

L'ARTISAN

30^e ANNÉE N° 37 • LE MARDI 8 DÉCEMBRE 1998

UN HEBDO
Transcontinental

36 CON
Annonces classées
Hebdo Transcontinental



LU, VU, VENDU
(514) 321-2000

MIDAS

VIDANGE
D'HUILE

14.95\$

Jusqu'à 5 litres d'huile.
Sur la plupart des véhicules.
Sur présentation de l'annonce,
jusqu'au 31/12/98

ROTATION
DES PNEUS
INCLUSE

REPENTIGNY
SEULEMENT

166 NOTRE-DAME,
REPENTIGNY (FACE AU CINÉMA) 581-1370



À l'approche de Noël Le temps du partage... de la guignolée... page 3

(Jean Chevette)

Au Tournoi Bantam-Midget
de Le Gardeur



Ça été chaud!

(Jean Chevette) page 32

Au Téléthon sur les maladies infantiles



On recueille plus de 30 000\$...

CONCOURS

IGA
CREVIER

ENVOLEZ-VOUS POUR
UNE SEMAINE MAGIQUE
À DISNEY WORLD

PAGES 10 & 31

Pneus • Freins • Ressorts • Suspension

Alignement Claude

Votre spécialiste du pneu Michelin à Repentigny

MICHELIN PARCE QUE LES PNEUS, C'EST IMPORTANT

NOUVEAU
VIDANGE
D'HUILE

Lundi au vend.: 8h à 18h
Mercredi: 19h à 21h
Jeudi soir: 19h à 21h
Sur rendez-vous

581-0000 581-2662

538, rue Notre-Dame, Repentigny

SOMMAIRE

Repentigny: un zonage contesté...

7

Une nouvelle école à Lavaltrie

11

Les élections du 30 novembre: suite et fin...

18 & 19

NOS CHRONIQUES **HEBDOMADAIRES**

Entre nous.....	8
Art et Spectacles.....	24
Le babillard communautaire.....	25
Sports.....	32
Annonces classées.....	34

La Société de l'autisme de Lanaudière

Un regroupement pour les parents d'enfants autistes

LINE LEBRUN

Samedi prochain, le Père Noël à l'Épiphanie

L'Épiphanie attend de la grande visite samedi prochain. La population sera la première sur place pour réserver un accueil chaleureux au Père Noël qui y fait son arrêt traditionnel. Mais les organisateurs souhaitent recevoir aussi la population des environs. À cet égard, l'édition 1998 de la parade se distinguera, entre autre grâce à l'animation sonore. Cette année, 5 groupes de cors et clairons seront sur place et il y aura de la musique sur 9 des 12 chars allégoriques. On y verra des danseurs s'exécuter tout le long du parcours et il y a fort à parier que la formule sera appréciée de tous.

Mascottes

Il n'était pas question que l'ami des jeunes, Youppi, manque pareil événement. Il sera sur place avec d'autres mascottes dont notre as reporter, Scoop, qui assurera la couverture journalistique du défilé. Les enfants seront rois et maîtres, mascottes, clowns, friandises et la féerie des chars allégoriques et de leurs personnages. Évidemment, celui qu'ils seront venus voir, le Père Noël lui-même qui les recevra au Centre communautaire Guy-Melançon, à l'issue du défilé.

Le départ est prévu pour midi, à l'intersection de la 2e avenue et des Sulpiciens. On peut s'informer au 588-7172.

Les parents d'enfants autistes de la région de Lanaudière peuvent maintenant compter sur le soutien d'un organisme dont la mission première est de susciter la création de nouveaux services, ceux-ci étant pratiquement inexistants. Vendredi dernier à Repentigny, était lancée la Société de l'autisme région Lanaudière qui rassemble déjà une cinquantaine de membres.

«En tant que parent d'enfant autiste, on se bute à deux problèmes: la difficulté d'obtenir un diagnostic précoce parce que les médecins ne connaissent pas l'autisme, et une fois qu'on a le diagnostic, où on va? (...) Dans Lanaudière, il n'y a rien ou presque!», a déploré la présidente de la nouvelle société, Roberte Sylvestre, mère d'un enfant autiste de six ans.

Parce qu'elle a eu les moyens financiers de se payer les services d'une éducatrice spécialisée, elle a pu offrir à son fils un traitement de stimulation intensif privé qui lui a permis de faire des progrès prodigieux. Elle a pu ensuite l'intégrer à la garderie puis à l'école régulière où il est suivi d'une accompagnatrice.

«Moi, je me suis tournée vers le secteur privé parce que j'avais les moyens de le faire, mais combien de parents n'ont pas les moyens?» a ajouté Mme Sylvestre qui participe à plusieurs comités visant à mettre sur pied des services de dépistage et de traitement. Elle sensibilise également les commissions scolaires qui se montreraient plutôt ouvertes à l'intégration de ces enfants dans des classes adaptées à leurs besoins.

«Nous voulons rejoindre le plus de parents d'enfants autistes possible pour connaître leurs besoins. Et ensemble, nous pourrions faire plus de pression auprès des autorités de la santé.»

Tout comme la Société québécoise de l'autisme, celle de Lanaudière veut aussi améliorer les connaissances des familles et de la population en général sur l'autisme et les troubles envahissants du développement. L'autisme se caractérise par des anomalies dans les interactions sociales de l'enfant, dans sa communication, dans ses comportements, ses intérêts et ses activités. Les messages que les sens transmettent au cerveau sont mal reçus ou mal interprétés. Il en résulte une appréciation confuse de la vie et de l'environnement.

Le nouvel organisme distribuera dans plusieurs endroits publics un dépliant d'information décrivant cet état d'origine neurobiochimique associé à un problème génétique.

Pour rejoindre la Société de l'autisme région Lanaudière, il suffit de composer le 1-(450) 752-1999.



La présidente du chapitre lanaudois de la Société de l'autisme, Roberte Sylvestre et le président de la Société québécoise de l'autisme, Peter Zwack déplorent la quasi-absence de services dans la région.

(Photo: Jean Chevrette)

LES JOYEUX TAUX DES "FÊTES" approchent

Grand AM SE 1999



MISE DE FONDS	36 MOIS
3234\$	238\$
1235\$	298\$

- Nouveau système de freins antiblocage aux 4 roues
- Nouveau design audacieux
- Traction asservie améliorée
- Nouveau châssis extrêmement rigide
- Suspension indépendante aux 4 roues
- Moteur twin cam 2,4 lt de 150 chevaux

FINANCEMENT

2,9%
Sur la plupart des modèles

Offres d'une durée limitée. Photos à titre indicatif seulement. Paiements mensuels basés sur un bail de 36 mois avec versement initial ou échange équivalent. Immatriculation assurance et taxes en sus. Aucun dépôt de sécurité sur approbation de GMAC. Première mensualité exigée à la livraison. Frais de 12c du km après 60 000km.

La Seigneurie

Plus de 25 ans à votre service



Service Gonswerech

• PONTIAC • BUICK • GMC (DIVISION)
612 NOTRE-DAME, REPENTIGNY

PONTIAC

JEEP

TROIS LETTRES QUI EN DISENT LONG.

581-9500

Guignolée

300 bénévoles ont frappé aux portes des foyers repentignoïis

LINE LEBRUN

La fin de semaine fut grouillante d'activités partout au Québec alors que beaucoup d'organismes de charité tenaient leur traditionnelle guignolée.



La générosité des Repentignoïis envers leurs concitoyens moins privilégiés ne s'est pas démentie. (Photo: Jean Chevrette)

À Repentigny, ils étaient 300 bénévoles à sillonner les rues de la ville dimanche pour demander aux citoyens de se montrer généreux avec les plus pauvres d'entre nous.

Le président de la conférence de la Société Saint-Vincent-de-Paul de la paroisse de la Purification, Lucien Goulet, était soulagé lundi matin lorsque nous lui avons parlé: avec toutes les guignolées qui s'organisent au niveau national, il craignait que les gens répondent moins bien. «C'est qu'ils sont souvent sollicités sur leur lieu de travail en ville. Mais j'ai constaté qu'ils étaient toujours aussi solidaires avec leur voisinage», a-t-il commenté satisfait.

La SSVP de la Purification a récolté 12 000 \$ en argent et presque l'équivalent en victuailles, ce qui lui permettra de remettre plus de 225 paniers de Noël aux familles démunies. Celles qui auront communiqué avec l'organisme seront invitées à aller remplir elles-mêmes leur panier à la banque alimentaire l'Essentiel de la Maison Ozanam.

À L'Entraide Précieux-Sang, la remise des paniers de Noël se fera les 17 et 18 décembre à la salle paroissiale. La présidente, Lise Girardeau, prévoit remettre 115 paniers et des bons d'achat pour les aliments périssables.

À la Paroisse Notre-Dame-des-Champs, un nombre semblable de paniers seront livrés le 22



Une belle équipe de bénévoles enthousiastes réunis à la salle communautaire de la Purification dimanche matin avant le grand départ dans les rues de la ville. (Photo: Jean Chevrette)

décembre. D'ici là, les bénévoles devront faire le tour des écoles et des commerces qui ont organisé des collectes de solidarité dans leur milieu.

Pour le président de la SSVP de cette paroisse, Claude Tremblay, la guignolée est l'occasion de faire sa part pour une société plus juste. «C'est

une belle oeuvre humanitaire. Notre travail à la SSVP nous permet de constater combien la misère humaine est grande, combien la solitude est grande. Le système économique est défaillant et favorise l'exclusion. Il faut rechercher une plus grande justice», a-t-il dit.

Résultats de l'étude commandée par la Régie régionale

La fusion administrative des deux hôpitaux de Lanaudière non priorisée

LINE LEBRUN

Dans son rapport final sur la réorganisation des services en santé physique dans la région de Lanaudière, le Groupe Mallette Maheu Arthur Andersen suggère la mise en place de certains liens de support mutuel entre les deux zones du ter-

ritoire lanauois, mais il se garde bien de formuler quelque recommandation que ce soit quant au statut corporatif des deux centres hospitaliers de la région.

Il y a un an, le réseau de la santé de Lanaudière était agité par un débat fort émotif entourant ce que les dirigeants de la Régie régionale de la santé appelaient "la complémentarité et/ou le regroupement des services clinico-administratifs et/ou la fusion" des deux hôpitaux de Lanaudière. S'il se montrait favorable du bout des lèvres à la complémentarité de services avec l'hôpital de Joliette (CHRD), le Centre hospitalier Le Gardeur de Repentigny refusait catégoriquement d'envisager une fusion administrative des deux établissements. Pour maintenir son autonomie, il arguait la distance entre les deux sous-régions et l'absence de lien d'appartenance. Le CHLG avait même refusé de participer à l'étude commandée sur le sujet par la Régie.

Les analystes constatent qu'effectivement: «Le corridor naturel de la clientèle du sud est orienté vers Montréal plutôt qu'à l'intérieur même de la région. Il n'existe pratiquement aucune circulation naturelle de la population entre les deux sous-régions ni de consommation de services entre les deux centres hospitaliers.»

Le document de 72 pages présente plusieurs scénarios de réorganisation dans lesquels la complémentarité entre les deux hôpitaux est suggérée. À titre d'exemple, le CHLG, qui possède moins de spécialistes permanents en raison de sa proximité avec Montréal, pourrait profiter de l'expertise de l'hôpital du Nord en ophtalmologie, urologie, chirurgie vasculaire, etc. L'un des scénarios propose de développer et consolider les forces du CHLG dans le domaine des soins mère-enfant, les troubles du système circulatoire et du système digestif.

Une étude à l'avenir incertain

Le rapport de cette étude a été complété en juillet dernier, mais n'a été déposé à l'assemblée publique de la Régie régionale qu'en novembre. Les administrateurs ne se sont pas prononcés sur son contenu compte tenu de leurs nouvelles orientations favorisant davantage une approche intégrée de services en santé physique. Il s'agit d'un concept qui vise un meilleur accès aux services par l'établissement de liens avec tous les établissements de santé; hôpitaux, CLSC, cliniques privées, etc.

Le conseil d'administration a tout de même décidé de former un sous-comité «pour analyser et statuer, s'il y a lieu, sur les suites à donner», à

cette analyse qui pourrait bien avoir surtout servi à fait le point sur l'état de la situation.



Les auteurs de l'étude ne font aucune recommandation concernant la fusion administrative du CHLG avec l'hôpital de Joliette. (Photo: archives)

Tombées devancées DES 22 ET DU 29 DÉCEMBRE 1998

(NDLR)-En raison du temps des Fêtes et des congés qui s'ensuivent, nos lecteurs et annonceurs doivent prendre note que nos journées de tombées seront devancées.

Nos annonceurs auront jusqu'au JEU-DI 17 décembre à MIDI pour réserver une publicité, pour les DEUX PROCHAINES ÉDITIONS DE L'ARTISAN, SOIT CELLE DU 22 DÉCEMBRE ET CELLE DU 29 DÉCEMBRE ÉGALEMENT.

En ce qui concerne les annonces classées, les personnes concernées devront nous faire parvenir leur matériel avant le jeudi 17 décembre à midi pour l'édition de L'Artisan du 22 décembre et le lundi 21 décembre à 11 h pour celle de L'Artisan du 29 décembre.

Les communiqués des organismes communautaires quant à eux devront être envoyés à la rédaction avant midi le mercredi 16 décembre, pour les éditions du Babillard du 22 décembre ET du 29 décembre.

Nous vous remercions de votre collaboration.

SUPER SPECIAL MONTURES À PARTIR DE 39,99\$

10 "yeux" temps des fêtes

BONI VISION

LABORATOIRE 1 HEURE OPTOMETRISTES

5 jours, 5 soirs et le samedi
Services professionnels sur place:
Dr. Michel Bonin, O.D.
Dr. Martine Jean, O.D.
Dr. Nathalie Tondreau, O.D.

- Verres de contact
- Vaste choix de 6,000 montures
- Lunettes de sport avec ou sans correction
- Test de glaucôme
- Optométrie pédiatrique
- Service d'ajustement et réparation

581-7616
504, Notre-Dame, Repentigny

654-7363
155, Notre-Dame, Le Gardeur



Et les 375 millions \$, M. Labbé...?

L'élection du 30 novembre aura eu, pour chacun des partis, des points positifs, mais avec la nuance qu'un d'entre eux, le Parti Québécois, a eu la pluralité des sièges et formera dès lors le gouvernement. Ceux qui veulent participer à l'évolution et au développement de leur communauté mettront de côté l'aspect partisan et travailleront de pair avec le nouveau gouvernement et ses députés. Il faut souhaiter que ces derniers aient la même ouverture d'esprit.

Lanaudière a donc 5 députés péquistes et pourrait, dès le 14 décembre, en avoir un 6e. Ces élus gouvernementaux ont du pain sur la planche. Malgré 4 ans de pouvoir péquiste, Lanaudière demeure un parent pauvre par rapport aux autres régions du Québec en matière de services publics. Certes, l'impact de la présence de M. Parizeau aura permis au Sud de la région de progresser dans l'implantation d'infrastructures publiques. Mais il faut aller plus loin pour faire le rattrapage et les députés le savent. Ils devront aussi développer le réflexe du leadership compensatoire, c'est à dire celui de générer des projets là où le monde municipal est particulièrement somnolent.

C'est le cas de Repentigny où, à vrai dire, il ne se passe strictement rien d'autre que des restructurations et de la gestion de services à la baisse, en quantité et en qualité. Qui plus est, en annonçant un gel

des taxes pour 1999, la mairesse a donné clairement le signal qu'il ne fallait rien attendre de la ville puisqu'on dépensera les énergies à gérer dans des budgets trop serrés pour permettre de songer à du développement. On a tellement peur d'ouvrir et d'investir qu'on songerait même à transformer du zonage commercial en zonage institutionnel pour pouvoir annoncer un investissement dans ce domaine, un investissement improductif en taxes municipales, tout comme le sera, en grande partie, la transformation du CHLG en Centre de soins de longue durée. À défaut d'action du côté du municipal, il appartient au député, dans semblables cas, non pas de mettre sur pied des projets, mais de devenir la bougie d'allumage pour en susciter qui soient structurants.

Évidemment, les ponctions majeures exercées sur les budgets municipaux par le pelletage du gouvernement de M. Bouchard pour récupérer 375 millions \$ seront un handicap important pour générer l'émergence de projets profitables. Sans compter que, notre région étant représentée, au fédéral, par des députés bloquistes, il demeure peu probable que ces derniers fassent des pieds et des mains pour obtenir des projets de toutes sortes ou même du millénaire qui donneraient bonne presse au gouvernement fédéral.

Mais il y a possiblement une consolation. Il y a moins d'un mois, le préfet de la MRC de L'Assomption, M. Gilles Labbé, en parfait accord

avec ses collègues préfets de la région de Lanaudière, exigeait du gouvernement le retrait pur et simple de la récupération des 375 millions \$ projetée pour 1999. Certes M. Bouchard a opposé une fin de non-recevoir rapide à cette demande du monde municipal, mais si M. Labbé a sauté si vite et sans hésitations dans la barque péquiste, il faut conclure qu'il y a de l'espoir, si tant est que les prises de positions municipales du maire de Le Gardeur, dans cet épineux dossier, aient été authentiques. Si tel est le cas, il est assuré que M. Labbé aura demandé, pour ses concitoyens de Le Gardeur et ses autres concitoyens du comté, le respect de la philosophie d'opposition qu'il prône depuis plus de 2 ans en matière d'intrusion induite du gouvernement provincial dans les budgets municipaux. Si la réélection du Parti Québécois s'est faite à l'enseigne de la continuité, il reste à savoir si la carrière de M. Labbé se fera elle aussi à l'enseigne...de la continuité.

Sur le tout, il faut souhaiter que les députés de la région, incluant le prochain député de Masson, assument pleinement leur rôle d'animateurs et deviennent des initiateurs de développement de leur milieu. Pour autant qu'ils le fassent dans le respect des juridictions, mais avec dynamisme, ils peuvent compter, et ils le savent, sur tous ceux qui aiment leur région et leur milieu, toutes allégeances partisans confondues.

COURRIER DU LECTEUR

Politique familiale et choix personnels

Je tiens à réagir et à questionner la politique familiale du Parti québécois à la suite de nombreux articles publiés récemment.

La famille, c'est une de mes priorités, j'y consacre toutes mes énergies en ce moment, car je suis une mère qui a fait le choix de rester à la maison avec ses enfants.

Quel type de famille le Parti québécois favorise-t-il? Quelles familles aide-t-il? Quelles sont les familles les plus importantes? Les familles monoparentales ou les familles où les deux conjoints travaillent?

J'accepte qu'on m'enlève mes allocations familiales pour les redistribuer aux familles qui en ont plus besoin, mais pourquoi injecter ces argent dans les garderies? Est-ce parce que les parents ne sont pas assez responsables pour gérer eux-même l'aide du gouvernement? Ou est-ce parce que ce gouvernement ne veut aider que ceux qui travaillent?

Il ne faut pas oublier que, si nous sommes à la maison par choix et que nous nous occupons de nos enfants, nous n'avons peut-être pas le goût de les envoyer à la garderie!

De toute façon, comme il n'y a pas assez de place en garderie, ce gouvernement a établi comme priorité: les familles monoparentales, les familles où

les deux conjoints travaillent, ensuite celles aux études et, à la fin, celles dont un conjoint est à la maison.

Est-ce équitable lorsque l'on sait que, souvent, le revenu des familles où deux conjoints travaillent est plus élevé que celui des familles dont un conjoint ne travaille pas?

Est-ce normal de penser ainsi quand 30 % des familles du Québec ont un parent à la maison?

Est-ce correct que le gouvernement favorise ainsi certains types de familles plutôt que d'autres?

Est-ce acceptable qu'il n'y ait aucune aide pour les familles où un conjoint est à la maison dans leur "belle politique familiale"?

Est-ce souhaitable que le gouvernement choisisse ce qui est bien pour nous à notre place?

Est-ce trop demandé que le gouvernement respecte nos choix et nos valeurs sans tout nous enlever?

Pourrait-il s'assurer que la famille qui gagne "X" revenu ait la même aide financière que l'autre à côté qui gagne le même revenu familial mais qui a fait un choix différent?

Selon moi, l'aide devrait être distribuée selon le revenu familial, peu importe si on utilise les garderies ou non, peu importe si on est monoparental ou non.

Cela serait juste pour tout le monde et, ainsi, le gouvernement respecterait les valeurs et les besoins de chacun car mes besoins ne sont pas pareils à ceux de mon voisin.

Il ne faut surtout pas oublier que toutes les familles sont importantes.

J'espère que le prochain gouvernement saura

nous démontrer qu'il peut reconnaître et soutenir toutes les familles et non seulement celles qui coûtent le plus cher à l'État ou celles qui rapportent le plus.

Maryse Hébert
Mouvement Action Parents Éducation
(MAPEO), L'Assomption.

Pensons à l'environnement

Dans notre quartier, nous avons observé que des citoyens n'utilisent pas leur bac de recyclage comme ils le devraient.

Ces bacs vous ont été livrés afin de nous aider à protéger notre environnement en recyclant certaines matières telles le papier, le plastique, le verre, le métal. Ils ne doivent pas servir uniquement à transporter vos bûches ou à y mettre des jouets.

Où vont donc vos déchets? Pourraient-ils être recyclés et ainsi diminuer les tonnes de déchets au dépotoir? Si chacun fait sa part, ça fera toute la différence.

Simon Duval et Alexandre Cloutier
Jeunes citoyens de l'école Le Bourg-Neuf



Un bac utilisé à bon escient.
(Photo: Richard Gauthier)

SALON DES VIANDES

Picco-La

NOUVELLE ADMINISTRATION
avec toujours le même personnel.

20 C, VALMONT, REPENTIGNY 585-3773

PÂTÉ
poulet
saumon
viande
540gr

3⁹⁹\$
ch.

ROTI DU ROI

8.79\$/kg.

3⁹⁸
lb

RÔTI DE
VIANDE
chevaline
8.79\$/kg.

3⁹⁸
lb

Réservez-tôt
pour vos buffets des fêtes

\$5. de rabais
sur présentation de ce coupon
valable jusqu'au 1er Janvier 99

L'ARTISAN

DIRECTEUR RÉGIONAL PRINCIPAL ET
ÉDITEUR (RÉGION DE L'EST MÉTROPOLITAIN)
JACQUES BOULANGER
ADJOINTE AU DIRECTEUR RÉGIONAL
LYNE ROUSSEAU
DIRECTEUR DES VENTES ET PROMOTIONS
RICHARD BEAUDRY
DIRECTEUR DE L'INFORMATION ET ÉDITORIALISTE
JACQUES DUPUIS
DIRECTEUR DE LA PRODUCTION
CHANTAL PROULX

JOURNALISTES
LINE LEBRUN
SYLVAIN POISSON
SPORTS
DIANE HANEURY
SECRÉTAIRE DE RÉDACTION
HÉLÈNE OUELLETTE
PHOTOGRAPHES
RICHARD GAUTHIER
MAURICE THIBODEAU

UN HERDO
Transcontinental

REPRÉSENTANTS:
NORMAND AYOTTE
YVES BOISVERT
ANNIE DESJARDINS
STÉPHANE JOSEPH
MAURICE NADEAU

COMPOSITION ET MONTAGE:
INNOGRAF LANAUDIÈRE
IMPRESSION: IMPRIMERIE TRANSMAG
DISTRIBUTION: MPM MEDIA INC.
ABONNEMENT:
70\$/ANNÉE TAXES EN SUS.
ÉTATS-UNIS: 150\$/ANNÉE TAXES EN SUS.
ENVOIS DE PUBLICATIONS CANADIENNES
CONTRAT DE VENTE NO. 0653055

1004 NOTRE-DAME, REPENTIGNY J5Y 1S9
DISTRIBUTION CERTIFIÉE ODC 45 541 COPIES

OFFICE DE LA DISTRIBUTION
CERTIFIÉE ODC

VENTE ET ADMINISTRATION 581-5120
ANNONCES CLASSÉES (Internet: www.leshebdo.com.) 321-2000
RÉDACTION 581-5120

Les opinions exprimées dans nos pages par nos collaborateurs ne sont pas nécessairement celles de la direction du journal. L'ARTISAN est enregistré sous le numéro 234185 auprès du bureau d'auteur à Ottawa. Toute reproduction directe ou déguisée est interdite sans la permission écrite de la direction.

46 096
copies

Règlement omnibus de 7,3M\$: ouverture du registre le 16 décembre à L'Assomption

SYLVAIN POISSON

Les Assomptionnistes qui souhaitent s'opposer au règlement d'emprunt de 7 349 698,48\$ regroupant divers projets, que l'administration municipale a adopté le 1er décembre dernier, pourront le faire lors de l'ouverture du registre le mercredi 16 décembre prochain de 9h à 19h à l'hôtel de ville.

Rappelons que ce règlement omnibus comprend la réalisation de plusieurs travaux d'infrastructures sur le territoire dont environ 1 million de dollars afin d'améliorer le réseau d'égouts pluviaux dans le secteur ouest de la Ville et de construire une station de pompage dans le secteur est pour soulager le réseau actuel, 2,5M\$ pour des travaux de balancement de réseaux et d'autres projets relatifs notamment à des parcs

municipaux, des aires de patinage à roues alignées et au terrain de soccer.

Le règlement inclut en outre le projet d'aménagement de la bibliothèque municipale dans l'ancien couvent des soeurs.

Une fois cette étape du registre franchie, L'Assomption doit obtenir l'approbation du ministère des Affaires municipales (MAM) après quoi la Ville pourra donner son aval pour la préparation des plans et devis. Certains travaux pourraient également requérir l'accord du ministère de l'Environnement et de la Faune du Québec et celui du ministère de la Culture et des Communications en ce qui a trait à la bibliothèque.

Incidemment, le MAM donnait récemment son approbation aux règlements d'emprunt concernant l'usine de filtration et le prolongement de la rue De L'Industrie. Dans le premier cas, les travaux pourraient s'amorcer en avril 1999 alors que dans le second, la Ville se penchera sur le dossier en janvier.

Dans le cadre du règlement d'emprunt de 7,3M\$, plusieurs segments de rues seront aussi remis à neuf. Il s'agit de la rue des Loisirs, de la rue Martel de l'Ange-Gardien Nord à Dussault, de la rue Dorval de Ste-Étienne à l'Ange-Gardien, de la rue St-Pierre de Beaupré à Foust ainsi que de la rue Forest de St-Pierre à l'Ange-Gardien.



Le maire de L'Assomption, Lionel Martel, expliquant une partie des travaux d'infrastructures prévus dans le règlement lors d'une récente assemblée publique d'information.

(Photo: Maurice Thibodeau)

ALCOOLIQUE ANONYMES
9 hrs à 24 heures
(450) 581-4011 (514) 990-9574
REPENTIGNY LE GARDEUR
L'ASSOMPTION

Rattrapage scolaire à domicile
Une équipe de 20 enseignants diplômés de même que des universitaires et des collégiens à votre service.
• Niveau primaire et secondaire
• Toutes les matières • Durée du cours: 1h30
• Préparation à un examen du ministère
Inf.: 581-4407
PARRAINS-MARRAINES POUR ÉLÈVES

SPÉCIAUX DU TEMPS DES FÊTES
Le Centre de L'ORDINATEUR plus
481A Boul. Lacombe, Le Gardeur,
Tél.: (450) 654-5595, 654-5922
Un mois gratuit d'internet avec La Grande Vidéocon Home Services PC
Carte QDI Legend V Intel 440LX, 512K Pipeline Burst Cache
Boîtier médium ATX, Processeur Intel 300Mhz Celeron avec ventilateur
Disque Rigide 3.2 Gb, 32 Mo de mémoire SDRAM
Lecteur de disquettes (1.44), Contrôleur IO intégré
Carte Vidéo 4Mb AGP, Moniteur 15" .28
Modem GVC 56K V.90 PCI Int. CREATIVE Sound Blaster 16
Hauts Parleurs 100W, CDROM Panasonic 36X,
Souris, tapis et clavier inclus et Imprimante LexMark 1100 couleur
SEULEMENT 1359 \$
* prix après rabais postal sur imprimante Lexmark

La gamme des produits MOORESTYLE

APPRÊT à partir de **21,95\$***

DISPONIBLE DANS TOUTES LES COULEURS
*PRIX INDIQUÉ POUR LATEX APPRÊT SCELLEUR ET FINI MAT
*PRIX INDIQUÉ POUR LE BLANC SEULEMENT, SUPPLÉMENT POUR COULEURS

Apprêt-scelleur

Apprêt

Mat

Velouté

Perle

Semi-lustre

Lot de gallons déjà teint (couleurs erronées) valeur jusqu'à 40\$
Spécial 12,99\$

500 BOUL. IBERVILLE (local 21) REPENTIGNY 581-2992
17 RUE RIVEST, LE GARDEUR 585-2700
ROBERT TURCOTTE INC.

Venez vous procurer **GRATUITEMENT** les dépliants "Votre touche de génie"

BOUTIQUE AMBIANCE • QUINCAILLERIE RO-NA • CENTRE JARDIN



VENTE D'ENTREPÔT DU TEMPS DES FÊTES!



Du jeudi 10 décembre au dimanche 13 décembre

Modèles neufs, fins de série et démonstrateurs. Appareils électroménagers, électroniques, meubles et accessoires de décoration*.

**NOUVEL ARRIVAGE
CHAQUE JOUR**

Amana
RÉFRIGÉRATEUR 17,8 PI.
Tablettes en verre ajustables, bacs à légumes et à fruits à humidité contrôlée, 2 contrôles indépendants de température.
Livraison gratuite.

899\$
Rég: 1129\$

Bas prix incroyable!

HOTPOINT
CUISINIÈRE 30 PO.
Four à nettoyage facile, horloge électronique.
Livraison gratuite.

459\$
Rég: 549\$

Bas prix incroyable!

KitchenAid.
CUISINIÈRE 30 PO.
Four autonettoyant à convection/thermique, dessus en porcelaine.
Livraison gratuite.

999\$
Rég: 1339\$

Bas prix incroyable!

HOTPOINT
LAVEUSE.
6 programmes, 3 niveaux d'eau. SÈCHEUSE.
3 programmes, porte réversible, séchage automatique.
Livraison gratuite.

749\$
LA PAIRE

GRANDE CAPACITÉ

50% de rabais sur toutes les hottes BROAN

BROAN
HOTTE 30 PO.
200 PCM, ventilateur centrifuge double, vitesses variables.
Livraison gratuite.

79\$

Maintenant!

FRIGIDAIRE
SURFACE DE CUISSON 36 PO.
Système de ventilation intégré à 2 vitesses, module 2 ronds et grill inclus.
Livraison gratuite.

399\$
Rég: 499\$

Bas prix incroyable!

MCCLARY
LAVE-VAISSELLE À ENCASTRER.
3 niveaux de lavage, séchage avec ou sans chaleur.
Livraison gratuite.

299\$
Rég: 389\$

GENERAL
CONGÉLATEUR COFFRE.
Capacité de 5 pi³, basse consommation d'énergie, sans CFC.
Livraison gratuite.

199\$
Rég: 299\$

Bas prix incroyable!

Danby
RÉFRIGÉRATEUR COMPACT 3,6 PI.
Section congélateur, porte réversible.
Livraison gratuite.

199\$
Rég: 229\$

Rangement pour les canettes

TOUT DOIT ÊTRE VENDU!

*QUANTITÉS LIMITÉES, UN PAR FAMILLE, Offres valables au C.D.L. seulement

BRAULT & MARTINEAU

là où la qualité n'est pas un obstacle aux bas prix!

HORAIRE VENTE D'ENTREPÔT
JEUDI ET VENDREDI 9H30 À 21H
SAMEDI ET DIMANCHE 9h À 17h

LIVRAISON GRATUITE!
Garantie avant Noël
Détails en magasin

8485, boul. Langelier, St-Léonard
(Au Nord de l'autoroute Métropolitaine) Tél.: (514) 324-5558

BOUL ROBERT	C.D.L.
JARRY EST	
MÉTROPOLITAIN EST	

PROCUREZ-VOUS LA CARTE DE CRÉDIT BRAULT & MARTINEAU



Repentigny

Des citoyens ne veulent pas d'un autre dépanneur dans leur quartier

LINE LEBRUN

Des citoyens de l'ouest de Repentigny s'opposent à la venue d'un nouveau dépanneur dans leur secteur qui en compte déjà trois. Le 17 novembre, 77 d'entre eux ont signé le registre public d'opposition au projet de modernisation de la station-service Ultramar située au 291 boulevard Larochelle qui deviendrait un libre-service avec dépanneur.

Un minimum de 61 signatures étaient requises pour que l'Administration municipale renonce à autoriser les modifications au règlement de zonage nécessaires ou qu'elle soumette le projet à un référendum.

Au moment d'aller sous presse lundi matin, il était fortement question que la Ville choisisse la deuxième option, la date du 28 février aurait même été retenue. Interrogé, le conseiller muni-

cipal du secteur, Lucien Goulet, a expliqué qu'aucune décision définitive n'était encore prise, ce qui devait se faire à la réunion mensuelle des élus en soirée.

Le propriétaire de la Tabagie Gilles qui a pignon sur rue depuis 30 ans, Sylvain Roussin, figure parmi les leaders du mouvement d'opposition. «Il en va de la survie des dépanneurs qui existent, a-t-il lancé en entrevue. Nous voulons aider les gens du coin. Une multinationale arrive et décide de tout changer. On risque de perdre des emplois. Il y a assez de dépanneurs. Il y en a trois, en plus du marché Métro maintenant ouvert le soir jusqu'à minuit, ce qui ne nous aide pas.»

Locataire de la station-service, Martin Leclerc, n'a pas voulu commenter la décision d'Ultramar, nous référant à la compagnie. À l'heure de tombée du journal, nous n'avions pas reçu de retour d'appel de cette dernière.



La station-service Ultramar du 291 boulevard Larochelle à l'intersection de Cherrier veut se transformer en libre-service avec dépanneur. (Photo: Jean Chevrette)

Votre Sourire Vous Rend Triste?



**Blanchissez vos dents.
Souriez en toute confiance!**

- * Traitement non toxique et biocompatible à 100% (n'abîme pas l'émail des dents ni les gencives).
- * Deux rendez-vous de 15 minutes et le reste du traitement se fait à la maison.
- * Traitement professionnel et conçu pour votre dentition.
- * Souriez à pleines dents (vous vous sentirez rajeunir de 10 ans.)
- * Résultats garantis ou nous vous rembourserons.



Dr A. Tawil & Dr K. Benoit

Offre Spéciale

**BLANCHIMENT
DES DENTS PAR ARCADE**

149\$

(REG. 250\$)

Offre Expire 23/12/98



CLINIQUE DENTAIRE
VALMONT-SUR-PARCS

Nous créons de beaux sourires

APPELEZ-NOUS MAINTENANT

581-0833

931 Basile-Routhier (près Valmont), Repentigny

spécial

super

99¢*



SALON DE BRONZAGE PROFESSIONNEL
PLACE REPENTIGNY
155 NOTRE-DAME 582-1361

Le salon par excellence

* prix membres, 20 minutes maximum

ENTRE NOUS... ET VOUS

Partagez vos anecdotes avec nos lecteurs en nous les communiquant au **581-5120** ou par télécopieur au **581-6509**
l'équipe

Avez-vous commencé vos emplettes des Fêtes ? Avant de songer à aller à l'extérieur de la région, faites le tour des commerces de votre ville et il y a fort à parier que vous y trouverez tout ce que vous cherchez, en plus évidemment de participer à l'économie locale...

Les anniversaires de la semaine, le 11, André Auger, du Service Bénévole de la MRC de L'Assomption et le 12, François R. Rivest, des Consultants CAO/DAO. Meilleurs vœux !

Demain soir, les membres du Club Richelieu Repentigny recevront «leurs» enfants handicapés à l'occasion de Noël. Plus de 35 enfants ont participé au camp d'été à l'école Jean XXIII et se retrouveront une autre fois ensemble, mais autour du Père Noël et de la Fée des Étoiles. Une soirée fort agréable pour tous, en commençant par les membres !



Mail Boxes Etc.
fête son 1er anniversaire
L'équipe de Mail Boxes Etc. formée de Johanne, Pierre et Marie, a pignon sur rue au 84 Industriel #175, à Repentigny. On y retrouve toute une panoplie de services dont la réception de courrier, photocopies, emballage, cartes de souhaits personnalisées, service de courrier (UPS, CANPAR, FEDEX). «Ce n'est pas ce que nous faisons, mais comment nous le faisons.» On peut s'informer au 657-1515 (Photoposte)



Bijouterie Jean-Claude
Depuis maintenant 36 ans, la Bijouterie Jean-Claude de la Place Repentigny, vous offre des produits de qualité aux prix du regroupement des 65 bijouteries «Gemme». Que ce soit pour une anniversaire, un cadeau de Noël, pour un mariage ou pour vos petits caprices, Isabelle Fournier, Jean-Claude Fournier et Suzanne Lavallée vous recevront et vous conseilleront avec plaisir. (Photoposte)

COMPTOIRS MOULÉS

À votre service depuis **10 ans**

- Pour cuisines et salles de bains
- 6 choix de moulages et un choix de 300 couleurs

PLUS

- Coupés sur mesure
- Estimation à domicile

Portes d'armoires moulées et thermoplastiques

COMPTOIRS MOULÉS REPENTIGNY INC. 560, rue Lavoisier (parc industriel) Repentigny
Téléphone: (450) 654-8034
Fax: (450) 654-0167



UNE PARTIE PARFAITE
Félicitations à M. Raymond Lafortune qui a réussi une partie de quilles parfaite, le 18 novembre dernier, au Salon de Quilles L'Assomption 2 000 du 814 boul. L'Ange-Gardien nord, L'Assomption. M. Lafortune est en compagnie de Mme Irène Plante, présidente de la Ligue des fleurs de Saint-Gérard et de Mme Lorraine Foucher du Salon de Quilles. Notons que M. Gérard Lafortune a réussi le plus haut triple du Salon avec un 814. Bravo ! (Photoposte)



Au Salon des viandes Picco-Lo
Richard Sarrazin et Dany Paquette présentent avec fierté l'équipe du Salon des viandes Picco-Lo de Repentigny, qui vous offre des coupes de viande spécialisées, de la viande chevaline, de la viande pour congélateur, des plans budgétaires et des buffets. Une équipe expérimentée et chaleureuse, formée de Richard et Dany, de Martin Duguay, Hélène Bergeron, Lucienne Fournier et Linda Caron. (Maurice Thibodeau)



Denis et Denis de chez Midas !

Résidence Seigneurie Le Gardeur

- Supervision des soins par une infirmière diplômée
- Contrôle de la médication
- Ascenseur
- Service de surveillance 24 heures
- Service d'intercom et d'appel d'urgence dans chaque chambre

Ambiance familiale - service personnalisé

COURT SEJOUR ACCEPTÉ
35 NOTRE-DAME, LE GARDEUR 582-8055

RECOMMANDÉ PAR RÉGIE RÉGIONALE DE LA SANTÉ ET DES SERVICES SOCIAUX

Votre marchand de santé!

pour une
alimentation
bien pensée



Audrey, commis à la charcuterie et
Brigitte, responsable au service à la clientèle

SÉRIE SPÉCIAUX
SPÉCIAUX VALIDES DU 8 AU 13 DÉCEMBRE 1998

Promotions de la semaine

Charcuterie

JAMBON CUIT
«Bretagne»
7.69\$/kg **3.49** lb.

PASTRAMI "OEIL DE RONDE"
«Coorsh»
7.69\$/kg **3.49** lb.

Fromages

ST-PAULIN
«Damafro»
13.21\$/kg **5.99** lb.

BRIE "TRIPLE CRÈME" OU CAMEMBERT "DOUBLE CRÈME"
13.21\$/kg **5.99** lb.

Produit naturel

CARRÉS DE RÊVE
«Commensal»
350 gr. **3.89** ch.

Produit maison

TOURTIÈRE DU LAC ST-JEAN
«Plaisirs Gastronomiques»
750 gr. **5.69** ch.

Produits laitiers

YOGOURT 2.5%
«Liberté»
Choix de 7 saveurs
500 gr. **1.59** ch.

Produit d'épicerie fine

RÊVES DE SÉSAME
260 gr. **2.99** ch.

Boulangerie

AUTHENTIQUE BAGELS
Cuits au four à bois **6/4.27**

Produit en vrac

MIEL DE TRÈFLE
Pr. du Québec
Non pasteurisé
5.49\$/kg **2.49** lb.

MERCREDI - JEUDI - VENDREDI EN SPÉCIAL LES 9-10-11 DÉCEMBRE 1998

Bananes

Pr. de Colombie
64¢/kg.

29¢ lb.

Clémentines

Pr. d'Espagne
1.65\$/kg.

75¢ lb.

spéciaux de la semaine

Piments rouges

Pr. des E.-U.
2.18\$/kg.

99¢ lb.

Poires Bartlett

Pr. des É.-U.
1.92\$/kg

87¢ lb.

Kiwis

Pr. de France

10/1.99

Tomates rouges

Pr. des É.-U.
1.70\$/kg

77¢ lb.

Courgettes "zucchinis"

Pr. du Mexique
1.48\$/kg

67¢ lb.

2 pour 1 TOUS LES MARDIS
Baguettes
Frais du jour



FRAIS DE LA FERME

Notre-Dame NATURE

104 BOUL. INDUSTRIEL, REPENTIGNY 582-1777

À l'école Des Eaux -Vives de Lavaltrie

Les jeunes sont des apprentis-sages...

JACQUES DUPUIS

Même si elle est fonctionnelle depuis plusieurs semaines, l'école Des Eaux -Vives de Lavaltrie a été officiellement inaugurée la semaine dernière en présence des dignitaires certes, mais aussi d'un grand nombre d'élèves, tous aussi fiers les uns que les autres de faire visiter «leur» école toute neuve.

Fusion

Originellement conçue et planifiée par les dirigeants de la C.S. Le Gardeur, l'école, à peine terminée, est tombée sous la juridiction de la C.S. des Samares dont Lavaltrie fait désormais partie. La présidente de la Commission, Mme Diane Bernard-Riberdy a salué avec en-

thousiasme l'addition de cette nouvelle école, au service de la jeune population de Lavaltrie. À l'instar des autres intervenants, Mme Bernard-Riberdy a insisté sur le rôle de l'école dans le milieu et sur l'importance que sa présence revêt pour la communauté. Pour sa part, le directeur Paul Forest a identifié les jeunes à «des «apprentis-sages» car ce sont eux qui poursuivront l'évolution de la société future.»

Construite par l'entrepreneur repentigny L'Archevêque et Rivest avec le support des architectes Durand et Bergeron et des ingénieurs du groupe CLA, l'école a été remise à la Commission au début de septembre. Elle peut accueillir 425 élèves.



Kassandra Lambert, Cindy Rocheleau, Alexis Belzile, Hugo Corbeil, Alexandre Jourdenais et Rachel Lanctôt étaient fiers d'accueillir le directeur Paul Forest, le député Gilles Baril, la directrice générale de la C.S. des Samares Johanne Paradis, la présidente Diane Bernard-Riberdy sous l'oeil complice de leur enseignante Julie Boissonneault. (Jean Chevrette)

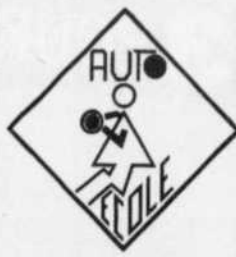

École de conduite D. ROBITAILLE ENR.

Attention spéciale aux personnes nerveuses!

Auto • Moto • Camion • Autobus

Transport pour examen pratique et théorique S.A.A.Q.

"Nul n'est venu au monde avec un volant dans les mains"

- Encadrement pour étude théorique à la maison
- Cours théorique avec professeur qualifié
- Perfectionnement sur route
- Cheminement pratique personnalisé

Spécial 5^e anniversaire

Rabais sur cours de conduite complet

Tout le mois de décembre

CERTIFICATS-CADEAUX DISPONIBLES

Repentigny (450) 582-6548
121-A, Valmont (face à la J.B.M)



Attachez vos tuques



ça brasse chez Nissan

Sentra XE 1999

- moteur 115 ch., 4 cylindres
- AM/FM cassette, 4 haut-parleurs
- air climatisé
- direction assistée
- console centrale
- volant ajustable
- téléouverture du coffre et trappe
- + 50 caractéristiques de base

199\$
/36 mois

Informez-vous sur notre plan de LOCATION SANS SOUCI NISSAN

Altima GXE 1999

- moteur de 150 ch.
- Air climatisé
- AM/FM cassette
- Vitres et portes électriques
- Miroirs électriques
- Volant ajustable
- Chauffe-moteur
- Camiture simili-bois
- Banquette 60/40 et beaucoup plus...

299\$
/36 mois

Votre concessionnaire de l'an 2000

MANOIR NISSAN

REPENTIGNY

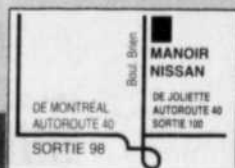

225, boul. Brien
585-5824

**Voir détails chez le concessionnaire

DÉMARREUR A DISTANCE

1500 pieds de distance
- Une télécommande
- Programmable pour la nuit
- Action longue portée
- Verrouillage des portières (opt.)
- Ouverture du coffre arrière (opt.)
- Anti-vol (opt.)

9900\$*

INSTALLATION EN SUS

RADIOS D'AUTO REGUY

110 BOUL. INDUSTRIEL, REPENTIGNY
581-4666

F. FARHAT LUNETTERIE

920 BOUL. IBERVILLE, REPENTIGNY
654-0448

3 POUR 1

1- À l'achat d'une paire de lunette (montures et lentilles)
2- Obtenez-en une 2e paire **GRATUITEMENT**
3- Plus, une paire de verres de contact simple foyer (cils, souples, sphériques)

DÉNEIGEMENT

RÉSIDENTIEL • COMMERCIAL • SERVICE 24 HEURES

585-7402

585-3983

GAZON

STAR

2+2

Pépinière Notre-Dame

samedi 19 décembre
Super Party de Noël

BAR CAPITAINE DUPONT
82 Notre-Dame, Repentigny 581-4450

La Clé du Plaisir

Boutique érotique

Une différence de classe
Lingerie fines et produits variés

1444 Notre-Dame, Repentigny
(450) 581-4955
web: http://www.de-plaisir.qc.ca

Radiateur Le Gardeur
585-4218

Antirouille 4995
Graisse et huile

VENTE ET RÉPARATION DE:
Radiateur, réservoir à essence et chauffelette

108 NOTRE-DAME LE GARDEUR
585-4218

Le Super Club Vidéo-tron

films pour 2499\$

+ taxes

Nouveautés incluses; 7 jours

Cette offre ne peut être jumelée à aucune autre promotion. Limite: 1 coupon par client par visite... Valable jusqu'au 19 décembre 1998

84, Industriel, Repentigny
85, boul. Brien, Repentigny

SALON LUCILLE

À VOTRE SERVICE DEPUIS 1980

COIFFEURS STYLISTES

"Le salon le plus professionnel, toujours à petits prix"

555 NOTRE-DAME #C LE GARDEUR
470-1407

Coupe pour homme	5.99 \$
Coupe pour femmes	8.99 \$
Mise en plis	8.99 \$
Teinture et mise en plis	14.50 \$
Mèches et mise en plis	27.99 \$
Permanente écologique	31.99 \$

GAGNEZ UNE

semaine magique à Disney World

INCLUANT

CONCOURS IGA CREVIER

- Transport aller retour par avion
- 7 nuits d'hébergement au Disney's All Star (occupation quadruple)
- Admission illimitée au Royaume magique, au Centre Epcot et au Parc des Studios MGM, au Thyphoon Lagoon, à Discovery Island, River Country et Pleasure Island et utilisation du système de monorail de Walt Disney World.

une valeur de 4 250\$ pour 4 personnes (2 adultes, 2 enfants)

TROUVEZ LA PHRASE MAGIQUE ET COUREZ LA CHANCE DE VOUS ENVOYER!

DEUX MODES DE PARTICIPATION POUR ÊTRE ÉLIGIBLE AU CONCOURS:

- À chaque semaine, durant 8 semaines, le participant doit inscrire dans le bon de participation la phrase magique dont il aura trouvé les mots cachés dans les annonces ci-dessous et du même coup, répondre à la question mathématique. Expédiez le tout à: **CONCOURS IGA CREVIER**, 1004 rue Notre-Dame, Repentigny, Qc, J5Y 1S9.
- En vous présentant chez l'un des marchands participant à notre concours, vous n'avez qu'à demander un coupon de participation pour le concours, bien le remplir et le déposer dans la boîte de tirage réservée à cet effet. Date limite de participation le 11 décembre 1998 à 17 heures. Le tirage se fera le 15 décembre 1998 à 12 heures aux Hebdos Transcontinental au 1004, Notre-Dame à Repentigny. Le gagnant sera contacté aussitôt et son nom paraîtra dans nos journaux. Ce prix n'est pas monnayable. Le concours est ouvert à tous les résidents du Québec, à l'exception des employés des Hebdos Transcontinental ainsi qu'à leur famille.

Un tirage tant qu'à la conduite et l'attribution du prix de ce concours publicitaire peut être soumis à la Régie des alcools, des courses et des jeux du Québec.

BON DE PARTICIPATION

INSCRIVEZ LES 8 MOTS ICI S.V.P.

(35 x 2) - 45 -

NOM: _____

ADRESSE: _____

CODE POSTAL: _____ TEL: _____

Remplissez et postez ce coupon: ✂

CONCOURS IGA CREVIER

1004 Notre-Dame à Repentigny, Qc, J5Y 1S9

Idée en tête

LE SALON LE PLUS "IN" DE LA RÉGION

Coupe Personnalisée

HEURE D'OUVERTURE:
Lundi: 11h à 20h
Mar., merc. jeudi, vend.: 9h à 20h
Samedi: 9h à 16h

Nous arrivons d'un congrès avec de nouvelles idées

989-B NOTRE-DAME, REPENTIGNY
585-0254

Le maître du piper et du billard

Nouveau Grand choix de postes et tables en magasin

Table vendue tout équipée! Tuscany

INVITE

SUPER SPÉCIAL 1399\$

PISCINES GRATTON

574 Notre-Dame, Repentigny 581-6943

RESTAURANT La Chaudronnée suisse

RACLETTE • FONDUE • CRÊPE

SOUPER DES FÊTES SALON PRIVÉ POUR GROUPE

RÉSERVEZ-TÔT CAR LES PLACES SONT LIMITÉES

558 NOTRE-DAME REPENTIGNY GALERIE LA MARINA
654-9119

Clinique orthodontique ORTHODONTISTE VENNE

Dr. Danielle Venne D.M.S., F.R.C.D.C.

296 IBERVILLE (coin Cherrier), REPENTIGNY 581-7878

École de danse Diane et Jacques

Danses sociales Débutants avancés

Joignez-vous à l'école, ou la danse est un vrai plaisir

INSCRIVEZ-VOUS dès maintenant session des cours Janvier

350 D Notre-Dame, Repentigny
TEL. jour 861-5330 / soir 582-3418

Coiffure PASSION ESTHÉTIQUE

TEINTURE ET PERMANENTE SANS AMONIAQUE AVEC PROTÉINES DE SOIE

ESTHÉTIQUE FACIAL 1/2 PRIX POUR VOTRE PREMIÈRE VISITE

Épilation maquillage permanent

657-1807

673A NOTRE-DAME REPENTIGNY

Robert Turcotte

Papier peint de 20% à 40% de rabais

500, Boul. Iberville (local 21) 581-2992
17, Rue Rivest, Le Gardeur, 585-2700

SUPER ANIMALERIE AQUANIMON

Sur présentation de ce coupon

5\$ DE RABAIS DE TONTE ET TOILETTAGE

Valable jusqu'au 15 décembre 1998

200 boul. Brien nord, Repentigny (à côté de IGA) 581-7484

L'Éternel

MANUFACTURIER DE BIJOUX

Le seul dépositaire dans la région de Lanaudière

- Garantie 2 ans
- Verre saphir (ingrignable)
- Style unique et d'une élégance remarquable

683 Notre-Dame, Rept. 585-4666 • 1967 Beaubien est, Mtl 723-2361

ANTIROUILLE

2995\$

• Résiste bien à la chaleur
• Ne craque pas
• Ne dégoutte pas

Spécial 5995\$* pour auto jusqu'au 18 déc. 1998 Lavage ext. inclus

Il s'infiltre très bien dans tous les coins de votre carrosserie. Parce qu'il est composé de produits chimiques INCOLORES et IN-ODORES, donc il n'y a PAS D'ODEUR NI DE SALETÉ.

ATELIER MÉCANIQUE DE NORMANDIE

86 rue De Normandie, Repentigny (parc Industriel)
585-3117

AUTOPRO

Freins Direction Silencieux Suspension Traction avant

P P P PLOMBERIE PAYETTE & PERREault INC.

251 boul. Brien, Repentigny 581-5512

- Vaste salle de montre
- Comptoir complet de pièces

OUVERT AU PUBLIC

- Décoration de salle de bains
- Cadeaux

UNIPRIX

- Vente et location d'appareils orthopédiques
- Prise de pression
- Homéopathie

OUVERT 7 JOURS • 7 SOIRS LIVRAISON GRATUITE

UNIPRIX ALAIN LAURIAULT
200 BOUL. BRIEN, REPENTIGNY 654-2278
(situé entre IGA Crevier et l'Aubainerie Croteau)

ENTREPÔT MEUBLES 1427

Armoire en pin SPÉCIAL 749\$

Aussi disponible LIT CALÈCHE ET TABLE DE NUIT (tout articles en stock, frais d'administration en sus)

OUVERT 7 JOURS
Lundi, mardi, mercredi 9h à 18h
jeudi, vendredi 9h à 21h
samedi 9h à 17h
dimanche 11h à 17h

1427 NOTRE-DAME, REPENTIGNY
581-8080

BEAM

Système complet avec ensemble à air standard

A partir de 3999\$

LUMINAIRES REPENTIGNY
243 Boul. Brien Nord, Repentigny 585-4988

LOCATION D'OUTILS T.B.R.

- VENTE
- SERVICE
- RÉPARATION

RABAIS DE 10\$

SUR MISE AU POINT DE VOTRE SOUFFLEUSE SPATIAL

1004a Notre-Dame repentigny (450) 582-3087

Station Service Johnny

LE MEILLEUR SERVICE... GARANTII

492 NOTRE-DAME, REPENTIGNY
(450) 581-1447

ARGENT PRÊT À TOUT

PRÊT SUR GAGE • ACHAT • VENTE • RÉPARATION

Besoin d'argent, nous sommes PRÊT à vous aider

Television - Video - Audio - Instruments de musique Ordinateur - Bijoux, etc. MISE DE CÔTE

VENTE - LOCATION DE Agent autorisée TELEAVERTISSEUR

IL EST PARFAIT POUR LE BUREAU OU LA MAISON

677B Notre-Dame, Repentigny, Face au Motel Capri

582-5050

LE NUMÉRO 1 DE REPENTIGNY

Le Père Noël arrive à L'Assomption

Le plus célèbre personnage, le Père Noël, a fait son arrivée à L'Assomption par hélicoptère le 29 novembre dernier.

Il sera d'ailleurs présent à son local du 168 de la rue St-Joseph (Lingerie Venus) les jeudis et vendredis de 18h30 à 20h30, les samedis et di-

manches de 12h30 à 16h30, les lundi 21 et mardi 22 décembre de 12h30 à 16h30 ainsi que le mercredi 23 décembre de 12h30 à 21h. Le service d'emballage est gratuit et une surprise est remise à chaque enfant.

La Chambre de commerce de L'Assomption invite du même coup la population à venir souper avec le Père Noël les 10, 11, 17 et 18 décembre de 17h30 à 18h30 à la pâtisserie St-Jean,

au 295 A du boulevard L'Ange-Gardien.

Un tirage est également prévu le 23 décembre à 21h30 où près de 2 000\$ en prix seront remis. Au nombre des autres activités dans le cadre de la période des Fêtes figurent une comédie musicale présentée par l'École Âme en danse le 11 décembre à 19h30 dans le stationnement arrière de la Caisse populaire de L'Assomption, une période de quilles gratuite le

lendemain de 15h30 à 17h30 (à la condition d'apporter des denrées non périssables pour des paniers de Noël) ainsi qu'une dégustation de desserts avec jury et remise de trois prix en argent d'une valeur totale de 350\$. Pour plus d'informations, composer le 589-5796.



Le Père Noël a fait une entrée remarquée à L'Assomption la semaine dernière.

(Photo: Richard Gauthier)

SANTÉ MINCEUR



PAR LE DOCTEUR J.-M. MARINEAU

JEÛNER PENDANT LES FÊTES EST-CE POSSIBLE?

BIEN QUE CELA SEMBLE TÊMÉRAIRE, IRRÉALISTE ET IRRÉALISABLE, PLUSIEURS PERSONNES CONTINUENT À SUIVRE UN RÉGIME PENDANT LA PÉRIODE DES FÊTES, VOIRE MÊME LE JEÛNE PROTÉINÉ. POUR CES DERNIÈRES, QUELLES SOLUTIONS S'OFFRENT À ELLES?

CONTINUER LE JEÛNE

Elles ne font pas partie de la majorité, mais les personnes qui optent pour ce choix méritent notre admiration et nos félicitations pour leur courage et leur détermination.

MANGER COMME TOUT LE MONDE

C'est la tentation qui guette les gens peu motivés. CHOISIR CETTE OPTION, C'EST CHOISIR LA CATASTROPHE puisqu'un organisme, après avoir été soumis à un JEÛNE PROTÉINÉ, n'est absolument pas prêt à transformer en énergie les aliments riches consommés pendant les fêtes.

SUIVRE UN PETIT RÉGIME

Pendant la période des fêtes, plusieurs désirent cesser leur jeûne et suivre à la place un petit régime avec trois repas par jour, en se disant qu'après les festivités ils reprendront le JEÛNE PROTÉINÉ. Résultat: 100 P. CENT DES GENS QUI FONT CE CHOIX, REPRENNENT 3 À 8 LIVRES non seulement parce que, au repas du soir en particulier, ils mangent comme tout le monde, mais parce que le lendemain ils sont obligés de manger au déjeuner et au dîner et qu'à ce dernier repas ils mangent souvent les restes de la veille.

LE COMPROMIS IDÉAL

Le régime le plus efficace pour passer à travers la période des fêtes est sans contredit le JEÛNE MITIGÉ qui n'est rien d'autre que le JEÛNE PROTÉINÉ dans lequel on inclut un repas. Comme la plupart des gens qui utilisent ce régime placent ce repas au souper, ils ont l'avantage le lendemain de ne pas être obligés de déjeuner et de dîner. Cet avantage est de taille puisque nos statistiques ont montré que parmi les gens qui avaient choisi le JEÛNE MITIGÉ pour la période des fêtes, 30 P. CENT AVAIENT MAIGRI ET 70 P. CENT AVAIENT CONSERVÉ LEUR POIDS D'AVANT LES FÊTES.

Si vous avez besoin d'aide, CONSULTEZ VOTRE MÉDECIN.



Dr. J.-M. Marineau, m.d.
OMNIPRATICIEN
Le Dr. J.-M. Marineau est consultant pour diverses cliniques

CLINIQUE MÉDICALE D'AMAIGRISSEMENT

579A NOTRE-DAME, BUREAU 205,
REPENTIGNY
654-0089

UN PRIX QUI PASSE VITE, VITE!

La Golf 99

208\$ par mois*

LOCATION DE 36 MOIS

Un prix passe-partout qui ne passera pas inaperçu

Êtes-vous fait pour Volkswagen?



* L'offre s'applique à une Golf 99 de base avec 4 portes. Tous les prix incluent seulement le véhicule et le transport. Le prix de location est de 208\$ par mois. Frais de 10\$ à la fin du contrat et 60\$ à la fin de la location. Le prix de location est de 208\$ par mois. Frais de 10\$ à la fin du contrat et 60\$ à la fin de la location. L'offre ne s'applique qu'aux particuliers et que pour un usage personnel et non commercial. Les détails peuvent varier d'un concessionnaire à l'autre.

Remise aux diplômés : programme applicable à la location-achat de véhicules neufs et non utilisés Golf ou Jetta 1998 et 1999. Détails chez les concessionnaires Volkswagen participants.

REPENTIGNY VOLKSWAGEN

839 Notre-Dame, Repentigny 585-1700

L'incroyable 31 à la portée de tous!



31 pour 1

1 À l'achat d'une paire de lunettes complètes (verres et montures)

2 Recevez la 2e paire sans frais (verres et montures)

3 Verres de contact port quotidien (clairs, souples, sphériques) ou lentilles jetables au mois / 3 mois ou jetables de couleur 3 jours

À partir de 149\$*

Verres simple vision seulement. Traitement en sus.

6 RIEN À PAYER AVANT 6 MOIS

Sur approbation de crédit. Détails en magasin.

*Spécial en vigueur à la succursale de Repentigny seulement. Valable du 1er au 31 décembre 1998. Cette offre ne peut être jumelée à aucune autre promotion. Quantités limitées.

F. FARHAT LUNETTERIE

920 BOUL. IBERVILLE (COIN BEAUCHESNE) REPENTIGNY

654-0448

Dans Lanaudière: les automobilistes allument davantage leur phares de jour

Le nombre véhicules circulant sur les routes de la région avec les phares allumés a augmenté de 3,1 p. cent depuis la tenue de la campagne de sensibilisation «Êtes-vous allumés?», se réjouit la Direction de la santé publique de la Régie régionale de la santé de Lanaudière.

L'organisme a procédé à une enquête d'observation avant et après cette campagne auprès de plus de 40 000 véhicules automobiles et camions légers. Les résultats démontrent qu'avant le début de la campagne, 72,5 p. cent des véhicules roulaient avec leurs phares allumés le jour. Après la fin de la campagne, d'une durée de trois semaines, ce pourcentage atteignait 75,3 p. cent. Le pourcentage d'augmentation chez les véhicules automobiles a été de 2,9 p. cent alors que celui des camions légers de 75,3 p. était de 6,1 p. cent.

«Ces chiffres constituent une agréable surprise puisque le nombre de véhicules possédant l'allumage automatique des feux de jour se situait à près de 60 p. cent en décembre 1997, souligne la DSP. Cela signifie qu'avant la campagne, plusieurs conducteurs avaient déjà pris l'habitude de rouler avec les phares allumés le jour ou qu'ils s'étaient fait installer un dispositif d'allumage automatique.»

Depuis le 1^{er} décembre 1989, le dispositif d'allumage automatique des feux de jour est obligatoire sur tous les véhicules neufs vendus au Cana-

da. «Ce type d'installation est efficace et il contribue à réduire le risque d'accident ce qui, par conséquent, améliore le bilan routier et diminue la pres-

sion sur le système de santé», affirme le responsable du projet à la Direction de la santé publique, Claude Bégin.

À ces prix-là c'est un vrai cadeau...

Avec un tel service c'est la fête.



Unité # 80947

Cherokee '98



4X4
automatique
Tout équipé

368\$ /mois

Unité # 80884

Avenger '98



Tout
équipé

346\$ /mois

Unité # 80698

Dodge Stratus '98



290\$ /mois
Tout équipé

Unité # 80562

Sebring '98



363\$ /mois
Tout équipé

Unité # 80530

Dodge Durango SLT '98



499\$ /mois
4X4
Automatique
Toute équipé

Unité # 80172

Dodge Ram '98 2500



524\$ /mois
Turbo Diesel
Cummins,
4X4, Caisse 6'5"

1 EN STOCK

Unité # 80725

Sebring '98 Convertible



495\$ /mois
tout équipé

DEMO

AVIS AUX SPÉCIALISTES

Dodge Ram 3000

Chassis - cabine
Turbo diesel Cummins

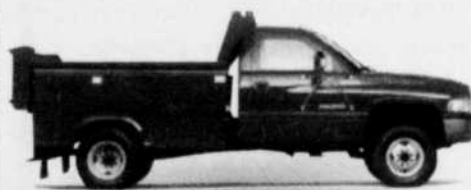

À partir de **29,995\$*** *boîte non incluse

LOCATION 48 MOIS, 1.000\$ COMPTANT, TAXES EN SUS, PHOTOS PEUVENT DIFFÉRER.

Caleta

DODGE • CHRYSLER • JEEP
REPENTIGNY

Au coeur de notre communauté.

575, rue Notre-Dame, Repentigny 654-4340
Une affaire d'équipe et de service www.caleta.com

Des techniciens ambulanciers honorés

Onze techniciens ambulanciers oeuvrant sur le territoire de Lanaudière ont été honorés le 27 novembre par la Régie régionale de la santé et les compagnies Services préhospitaliers Laurentides-Lanaudière et Physiocontrol pour avoir réussi à sauver les vies de neuf patients et cela, grâce à l'application adéquate des protocoles d'utilisation du moniteur défibrillateur semi-automatique.

Ces techniciens sont François Gendron, Christian Mongeau, Patrick Gravel, Stéphane Maillet, Dany Hénault, Marc Forget, Serge Veilleux, Christian Charbonneau, Alain Lebrun, Michel Bradette et Mario Taillon.

L'Épiphanie: la télévision à la messe

L'église de L'Épiphanie accueillera les techniciens de télé de Radio-Canada le samedi 19 décembre prochain lors de la célébration d'une messe prévue à 15 h à laquelle tous les paroissiens sont conviés. La diffusion de cet enregistrement aura lieu dès le lendemain, le dimanche 20 décembre à 10 h à l'émission *Le Jour du Seigneur*. La troupe Rock'N Nones de Mascouche est invitée à la célébration. Il s'agit d'un groupe d'une quarantaine de jeunes chanteurs et danseurs.

VOYAGE



Super spécial La Floride

19 JOURS
Départ 9 janvier 1999
Retour 27 janvier 1999 **1095\$** occ. double

Voyage garanti 40 personnes accompagnée par Nicole Vallée. Autocar de grand luxe avec votre chauffeur Jean-Claude à l'hôtel Beachbour (entièrement rénové) directement sur la plage, service en français, chambre avec frigo



Pour info: (450) 657-8462
1-877-201-3126 (sans frais)

Détenteur d'un permis de Québec
1-819-758-9052

CHRONIQUE MINCEUR



Par
Lynda
Leclerc,
N.D.

PERDRE DU POIDS AVANT LE TEMPS DES FÊTES?

De nos jours, la plupart des gens sont conscients du rôle que joue l'alimentation sur leur état de santé. Il leur reste maintenant à apprendre comment mieux s'alimenter. Toujours à l'avant-garde dans la recherche du mieux-être physique et mental, le centre de Nutrition-Santé-Bioligne a mis au point un programme basé sur le «profil psychologique» de chacun, afin d'orienter ses habitudes de table vers les catégories d'aliments qui répondent davantage à ses besoins.

Perdre des livres de la bonne façon d'ici les Fêtes, c'est possible avec **BIOLIGNE**.

BIOLIGNE rétablit les fonctions du métabolisme au moyen de repas complets équilibrés.

50\$

Permettez-nous
de profiter du
temps des Fêtes pour
vous offrir un
CERTIFICAT

CADEAU

valeur de 50\$
vous permettant d'obtenir
sans frais, une analyse de la
composition du corps
(proportion des graisses)
ainsi qu'une série de tests
cliniques permettant de
déterminer votre profil
physiologique.

VALIDE JUSQU'AU 23 DÉCEMBRE 1998

Joyeuses Fêtes!

50\$

MIEUX SE NOURRIR POUR BIEN MAIGRIR

• Une approche personnalisée

• Des repas complets, équilibrés où **vous mangez à votre faim** sans compter les calories.

• Vous apprenez à connaître les **aliments qui conviennent le mieux à votre type de métabolisme**.

• L'approche vous permet de **conserver un mode de vie normal**.

• Vous obtenez un **regain d'énergie** et une **meilleure santé**, tout en perdant du poids.

TÉLÉPHONEZ MAINTENANT

CENTRE NUTRITION-SANTÉ



10 NOTRE-DAME #106
REPENTIGNY
(à côté du pont Le Gardeur)
Lynda Leclerc, N.D.
582-1974

**PREMIÈRE CONSULTATION
GRATUITE**

Un témoin bien récompensé...

À la suite du Tournoi de golf de L'Oasis du Vieux Palais de Justice de L'Assomption, un procès s'est tenu le 31 octobre dernier. Plus de 80 personnes ont pu visiter le Vieux Palais et y assister à un procès qui sera certes mémorable dans les annales judiciaires. Une partie des profits de la soirée a été versée à la Fondation du Centre Hospitalier Le Gardeur. L'accusée, le Dr Danièle Plante, ancienne présidente de la Fondation a été acquittée des diverses accusations qui pesaient contre elle, sûrement en raison de témoignages complaisants. L'Aubainerie de Repentigny a fait don d'un tableau de l'artiste Jean-Guy Desrosiers avec la complicité de la Galerie Archambault de Lavaltrie. Et le sort a désigné Serge Rochon, du Groupe Gaudreault, l'un des témoins complaisants, comme gagnant de ce tableau qui lui a été présenté par le président du Toumoi Jacques Dupuis et l'animatrice du Vieux palais, Mme Françoise Mayrand.

(Maurice Thibodeau)



ENFIN UNE PHARMACIE À VALMONT-SUR-PARC!



OUVERTURE DE LA PHARMACIE MANON BOURGET
300, rue Valmont, local 108, REPENTIGNY



TÉLÉPHONE:
654-9808



Manon Bourget, Denise Jutras, Lucille Desrosiers et Chantal Alzetta (absente sur la photo) pour vous servir.

Services offerts:

- Prise de la pression artérielle et de la glycémie
- Fiches conseils sur vos médicaments
- Analyse de votre dossier
- Homéopathie
- Orthopédie
- Récupération de médicaments périmés
- Récupération de seringues
- Location de béquilles
- Test de grossesse
- Produits naturels
- Test de streptocoques
- Service de dosette

Autres services:

- Développement de photos
- Cartes de souhaits
- Circulaire à toutes les deux semaines
- Livraison gratuite
- Nous allons chercher vos prescriptions
- Cosmétiques
- Salle d'allaitement
- Cadeaux

Je suis fière de faire maintenant partie de la bannière Famili-Santé du groupe Famili-Prix qui regroupe plus de 20 membres.

Ce concept de bannière utilise également tous les éléments promotionnels et marketing du groupe Famili-Prix qui regroupe 186 membres. Il est important de toujours préserver le caractère chaleureux et personnel de la pharmacie. «L'achat local» pour nous, c'est d'offrir des prix compétitifs.

C'est dans ce sens que je me suis jointe au groupe Famili-Prix puisque la mission de ce regroupement est de répondre exactement aux besoins des gens. Nous tenons à préserver l'atmosphère familiale à notre pharmacie.

Bienvenue chez nous!

HEURES D'OUVERTURE

Lundi - mardi - mercredi: de 8 h 30 à 19 h
Jeudi et vendredi: de 8 h 30 à 21 h
Samedi: de 9 h à 17 h
Dimanche: de 10 h à 14 h

Un décor de pharmacie repensé

En venant nous visiter, vous découvrirez une décoration innovatrice dans le domaine pharmaceutique. En effet, les couleurs utilisées dans notre pharmacie soit le jaune maïs, le rouge et le bleu, créent une atmosphère plus chaleureuse, une image distinctive et ce nouveau concept est des plus fonctionnels. Le blanc étant depuis toujours la couleur choisie dans les pharmacies, on a voulu faire en sorte que les clients soient accueillis dans une ambiance tout à fait différente et moderne.

**Nous vous attendons en grand nombre pour notre vente
d'ouverture qui aura lieu les 9, 10, 11 et 12 décembre!**



Pharmacie Manon Bourget

300, rue Valmont, local 108, Repentigny
Téléphone: 654-9808



Cancer: le CHLG intéressé à offrir les traitements d'appoint aux enfants

LINE LEBRUN

Le Centre hospitalier Le Gardeur a entrepris des pourparlers avec l'hôpital Saint-Justine de Montréal en vue d'offrir lui-même les traitements oncologiques d'appoint à sa clientèle pédiatrique. Du même coup, il sollicite une aide de la Régie régionale de la santé de Lanaudière pour assurer le financement de ce nouveau service.

«Les traitements intensifs seraient toujours dispensés par l'hôpital Sainte-Justine. Il s'agirait seulement d'offrir les traitements légers qui durent entre 10 ou 15 minutes», a expliqué la directrice générale du CHLG, Gisèle Boyer. L'ouverture d'un tel service permettrait d'éviter des déplacements vers Montréal à une clientèle déjà vulnérable. Précisons qu'en cas d'aggravation de l'état de santé de l'enfant, il serait aussitôt référé de nouveau à l'hôpital Sainte-Justine.

Une entente semblable à celle qui fait présen-

tement l'objet de discussions existe déjà entre l'Hôtel-Dieu de Saint-Jérôme et l'hôpital montréalais. On estime qu'une dizaine d'enfants par année pourraient être suivis localement.

Le personnel médical de la nouvelle clinique suivra une formation spécialisée sur ce type de traitement au mois de février prochain. La date d'ouverture du service n'est pas connue.

Rappelons que plus tôt cette année, le CHLG a ouvert une clinique de chimiothérapie légère pour adultes laquelle a obtenu l'assurance de son financement annuel par la Régie régionale.

Certificat en littérature jeunesse offert à Joliette

L'Université du Québec à Trois-Rivières offrira à la session hiver 1999 à son Centre de cours de Joliette, son programme de certificat en littérature de jeunesse. Ce programme abordera la dimension historique, les qualités proprement esthétiques et littéraires des oeuvres, le jeune lecteur à qui s'adressent ces mêmes oeuvres et les multiples perspectives qu'ouvre la littérature de jeunesse dans les interventions auprès des jeunes.

Le cours LQF1051-25 *La littérature québécoise pour enfant* (3 crédits-45 heures) sera offert les mercredis de 18 h à 21 h 15 à compter du 13 janvier.

Pour plus d'information: 1 (450) 753-7354.

Passeport Repentigny: jusqu'au 30 décembre

Tout juste un mois après le début de la campagne massive de vente du nouveau Passeport Repentigny, plus de 6500 citoyens ont déjà leur carte en mains, soit 1662 cartes familiales et 684 cartes individuelles.

Rappelons que la carte *Passeport Repentigny* entrera en vigueur le 1er janvier 1999. Les Repentinois devront la posséder s'ils désirent bénéficier du tarif résident lorsqu'ils s'inscriront aux activités offertes par la municipalité ou s'ils veulent profiter des avantages qui y sont rattachés. De plus, *Passeport Repentigny* remplacera la carte de bibliothèque. Il faudra avoir son *Passeport Repentigny* si l'on veut emprunter des livres, des documents, des vidéos ou pour avoir accès au Labnet.

En moyenne, une quinzaine de minutes suffisent pour l'obtention de cette carte que l'on peut se procurer en se présentant au local situé au sous-sol de l'hôtel de ville près du poste de police.

Jusqu'au 30 décembre, ces bureaux sont accessibles du lundi au jeudi de 13 h à 21 h; le vendredi de 9 h à 21 h; le samedi de 9 h à 17 h et le dimanche de 13 h à 17 h.

DÉCAPAGE
FINITION DE MEUBLES
Teinture bleach-laque
Décapage d'armoires de cuisine, réparation



CLINIQUE DU MEUBLE
"La chaise antique"
Olivian Beaulieu
589-7891 / 585-9175

Oui, j'ai envie
de me sentir
bien dans
ma peau.
Tous les jours.



« Aidons les jeunes à se préparer pour l'avenir »

Personne n'aime qu'on lui dise quoi faire.
C'est **toi** qui décides.

La cigarette

Tu veux arrêter de fumer? Tu veux aider un ami à arrêter? Nous avons de l'information qui peut t'aider. « Une vie 100 fumée », par exemple, est un site Web (unevie100fumee.com) destiné aux adolescents qui fument et qui ont vraiment envie d'arrêter. Il existe aussi de l'information portant sur la prévention en matière de tabagisme et sur la fumée secondaire.

L'alcool et les autres drogues

Qu'est-ce qu'une drogue? Pourquoi les gens en consomment-ils? Comment les drogues affectent-elles ta vie? Même si tu ne consommes pas d'alcool ou de drogues, tu connais probablement quelqu'un qui le fait. Nous avons de l'information pour aider les jeunes à faire face aux différents problèmes reliés à l'alcool et aux autres drogues.

L'alimentation

Te sentir bien dans ta peau, c'est important. Une bonne alimentation, ça veut dire faire des choix de nourriture équilibrés et atteindre et maintenir un poids sain.

Le *Guide alimentaire canadien pour manger sainement* peut t'aider à prendre les décisions qui te permettront de te sentir bien dans ta peau.

La forme physique et un mode de vie actif

L'activité physique peut aussi te permettre de te sentir vraiment bien dans ta peau. Tout juste paru, le *Guide d'activité physique canadien pour une vie active saine* peut t'aider à faire les choix qui sont bons pour toi.

Pour de plus amples renseignements sur ces sujets ou sur d'autres publications de Santé Canada, tu n'as qu'à composer le

1 800 OCanada
(1 800 622-6232)

ATME : 1 800 465-7735

ou à nous visiter à l'adresse
www.canada.gc.ca

Canada

St-Gérard-Majella: des dates à retenir

(S.P.) Les citoyens de la municipalité de Saint-Gérard Majella sont invités à prendre note de certaines dates importantes à retenir au cours des prochaines semaines.

D'abord, le conseil municipal doit présenter ses prévisions budgétaires pour l'année 1999 lors de la séance du mardi 15 décembre à compter de 20h. La prochaine séance ordinaire suivant cette dernière est prévue pour le 12 janvier 1999.

Durant la période des Fêtes, il faut également prendre note que le centre administratif fermera ses portes du 23 décembre à 16h30 jusqu'au lundi 4 janvier à 8h15.

La bibliothèque municipale quant à elle sera fermée à compter de midi le 19 décembre jusqu'au 5 janvier 13h.

Durant cette période, les collectes de déchets et de matières recyclables se dérouleront comme à l'habitude.

«Une crèche sur le boulevard» à L'Assomption

Une crèche grandeur nature sera érigée en plein air près de l'entrée principale du Collège de l'Assomption que des personnages peints sur bois, conçus l'an dernier par les participants du projet Ecoloraccros de la Maison des Jeunes, habiteront durant toute la période des Fêtes. Les passants pourront même les apprécier le soir grâce à un éclairage adéquat.

Ce projet a vu le jour grâce à un partenariat entre la Maison des Jeunes L'Escapade, le Collège de l'Assomption et Mission-Jeunesse, le service paroissiale de pastorale des 12-17

ans. De plus, cette crèche extérieure s'animera réellement grâce à des jeunes des organismes mentionnés plus haut.

Deux représentations théâtrales du Mystère de Noël (crèche vivante) auront lieu les vendredis 11 et 18 décembre, de 19h à 20h.

La première partie consistera en un récital de Noël offert entre autres par le Chœur Notre-Dame du Portage de l'Assomption. Dans l'esprit véritable de Noël, une boisson chaude sera aussi offerte gracieusement à tous les passants.

ERIC FALARDEAU DENTUROLOGISTE

Spéciaux d'ouverture

325\$ par prothèse complète

425\$ par prothèse partielle métallique
avec première qualité de dents
*prix en vigueur jusqu'au 18 décembre 1998



Eric Falardeau
7 ans d'expérience

Fabrication et réparation de prothèses dentaires *Souci de l'esthétique*

555 Notre-Dame **581-4835**
bur. 224 a, Le Gardeur *Seulement sur rendez-vous

FIDO,
LA NOUVELLE GÉNÉRATION DE
COMMUNICATIONS SANS FIL.



Facturation à la seconde
Quelle que soit l'heure
Sans contrat à long terme
Couverture nationale

Pour de plus amples renseignements sur ce que Fido peut faire pour votre entreprise, appelez :

Eric Boisvert, représentant | Vente aux entreprises
(514) 995-8282 | (514) 925-8100



Comment la Subvention canadienne pour l'épargne-études peut-elle aider vos enfants ?



= 1,20 \$

- Le gouvernement du Canada travaille de concert avec les Canadiens pour aider les familles à économiser en vue des études postsecondaires de leurs enfants, si importantes pour leur avenir.
- La Subvention canadienne pour l'épargne-études ajoute 20 c à chaque dollar que vous déposez dans un Régime enregistré d'épargne-études (REÉÉ).
- Le REÉÉ vous permet d'économiser pour les études postsecondaires de vos enfants et représente un abri fiscal. Les parents, les grands-parents, les membres de la famille et même les amis peuvent souscrire à un REÉÉ pour un enfant.
- Chaque enfant peut recevoir une Subvention canadienne pour l'épargne-études de 400 \$ par année (moyennant une contribution à l'épargne de 2 000 \$).

- Si un enfant n'utilise pas son REÉÉ, vous pouvez le transférer à un autre enfant ou dans votre propre REÉÉ.
- L'important, c'est de commencer maintenant. Une contribution même modeste à un REÉÉ, à laquelle s'ajoute la Subvention, peut constituer un intéressant pécule pouvant amortir les coûts de futures études postsecondaires.
- Ce programme fait partie de la Stratégie emploi jeunesse du Canada.

Pour plus d'information, composez sans frais le 1 800 935-5555 et précisez que vous désirez obtenir des renseignements sur la Subvention canadienne pour l'épargne-études.

Utilisateurs de télécopieur, composez le 1 800 465-7735.



Canada

Une première dans Lanaudière

L'Érablière des Patriotes souhaite aménager un Gîte à la ferme

SYLVAIN POISSON

Devant le succès remporté après moins de deux ans d'opération, l'Érablière des Patriotes à Saint-Gérard-Majella compte maintenant offrir le Gîte à la ferme à sa clientèle. L'entreprise agrotouristique de Mario Lavoie et Micheline Lamothe demande à l'administration municipale d'amender le règlement de zonage afin de lui permettre de greffer ce volet hébergement.

Ce faisant, elle deviendrait vraisemblablement la seule entreprise dans Lanaudière à offrir un concept unifié, offrant les repas champêtres, la cabane à sucre, les visites de ferme, l'élevage, la vente de produits dont le sanglier, le cerf rouge, la perdrix et le dindon sauvage via sa boutique et le gîte.

Bien qu'il faille compter quelque deux mois avant de traverser toutes les étapes nécessaires

à un tel amendement, il semble de toute évidence que le processus représente une formalité contrairement, rappelons-le, à toute la contestation soulevée par une poignée de voisins au moment d'implanter le projet initial.

«Dans les faits, ça s'est révélé un excellent projet», de commenter le maire Jacques Raynault selon lequel le succès remporté par l'entreprise devrait faciliter encore plus les choses.

M. Lavoie souhaite d'ailleurs amorcer les travaux dès le printemps prochain en vue de débiter l'exploitation de ce nouveau volet à l'automne suivant. Il est question d'aménager huit unités d'hébergement qui respecteront le cachet donné à tout le bâtiment.

Ce dernier n'a pas caché son enthousiasme devant le projet et les résultats de cette première année et demi d'opération, qualifiant la dernière saison d'excellente et d'exceptionnelle.



Avec l'ajout d'un gîte à la ferme, l'Érablière des Patriotes deviendrait vraisemblablement la seule entreprise dans Lanaudière à offrir un concept unifié offrant six volets en agrotourisme.

(Photo: Archives)

CONDITIONNEMENT PHYSIQUE

Dites-le concrètement!

VOEUX DE SANTÉ

59 jours = 59\$ taxes en sus

1,00\$ par jour supplémentaire

Aucuns frais de départ

41 Centres au Québec

Certificat-cadeau disponible

Valide avant le 23 décembre 98

Energie Cardio
www.energiecardio.com

REPENTIGNY
582-1313
591, boul. Iberville
(Angle Laroche)

GREICHE SCAFF
OPTOMÉTRISTES

LA CATARACTE

Saviez-vous que près de 50% des gens de plus de 65 ans en sont atteints, soit près de **800,000 canadiens!** Si elle n'est pas traitée, elle diminue la vision jusqu'à la seule perception de la lumière. C'est la **troisième cause de cécité** en Amérique du Nord. Raison de plus, pour bien lire ce qui suit...

?? ? ? ? C'EST QUOI? ? ? ? ?

Avec les années, les changements chimiques et l'effet des ultraviolets altèrent les composantes du cristallin qui deviennent moins transparentes et développent des opacités.

C'est un phénomène de plus en plus présent chez les personnes âgées. Une cataracte survient lorsque le cristallin, une structure transparente située derrière la cornée et l'iris, devient opaque et empêche la lumière de se rendre au fond de l'œil.

ATTENTION!

Le diabète, le cholestérol, les médicaments, les stéroïdes, les radiations, et l'hérédité sont quelques uns des facteurs qui peuvent favoriser l'apparition de la cataracte. De plus, l'exposition prolongée aux ultraviolets, au travail extérieur, aux activités à la plage et au bronzage peuvent aussi en favoriser l'apparition.

LES SYMPTÔMES

- * Besoin d'un meilleur éclairage pour les activités de près
- * Sensibilité accrue à la lumière intense
- * Vision floue et embrouillée
- * Vision double d'un œil

QUE DOIS-JE FAIRE?

Allez rencontrer votre optométriste de famille chez Greiche & Scaff. Il se fera un plaisir d'examiner votre vision et d'apporter des suggestions sur les corrections appropriées en vue d'améliorer la qualité de votre vision.

POUR VOS YEUX ET VOTRE VISION,
VOYEZ VOTRE OPTOMÉTRISTE DE FAMILLE

GREICHE SCAFF
OPTOMÉTRISTES

Les Galeries Rive-Nord
Pour rendez-vous: 581-8781

HOMMES

FEMMES



PÉLO-GYM

Conditionnement physique et cardiovasculaire

SPÉCIAL NOËL

Certificat cadeau disponible

**POURQUOI PAYER PLUS
CHER POUR MOINS**

ABONNEMENT 1 AN

249\$

TAXES
INCLUSES

- Aucun autre frais
- Aucune limite sur les appareils cardio
- Aucune attente pour les appareils
- Entraînement 7 jours
- Valide jusqu'au 31 décembre 98

Le plus grand
centre de la région
et le plus complet en
équipement

ABONNEMENT

1 MOIS, 3 MOIS, 6 MOIS, 1 AN

Valide jusqu'au 31 décembre 98

Meilleur prix garantie
sur les suppléments alimentaires

- N.H.F.
- Twin Lab
- E.A.S.
- Prolab
- Pro circuits
- Northern Lights
- Ultimate Nutrition
- et plusieurs autres

**Venez voir
nos
spéciaux
en magasin**

AIR CLIMATISÉ



530 NOTRE-DAME, REPENTIGNY 585-8691

Les élections du 30 novembre

Un peu de victoire pour tout le monde...



À l'Action Démocratique, on était tout sourire. La candidate Marie Grégoire avait en effet réussi une percée intéressante, recueillant plus de 20% des votes, l'une des très bonnes performances du parti au Québec. (Maurice Thibodeau)

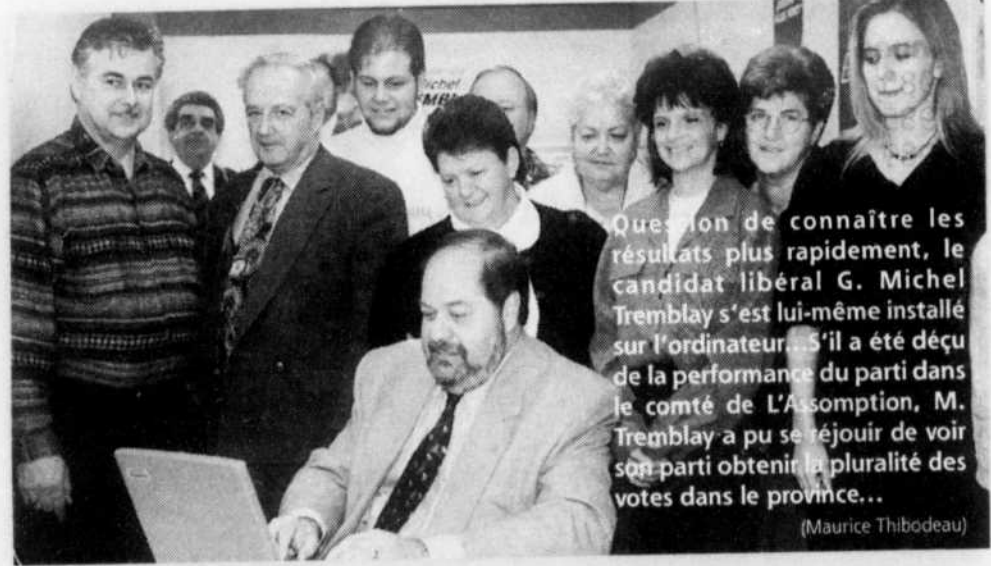

Question de connaître les résultats plus rapidement, le candidat libéral G. Michel Tremblay s'est lui-même installé sur l'ordinateur... S'il a été déçu de la performance du parti dans le comté de L'Assomption, M. Tremblay a pu se réjouir de voir son parti obtenir la pluralité des votes dans la province... (Maurice Thibodeau)

Cet espace vous appartient

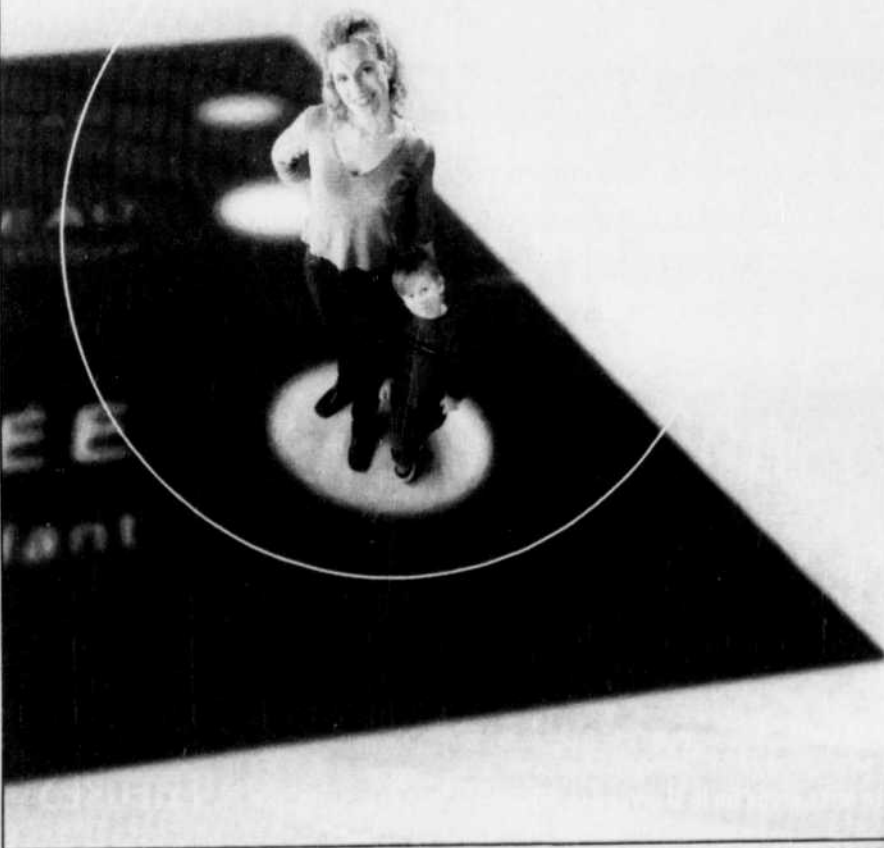

Élections 98

Circonscription électorale de Masson Élection du 14 décembre 1998

Pour que votre vote compte, voici ce que vous devez faire :

1. marquer le bulletin dans un seul des cercles, en utilisant obligatoirement le crayon qui vous sera remis par le scrutateur;
2. plier le bulletin et montrer les initiales au scrutateur;
3. détacher le talon, déposer vous-même votre bulletin de vote dans l'urne et remettre le crayon au scrutateur.



Votre vote est secret.

C'est votre privilège. Personne ne peut vous contraindre à déclarer pour qui vous avez voté.

N'hésitez pas à communiquer avec nous sept jours par semaine, en composant :
1 888 ÉLECTION (1 888 353-2846)

Site Web : www.dgeq.qc.ca

Courrier électronique : dgeq@dgeq.qc.ca

ATS Les personnes sourdes ou malentendantes peuvent composer sans frais : 1 800 537-0644



LE DIRECTEUR GÉNÉRAL
DES ÉLECTIONS DU QUÉBEC

Parce qu'un vote, ça compte

Les élections du 30 novembre dans L'Assomption

Le PQ et le PLQ en baisse, l'ADQ en remontée

JACQUES DUPUIS

Tout candidat qui obtient plus de 50% des voix lors d'une élection a de quoi se réjouir. Jean-Claude St-André, avec 51,5% des votes, avait raison de pavoiser. Cependant, il doit quand même s'interroger sur la montée des adéquistes qui ont gagné, depuis 1994, 6,6% des votes aux dépens du PQ et du PLQ qui ont perdu respectivement 4,6% et 2,6% (les tiers partis ont gagné 0,6% en 1998).

Moyenne

Les deux partis traditionnels ont eu une performance moindre que leur moyenne régionale dans le comté alors que l'ADQ, grâce à sa candidate d'envergure provinciale, a gonflé la

moyenne de son parti. Si l'on regarde les élections de 1985, le Parti Conservateur du Québec, avec l'avocat jolietain André Asselin comme candidat, avait recueilli une portion importante des suffrages. Sauf en 1989, où seuls les deux vieux partis étaient en lice, les tiers partis ont obtenu au moins 15% des votes dans le comté, ce qui est significatif. En réalité, c'est le Parti Libéral qui devrait s'inquiéter davantage puisqu'il voit son support de base s'éroder de façon significative; or si la présence de M. Parizeau sur les rangs pouvait constituer une excuse ou à tout le moins une explication, ce n'est plus le cas.

Les tableaux ci-après nous montrent l'évolution du vote dans le comté, tant lors des élections que lors des référendums.

Comté de L'Assomption (%)

Année	Part	PQ	PLQ	ADQ	Autres
1985	55,1	19,9	46,7		33,4
1985	77,0	41,4	41,9		16,71
1989	80,3	55,5	40,2		4,3
1994	85,6	56,1	27,8	15,2	0,9
1996	49,0	55,3	27,6	16,2	0,8
1998	81	51,5	25,2	21,8	1,4

Référendums



Félix Leclerc

Quelques mois avant son décès, Félix Leclerc avait revu et corrigé lui-même son oeuvre littéraire dans le but de la regrouper à sa façon et de la faire publier de manière exceptionnelle. Il nous a malheureusement quitté avant d'avoir pu nous offrir personnellement ce beau cadeau.

L'éditeur québécois Henri Rivard a exaucé le voeu de Félix en regroupant dans les quatre plus beaux livres d'art jamais publiés ensemble au Québec, ce que notre grand poète voulait que l'on retienne de ses écrits qui ont marqué et séduit plus d'une génération. Une édition unique qui fera désormais partie du patrimoine familial pour ceux qui la posséderont.

Vous pouvez commander le coffret de 4 tomes par téléphone ou par fax en composant sans frais : 1-877-384-2609 ou en postant sous enveloppe vos coordonnées, nom, adresse, téléphone au nom de : Henri Rivard Éditeur 333 Chemin des Patriotes Saint-Charles-sur-Richelieu Québec J0H 2G0

Édition de luxe de l'oeuvre littéraire de Félix Leclerc

Prix spécial pour un temps limité : 170.00 \$

taxes et frais de livraison postale inclus

Prix régulier : 270.00 \$ plus taxes

2000 pages réparties en quatre tomes



«Chaleur, lumière, espoir, c'est beaucoup... Et pourtant ça tient dans une allumette !»

Hommages illustrés par des reproductions pleines couleurs de tableaux de 51 peintres québécois renommés : de Dumas à Jacurto, en passant par Cosgrove et Ladouceur etc...

Témoignages d'amour écrits par 60 personnalités québécoises et françaises : Aznavour, Devos, Plamondon, Maurice Richard, Vigneault etc...



Impression sur papier québécois haut de gamme, écologique et sans acide. Reliure superbe, pleine toile noire, signet, dorure, incrustations et médaillons collés. Présentation spectaculaire sous coffret fenêtré de 17 po. X 22 po.

Non disponible en librairie



Votre rêve devient réalité!
entre minuit et 5h a.m.

BIG MAC®

21

POUR



OUVERT 24 HEURES



REPENTIGNY
185 NOTRE-DAME

La nuit chez M^oDo

Le 2^e Big Mac est GRATUIT sur présentation de ce coupon,

de minuit à 5h, obtenez gratuitement un deuxième Big Mac à l'achat d'un premier à prix courant.



24 HEURES

L'offre est valable aux restaurants McDonald's de Berthierville, Joliette et Repentigny. Cette offre ne peut être jumelée à aucune autre offre. Non monnayable. 1 coupon par client par visite. Cette offre prend fin le 31 décembre 1998

La nuit chez M^oDo

Le 2^e Big Mac est GRATUIT sur présentation de ce coupon,

de minuit à 5h, obtenez gratuitement un deuxième Big Mac à l'achat d'un premier à prix courant.



24 HEURES

L'offre est valable aux restaurants McDonald's de Berthierville, Joliette et Repentigny. Cette offre ne peut être jumelée à aucune autre offre. Non monnayable. 1 coupon par client par visite. Cette offre prend fin le 31 décembre 1998



Le cinéma Plaza Repentigny en collaboration avec le Journal L'Artisan et la St-Vincent-de-Paul (Notre-Dame-des-Champs) vous invitent à une

Matinée de Noël

Le dimanche 13 décembre à 9h00

2 PRIX D'ADMISSION BOÎTES DE CONSERVES

LE FILM PRÉSENTÉ À CETTE OCCASION SERA CELUI CHOISI PAR LE VOTE POPULAIRE

Participez en grand nombre avec le coupon ci-bas

POUR PARTICIPER

SÉLECTIONNEZ LE FILM QUE VOUS PRÉFÉREZ PARMIS CES TITRES

- LES BOY'S 2 STAR TREK
 JACK FROST BABE 2
 VIE DE BESTIOLE

Déposez votre coupon de participation avant **SAMEDI LE 12 DÉCEMBRE '98** au Cinéma Plaza Repentigny, 175 rue Notre-Dame à Repentigny. De plus, courez la chance de gagner des prix de présence le dimanche 13 décembre

Deux jeunes employées ont été agressées

La terreur règne parmi les commerçants de L'Épiphanie

DIANE HAMEURY

Les commerçants de L'Épiphanie sont sur le qui-vive depuis que deux individus ont agressé violemment deux jeunes employées en une semaine.

Le premier cas remonte au 24 novembre et survient dans un commerce de la rue Notre-Dame. Deux hommes sont entrés peu avant la fermeture et après avoir agressé sexuellement une mineure, ils ont pris la clé des champs avec 150 \$ dans les poches. La jeune fille a été menacée d'un couteau et traînée dans une salle de bains.

Les suspects ont récidivé le 2 décembre dernier, vers 18h30, dans un club vidéo. L'employée, une femme de 24 ans, a été battue et fut également victime d'attouchements. Les individus ont délesté le commerce d'une somme de 160 \$ et de quelques disques DVD (valeur de 4 500 \$).

Les deux malfaiteurs recherchés par la Sûreté du Québec sont de race blanche et s'expriment en français. Un des suspects mesure 5 pieds 8 pouces et pèse environ 165 livres. Il a les cheveux et les yeux foncés, les sourcils et la moustache fournis.

Peur

Pour contrer une telle attaque, plusieurs propriétaires de commerces ont renforcé leur sécurité (chien dressé, arme à feu, caméra vidéo). Ces histoires rappellent évidemment de mauvais souvenirs, notamment le vol survenu à L'Assomp-

tion il y a quelques années alors qu'un commis avait été abattu.

«Je souhaite que les policiers de la Sûreté du Québec leur mette le grappin dessus dès que possible» a confié le maire Guy Noël au représentant du Journal de Montréal.

Les informations en rapport avec ces événements peuvent être acheminées aux enquêteurs de la Sûreté en téléphonant au (450) 471-2116 ou au superviseur au (514) 589-4242. La confidentialité est assurée.

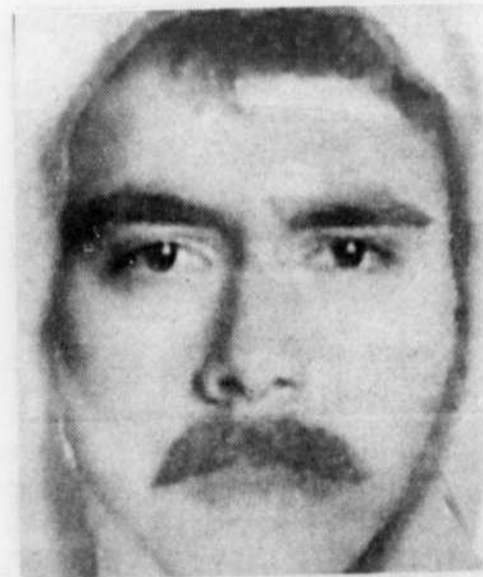

Ce portrait robot d'un des suspects a été émis par la Sûreté du Québec. (Photoposte)

Pour une durée limitée **VENEZ PROFITER** de la toute nouvelle **PROMOTION EXCLUSIVE** chez **WILHELMY**

La Vente Chanceuse

WILHELMY

À l'achat ou la location d'un véhicule neuf ou usagé, tournez la roue chanceuse et gagnez le prix (valeur jusqu'à 475\$)

En collaboration avec

LE CREVIER

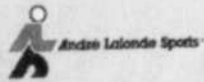

Venture '99



298\$ par mois 36 mois

Chevrolet Malibu 1999



228\$ par mois 36 mois

WILHELMY



Chevrolet Oldsmobile Cadillac



160 Boul. Brien, Repentigny

585-6860

MONTREAL 877-5505



Offre d'une durée limitée. Photo à titre indicatif seulement. Paiements mensuels basés sur un bail de location avec un versement initial ou échange équivalent (Malibu 2,747\$) (Venture 3,193\$) immatriculation, assurances et taxes en sus. Frais de 12¢ du kilomètre après 60,000 km.

La police se pose de sérieuses questions

Sollicitation pour un service alimentaire dans les écoles...

(JD) - Le service de police de Le Gardeur et Charlemagne a émis un communiqué pour mettre la population en garde au sujet d'une sollicitation téléphonique qui se fait dans le but d'amasser des fonds pour assurer un service alimentaire à la disposition des enfants dans les écoles du

secteur. «Les vérifications faites par le service de police n'ont pas permis de confirmer la validité de ce programme. L'organisation qui fait la sollicitation n'a pas été en mesure de fournir quelque garantie que ce soit en ce qui concerne la supposée distribution des repas dans les écoles...» indique le communiqué.

Procédure

Il s'agit de sollicitation téléphonique pour une

somme de 40\$ qu'on s'empresse d'aller chercher dès que la personne sollicitée a accepté de contribuer. Selon le service de police, le reçu remis «n'a aucune valeur réelle.» Le service mentionne également «...qu'aucune fraude n'a été confirmée concernant cette sollicitation qui demeure cependant douteuse...»

Autres organismes

Dans la même foulée, certains autres or-

ganismes ont émis des mises en garde à ce sujet. Ainsi, le CLSC Le Méandre a tenu à préciser qu'elle ne parraine aucune sollicitation de ce genre dans le territoire et invite la population à refuser de contribuer à ces demandes. Même son de cloche de la part du Service Bénévole du comté de L'Assomption et de la maison des jeunes L'Accès de Repentigny.

La Caisse Populaire Desjardins de Repentigny

Les entrepreneurs et la planification

La planification successorale préoccupe de plus en plus de gens. Le transfert entre générations, la succession, la vente, les conventions entre actionnaires, l'impôt, autant de sujets où l'entrepreneur a avantage à consulter des experts pour l'assister dans son cheminement.

La Caisse Populaire Desjardins de Repentigny a donc organisé un déjeuner-conférence à cet égard récemment et a réuni les actionnaires de plusieurs entreprises repentinoises pour les aider à se reconnaître dans cette jungle parfois impénétrable pour les néophytes. Il s'agit d'un service aux entreprises dispensé par la Caisse qui tiendra d'autres semblables déjeuners-conférences à l'intention des gens d'affaires.



Un hommage à M. Laurent Venne, lauréat régional

M. Laurent Venne de Le Gardeur, infatigable bénévole dans le secteur du hockey tant à Le Gardeur que dans la région de Lanaudière a reçu le Prix du bénévolat Dollard-Morin pour la région de Lanaudière. Ce Prix est remis à ces bénévoles qui «se sont distingués par la valeur de leur engagement, leur générosité et leur détermination.» M. Venne a reçu son prix des mains du ministre des Affaires municipales, M. Rémy Trudel. (Photoposte)



Magasiner est un plaisir !



Les Gardiennes Volantes

Du 1er au 24 décembre

Magasinez avec plaisir pour tous vos cadeaux discrètement pendant que nos gardiennes vous suivront dans votre parcours en surveillant vos tout-petits. Et c'est **gratuit** ! Horaire, détails et formulaires de réservation disponibles au kiosque du service à la clientèle.

Pour Noël... avec plaisir !

 <p>Visites au Père Noël Le Père Noël recevra les enfants sages tous les jours à l'Arbre Enchanté selon l'horaire indiqué. Photos souvenirs disponibles.</p>  <p>Tchou Tchou le petit train En route pour une belle balade ! Horaire affichée à la gare située près du magasin Sears.</p>  <p>Ateliers de bricolage pour les enfants Tous les samedis et dimanches jusqu'au 20 décembre, des ateliers amusants de fabrication de bracelets de grelots, de bandeaux brillants, de baguettes magiques, de cartes de Noël, de bas de Noël sans oublier le maquillage. Horaire sur place, près du magasin Jean Bleu.</p>  <p>Théâtre de marionnettes Tous les samedis et dimanches jusqu'au 20 décembre. Des spectacles haut en couleurs remplis de rires et de plaisir ! Horaire et détails affichés sur place, au centre de laire de restauration rapide.</p>  <p>Prestations musicales Venez entendre les différentes formations musicales qui vous offriront leurs plus beaux airs de Noël durant les week-end.</p>  <p>Casiers Près de la Boutique 3-G</p>	 <p>Vestiaire A compter du 8 novembre. Au profit de l'organisme 'Regard en Elle' pour les victimes de violence conjugale. Situé près du kiosque du service à la clientèle.</p>  <p>Emballage cadeaux A compter du 10 décembre. Au profit des finissants de l'École Jean-Baptiste-Meilleur. En face du magasin Folie du Dollar.</p>  <p>Salle des Petits Soins Pour changer la couche, allaiter, donner le biberon ou endormir bébé, en toute tranquillité. Clé disponible au kiosque du service à la clientèle.</p>  <p>Stationnement famille Espaces de stationnement dédiés spécialement pour les familles avec jeunes enfants et pour les femmes enceintes. Côte nord, donnant accès aux portes près de laire de restauration et du kiosque du service à la clientèle.</p>  <p>Poussettes et fauteuils roulants Disponibles gratuitement au kiosque du service à la clientèle.</p>  <p>Certificats cadeaux des Galeries Rive Nord A Noël offrez le choix, offrez les certificats cadeaux des Galeries Rive Nord. En pratiques coupures de 5\$, 10\$, 20\$ et 25\$, ils sont disponibles au kiosque du service à la clientèle.</p>
---	--

Angle boul. Brien et autoroute 40 à Repentigny



Denis Clermont D.D.
Denturologiste

Fabrication et réparation de prothèses dentaires

ESTIMATION GRATUITE

À LE GARDEUR
DEPUIS 6 ANS

LE GARDEUR
471 PLACE BEAUCHAMP
582-9283

vacances air transat

Guadeloupe

Antilles Françaises

- Départ: le 5 février 1999
- Accompagnatrice: Marie-Andrée Gagné

Hôtel Fort Royal***

AGENCE DE VOYAGES REJEANNE MARTIN

Détenteur d'un permis du Québec

Tél.: (450) 581-1978

Fax: 581-2015

64-A Cherrier, Repentigny, J6A 3Z3

2 semaines
1799\$
(3 repas + vin aux repas)

Mexique

IXTAPA

- Départ: le 28 janvier 1999
- Accompagnateurs: Thérèse et Jean Aïsoise
- Fontan Ixtapa Beach Resort***
- 2 semaines TOUT INCLUS

1699\$

Acapulco

- Départ: le 29 janvier 1999
- Accompagnateurs: Gaston Gauthier
- Hôtel Days Inn***

2 semaines Studio Avec petit déjeuner (buffet) Petit déjeuner (buffet)

989\$ 1129\$

Les policiers de Repentigny ont procédé à l'arrestation d'un individu le 21 novembre dernier après que ce dernier soit entré en collision avec un véhicule récréatif stationné près de l'intersection des rues Clémenceau et Notre-Dame. L'homme conduisait une camionnette et avait vraisemblablement les facultés affaiblies.

(Photo: Maurice Thibodeau)



Alcool au volant



LE MARCHÉ DU STORE

DIRECTEMENT DU MANUFACTURIER

Etabli depuis 1984

GAGNANT



LE PLUS GRAND FABRICANT AU PAYS! MEILLEURE SÉLECTION AU PLUS BAS PRIX!

LE TEMPS des FÊTES ARRIVE!

C'EST LE TEMPS de DÉCORER!

...AU PLUS BAS PRIX GARANTI!

MINI-STORES HORIZONTALS 1"

Camino md A PARTIR DE **8.99**
• Lattes ondulées de vinyle
1ère qualité, sans ajout de plomb
• Valence intégrée
• Blanc ou albâtre
23" x 42"

MINI-STORES en ALUMINIUM 1"

Seville A PARTIR DE **11.99**
• Aluminium de 1ère qualité
• 6 couleurs populaires!
• Valence double comprise
18" x 45"

STORES de BOIS VÉRITABLE

Natura md A PARTIR DE **59.99**
• 100% bois naturel
• 4 couleurs disponibles
23" x 42"

TOILES de FENÊTRE BLANCHES

Deluxe II A PARTIR DE **9.99**
• Épaisseur 3 plis/7on.
• Rouleau à ressorts haut rendement
• Latte de base en bois massif
28 1/4" x 58"

CHOIX INCROYABLE DE STORES PLISSÉS et CELLULAIRES!

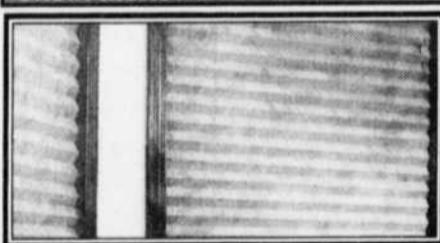

- STORES PLISSÉS en TISSUS «CAPRICORN» • 5 couleurs **29.99**
- STORES PLISSÉS en TISSUS «ENTRÉE» • 7 couleurs **39.99**
- STORES CELLULAIRES «MEDLEY» • 6 couleurs **69.99**
- STORES CELLULAIRES «SOLID TONES» • 36 couleurs **79.99**
- STORES CELLULAIRES «MATINEE» • 14 couleurs **99.99**

IMMENSE SÉLECTION DE STORES POUR PORTE-PATIO

RAIL DE LUXE, GARANTI À VIE!

- VERTICAUX en PVC 1288 59.99
- VERTICAUX en PVC 3 1/2" • Neige ou albâtre • Modèle «Première» **39.99**
- VERTICAUX EN PVC DE LUXE • 6 couleurs décoratives • Modèle «Dimension» **79.99**
- VERTICAUX EN PVC LUXUEUX • 4 couleurs décoratives • Modèle «Murale» **169.99**
- RAIL DE LUXE, GARANTI À VIE!
- VERTICAUX en TISSUS 1288 59.99
- VERTICAUX en TISSU 3 1/2" • 5 couleurs d'été cri • Modèle «Derby» **69.99**
- VERTICAUX en TISSU 3 1/2" • Wow! 10 belles couleurs • Modèle «Taurus» **89.99**
- VERTICAUX en TISSU LUXUEUX • 9 couleurs exquises! • Modèle «Mayan» **129.99**
- RAIL DE LUXE, GARANTI À VIE!
- POUR UN DÉCOR SPÉCIAL! 1288 59.99
- MINI-VERTICAUX en PVC 2" • 6 beaux coloris • Modèle «Zoom» **99.99**
- VERTICAUX à ASPECT DENTELLE • La beauté de la dentelle sans l'entretien! • Modèle «Belle» **199.99**

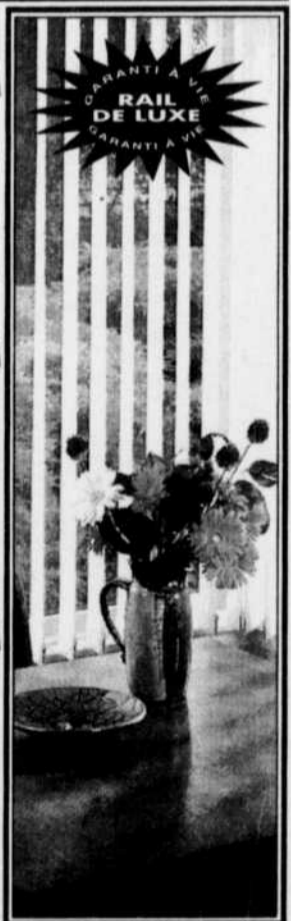

AVEC CE COUPON SEULEMENT!

RABAIS ADDITIONNELS AU-DELA DE NOS BAS, BAS PRIX!

\$5 DE RABAIS AVEC ACHAT DE 25\$ ET PLUS

\$20 DE RABAIS AVEC ACHAT DE 100\$ ET PLUS

CODE 785

\$50 DE RABAIS AVEC ACHAT DE 250\$ ET PLUS

\$100 DE RABAIS AVEC ACHAT DE 500\$ ET PLUS

EXPIRATION 20 DÉC. 98 • UN SEUL COUPON PAR CLIENT, DOIT ÊTRE PRÉSENTÉ LORS DE L'ACHAT.

MAINTENANT 100 SUPERS MAGASINS ...DONT UN PRÈS DE CHEZ VOUS!

- Succ. No.31 PTE-AUX-TREMBLES -
11800, Sherbrooke est • Tél. 640-9037
(Près de Piscine Trévi)

- Succ. No.27 REPENTIGNY -
111, boul. Industriel • Tél. 582-9937
(voisin du restaurant Tim Horton)



Montréal • Laval • Lanaudière • Montérégie • Estrie • Centre du Québec
Ville de Québec • Beauce • Saguenay • Outaouais • Ontario • New York
New Jersey • Virginie • Pennsylvanie • Delaware • Michigan • Maryland

Besoin de stores URGENT?
STORES FAITS SUR MESURE PENDANT QUE VOUS ATTENDEZ!
LE MEGA MARCHÉ DU STORE
3500, boul. ST-JOSEPH EST, MONTRÉAL (514) 219-3500
MAISON MÈRE • IMMENSE CENTRE DE LIQUIDATION

VISA • MASTERCARD • AMERICAN EXPRESS • PAIEMENT DIRECT (INTERAC) • CHÈQUES ACCEPTÉS

Candidat du Parti de la démocratie socialiste

Marco Legrand prône l'indépendance

SYLVAIN POISSON

Le candidat du Parti de la démocratie socialiste dans Masson, Marco Legrand, dit offrir une véritable vision de gauche aux électeurs du comté, proposant des politiques qui favorisent les plus démunis et les sans-emploi.

M. Legrand affirme que son parti demeure le seul de gauche depuis que le Parti québécois a pris un virage à droite, parle d'union sociale et se propose de transiger avec le Canada.

«Ils (les péquistes) tiennent un discours un peu vide qui va nous mener à des ententes comme Charlottetown ou Calgary», commente le candidat du PDS.

Détenteur d'un baccalauréat en sciences infirmières et employé du Centre hospitalier Le Gardeur, ce dernier dénonce les abris fiscaux dont bénéficient les plus nantis de la société et les entreprises multinationales.

Selon lui, le PQ a été aspiré par un vent néolibéral et est devenu une grosse machine.



Marco Legrand, candidat du Parti de la démocratie socialiste dans Masson.

(Photo: Photoposte)

Malgré les beaux projets domiciliaires, la pauvreté n'a pas disparu dans le sud de Lanaudière et la précarité d'emploi est toujours présente.

Son parti s'élève contre les profits faramineux des banques et la suppression d'emplois par des entreprises au nom d'une baisse des profits et de la concurrence planétaire.

Somme toute, le Parti de la démocratie socialiste réclame l'égalité pour les femmes, un système de santé public, universel et gratuit, un réseau scolaire public, laïc et gratuit ainsi que le droit au travail et les moyens de vivre dignement, à savoir notamment la semaine de travail de 32 heures sans perte de salaire et l'établissement du salaire minimum à 10\$/l'heure.

Des huîtres au Richelieu Repentigny



Le Club Richelieu de Repentigny tenait récemment sa partie d'huîtres annuelle, au Centre à Nous. Plus d'une centaine d'amateurs s'y sont présentés. Les profits générés par l'activité sont remis à l'enfance handicapée et une somme de 1 000\$ a ainsi été versée pour un camp d'hiver pour une vingtaine d'enfants atteints d'audimutité. Parmi les convives, on aura reconnu, le directeur général du Groupe Gaudreault Michel Julien, le Richelieu Hubert Frenette, le directeur général du Cégep Régional de Lanaudière Donald Fortin et le président du Club, M. Jean Thouin.

(Maurice Thibodeau)

La Chambre et ses services



La Chambre de Commerce de Repentigny recevait récemment ses membres à déjeuner pour discuter avec eux des nombreux services qui leur sont offerts. Comme il se doit, on aura surtout parlé des services offerts à l'entreprise, à la grande satisfaction des membres présents.

(Richard Gauthier)



Formation Soutien informatique en partenariat avec EXPERTECH (Bell)

Emploi-Québec collabore à la réalisation de ce projet

Profession visée: Spécialiste du soutien aux utilisateurs de l'informatique autonome ou relié en réseau.
Programme: Attestation pouvant conduire à un DEP (diplôme d'études professionnelles).
Contenu: Formation visant à acquérir les compétences essentielles à l'exercice de cette profession comprenant un stage d'intégration d'une durée de 120 heures.
Durée: 39 semaines, 30 heures par semaine, de jour.
Dates: Du 1er février 1999 au 12 novembre 1999.
Lieu: Centre de formation professionnelle des Riverains
120, rue Valmont, Repentigny (Québec) J5Y 1N9



Gouvernement du Québec
Ministère de l'Emploi et de la Solidarité
Emploi-Québec

Rencontre d'information et de sélection
Jeudi le 14 janvier 1999 à 9h au local G104
CEF des Riverains (amphithéâtre)

Conditions d'admission:

- Détenir un secondaire IV réussi ou test d'équivalence de niveau de scolarité.
- Apporter certificat de naissance et relevé de notes pour l'inscription.
- Posséder le profil professionnel (entrevue de sélection).
- Connaissance de la langue anglaise serait un atout.
- Répondre aux critères d'admissibilité d'Emploi Québec
 - être prestataire de l'assurance-emploi ou l'avoir été dans les trois (3) dernières années ou dans les cinq dernières années si cette période couvre un congé parental;
 - rencontrer son agent d'aide de son Centre local d'emploi (CLE) et obtenir la "fiche de suivi d'une activité" (si possible avoir établi son bilan financier) avant de s'inscrire à la rencontre d'information.

information sur le contenu du programme.

Pour vous inscrire à la rencontre d'information ou pour
Service aux entreprises CSA - (450) 968-3121 poste 240 ou 252.

06-12



Centre de formation
générale de la Croisée
Téléphone:
(450) 654-1373,
poste 241

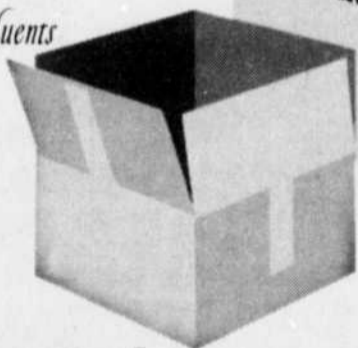

Clientèle visée

- Tout adulte de plus de 16 ans au 30 juin 1998

Cours disponibles

Tous les cours de formation générale nécessaires pour:

- l'obtention d'un diplôme d'études secondaires
- l'obtention des préalables aux études supérieures
- compléter sa formation de base
- présecondaire - alphabétisation - francisation

Cours d'intégration

- S.I.S. "Développement du potentiel entrepreneurial"
- S.I.S. "Intégration à l'emploi"
- S.F.I.S. "Intégration sociale"
(handicaps physiques et handicaps intellectuels)

Frais de gestion de dossier: 30,00\$

Éducation des adultes session d'inscription "Hiver 1999"

les 9, 14 et 16 décembre 1998

Services disponibles

- Évaluation des acquis
- Test de développement général
- Test d'équivalence de niveau de scolarité
- Orientation
- Formation générale en entreprise (1% formation)
- **Documents exigés:** Certificat de naissance, relevés de notes du M.E.Q.

Session hiver 1999

- Début des cours: jour : 6 janvier 99
soir : 11 janvier 99
- Fin des cours: 28 juin 99

Lieu

Centre de formation générale de la Croisée
Complexe de l'école Jean-Baptiste-Meilleur
Aile C (entrée principale à l'arrière, face
aux terrains de tennis)

Horaire régulier du Service d'inscription

Jour: lundi et mercredi
de 8h30 à 11h00 et 13h00 à 15h30
Soir: De 18h30 à 20h30



Spectacles musicaux aux profits de la St-Vincent-de-Paul

Le Studio de musique Diane M. Drouin invite les gens à assister à ses concerts de Noël aux profits de la St-Vincent-de-Paul. Les représentations auront lieu le dimanche 13 décembre à l'Hôtel de Ville de Repentigny à 10h, 13h, 15h30 et 19h (réservée aux adultes).

Les petits musiciens interpréteront de la musique classique de tous genres et de toutes les époques. Des denrées non-périssables sont demandées comme prix d'entrée et elles seront ensuite remises à l'organisme de bienfaisance. Pour informations: 581-8979.

Exposition «Cartes de Noël» à L'Assomption

Le Centre régional d'archives de Lanaudière invite la population à une exposition de «Cartes de Noël» qui se tiendra du 8 décembre au 22 janvier, à la salle des chercheurs du CRAL. Il faut toutefois prendre note que le Centre sera fermé pour les vacances des fêtes du 24 décembre au 3 janvier 1999.

Les visiteurs pourront admirer ces cartes du lundi au vendredi, de 8h30 à 12h et de 13h à 16h30. L'entrée est libre. Le Centre est situé au 4e étage du Collège de l'Assomption, 270, boul. L'Ange-Gardien à L'Assomption.

Recueil de poésie



L'artiste Céline Ducharme a lancé officiellement son premier recueil de poésie la semaine dernière à Repentigny. Intitulé «Portrait de la Vie de nos cours de banlieue», ce recueil de 58 pages décrit le quotidien à travers la nature. (Photo: Maurice Thibodeau)

Récital de violon

Dans le cadre de la série *Crescendo*, le jeune violoniste Jean-Sébastien Roy donnera un récital de Noël, accompagné au piano par Louise Grypinich, le 13 décembre, à 14h. Ce concert sera présenté à l'Oasis du Vieux Palais, 255, rue St-Étienne, à L'Assomption. Les billets, au coût de 12 \$, donnant droit à un buffet de desserts, sont en vente à la Lingerie Vénus, 168, St-Joseph (580-4474). Infos: 450-759-1817.

Music World

C'est tout ce que vous voulez entendre

Vous invite à venir rencontrer

Ginette Reno



JEUDI, LE 10 DÉCEMBRE à 19h00 AUX GALERIES RIVE NORD POUR UNE SÉANCE D'AUTOGRAPHES



15.99\$
Prix en vigueur jusqu'au 24 décembre 1998

Galerias Rive Nord
100 boul. Brien, Repentigny



SENSATION ELLE ET LUI

Christina est de retour chez Sensation Elle & Lui

Diane votre esthéticienne et votre manucuriste vous recevront avec ou sans rendez-vous.



Nous utilisons les produits L'ORÉAL

Sensation Elle et Lui
GALERIES RIVE NORD 582-8032
100, boul. Brien, Repentigny
(entrée Banque Nationale)

CONTINENTAL ELLE ET LUI

Prenez votre rendez-vous tôt pour les fêtes!

Toute l'équipe des 2 salons souhaite à toute la population de joyeuses fêtes et une belle année 1999.

Les Coiffeurs Continental elle et lui
GALERIES RIVE NORD 581-7160
100, boul. Brien, Repentigny
(entrée: Café A.L. Van Houtte)

Fiez-vous à WAL★MART REPENTIGNY

PHOTOS EN 1 HEURE

Toujours

DÉVELOPPEMENT 1 HEURE

888

24 POSES

AUTRES SERVICES OFFERTS

AGRANDISSEMENTS

De la photo originale À PARTIR D'UNE PHOTO (COPY PRINT)



997

HEURES D'OUVERTURE:
Lundi au vendredi: 8h à 21h
Samedi: 8h à 17h
Dimanche: 8h à 17h

Nos prix sont compétitifs. Choisir le service 1 heure de Wal-Mart, c'est choisir la qualité et les bas prix avant tout!

GALERIES RIVE-NORD, 100 BOUL. BRIEN, REPENTIGNY 654-5915

REPENTIGNY

POUR SOUFFLER À TÊTE REPOSÉE

Un service de gardiennage est offert à toutes les familles naturelles ou d'accueil qui vivent avec une personne ayant une déficience. Un jumelage se forme entre les parents, selon leurs demandes, sur le territoire des MRC L'Assomption et des Moulins. Des gardiens sont donc recherchés, ayant une certaine expérience avec les personnes ayant une déficience, même si une formation de base peut être offerte. Pour en savoir plus sur la banque de gardiennage " Pour souffler à tête reposée ": Nathalie Dupras, 585-3632.

LA PARENTHÈSE

La Maison de la Famille " La parenthèse " recherche des bénévoles pour aider les éducatrices auprès des enfants et pour les Droits de visites supervisées. Tous les talents seront utiles au groupe. Pour en savoir plus: Gaétane Lessard, 582-2677.

TOURNESOL DE LA RIVE NORD

Ce groupe d'entraide en santé mentale offre, de 13 h 30 à 16 h: demain (mercredi), comité

du journal; jeudi, comité de Noël; vendredi, activités diverses. D'autre part, le cercle de lecture est prévu jeudi matin de 10 h 30 à midi, et la soirée-rencontre, demain (mercredi), de 19 h à 21 h 30. Info: 657-1608.

INTER-FEMMES

Le Centre Inter-Femmes, 34 rue Moncana, offre, de 13 h 30 à 15 h 30: demain (mercredi), "L'Alimentation". Aujourd'hui (mardi), de 19 à 21 h, soirée sur " La créativité ". Demain (mercredi), de 19 h 30 à 22 h, groupe des femmes monoparentales, sujet: " Le stress et le rire " et " Comment j'envisage la période des Fêtes " Vendredi, de 19 à 21 h, un moment de plaisir où chacune apporte son vin et ses fromages pour une " Dégustation ". Inscriptions obligatoires et informations: 654-9621.

SOIRÉE DES FÊTES

Le conseil 7701 des Chevaliers de Colomb organise une soirée des fêtes, samedi, à l'Académie François Labelle, 1227 rue Notre-Dame. Le souper est prévu à 18 h et sera suivi d'une soirée dansante, avec disco, airs traditionnels et populaires. Des tables de 8 ou 10 places sont

disponibles, au coût de 15 \$ par personne. Pour réserver: Raymond Beaubien, 581-5080, Serge Brizart, 582-3011, Jacques Saillant, 582-7149. D'autre part, les membres dûment en règle, sont invités à assister à leur assemblée de demain (mercredi), à 19 h 30, au 535 G rue Leclerc.

UN COEUR POUR TOUS

L'assemblée gratuite d'un Coeur pour tous Lanaudière, ouverte au public, a lieu aujourd'hui (mardi), à 19 h 30, à la salle Lanaudière du Centre hospitalier Le Gardeur, 135 Claude David. Le conférencier est la neurologue Liliana Rosu, Dr qui parlera des "Accidents cérébro-vasculaires". À 19 h, les infirmières prendront la tension artérielle de ceux qui le désirent.

HORTICULTURE

La Société d'horticulture et d'écologie propose, demain (mercredi), une conférence de Larry Hodgson, chroniqueur horticole bien connu et voyageur émérite, sous le thème "Les jardins à visiter au Québec". La rencontre débute à 19 h 30, au chalet Laroche, 366 rue Marquis. Gratuit pour les membres, visiteurs 3 \$. INFO: 581-8720 ou 585-8135.

POTAGER COMMUNAUTAIRE

Les membres 1998 du Potager communautaire sont priés de noter que leur première as-

Salon Coiffure
Couleur Magic
Em. 581-8752

- coiffure
- pose d'ongle (résine ou poudre)
- massothérapie (naturopate)
- électrolyse

ÉPILATION CIRE
Tiède ou chaude
Spécial
1/2 jambe et bikini

802 Notre-Dame Repentigny

Véhicules d'occasion Prix très, très compétitifs

* LÉGÈREMENT UTILISÉS AVEC BAS KILOMÉTRAGE

- Hyundai Accent 1998 4 portes, gris, automatique
- Plymouth Breeze 1998 4 portes, tout équipé
- Ford Contour 1998 4 portes, automatique
- Toyota Tercel 1997 4 portes, automatique
- Dodge Neon 1997 4 portes, automatique
- Ford Escort 1997 4 portes, automatique
- Plymouth Caravan 1997 3 portes, automatique

Plusieurs autres véhicules disponibles

SERVICE STATION NORMAND ROZON inc.
104, rue Cherrier, Repentigny, (coin Laroche)
Tél.: 581-1944 - Cell.: 386-6481

Pour le plaisir de lire... ou le plaisir d'offrir!

LIBRAIRIE RAFFIN
REPENTIGNY
Galeries Rive Nord
100, boul. Brien
581-9892

Prix en vigueur jusqu'au 31 décembre ou à épuisement des stocks

- RECETTES ET MENUS SANTÉ MICHEL MONTIGNAC 21,95 / 17,50
- La table en fête Les cercles de fermiers du Québec 29,95 / 23,95
- LA BIÈRE 34,95 / 27,95
- Encyclopédie Millenium Éditions Nathan 79,95 / 63,95
- Dans le bon vieux temps, c'était comme ça Thérèse Sauvageau 32,95 / 25,95
- Guide de l'auto 99 I. Duval et D. Duquet 25,95 / 19,95
- Les Sélection du Sommelier François Chartier 19,95 / 15,95
- GUIDE VIN 99 Michel Phaneuf 24,95 / 19,95
- Avions, hôtels et Glorieux Mathias Brunet 27,95 / 17,95
- LE CIRQUE DE L'INTERNET 1998 28,95 / 22,95
- Guide de l'internaute 99 Danny J. Sohier 27,95 / 17,95
- De Jackie Robinson à Felipe Alou Danny Gallagher 19,95 / 15,95
- Plus que vous n'en savez... Judith Kelman 27,95 / 21,95
- Le sommeil du monstre Enki Bilal 25,95 / 20,75
- En effeuillant la Marguerite Marguerite Lescop 19,95 / 15,95
- Le sortilège de Babylone Anne Rice 29,95 / 23,95
- AQUARELLE 39,95 / 39,95
- Calligraphie 39,95 / 39,95
- Les diamants de l'hiver Béva Plain 19,95 / 15,95
- Le sommeil du monstre Enki Bilal 25,95 / 20,75
- Chaque jour l'illumination Dan Millman 27,95 / 21,95
- Le roman de Julie Papineau (coffret) Micheline Lachance 44,95 / 35,95
- La boîte à rêves David Fontana 44,95 / 35,95
- Le coffret Aquarelle Sélection Reader's Digest 39,95 / 39,95
- Le coffret Calligraphie Sélection Reader's Digest 39,95 / 39,95
- Les Filles du Roi Colette Piat 19,95 / 15,95
- Celine Dion, tout simplement Jeremy Dean 19,95 / 15,95
- Bébé ours et sa boîte aux trésors Sélection Reader's Digest 29,95 / 23,95
- Le chalet du Père Noël Sélection Reader's Digest 29,95 / 19,95
- Un plan infallible Sidney Sheldon 27,95 / 21,95
- Spirou # 46 "Machine qui rêve" 10,95 / 8,75
- Le violon (Puzz 3-D) Wrebbitt 24,95 / 19,95
- Noyade André Mathieu 21,95 / 17,50
- SMILEY Michel Désautels 19,95 / 15,95
- Le Petit Robert 72,95 / 57,95
- Petit Larousse 99 34,95 / 39,95
- Star Wars Tout sur la trilogie 27,95 / 19,95
- Star Wars Vaisseaux et engins 27,95 / 19,95
- Les diamants de l'hiver Béva Plain 19,95 / 15,95
- Le Petit Robert 72,95 / 57,95
- Multi Marie-Eva de Villers 49,95 / 39,95
- Le Robert Historique (éd. souple) Coffret 3 volumes 94,95 / 75,95

semblée générale annuelle aura lieu jeudi, à 19 h 30, à l'école La Tourterelle, 175 rue Philippe-Goulet.

ÂGE D'OR ET NOËL

Le souper des membres de l'Âge d'or se fera sous le thème "Fêtons Noël", samedi, à l'école Jean-Baptiste-Meilleur et sera suivi d'une danse. Il faut réserver avant jeudi, auprès de Roland, 581-4153 ou Huguette, 581-2999. Les billets à 14 \$ pour les membres et 25 \$ pour les autres incluent le cocktail de bienvenue, le repas chaud servi avec bouteilles de vins. D'autre part, les bingos ont repris à l'aréna, tous les dimanches, dès 13 h, et les soirées d'après-midi se poursuivent à la cafétéria de l'école secondaire Jean-Baptiste-Meilleur à 19 h, avec bingo, danse en ligne et sociale et petit goûter. Membres et non-membres sont les bienvenus. Info: Monique, 581-2318.

BOCCIA À L'APHPRN

Le boccia se poursuit samedi, pour les membres de l'Association des personnes handicapées physiques Rive-nord. Les joutes se déroulent de midi à 16 h, au Gymnase de l'école Émile Nelligan, 45 rue Fiset. Chacun réserve son TRAM. Frais de 25 \$ pour l'année.

LA PARENTHÈSE

Le café-conférence Parent-thème de la Maison de la famille La Parenthèse du mardi 15 décembre portera sur "Réflexion sur la violence dans notre société, les enfants sont-ils influencés par la télévision" avec François Léonard, et se tiendra de 19 h 30 à 22 h au 215 rue Notre-Dame, 2e étage. Pour s'inscrire (places limitées): 582-2677. Gratuit pour les membres, 5 \$ pour les autres.

ÉCHANGE-GARDIENNAGE

Les P'tits gard'amour Rive-Nord, grâce à un service d'échange gardiennage, offre un système simple permettant aux parents de faire garder leurs enfants en toute sécurité, sans faire un trou dans leur budget. Plusieurs activités sont organisées en cours d'année pour permettre aux familles membres de fraterniser. D'autres détails auprès de Chantal, 589-2294 ou Francine, 657-2845.

DÉJEUNER FAMILIAL

Les Chevaliers de Colomb du conseil 7701 tiennent leur traditionnel déjeuner familial le dimanche 20 décembre, au restaurant Nickels (86 Brien), de 9 h à midi, entrée à l'arrière. Coût: taxes, service et café à volonté inclus, choix de trois menus: 4,20 \$ / adulte, 1,99 \$ / 12 ans et moins. Responsable de l'activité: Jacques Allaire; 657-1744.

LE GARDEUR

PAR AMOUR POUR MARIE-FRANCE

Ce groupe d'entraide en deuil périnatal apporte un soutien aux parents vivant la perte d'un enfant durant la grossesse, à la naissance, ou durant les semaines qui la suivent. La prochaine rencontre a lieu aujourd'hui (mardi), à 19 h 30, au CLSC Le Méandre, 193 rue Notre-Dame. Thème: "Parlez-nous de votre enfant". Les parents sont invités à apporter photos, poèmes ou tout autre souvenir pertinent. Pour informations: 654-2572, poste 1.

ASSOCIATION MARIE, REINE

La prochaine réunion des membres de l'Association Marie, Reine 608, se tient aujourd'hui (mardi), à 18 h, au local situé au 15 rue Notre-Dame. Le souper-rencontre servira de Fête de Noël. Informations: 654-4911.

ÂGE D'OR

Une soirée rencontre est prévue au Centre récréatif, demain (mercredi), à 19 h 30, pour les membres du club de l'Âge d'or Les Bons vivants, ainsi que le 16 décembre. D'autre part, le souper dansant de Noël aura lieu le samedi 19 décembre à 18 h, au même endroit. À noter qu'aucune entrée ne sera acceptée après le repas. Il

Pour un Noël rempli d'amour, de tendresse et de sensualité... Offrez-vous notre collection de:

- Lingerie fine, pour elle et lui
- Robes sexées
- Kimonos
- Cuir et PVC
- Souliers
- Maillots de bain
- Articles érotiques pour elle et lui
- Huiles et crèmes de massage
- Jeux érotiques
- Et plus encore...

Ambiance raffinée où
la discrétion est de mise

La boutique
érotique de
haut niveau

Boutique

Passion

L'art-de-l'érotisme

387B NOTRE-DAME,
REPENTIGNY

(FACE AU PARC DE L'ÎLE LABEL)

470-1608

MISE
DE CÔTÉ

MasterCard

VISA

Interac

Heures d'ouverture

Dim.: 13h à 17h

Lun.: 10h à 18h

Mar. merc.-jeu.-ven.:

10h à 21h

Sam.: 10h à 17h

Tel qu'annoncé à
la radio 103,5 FM

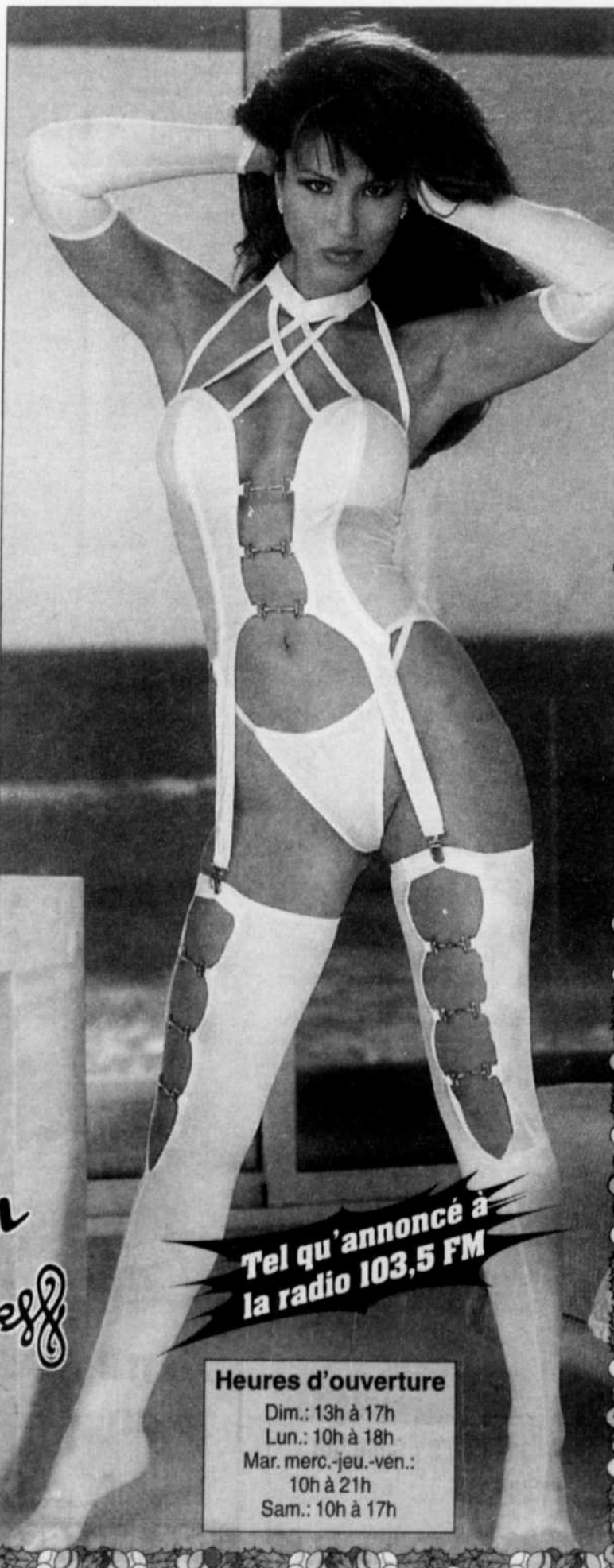

Le Babillard Communautaire

est possible d'obtenir son billet auprès de Hélène, au 582-4615. Pour ce qui est de la journée au théâtre Imax et la soirée au casino, s'adresser à Ernest, au 657-1008.

FÊTE DE NOËL

La 12e fête de Noël du club Lions de Le Gardeur, à laquelle toute la population est conviée, se tiendra dimanche, de 11 h à 16 h, au Centre récréatif, 1 montée des Arsenaux. Les billets à 12 \$ / adulte et 5 \$ / enfant, comprennent un repas chaud (menu canadien), permis de la SAQ, animation, musique de circonstance, danse, visite du Père Noël, cadeaux, tirage, prix de présence, des surprises et même une garderie pour les petits. Pour se procurer des billets: Nicole Fillion, 654-6164, Mado Ferlatte, 585-9196.

CHARLEMAGNE

SORTIE ÂGE D'OR

Le souper de Noël du club de l'Âge d'or est prévu jeudi, au Centre communautaire, 15 rue St-Paul, dès 18 h et sera suivi d'une soirée animée par Fernand Delpouve. Info: Aline, 581-2054 ou Rita, 581-3512.

L'ASSOMPTION

FLASH BIBLIO

Pour le mois de décembre, à la bibliothèque municipale, le thème exploité sera "Décembre en Fête". Au rayon des suggestions: livres sur les activités familiales, cuisine des Fêtes, décorations... Les heures d'ouverture sont: lundi au vendredi de 16 h à 20 h et le samedi de 10 h à 12 h 30. Internet disponible sur rendez-vous. 589-2431.

FERMIÈRES

Aujourd'hui (mardi), le cercle de Fermières se réunit dès 17 h 30, pour le souper des Fêtes, au Centre communautaire, 379 rue Dorval. Comme

coût d'entrée, on demande à chacune d'apporter des accessoires non périssables qui seront remis à la maison d'hébergement Regard en elle.

UTILISATEURS DE P.C.

Le Club des utilisateurs de PC de Lanaudière tient une réunion aujourd'hui (mardi), à 19 h 45, à la salle de réception, 330 rue St-Jacques. Toute la population est invitée à ce spécial Noël pour une démonstration des services ainsi que de différents logiciels intéressants en cette période de recherche de cadeaux. Info: Georges Lagacé, au 654-3474.

BÉNÉVOLES RECHERCHÉS

La maison des jeunes recherche deux bénévoles pour seconder la responsable du programme d'aide aux devoirs. Les personnes intéressées doivent être disponibles une soirée par semaine de 16 h à 19 h, ainsi que confortables et à l'aise pour travailler avec des étudiants du secondaire. Pour en savoir plus: Nathalie Poulin, 589-1208.

ÂGE D'OR

Les membres et amis du Club de l'Âge d'or Notre-Dame tiendront leur souper des Fêtes le mercredi 16 décembre, dès 18 h, à la cabane à sucre chez L'Père Georges, sur le chemin des Commissaires. Les billets sont de 13 \$ pour les membres et de 15 \$ pour les visiteurs. Pour réserver sa place, il suffit de rejoindre Rollande Mailhot, au 589-5469.

RÉVEILLON DU JOUR DE L'AN

Le jeudi 31 décembre, les Chevaliers de Colomb du conseil 3096 organisent un réveillon du Jour de l'an, au Centre communautaire, avec prix de présence et décoration d'ambiance. L'accueil se fait à 19 h, le buffet, chaud ou froid, est servi dès 20 h avec spectacle de magie à chaque table. Une soirée de danse suivra, avec animation et jeux. À minuit, un toast au champagne soulignera l'arrivée de la nouvelle année et la danse se poursuivra jusqu'à 2 h. Les billets sont à 25 \$ pour les plus de 12 ans et 15 \$ pour les autres.

On peut les réserver au 589-0490.

PANIER FRATERNEL

En collaboration avec la Société St-Vincent-de-Paul, les Chevaliers de Colomb du conseil 3096 solliciteront la générosité de la population de la région, le 13 décembre. Les dons recueillis serviront à composer des paniers fraternels qui permettront aux concitoyens moins fortunés de goûter aux joies des Fêtes.

FILLES D'ISABELLE

La prochaine réunion mensuelle de l'Ordre des Filles d'Isabelle conseil 675, cercle St-Henri de L'Assomption est prévue le 15 décembre, dès

19 h 30, au local du Centre communautaire, 379 rue Dorval, à L'Assomption. Les femmes désireuses d'en savoir plus sur l'organisme peuvent communiquer avec Thérèse Lalonde, au 585-2077.

L'ÉPIPHANIE

ÂGE D'OR L'ÉTOILE

Tous les membres du club Âge d'or L'Étoile sont invités à leur souper des Fêtes, prévu vendredi, à 18 h, au centre communautaire Guy Melançon. Au programme: repas traditionnel des Fêtes: tour-

OUVERT 24-31 DÉC. ET 1er JANVIER '99

La Chaudronnée suisse

RACLETTE • FONDUE • CRÊPE

**SOUPER DES FÊTES
SALON PRIVÉ
POUR GROUPE**

OUVERT LE MIDI
SUR RÉSERVATION

- Salade César ou verte
- Fondue boeuf et poulet à volonté
- Légumes frais
- Fondue au chocolat ou à l'érable

À VOLONTÉ

39⁹⁵\$

Du dimanche au jeudi jusqu'au 31 déc. '98

POUR 2 PERS.

358 NOTRE-DAME REPENTIGNY GALERIE LA MARINA 654-9119

Pour vos plus beaux partys des fêtes Réservez maintenant

Ouvert 24-25-26 décembre 1er janvier

Table d'hôte en fête

24 et 25 décembre 1^{er} janvier '99 à partir de **19⁹⁵\$** 4 services

31 janvier '98 à partir de **24⁹⁵\$** 4 services

2 Festins Gastronomiques

5 services - 6 services

LE SEUL ET UNIQUE **Monsieur Félix**

MAGNIFIQUE **BYE! BYE! 1998**

Nombreux prix de présence

Table d'hôte de la mer

Menu Spécial (25 choix)

14⁹⁵\$ Sauf le samedi

servi avec potage ou salade. Thé ou café

NOUVEAU

6⁹⁵\$ 3 services

Midi Express

625 NOTRE-DAME REPENTIGNY 654-7909

RESTAURANT LES SERRES MANHATTAN

STEAKHOUSE BAR
FRUITS DE MER - PÂTES
LICENCE COMPLÈTE

Table d'hôte **SOIR** à partir de **8⁹⁵\$**
inclus: bar à salade à volonté du dim. au jeu.

DÉJEUNER 7 JOURS/SEMAINE
Style Californien

Sem. 6h. à 15h. / Sam. Dim. 7h. à 15h.

358 NOTRE-DAME, REPENTIGNY 582-0228 GALERIE LA MARINA

Reservez maintenant pour vos "party" des Fêtes

Fajitas boeuf ou poulet ou crevettes

Steak d'entrecôte

16 onces (rib steak) boeuf d'Alberta catégorie A-1

OUVERT LES 25 déc. et 1er janv. RÉVEILLON 31 décembre avec musique

10⁹⁵\$

INCLUS BAR À SALADE À VOLONTÉ

Du dimanche au jeudi

DÉJEUNER SPÉCIAL LÈVE-TÔT 2⁵⁰\$

DE 6H30 À 8H30 DU LUNDI AU VENDREDI

2 OEUFS, BACON, PATATES, RÔTIES, CAFÉ

Spéciaux du midi faits maison à partir de **4⁹⁵\$**

Tous les jeudis de décembre **SPAGHETTI** avec 1 bière **4²⁵\$**

DÉJEÛNER et DÎNER COMPLET Servis 7 jours / semaine

LUNDI AU VENDREDI de 6h30 à 14h SAM. - DIMANCHE de 8h00 à 14h

586, Notre-Dame Repentigny 654-4946

ANCIENNEMENT LE HERBERT

RESTAURANT BRILLANTINE

586 DÎNER & DÉJEUNER

BIÈRE 2²⁵\$

SYLVIE

Le Babillard Communautaire

tière, dinde, ragoût et vin servi, au coût de 15 \$ pour les membres et de 18 \$ pour les visiteurs. Il faut réserver au plus tard aujourd'hui, auprès de Claudette, 588-4529 ou Gaby, 588-3118.

SORTIE GARDE PAROISSIALE

Les membres de la Garde paroissiale participent régulièrement à des sorties, parades... Les personnes intéressées à les encourager sont invitées à y assister. La prochaine sortie est prévue tout près, à domicile, samedi, à la parade du Père

Noël qui se déroule à l'Épiphanie même. Pour connaître les coordonnées de l'événement: Daniel Meunier, 588-0675 ou Claudine Chagnon, présidente, au 588-5965.

ST-GÉRARD

FERMIÈRES

Demain (mercredi), à 18 h 30, les Fermières de Vaucluse fêteront Noël par un souper, incluant

un échange de cadeaux dûment emballés, d'une valeur de 6 \$. L'événement se tiendra à la salle des Optimistes, au centre communautaire. On demande d'apporter également un présent pour le bingo. Andréane Beaudry peut donner de plus amples informations au 588-5600.

MAISON DES JEUNES

Jeudi, à 19 h 30, à la salle optimiste du 2700 Chemin du Roy, une réunion pour former le nouveau conseil d'administration de la Maison des jeunes est prévue. Il sera composé d'adultes de la communauté et de jeunes qui fréquenteront cette Maison. Pour de plus amples informations, il suffit de rejoindre Mychèle Melançon, 588-5792 ou François Provost, 588-3470.

DANSE POUR LES 6-12 ANS

Les jeunes de 6 à 12 ans sont invités à une danse, vendredi, de 19 h 30 à 22 h 30, à la salle Optimiste du 2700 Chemin du Roy, sous la surveillance d'adultes membres Optimistes, avec la participation active des adolescents du Club

Octogone qui peuvent les aider. L'admission est de 3 \$, avec tirage de prix de présence. Breuvages et friandises vendus au profit du Club Octogone. Pour en savoir plus: présidente du club Octogone, Nancy Durocher, 588-0421 ou les responsables Alain Quessey, 588-5623 ou Martin Gabeau, 589-6110.

ÂGE D'OR

L'âge d'or invite tous les membres et leurs amis à leur souper des Fêtes (servi par un traiteur) qui se tiendra le 18 décembre, avec la présence d'un artiste invité, le chanteur humoriste, Serge Turbide. Il faut réserver le plus tôt possible auprès de Rollande Drolet, 588-4704, ou Berthe Landry, 589-4556

DANSE 12-17 ANS

Le Club Optimiste présentera à nouveau une soirée de danse pour les 12 à 17 ans, vendredi le 18 décembre, à l'école de l'Amitié, au 1600 route 343, de 19 h 30 à minuit, sous la surveillance visible de membres optimistes et de jeunes adultes. Concours, animation et prix de présen-

CENTRE D'OPTIQUE

SEARS^{MD}



DR RENÉ MARCHAND, OPTOMÉTRISTE
OUVERT LE DIMANCHE



3 OFFRE

1 Spéciale

PARMI NOTRE COLLECTION MODE

Valide jusqu'au 31 janvier 1999

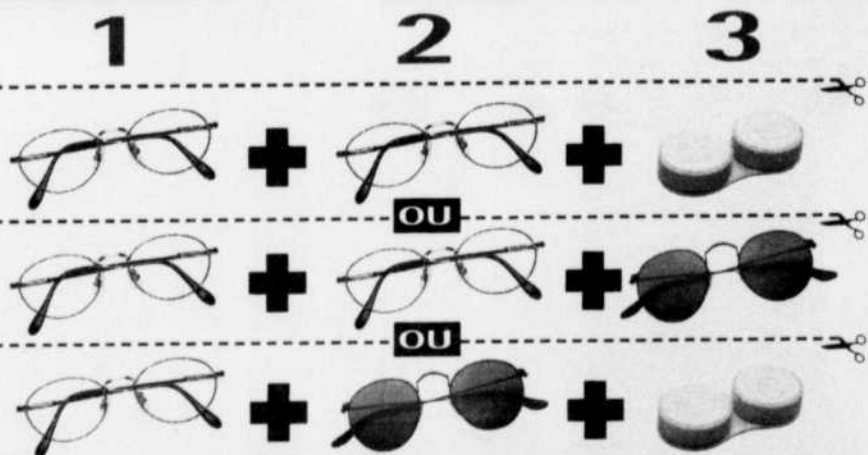

Choisissez deux paires de lunettes complètes (verres* et montures) parmi notre collection mode et ne payez que la plus chère des deux et obtenez en plus une paire de lunettes de soleil parmi notre collection spéciale ou une paire de verre contact (clairs, souples, sphériques) ou lentilles jetables (BAUSCH & LOMB) au mois, pour 3 mois.

* Certains traitements en supplément.
MD: Marque déposée de Sears, utilisée sous licence au Canada.

Rabais

30\$

CHOISISSEZ UNE SEULE PAIRE DE LUNETTES (VERRES ET MONTURES) PARMI NOTRE COLLECTION MODE, ET SUR PRÉSENTATION DE CE COUPON OBTENEZ 30\$ DE RABAIS.

Un coupon par achat.
Ne peut être combiné à aucune autre promotion.
Expire le 10 janvier 1999

EXAMEN DE LA VUE SUR PLACE
ACCEPTONS PRESCRIPTIONS DE L'EXTÉRIEUR

Galerias Rive-Nord 657-1106

Participez

à notre campagne '98

LA TRADITION DE NOËL se poursuit avec la 16^{ème} édition du PANIERS DE NOËL WILHELMY



C'est une invitation pressante à toute la communauté régionale à relever un défi, toujours plus grand afin de réaliser notre 16^{ème} Campagne de paniers de Noël Wilhelmy.

Avec une distribution, au fil des dernières années, de plus de 1.500 paniers, avec plus de 175.000\$ de valeurs (biens et victuailles) remis pour la communauté régionale, votre concessionnaire Wilhelmy Geo Chevrolet Oldsmobile Cadillac désire faire plus avec votre aide précieuse pour atteindre un nouveau sommet et répondre, le plus complètement possible à des besoins accrus de familles dans notre communauté. Sans prétendre les combler, nous tentons de leurs apporter un temps des fêtes plus heureux et des moments plus réjouissants. Nous invitons tous et chacun à faire preuve d'une grande générosité et d'une participation multiple pour DÉPOSER VICTUAILES, BOÎTES DE CONSERVE OU AUTRES (non périssable) dans les paniers chez Wilhelmy au 160 Brien à Repentigny, ceci de 8h.00 à 21h.00 du lundi au vendredi. De plus, vous pouvez envoyer vos dons monétaires par courrier à l'adresse ci après indiquée.

L'objectif 1998 est d'amasser plus de 110 paniers de Noël et de distribuer plus de 15.000\$ de victuailles avec les dons recueillis. Merci à l'avance aux particuliers, aux entreprises, aux commerces pour votre généreuse participation à cette 16^{ème} CAMPAGNE DE PANIERS DE NOËL Wilhelmy. Faites vos dons à: **LE PANIER DE NOËL Wilhelmy 1998 Ltée au**

160 BOUL. BRIEN, REPENTIGNY, J6A 6V1 585-6860



François Wilhelmy
Président

Félix Leclerc

Édition de luxe de l'œuvre littéraire de Félix Leclerc

Prix spécial pour un temps limité: **170.00 \$**

taxes et frais de livraison postale inclus

Prix régulier: 270.00 \$ plus taxes



2000 pages réparties en quatre tomes

«Chaleur, lumière, espoir, c'est beaucoup... Et pourtant ça tient dans une allumette!»

Hommages illustrés par des reproductions pleines couleurs de tableaux de 51 peintres québécois renommés: de Dumas à Iacurto, en passant par Cosgrove et Ladouceur etc...

Témoignages d'amour écrits par 60 personnalités québécoises et françaises: Aznavour, Devos, Plamondon, Maurice Richard, Vigneault etc...

Vous pouvez commander le coffret de 4 tomes par téléphone ou par fax en composant sans frais: **1-877-584-2609** ou en postant sous enveloppe vos coordonnées: nom, adresse, téléphone au nom de: **Henri Rivard Éditeur** 333 Chemin des Patriotes Saint-Charles-sur-Richelieu Québec J0H 2G0

Impression sur papier québécois haut de gamme, écologique et sans acide. Reliure supérieure, pleine toile moirée, signet, dosant. Incrustations et incollables collés. Présentation spectaculaire sous coffret fenêtre de 17 po. x 22 po.

ce sont au programme pour un prix d'entrée de 4 \$. Pour en savoir plus: présidente du club Octogone, Nancy Durocher, 588-0421 ou les responsables Alain Quessy, 588-5623 ou Martin Gaireau, 589-6110.

SOIRÉE DE NOËL OPTIMISTE

Le samedi 19 décembre, le Club optimiste organise une soirée de Noël à son local, où un volet reconnaissance Past président, pour Stéphane Campeau et Manon, est également prévu. Il faudrait réserver immédiatement les places pour cette soirée d'amitié, en communiquant avec Cécile Chaussé, au 589-5954.

LAVALTRIE

QUILLEURS

Les Chevaliers de Colomb du conseil 8632 ont un urgent besoin de quilleurs pour participer à leur activité régulière de quilles tenue au 51 Chemin Lavaltrie (Salle O Magnifique). Pour en savoir plus et s'inscrire: Christian Fafard, au 586-2194.

GRUPE D'HOMMES

Un rendez-vous est donné aux hommes dé-

sireux d'échanger entre eux sur différents sujets, par Action Famille Lavaltrie, aujourd'hui (mardi). Un souper est prévu au restaurant L'Étoile, dès 19 h. Pour en savoir plus, il suffit de rejoindre Robert, au 586-4733.

CONCOURS DE NOËL

Tout le monde est invité par la bibliothèque municipale à venir admirer les cartes de Noël reçues dans le cadre d'un récent concours; toutes les oeuvres reçues sont exposées, du 8 au 19 décembre. Deux gagnants seront choisis par tirage au sort. La remise de prix se fera le jeudi 17 décembre, à 19 h. Bonne chance à tous les participants.

RENDEZ-VOUS MÈRES ENFANTS

Action-famille organise des rencontres chaque mercredi, de 13 h à 15 h, pour les mères et leurs enfants, au coût de 2 \$ par membre et 5 \$ pour les autres. Demain, Stéphanie Morin expliquera comment fabriquer des centres de table pour Noël. Le local est situé au 1401A rue Notre-Dame (2e étage). Carte de membres à 5 \$. Pour en savoir plus: Danielle, au 586-0733.

L'HEURE DU CONTE DE NOËL

Vendredi, de 19 h à 20 h, les tout-petits de 3 à 5 ans sont invités, en pyjama, à venir assister à une heure du conte spéciale où des monitrices raconteront chacune l'histoire de Noël à sa façon, à la bibliothèque municipale. Une collation sera servie à la fin de la rencontre. Il faut s'inscrire à l'avance au 586-3441, même si, exceptionnellement, il y aura plus de 10 places disponibles.

PORTE OUVERTE

Dans le cadre de la campagne de financement de Centraide Lanaudière, le GPEL, Groupe populaire d'entraide de Lavaltrie invite la population à une journée porte ouverte, vendredi, de 9 h à 17 h, au 160 St-Antoine Nord. Cafés et collations seront servis pour une modique somme, dont la totalité sera remise à Centraide. On profite de la journée pour rencontrer les bénévoles, jaser des activités et des services offerts. Pour en savoir plus ou faire des dons: Nicole Campeau, 586-3536.

BERCETHON

Les Chevaliers de Colomb du conseil 8632 organisent un bercethon comme activité de levée de fonds pour les paniers de Noël, samedi, au res-

to-billard Bonsai, 985 Notre-Dame. L'événement commence à 8 h par un déjeuner offert à 1,99 \$, se poursuit durant 18 h, avec entre autres, un souper-spaghetti à 2,99 \$ (dîner libre). Les commandes pour les "berceurs" (des Chevaliers-bénévoles) sont de 0,50 \$ de l'heure. On accepte également toutes les denrées non périssables pour les paniers. Pour en savoir plus: Raymond Faucher, Serge Vatrano, 586-0678, Jean Houle, 586-3401, ou Ginette, au Bonsai, 586-3038.

GRUPE DE FEMMES

Les Lavaltroises et leurs amies sont invitées à participer à la rencontre du 15 décembre, à 19 h 30, du Groupe de femmes d'Action Famille, 1401 A rue Notre-Dame, sans

Centre De Santé Nicole Lapierre

- MASSAGE SUÉDOIS, SHIATSU
 - ENVELOPPEMENT D'ALGUES
 - DRAINAGE LYMPHATIQUE
 - PÉDICURE & PARAFFINE
 - CERTIFICAT CADEAU
 - REÇU POUR ASSURANCES
 - ÉPILATION À LA CIRE
- BAIN FLOTTANT ET MASSAGE 59\$**



657-2004

342 Notre-Dame, Repentigny



TOUR DE TRAÎNEAU (activités plein air)
Soupe grand-mère
Endroit chauffé
Aucun matériel requis
Rencontre avec le Père Noël

Tous les samedis et dimanches de 9h à 17h

SAPINS TROUÉS POUR BASE DISTRIBUTEUR PRODUITS SHEERLUND

Nous sommes aussi au Canadian Tire de Repentigny prêt à vous servir

Prix compétitifs

Accès facile par l'autoroute 40, sortie 144 suivre les indications

3000 rte Bélanger Saint-Cuthbert
(450) 836-2403

Gilles Labbé

Un homme rassembleur qui a fait ses preuves

Dans Masson **ON N'OUBLIE PAS!**
Il faut voter le 14 décembre pour Gilles Labbé



Locaux électoraux: Mascouche - La Plaine 450-474-4189
Charlemagne - Le Gardeur 450-581-8711
Retenu et payé par Normand Archambault, agent officiel de Gilles Labbé.

SUPER VENTE

MANTEAUX DE FOURRURES DE TOUTES SORTES ET TOUTES LONGUEURS

«presque neufs» à partir de **99\$** et plus

NOUVEAU

Accessoires de fourrures recyclés
MANCHON • COL • POIGNET • CRAVATE • BANDEAU

- Collection de manteaux de fourrures 1998-1999
- Remodelage
- Fabrication dans notre atelier

CONSIGNATION

Nous prenons votre manteau usagé et le vendons pour vous!

INFORMEZ-VOUS!

LaFond FOURRURES inc.

514-351-5610

8910 Hochelaga



INTERNET: <http://pages.infinit.net/lafond/index.htm>
Maître de la fourrure depuis plus de 30 ans

s'inscrire à l'avance. Le thème abordé par Danielle Lapointe, psycho-éducatrice et sexologue sera "Mes rôles dans ma famille". Frais de 3 \$ pour les membres et 5 \$ pour les autres (carte de membre: 5 \$). Pour en savoir plus: Danielle: 586-0733.

ÂGE D'OR

Le souper des Fêtes du club de l'Âge d'or où membres et amis sont bienvenus, a lieu le 19 décembre dès 18 h, à la salle de la Mairie, 49 Chemin Lavaltrie. Une soirée dansante suivra avec un buffet en fin de soirée. Prix: 13 \$ pour les membres et 15 \$ pour les autres. Pour en savoir plus: 586-1746 ou 586-2382.

SAINT-SULPICE

FERMIÈRES

À l'occasion de la réunion du cercle de Fermières qui se tiendra vendredi, au 1089 rue Notre-Dame, un souper est prévu dès 18 h 30 et sera suivi d'un dépouillement d'arbre de Noël. Les membres sont toutes bienvenues. Pour renseignements: 589-3901, 589-7834.

DÉJEUNER DE NOËL

Le Conseil des Chevaliers de Colomb # 11647 invite la population de la région à assister à son déjeuner mensuel, dimanche, de 8 h à 12 h, au Centre communautaire Léo Chaussé, 815 rue Émile, au coût de 3 \$/adulte, 1 \$/6 à 12 ans et gratuit/moins de 6 ans. Un dépouillement d'arbre de Noël est aussi au programme, pour les enfants et petits enfants des membres, de 0 à dix ans. Pour en savoir plus: André Marceau, 589-3382, André Desmarais, 589-7599, Paul Lemay, 589-4928, ou Jean-Jacques Pigeon, 589-5351.

MAISON DES JEUNES

Les 12 à 17 ans sont priés de noter que la Maison des jeunes sera fermée demain (mercredi) à compter de 18 h, pour la réunion du conseil d'administration, mais qu'elle sera plus qu'ouverte, les 18 et 19 décembre, pour un grand party de Noël, dont il est possible de connaître l'horaire, en communiquant avec Jean Sébastien, au 589-1264.

LANAUDIÈRE

CANCER AIDE LANAUDIÈRE

Les personnes atteintes de cancer peuvent partager leurs peurs et leurs angoisses, lors d'une rencontre amicale, demain (mercredi), à 10 h (transport disponible). On fêtera Noël par un dîner communautaire. Suzanne Bellerose peut donner d'autres détails au 889-5826. D'autre part, les proches d'une personne atteinte de cancer peuvent échanger pour mieux comprendre certaines situations vécues, sur rendez-vous, au CLSC de Joliette. Pour en savoir plus, Suzanne Bellerose, au 889-5826.

PARUTION DES COMMUNIQUÉS

Dans le Babillard, la priorité est accordée aux événements de la semaine en cours (ou à leurs dates limites d'inscription, selon le cas). Afin d'être publiés dans le journal du mardi, les communiqués des organismes communautaires doivent donc nous parvenir **AVANT 16 H LE MERCREDI PRÉCÉDENT** (prévoir un délai si le courrier est utilisé). L'espace disponible et le nombre de communiqués étant imprévisibles, **les textes peuvent ne paraître qu'UNE semaine**. Télécopieur: 450-581-6509.

**OUVERT
AU
PUBLIC**

Sachez chausser vos planchers aux prix les plus bas

JUSQU'AU 31 DÉCEMBRE '98

50% DE RÉDUCTION
SUR NOS PRIX D'INSTALLATION
DE TAPIS ET PRÉLARTS

Nos artisans poseurs
sont des professionnels
qualifiés.

GRATUIT

AVEC TOUT ACHAT
DE 50\$ ET PLUS

CARPETTE-
CIRCUIT POUR
ENFANTS



Vente déménagement notre atelier
de fabrication de stores déménagement

Portes patios

75"x74"

à partir
de

29⁹⁵\$

Vente
d'ouverture

NOUVEAU département de céramique
plus de **50,000** en stock

SPÉCIAL D'OUVERTURE

céramique
12"x12"

99¢
pc

*Valide jusqu'au 31 déc. sur marchandise
sélectionnée en magasin seulement

TAPIS DU MANUFACTURIER

333, MARIEN MONTRÉAL-EST
• TÉL: 514-645-5344 • FAX: 514-645-3128

Sortie 85 sud de l'autoroute 40

EN GROS

LE SPÉCIALISTE EN COUVRE-PLANCHERS

Les Pionniers de Lanaudière, les nouveaux champions du Bantam AA à Le Gardeur!

DIANE HAMEURY

Les spectateurs qui avaient décidé d'assister aux finales du Tournoi Provinciale Bantam-Midget de Le Gardeur, tenues dimanche, n'ont sûrement pas regretté leur geste! Ces dernières rondes ont offert du jeu de grande qualité et la journée a atteint son point culminant avec un gain de 2-0 des Pionniers de Lanaudière contre les Riverains de Laval, dans la catégorie Bantam AA.

Les gardiens ont été vigilants durant cette rencontre, refusant de céder aux cours des deux premières périodes. Les Pionniers ont finalement soulevé la foule en début de troisième lorsque Marc-André Joyal a trouvé le fond du filet. Ce même Joyal devait concrétiser la victoire des siens avec un deuxième but alors qu'il

restait 21 secondes au cadran.

Lanaudière a donc raflé la Coupe Futura pour la première fois de son histoire et à l'issue du match, le Pionnier Stéphane Rouillé avait une autre raison de se réjouir puisqu'il a récolté le titre d'étoile.

Prolongation

La finale de la classe Bantam BB a elle aussi tenu les amateurs en haleine. Après trois périodes réglementaires, les Seigneurs de Boucherville et le Collège Français de Longueuil étaient toujours à la case départ, 0-0. À mi-chemin en prolongation, le Collège Français a finalement brisé les espoirs de leurs rivaux en déjouant la vigilance du gardien.

Dans le Bantam CC, les Aigles de Berthier croisaient le fer avec les Voisins de Papineau. Le sort des Aigles s'est joué en troisième alors

que les Voisins ont rompu l'égalité 1-1 avec un but en avantage numérique. Soulignons que cette partie a été interrompue environ 30 minutes en deuxième à cause d'un problème de glace. Disons que le temps doux qui régnait à l'extérieur a donné des sueurs froides à l'organisation...

Dans le Midget BB, l'Élite de Lotbinière affrontait les Sieurs de Terrebonne et ces derniers ont terminé le tournoi en beauté en signant un triomphe de 2-0. Plus tôt dans la journée, les Ambassadeurs du C.L.L., les champions de 1997, avaient trébuché en demi-finale face à Lotbinière. Les protégés de Marco Deschênes

ont baissé pavillon 3-1.

Simple lettre

Les équipes du simple lettre se sont également livrées de chaudes luttes. Dans le Bantam A, les Éperriers de Joliette-Crabtree ont battu le Concorde de St-Basile par la marque de 3-2 tandis que dans le B, les Sénateurs de Delson ont également infligé un revers de 3-2 aux Braves de Joliette-Crabtree.

Mentionnons que sur le plan individuel, Carl Thiffault, des Gouverneurs du C.L.L. (Bantam B), a mérité le titre du Joueur le plus utile pour les équipes du C.L.L. alors que les Voisins de Papineau (Bantam CC) raflaient le Trophée Excellence, décerné par la Ville de Le-Gardeur.



Les Pionniers de Lanaudière ont célébré la conquête de la Coupe Futura à l'issue de leur victoire contre Laval. Les champions ont battu leurs rivaux par la marque de 2-0.

(Photo: Jean Chevrette)

Hockey: Repentigny bien représentée sur la scène nord-américaine!

(D.H.) — La Ville de Repentigny fait bonne figure depuis le début de l'année sur la scène nord-américaine du hockey. Depuis le début de la saison, une équipe formée de membres de la Ligue Distinction participe à des tournois pour adulte aux États-Unis ainsi qu'au Canada et sa fiche de 15 gains et trois revers témoigne de son efficacité!

En fin de semaine, le Distinction a subi une défaite crève-coeur de 5-4 en prolongation contre Ville St-Pierre, le club hôte du Tournoi Ville St-Pierre. Auparavant, la troupe de Daniel Boudreau avait éliminé Rigaud et une formation regroupant les anciens membres de l'équipe de hockey de l'Université McGill.

Quatrième tournoi

Le Distinction de Repentigny en était à son quatrième tournoi cette année. À Bedford, il a remporté les grands honneurs en plus d'être finaliste à Fitchburg (Boston) et à Nashua (New-York).

Mentionnons que l'équipe compte dans ses rangs Daniel Boudreau, Denis Lauzon, Claude Duguay, Raynald Robitaille, Pierre Gosselin, André Martel, Paul Baribeau, Jocelyn Labbé et Yves Bourdeau.

D'ici la fin de la campagne, le Distinction s'arrêtera, entre autres, à Boston, Moncton, Québec et possiblement en Floride au mois d'avril.

Ici-même à Repentigny...

On a le meilleur choix de véhicules usagés à prix imbattables.

Caleta

DODGE • CHRYSLER • JEEP
RE P E N T I G N Y

575, rue Notre-Dame,
Repentigny
654-4340

www.caleta.com

Une affaire d'équipe et de service



DODGE DAKOTA '97



V6 5 vitesses
cabine allongée
41,000km balance
de garantie Chrysler

13,995\$

HONDA CIVIC DX '89

Automatique.
121 000 km



2,995\$

GMC PICK UP '88

cabine allongée
V8 aut. excellente
condition



5,295\$

CHRYSLER SEBRING JXI



Convertible '96
58,000km intérieur
cuir vitre et verrouil-
lage élec climatiseur
balance de garantie
Chrysler

21,995\$

MAZDA MPV '90 4X4

Automatique, V6, 7
pass., 2 climatiseur,
groupe élect. rég. de
vitesse



4,995\$

DODGE CARAVAN SPORT '97

3.3 litres, 2 portes
latérales, groupe élect.



17,995\$

DODGE NEON '95

4 portes,
5 vitesses



5,995\$

SUZUKI SIDEKIK '97 4X4

AUT. 4 PORTES
39,000km
balance de
garantie, Suzuki
3 ans/80 000 km



Tennis de table: Jean-François Roussy laisse sa marque à Baltimore

(D.H.) — Le US Open de tennis de table a peut-être déménagé ses pénates de Détroit à Baltimore en 1998 mais le déplacement n'a guère affecté Jean-François Roussy...

L'équipe du jeune pongiste a raflé les honneurs de la catégorie B mais c'est sur le plan individuel que Roussy a fait des flammèches, remportant 22 gains contre seulement deux revers. Dans la victoire, Roussy a uni ses efforts à ceux de Yannick Hervieux (quatre victoires, 15 défaites) et deux autres joueurs québécois.

Sa soeur Marie-Christine (19-8), aidée de Anne Boissonneault (11-15) et Joanie Gagnon, a raflé la troisième place de la classe B tandis que Mathieu Raymond (15-7), Christian Foisy (11-10) et leur ancienne collègue Lyne Desjardins récoltaient le cinquième rang.

Steven Samson (20-5) et Rémi Tremblay

ont imité Jean-François Roussy en conduisant leur équipe vers le plus haut sommet de la classe C. Ils ont savouré l'or en compagnie de Jean-Baptiste Bertrand.

Médaille d'or

Marie-Claude Lamy (5-20) et Marie-Ève Richard (20-10) ont aussi soutiré l'or dans la catégorie F. En demi-finale, le trio avait éliminé leurs collègues Luc Ménard (16-6) et Sébastien Trépanier (15-7).

Finalement, soulignons la cinquième position de l'équipe de Stéphanie Michaud (21-9) et Alexandre Ferreira (8-21), obtenue dans la classe E.

Le US Open réunissait plus de 700 pongistes répartis sur une centaine de tables. Cet événement majeur avait été présenté à Détroit au cours des 63 dernières années mais un conflit a détourné les participants vers Baltimore...

Baseball Repentigny s'associe au Royal pour son école hivernale

Baseball Repentigny est fier d'annoncer que son organisation s'associe avec celle du Royal pour l'édition 1999 de son école hivernale. Cette décision a été prise à l'unanimité suite à de récentes discussions du nouveau comité de Baseball Repentigny.

Les activités de l'école se mettront en branle le 16 janvier et se poursuivront pendant dix semaines. Les cours seront donnés les samedis soirs dans différents gymnases à Repentigny, de 18h à 20h, pour les groupes Novice, Atome et Moustique alors que les catégories Pee-Wee et Bantam-Midget occuperont le gymnase de l'école Félix-Leclerc, de 18h à 20h et de 20h à 22h.

Nouveau contenu

Le nouveau contenu du cours a été confié au Royal de Repentigny et dans la majorité des cas, les cours seront offerts par des joueurs du Royal actuellement inscrits dans la formation de

l'ABC de Baseball Québec. En plus d'un volet spécifique pour les lanceurs et les receveurs, l'aspect stratégique du jeu de chaque position sera mis au premier plan.

L'école de baseball hivernale de Baseball Repentigny ouvre ses portes à 120 joueurs depuis bientôt quatre ans et il est à prévoir que cette nouvelle association tant attendue avec le Royal suscitera un engouement plus fort auprès de la clientèle visée.

Le nombre d'inscription étant limité, il est conseillé de s'inscrire dans les plus brefs délais, en complétant les formulaires d'inscription qui paraîtront dans la prochaine édition du «Tour de Ville» ou en consultant la documentation incluse dans les sacs d'école. Un coupon sera également publié le 15 décembre dans le journal l'Artisan.

Pour plus d'informations, communiquez avec Pierre Slavinsky au 654-9743 (après 19h).



Flavio Prata et Robert Allard, de l'organisation du Royal de Repentigny, posent en compagnie de Patrick O'Neill, Benoît Desjardins et Pierre Slavinsky, tous membres de Baseball Repentigny. (Photoposte)

CONSTRUCTION A.K. inc.
Entrepreneur général

PORTES ET FENÊTRES
SUPER PRIX EN BAS DE LA COMPÉTITION
Résidentiel et commercial

MEMBRE APCHA
20 ans d'expérience
ÉVALUATION SANS FRAIS
582-8060

• RÉNOVATION GÉNÉRALE
• SPÉCIALISTE EN SINISTRE

DIANE DAVIAULT 588-4854
N.D.P.H.

PSYCHO-HYPNOTHÉRAPEUTE
Membre de l'association des Naturothérapeutes du Québec

RELATION D'AIDE CURE D'HYPNOSE
Arrêt de fumer, stress, obésité, phobie, burn out, insomnie, régression, toxicomanie, migraine, hypno-pédagogie, etc
séance de reiki.

SUR RENDEZ-VOUS SEULEMENT, REMBOURSEMENT PAR ASSURANCE

CARTES PROFESSIONNELLES

Luc Ratelle
AVOCAT

• Séparation et divorce à l'amiable
• Séparation et divorce d'un commun accord
• Médiation familiale*

• (Mandat d'Aide Juridique accepté si enfants à charge)

MÉDIATION GRATUITE
Demande initiale: 6 séances
Demande en révision: 3 séances.

654-6809
491, rue Notre-Dame, suite 302, Repentigny

RATELLE, RATELLE ASSOCIÉS

CHAMPAGNE MORAIS
SOCIÉTÉ NOMINALE - DE DÉPENSES
AVOCATS

ME DANIEL CHAMPAGNE, L.L.

818, rue Notre-Dame, Repentigny: 654-0367
Bureau 201, Repentigny Lachenaie: 471-1969
(Québec) J5Y 1B7 Télécopieur: 654-5005

SAVOIE & SAVOIE
585-2605
Avocats et Procureurs
CLAUDE SAVOIE, L.L.
NORMANDE SAVOIE, LL.B.
CHRISTINE GOYETTE LL.B.
REPENTIGNY
46 Boul. Brien, Suite 100 QUÉ. J6A 2T6

CENTRE ORTHODONTIQUE OLIVER
ORTHODONTISTE

ORTHODONTISTE
Dr. B. Oliver D.D.S., F.R.C.D. (C)

294, Boul. L'Ange-Gardien bureau 201 Tél.: 589-5500
L'Assomption (Québec) J5W 1S1 Fax: 589-9070

SERVICES COMPTABLES F.F.

• Tenue de livres, informatisée ou manuelle
• États financiers mensuels ou annuels
• Impôt de particuliers et corporations
• Calcul des salaires et remises
• Planification fiscale, etc.

FRANCINE FAILLE C.A.

811 BEAUCHEMIN, REPENTIGNY
TÉL.: 582-5059; FAX.: 582-5043

ORTHODONTISTE

Votre sourire nous tient à coeur

Clinique d'orthodontie
Dr. Joanne Lafond
Enfants - Adultes

294, boul. Iberville, Repentigny (514) 585-9125
435, boul. St-Anne, suite 101, Joliette (514) 759-9088
12905, Sherbrooke est, #203, Montréal (514) 642-5114 / 6856

TENUE DE LIVRES REPENTIGNY INC.

• Roger Latendresse • Francine Latendresse

• TENUE DE LIVRES GÉNÉRALE ET IMPÔT DISPONIBLE SUR INFORMATIQUE
• CONSEILLERS EN ADMINISTRATION

277 boul. Larochelle, Repentigny
581-4745

Serge Bertrand, D.E.C., L.L.L. Avocat

• Droit général • Droit criminel
• Droit civil et commercial • Droit familial

MÉDIATEUR FAMILIAL
522, rue Notre-Dame, Bureau 202 Repentigny (Québec) J6A 2T8
Téléphone: (514) 581-7675
Télécopieur: (514) 581-7677

CLINIQUE DENTAIRE
Dr Gilles Kerreneur
Dr Fabrice Garnier

*** URGENCE * 589-2208**

SUR RENDEZ-VOUS ou URGENCE
814-15 boul. L'Ange-Gardien Nord, L'Assomption

CLINIQUE ORTHODONTIQUE VENNE
ORTHODONTISTE

Dr Danielle Venne
D.M.D., F.R.C.D. (c)

296 Iberville (coin Cherrier) Repentigny
581-7878

CET ESPACE EST POUR VOUS

HEURES D'OUVERTURE

Le service téléphonique est ouvert du lundi au vendredi de 8h30 à 17h

PRIX

16.87\$ pour 10 mots, 66c du mot additionnel. (taxes incluses)

TARIFS AVANTAGEUX

Téléphonez-nous pour connaître nos tarifs combinés pour 2 journaux et plus.

34 JOURNAUX POUR VOUS SERVIR:

Basses Laurentides
Lanaudière
Laval
Montréal

PRÈS D'UN MILLION DE FOYERS À VOTRE PORTÉE.

100

IMMOBILIER (achat & vente)

Chalets à vendre	150
Commerces à vendre	140
Condominiums à vendre	115
Fermes/fermettes	155
Hors-frontières à vendre	145
Maisons mobiles	125
On demande	170
Propriétés à revenus à vendre	110
Propriétés à vendre	105
Propriétés commerciales à vendre	135
Propriétés demandées	130
Terrains à vendre	160
Terres à vendre	165
Vivistes libres	120

200

IMMOBILIER (location)

Bureaux/locaux à louer	270
Chalets à louer	260
Chambres à louer	240
Chambres et pensions à louer	245
Commerces/magasins à louer	275
Condominiums à louer	220
Divers à louer	295
Entrepôts à louer	280
Garages/stationnements à louer	285
Garages/stationnements demandés à louer	290
Hors-frontières à louer	255
Locateurs avisés	218
Logements/appartements à louer	205

300

Logements/appartements chauffés à louer	210
Logements/appartements chauffés/meublés à louer	215
Logements/appartements/propriétés demandés à louer	230
Logements/appartements/propriétés demandés à louer	230
Maisons de repos/centres d'accueil	250
On demande	298
Propriétés à louer	225
Terrains à louer	265

400

MARCHANDISES

Accessoires de bébé	312
Ameublement	305
Animaux	320
Antiquités	345
Appareils audio-visuels	330
Appareils électroménagers	307
Articles de sport	323
Bois de foyer	365
Collections	350
Divers à vendre	310
Encans	395
Équipement téléphonique	380
Instruments de musique	325
Jeux vidéo/accessoires	340
Machines à coudre	315
Marchandises commerciales	375
Marché aux puces	392
Matériaux de construction	370
On demande	397
Ordinateurs/matériel informatique	335
Pépinières	387
Piscines	385
Présentations à domicile	355
Produits santé/beauté/alimentation	360

400

Systèmes de sécurité	383
Ventes de garage	390
Vêtements/tourures/accessoires	317

SERVICES

Activités sociales	416
Animation/disco-mobile/vidéo	418
Astrologie/occultisme	424
Bénévolat	408
Chauffage/climatisation	462
Coiffure/beauté/esthétique	410
Comptabilité/teneur de livres	432
Construction/renovation	442
Couture/altérations	426
Co-voiturage	422
Déménagement/transport	440
Déneigement	472
Ébénisterie/décapage	450
Electricité	458
Entrepreneurs	444
Entretien/système alarme	466
Excavation	476
Gardiennes	403
Gardiennes disponibles	402
Impression/lettrage	438
Informaticien	436
Lavage/nettoyage	448
Paramédical avec permis	414
Peinture/décoration	446
Piscines/entretien/installation	478
Planchers/sablage	452
Plomberie	460
Portes/fenêtres	468
Rembourrage	456
Réparations diverses	464

500

Santé	412
Serruriers	470
Services divers	482
Services domestiques offerts	404
Soins à domicile offerts	406
Tapis/nettoyage/pose/vente	454
Terrassement/paysagiste	474
Toiture/couvreur	480
Traitement	428
Travail de bureau/traitement de texte/CV	434
Voyages/loisirs	420

SERVICES PERSONNELS

Agences de rencontres avec permis	510
Compagne/compagnon	505
Escorte/occasionnelle	530
Massage	520
Massage érotique	525
Messages particuliers	515
Services personnels divers	535

550

SERVICES FINANCIERS

Argent à prêter	555
Associés demandés	560
Assurances	565
Occasions/propositions d'affaires	580
Placements	570
Prêts hypothécaires	575
Services financiers divers	585

600

MARCHÉ DE L'EMPLOI

Alimentation	655
Assurances	625
Bars/hôtels/restaurants	650
Bureau/informatique	615
Coiffure/beauté/esthétique	635
Conciergerie/entretien/sécurité	680
Corps de métier/entrepreneurs	682
Couture	675
Emplois demandés	695
Emplois divers	605
Gardiennes	690
Gardiennes demandées	692
Industriel/manufacturier	670
Infographie/imprimerie	685
Mannequins/modèles	640
Musiciens/artistes	645
Professionnels/cadres	610
Santé/hospitalier	630
Services domestiques	660
Soins à domicile	665
Travail à domicile	687
Ventes	620

700

FORMATION/CULTURE

Cours	705
Écoles spécialisées	710
Formation professionnelle	715

800

AVIS

Avis de décès	815
Avis de dissolution/changement nom	805
Avis divers	835
Avis publics/légaux	810
Nominations	830
Perdu/trouvé	840
Prêtres/remerciements	845
Services anniversaires	820
Souhaits/naissances	825

900

VÉHICULES (achat, service, vente)

Achat d'autos	945
Autos à vendre	985
Bateaux/moteurs	920
Bicyclettes	905
Camions/camionnettes à vendre	980
Divers	975
Entretien/mécanique	960
Ferrailles	950
Location	965
Motoneiges	935
Motos à vendre	910
Pièces/accessoires	955
Remorques	930
Roulotte/tente-roulotte/motorisé	925
Tracteurs/machinerie agricole	940
Transferts d'autos	970
Véhicules de loisir	915

www.leshebdo.com
Le plus gros site d'annonces classées au Québec!
Achetez une annonce classée et
RECEVEZ GRATUITEMENT LA MÊME INSCRIPTION
sur notre site Internet (Non disponible pour les annonceurs commerciaux)

MARCHÉ DE L'EMPLOI:
Toute discrimination est illégale.
Les postes offerts dans nos rubriques sont
ouverts également aux hommes et aux femmes

À NOS ANNONCEURS:
Assurez-vous que le texte de votre annonce est exact!
Nous ne sommes responsables du montant de l'achat que
pour la première parution de votre annonce.

105 Propriétés à vendre

105 Propriétés à vendre

105 Propriétés à vendre

105 Propriétés à vendre

105 Propriétés à vendre

105 Propriétés à vendre

115 Condominiums à vendre

205 Logements/appartements à louer

PREMIÈRE OPTION



IMMOBILIER INC. COURTIER IMMOBILIER AGRÉÉ
PREMIÈRE OPTION = VOTRE SATISFACTION
Jeannette Trudeau Piccini et Nino Piccini BSC.

ÉVALUATION GRATUITE 582-3006

20 et 15 ans d'expérience en immobilier

À NE PAS MANQUER!



REPERTIGNY: Cottage 1991, garage, foyer, salon, planchers marquetterie, 3.c.a.c., s-sol fini, entrée en pavé-uni, cour clôturée, taxes 2,635\$, terrain 6,499 p.c., situé dans un croissant tranquille, 139,900\$

LOCATION ACHAT



REPERTIGNY: Bungalow, 2 c. à c.,abri d'auto, magnifique terrain 5,997 p.c., taxes 952\$, occupation possible décembre 1998, s-sol béton, cabanon, près parc, idéal petit budget, 69,900\$

130,000\$



L'ASSOMPTION: Triplex 1988, garage 14x28, terrain 120x121, près parc et école, infras payées, revenu 18,720\$ par année, réduit vente rapide, idéal pour investisseur, super aubaine.

66,900\$



LE GARDEUR: Bungalow, 3.c. à c., à l'étage, planchers marquetterie, s-sol fini, s. fam., 4e c. à c., cour clôturée, taxes 1410\$, impeccable, occupation 1er juillet 1999.

SUPER GARAGE DÉTACHÉ



REPERTIGNY: Bungalow 52,900\$, garage isolé, chauffe 15'x23', terrain boisé 6,561 p.c., 4.c. à c., 2 s. de bains, foyer, planchers marquetterie, taxes 1,931\$, 2 entrées pavées, près autobus.

79,900\$



LE GARDEUR: Bung. 6.c. à c., foyer, planchers marquetterie, possibilité bachelor, sortie ext. aus-sol, terrain boisé 6,911 p.c., taxes 1,841\$, occupation 1er juillet 1999. Poss. garage double.

Manoir Repentigny CONDO LUXUEUX BORD DU FLEUVE À VENDRE 3 1/2
• piscine • salle d'exercices • sauna • ascenseur
idéal pour retraité ou semi-retraité
PROMOTION DE FIN DE PROJET frais de condo GRATUIT pour 1 an PLUS frais de notaire
589-3911

ST-SULPICE
Bungalow 3 c.à.c., garage, foyer, spa, piscine creusée.
119,000\$
(514) 830-6190
Claude Leblais, Agent imm. agréé

REPERTIGNY CONDO 4 1/2
Près de tous les services
88,000\$
589-3911

110 Prop. à revenus à vendre
REPERTIGNY: immeuble 5 logements, tranquillité assurée, (514)654-3291, (514)342-8301

140 Commerces à vendre
REPERTIGNY, SALON DE COIFFURE en activité depuis 16 ans, 5 coiffeuses, + manucure, esthétique. Clientèle fidèle, emplacement privilégié, très bonne rentabilité. inf: Challenger, (514)844-7890

REPERTIGNY: immeuble 6 logements, Boul. Richelieu, excellent état, toit neuf, revenus: 32,760\$. placement très rentable. Jour (514)939-3832, soir: (514)733-8787

REPERTIGNY: franchise avec banrière, livraison de nourriture pour animaux à domicile. Annie, (450)586-4239

115 Condominiums à vendre
CHARLEMAGNE CONDO 3 1/2
Piscine extérieur chauffée, salle d'exercice, salle communautaire
49,900\$
589-3911

160 Terrains à vendre
TERRAINS À VENDRE
- St-Sulpice
- Repentigny
- LeGardeur
- St-Gérard
- Majella
- Lachenaie
- Mascouche
585-9004
942-0154

5-1/2, LAVALTRIE! Repeint, grand, eau chaude fournie, (450)586-0491 ou (514)326-4510

A Charlemagne: 100-B Notre-Dame, grand 3-1/2, libre, 300\$, (450)581-2322

A L'Assomption, beau grand 3-1/2, propre, stationnement entretenu, avec prises, buanderie, salle communautaire, libre, 1 mois gratuit, 425\$. (514)353-6907, (514)326-2235

A Repentigny: 2-1/2, 3-1/2, 4-1/2, références, à partir 330\$, (450)654-8110, (450)657-4446, (450)654-5039

A Repentigny: 3-1/2, près Galeries Rive-Nord, style condo, meublé ou semi-meublé, entrées laveuse sècheuse, 487 Lafontaine, (450)474-4422, pagette: (514)981-0308.

JEAN LAFLEUR
Agent imm. agréé
ESTIMATION SANS FRAIS DE VOTRE PROPRIÉTÉ

654-6544 SERVICE IMMOBILIER DE REPERTIGNY 500 RUE NOTRE-DAME, REPERTIGNY 654-6544
ENTREZ ICI ET VOTRE CHOIX EST FAIT... 98,500\$
REPERTIGNY: Dans le secteur de l'hôpital, une propriété restaurée avec soin et qualité. Le r.d.c. d'une maison de 130,000\$, cuisine remarquable, aires ouvertes. Attention les taxes au complet: 1365\$ / an.

1750 P.C. DIRECTEMENT AU BORD DU FLEUVE.
Situé au troisième étage côté sud ouest, 3.c. à c. Un mode de vie sans compromis.

27 X 44 DOS AU PARC
Nouveau à Repentigny 99,900\$, planchers de latte, 3x2 c. à c., accès direct au fleuve.

VALMONT SUR PARC 155,000\$
Les infras payées, lattes au r.d.c., 3.c. à c. à l'étage. Un pur délice.

FRANCE SIMARD
Courtier imm. agréé
14 ans d'expérience à votre service

205 Logements/ appartements à louer

A Repentigny: grands 3-1/2/4-1/2, eau chaude fournie, stationnement, (450)585-4054, (514)591-7892, (450)582-9875

AU VILLAGE de Crabtree entre L'Assomption et Joliette, grand 4-1/2, près commodités, bâtisse récente, planchers béton, moderne, armoires mélamine, porte-patio, dans 6 logements, lockers intérieur, extérieur, cour clôturée. Possibilité de conciergerie pour personne disponible. Propriétaire (450)585-8418

BEAU 5-1/2, Repentigny, 390\$, 1 mois gratuit, informations (450)581-1548

BORD du fleuve, St-Sulpice, bachelor chauffé, éclairé, de luxe, laveuse/ sècheuse comprises, références exigées, 400\$, libre immédiatement. Aussi chambre à louer, accès cuisine, 350\$. Possibilité garage. (450)589-0367, (514)951-4701

CHARLEMAGNE: 2-1/2, chauffé, éclairé, eau chaude, stationnement, cour, 360\$. (450)585-1945

CHARLEMAGNE: petite maison 2-1/2, propre, libre immédiatement, 300\$/mois, (450)581-5250.

GRAND 4-1/2, L'Épiphanie, triplex récent, toit cathédrale, bain tourbillon, fenêtrage, alarme, cabanon, 490\$, cellulaire: (514)947-1620, (450)855-8446.

L'ASSOMPTION: 298 Barrette, 4-1/2, (450)753-6224, demandez Gilles Rondeau

L'ASSOMPTION: 4-1/2, 195 boul. Ange Gardien, 4-1/2, St-Pierre no 326, 395\$ (450)589-4315, (450)586-4711

L'ASSOMPTION: 4-1/2, bois, très ensoleillé, calme, stationnement, mois gratuit, (450)834-3157.

L'ASSOMPTION: 40 du Collège, Place Aurèle Venne, bienvenue aux personnes retraitées ou semi-retraitées, 3-1/2 avec salle communautaire, occupation immédiate, construction récente, (450)589-4893

L'ASSOMPTION: énorme 4-1/2, tourbillon, foyer, ensoleillé, rangement, décembre gratuit, (450)588-4775

L'ÉPIPHANIE: 3-1/2, en face de l'église, 118 Notre-Dame, (450)588-3192

L'ÉPIPHANIE: 4-1/2, split-level, insonorisés au béton, service de conciergerie, stationnement privé, logements récents à partir de 400\$/mois, libres immédiatement, (514)949-0033 ou (450)588-4669.

LAVALTRIE: grand 4-1/2, très clair, près Provigo, libre (450)586-4253.

L'ÉPIPHANIE
À LOUER
Grand 5 1/2 pièces
425\$/mois

L'ASSOMPTION
À LOUER
Grand 4 1/2 pièces
425\$/mois

Information
(450) 589-6074

CHARLEMAGNE

4 1/2
À LOUER
BAIN TOURBILLON
INTERCOM

589-4657
654-8922

CHARLEMAGNE

Cour Villeneuve,
près du centre
de la ville,
condos, logis
neufs,
4-1/2
luxueux
avec foyer

654-6041
581-9366

205 Logements/ appartements à louer

L'ÉPIPHANIE: grand 4-1/2, moderne, avec stationnement, 1 mois gratuit, libre immédiatement, (450)588-6478

LACHENAIE: 3-1/2, semi-meublé ou non, entrée privée, stationnement Tempo, cour, piscine, chauffé, foyer, (450)582-1053

LAVALTRIE: centre du village, spacieux 5-1/2, incluant salle à diner séparée, planchers béton, privé, paisible, conciergerie sur place, 425\$, (450)586-3409.

LAVALTRIE: grand 4-1/2, propre, stationnement, libre immédiatement, (450)474-3708

LEGARDEUR: 3-1/2, 4-1/2, situés près services, près autobus, (450)585-4942.

LEGARDEUR: 405 Lacombe, cottage semi détaché 5-1/2 + sous-sol, électrique, entrée privée, près de tout, 530\$/mois, (450)581-6523

LEGARDEUR: bungalow 3-1/2, chauffage électrique, entrées laveuse sècheuse, très tranquille, déneigement inclus, libre, (450)589-4869

LEGARDEUR: grand 4-1/2 dans bungalow, possibilité de louer semi-meublé, libre fin janvier, (450)585-6369

LEGARDEUR: grand 4-1/2, très propre, bien situé, stationnement, libre 1er janvier, (450)585-3999.

P.A.T./ Repentigny: 5-1/2, 4-1/2, 3-1/2, frais peints, libres, (514)498-9000, (450)585-7057

P.A.T.: 4-1/2, 81e Avenue, re-peint, tranquille, bois franc, (450)968-0539

P.A.T.: bachelor 2-1/2, sous-sol duplex, frais peints, chauffé, éclairé, laveuse/ sècheuse fournies, libre maintenant, (514)645-6249.

P.A.T.: haut duplex 5-1/2, frais peints, électrique, entrées laveuse sècheuse 475\$, libre (514)667-1061, (514)353-4379.

P.A.T.: Rue Notre-Dame, grand 4-1/2, frais peints, propre, libre immédiatement, 375\$, (514)640-0730

REPENTIGNY: 3-1/2, tranquille, libre (450)657-4649

IMMEUBLE À CHARLEMAGNE

eau chaude fournie
verticaux fournis
5-1/2 • 4-1/2 • 3-1/2
• 2-1/2 meublé

582-1236

TRIPLEX
près des
Galeries Rive Nord

À PARTIR DE

• 3 1/2 - 395\$
• 7 1/2 - 795\$

455-2747
PAGET: 720-0159

REPENTIGNY

2 1/2
3 1/2
4 1/2

Chauffé
EAU CHAUDE

657-0623
582-5897

GRANDS
4 1/2, 5 1/2
à Repentigny
avec salon à palier.

Près des centres
commerciaux.

PRIX RÉDUITS
657-0269

205 Logements/ appartements à louer

P.A.T.: rue Ste-Anne, petit 5-1/2, 2e, stationnement, 450\$, références, (450)227-6394.

REPENTIGNY: 3-1/2, 4-1/2, ménage refait, planchers cristal, service buanderie, conciergerie, stationnement, vue fleuve, 235 Notre-Dame, Repentigny, (450)585-8565.

REPENTIGNY: 4-1/2, entrées laveuse sècheuse, propre, tranquille, libre, (450)657-2633, (514)339-3695

REPENTIGNY: 4-1/2, frais peints, haut triplex, 525\$/mois, (450)657-0622

REPENTIGNY: 4-1/2, style condo, bain tourbillon, grandes pièces, très propre, 460\$/mois, urgent, (450)581-6505

REPENTIGNY: 4-1/2: 415\$, planchers de bois, 3-1/2: 370\$, libres, (450)654-2560, (514)942-0844

REPENTIGNY: 5-1/2, libre, stationnement déneigé, entrées laveuse/ sècheuse, 375\$, (450)967-5095

REPENTIGNY: grand 4-1/2, stationnement déneigé, près services 455\$, libre 15 décembre (450)582-9750, (514)862-6425

REPENTIGNY: grand 5-1/2, split-level, armoires chêne, balcon, grande salle lavage, 500\$/mois, (450)589-8052, (450)960-5191.

REPENTIGNY: grand bachelor 3-1/2, frais peints, foyer, secteur résidentiel, (514)993-6424.

REPENTIGNY: près hôpital, demi sous-sol, 2-1/2, inclus eau chaude, stationnement, poêle/ frigo, non inclus chauffage, électrique, idéal pour personne seule, 300\$/mois, (450)581-4808.

REPENTIGNY: triplex, 5-1/2, 530\$, frais peints, grande cour clôturée, (450)585-1702, (450)654-5294

ST-GERARD-MAJELLA: 2-1/2 semi-meublé, électrique comprise, 375\$ par mois, (450)588-4054, (450)588-7085

ST-ROCH-L'ACHIGAN: 5-1/2, grande terrasse, cabanon, stationnement, 490\$, libre, (514)893-5004

ST-SULPICE: 3-1/2 bas, 4-1/2 haut, libres immédiatement, (450)589-5776, (450)589-0095

ST-SULPICE: 3-1/2, chauffé, éclairé, 300\$/mois, (450)589-5462 de 18h00 à 23h00

ST-SULPICE: 4-1/2, semi-détaché avec sous-sol, libre immédiatement, 350\$/mois, (450)589-5462 de 18h00 à 23h00

ST-SULPICE: 5-1/2, semi-détaché, 350\$/mois, (450)589-5462 de 18h00 à 23h00

ST-DIDACE: hiver, 2.000\$/saison, 1 chambre, près piste motoneige, (450)582-1831, 1-450-835-4539.

210 Logements/appartements chauffés à louer

LAVALTRIE: campagne, près intersection Autoroutes 40 et 31, 3-1/2 sous-sol, neuf, chauffé, éclairé, 395\$/mois, libre, (450)586-2378

P.A.T.: 1-1/2, 4-1/2, chauffés, eau chaude fournie, meubles si désiré, près église, écoles, autobus, services, (514)640-9645, (450)589-3730.

215 Logements/appartements chauffés/meublés à louer.

NOUVEAU bachelor 3-1/2, pour 1 personne seulement, près de Valmont, meublé, chauffé, câble, 400\$ par mois, (450)654-3034.

REPENTIGNY: rue Laurier, 2-1/2, près services, 350\$, (450)654-3359

220 Condominiums à louer

CLUB Condo: Repentigny 4-1/2, 2 espaces stationnement extérieur, foyer, bain tourbillon, piscine extérieure, 650\$/mois, occupation immédiate, (450)589-8366

CONDOS Des Pignons: grand 3-1/2, mezzanine, beau style, libre, (450)654-7728

GRAND condo 4-1/2, 2 mois gratuits, armoires stratifiées, moderne, porte-patio, pièce de rangement, stationnement, déneigement inclus, bien insonorisé, accès au fleuve, 764 Notre-Dame #208, St-Sulpice, libre, 525\$, 1-450-746-0158 frais virés acceptés, (450)589-6737.

REPENTIGNY: condo 4-1/2, 550\$/mois, libre, 160 Contrecoeur, (450)654-3326

225 Propriétés à louer

LOUEZ, possibilité option d'achat, 690\$/mois, prix 89.900\$, tout rénové 1998, planchers lattes, marquetterie, garage, piscine, 10.500 pi. R Michaud (450)582-0022

225 Propriétés à louer

LAVALTRIE: maison, 675\$/mois, près école, 5-1/2 (2 chambres) 2 étages, coin de rues, chauffage électrique + poêle combustion lente, garage, terrain 12.000 pi.ca. Manon ou Michel, jour: (450)586-0496, soir: (450)586-3127

MAISON à louer, Repentigny, face au fleuve, tranquille, 1 (450)753-9890

REPENTIGNY: 3 c.a.c., 2 s.d.b., grande cour, piscine, près écoles & transports, 800\$/mois, (450)582-4077

240 Chambres à louer

A1 Repentigny: grande chambre, secteur hôpital, câble, entrée privée, stationnement, (450)585-5356, (450)654-0144

BELLES chambres, téléphone, câble, micro-ondes, poêle/ réfrigérateur, laveuse/ sècheuse, stationnement, piscine, 155, Musset, secteur industriel, (450)657-8274, (450)582-4260

CHAMBRE à louer, salle de bains et stationnement privés, travailleur (euse) seulement, (450)585-1495.

CHAMBRE meublée, télé, câble fournis, secteur Chénier/ Iberville, (450)582-4466, (450)585-4349.

CHAMBRES meublées L'Assomption, secteur tranquille, stationnement, avec références, (450)589-4089.

CHAMBRES: 2e étage, cuisinette, 15 minutes de Catania et J.B.M., Céline (450)654-0328.

SECTEUR hôpital, comprend cuisine, laveuse/ sècheuse, pour homme, personne tranquille, 67\$/semaine, (450)582-2072

245 Chambres et pensions à louer

GARDERAIS femme certain âge, maison chaleureuse, nourriture excellente, Huguette (450)654-2505

RESIDENCE St-Marcel Enr, Chambre et pension meublée, literie, câble, ménage, lavage, 3 repas, près autobus, 30\$/jour, pour adultes ou personnes âgées (514)640-1842.

250 Maisons de repos/ centres d'accueil

HÉBERGEMENT pour personnes âgées autonomes, chambres simples et doubles pour couple, présentement disponibles, tranquillité et bien-être assurés, (450)581-4517.

260 Chalets à louer

A St-Michel-des-Saints: chalets/condos, foyer, journal ou semaine, 1-450-833-6714, 1-450-833-5627

270 Bureaux/ locaux à louer

FAUT LOUER! Charlemagne Bureaux ou commerces Prix modérés (450)589-5714 (514)942-0844

CENTRE PROFESSIONNEL
172 NOTRE-DAME, REPENTIGNY

585-2002

LOCAL À LOUER

FACE AU CINÉMA DE LA PLACE REPENTIGNY
5 MINUTES DE L'HÔPITAL LE GARDEUR

LOCAL COMMERCIAL
500\$/mois

GARAGE
250\$/mois

Pour inf.:
Christiane Laprade
589-6074

LOCALS COMMERCIAUX À LOUER À REPENTIGNY

- PLACE LAURENTIEN: 1124 boul. Iberville, Repentigny
- PLACE FOREST: 890 Notre-Dame à St-Sulpice
- PLACE BEAUCHESNE: 920 Iberville, Repentigny

Pour inf.: RÉJEAN PRUD'HOMME
581-8971 ou **581-9838**

270 Bureaux/ locaux à louer

LOCAL 1.000 p.c. et +, porte garage 12' et porte de service, 500\$/mois, Richard Lapensée, (450)582-8844.

LOCAL COMMERCIAL St-Sulpice, super beau site, 1.100 pi. c., (450)589-3382

LOCAL commercial 20x40 pi., antifeu, à l'Assomption, 385\$/mois, Sylvain (514)941-7381, (450)654-6485

REPENTIGNY: 3 mois gratuits, 1.000+ p.c., enseigne, idéal dépanneur (équipement fourni), commerce, (450)582-5667

REPENTIGNY: 335 & 345 Notre-Dame, bureaux et locaux modernes, climatisés, (450)654-0249, (450)589-3911.

REPENTIGNY: 92 Notre-Dame, locaux à louer de 300 à 13.000 p.c., planchers terrazzo, idéal pour cours ou autres, (450)582-3580.

LOCAUX COMMERCIAUX À LOUER
boul. Lacombe à Le Gardeur

- 600 p.c. 550\$/mois
- 1200 p.c. 500\$/mois

585-9004
942-0168

LOCAUX COMMERCIAUX
Place Marseille à Repentigny
(coin Iberville & boul. Industriel)

- Superficie de 1.000 p.c. à 1.700 p.c. avec sous-sol
- Endroit très achalandé

Libre sur demande

581-4480
581-0475

LOCAL INDUSTRIEL À LOUER
rue Lavosier env. 1300 p.c.
bureau aménagé
avec poss. air climatisé
prix très abordable
libre sur demande

information
581-4480

LOCAL INDUSTRIEL A LOUER
547 Leclerc
Superficie: 1250 Pi.Ca.
à 5000 Pi. Ca.
Endroit très achalandé
Facilité d'accès

1 mois gratuit
(450) 582-6846
(450) 961-4747

À LOUER
643 boul. L'Ange-Gardien
L'Assomption

BUREAU
100\$/mois

LOCAL COMMERCIAL
500\$/mois

GARAGE
250\$/mois

Pour inf.:
Christiane Laprade
589-6074

270 Bureaux/ locaux à louer

FAUT LOUER! Charlemagne Bureaux ou commerces Prix modérés (450)589-5714 (514)942-0844

LOCAL COMMERCIAL
500\$/mois

GARAGE
250\$/mois

Pour inf.:
Christiane Laprade
589-6074

270 Bureaux/ locaux à louer

LOCAL 1.000 p.c. et +, porte garage 12' et porte de service, 500\$/mois, Richard Lapensée, (450)582-8844.

LOCAL commercial St-Sulpice, super beau site, 1.100 pi. c., (450)589-3382

LOCAL commercial 20x40 pi., antifeu, à l'Assomption, 385\$/mois, Sylvain (514)941-7381, (450)654-6485

REPENTIGNY: 3 mois gratuits, 1.000+ p.c., enseigne, idéal dépanneur (équipement fourni), commerce, (450)582-5667

REPENTIGNY: 335 & 345 Notre-Dame, bureaux et locaux modernes, climatisés, (450)654-0249, (450)589-3911.

REPENTIGNY: 92 Notre-Dame, locaux à louer de 300 à 13.000 p.c., planchers terrazzo, idéal pour cours ou autres, (450)582-3580.

275 Commerces/ magasins à louer

REPENTIGNY: Valmont et Iberville, Place Valmont, 900 pi.ca., (450)654-0249, (450)589-3911.

REPENTIGNY: 342 Notre-Dame, 1.100 pi.ca., 2 vitrines, enseigne, climatisé, 600\$/mois, (450)582-0608

REPENTIGNY: 345 Notre-Dame, Place Marina, climatisé, tapis, enseigne, (450)654-0249, (450)589-3911.

REPENTIGNY: 500 Iberville, 1.150 p.c., climatisé, tapis, enseigne, (450)654-0249, (450)589-3911.

280 Entrepôts à louer

CHARLEMAGNE: garage 23x29, porte 8x8, privé, stationnement, (450)654-3690

L'ASSOMPTION: entrepôts à louer 1800 pi.ca. porte de garage 14x14 incluant mezzanine 650\$, sans mezzanine 750\$, (450)589-3268

L'ASSOMPTION: mini-entrepôts à louer 10'x18' 135\$/mois, (450)589-3268

285 Garages/ stationnements à louer

REPENTIGNY: rue Notre-Dame, local commercial 2.100 pi.ca., avec garage annexé de 1.000 pi.ca., avec 2 portes de garage, 10' et 6' de hauteur, (450)581-4908

295 Divers à louer

A louer, storage 10x26, chauffé, (450)586-0180, (450)586-6830

305 Ameublement

ATTENTION LIQUIDATION FAILLITE: Bureaux, chaises, classeurs, bibliothèques, tables d'ordinateurs, armoires, papeterie et plus. Vaste choix, meilleurs prix! Achat, vente, location, (450)973-1786

MAGNIFIQUE bureau de travail antique, style Président, valeur 1.200\$ pour 600\$. (450)654-2758

307 Appareils électroménagers

ACHAT vente poêle, réfrigérateur, laveuse, sècheuse. Bon prix (450)654-9321, (514)953-0533

FRIGO blanc 16 pi.cu. laveuse Inglis, sècheuse Inglis: amande, lave-vaisselle noir, four micro-ondes noir Inglis: prix à discuter, (450)586-4377

ÉLECTROMÉNAGERS
VENTE/ACHAT
RÉPARATION
PIÈCES

Service
Le Grand

373A Notre-Dame
Repentigny

657-0484

ÉLECTROMÉNAGERS
VENTE/ACHAT
RÉPARATION
PIÈCES

Service
Le Grand

373A Notre-Dame
Repentigny

657-0484

ÉLECTROMÉNAGERS
VENTE/ACHAT
RÉPARATION
PIÈCES

Service
Le Grand

373A Notre-Dame
Repentigny

657-0484

ÉLECTROMÉNAGERS
VENTE/ACHAT
RÉPARATION
PIÈCES

Service
Le Grand

373A Notre-Dame
Repentigny

657-0484

ÉLECTROMÉNAGERS
VENTE/ACHAT
RÉPARATION
PIÈCES

Service
Le Grand

373A Notre-Dame
Repentigny

657-0484

ÉLECTROMÉNAGERS
VENTE/ACHAT
RÉPARATION
PIÈCES

Service
Le Grand

373A Notre-Dame
Repentigny

657-0484

ÉLECTROMÉNAGERS
VENTE/ACHAT
RÉPARATION
PIÈCES

Service
Le Grand

373A Notre-Dame
Repentigny

657

320 Animaux

ANIMALERIE La P'tite Bête, arrivés West-Island Épagneul Japonais, Shih-Tzu, à venir Bichon Maltais, tous et toilette réservée tout pour les fêtes. (450)654-2092

BOUVIER Bernois, enregistrés, tatoués, garantie 2 ans, maison privée. (450)836-2791

CHIOTS caniches miniatures, pure race, abricot, brun chocolat, 200\$. (450)586-3999

CHIOTS, pure race, Shih-Tzu miniatures ou toys, vaccinés, élevage familial, garantie santé, accompagnement disponible. (450)666-2724

GARDERIE animale Lanaudière pour chiens et chats, tonte et toilette. (450)589-7741

HUSKY Sibérien, mâles, femelles, 6 semaines, pure race. (450)657-9981

YORKSHIRE mâle, enregistré, 6 lbs, 375\$. (450)586-4972

325 Instruments de musique

BATTERIES USAGÉES 195 00\$ ET + ACHAT/VENTE. 30% à 50% SUR TOUT! (450)442-2363
www.percrivesud.com
1-888-366-8632 BANQUE MUSI-CIENS +200 MUSICIENS CHER-CHENT MUSICIEN. ENTRÉE GRATUITE. (450)928-3738
www.percrivesud.com
1-888-366-8632

340 Jeux vidéo/accessoires

CENTRE D'ÉCHANGE REPENTIGNY
JEUX VIDEO
CD MUSIQUE
RECHERCHONS JEUX PLAYSTATION, BON PRIX
OUVERT JUSQU'À 21H00 7 JOURS/SEM.
VENTE ACHAT
APPELÉ-NOUS AU
654-9918
FAX 654-9889

345 Antiquités

ACHETERAIS antiquités, cristal, argenterie, bibelots, meubles de succession, meilleur prix payé. (514)996-6555, (514)527-3893

ACHETERAIS antiquités, cristal, argenterie, bibelots, meubles de succession, meilleur prix payé. (514)996-6555, (514)527-3893

365 Bois de foyer

90% érable, sec, semi sec, livraison rapide, Steve Forest 27, 56e Avenue est, Blainville (450)662-0146

90% érable, 100% bois franc, livraison rapide, M. Tétrault 161 Adéard, Rosemère (450)667-0101

LE meilleur bois de la région, nous l'avons, passez le voir chez Gilles Lafortune, 487 Rang Petit St-Esprit, L'Épiphanie. Pour réservation (450)588-1124

10 cordes croute de bois franc coupée 17 à 18", 295\$ livraison incluse, Scierie Desroches & Frères inc, 606, 2e Ramsay, St-Félix de Valois, (450)889-2222

BOIS foyer 100%, bois franc, corde 4x8, livraison min. 3 cordes, 1470 des Érables, St-Gérard-Majella

BOIS foyer Emilio, érable, hêtre, 42\$/corde, 3527 route 337 Nord, Ste-Julienne, (450)834-6259

BOIS foyer, érable, merisier, 100% bois franc, 1360 Tricentenaire, Luc Roussy, (450)586-1201

BOIS sec ou semi-sec, minimum 3 cordes, 2949-8276 Québec Inc, 23-C Chemin du Moulin, Labelle, (450)586-6110

ÉRABLE, chêne, sec, séché au four, vente rapide, lot de quincaillerie, 1-450-752-5770

SPECIAL bois franc, 1ère qualité, frais bûché, voyage 8 cordes 300\$, spécial 100 cordes, spécial bois longueur, Richard Magnan 2261 Route 343, Vauculuse, (450)588-5792

SPECIAL! Bois de foyer (bois franc mélangé), 445 fendu, livraison gratuite, Dan Bois, 4570 route 125, Ste-Julienne, (450)834-2730

395 Encons

8376 Métropolitain Est, Anjou, mercredi/jeudi/vendredi, 19h, dimanche 13h, (514)352-3599

ENCAN Encan, Jeudi, samedi, 19h, neufs et usagés, prix de présence aux 1/2 heures, + fins de soirées, venez vous amuser au 590 Notre-Dame, Lavaltrie. Infos: (450)755-5959, Encanteur Gilles. Achetons marchandise usagée

ENCAN Ouellette, marchandise neuve, bibelots, jouets, etc... Marché aux puces, mercredi, jeudi, vendredi de 12h à 20h, Encan à tous les samedis 19h00, 1970 Notre-Dame, Lavaltrie, (450)887-0588

397 On demande

AIDEZ les pauvres, nous ramassons électroménagers, meubles, rideaux, couvertures, et tout. (514)272-2950

CUEILLETTE immédiatement meubles, électroménagers, vaisselle, jouets, Entraide Yves Rondeau (450)585-6520

402 Gardiennes disponibles

A L'Épiphanie, Claire de Lune, gardienne fiable, aimant beaucoup les enfants, disponible de 6h00 à 18h00, salle de jeux, bricolage, tarif à la journée ou à l'heure, garderait aussi après l'école pour faire devoirs et leçons de façon individuelle. (450)588-5501

GARDERAIS enfants chez-moi, avec expérience, bonnes références. Natacha, (450)582-9899

GARDERAIS enfants de 0 à 5 ans, temps plein/partiel, joue à l'extérieur tous les jours, période éducative chaque jour, alimentation équilibrée, expérience, références. (450)654-4583

L'ASSOMPTION: mère de famille garderait enfants, temps plein/partiel. Aussi disponible pour entretien ménager. (450)589-6640

403 Garderies

A Lavaltrie service de garde bilingue, éducatif, personnel qualifié, près de l'école des Eaux Vives, 0-5 ans. (450)586-4747, (450)586-4930

A LeGardeur: école Tournesol, garderie familiale, 15\$/jours, repas nutritifs, reçus impôts. (514)581-8510

A LeGardeur: éducative, beaucoup d'amour, sécuritaire, activités variées, références. (514)582-9036

A REPENTIGNY garderies enfants, expérience, cour clôturée, repas équilibrés. (450)657-0068

GARDERAIS enfants chez moi, plusieurs années d'expérience et références. Legardeur, (450)582-4440

REPENTIGNY garderies enfants, tous âges, nourriture saine, cour clôturée, Micheline, (450)582-7645

404 Services domestiques offerts

ATTENTION vous êtes fatigué(e)? tanné(e)? surmené(e)? Que diriez-vous de Marie-Josée pour vous aider, travaux d'entretien ménager régulier ou occasionnel, Marie-Josée, pagette (514)203-0726

410 Coiffure/beauté/esthétique

COIFFURE A DOMICILE

CÉLINE
589-5908

414 Paramédical avec permis

L'HYPNOTHERAPIE pour des phobies, relaxation, régression, stress ou psychosomatique. (450)654-5355

424 Astrologie/occultisme

30 ans d'expérience **MADAME BÉ**, clairvoyante par vibrations. (450)654-0740

30\$ Carte, tarot, lignes de la main, 18 ans d'expérience Manon (450)589-0758

30\$ sur cassette tarot, consultation sérieuse et privée, depuis 20 ans, Marie-Claude, (450)582-0652

AMED, grand médium voyant Africain, Pas de problème sans solution, résout vos problèmes, amour, protection, retour garanti de l'être aimé, chance en affaires, résultats rapides. (514)728-6762

ASTRO-CLUB ligne de voyance en direct 24 heures à seulement 2.85\$/minute. Consulter dès maintenant Diane 33 ans d'expérience au 1-900-830-6767. Recherchons voyants(tes) plus de 15 ans d'expérience, appelez au 1-(514)766-9163

CLAIRVOYANCE, prédictions véridiques, garantie, honnête, précision assurée, promotion, 20\$. (514)640-7686

LA CLEF DU DESTIN. Une équipe de voyants est là pour vous guider afin de reprendre le contrôle de votre vie. 4.50\$/min. 18 ans et plus. 1-900-677-2677

LA CLINIQUE D'ÉSOTÉRISME DU QUÉBEC LOUISE HALEY, Astrologue reconnue, Jean, Tarologue d'expérience. Consultez maintenant le 1-900-830-4400 et devenez Membre Privilégié gratuitement. 1 (514)768-2000, 24h/7j, 4.89\$/min, 18+, vu à la télévision 1-900-830-4400

LES meilleurs au pays sont rassemblés pour former LES MAÎTRES DU DESTIN. Voyants, médiums, numéologues, astrologues, cartomanciens 20 ans d'expérience pour seulement 3.33\$/min., composez immédiatement 1-900-451-5333

POUR CONNAÎTRE ce que l'avenir vous réserve! Téléphonez aux 3 astrologues au 1-900-630-6262. 18 ans+, 1.99\$/min.

POUR CONNAÎTRE VOTRE AVENIR sans vous faire avoir, téléphonez Karananna Zamort, voyance et astrologie honnête. 1-900-451-9602. 18 ans+, 4.99\$/min, mais #1

8 MINUTES GRATUITES
JE ME PRÉSENTE JUSTINE, J'AI PLUS DE 40 ANNÉES D'EXPÉRIENCE EN VOYANCE, TAROT ET NUMÉROLOGIE.
Mes collègues sont: Nicole, Marie-Huguette et Mindy. Nous sommes à votre disposition pour vous prédire seulement la vérité et non de vous induire en erreur avec de fausses prédictions.
SOYEZ RAASSURÉ MADAME, MONSIEUR que votre satisfaction est notre priorité. Votre vie sera transformée. 24 h 3.79\$/min.
1-900-451-5276

434 Travail de bureau/traitement de texte/CV
1998, je réussis! SB-Secrétariat, très économique, rapide et professionnel. C.V., travaux étudiants et entreprises. Briem/ L'Assomption. Sandra. (450)654-9162.

COMPTABILITÉ, traitement de textes, tableaux, graphiques, schémas, imprimante couleur. Cours privés pour débutants. Johanne Bernier. (450)589-4686.

440 Déménagement/transport

LE Roi du Déménagement. Prix imbattable. Estimation gratuite. (514)865-5862, Pagette (514)859-7578, demandez Bob

A-1 CLAN THERRIEN, déménagement coût fixe, B.S. accepté, (450)443-8302.

AUJOURD'HUI, c'est le prix qui compte. Assurance comprise, Claude, (514)916-6956

DEMÉNAGEMENT petit et gros, permis, entreposage, emballage? peinture? ménage? (514)381-5490.

DÉCAPAGE DE MEUBLES Teinture, blanchiment, laque, naturel, texture, meubles usagés/ neufs - finition au fusil, estimation gratuite. (450)589-0807, (450)589-3968, (514)440-2853 pagette

DÉCAPAGE de meubles, finition fusil, toutes les couleurs, estimation gratuite. Vendons meubles de bois recyclés. (450)589-1657.

440 Déménagement/transport

BERNIER DEMÉNAGEMENT Permis 1M313309 local, longue distance, emballage, entreposage, assurance incluse, prix fixe défilant toute compétition, expérience, courtoisie, fiabilité sont incassables. (450)585-2881 pagette (514)801-4129

DEMÉNAGEMENT Claude Gosselin Enr., prix fixe, pas de surprise, emballage et entreposage. (514)581-6117, 1-888-512-6117

442 Construction/rénovation

FINITION sous-sol, tirage joints, sinistré, travail garanti, propre Jean-Yves (450)589-2987, pagette: (514)837-9594.

RENOVATIONS, réparations générales, intérieur/ extérieur. Sinistré, remplacement portes & fenêtres, rampes, recouvrement avec membranes P.V.C., patio, balcon, deck, André, (450)581-7589, (450)582-5508.

SPECIALISTE EN CÉRAMIQUE MURALE/ PLANCHER aussi CAL-FEUTRAGE extérieur, etc., (450)968-1909 Français.

446 Peinture/décoration

* Jeune peintre, 8 ans d'expérience, estimation gratuite. Éric, (450)585-3230

PEINTRE 24 ans d'expérience, intérieur/ extérieur, estimation gratuite, demandez Serge, (514)588-4887.

PEINTRE, 15 ans d'expérience, travail professionnel garanti, estimation gratuite. Appelez Guy, (450)585-5810.

PEINTRE, pose de papiers peints, tirage de joints, des idées, du design chic chic, demandez Denis (450)755-2881

PEINTRE, tireur de joints, réparation plâtre, 15 ans d'expérience, service professionnel, estimation gratuite. (450)582-2910

448 Lavage/nettoyage

NETTOYAGE CADRETTE Nettoyage plafonds, murs, tapis, meubles rembourés, spécialité traitement d'odeurs, estimation gratuite, 16 ans d'expérience, (514)355-1950

BENCO SPÉCIAUX
Tapis .. la pièce 11⁹⁵
Maison compl. . . 5 pcs **69⁹⁵**
Divan - Sofa . . . la pièce **19⁹⁵**
Lavage de mur la pièce **29⁹⁵**
Lavage de vitres . . . **2\$ ch.**
ANTI-TÂCHE
SCOTCH-GUARD 3M DISPONIBLE
Faites confiance à une entreprise familiale Travail fait par le proprio SERVICE 7 JOURS **588-6357**

NETTOYAGE DE TAPIS PRO-PLUS
SUPER PROMOTION DE NOËL
12⁵⁰\$/pièce
MAISON COMPLÈTE 74⁰⁰\$
(5 pièces + passage, + 12 marches)
SOFA: 29⁹⁹
CAUSEUSE: 24⁹⁹
CHAISE: 19⁹⁹
Aussi nettoyage de murs et conduits de ventilation
514-993-2355
450-441-2489

450 Ébénisterie/décapage

DÉCAPAGE DE MEUBLES Teinture, blanchiment, laque, naturel, texture, meubles usagés/ neufs - finition au fusil, estimation gratuite. (450)589-0807, (450)589-3968, (514)440-2853 pagette

DÉCAPAGE de meubles, finition fusil, toutes les couleurs, estimation gratuite. Vendons meubles de bois recyclés. (450)589-1657.

452 Planchers/sablage

★★★★★★ A PRIX IMBATTABLE 70\$/p.c., finition cristal, minimum 350/p.c., réparation, depuis 1963 licencié, qualité garantie. Sablage Renaud Cloutier Inc. (514)324-7391, (450)621-1344, ★★★★★★

LES PLANCHERS D'ANTAN, sablage de planchers, finition au choix: teinture et cristal (514)645-6426

PLANCHERS DE BOIS FRANC J.C. GRENIER: pose, sablage, cristal, teinture, pose de pré-verniss, garantie. (450)654-7413

PLANCHER DESGAGNÉ ET FILS INC.
ENTREPRENEUR LICENCIÉ
Spécialiste de plancher fini à l'huile
- Couleur au choix
- Pour un look antique
589-9253
Pag. 930-4221

Planchers G.S. inc.
•Pose •Sablage •Finition
•Planchers de bois franc
25 ans D'expérience
S.Morin L'Épiphanie
588-3726

P.B. enr.
•Sablage & réparation de plancher
•Finition cristal
•Pose de parqueterie et lammel
•Teinture au choix sur place
TRAVAIL GARANTI ESTIMATION GRATUITE
Pierre Bourdon
586-3029
Lavaltrie

Les planchers
★★★★★
•Sablage des planchers
•Crystal ou vernis
•Pose de planchers en bois franc
•Teinture (couleurs au choix)
•Membre de L.A.P.C.H.Q.
(514) 498-2930

Sablage Daniel Duclos
21 ans d'expérience
•Sablage
•Crystal et vernis
•Pose de plancher
•Teinture au choix
589-5890
936-9972

452 Planchers/sablage

SABLAGE DE PLANCHERS (450)588-5149 Eugène Francoeur et Fils Enr. Entrepreneur licencié. Faites confiance à une entreprise familiale de 30 ans d'expérience. Appliquons 4 couches pour plus de résistance, installation et décapage, rampes, marches, réparations, teinture, "bleach", posons planchers pré-verniss. (450)588-5149.

454 Tapis/nettoyage/pose/vente
S.D.M. nettoyage tapis, divan, chaise, spécial décembre, Scot-guard inclus. (514)816-5003

456 Rembourrage
L'ARTISANE DU REMBOURRAGE
sofa, causeuse, fauteuil et pouf
Travail et service de qualité
SERVICE DE RECouvreMENT DE TOUS GENRES
Appelez-nous
586-4325
de 9h à 19h du lundi au vendredi
4, rue de Leemans, Lavaltrie

474 Terrassement/paysagiste
ABATTAGE du Québec, services d'arbres complets, spécialités: abattage et émondage, essouchage et déchiquetage de branches, assurances complètes, service 777. (450)478-4097

482 Services divers
Shaklee
LIVRAISON Supplémentaire alimentaire Pour plus d'information
Louise ou Jeannine
642-2846
Master Card acceptée

505 Compagne/compagnon
FEMME de 49 ans aimerait rencontrer femme gaie, pagette: (514)860-1452

520 Massage
I I A. ABEILLE
15 petites fées avec la magie aux bouts des doigts, salon de classe, le client est no. 1, l'essayer c'est l'adopter (450)662-0004

520 Massage
** BON massage, détente complète, relaxation assurée, douche. (514)648-0517
MASSAGE de détente complet, tout en douceur, suédois, privé (514)642-3028
MASSAGE facial, détente assurée, énergie temps lumineux. (450)654-4183
MASSAGE pour homme, thérapeutique ou détente, Repentigny, demandez Claude (450)585-0120

Rajeunissez vos vieux meubles
• Finition moderne, laque transparent, de couleur, teinture bleach, poudre métallique
Roger Martel
artisan
•Décapage **588-2778**

Oui c'est possible!

Vous possédez:
REER, CRI, FRV,
fond de pension ex-employeur
aide financière
Contactez-nous sans plus tarder:
- 10.000\$ et plus
- Acceptation rapide et confidentielle
Groupe Conseils
Région: **450-964-8283**
Sans frais: **1-877-285-1902**

505 Compagne/compagnon

AMITIÉ, SÉRIEUX, MARIAGE. Agence téléphonique INTIME. Conversation 1-900-677-0099. Bloc 25 minutes 1-(code)976-7383. Boîtes vocales ÉCOUTEZ: 011-232-12793 24 heures. 011- seuls les frais d'interurbains s'appliquent. 900-498\$/min. 976-155\$/appel. 18+

PULSIONS Exxxtrême en direct 1-900-830-9900, 011-232-12794, spécial 3 pour 1 au 1-(450)976-3999, info 1-(450)761-3999, 900-2.45\$/min. 011- frais outremers, 976-155 pour 15 personnes.

BESOIN URGENT

Dame non-fumeuse dans la cinquantaine pour partager logement 5-1/2 avec piscine int. à Repentigny
Inf: Daniel ou Lili au: **(514) 453-8001**
Frais virés acceptés

510 Agence de rencontres avec permis
AGENCE Les Inseparables, vous êtes sceptique? c'est que vous ne connaissez pas notre méthode sérieuse, originale de recherche pour trouver votre âme soeur... (450)963-4819

AGENCE Mamy: Absolument confidentiel, maîtresse et amant (9 ans) + but sérieux (14 ans) moitié prix aux dames (450)669-8270

L'ARC-EN-CIEL des Amoureux, 13 ans d'expérience, but sérieux, trouver le miroir de votre âme-soeur dans les yeux de votre nouveau conjoint. Médiatrice en création d'union, Sylvie (514)753-7800.

520 Massage
I I A. ABEILLE
15 petites fées avec la magie aux bouts des doigts, salon de classe, le client est no. 1, l'essayer c'est l'adopter (450)662-0004

** BON massage, détente complète, relaxation assurée, douche. (514)648-0517

MASSAGE de détente complet, tout en douceur, suédois, privé (514)642-3028

MASSAGE facial, détente assurée, énergie temps lumineux. (450)654-4183

MASSAGE pour homme, thérapeutique ou détente, Repentigny, demandez Claude (450)585-0120

520 Massage

MASSAGE pour hommes et femmes d'affaires, bonne détente thérapeutique. (514)945-9907

530 Escorte/occasionnelle

** PAMELA 38DD, très beau corps, active, audacieuse, lingerie, spécial 1/2, (514)837-8608

** MYRIANNE 21 ans, étudiante te reçoit ou se déplace. (514)990-2330

DISTINCTION 18 à 40 ans, déplacement seulement. Nous engageons. (514)325-9418

RECOTIN en privé, spécial tous les jours à partir de 10h. (514)382-8552

SERVICES variétés A Bon Point enr. jolies filles gassettes, minces, se déplacent pour vous. (450)967-1983

555 Argent à prêter

PRÊT PLUS
Prêt sur gages
\$ ACHAT \$
VENTE
RÉPARATION
484 Boul. Lacombe, Le Gardeur
585-5207

575 Prêts hypothécaires

PRETONS argent sur 2e hypothèque, particulier, contrat notarié. (450)492-5315, (450)492-0823.

580 Occasions/propositions d'affaires

BESOIN D'ARGENT POUR RÉALISER VOS PROJETS PERSONNELS augmenter vos liquidités, partir en affaires, éviter la faillite, situation de divorce, 5.000\$ minimum, taux compétitifs. (514)942-7156 et 1-877-796-5575

585 Services financiers divers

PROBLÈMES DE DETTES. Paiements mensuels trop élevés? Salaire de salaire? Créanciers menaçants? Notre solution: 1 paiement/mois. Service d'Aide aux Entrepreneurs et consommateurs. 1 (514)342-0444, 1-(418)651-7639, 1(819)429-5550.

605 Emplois divers

ATTENTION SNOELS ARRIVE. Vends superbes tablettes de chocolat et fais toi beaucoup d'argent pour acheter des cadeaux aux gens que tu aimes. Tu n'as rien à payer à l'avance et nous livrons partout au Québec en 24 à 48hrs. SERVICE DE LEVÉE DE FONDOS DISPONIBLE. Mtl et environs

REVENU SUPPLÉMENTAIRE
 Travail à la maison très payant envoyez lettre
Multi-Services Int.
 C.P. 53 Succ. St-Martin Laval, Québec H7V 3P4

ENGAGEONS MAINTENANT
 Auto nécessaire, temps partiel, possibilité de 1,500\$/mois, temps plein possibilité de 3000\$ et plus par mois
Mme Séguin
 (450) 585-1007

RECHERCHE 10 meilleurs vendeurs de chocolat. (450)492-8081.

La Bouffonnerie Lily
 est à la recherche de personnes avec aptitude pour faire le clown, magie, jongleurs, farceur, chanteur aimant les enfants, ce travail surtout de fin de semaine possédant une auto
SVP laissez votre message 582-6732

705 Cours
 COURS D'ANGLAIS Besoin d'aide pour vos cours d'anglais à l'école? Vous désirez apprendre ou améliorer votre anglais? Jour ou soir, cours privés. Danielle. (450)582-7904.

COURS D'ANGLAIS privés, programme individualisé, conversation et compréhension 10\$/heure. (450)589-7469.

COURS privés de musique pour adultes. Piano ou clavier. Domicile ou studio, 12 ans d'expérience. Premier cours gratuit. Claude. (450)964-7162.

DEVENEZ UN AUTEUR A SUCCES avec notre cours d'écriture par correspondance. Appelez pour obtenir gratuitement notre brochure. 1-800-267-1543. L'École de Rédaction, 556-38e Avenue McArthur, Ottawa, Ont. K1L 6R2.

COURS INFORMATIQUE
ACADÉMIE DU SAVOIR
 Horaire de votre choix
WINDOWS 95 - OFFICE 97
 - Débutant et avancé
 ACCESS • WORD • EXCEL • POWERPOINT • SIMPLE COMPTABLE
LUNDI AU SAMEDI
 ESSAI GRATUIT 585-2384
 579A, Notre-Dame Repentigny, 102 \$00M

805 Avis de dissolution/changement nom
 PRENEZ avis que Donald Noël, en sa qualité de père, domicilié au 261 L'Assomption, l'Assomption, Québec. J5W 3M8 présentera au directeur de l'état civil une demande pour changer le nom de Henri-Christophe Laporte Noël en celui de Henri-Christophe Noël. L'Assomption, 26 novembre 1998

Avis de demande de changement de nom
 Prenez avis que Joseph Pierre Fleurant Dean domicilié au 58 rue Renaud Repentigny Qc. J6A 5Y8 présentera au Directeur de l'état civil une demande pour changer son nom en celui de Joseph Pierre Dean.
 Pierre Dean
 Repentigny, 8 décembre 1998

AVIS DE DEMANDE DE DISSOLUTION
 PRENEZ AVIS que la compagnie "Les Entreprises E.C.E. Hamel Inc. du 74 Place Rupert Repentigny, demandera à l'inspecteur des institutions financières, la permission de se dissoudre.
 E. Hamel, Président
 Repentigny 8 déc. '98



REMERCIEMENTS
 Remerciement au Sacré-Coeur de Jésus pour l'aide obtenue E.G.

935 Motoneiges

BOMBARDIER Touring SLE 500 1997, 4,600 km., toute équipée comme une Grand Touring, démarreur, reculons etc... Absoluement comme neuve, autres extras. 4,500\$, soir (450)887-7485

MOTONEIGE Formula + 1993, 580CC., siège double, condition A-1, à voir! 2,500\$. (450)585-9955

940 Tracteurs/motoculture agricole

ACHETEUR de tracteur de ferme, garette, tracteur à gazon, pépère, accessoires de ferme, chenille bombardier, "snow-mobile", skidoo Élan, bicycle Harley Davidson, Honda, camion pick-up, argent comptant. (450)836-1280.

URGENT BESOIN ACHETONS: PÉPÈRES, BULLDOZERS, "SKIDERS", TRAILERS AVEC CHARGEUSES ET TRACTEURS DE FERME. PAYONS BON PRIX COMPTANT. (819)353-1777.

955 Pièces/accessoires

PNEUS d'hiver, différentes grandeurs, renseignements: (450)657-0952

PNEUS neufs/ usagés (25\$/chaque) posés, balancés, changement d'huile Castrol (14.95\$). Réparation d'autos & camions. (450)589-3382.

PONTIAC 6000, 82, pour pièces: réservoir essence, silencieux, 200\$. (450)582-1070

960 Entretien/mécanique

PRO-RETOUCHE - spécialiste de retouche de peinture automobile, égratignures, surface de rouille, pare-choc, je me déplace, prix abordable. (514)386-6156

985 Autos à vendre

ACHAT véhicules jusqu'à 10,000\$, toutes conditions, chez toi, paie meilleurs prix. Allons chercher. (514)945-0711

AVEZ-VOUS besoin d'une automobile? Nous offrons financement maison, LOCATION AVEC PRIVILEGE D'ACHAT. Aucun crédit refusé. Seul condition: assurance + permis de conduire et mise de fond minimum. Appelez-nous. Joliette (450)752-2784.

DODGE Caravan 1993, 3L, air, cruise, 7 places, 124,000KM, 8,200\$. (450)589-4072

TOYOTA Corolla 91, 91,000 km, 6,500\$. (450)654-5556

OFFRE D'EMPLOI
 Centre de la petite enfance COEUR DE POMME
 POSTE PERMANENT RESPONSABLE DU SERVICE ALIMENTAIRE
 Horaire: 30 heures/sem.
 Lundi au vendredi de 7h à 13h
 Rémunération: Entre 9:50\$/heure et 12:50\$/heure selon formation et expérience
 Exigences: Formation en alimentation et expérience dans cette fonction en établissement. Autonomie, sens de l'organisation, capacité de travailler en équipe
 Entrée en fonction: Mi-Janvier '99
 Faire parvenir votre C.V. avant le lundi 21 déc. '98 à l'att. du Comité du personnel, 305 boul. Lacombe Le Gardeur J5Z 3E7

Une recherche d'emploi efficace...en 1998 ??
Services gratuits
 ✓ Recherche active d'emploi
 - C.V. performant
 - Dénicher les emplois cachés
 - Réussir ses entrevues
 Trouvez l'emploi désiré rapidement
 ✓ Soutien et conseils professionnels
 ✓ Centre de documentation-Internet
 Club de Recherche d'Emploi de Lanaudière
 Renseignements et inscription
 (450) 654-9612
 www.crel.org
 Gouvernement du Québec
 Ministère de l'Emploi et de la Solidarité
 Emploi-Québec

630 Santé/hospitalier

HYGIENISTE dentaire, temps partiel, près Repentigny, 2 ans+ d'expérience. Envoyez C.V. par Fax (450)589-3190

635 Coiffure/beauté/esthétique

COIFFEURS(EUSES) avec clientèle demandés(es) chez René Coiffure. (450)581-2990. (450)581-8535.

650 Bars/hôtels/restaurants

SERVEUSE demandée avec expérience, Annick au (450)589-2351

675 Couture

MACHINES à coudre industrielles, location, vente, achat, overlocks, plains. (450)-588-2323.

680 Conciergerie/entretien/sécurité

REPENTIGNY: couple conciergerie avec expérience pour 22 logements, résidents, immédiatement. (450)589-9854, cell. (514)591-7892

692 Gardiennes demandées

"UNE mamie", à la maison, 4 jours, pour bébé. (450)654-4597

L'ASSOMPTION à notre domicile, cherche jeune grand-maman gâteau pour bébé 10 mois, 5 jours/semaine, 7h à 16h, (450)589-4743 après 16h

INSTITUT JAYSON INC.
 COURS D'ANGLAIS
 Données à l'année, tous les niveaux, groupes max. 6. 3h/sem 36\$ payable au mois, tout inclus. Déductible d'impôts. Permis S.O.D.M. Evaluation gratuite. Étudiants 1h/sem. 12\$. Programme efficaces - 13 ans d'expérience.
NOUVEAU COURS D'ESPAGNOL
 2h/semaine = 24\$ taxes incluses.
MME FORTIN
 577 Notre-Dame, suite 200, Repentigny
 (450) 584-3330 ou (450) 586-1399
 Laissez message réponse sans délais

POURQUOI J'AIDERAIS OXFAM?
 POUR CHANGER LE MONDE
 OXFAM-QUÉBEC
 Tél. (514) 937-1614
 1 888 OXFAM 97

L'ACADÉMIE BRUNET
DEVENEZ PRÉPOSÉ(E) AUX BÉNÉFICIAIRES
 Les cours et les stages sont offerts au Centre Hospitalier Le Gardeur
 • RCR (réanimation cardio respiratoire)
 • PDSB (Principe de déplacement sécuritaire des bénéficiaires)
 Pour info., veuillez contacter France au (514) 426-5589 ou 1-877-426-5589 (frais d'appel acceptés)

COMPTABLE
 Expérience obligatoire dans petit bureau d'expert-comptable pour faire rapports d'impôts de particuliers et états financiers.
 Connaissance des logiciels Informatix, Simple Comptable et Avantage.
 Poste permanent à temps plein.
 La personne choisie sera soumise à un test de qualification.
 Faire parvenir votre C.V. par fax au (450) 585-8683

RECRUTONS MAINTENANT
 Hommes ou femmes ayant de l'ambition, postes vacants, possibilité de commencer à 300\$ / semaines. Importante société internationale, formation par employeur, auto nécessaire.
 Pour information: (450) 492-1219 Marc Bussières

La pneumonie pneumococcique peut tuer!
*La prévention ça vaut le coût!**

« Pour prévenir la pneumonie, faites-vous vacciner! »
 Émile Genest, comédien

Consultez votre médecin pour savoir si vous faites partie de l'un des groupes cibles.

Montréal: 596-0805
 Extérieur: 1-800-295-8111

Association pulmonaire du Québec
 MERCK FROSST

*Le prix du vaccin peut varier selon la région.

RE/MAX

CARRIÈRE
 Une carrière dans l'immobilier vous intéresse?

• Vous désirez changer de carrière?
 • Vous désirez augmenter vos revenus?
 • Vous désirez devenir travailleur autonome?

Avez-vous ce que ça prend pour devenir un agent RE/MAX?

• Ambitieux et déterminé à réussir
 • Autonome et capable de fixer vos objectifs
 • Entrepreneurship
 • Belle personnalité

Rejoignez-vous au réseau RE/MAX l'organisation la plus performante et la plus dynamique de l'immobilier.

Vous désirez obtenir plus d'informations sur une carrière en immobilier, contactez dès maintenant

RE/MAX Unis inc. 491, Notre-Dame, Repentigny 585-9500
 Courtier immobilier agréé

POURQUOI J'AIDERAIS OXFAM?

POUR CHANGER LE MONDE

OXFAM-QUÉBEC
 Tél. : (514) 937-1614
 1 888 OXFAM 97

L'ARTISAN, 8 décembre 1998 PAGE 37

ANNE-MARIE ARRIVE EN VILLE...

à l'HOTELLERIE de la FONDATION QUÉBÉCOISE DU CANCER

Montreal (514) 527-2194 extérieur 1 800 363-0063
http://cancer.multiservices.com

RE/MAX RE/MAX UNIS INC.
COURTIER IMMOBILIER AGRÉÉ

FRANÇOISE BOUDREAU
Agent immobilier agréé
Bur.: 585-9500

À VOTRE SERVICE DEPUIS 15 ANS
N'hésitez pas à me contacter



REPENTIGNY: Grand split 4 c. à c., s.-sol fini, sortie extérieure, garage 26 x22, allée pavé-uni, très bien paysager.

SUPER IMPECCABLE!

REPENTIGNY: 5-sol fini, grand split, thermop., planchers céramique cuis. et s. à m., très beau paysagement, pavé-uni, à visiter!

TERRAIN 25.000 P.C.

L'ÉPIPHANIE: Bungalow tout briqué, grand terrain boisé à l'arrière, 79,300\$

82.900\$

LE GARDEUR: 3 c. à c. au même palier, 6000 p.c., piscine, toiture neuve, taxes 16735, cabanon.

84.500\$

Domaine Papin, 3 c. à c. au même palier avec sortie extérieure, terrain 11.254 p.c., coin de rue, propre!

RE/MAX RE/MAX UNIS INC.
PREMIER DEVANT... COURTIER IMMOBILIER AGRÉÉ

Pierrette Godbout & Denis Asselin
Un choix positif
585-9500

INTERNET: <http://www.remax-quebec.com>

À DÉCOUVRIR

Pour des enfants actifs, 1991 4 c. à c., foyer au salon, à proximité école et magasins, un parc comme voisin. À voir de près.

SUCCESSION 97.500\$

Avec bachelors, secteur de choix, arbres matures, thermopompe, garage, faut vendre? Venez visiter et faites une offre.

109.900\$

Urgent! Transfert, 1978, tout briqué, 3 c. à c., foyer, thermopompe, vaste terrain avec piscine, venez visiter et faites une offre.

BORD DE L'EAU

Une retraite au bord de l'eau, magnifique condo 2 c. à c., des pièces claires et aérées, 119,900\$. Un rêve à réaliser. Téléphonez!

Nouveau... Petites Annonces sur Internet!!!

✓ Jusqu'à 19,000 annonces différentes
✓ Nouvelles annonces à tous les jours

Le plus gros site de petites annonces au Québec!

Appelez dès maintenant
(514) 321-2000

Naviguez sur notre nouveau site de petites annonces
www.leshebdom.com

RE/MAX RE/MAX UNIS INC.
LISE LACAS
Agent immobilier agréé
Bur.: 585-9500 Rés.: 581-0664
Plus de 20 ans en immobilier dans la région
"Vous aider est ma fierté"

CINÉMA MAISON
Propriété de prestige, garage double, thermopompe, 3 gr. c. à c., s. à m. à part, foyer, s.-sol fini, syst. irrigation.

NOUVEAU PRIX
Garage double, grandes pièces, foyer au salon, s. à m., boiserie chêne, thermopompe, s.-sol fini, piscine creusée.

SUPERBÉ
Très beau bung. avec garage près du golf, s.-sol fini, moderne, impecc., planç. bois franc, elle a tout ce que vous désirez.

NOUVEAU PRIX 92.900\$
REPENTIGNY: Bungalow 3 c. à c., s.-sol fini, thermopompe, beau secteur, taxes 2,347\$, échange possible avec un condo.

ARBRES ADULTES
Très belle propriété, foyer au s.-sol, grand salon, planchers lattes, 4 c. à c., arbres adultes.

TERRAIN 45.000 P.C.
Très belle propriété 5 c. à c., 2 s. de bns, tout rénové, intérieur moderne et raffiné, planchers lattes, foyer salon, garage 30x30.

REPRISE DE FINANCE
REPENTIGNY: Condo 49,000\$, condo 1 c. à c., 1er niveau, près des services, occupation immédiate, 49,000\$

RE/MAX RE/MAX UNIS INC.
COURTIER IMMOBILIER AGRÉÉ

LISE D. FERLAND
Agent agréé
Rés.: 581-3790 Bur.: 585-9500

URGENT BESOIN DE PROPRIÉTÉS À VENDRE

GARAGE 30X20
Super impeccable, pour le prix d'un loyer devenez propriétaire, bungalow 4 c. à c., cuisine stratifiée, poss. bachelors avec entrée privée. Faites vite!

AVEC PISC. CR. ET SALLE DE RÉCEPTION
ST-SULPICE: Condo 31/2 pces, vue au fleuve et soleil, bain tourbillon, 49,000\$

TOUT SUR UN ÉTAGE
REPENTIGNY: Maison prestige style californienne 2,400 p.c. plancher, garage double, piscine creusée, grand terrain. Maison de rêve, 235,000\$

44,900\$ REPRISE DE FINANCE
L'ASSOMPTION: Duplex 2x4 1/2, près tous services, taxes 1,378\$ total.

La pneumonie pneumococcique peut tuer!

La prévention ça vaut le coût!

« Pour prévenir la pneumonie, faites-vous vacciner! »
Émie Genest, comédien

Consultez votre médecin pour savoir si vous faites partie de l'un des groupes cibles.

Association pulmonaire du Québec
Montréal: 596-0805
Extérieur: 1-800-295-8111

CANADA PROVINCE DE QUÉBEC DISTRICT DE LONGUEUIL
No: 505-04-005713-987

COUR SUPÉRIEURE
Chambre de la famille
FRANÇOISE BEAUDOIN, domiciliée et résidant au 551, des Pinsons à Longueuil, district judiciaire de Longueuil, J4G 2K5; Demanderesse

-Vs-
MICHEL HÉRAUD, domicilié et résidant à ADRESSE INCONNUE; Défendeur

-Et-
DIRECTION DE L'ÉTAT CIVIL, ayant leur principale place d'affaires au 2050 rue de Bleury, 6ième étage à Montréal, district judiciaire de Montréal; Mis-en-cause

-Et-
DIRECTEUR DE LA PROTECTION DE LA JEUNESSE, ayant leur principale place d'affaires au 25, boulevard Lafayette à Longueuil, district judiciaire de Longueuil; Mis-en-cause

PAR ORDRE DE COUR:
Le défendeur MICHEL HÉRAUD, est par les présentes, requis de comparaître, dans un délai de vingt (20) jours de cette publication personnelle ou par l'entremise de ses procureurs.

Une copie de l'action en déchéance d'autorité parentale a été laissée au greffe de la Cour Supérieure, du district de Longueuil à son intention.

De plus, prenez avis qu'à défaut par vous de signifier ou déposer votre comparution ou contestation dans lesdits délais, la demanderesse procédera à obtenir contre vous un jugement par défaut conforme aux conclusions qu'elle sollicite.

Veuillez agir en conséquence.
Me **Jacinte Leroux**, avocate
39, Jacques-Cartier, bur. 202
Valleyfield, (Québec)
J6T 4R1
Procureure de la demanderesse

Longueuil, ce 24 novembre 1998
GREFFIER DE LA COUR SUPÉRIEURE

RE/MAX RE/MAX UNIS INC.
COURTIER IMMOBILIER AGRÉÉ

CLAUDETTE BOURGEOIS
Bur.: 585-9500 - Rés.: 582-0646
17 ans d'expérience dans votre secteur

HAMEAU DU FLEUVE
REPT.: 45 de Valcourt, 134,900\$ maison à paliers 97, 3 c. à c., arm. mélam., couleur arcaïou, planchers lattes, fenêtres PVC, partout, foyer au salon, s.-sol fini, faites vite, nouveau sur le marché.

84.900\$
BANLIEUE EST: Bung. 3 c. à c., cuis. spacieuse arm. mélamine comptoir lunch, s.d.b. avec bain podium et douche séparée, porte patio dans la cuisine et ccp, sortie ext., s.-sol, taxes 1,520\$

À FAIRE RÊVER
REPENTIGNY: Maison à paliers salon 14x21 avec foyer, armoires mélamine, appareils encastrés, s. de bains de rêve avec fenêtre serre, terrain 10,479 p.c., elle saura vous séduire, 109,500\$

POSS. D'ÉCH. AVEC MAISON BORD DU FLEUVE
Ce cottage a tout ce dont vous rêvez. Une cuisine spacieuse et très fonctionnelle, s. am. à part, s. de repos d.c., salon avec foyer, ccp 14x24 très luxueuse, s.-sol fini, l'expression "une visite vaut mille mots" est très indiquée pour cette maison, 189,000\$

PROPRIÉTAIRE À PEU DE FRAIS
CHARLEMAGNE: Bung. très spacieux, 3 c. à c. même niveau, planchers parqueterie, bachelors 41/2 pces, loué 385\$ par mois, terrain 11,250 p.c., évaluation municipale 104,500\$, prix demandé 97,500\$, près de tous les services.

TOUT FINI
REPENTIGNY: Cottage très spacieux, 3 c. à c. même palier, armoires chêne blanchi, foyer au salon, s.-sol fini avec 2 c. à c., s. de bains complète et s.fam. (idéal pour ado) terrain 6,676 p.c. prix demandé 139,500\$

RE/MAX RE/MAX UNIS INC.
Courtier Immobilier agréé
491, RUE NOTRE-DAME, REPENTIGNY

YVES ROY
Bur.: 585-9500 Rés.: 589-2903
ÉVALUATION GRATUITE

DANS UN CROISSANT
LE GARDEUR: Magnifique cottage, 3 c. à c. même niveau, s.-sol fini, foyer, piscine, thermopompe, fenêtres Arcon 99,500\$ Charlemagne.

PRÈS 40 ET 640
Bungalow tout briqué, 3 c. à c., s.-sol fini, foyer, piscine, thermopompe, fenêtres Arcon 99,500\$ Charlemagne.

SECTEUR CHERRIER
REPENTIGNY: Bungalow 3 c. à c. même niveau, s.-sol fini, cuisine laboratoire moderne, spa 6 places intégré au patio, 99,500\$

TERRAIN 57.482 P.C.
Grande propriété 3 c. à c., foyer, bain tourbillon, garage, l'Assomption, près Le Gardeur, 109,500\$ seulement.

CAMPAGNE, TRÈS PRIVÉ
Magnifique cottage 4 c. à c., situé en bordure de la rivière à L'Assomption, qualité supérieure, lattes, foyer, etc.

IDÉAL JEUNE FAMILLE
LE GARDEUR: Magnifique split récent, 3 c. à c., 2 s. de bains, thermopompe, piscine, grand terrain, 92,500\$

BORD DE L'EAU
Cottage avec garage, 3 c. à c. même niveau, s.-sol fini, cuisine moderne, piscine avec thermopompe, 137,500\$

RÉDUIT 83.500\$. URGENT
NOUVEAU
Très beau grand cott. 4 c. à c., s.-sol fini, foyer, très belles. de bains, podium, tourbillon, app. encastr., bureau sur 3e étage adjacent à la prop., terr. superbe 100x175, 129,500\$ seulement.

NOUVEAU
REPT.: Magnifique split 3 c. à c. avec grand garage, foyer au salon, s.-sol fini, 2 s.d.b., arm. en mélam., puits de lumière, très belle propriété secteur Basile Routhier, près de tout, 139,500\$ à voir!

Personne au monde ne vend plus que RE/MAX®

1 MILLION DE TRANSACTIONS EN AMÉRIQUE POUR L'ANNÉE 1997

Les meilleurs agents en immobilier

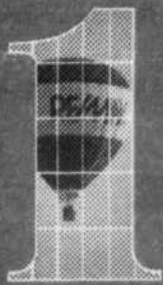

RAYMOND DESJARDINS
585-9500
589-5392

UNE TRÈS BONNE OCCASION



Un beau split avec 3 c.à.c., garage, grand terrain 7,500 p.c., près de tous les services, impeccable, échange poss. Repentigny, 94,900\$.



NORMAND PITRE
585-9500
581-0777

VENTE OU ÉCHANGE



REPENTIGNY: Dans les Cours Masson, condo 5-12 pièces avec garage, vue sur l'ouest, syst. de chauffage et climat central, poss. échange pour grande maison. Il saura vous enchanter!

VENTE OU ÉCHANGE



Pour gens amateurs d'espace et de grand air, situé sur le bord de l'eau, terrain de 34,000 p.c., à 2 pas du golf L'Assomption, poss. échange pour plus petit. Faut voir!



LYNN FRANCOEUR
585-9500

FAITES UNE OFFRE



Beau bungalow très propre, armoire mélamine, plancher de lattes, salle de jeux, 2 c.à.c. à l'étage, 3 c.à.c., s-sol, 2 s. de bains, très bien paysager, prix demandé 84,900\$, à Lanoraie.

IDÉAL PREMIER PLACEMENT



Beau bungalow split semi-détaché, 2 c.à.c., armoire de mélamine, plancher de lattes, 2 s. de bains, fenêtres à manivelles, patio-arrière-12'x12', clôture frost, prix 65,900\$ à Lanoraie.



FRANÇOISE BONENFANT
585-9500
654-2862

IDÉAL JEUNE FAMILLE



REPENTIGNY: Bungalow à aire ouverte, 6 pièces, 2+1 c.à.c., plancher parquet, foyer, s-sol fini, piscine, impeccable! On demande 98,500\$.

FACE AU PARC!



LE GARDEUR: À aire ouverte, 3 c.à.c. à l'étage, plancher parquet, foyer au s-sol, luxueux s.d.b., piscine, impeccable, 114,500\$ nég.



LISE D. FERLAND
585-9500
581-3790

IMPECCABLE



REPENTIGNY: Charmant cott. 3 c.à.c., planchers lattes, toit, fenêtres, salles de bains rénovées, impeccable! 79,000\$, taxes basses.

CONDO 2 CHAMBRES



REPENTIGNY: Maison de ville - condo 2 c.à.c., plancher bois dans c.à.c., salle d'exercice, pisc. cr., impeccable! 67,900\$, vendeur motivé.



DENIS ASSELIN
585-9500
654-7273

SITE EXCEPTIONNEL 99,500\$



NOUVEAU! NOUVEAU! Située dans un magnifique rond-point, 4 c.à.c., plancher lattes au r.d.c., foyer, taxes 1,620\$. Il faut agir vite!



JACQUES GAUDREAU
585-9500
654-0373

OFFERT À 67,000\$



REPENTIGNY: Condo à aires ouvertes, terrasse avec p. patio avant et arrière, cuis. avec arm. mélamine, foyer en coin au salon, tourbillon. À voir!

OFFERT À 69,900\$



REPENTIGNY: Condo 2 c.à.c., foyer au salon, à aires ouvertes, près services, possibilité grandes et diversifiées. Informez-vous!



CÉLINE RATELLE
585-9500
582-0717

ÉCHANGE POSS. BUNGALOW



NOUVEAU: Beau condo 4-1/2, 2 c.à.c., foyer lattes, sal. s.à.m., corridor, bien décoré, s.d.b. double évier, douche, belle terrasse avant, proprio motivé, 69,900\$.

137,500\$ NÉGOCIABLE



À ne pas manquer! Près de tout, terrain super privé, pisc. cr., pavé-uni, solarium, verrière, cuis. + s.d.b. refaites, 4 c.à.c., thermop. = (pisc.), 2 p. patio double entrée. «Votre attention!»



MARIELLE BEAUDRY
585-9500

89,900\$



L'ASSOMPTION: Bungalow 2 c.à.c., garage dét., aire ouverte, armoires mélamine, secteur boisé, près école, taxes basses. À voir!

SUPER IMPECCABLE



ST-GÉRARD: 2 c.à.c., parquet, bain podium, douche séparée, 3,281 p.c. terrain, toit s. cathéd., patio 2 niveaux, à voir! 89,000\$.



DANIEL DOYON
585-9500
654-8435

116,900\$



REPENTIGNY: Magnifique cottage d'inspiration anglaise avec garage, foyer, plancher de lattes, 2 c.à.c., 2 s.d.b. Un bijou!

VENDU

Soyez VU...
pour être
VENDU



MADELEINE CHOUINARD
585-9500

ST-LIN



Grand bungalow rénové '94, de l'espace à revendre, 4 c.à.c. même niveau, spa 6 personnes, grand terrain aménagé, piscine creusée.

CONDO



Beau condo, r.d.c. très éclairé, 2 c.à.c. bay-window au salon, foyer, armoire en chêne, près des services, 74,900\$.



PIERRETTE GODBOUT
585-9500
654-7273

82,900\$



Const. supérieure et souci du détail, 1993, 2 c.à.c., plancher lattes, s.d.b. luxueuse, fenêtres pvc. À qui la chance?

Notre journal livré à votre domicile chaque mois.
Consultez-le pour plus de propriétés!



FRANÇOISE BOUDREAU
585-9500
581-3631

OCCUPATION RAPIDE POSS.



LE GARDEUR: Intérieur-extérieur impeccables, très bien paysager, situé rond-point, taxes 1,792\$, prix 78,500\$.

VENTE URGENTE



92,500\$ - REPENTIGNY: Joli bungalow 3 chambres, pl. marquetterie, s-sol fini + foyer, piscine, très négociable!



GILBERT BRIERE
585-9500
657-0119

GRAND GARAGE



3 c.à.c. même niveau, s-sol fini, thermopompe, Carrefour des Fleurs, Lachenaie, jonction de toutes les routes dans l'est. ????

REPRISE DE FINANCE



Super condo 4-1/2 pièces, très propre, foyer et plusieurs extras, piscine creusée, ascenseur, 72,900\$ nég. À qui la chance?



LISE LACAS
585-9500
581-0664

99,000\$



Bungalow, garage avec chambre principale au-dessus, avec bain tourbillon, sortie extérieure au s-sol, grand deck, piscine, 4 chambres.



CLAUDETTE BOURGEOIS
585-9500
582-0646

69,900\$



REPT: Très beau condo 2 c.à.c., foyer au salon, s. de bains avec bain podium, douche séparée, communiquant avec ccp, aucun tapis, poss. d'échange.



MICHELLE PETITCLERC
585-9500
585-5899

P.A.T. 109,900\$



Duplex: 2x5-1/2, complètement rénové: portes + fen. + toit + briques façade + élect. + plomb. + 2 s.d.b. Super impeccable!

TRANSFERT



P.A.T.: Cottage jumelé, coin de rue, terrain 5,149 p.c., 3 c.à.c. même niveau, foyer au salon, piscine h.-t., sortie ext. au s-sol, 99,900\$.



DENISE PELLETIER
585-9500
654-1514

BORD DE L'EAU



Superbe cottage moderne, foyer au salon, cuisine app, encastres, superbe terrain avec plage privée, accès pour bateau, etc.

85,000\$



REPENTIGNY: Nouveau! Bung. 3 chambres, très bien entretenu, plancher marquetterie, s-sol fini, combustion lente, terrain 60x100, taxes basses, etc.



DONALD CHICOINE
585-9500

FAITES UNE OFFRE



Un super site bien situé sur la rue Notre-Dame, pour la vente d'autos ou un garage de réparation, 2 coins de rue, faites vite!



YVES ASSELIN
585-9500
657-3629

URGENT... FAUT VENDRE



IDÉAL POUR PREMIER ACHETEUR! Bungalow situé à Le Gardeur avec 3 chambres, foyer, s-sol fini, piscine. Près des services. Taxes: 1,650\$. Prix: 86,000\$ négociable. Vite, faites une offre!



YVES ROY
585-9500
589-2903

À QUI LA CHANCE?



Très belle bâtisse commerciale située à 2 pas de la nouvelle salle de spectacle à L'Assomption, café-buffet-pâtisserie.

REPRISE, FAITES VITE!



Urgent à Repentigny, magnifique bungalow 4 chambres, s-sol fini, foyer, arm. chêne, lattes, pavé-uni, 98,000\$. À voir!



CHRISTIANE BLOUIN
585-9500

AUBAINE 92,500\$



LE GARDEUR: Chaleureuse propriété de 2 chambres, 2 s. de bains, s-sol fini, lattes salle à diner, grande ccp avec walk-in, etc., très propre, clôture, paysager. À découvrir!

POUR É-T-I-R-E-R VOS DOLLARS!



LE GARDEUR: Coquette offrant 3 chambres, grand salon éclairé, plancher lattes au r.d.c., s-sol fini, beaucoup de rangement, pisc. creusée et +++ 99,900\$ Défie la concurrence!

RE/MAX® UNIS INC.
Courtier immobilier agréé

DEPUIS 1982

491 NOTRE-DAME,
REPENTIGNY
OUVERT 7 JOURS

(450) **585-9500**
<http://www.remax-quebec.com>

Aucun intérêt avant l'an 2000*



ENSEMBLE DE CHAMBRE
À COUCHER 6 mcx

67⁹⁸\$
/mois



LES INDUSTRIES DE
RIVE SUD LTÉE

LES INDUSTRIES DE
LA RIVE SUD LTÉE



ENSEMBLE DE CHAMBRE
À COUCHER 6 mcx acajou

59⁹⁸\$
/mois

semainier en sus

SOFA ET CHAISE
2 mcx

99⁹⁸\$
/mois

elran

CAUSEUSE FIXE

45⁹⁸\$
/mois

ENSEMBLE DE CUISINE
EN BOIS 7 mcx

74⁹⁸\$
/mois

ENSEMBLE DE CUISINE
5 mcx vert/naturel

49⁹⁸\$
/mois

BERGÈRE
à partir de

25⁹⁸\$
/mois

LIT DE MÉTAL 60"

28⁹⁸\$
/mois

*Sujet à l'approbation du crédit. 14 versements égaux. Offre pour un temps limité. Ne s'applique pas aux électroménagers ni aux produits électroniques. Taxes en sus.



Michel St-Cyr



Ameublements
D. St-Cyr
160 Boul. L'Ange-Gardien L'Assomption 589-2291

