

LE SOLEIL
TÉLÉ

DU 16 AU 22 OCTOBRE 1999

**TOURNAGE
VIDÉO** 

- MARIAGE • BAPTÊME
- ÉVÉNEMENT SPORTIF
- SPECTACLE • ETC.

AUSSI: SERVICE AUX
ENTREPRISES

878-5643

CAMERAMAN
PROFESSION.

1447676

Réseaux

lundi, 21h, à Radio-Canada

Retour de la télésérie
écrite par Réjean Tremblay,
dont l'action se
déroule dans le
monde de la
télévision et des
communications.
En vedette parmi
de nombreux comédiens:
Patrick Huard et
Geneviève Rochette.



CONCOURS BRANCHEZ-VOUS
SUR L'AN

EXCLUSIF À NOS ABONNÉS

RÈGLEMENTS DU CONCOURS DISPONIBLES
AU QUOTIDIEN LE SOLEIL



loto-quebec

COMPUGÉN LE SOLEIL

AVEC LOTO-QUÉBEC ET LE SOLEIL

686-3344 • 1 800 463-2362

IBM
ThinkPad

1414888

LE SOLEIL
TELE

Télé-Magazine est édité au 925 chemin Saint-Louis, Québec G1S 1C1, par LE SOLEIL, division Groupe Unimédia Inc. «Courrier de la deuxième classe, enregistrement n° 1206».

Rédaction 686-3394
Publicité générale 686-3270
Publicité de détail 686-3435

Stations	VCR plus +	Câble
2 CJBR Rimouski (R.-C.)	02 (21)	03
2 CFAP Québec (TQS)	02 (35)	13
3 WCAX Burlington (CBS)	03	21
4 CFCM Québec (TVA)	04 (10)	07
5 WPTZ Plattsburgh (NBC)	83	23
5 CHAU Carleton (TVA)	05 (10)	02
15 TV5 Internationale (TV CINQ)	46	15
5 CBMT Montréal (CBC)		12
6 CJPM Chicoutimi (TVA)	26 (10)	06
6 CBGAT Matane (R.-C.)	25 (21)	07
7 CKRT Riv.-du-L. (R.-C.)	07 (21)	03
8 CIVV Sag.-L.-S.-J. (TQc)	08 (17)	02
9 CIMT Riv.-du-L. (TVA)	09 (10)	04
9 CIVG Sept-Îles (TQc)	09 (17)	02
11 CBVT Québec (R.-C.)	11 (21)	06
11 CFER Rimouski (TVA)	11 (10)	13
12 CKRS Jonquières (R.-C.)	(21)	03
12 CFCF Montréal (CTV)	12 (32)	25
12 CIVF Baie-Trinité (TQc)	12 (17)	12
13 CBST Sept-Îles (R.-C.)	13 (21)	06
15 CIVQ Québec (TQc)	15 (17)	08
15 CIVK Carleton (TQc)	15 (17)	08
20 GLOBAL Québec		03
22 CIVB Rimouski (TQc)	22 (17)	08
22 WVNY Burlington (ABC)	22	22
32 CIVK-1 Gascons (TQc)	15 (17)	08
35 CIVK-3 Gaspé (TQc)	15 (17)	08
40 CIVK-2 Percé (TQc)	15 (17)	08
57 WCFE Plattsburgh (PBS)	57	20
Télécom 9	-	09
Ass. nationale/Bourse/Horoscope	-	14
Canal Famille	56	16
RDI	98	19
Télé I Mag (région 03) 24	-	24
Canal Savoir	23	26
The Learning Channel	-	27
TSN	43	28
LCN	-	29
MusiquePlus	55	30
Canal D	69	31
MusiMax	-	32
Réseau des sports (RDS)	53	33
WFFF (Fox) Burlington	-	34
Canal Vie	-	35
Télétoon (Français)	-	36
Discovery	-	37
CTV Sportsnet	-	38
CBC Newsworld	-	43
A&E (Arts & Entertainment)	-	46
CNN	61	47
Showcase	-	48
Bravo	-	49
Super Écran	64	50
The Movie Network (TMN)	62	51



Cuisinez avec Jean Soulard

Dimanche, 10h, à Canal Vie.
Chef exécutif au Château Frontenac, Jean Soulard est l'animateur de ce magazine culinaire en compagnie de sa complice Nathalie Richard.
Cette semaine, les pâtes.

Bouillon de culture

Dimanche, 21h15, à TV5. Bernard Pivot anime cette émission culturelle.
Cette semaine: la France, excellence ou décadence ?

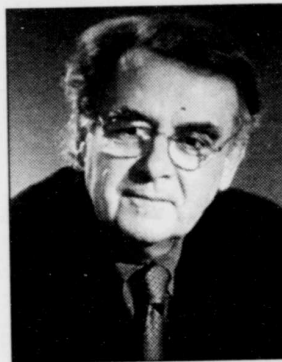

Gala Excellence La Presse 1999

Dimanche, 20h, au réseau TVA. Animé par Guy Mongrain, ce gala rend hommage aux 52 personnalités de la semaine qui se sont démarquées au cours de la dernière année et honore la Personnalité de l'année.

National Geographic

Dimanche, 16h, à Télé-Québec.
« Tsunami, la vague mortelle ».
Atteignant une vitesse de 750 km / heure et des hauteurs de plus de 30 mètres, ils ont fait des milliers de victimes.

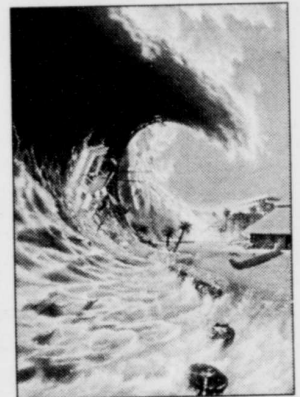

EN COUVERTURE

L'an 2 de la télésérie Réseaux à la SRC

Diffusée le lundi à 21h, à l'antenne de Radio-Canada, cette série dramatique se déroulant dans le monde de la télévision dépeint la vie professionnelle et privée du personnel affecté à la production d'une émission de journalisme d'enquête. Ces femmes et ces hommes, animatrice, journaliste, caméraman, réalisateurs, directeur des programmes et autres, vivent des moments souvent palpitants dans des milieux souvent difficiles.

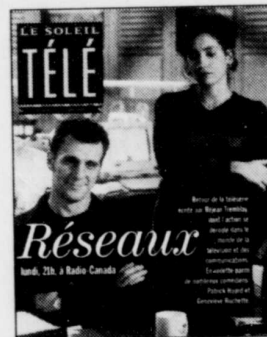

L'an 2 de la télésérie *Réseaux* de l'auteur Réjean Tremblay s'articule autour de « Mission possible », la nouvelle émission de Télé-Nationale, qui réunit Christian Cardinal (Patrick Huard),

Marina Cortez (Geneviève Rochette), Roxanne Blanchard (Lulie Deslauriers), le réalisateur sur le terrain Coco (Widimir Normil) et le cameraman Paulo (Paul Buisson), autour de la réalisatrice-coordonnatrice Éveline Marotte (Micheline Bernard).

Il n'y a pas que le travail dans la vie de Christian (Patrick Huard), l'amour est au rendez-vous. Qui sera l'heureuse élue? Lise-Anne Martimbault (Dorothee Berryman) effectue un retour en ondes, elle est très nerveuse, mais Janie (Pascale Montpetit), sa grande complice, lui apporte le soutien nécessaire. Sera-t-elle capable de relever le défi?

LÉGENDE

■ Émissions noir et blanc □ Émissions codées pour sourds ou malentendants

Si vous avez des plaintes à formuler au sujet de votre service de télévision par câble, veuillez vous adresser au :

Conseil des normes de télévision par câble

1910-350 rue Albert, Ottawa (Ontario) K1R 1A4 / Tél.: (613) 230-5442 (locaux) ou (800) 426-4170, Télécopieur: (613) 230-5679, Internet: www.ctsc.ca

AUX ABONNÉS DE VCR PLUS +

Pour enregistrer une émission, composez le code apparaissant dans l'horaire immédiatement après l'identification de chaque programme. Laissez le VCR Plus + sur le magnétoscope, s'il n'est pas intégré, et votre émission sera enregistrée automatiquement. © 1991 GEMSTAR Development Corp.

LUNDI 18 OCTOBRE

17h00

11 6 7 2 12 WATA-TATOW
DYNASTIE avec Étienne de Passillé, Hugo St-Cyr, Karine Pelletier. - Martin félicite Michel pour avoir mis fin au jeu de rôles qui virait à la catastrophe. □ 31988

19h00

11 6 7 2 12 VIRGINIE
Avec Claude Blanchard, Jean L'Italien, Monique Chabot. - Pierre révèle à Bernard le secret de Cécile. L'accueil se donne pour mission de raisonner Guillaume. Virginie veut que sa mère lui dise toute la vérité... La démarche de Marc auprès de Lucie est pour le moins nébuleuse. □ 19692

20h00

11 6 7 2 12 4 ET DEMI...
Avec Alain Zouvi, Carl Bécharde et Lynda Johnson. - Constantin pense enfin triompher d'Étienne Raymond mais le destin lui joue un tour. Pour se consoler d'une rupture amoureuse, Marvise se rend chez Gabrielle ou une fête à lieu. (1h) □ 18012

21h00

11 6 7 2 12 RE-SEAUX
Avec Denis Bernard, Tania Kontoyanni et Caroline Dhavernas. - Charles Morais a vraiment décidé de se venger de l'amant de Jessica. Christine se retrouve dans le pétrin à cause de son histoire d'amour avec Luigi. Marina prépare son premier reportage pour sa nouvelle émission. Pascale a une discussion orageuse avec Christian. Beaudoin reçoit une offre pour le moins surprenante. (1h) □ 38876

MARDI 19 OCTOBRE

17h00

11 6 7 2 12 WATA-TATOW
UN DEUXIÈME DEUIL. Vincent prend son rôle d'ainé très au sérieux. Après avoir débarrassé Emilie d'un client trop entreprenant, Louis-Philippe croit qu'elle lui tombera dans les bras. Marie n'est pas d'accord avec une décision de Stéphanie. □ 70703

19h00

11 6 7 2 12 VIRGINIE
Grâce à sa répartie facile et à son flegme, Virginie est une adversaire de taille pour Gilles dont la méchanceté semble sans limites. Hercule explique sa stratégie aux joueurs de son équipe de football. □ 90567

4 5 6 9 11 ENT'CA- DIEUX
Avec Louise Deschâtelets, Vincent Bolduc et Anik Vermette. - Diane songe sérieusement à suivre Dimitri à Chicago. Depuis que Raymond Lachance lui a fait part de son intérêt pour la lingerie fine, Antonine tente par tous les moyens de lui faire plaisir mais des embûches l'attendent. (1h) □ 66635

20h00

11 6 7 2 12 BOUS-COTTE
Avec Michel Bérubé, Nancy Gauthier et Sylvie Drapeau. - Philippe s'est remis au jogging avec une passion qui surprend tout le monde. Eugénie et Melina parlent d'Antoine qui s'isole dans son ressentiment. Manu informe Léonie Beauchemin et Philippe de ses plans pour éviter la faillite de la quincaillerie. Benjamin sert de partenaire d'entraînement à Samuel. (1h) □ 95797

4 5 6 9 11 HISTOIRES DE FILLES

LE CONVENTUM avec Yves P. Pelletier, Benoît Gouin et Catherine Lachance. - Les quatre filles ainsi que Pascal et Jean-Marc se rendent au conventum de leur cégep. □ 6109

20h30

4 5 6 9 11 KM/H
PEAU DE CHAGRIN avec Sonia Vachon, Gilbert Turp et Chantal Baril. - Denis perd son permis de conduire au moment où il doit faire l'essai routier de modèles Ferrari en Italie et le médecin annonce à Germain qu'il devra subir une circoncision. □ 5616

21h00

4 5 6 9 11 LES MACHOS
Avec Michel Forget, René Gagnon et Valérie Valois. - Mathieu tente de faire entendre raison à Julien. (1h) □ 62819

MERCREDI 20 OCTOBRE

17h00

11 6 7 2 12 WATA-TATOW
POSTHUMES. Au moment où Colin vient lui rendre visite, Manon reçoit un appel qui la trouble. Sophie insiste auprès de Pierre-Luc pour que le groupe anti-violence fasse une enquête sur le drame récent qui s'est produit. □ 24730

19h00

11 6 7 2 12 VIRGINIE
À titre d'auditeur libre, Simon assiste à un cours en journalisme donné par Bernard. Raïcha ose aller retrouver Eric dans le vestiaire du gymnase mais Hercule ne tarde pas à se pointer le bout du nez. □ 44594

19h30

11 6 7 2 12 CASERNE 24
Avec Germain Houde, Anick Lemay et Tania Kontoyanni. - Albert a été légèrement blessé lors d'un appel. Secourue, Carmen court le rejoindre à l'urgence de l'hôpital où il a été conduit. □ 67933

20h00

4 5 6 9 11 LE RETOUR
Avec Sophie Prigent, Vincent Gratton et Angèle Coutu. - Après les aveux de Sam la cohabitation au bureau est loin d'être évidente. Quelle solution trouver? Sam prend une décision irrévocable. (1h) □ 29730

21h00

11 6 7 2 12 L'OMBRE DE L'ÉPERVIER
(1h) □ (R) 49198

4 5 6 9 11 RUE

L'ESPERANCE
LE DOUBLE JEU avec Geneviève Biloadeau, Serge Postigo et Myriam Poirier. - Pendant qu'Isabelle découvre avec stupeur que le groupe Millenia l'a bernée en l'engageant sans rien lui dire des projets prévus pour le cinéma L'Espérance, Vieux Jazz rallie les uns et les autres autour d'un mouvement de résistance. Dans la tourmente, mais le machiavélique Armand Champagne lui réserve une autre petite surprise. (1h) □ 49594

JEUDI 21 OCTOBRE

17h00

11 6 7 2 12 WATA-TATOW
REJETS. Manon est confrontée à sa mère, Linda. Emilie ne comprend pas l'attitude fermée de Manon face à sa mère. □ 81605

19h00

11 6 7 2 12 VIRGINIE
Dès son retour, Lise apprend qu'elle et quelques-uns de ses collègues se trouvent dans une situation embarrassante. Marc vient demander conseil à Cathie. □ 61841

20h00

11 6 7 2 12 LA PART DES ANGES
Avec Michel Dumont, Karim Toupin-Chaïeb et Josée Deschênes. - Léo exige des explications de la part de Witan et comprend maintenant pourquoi on lui accorde tous ces pouvoirs. (1h) □ 19537

4 5 6 9 11 DIVA
Avec Jacynthe René, Dylane Héfé et Noémie Godin Vigneau. - Stella retourne sur le marché du travail. Sa première journée s'avère plus difficile qu'elle ne le croyait. L'angoisse est à son comble alors qu'elle ne parvient pas à rejoindre sa gardienne. (1h) □ 86605

21h00

4 5 6 9 11 DEUX FRÈRES
Avec Benoît Langlais, Daniel Thomas et Élie Guilbault. - Gabriel fait une rencontre à l'université qui changera sa vie. Zacharie craint fortement de revoir la gang. Josiane le questionne, mais il préfère le silence. (1h) 66841

VENDREDI 22 OCTOBRE

19h30

11 6 7 2 12 CATHERINE
Avec Sylvie Moreau, Marie-Hélène Thibault et Dominique Michel. - Rachel, propriétaire d'un immeuble, est plutôt solitaire, haïssable et gripe-sou. □ 58445

TÉLÉ SPORTS

SAMEDI 16 OCTOBRE

6h30

4 5 6 9 11 EN FORME AVEC JOSÉE LAVIGUEUR
(R) 12177

8h00

12 WEEKEND FISHERMAN
57210

11h30

5 NBA INSIDE STUFF 4447055

12h00

5 NBC BASKETBALL
MCDONALD'S CHAMPIONSHIPS BASKETBALL. (D) 4383448

5 ATHLETICS □ 66535

12 WORLD WRESTLING FEDERATION 77516

22 ABC COLLEGE FOOTBALL
□ (D) 433516

13h30

5 WORLD CANOE/KAYAK CHAMPIONSHIPS 390332

14h00

15 SPORT AFRICA 364158

14h30

5 NCAA FOOTBALL 4997429

5 COOL SHOTS 3500

15h00

3 PRE-GAME SHOW □ 1871

5 CFL ON CBC (D) 347784

15h30

3 NCAA COLLEGE FOOTBALL □ (D) 948697

22 ABC COLLEGE FOOTBALL
□ (D) 352697

16h00

2 AVENTURES EN NORD
La rivière Matapédia. 500

12 WORLD TRIATHLON CHAMPIONSHIP □ (D) 58332

17h00

12 WORLD CHAMPIONSHIP WRESTLING 7103

17h40

2 HEBDO SPORTS 10826784

18h30

12 THE HABS THIS WEEK 2429

19h00

11 6 7 2 12 LA SOIRÉE DU HOCKEY À RADIO-CANADA

NADA
Du Centre Molson de Montréal, match entre les Sabres de Buffalo et les Canadiens. (D) 290974

5 HOCKEY NIGHT IN CANADA

Les Maple Leafs de Toronto rencontrent les Blues de Saint-Louis. (D) 342500

19h30

5 NBC MAJOR LEAGUE BASEBALL (D) 2474413

22h00

5 HOCKEY NIGHT IN CANADA

Les Canucks de Vancouver rencontrent les Flames de Calgary. (D) 152429

DIMANCHE 17 OCTOBRE

6h30

4 5 6 9 11 EN FORME AVEC JOSÉE LAVIGUEUR
(R) 66524

11h00

12 BOB IZUMI'S REAL FISHING SHOW 44765

12h00

3 NFL TODAY □ 45920

57 ROD & REEL STREAMSIDE 324562

12h30

20 NFL BLAST □ 283920

13h00

3 NFL ON CBS □ (D) 592098

20 NFL FOOTBALL (D) 590272

14h00

5 NBC SPORTS 1717833

15h00

4 5 6 9 11 TOURNOI DE QUILLES EN ÉQUIPES
21814

16h00

15 JOUR DE FOOT 727814

22 LONE STAR 500 (D) 79494

16h30

20 SCORE GOLF □ 944494

Minuit

5 RACE NIGHT 39596

LUNDI 18 OCTOBRE

7h30

2 CARDIO, TAE BOXE 13302

8h00

2 110% (R) 42925

9h00

12 SHARON MANN'S BODY TECH 92383

19h30

2 LE HOCKEY DU CANADIEN À TQS

Les Islanders de NY rencontrent les Canadiens à Montréal. (D) 789079

21h00

22 MONDAY NIGHT FOOTBALL □ (D) 806079

23h00

2 110% 6944

MARDI 19 OCTOBRE

7h30

2 CARDIO, TAE BOXE 41971

8h00

2 110% (R) 29600

9h00

12 SHARON MANN'S BODY TECH 28548

21h30

22 SPORTS NIGHT 75548

22h30

2 110% (D) 12364

MERCREDI 20 OCTOBRE

7h30

2 CARDIO, TAE BOXE 60466

8h00

2 110% (R) 86575

9h00

12 SHARON MANN'S BODY TECH 92533

19h30

2 LE HOCKEY DU CANADIEN À TQS
L'Avalanche du Colorado rencontre les Canadiens à Montréal. (D) 892759

23h00

2 110% (D) 6778

JEUDI 21 OCTOBRE

7h30

2 CARDIO, TAE BOXE 58421

8h00

2 110% (R) 27402

9h00

12 SHARON MANN'S BODY TECH 46150

Consultez les canaux spécialisés RDS, TSN, Sportsnet et Fox aux pages 22 et 23.

22h30

2 110% (D) 47266

VENDREDI 22 OCTOBRE

7h30

2 CARDIO, TAE BOXE 99358

8h00

2 110% (R) 77087

9h00

12 SHARON MANN'S BODY TECH 96735

22h30

2 110% (D) 80551

DU LUNDI AU VENDREDI

6h00

2 BIBI ET GENEVIÈVE
59925

3 CHANNEL 3 NEWS EARLY MORNING
(1h) 25470

4 SALUT, BONJOUR, QUÉBEC
(D) 77321

5 NEWSCHANNEL 5 SUNRISE
(1h) 1339147

6 9 11 SALUT, BONJOUR!
LUNDI 869055
Chroniques: "Automobile" avec Gabriel Gélinas; "beauté" avec Brigitte Bédard.
MARDI 541971
Chronique: "animaux" avec Michel Pépin; "mise en forme" avec Josée Laviguer.
MERCREDI 109575
Chronique: "Mode" avec Nicole Bordeleau; "vie familiale" avec Sylvie Bernier.
JEUDI 767179
Chroniques: "tourisme" avec Nathalie De Grandmont; "nutrition" avec Brigitte Coutu et "mise en forme" avec Josée Laviguer.
VENDREDI 392445
Chroniques: "vins et fromages" avec Jules Roiseau.
(3h) (D)

15 TV5 INFO
2739499

12 SHARON MANN'S BODY TECH
44031

20 TALKING HEADS
LUNDI 640895

GLOBAL NEWS
(R)

MARDI 255529
MERCREDI 733933
JEUDI 375592
VENDREDI 926803

22 ABC WORLD NEWS THIS MORNING
(1h) 43418

57 ASSIGNMENT THE WORLD
LUNDI 9652708

CABIN COUNTRY
MARDI 9612180

6h30

15 JEUNESSE AU SOMMET
LUNDI 288079
Voir dimanche, 10h30. (R)

TAXI POUR L'AMÉRIQUE
MARDI 895161
Voir lundi, 18h30. (R)

LES IDÉES LUMIÈRE
MERCREDI 373575

PANORAMA
(R)
JEUDI 915131

LES ARTS ET LES AUTRES
(R)
VENDREDI 566445 (R)

6h15

57 WHAT'S IN THE NEWS
70686857

6h30

11 6 7 2 12 ALADDIN
69470

2 DRAGON BALL Z
Dessins animés. 76383

4 SALUT, BONJOUR!
Emission en cours. (2h30) (D) 757505

15 TÉLÉ MATIN
Informations. (1h30) 825012

5 THE CBC MORNING NEWS
(2h) 278128

12 CANADA AM
(2h30) 451944

20 THIS MORNING LIVE
(2h30) 446168

57 BLOOMBERG MORNING NEWS
333876

7h00

11 6 7 2 12 MATIN EXPRESS
Nouvelles produites par le Réseau de l'information. (2h) 94654

2 LA FIN DU MONDE EST À 7 HEURES
34895 (R)

3 CBS NEWS THIS MORNING / CHANNEL 3 NEWS THIS MORNING
Alternance de nouvelles nationales et locales. (2h) 27505

5 THE TODAY SHOW
(2h) 9983708

8 9 12 15 15 22 32 35 40 TELE-TUBBIES
36031

22 GOOD MORNING AMERICA
(2h) 92296

57 SESAME STREET
(1h) 841505

7h30

2 CARDIO, TAE BOXE
Entraînement aérobie basé sur les techniques de coups de pieds issus des arts martiaux. 13302

8 9 12 15 15 22 32 35 40 MECKI ET SES AMIS
LUNDI 55166

MACARONI TOUT GARNI
MARDI 98451
MERCREDI 73778
JEUDI 23353

C-BEAR ET JAMAL
VENDREDI 20006
Série d'animation pour les 6 à 10 ans qui met en scène des personnages de différentes cultures. (R)

8h00

2 110%
(R) 42925

15 JOURNAL DE TV5
3309692

8 9 12 15 15 22 32 35 40 SIMBA LE ROI LION
LUNDI 53234

LES BARBOTONS
MARDI 10109
MERCREDI 88136

MIMI
JEUDI 21421
Dessins animés.

SIMBA LE ROI LION
VENDREDI 20532 (R)

57 BARNEY & FRIENDS
972789

8h15

15 BUS ET COMPAGNIE
Les aventures d'un groupe d'adolescents qui ont pour refuge un bus niché à l'intérieur d'une grange. 40214760

8h30

2 IDÉES, TRUCS ET CIE
Magazine féminin pratique. 41296

5 ARTHUR
83296

8 9 12 15 15 22 32 35 40 LE MARCHÉ AUX IMAGES
LUNDI 52505

LA SAGESSE DES GNOMES
MARDI 93780
MERCREDI 87407
Rediffusion vendredi, 8h30.

LES MOOJINS
JEUDI 20792
Dessins animés.

LA SAGESSE DES GNOMES
VENDREDI 29803 (R)

57 MR. ROGERS' NEIGHBORHOOD
964760

9h00

11 6 7 2 12 LES 3 MOUSQUETAIRES
Anim.: Chantal Lamarre, Gaston Lepage et Louis-Georges Girard. (1h appr.) 75505

2 LES FILS À PAPA
Magazine sur les coulisses du show-business québécois. Anim.: Jean-Marie Lapointe et Erick Remy. (1h) (D) 68673

3 DONNY & MARIE
Talk-show avec Donny et Marie Osmond. (1h) 62499

4 5 6 9 11 BLA BLA BLA
LUNDI 264499

5 LIVE: REGIS AND KATHIE LEE
(1h) 3489215

15 ZIG ZAG CAFÉ
LUNDI 264499

BOÎTES À MUSIQUE, BOÎTES À RÉVER (1re de 5).
Une semaine de rêve et de poésie en compagnie d'Étienne Delessert, responsable de l'exposition de la collection de boîtes à musique Reuge ou musée de Ste-Croix, en Suisse. Aujourd'hui: Étienne Delessert, un artisan du rêve.
MARDI 811109

BOÎTES À MUSIQUE, BOÎTES À RÉVER (2e de 5).
Aujourd'hui: Jacqueline Reuge et l'Empire du Soleil levant.
MERCREDI 382223

BOÎTES À MUSIQUE, BOÎTES À RÉVER (3e de 5).
Aujourd'hui: les boîtes à musique sous le prisme des collectionneurs.
JEUDI 931179

BOÎTES À MUSIQUE, BOÎTES À RÉVER (4e de 5).
Aujourd'hui: l'avenir industriel de Ste-Croix.
VENDREDI 575193

BOÎTES À MUSIQUE, BOÎTES À RÉVER (dern. de 5).
Aujourd'hui: le témoin du siècle: Freddy Buache. (1h)

5 ROLIE POLIE OLIE
9212050

8 9 12 15 15 22 32 35 40 DESTINOS
LUNDI 33505
MARDI 83180
Cours d'initiation à la langue espagnole. Diffusion de deux épisodes. (1h)

IN ITALIANO
MERCREDI 51117
Cours d'initiation à la langue italienne. Diffusion de deux épisodes. (1h)

CONNECT WITH ENGLISH
JEUDI 95632
Cours de langue anglaise. Diffusion de deux épisodes. (1h)

LE MARCHÉ AUX IMAGES
VENDREDI 43483 (R)

12 SHARON MANN'S BODY TECH
92383

20 BLUE RAINBOW
576586

22 PUB
(1h) 73147

57 TELETUBBIES
955012

9h05

5 POLKA DOT SHORTS
LUNDI 98378418
MARDI 98338890
MERCREDI 98232662
JEUDI 98209334

NODDY
VENDREDI 18318716

9h15

5 MUMBLEBUMBLE
LUNDI 28012925
MERCREDI 28983469

AMIGO & ME
MARDI 28916797

AMIGO AND ME
JEUDI 28943841

9h20

5 FRANKLIN
LUNDI 28032789
MARDI 28092161
MERCREDI 28996933
JEUDI 28963605

9h30

5 ANIMAL ALPHABET
2717789

8 9 12 15 15 22 32 35 40 VI-DE-OACTIVITÉ
VENDREDI 70071

12 TODAY'S COOKING WITH CHEF PASQUALE
32499

20 BABAR
290654

57 THE BIG COMFY COUCH
606234

9h35

5 À COMMUNIQUER
LUNDI 2072174
MERCREDI 20692285

SKINNAMARINK TV
MARDI 20625513
JEUDI 20669957

SCOOP & DOOZIE
VENDREDI 20636629

9h58

11 6 7 2 12 SAVEURS DE SAISON
15484505

10h00

2 DIRECTEMENT LOUISE
Tribune avec Louise Deschâtelets. (1h) (D) 19586

3 THE PEOPLE'S COURT
(1h) 17352

4 5 6 9 11 MAMAN DION
LUNDI 61499
Avec Eric Salvail. Soupe populaire du 19e siècle; confiture de citrouille des ursulines.
MERCREDI 58391
Inv.: chef du resto L'Initial.
JEUDI 66678
Avec Eric Salvail.
VENDREDI 56193
Pouding vapeur chocolaté.

5 SUNSET BEACH
Feuilleton avec Lesley-Ann Down. (1h) 9962215

15 JOURNAL DE TV5 / LA MÉTÉO
8575857

5 LITTLE BEAR
LUNDI 9276437
MARDI 9243109
MERCREDI 9130681
JEUDI 9107353

BABALOOS
VENDREDI 9174025

8 9 12 15 15 22 32 35 40 LES GRANDS COURANTS DE L'ART - L'HÉRITAGE OCCIDENTAL
(1h)
LUNDI 44050

PHYSIOLOGIE DU VIEILLISSEMENT
(1h)
MARDI 94635

ACTIVITÉ S PHYSIQUES ET VIEILLISSEMENT
(1h)
MERCREDI 62662

SANTÉ MENTALE ET VIEILLISSEMENT
(1h)
JEUDI 29537

PLANIFICATION DE LA RETRAITE
(1h)
VENDREDI 19990

12 TRAVEL, TRAVEL
LUNDI 89895
NEW YORK CITY. (R)

MARDI 93884
NORTHERN IRELAND. (R)

MERCREDI 50759
TURKISH RIVIERA. (R)

JEUDI 91686
HAWAIIAN CRUISE. (R)
VENDREDI 41261

CORSICA
(R)

20 FUNNY BONES
270925

22 MONTEL WILLIAMS
(1h) 52401

57 PAPPYLAND
324128

10h03

11 6 7 2 12 LIZA
LUNDI 13789
Liza Fruila fait profiter le public de sa curiosité, de sa passion pour les gens et de son intérêt pour une vaste gamme de sujets sociaux et culturels.
MARDI 63364
Sujet: le bogue de l'an 2000, qui fait l'objet de la revue "Protégez-vous".
MERCREDI 24001
Sujet: voyance et paranormal.

JEUDI 81976
Sujet: le harcèlement psychologique.
VENDREDI 42613
Sujet: l'homme et ses émotions. (1h)

10h10

5 THEODORE TUG-BOAT
LUNDI 66745234
MERCREDI 66616778
VENDREDI 31298716

GUESS WHAT
MARDI 66712906
JEUDI 66676150

10h15

15 TV5 QUESTIONS
25491437

10h25

5 PINGU
LUNDI 23894525
MARDI 73203187
MERCREDI 44667329
JEUDI 45308911

10h30

4 5 6 9 11 LES SAISONS DE CLODINE
Anim: Clodine Desrochers. 49429

15 100% QUESTION
Rediffusion à 5h30. 103654

5 MR. DRESSUP
96760

12 NEW WORLD WINE TOUR
21895

20 100 HUNTLEY STREET
(1h) 105876

57 ZOBOOMAFOO
951296

11h00

11 6 7 2 12 LA VRAIE VIE
Claude Saucier explore les réalités du quotidien de l'an 2000, l'impact des nouvelles tendances et des nouvelles valeurs sur les gens, la famille, le travail. (1h appr.) 93925

2 PUB
(1h) 22050

3 THE PRICE IS RIGHT
(1h) 26876

4 5 6 9 11 AIMER
Feuilleton. 67296

5 LATER TODAY
(1h) 9982079

15 TV5 INFO
6872505

5 SESAME PARK
41234

8 9 12 15 15 22 32 35 40 CHOIX ET UTILISATION DES MÉDIAS
LUNDI 74166

LE MONDE À LA CARTE
MARDI 74141

LE MONDE DES AFFAIRES
(1h)
MERCREDI 59198

PROJET D'ENTREPRISE
JEUDI 76583

EDUCATIONAL PSYCHOLOGY
(1h)
VENDREDI 39754

12 GRAHAM KERR'S GATHERING PLACE
Recettes de cuisine. (1h) 88654

22 THE VIEW
Magazine féminin avec Barbara Walters et Meredith Vieira. (1h) 24895

57 DRAGON TALES
172091

11h03

15 MISE AU POINT
LUNDI 540296
Rediffusion à 3h03. (1h appr.)

DIMANCHE MIDI AMAR
MARDI 919180
À travers des entrevues, des enquêtes, des reportages et des témoignages, Paul Amar jette un regard sur les événements qui font l'actualité. Rediffusion à 3h03. (1h appr.)

NOMS DE DIEUX
MERCREDI 471556
Inv.: Jean-Marie Pelt, botaniste de renom international et président de l'Institut européen d'écologie. Rediffusion jeudi, 3h03. (1h appr.)

NOTRE SIÈCLE
JEUDI 741650

UN MONDE NOUVEAU:
1900-1914 (1re de 9).

AU DELÀ DES APPARENCES
VENDREDI 4311087
Inv.: le chanteur Claude Dubois; Claude Meunier; l'auteur Alain Stanke. (R)

11h30

4 11 LA VIE À...
9722012

5 AU PROGRAMME
1068234

5 RACCOONS
42963

6 LA VIE AU...
8485609

8 9 12 15 15 22 32 35 40

CONTES ET LE GENDES DE L'AMÉRIQUE FRANÇAISE
LUNDI 75895

9 COUP DE CHAPEAU
9724470

20 WHAT'S FOR DINNER
LUNDI 860302
Côtelettes de porc au citron.

WORLDVISION
MARDI 853890

WHAT'S FOR DINNER
MERCREDI 322556
Poulet aux tomates. (R)

WHAT'S FOR DINNER
JEUDI 973860
Seafood Stew. (R)

WORLDVISION
VENDREDI 531464 (R)

57 READING RAINBOW
722550

11h45

4 5 6 9 11 TVA EN DIRECT
Cette émission se poursuivra vers 12h30. 71981166

11h55

11 6 7 2 12 SAVEURS DE SAISON
(R) 95057437

15 REVUE DE PRESSE CANADIENNE
VENDREDI 95659532

11h58

4 5 6 9 11 LE TVA, ÉDITION MIDI
97338857

LES FILMS DE LA SEMAINE

Appréciation des films

Les chiffres placés immédiatement à côté du film réfèrent à la valeur artistique: (1) chef-d'oeuvre, (2) remarquable, (3) très bon, (4) bon, (5) moyen, (6) médiocre, (7) minable. E. enfant, A. adulte
COPYRIGHT - Office des Communications sociales

SAMEDI 16 OCTOBRE

12h30

11 6 7 2 12 LES ANGES FRAPPENT ET COURENT
(5) (Angels in the Outfield), E.-U. 1994. Comédie fantaisiste de W. Dear avec Danny Glover, Tony Danza et Joseph Gordon-Levitt. - En réponse à la prière d'un enfant, des anges descendent du ciel afin de favoriser la victoire d'une équipe de baseball. - Remake sans surprise d'un film de 1951. Alternance de scènes comiques puériles et de passages mélodramatiques. Interprétation sincère. - E. (2h) □ 272158

13h00

2 TEKWAR
(6) E.-U. 1994. Science-fiction réalisée et interprétée par William Shatner avec Greg Evigan et Eugene Clark. - En 2044, après 50 ans d'hibernation artificielle, un policier est mêlé à une histoire de scientifique disparu et de drogue illégale. - Téléfilm au scénario sans grande imagination. Nombreux clichés puisés dans les succès du genre. Réalisation lourde et insistante. Acteurs médiocres. (2h) 33622

3 EDWARD SCISSORHANDS
(3) E.-U. 1990. Comédie fantaisiste de T. Burton avec Johnny Depp, Winona Ryder et Dianne Wiest. - Une demarçonneuse ramène d'une visite à un sinistre château un étrange garçon qui a des ciseaux à la place des mains. - Histoire inventive mêlant poésie et insolite. Réalisation colorée et vivante. Bonne interprétation. - A. (2h) 37448

14h00

57 49TH PARALLEL
(4) G.-B. 1940. Drame de guerre de M. Powell avec Laurence Olivier, Eric Portman et Leslie Howard. - L'équipage d'un sous-marin allemand coulé sur les côtes du Canada tente de rejoindre les États-Unis, alors pays neutre. - Psychologie simplifiée. Mise en scène adroite. Bonne distribution. Histoire tournée en partie au Canada. - A. (2h) (N/B) 505784

16h00

4 5 6 9 11 L'HOMME D'ENCINO
(6) (Encino Man), E.-U. 1992. Comédie fantaisiste de L. Mayfield avec Sean Astin, Brendan Fraser et Pauly Shore. - Un adolescent utilise un homme préhistorique qu'il a détérré dans son arrière-cour afin de mousser sa popularité à l'école. - Enfilade de situations burlesques aux gags écoulés. Personnages stéréotypés. Univers entièrement caricatural. Mise en scène banale au possible. Interprétation rudimentaire. - A. (2h) 5061

18h30

2 LE CLUB DES DÉTECTIVES
(6) (Clubhouse Detectives), E.-U. 1995. Aventures d'E. Hendershot avec Michael Ballam, Michael Galeota et Jimmy Galeota. - Des jeunes qui ont formé un club de détectives amateurs enquêtent sur un crime dont l'un d'eux a été témoin dans leur voisinage. - Ensemble insignifiant. Mise en scène routinière. Interprétation médiocre. - E. (2h) 885210

4 5 6 9 11 MAX, LA MENACE
(5) (Bushwhacked), E.-U. 1995. Comédie policière de G. Beeman avec Daniel Stern, Blake Bashoff et Jon Polito. - Un grand dadaïste accusé à tort de meurtre se fait passer pour guide auprès d'un groupe de scouts

en route pour une expédition en montagne. - Quelques moments franchement amusants. Humour souvent facile. Réalisation impersonnelle mais bien rythmée. Jeu outré de D. Stern. - E. (2h) 503239

8 9 12 15 15 22 32
35 40 LA JUSTICE AU COEUR

(3) (Sling Blade), E.-U. 1995. Drame psychologique réalisé et interprété par Billy Bob Thornton avec Dwight Yoakam et J.T. Walsh. - Un simple d'esprit qui a passé les 30 dernières années de sa vie dans un asile retourne vivre dans sa petite ville natale du Sud. - Scénario sensible et intelligent. Étude de milieu nuancée. Dialogues évocateurs. Réalisation d'une rigueur exemplaire. Jeu inoubliable du protagoniste. - A. (2h30) □ 983887

22 APOLLO 13

(4) E.-U. 1995. Drame historique de R. Howard avec Tom Hanks, Kevin Bacon et Bill Paxton. - Suite à une explosion dans leur capsule, trois astronautes doivent redoubler d'ingéniosité pour parvenir à ramener leur fusée sur Terre. - Histoire authentique racontée avec savoir-faire. Traitement précis et bien documenté. Belle palette d'acteurs. - E. (3h) □ 931719

2 UN MONDE SANS TERRE

(4) (Waterworld), E.-U. 1995. Science-fiction de K. Reynolds avec Kevin Costner, Dennis Hopper et Jeanne Tripplehorn. - Après que la fonte des glaces a submergé les continents, un marin solitaire protège une femme et une fillette contre des pirates. - Western futuriste au rythme parfois languissant. Scènes d'action spectaculaires. Interprétation vigoureuse de personnages peu développés. (2h46) □ 95206413

4 5 6 9 11 ADULTES CONSENTANTS

(4) (Consenting Adults), E.-U. 1992. Drame policier d'A.J. Pakula avec Kevin Kline, Mary Elizabeth

4 5 6 9 11 SOLO
(6) E.-U. 1996. Science-fiction de N. Barba avec Mario Van Peebles, William Sadler et Adrien Brody. - Un androïde meurtrier créé par des militaires échappe à leur contrôle et en vient à s'humaniser au contact de paysans sud-américains. - Copie routinière et mécanisée. Ton belliqueux et traitement manichéen. Réalisation peu convaincante. Jeu monotone du protagoniste. (2h) 326622

8 9 12 15 15 22 32
35 40 AU-DELÀ DU RÉEL

(3) (Altered States), E.-U. 1980. Science-fiction de K. Russell avec William Hurt, Blair Brown et Bob Balaban. - À travers des expériences dangereuses, un professeur d'université subit des transformations physiques inquiétantes. - Adaptation électrisante du roman de Paddy Chayefsky. Fascinantes extrapolations scientifiques. Effets spéciaux impressionnants. Climat hypertendu. Interprétation fébrile. (1h46) □ 3254239

22h55

11 6 7 2 12 BELLE ÉPOQUE

(4) Esp. 1992. Comédie dramatique de F. Trueba avec Jorge Sanz, Fernando Fernán Gómez et Penélope Cruz. - Dans l'Espagne du début des années 30, un jeune déserteur se réfugie chez un vieux peintre anarchiste dont il séduit les filles. - Récit passant allègrement de la farce à la tragédie sans perdre de sa légèreté. Photographie lumineuse. Interprétation enjouée. (2h30) □ 3272351

4 5 6 9 11 MINUIT

(5) E.-U. 1995. Drame policier de J. Schlesinger avec Sally Field, Kiefer Sutherland et Ed Harris. - Une mère dont la fille a été assassinée décide de s'en prendre elle-même au meurtrier lorsqu'il recouvre sa liberté. - Analyse pas très convaincante du phénomène de l'auto-justice. Personnages schématiques. Mise en scène compétente. Interprètes de talent. (2h18) 17485630

57 VINCENT, FRANÇOIS, PAUL & THE OTHERS

(3) (Vincent, François, Paul et les autres), Fr. 1974. Chronique de C. Sautet avec Yves Montand, Michel Piccoli et Stéphane Audran. - La vie et les problèmes d'un petit groupe de bons amis qui se retrouvent souvent en famille. - Tableau sympathique et humoristique. Rythme fluide créé par une mise en scène précise et souple. Jeu juste et naturel des interprètes. (1h appr.) 203765

01h00

5 DRACULA
(4) E.-U. 1931. Drame d'horreur de T. Browning avec Bela Lugosi, Helen Chandler et David Manners. - Un vampire se sert d'un homme d'affaires pour se faire transporter en Angleterre. - Classique du cinéma d'horreur. Un certain charme nostalgique. Quelques moments de terreur poétique. Mise en scène et interprétation théâtrales. (2h) (N/B) 47746

02h18

12 TRUE CONFESSIONS
(3) E.-U. 1981. Drame policier d'U. Grosbard avec Robert Duvall, Robert De Niro et Charles Durning. - À la fin des années 40, deux frères, l'un policier et l'autre prêtre, voient leur vie bouleversée par une affaire de meurtre. - Film complexe mais fort intéressant. Bonne évocation d'époque. Climat d'opacité et de mystère. Interprétation de première force. (2h) 4763098

04h18

12 MR. SCARFACE
(7) It. 1976. Drame de F. Di Leo avec Jack Palance, Edmund Purdom et Al Cliver. - Un jeune homme dont le père a été assassiné il y a plusieurs années entreprend de retrouver le coupable. - Intrigue brouillonne. Réalisation fort maladroite. Interprètes très mauvais. (1h30) 6799272

Mastrantonio et Kevin Spacey. - Un homme marié se laisse entraîner par un voisin dans une aventure adultère qui tourne mal. - Suspense standard mais bien ficelé. Rebondissements habilement amenés. Climat valable de tension. Interprètes parfaitement à l'aise. (2h) 6547210

23h44

8 9 12 15 15 22 32
35 40 LI

(4) Between the Devil and the Deep Blue Sea, Bel. 1995. Drame psychologique de M. Hansel avec Stephen Rea, Ling Chu et Adrian Brine. - Sur son cargo à Hong Kong, un marin solitaire et déprimé fait connaissance avec une enfant qu'il a engagée comme servante. - Presque huis clos transpirant l'émotion à fleur de peau. Rythme lent. Réalisation attentive aux personnages. Interprétation fort touchante de L. Chu. - A. (1h41) □ 28465429

23h45

2 LA MAISON DES PLAISIRS VI

(6) (Beverly Hills Bordello VI), E.-U. 1998. Film à sketches de J. Burroughs. - Trois histoires se déroulant dans le cadre d'une maison de passe de Beverly Hills. - Récits insipides prétexte à scènes érotiques répétitives. Mise en scène mollesonne. Interprétation artificielle. (1h45) 67414871

12 EYE FOR AN EYE

(5) E.-U. 1995. Drame policier de J. Schlesinger avec Sally Field, Kiefer Sutherland et Ed Harris. - Une mère dont la fille a été assassinée décide de s'en prendre elle-même au meurtrier lorsqu'il recouvre sa liberté. - Analyse pas très convaincante du phénomène de l'auto-justice. Personnages schématiques. Mise en scène compétente. Interprètes de talent. (2h18) 17485630

57 VINCENT, FRANÇOIS, PAUL & THE OTHERS

(3) (Vincent, François, Paul et les autres), Fr. 1974. Chronique de C. Sautet avec Yves Montand, Michel Piccoli et Stéphane Audran. - La vie et les problèmes d'un petit groupe de bons amis qui se retrouvent souvent en famille. - Tableau sympathique et humoristique. Rythme fluide créé par une mise en scène précise et souple. Jeu juste et naturel des interprètes. (1h appr.) 203765

01h00

5 DRACULA
(4) E.-U. 1931. Drame d'horreur de T. Browning avec Bela Lugosi, Helen Chandler et David Manners. - Un vampire se sert d'un homme d'affaires pour se faire transporter en Angleterre. - Classique du cinéma d'horreur. Un certain charme nostalgique. Quelques moments de terreur poétique. Mise en scène et interprétation théâtrales. (2h) (N/B) 47746

02h18

12 TRUE CONFESSIONS
(3) E.-U. 1981. Drame policier d'U. Grosbard avec Robert Duvall, Robert De Niro et Charles Durning. - À la fin des années 40, deux frères, l'un policier et l'autre prêtre, voient leur vie bouleversée par une affaire de meurtre. - Film complexe mais fort intéressant. Bonne évocation d'époque. Climat d'opacité et de mystère. Interprétation de première force. (2h) 4763098

04h18

12 MR. SCARFACE
(7) It. 1976. Drame de F. Di Leo avec Jack Palance, Edmund Purdom et Al Cliver. - Un jeune homme dont le père a été assassiné il y a plusieurs années entreprend de retrouver le coupable. - Intrigue brouillonne. Réalisation fort maladroite. Interprètes très mauvais. (1h30) 6799272

DIMANCHE 17 OCTOBRE

12h15

15 LE PLUS BEAU JARDIN DU MONDE.

Fr. Drame de P. Van de Walle avec Marie Vinof, Xavier Mussi et Jean-Marie Frin. - Un peintre du dimanche est intrigué par tout le secret qui entoure l'achat de ses toiles par un amateur d'art. - Téléfilm. (1h35) 55239272

13h00

2 JACK L'OURS

(4) (Jack the Bear), E.-U. 1992. Drame psychologique de M. Herskovitz avec Danny DeVito, Robert J. Steinmiller Jr et Mike Hughes. - Les problèmes rencontrés par un veuf qui doit élever seul ses deux fils de 3 et 12 ans. - Scénario navigant avec souplesse du comique au dramatique. Une certaine tendresse mélodramatique. Souci d'authenticité dans la mise en scène. Jeu sensible de D. DeVito. - A. (2h) □ 94369

8 9 12 15 15 22 32
35 40 MARIS ET FEMMES

(3) (Husbands and Wives), E.-U. 1992. Comédie de moeurs réalisée et interprétée par Woody Allen avec Mia Farrow et Judy Davis. - La rupture d'un couple d'amis amène deux intellectuels à remettre en question leur propre mariage. - Scénario plein de finesse. Ton tragi-comique. Mise en scène nerveuse et spontanée. Excellents interprètes. (2h) □ 29833

14h00

57 ANOTHER THIN MAN

(4) E.-U. 1939. Comédie policière de W.S. Van Dyke avec William Powell, Myrna Loy et Virginia Grey. - Un détective amateur et son épouse enquêtent sur le meurtre d'un riche milliardaire. - Intrigue policière allégée par le ton d'humour. Complications d'usage. Mise en scène de métier. Jeu détaché des vedettes. - E. (2h) (N/B) 156098

16h00

4 5 6 9 11 LIVRAISON SPÉCIALE

(6) (Address Unknown), E.-U. 1996. Drame de S. Levy avec Kyle Howard, Johna Stewart et Patrick Renna. - Un lettre vieille de dix ans et un timbre de grande valeur permettent à un adolescent d'éclaircir la mort mystérieuse de son père. - Intrigue assez simple. Mise en scène sans audace. Interprètes quelconques. - E. (2h) 7104

17h00

5 A KID IN KING ARTHUR'S COURT

(5) E.-U. 1995. Comédie fantaisiste de M. Gottlieb avec Thomas Ian Nicholas, Joss Ackland et Art Malik. - Durant un tremblement de terre, un adolescent est projeté dans l'univers du légendaire roi Arthur et des chevaliers de la Table ronde. - Production standard des studios Disney. Formules usées. Un certain entrain. Réalisation peu inventive mais efficace. Jeu alerte des interprètes. - E. (2h) □ 41630

19h00

2 BILLETS POUR L'ENFER

(5) (Blown Away), E.-U. 1994. Drame policier de S. Hopkins avec Jeff Bridges, Tommy Lee Jones et Lloyd Bridges. - Un spécialiste en désamorçage de bombe s'efforce de neutraliser un maniaque qui prend plaisir à concevoir d'astucieux engins explosifs. - Scénario peu rigoureux. Suspense fondé en partie sur de fausses alertes. Psychologie fabriquée. Réalisation parfois inventive. Interprètes convaincus. (2h30) □ 120746

22 THE LION KING II: SIMBA'S PRIDE

(5) E.-U. 1998. Dessins animés de D. Rooney. - Deux lionceaux se lient d'amitié malgré la rivalité qui oppose leurs parents. - Film de série au scénario conventionnel. Traitement enjoué. Chansons banales. Animation valable. - E. (2h) □ 59901



À travers des expériences dangereuses, un professeur d'université (William Hurt) subit des transformations physiques inquiétantes. AU-DELÀ DU RÉEL, samedi, 21h30, à Télé-Québec.

LES FILMS suite

21h00

3 SILK HOPE.
E.-U. 1999. Drame psychologique avec Farrah Fawcett. - À la mort de sa mère, une femme désinvolte change sa vie afin de sauver la ferme familiale. - Téléfilm. (2h) □ 1949

5 MR. ROCK & ROLL: THE ALAN FREED STORY.
E.-U. 1999. Drame biographique avec Judd Nelson, Paula Abdul et Mädchen Amick. - La vie d'un animateur d'une radio écoutée par des Blancs qui prit la décision, en 1951, de diffuser du rock'n roll, une musique réservée aux Noirs. - Téléfilm. (2h) 1708185

12 MR. ROCK'N ROLL: THE ALAN FREED STORY.
E.-U. 1999. Drame biographique avec Judd Nelson, Paula Abdul et Mädchen Amick. - La vie d'un animateur d'une radio écoutée par des Blancs qui prit la décision, en 1951, de diffuser du rock'n roll, une musique réservée aux Noirs. - Téléfilm. (2h) □ 72036

23h30

5 GHOULIES
(6) E.-U. 1984. Drame d'horreur de L. Bercovici avec Peter Liapis, Lisa Pelikan et Michael Des Barres. - Un jeune homme découvre que son défunt père avait transformé sa maison en un lieu de culte satanique. - Variations banales sur un thème connu. Scénario sans aucune logique. Salmigondis ahurissant. Interprétation sans nuance. (2h) 3424388

57 THE MATCHMAKER
(4) E.-U. 1958. Comédie de J. Anthony avec Shirley Booth, Anthony Perkins et Shirley MacLaine. - Une pétillante veuve d'âge moyen s'occupe de louer à la mariée. - Adaptation réussie d'une pièce de théâtre. Rythme enlevé. Réalisation pittoresque. Interprètes compétents. - A. (1h45 appr.) (N/B)3064746

23h35

11 6 7 2 12 VIVEMENT DIMANCHE!
(3) Fr. 1983. Comédie policière de F. Truffaut avec Fanny Ardant, Jean-Louis Trintignant et Philippe Laudenbach. - Une secrétaire délaissée se lance dans une enquête afin de sauver son patron accusé d'un double meurtre. - Transposition habile d'un roman américain. Touches d'humour. Retournements surprenants. Jeu plein de brio de F. Ardant. - A. (2h) (appr.) (N/B)7970974

LUNDI 18 OCTOBRE

14h00

2 L'ENFANCE MISE À PRIX
(4) (Stolen Babies), E.-U. 1993. Drame social d'E. Laneuville avec Lea Thompson, Mary Tyler Moore et Kathleen Quinlan. - En 1947, une travailleuse sociale de Memphis soupçonne un réseau d'adoption d'enfants de pratiques illégales. - Téléfilm au scénario tiré de faits vécus. Reconstitution d'époque plutôt crédible. Mise en scène assurée. Assez bonne interprétation. - A. (2h) 8654

20h00

8 9 12 15 13 22 32
35 40 LES MOISSONS DU CIEL
(2) (Days of Heaven), E.-U. 1978. Drame de mœurs de T. Malick avec Richard Gere, Brooke Adams et Linda Manz. - En 1916, pour fuir la justice, un jeune ouvrier s'enfuit au Texas avec sa sœur et sa maîtresse et tous trois trouvent un emploi sur une ferme. - Œuvre admirablement composée. Mise en scène sûre. Photographie soignée. Personnages bien campés. - A. (2h) □ 82186

00h15

13 LE PLUS BEAU JARDIN DU MONDE
(1h35) Voir dimanche 12h15. 30536364

MARDI 19 OCTOBRE

14h00

2 LES VOIX DU COEUR
(1re de 2). (5) (Voices of the Heart), G.-B. 1989. Mélodrame de T. Wharmby avec Lindsay Wagner, James Brolin et Victoria Tennant. - Les tribulations sentimentales d'une actrice américaine et de son amie, une jeune noble britannique. - Téléfilm adapté d'un roman populaire. Scénario artificiel. Mise en scène conventionnelle. Assez bons interprètes. (2h) Suite demain, 14h00. 5298884

20h00

8 9 12 15 15 22 32
35 40 COUP DE TORCHON
(3) Fr. 1981. Drame de mœurs de B. Tavernier avec Philippe Noiret, Isabelle Huppert et Stéphane Audran. - En 1938, dans un village de l'Afrique équatoriale française, un policier d'allure bonasse se met à employer la manière forte. - Vision amère de l'aventure humaine. Mise en scène précise et vigoureuse. Dialogue intéressant. Bonne composition de P. Noiret. (2h30) □ 397364

MERCREDI 20 OCTOBRE

14h00

2 LES VOIX DU COEUR
(Dern. de 2). (2h) Voir mardi, 14h00. 5265556

21h00

3 AN EYE FOR AN EYE
(5) E.-U. 1995. Drame policier de J. Schlesinger avec Sally Field, Kiefer Sutherland et Ed Harris. - Une mère dont la fille a été assassinée décide de s'en prendre elle-même au meurtrier lorsqu'il recouvre sa liberté. - Analyse pas très convaincante du phénomène de l'auto-justice. Personnages schématiques. Mise en scène compétente. Interprètes de talent. (2h) □ 9594

23h28

11 6 7 2 12 LA DEMOISELLE SAUVAGE
(4) Can. 1991. Drame psychologique de L. Pool avec Patricia Tulasne, Matthias Habich et Lénie Scoffie. - Après une tentative de suicide ratée, une jeune femme est recueillie par un ingénieur qui vit près d'un immense barrage dans les montagnes. - Scénario rigoureux. Relation entre les personnages décrite de façon distante. Mise en scène contrôlée. Interprétation sobre et convaincante. (2h) (appr.) □ 2573556

Minuit

5 THE YEAR OF LIVING DANGEROUSLY
(3) Aust. 1982. Drame de P. Weir avec Mel Gibson, Sigourney Weaver et Linda Hunt. - En 1965, les expériences d'un jeune journaliste australien en Indonésie. - Tableau social vigoureusement brossé. Réalisation sûre. Personnages intéressants interprétés avec conviction. (2h) 47131

JEUDI 21 OCTOBRE

14h00

2 LE TEMPS D'UN BAISER
(5) (Prelude To a Kiss), E.-U. 1992. Comédie dramatique de N. René avec Alec Baldwin, Meg Ryan et Kathy Bates. - Un jeune marié découvre que l'âme de sa nouvelle épouse a été transférée dans le corps d'un vieillard. - Scénario ra-

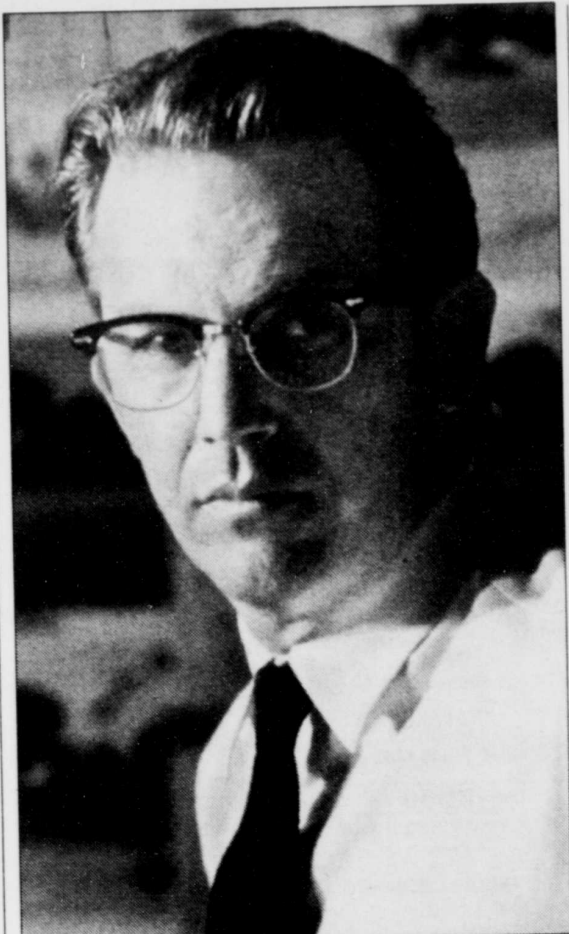

À 2000 ANS DE CINÉMA, à 23h28, vendredi, Radio-Canada diffusé « JFK », un drame judiciaire réalisé par Oliver Stone et mettant en vedette Kevin Costner.

bâchant certaines évidences sur la vieillesse et l'amour. Résultat parfois amusant mais un peu mièvre. Un certain flair pour la tragi-comédie. Interprétation convaincue d'A. Baldwin. - A. (2h) □ 2889

19h30

2 OPÉRATION CONDOR
(5) H. K. 1991. Aventures réalisées et interprétées par Jackie Chan avec Carol Cheng et Eva Cobo de Garcia. - Un aventurier part à la recherche d'une réserve d'or que les nazis auraient enfouie dans une base secrète sous les dunes du Sahara. - Péripéties mouvementées mais simplistes. Humour infantile. Cascades et combats réussis. Jeu bondissant de J. Chan. - A. (2h) 507315

23h28

11 6 7 2 12 UNE JOURNÉE BIEN REMPLIE
(4) Fr. 1973. Comédie policière de J.-L. Trintignant avec Jacques Dufrilho, Luce Marquand et Vittorio Caprioli. - Un boulanger entreprend de venger son fils condamné à mort pour homicide. - Exercice d'humour noir. Nombreuses trouvailles originales et surprenantes. Drôlerie des images secondée par une trame sonore astucieuse. Jeu approprié de J. Dufrilho. (2h) (appr.) 2540228

Minuit

5 HOUSE
(4) Can. 1995. Comédie de mœurs de L. Lynd avec Daniel MacIvor, Patricia Collins et Stephen Ouimet. - À peine sorti d'une thérapie de groupe, un homme sent le besoin de s'exprimer sur sa vie devant un public. - Long monologue entrecou-

de courtes saynettes. Humour insolite. Performance solide de D. MacIvor. - A. (2h) 17990

01h00

2 IL GÈ LE EN ENFER
(6) Fr. 1990. Drame policier réalisé et interprété par Jean-Pierre Mocky avec Laura Grandt et Marjorie Godin. - Un évadé de prison persuade une prostituée de le seconder dans l'attaque d'un convoi postal. - Scénario décousu adapté d'un roman d'Elliot Chaze. Atmosphère de série noire convenue. Caractérisation forcée. Réalisation désinvolte. Interprétation exécrable. (2h) 37716

VENDREDI 22 OCTOBRE

14h00

2 UN GRAIN DE MALICE
(5) (Clifford), E.-U. 1991. Comédie de P. Flaherty avec Martin Short, Charles Grodin et Mary Steenburgen. - Déçu que son oncle refuse de l'emmener visiter un parc d'attractions, un gamin décide de lui rendre la vie impossible. - Scénario à l'humour plutôt fatigué. Montage manquant singulièrement de rythme. Une certaine vitalité comique dans le jeu de M. Short. - E. (2h) 9342

20h00

4 5 6 9 11 LE RETOUR D'ALEX KELLY
(6) (Crime in Connecticut: The Story of Alex Kelly), E.-U. 1998. Drame judiciaire de T. Kotcheff avec Matthew Stettle, Cassidy Rae et

Margot Kidder. - À la veille de son procès, un jeune violeur s'enfuit en Europe avant d'être finalement ramener huit ans plus tard devant la justice américaine. - Téléfilm inspiré d'événements vécus. Traitement des plus superficiels. Interprétation unidimensionnelle de M. Stettle. - A. (2h) □ 47396

23h28

11 6 7 2 12 JFK
(3) E.-U. 1991. Drame judiciaire d'O. Stone avec Kevin Costner, Sissy Spacek et Joe Pesci. - En 1966, un procureur de La Nouvelle-Orléans ouvre une enquête sur l'assassinat du président John F. Kennedy. - Scénario touffu fondé à la fois sur des faits réels et des hypothèses. Utilisation astucieuse de documents d'archives. Suspense d'une intensité certaine. Interprètes talentueux. - A. (3h30 appr.) □ 60510919

23h30

8 9 12 15 15 22 32
35 40 COUP DE TORCHON
(2h) Voir mardi, 20h00. □ 6181822

Minuit

5 SINGIN' IN THE RAIN
(1) E.-U. 1952. Comédie musicale de G. Kelly et S. Donen avec Gene Kelly, Debbie Reynolds et Donald O'Connor. - À la naissance du cinéma parlant, une jeune inconnue détrône une vedette. - Numéros musicaux parfaitement réussis. Ingénieux trucages sonores. Bonne humeur constante. Interprétation enjouée. - E. (2h) 87615

00h02

4 5 6 9 11 COLUMBO: CHANGE DE PEAU
(5) (Columbo: Undercover), E.-U. 1994. Drame policier de V. McEveety avec Peter Falk, Ed Begley Jr. et Tyne Daly. - Un policier utilise plusieurs déguisements afin d'enquêter sur une série de meurtres qui semblent reliés. - Episode de la série télévisée « Columbo ». Schéma inhabituel. Coupable révélé à la fin seulement. Mise en scène standard. Interprétation dégoûtée de P. Falk. - A. (2h) 36675

01h00

2 LE GARDIEN DU FUTUR II
(6) (Trancers II), E.-U. 1991. Science-fiction de C. Band avec Tim Thomason, Helen Hunt et Megan Ward. - Un policier venu du futur assure la protection d'un riche courtier pourchassé par des zombies. - Ensemble d'un intérêt fort limité. Traitement verbeux. Réalisation dépourvue d'idées neuves. Interprétation vaine de personnages sans consistance. (2h) 14491

SOLUTION DU PROBLÈME TH- 91 Voir à la page 2

1 2 3 4 5 6 7 8 9 10 11 12
1 REPRODUCTION
2 ACRTMOWIE DO
3 THEMIS TIBET
4 JODES CHLORE
5 OUI SURALE E
6 NEREIS REUSS
7 N ETOUPE FI
8 EL INFUSE EN
9 MUER RB HARO
10 EXTENUE IRE
11 NE NIRVANAS
12 T CREITEES SE

LE SAMEDI 16 OCTOBRE

MATINÉE

6h00

- 5 ACAPULCO H.E.A.T.
(1h) 1468603
15 TV5 INFO
2295055
12 SHARON MANN'S BODY
TECH
37581
20 BLUE RAINBOW
584245
22 AMERICA'S DUMBEST
CRIMINALS
53177

6h03

- 15 CAP ADVENTURE
L'entraînement de ski de fond d'un
groupe de jeunes athlètes de Saint-
Jerôme; sortie sur la rivière Rouge
en compagnie du club de canot
des Portageurs; cours de secouris-
me en région isolée pour les adep-
tes du plein air. (R) 131177

6h30

- 3 ANIMAL RESCUE
25603
4 5 6 9 11 EN FOR-
ME AVEC JOSÉE LAVIGUEUR
(R) 12177
15 THÉ OU CAFÉ ?
Emission culturelle et politique.
3335055
12 SHARKEY AND GEORGE
18595
20 BABAR
974719
22 JUDGE JOE BROWN
76500

7h00

- 11 6 7 2 12 LES
CHATOUILLES / PETIT OURS
1984500
2 BIBI ET GENEVIÈVE
67177
3 ANATOLE
54603
4 5 6 9 11 SALUT,
BONJOUR!
Information. En provenance de
Québec. (3h) (D) 874413
5 SATURDAY TODAY
Actualités. (1h) 2181852
12 BIRDZ
36245
20 FIBI'S FUNNY BONES
603719
22 YOUNG AMERICA OUT-
DOORS
55500
57 SESAME STREET
(1h) 632697

7h15

- 11 6 7 2 12 TEDDY
& ANNIE
38302448

7h20

- 15 REVUE DE PRESSE CANA-
DIENNE
(R) 36715413

7h30

- 11 6 7 2 12 BOULE-
DOGUE BAZAR / JIM BOUTON
Inv.: Linda Malo. 5093790
2 DRAGON BALL Z
73784
3 BLASTER'S UNIVERSE
60210
15 TENDANCES
Les nutraceutiques; les médecines
douces; les designers québécois; le
recyclage. (R) 239158
5 FRED PENNER'S PLACE
5624264
12 FLYING RHINO JUNIOR
HIGH
42852
20 À COMMUNIQUER
519326
22 SAILOR MOON
97535

7h45

- 5 BABALOOS
12435535

7h50

- 5 NODDY
3212332

8h00

- 2 VISION MONDIALE
(1h) 30871
3 RESCUE HEROES
55239
5 JACK HANNA
2009413
15 JOURNAL DE TV5
3445448
12 WEEKEND FISHERMAN
57210
20 BUGS BUNNY & TWEETY
SHOW
(1h) 559790
22 PEPPER ANN
Dessins animés. 86326
57 BARNEY & FRIENDS
843061

8h05

- 11 6 7 2 12 LES 101
DALMATIENS
6209974

8h15

- 15 BUS ET COMPAGNIE
(R) 40350516

8h20

- 5 ROLIE POLIE OLIE
82244500

8h30

- 3 FLYING RHINO JUNIOR
HIGH
47210
5 POPULAR MECHANICS
FOR KIDS
2008784
5 ARTHUR
92784
8 9 12 15 15 22 32
35 40 TELETUBBIES
34993
12 THE TASTE OF HOME
56581
22 DISNEY'S 1 SATURDAY
MORNING
Emissions pour enfants incluant:
Doug, Recess et Pepper Ann. (2h)
326177
57 NODDY
842332

8h35

- 11 6 7 2 12 HERCU-
LE
8098500

9h00

- 2 EN MARCHÉ VERS L'AVE-
NIR
Magazine. 47264
3 CBS NEWS SATURDAY
MORNING
(2h) 26332
5 SAVED BY THE BELL
2195264
15 LE PETIT JOURNAL
Journal d'information pour les ieunes.
534500
5 ROLIE POLIE OLIE
9358806
8 9 12 15 15 22 32
35 40 LES BARBOTONS
25245
12 THE SHOPPING CHANNEL
(2h) 68054
20 GODZILLA
994968
57 ARTHUR
760784

9h05

- 11 6 7 2 12 PRIN-
CESSE SISSI
1823603
5 LITTLE BEAR
98407974

9h15

- 5 THEODORE TUGBOAT
28078581

9h20

- 5 THE ZAP FAMILY
28161245

9h30

- 2 AUTO STOP
Magazine automobile avec Pierre
Michaud. (1h) Rediffusion diman-
che, 23h30. 308871
5 HANG TIME
4605577
15 MISSION PIRATTAK
Un groupe de jeunes aventuriers se
voit confier la mission de monter
sur un galion où se trouvent de mé-
chants pirates afin de dévaliser la
cabine du Capitaine. 341332
5 SPILLED MILK
27968
8 9 12 15 15 22 32
35 40 MECKI ET SES AMIS
69177
20 BATMAN BEYOND
701790
57 COMPUTER CHRONICLES
577516

9h35

- 11 6 7 2 12 LA FA-
MILLE PIRATE
4761516

10h00

- 4 5 6 9 11 CYBER-
CLUB
Magazine portant sur le divertisse-
ment et la cyberculture. Inv.: Ja-
cynthe René. 18559
5 SAVED BY THE BELL
4165158
15 JOURNAL DE TV5 / LA
MÉTÉO
8531413
5 ROAD TO AVONLEA
(1h) 91158
8 9 12 15 15 22 32
35 40 BONJOUR MADAME
CROQUE-CERISE
(R) 63041
20 SAVED BY THE BELL
885871
57 NET CAFE
211448

10h05

- 11 6 7 2 12 ET VOI-
CI LA PETITE LULU
Dessins animés. 23229790

10h15

- 15 TV5 QUESTIONS
Rediffusion à 23h45 et à 4h15.
25520993

10h30

- 11 6 7 2 12 TITI &
GROSMINET MÈNENT
L'ENQUÊTE
Dessins animés. 70719
2 CODE D'ACCÈS
Divertissement et informations gé-
nérales pour les personnes anal-
phabètes. 43448
4 5 6 9 11 DODO
DÉCO
Transformation complète de la
chambre des maîtres et de sa salle
de bains; comment confectionner
des vases décoratifs; conseils sur
l'utilisation de la peinture et ren-
seignements concernant l'entre-
tien et le choix des meubles. (R)
54177
5 ONE WORLD
2191448
15 LES INVENTIONS DE LA
VIE
AVEC PRESQUE RIEN ET DE
L'EAU. Documentaire traitant du
monde fascinant de la nature. Re-
diffusion mercredi, 17h00 et à 5h00.
530784
8 9 12 15 15 22 32
35 40 MARTIN L'ENCHAN-
TEUR
(1h) 232072

20 CITY GUYS

- 983852
22 SABRINA, THE ANIMATED
SERIES
61061
57 PAINTING WITH PAULSON
766968

11h00

- 11 6 7 2 12 FRAN-
CROISE
Jeu conçu pour mettre à l'épreuve
l'imagination, la présence d'esprit,
le vocabulaire et les connaissances
générales des jeunes de huit à dou-
ze ans. 92326
2 PUB
(1h) 55332
3 NEW TALES FROM THE
CRYPTKEEPER
2535
4 5 6 9 11 BEC ET
MUSEAU
Inv.: Luce Dufault. (R) 76784
5 CITY GUYS
4446326
15 TV5 INFO
6901061
5 STREET CENTS
23622
12 HOUSE & HOME
Diffusion de deux épisodes. (1h) 51500
20 STUDENT BODIES
Diffusion de deux épisodes. (1h) 691974
22 THE BUGS & TWEETY
SHOW
90968
57 THE VICTORY GARDEN
877413

11h03

- 15 DE COUVERTE
Magazine scientifique. 178968

11h30

- 11 6 7 2 12 FAIS-
MOI PEUR!
Avec Jacob Tiermey, Rachel Blan-
chard, Jason Alisharan. - Mem-
bres d'une bande qu'ils appellent
La Société de minuit, des jeunes de
12 à 14 ans, se racontent des histoi-
res effrayantes qui prennent vie. 93055
3 MYTHIC WARRIORS
3264
4 5 6 9 11 LE
GOÛT DE CHEZ NOUS
Avec Richard Garneau. Cette se-
maine: Cap-Breton (Nouvelle-
Écosse). Attrait touristique: mu-
sée Maritime de l'Atlantique; re-
cette: fettucini au fromage et au-
tomates séchées. 77413
5 NBA INSIDE STUFF
4447055
15 RINCE TA BAINOIRE
Thème: la jalousie; preuve
d'amour ou maladie d'amour? Re-
diffusion à 2h30. 179697

5 THE URBAN PEASANT

- 24351
8 9 12 15 15 22 32
35 40 ALIX
Dessins animés. 40993
22 THE NEW ADVENTURES
OF WINNIE THE POOH
91697
57 DEBBIE TRAVIS' PAINTED
HOUSE
878142

APRÈS-MIDI

12h00

- 11 6 7 2 12 LE MIDI
81871
2 LES PIERRAFEU
54500
3 PUB
(1h) 68245
4 5 6 9 11 VINS ET
FROMAGES
Boisset, les vins du nouveau milli-
naire; visite de la ville de Pezenas;
le choix des vins au Québec. 45429

5 NBC BASKETBALL
MCDONALD'S CHAMPIONSHIPS
BASKETBALL. (2h30) (D) 4383448

15 JOURNAL DE TV5

- 8570535
5 ATHLETICS
(1h30) 66535
8 9 12 15 15 22 32
35 40 C-BEAR ET JAMAL
(R) 32581

12 WORLD WRESTLING FE-
DERATION
(1h) 77516

20 POPULAR MECHANICS

- 638072
22 ABC COLLEGE FOOTBALL
Ohio State rencontre Penn State.
(3h30) (D) 433516
57 JULIA AND JACQUES CO-
OKING AT HOME
Les deux experts de la cuisine pré-
sentent des techniques et des recet-
tes pour bien réussir de bons repas
à la maison. 853448

12h15

- 15 GÉNIES EN HERBE
Emission-jeu pour les jeunes.
77961806

12h30

- 11 6 7 2 12 CINÉ MA
LES ANGES FRAPPENT ET
COURENT. (2h) 272158
2 LE PETIT JOURNAL
Bulletin d'information pour les ieunes.
89784
4 5 6 9 11 FLEURS
ET JARDINS
Récoltes et conservation des se-
mens; les boureaux. Recette: fi-
let de veau au gingembre. (R)
90413
8 9 12 15 15 22 32
35 40 LES AVENTURES DE
SHIRLEY HOLMES
(R) 63993
20 REAL KIDS, REAL ADVEN-
TURES
712806
57 JACQUES PÉPIN'S KIT-
CHEN: ENCORE WITH CLAUDI-
NE
571332

13h00

- 2 CINÉ WEEK-END
TEKWAR. (2h) 33622
3 SATURDAY MOVIE
EDWARD SCISSORHANDS. (2h)
37448
4 6 9 11 LES AILES
DE LA MODE
Inv.: Nathalie Mallette. (R)
40448
5 FAIS-EN TON AFFAIRE!
11968
15 REFLETS SUD
La revue du droit africain. (1h) Re-
diffusion lundi, 2h00. 340603
8 9 12 15 15 22 32
35 40 ZONE X
Magazine scientifique. Sujets: la
complexité des systèmes dans les
manèges de La Ronde; la télé-
vision haute définition; la bioat-
tenuation naturelle des sols. (R)
17790
12 INVESTORS ON LINE
(1h) 86264
20 THE NEW ADDAMS FAMI-
LY 695790
57 BREAKING BREAD WITH
FATHER DOMINIC
932429

13h30

- 4 5 6 9 11 BOUTI-
QUE TVA
Une émission qui permet aux télé-
spectateurs de découvrir de nou-
veaux produits et de magasiner
sans quitter la maison. (1h) 949622
5 WORLD CANOE/KAYAK
CHAMPIONSHIPS
(1h) 390332
8 9 12 15 15 22 32
35 40 1045, RUE DES PAR-
LEMENTAIRES
(R) 62264

SAMEDI suite

20 ANIMORPHS
 711177
57 CUCINA AMORE
 (R) 570603

14h00

15 SPORT AFRICA
 Magazine de l'actualité sportive en Afrique. 364158
8 9 12 15 15 22 32
35 40 NATIONAL GEOGRAPHIC

LES MANGEURS D'HOMMES DE L'INDE. National Geographic suit l'enquête de R.L. Singh, un garde-chasse qui tente de sauver le loup soupçonné d'être un mangeur d'hommes en Inde. (1h) (R) 13500

12 TOWARDS A PROMISED LAND
 (1re et 2e parties). Une exploration de la communauté juive au Québec et sa relation, parfois troublée, avec la majorité francophone. L'évolution de la communauté juive et ses réactions aux changements sociaux et politiques du Québec. (2h) 34041

20 HERCULES: THE LEGENDARY JOURNEYS
 Aventures avec Kevin Sorbo. (1h) 886500

57 SATURDAY MATINEE
 49TH PARALLEL (2h)
 (N/B) 505784

14h30

11 6 7 2 12 LE SIÈCLE DU PEUPLE
 1927 - L'ART DU SIÈCLE. Chacun des épisodes de cette série est consacré à un événement, à un courant social ou géopolitique ressentis dans le monde. (1h) 227852

4 5 6 9 11 PUB
 (1h) 707448

5 NCAA FOOTBALL
 USC rencontre Notre Dame. (3h30) (D) 4997429

15 JOURNAL DE FRANCE 2
 Rediffusion à 19h03. 682608

5 COOL SHOTS
 3500

15h00

2 PUB
 7245

3 PRE-GAME SHOW
 1871

15 JOURNAL BELGE
 Rediffusion à 22h30. 376993

5 CFL ON CBC
 Les Argonauts de Toronto rencontrent les Tiger Cats de Hamilton. (3h appr.) (D) 347784

8 9 12 15 15 22 32

35 40 DROIT DE PAROLE
 (1h) (R) 48581

20 XENA: WARRIOR PRINCESS
 Diffusion de deux épisodes. (2h) 920264

15h30

11 6 7 2 12 L'ACCENT FRANCOPHONE
 Ce magazine hebdomadaire témoigne de la réalité des communautés francophones du Canada dans les Maritimes, en Ontario ainsi que dans l'ouest et même dans le nord du pays. 12061

2 LES INDICES PENSABLES
 (R) 993

3 NCAA COLLEGE FOOTBALL
 Florida rencontre Auburn. (3h30 appr.) (D) 948697

4 5 6 9 11 UN MONDE DE CHIENS
 4697

15 JOURNAL SUISSE
 Rediffusion à 23h00. 632103

22 ABC COLLEGE FOOTBALL
 Match régional. Équipes à confirmer. (3h30 appr.) (D) 352697

16h00

11 6 7 2 12 PARENTS D'AUJOUR'HUI
 Conseils pratiques aux parents. 35968

2 AVENTURES EN NORD
 La rivière Matapédia. 500

4 5 6 9 11 CINÉ-POP

L'HOMME D'ENCINO. (2h) 5061

15 GÉOPOLIS

LES "CYBER-CONFLITS". Dossier sur la guerre de l'information à laquelle les grandes puissances se livrent à l'échelle planétaire. (1h) Rediffusion vendredi, 3h03. 265448

8 9 12 15 15 22 32

35 40 CULTIVÉ ET BIEN ÉLEVÉ

LES ŒUFS D'INCUBATION. Reportage sur les activités d'une ferme avicole; la culture des cantaloups au Québec. 73158

12 WORLD TRIATHLON CHAMPIONSHIP
 (1h) (D) 58332

57 PETS: PART OF THE FAMILY
 610055

16h30

11 6 7 2 12 GUEULE DE STAR
 Inv.: Teri Moise. 24852

2 ALFRED HITCHCOCK PRÉSENTE... 784

8 9 12 15 15 22 32

35 40 TAXI POUR L'AMÉRIQUE

24 HEURES À MONTRÉAL. Yves Christian Fournier et Maryse Legagneur nous présentent Montréal, du petit matin à la nuit. 99142

57 PEOPLE NEAR HERE
 (R) 616239

17h00

11 6 7 2 12 CULTURE-CHOC

Holly Gillanders découvre qu'il y a 25% plus de fumeurs au Québec qu'ailleurs au Canada; Nicolas Desrosiers s'initie aux riles du Sroesch de Terre-Neuve tandis que Stéphanie Allaire s'entretient avec un pêcheur de coquillages hallucinogènes; rencontre avec Habo Bill, un vogabond qui a une vision bien à lui de notre pays. 95806

2 HABITATION
 Magazine sur la rénovation domiciliaire. Rediffusion dimanche, 10h30. (R) 2790

15 VINS ET FROMAGES
 Les vins: Roederer Brut Premier; champagnes roses. Allumettes au fromage; crevettes en pâte filo; canapés de saumon fumé. Rediffusion vendredi, 14h00. (R) 275210

8 9 12 15 15 22 32

35 40 EXPLORATION DANS LA LIGNE DE MIR. La station orbitale russe, MIR, devait être en orbite pendant cinq ans. Après 11 ans d'existence, quasiment livrée à l'abandon, elle est à l'image du programme spatial de son pays: un miracle de survie et d'endurance. (1h) Rediffusion lundi, 13h00. 49603

12 WORLD CHAMPIONSHIP WRESTLING
 (1h) 7103

20 THE SIMPSONS
 Diffusion de deux épisodes. (1h) (R) 647413

57 SMALL BUSINESS 2000
 571013

17h30

11 6 7 2 12 BRANCHE
 Magazine consacré aux nouvelles technologies de l'information. 11332

2 LE GRAND JOURNAL
 264

15 THALASSA
 LA BALADE DE L'ASTROLABE. Un groupe de scientifiques explore l'Antarctique à bord du navire polaire l'Astrolabe. (1h) (R) 754644

57 WALL STREET WEEK
 703719

17h40

2 HEBDO SPORTS
 Magazine sur le sport amateur de la région de Québec. 10826784

SOIRÉE

18h00

11 6 7 2 12 LE TÉLÉ JOURNAL 18245

2 LES SIMPSON 177

4 5 6 9 11 LE TVA, ÉDITION 18 HEURES 3581

5 NEWS 5772790

5 SATURDAY REPORT
 4429

8 9 12 15 15 22 32

35 40 LES RÉGLES DU JEU
 Sujets: la guerre des brasseries... sur les tablettes; entrevue avec Roger LeMoine, photographe de guerre; reportage sur les petites centrales privées. (1h) (R) 75784

12 PULSE
 1177

20 QUEBEC SPECIAL: RED SOLSTICE 1999
 (1h) 624697

57 ANTIQUES ROADSHOW
 (1h) (R) 589351

18h30

11 6 7 2 12 FRANC JEU
 Affaires publiques consacrées au sport. 36697

2 CINÉ FAMILLE
 LE CLUB DES DÉTECTIVES (2h) 885210

4 5 6 9 11 CINÉ-EXTRA
 MAX. LA MENACE. (2h) 503239

5 NBC NIGHTLY NEWS
 5690142

15 CAP AVENTURE
 Rencontre avec Denis Fournier, un biologiste qui prouve tous les jours que la campagne à la ville peut exister; coup d'oeil à une course d'orientation; visite du Cosmodôme de Laval. Rediffusion dimanche, 6h03. 537559

5 SATURDAY NIGHT
 5581

12 THE HABS THIS WEEK
 2429

19h00

11 6 7 2 12 LA SOIRÉE DU HOCKEY À RADIO-CANADA

DA
 Du Centre Maison de Montréal, match entre les Sabres de Buffalo et les Canadiens. (3h appr.) (D) 290974

3 22 NEWS
 3852 39564

5 JEOPARDY
 7347852

15 TV5 INFO
 6792697

5 HOCKEY NIGHT IN CANADA
 Les Maple Leafs de Toronto rencontrent les Blues de Saint-Louis. (3h) (D) 342500

8 9 12 15 15 22 32

35 40 CINÉMA
 LA JUSTICE AU COEUR. (2h30) 983887

12 STAR TREK: VOYAGER
 Science-fiction avec Kate Mulgrew. (1h) 83516

20 OUTER LIMITS
 THE GRELL. Science-fiction. (1h) 823351

57 THE EDITORS
 952559

19h03

15 JOURNAL DE FRANCE 2
 368974

19h30

3 SEINFELD
 239

5 NBC MAJOR LEAGUE BASEBALL
 Championnat de la Ligue nationale. Équipes à confirmer. (3h) (D) 2474413

15 LE GRAND TRALALA
 Anim.: Patrick Sébastien. Coach: Valérie Payet. Inv.: Roch Voisine, Patrick Fiori, Claude Lelouch, Raphaël Mezrahi, le groupe Teaspoon. (1h35) Rediffusion dimanche, 0h15. 5745264

22 JUDGE JOE BROWN 29351

57 THE MCLAUGHLIN GROUP
 617968

20h00

3 EARLY EDITION
 (1h) 7719

12 SNOOPS
 Drame policier avec Gina Gershon, Paula Marshall et Danny Nucci. - Les enquêtes d'une détective privée, propriétaire d'une agence d'investigations à Los Angeles, et de son équipe. (1h) 92264

20 FAMILY GUY 720790

22 SATURDAY NIGHT MOVIE: THE ABC PICTURE SHOW
 APOLLO 13. (3h) 931719

57 ALLO, ALLO 657167

20h30

2 CINÉ MA
 UN MONDE SANS TERRE. (2h46) 95206413

4 5 6 9 11 CINÉMA EXTRÊME
 SOLO. (2h) 326622

20 KING OF THE HILL
 Dessins animés. 643697

57 GOODNIGHT SWEETHEART
 (R) 982784

21h00

3 MARTIAL LAW
 (1h) 4055

12 THE PRETENDER
 Diff. de deux épisodes. (2h) 95351

20 JACK & JILL (1h) 829535

57 AS TIME GOES BY
 Judith démontre toujours un vif intérêt pour Lionel et Alister garde une préférence pour Jean. (R) 960177

Schwinn • Trimline • Precor • Bodyguard

Le seul spécialiste du conditionnement physique à Québec

Proform • Century • ATF • Reebok • Tunturi

<p>Tapis roulant</p>  <p>De 279\$ à 5999\$</p>	<p>Bicyclette</p>  <p>De 199\$ à 3999\$</p>	<p>Multistation</p>  <p>De 179\$ à 4999\$</p>	<p>Stepper</p>  <p>De 279\$ à 3999\$</p>
<p>Bench, Multi</p>  <p>7499\$ à 1999\$</p>	<p>Elleptical</p>  <p>199\$ à 3599\$</p>	<p>Montre</p>  <p>À partir de 69\$</p>	<p>Poids</p>  <p>disques: 0,54 lb haltères: 0,72 lb</p>

Vanier
 Magasin-entrepôt
 355, rue Marais
 (418) 688-8352

NUTRITION Sports fitness DEPOT

Autres locations
Chicoutimi
 1915, boul. Talbot
 (418) 549-9669
Trois-Rivières
 1-819-375-2107

Northern Lights • Johnson • Weider

SAMEDI suite

21h05

N5 D.
Rencontre avec Dreyfuss, la jeune coqueluche de la mode française; entretien avec Jane Hope, directrice artistique de l'agence de publicité Taxi de Toronto; visite de l'exposition consacrée au designer danois Verner Panton au Design Museum de Londres. (R) 52896413

21h30

N5 UNION LIBRE
Cinq chroniqueurs de nationalité européenne, nous font découvrir les modes et styles de vie de différents pays de la communauté européenne. (1h) 754158

8 9 12 15 15 22 32
35 40 CINÉMA
AU-DELÀ DU REEL. (1h46) □ 3254239

57 CHANCE IN A MILLION
495968

22h00

11 6 7 2 12 LE TÉLÉ JOURNAL
□ 82500

3 WALKER, TEXAS RANGER
(1h) □ 7142

5 HOCKEY NIGHT IN CANADA
Les Canucks de Vancouver rencontrent les Flames de Calgary. (3h) (D) 152429

20 ANY DAY NOW
Première de la saison. (1h) □ 822622

57 RED DWARF
(R) 854177

22h30

11 6 7 2 12 LES NOUVELLES DU SPORT
2885177

4 5 6 9 11 LE TVA,
ÉDITION RÉSEAU
□ 2097351

5 DATALINE NBC
□ 2192177

N5 JOURNAL BELGE
(R) 531413

57 SESSIONS AT WEST 54TH
LOS LOBOS / DIANE KRALL. (1h)
781697

22h54

4 5 6 9 11 TVA
SPORTS
64296448

22h55

11 6 7 2 12 TÉLÉ-NUIT
BELLE ÉPOQUE. (2h30) □ 3272351

23h00

3 5 22 NEWS
4516 4534535 88177

N5 JOURNAL SUISSE
(R) 266177

12 CTV NEWS □ 59061

20 ALFRED HITCHCOCK
MAN ON THE EDGE. 113528

23h16

2 LE GRAND JOURNAL
□ 5354644

4 5 6 9 11 TIRAGES DE "LA QUOTIDIENNE" - "BANCO" - "LOTTO 6 / 49" - "QUE BEC 49" - "EXTRA"
45877332

8 9 12 15 15 22 32
35 40 DREAM ON
LA PETITE SOEUR A GRANDI avec Brian Benben. - Martin reçoit la visite de la jeune soeur Susan. Il demande à son copain Eddie de

l'inviter à sortir. Au petit matin, voyant que Susan n'est pas rentrée, il panique, téléphone chez Eddie et reçoit le choc de sa vie lorsqu'il apprend qu'Eddie et Susan sont amants depuis huit ans. Sous-titres français. (R) 5705993

23h25

4 5 6 9 11 CINÉ-LUNE
ADULTES CONSENTANTS. (2h)
6547210

23h30

3 ER
(1h) □ 81581

5 20 SATURDAY NIGHT LIVE
(1h30) □ 2095239 813535

N5 SOIR 3
3508142

12 PULSE TONIGHT
□ 3838121

22 BAYWATCH
(1h) 926871

57 BBC WORLD NEWS
200332

23h44

8 9 12 15 15 22 32
35 40 CINÉMA HORS-CIRCUIT
L1. (1h41) □ 28465429

23h45

2 BLEU NUIT
LA MAISON DES PLAISIRS VI. (1h45) 67414871

N5 TV5 QUESTIONS
(R) 22792264

12 SPORTS NIGHT
□ 57403719

Minuit

N5 JOURNAL DE TV5
4124659

12 CINÉMA 12
EYE FOR AN EYE. (2h18)
17485630

57 SATURDAY NIGHT MOVIE
VINCENT, FRANÇOIS, PAUL & THE OTHERS. (1h appr.) 203765

00h15

N5 VIVEMENT DIMANCHE
Emission de variétés animée par Michel Drucker. Invité d'honneur: Bernard Tapie. Inv.: Andrea Bocelli, Lio, Enrique Iglesias, Laam, Jacques Seguela, Laurent et Yvon Bourgnon, Carole Fredericks, les enfants de Bernard Tapie. (1h30) (R) 4850982

00h30

3 PENSACOLA: WINGS OF GOLD
(1h) 33017

22 PUB
(5h) 561475

01h00

5 PUB
(1h30) 7337098

5 CBC LATE NIGHT
DRACULA. (2h) (N/B) 47746

20 60 MINUTES MORE
(1h) 662949

01h25

4 5 6 9 11 PUB
(1h30) 8094730

8 9 12 15 15 22 32
35 40 ATTENDEZ QUE JE VOUS RACONTE
4403494

01h30

2 PUB
(4h15) 74471104

3 WILD THINGS
(1h) □ 341017

01h45

N5 ÉCRANS DU MONDE
Chaque semaine, l'animatrice nous fait pénétrer dans l'univers des grands réalisateurs, des acteurs fétiches et des nouveaux talents. (R) 2511982

02h00
20 GRACE UNDER FIRE
Prochaine émission à 5h30. 380833

02h15
N5 IMAGES DE PUB 43337494

02h18
12 SECOND FEATURE 4763098

02h30
5 FAMILY MATTERS
Deux épisodes. (2h30) 8792611

N5 RINCE TA BAINOIRE
(R) 916272

03h00
N5 TV5 INFO 2795235

03h03
N5 P.J. POLICE JUDICIAIRE
ATELIERS CLANDESTINS. Le combat quotidien des flics de la police judiciaire Saint-Martin pour faire régner l'ordre dans leur quartier. Un homme d'origine asiatique est retrouvé dans une impasse, presque battu à mort. L'enquête mène rapidement Vincent et Bernard sur la piste des ateliers clandestins. (1h appr.) (R) 290727

04h00
N5 JOURNAL DE TV5 6158299

04h15
N5 TV5 QUESTIONS 23596833

04h18
12 TRIPLE FEATURE
MR. SCARFACE. (1h30) 6799272

04h30
N5 LES YEUX D'HÉLÈNE
(3e de 9). Avec Mireille Darc et Michel Duchaussoy. (1h30) □ 947123

LE DIMANCHE 17 OCTOBRE

MATINÉE

6h00

5 GLOBAL BUSINESS
3436123

12 THE UNIVERSE OF YAHWEH 46366

20 BLUE RAINBOW
□ 230889

22 PUB (5h30) 4331746

6h03

N5 CAP AVENTURE
Voir samedi, 18h30. (R) 602291

6h30

2 BIBI ET GENEVIÈVE
(R) 82524

3 PUB (1h) 462949

4 5 6 9 11 EN FORME AVEC JOSÉ E LAVIGUEUR
(R) 66524

5 EVERY WOMAN
4078678

N5 THÉ OU CAFÉ ?
Emission culturelle et politique. (1h) 222185

12 BEEZOO'S ATTIC 84920

20 BABAR 452123

7h00

11 6 7 2 12 BENJAMIN
Dessins animés. 1950543

2 DRAGON BALL Z 28814

4 5 6 9 11 SALUT, BONJOUR!
(3h) (D) 449307

5 FIELD TRIP 9987524

12 WORLDVISION (1h) 92659

20 FUNNY BONES □ 165185

57 SESAME STREET
(1h) □ 283901

7h10

11 6 7 2 12 ARTHUR
Dessins animés. 64536017

7h30

11 6 7 2 12 BOULEDOGUE BAZAR / AVENTURES EXTRAORDINAIRES À EURE-KAVILLE
Dessins animés. 50630

2 VISION MONDIALE
(1h) 366843

3 CATHOLIC MASS 34475

5 B. SMITH WITH STYLE
9906659

N5 SINDBAD
Magazine des Maghrébins de Belgique. 717562

5 SPILLED MILK (R) 72659

20 ANIMANIACS □ 177920

8h00

11 6 7 2 12 SOURIS DES VILLES, SOURIS DES CHAMPS
Dessins animés. □ 25825

3 HOUSE & GARDEN
80794

5 SUNDAY TODAY
(1h) 2159253

N5 JOURNAL DE TV5
3332920

5 RACCOONS □ 67678

12 HOUR OF POWER
(1h) 93388

20 BOB MORANE □ 555659

57 BARNEY AND FRIENDS
□ 321475

8h15

N5 BUS ET COMPAGNIE
Les aventures d'un groupe d'adolescents se déroulant dans un bus niché à l'intérieur d'une grange. 40254388

8h30

11 6 7 2 12 TIMON & PUMBAA
Dessins animés. □ 8619017

2 IL EST ÉCRIT
Emission à caractère religieux. 17659

3 THIS OLD HOUSE
30235

5 CANADIAN GARDENER
(R) 66949

8 9 12 15 15 22 32
35 40 TELETUBBIES
60104

20 MEN IN BLACK
□ 547630

57 WISHBONE
320746

9h00

2 PUB
91611

3 CBS SUNDAY MORNING
(1h30) □ 86562

5 MEET THE PRESS
(1h) 3412543

N5 LE PETIT JOURNAL
Journal d'information pour les jeunes. 185814

5 CORONATION STREET
(2h) (R) 41291

8 9 12 15 15 22 32
35 40 LES BARBOTONS
(R) 51456

12 MIRACLES NOW
37036

20 ODD MAN OUT
□ 538982

57 INSIDE ALBANY
311098

9h05

11 6 7 2 12 ANIMANIACS
Dessins animés. □ 84722098

9h30

11 6 7 2 12 DOUG
Dessins animés. □ 4483331

2 PUB 35543

N5 MISSION PIRATTAK
829746

8 9 12 15 15 22 32
35 40 MIMI
Dessins animés. 84272

12 HELLENIC PROGRAM
31340

20 IN TOUCH MINISTRIES
289104

57 NEW YORK LEARNS LEADERSHIP
659730

9h45

11 6 7 2 12 PARCELLES DE SOLEIL
Inv.: Karim Tabet. Ce jeune garçon d'origine algérienne vit en Abitibi depuis 12 ans. Il apprend à Claude Lafortune à faire du couscous, puis tous les deux vont visiter une fonderie de cuivre. □ 59963524

10h00

11 6 7 2 12 LE JOUR DU SEIGNEUR
Messe célébrée à Saint-Bernardin-de-Sienne par Jean-Paul Chiasson, prêtre. (1h) □ 56814

2 EN MARCHÉ VERS L'AVENIR 59384

4 QUÉ BEC À LA UNE
91272

5 BOB VILA
4052630

5 6 9 11 VISION MONDIALE
(1h) 27253

N5 JOURNAL DE TV5 / LA MÉTÉO 8508185

8 9 12 15 15 22 32
35 40 BONJOUR MADAME
CROQUE-CERISE

Cette émission vise à stimuler l'imagination et la créativité des enfants. □ 11140

12 AMNESTY INTERNATIONAL
LIGHT IN THE DARKNESS. 75272

20 SABRINA
Dessins animés. □ 443475

57 DIGITAL DUO
766524

10h15
N5 TV5 QUESTIONS
Rediffusion à 23h45 et 4h15. 25424765

10h30
2 HABITACTION
(R) 20123

3 FACE THE NATION
24949

4 VISION MONDIALE
15291

5 REBECCA'S GARDEN
2088920

N5 JEUNESSE AU SOMMET
Reportages, performances musicales, cartes postales et rencontre de jeunes à l'occasion du Sommet de la Francophonie, tenu à Moncton. Inv.: France D'Amour. Rediffusion lundi, 6h03. (R) 181098

8 9 12 15 15 22 32
35 40 MARTIN L'ENCHANTEUR
TEUR
(1h) 589036

12 GREAT CANADIAN PARKS
LAKE SUPERIOR PROVINCIAL PARK. □ 26920

20 DAYS OF DISCOVERY
□ 567494

57 THE NEW YANKEE WORKSHOP
□ 300982

DIMANCHE suite

11h00

- 11 6 7 2 12 POINT DE PRESSE**
Pierre Maisonneuve anime cette émission qui fait le point sur un sujet chaud de l'actualité nationale ou internationale en compagnie d'une personnalité du monde politique, économique ou social et d'un journaliste chevronné. □ 33253
- 2 Y'A PLEIN DE SOLEIL**
Magazine pour les personnes de 50 ans et plus. Inv.: Marcel Tessier. (1h) □ 23369
- 3 YOU CAN QUOTE ME**
7098
- 4 5 6 9 11 ÉVANGÉLISATION 2000**
Anim.: Sylvain Charron. 26369
- 5 CARRIE WAITT** 4413098
- 15 TV5 INFO** 6805833
- 5 RIVERDALE** (1h) 81307
- 12 BOB IZUMI'S REAL FISHING SHOW** 44765
- 20 GARTH TURNER'S INVESTMENT TELEVISION** □ 669291
- 57 HOMETIME** □ 428727

11h03

- 15 KIOSQUE** (1h appr.) 793982

11h30

- 11 6 7 2 12 MÉDIAS**
Rediffusion lundi, 14h00. □ 34982
- 3 ANIMAL RESCUE** 8727
- 4 5 6 9 11 COMPLÈTEMENT MARTEAU**
Manteau de cheminée et carrelage; entretien et réparation d'une fenêtre à guillotine. 27098
- 5 SAVE OUR STREETS**
4414727
- 8 9 12 15 15 22 32**
- 35 40 ALIX**
Dessins animés. 18920
- 12 THE NEW WORLD WINE TOUR**
45494
- 20 KENNETH COPELAND**
□ 660920
- 22 THIS WEEK WITH SAM DONALDSON & COKIE ROBERTS**
(1h) 869659
- 57 THIS OLD HOUSE**
□ 429456

APRÈS-MIDI

12h00

- 11 6 7 2 12 LE MIDI**
□ 75302
- 2 LES PIERRAFAEU**
11475
- 3 NFL TODAY**
(1h) □ 45920
- 4 5 6 9 11 VIA TVA**
Anim.: Clodine Desrochers. Au moyen d'un agenda d'activités, d'entrevues, de reportages et de portraits de personnalités. VIA TVA met en lumière les communautés francophones et acadiennes du Canada. 22104
- 5 PUB**
(2h) 4072494
- 15 JOURNAL DE TV5**
8474307
- 5 MAN ALIVE**
□ 60765
- 8 9 12 15 15 22 32**
- 35 40 LE MONDE MERVEILLEUX DE DISNEY**
DEMAIN... DES HOMMES (dern. de 2). Avec Fred MacMurray et Vera Miles. - Un musicien ambulancier décide de se fixer dans une petite ville où il fonde une troupe de scouts. (1h) 81443
- 12 DAVE CHALK'S COMPUTER SHOW** □ 17272
- 20 ALFRED HITCHCOCK**
□ 558746
- 57 ROD & REEL STREAMSIDE** 324562

12h15

- 15 TÉLÉFILM LE PLUS BEAU JARDIN DU MONDE.** (1h35) 55239272

12h30

- 11 6 7 2 12 LA SEMAINE VERTE**
Magazine consacré à l'agriculture, aux ressources naturelles renouvelables et à l'environnement. (1h) □ 109814
- 2 LE PETIT JOURNAL** 46659
- 4 6 9 11 FAIS-EN TON AFFAIRE!**
Les franchises, une autre façon de prendre de l'expansion (les concepts qui font des petits). 57388
- 5 INFO-SERVICE** 97307
- 5 THE GREAT CANADIAN FOOD SHOW** 95949
- 12 PUB** 42456
- 20 NFL BLAST**
□ 283920
- 22 VISIONS & VALUES: MEDAL OF HONOR** (1h) 107456
- 57 MOTORWEEK** □ 554366

13h00

- 2 CINÉ WEEK-END JACK L'OURS.** (2h) □ 94369
- 3 NFL ON CBS**
Les Dolphins de Miami rencontrent les Patriots de la Nouvelle-Angleterre. (3h30 appr.) □ (D) 592098
- 4 5 6 9 11 PUB**
27123
- 5 PAMELA WALLIN & COMPANY** (1h) 83104
- 8 9 12 15 15 22 32**
- 35 40 CINÉ MA MARIÉS ET FEMMES.** (2h) □ 29833
- 12 TWIXT HEAVEN AND EARTH**
Le monde de l'aigle Swainson inclut l'hémisphère occidental, des prairies de la Saskatchewan aux Pampas de l'Argentine, 11 000 kilomètres, que l'oiseau traverse deux fois l'année, au printemps et à l'automne. (1h) 30611
- 20 NFL FOOTBALL**
Équipes à confirmer. (3h appr.) □ (D) 590272
- 57 EASTENDERS**
Diffusion de deux émissions. (1h) 523441

13h30

- 11 6 7 2 12 SECOND REGARD**
Les divers aspects de la pratique religieuse et de la vie spirituelle. Rediffusion jeudi, 14h00. 18253
- 4 5 6 9 11 BOUTIQUE TVA**
(1h) 427036
- 22 PUB**
(2h30) 601982
- 15 IMAGES DE PUB**
Reportages sur la publicité et rencontre avec des personnalités du milieu publicitaire francophone. Rediffusion à 2h15. 24386814

14h00

- 11 6 7 2 12 SCULLY RENCONTRE**
□ 58901
- 5 NBC SPORTS THE GRAVITY GAMES.** (2h) 1717833
- 15 VA SAVOIR**
Magazine de découverte pour les 8-12 ans. Chaque semaine, un petit groupe de collégiens part à la découverte de la province française. Aujourd'hui: les chevaliers de l'arc. 835272
- 5 IN THE COMPANY OF WOMEN**
8901
- 12 THE MOVIE SHOW**
2369
- 57 SUNDAY AFTERNOON MOVIE**
ANOTHER THIN MAN. (2h) (N/B) 156098

14h30

- 11 6 7 2 12 ENTRÉE DES ARTISTES** 78253
- 4 5 6 9 11 PUB**
6291
- 15 JOURNAL DE FRANCE 2**
Rediffusion à 19h03. 571562
- 5 FASHION FILE** □ 4291
- 12 WITHIN THE HEALING CIRCLE** (1h) 270920

15h00

- 11 6 7 2 12 JAMAIS SANS MON LIVRE**
L'équipe de ce magazine s'intéresse à l'écriture et à l'édition, à l'univers des écrivains, des critiques et des lecteurs, proposant des interviews avec des auteurs, des chroniques et des échanges portant sur les livres. (1h) 45098
- 2 PUB** 8746
- 4 5 6 9 11 TOURNOI DE QUILLES EN ÉQUIPES**
Tournoi de quilles où s'affrontent six équipes de cinq quilleurs amateurs des Salons de quilles associés du Québec. (1h) 21814
- 20 PUB** 8746
- 4 5 6 9 11 TOURNOI DE QUILLES EN ÉQUIPES**
Tournoi de quilles où s'affrontent six équipes de cinq quilleurs amateurs des Salons de quilles associés du Québec. (1h) 21814
- 15 JOURNAL BELGE**
Rediffusion à 22h30. 854307
- 5 SUNDAY ENCORE**
(1h) 96104
- 8 9 12 15 15 22 32**
- 35 40 J'AI AIME LE RHUM.** Jean Fougère évoque les plaisirs partagés du rhum. (1h) □ 29036

15h30

- 2 BOX OFFICE** 456
- 15 JOURNAL SUISSE**
Rediffusion à 23h00. 583307
- 12 THE PET GUYS** 3104

16h00

- 11 6 7 2 12 DE BOUCHE À OREILLE**
Magazine consacré à l'ensemble de l'actualité artistique. (1h) Rediffusion lundi, 23h28. 57833
- 2 ALFRED HITCHCOCK PRÉSENTE...**
291
- 4 5 6 9 11 CINÉ MA EN FAMILLE**
LIVRAISON SPÉCIALE. (2h) 7104
- 5 À COMMUNIQUER**
(2h) ATTENTION: possibilité de diffusion d'un 5e match, si nécessaire, du Championnat de la Ligue nationale de baseball. 7333659
- 15 JOUR DE FOOT**
Faits saillants des rencontres de football (soccer) du Championnat de France. (1h) Rediffusion à 5h00. 727814
- 5 CANADIAN REFLECTIONS**
(1h) □ 75611
- 8 9 12 15 15 22 32**
- 35 40 NATIONAL GEOGRAPHIC**
TSUNAMI, LA VAGUE MORTELLE. Atteignant une vitesse de plus de 30 mètres, les tsunamis ont fait des dizaines de milliers de victimes. (1h) □ 72253
- 12 NORTHWOOD**
2611
- 20 GAME ON**
□ 915982
- 22 LONE STAR 500**
Course automobile. (2h) □ (D) 79494
- 57 BURT WOLF'S TRAVELS & TRADITIONS**
□ 278659

16h30

- 2 PLANÈTE PUB**
Magazine sur la publicité. Inv.: Remy Girard. Rediffusion à 23h00. 475
- 3 HOUSE & GARDEN**
901
- 12 STYLE FOR MEN**
1123
- 20 SCORE GOLF**
□ 944494
- 57 AT GARDEN'S GATE**
DÉBUT. Joe Freeman, chef horticulteur au Cypress Garden de la Floride, présente des idées et des conseils de jardinage. 267543

17h00

- 11 6 7 2 12 LES FILLES DE CALEB**
Avec Roy Dupuis, Pierre Curzi, Marina Orsini. - Ovila revient des chantiers. Dosithee construit une plus grande maison pour accommoder la famille qui grandit. Félicitée accouche dans d'atroces douleurs. Ovila ne peut supporter de voir sa mère souffrir et se réfugie auprès d'Emilie. (1h) □ (R) 68388
- 2 PAS SI BÊTE QUE ÇA!** 3291
- 3 WOMEN AT RISK: WOMEN & CANCER** (1h) 6524
- 15 FLEURS ET JARDINS**
Rediffusion lundi, 13h30. □ 826524
- 5 THE WONDERFUL WORLD OF DISNEY**
A KID IN KING ARTHUR'S COURT. (2h) Voir cinéma. □ 41630
- 8 9 12 15 15 22 32**
- 35 40 CIEL! MON PINARD**
(1h) (R) 33678
- 12 DRIVER'S SEAT** 6949
- 20 THE SIMPSONS**
Diffusion de deux épisodes. (1h) □ 298727
- 57 HEALTHWEEK** □ 532369

17h30

- 2 LE GRAND JOURNAL** □ 727
- 15 PYRAMIDE**
Rediffusion à 4h30. 582678
- 12 FT FASHION TELEVISION**
□ 2475
- 57 TRAVELING LITE** □ 281123

SOIRÉE

18h00

- 11 6 7 2 12 LE TÉLÉ JOURNAL** □ 79982
- 2 LA PORTE DES ÉTOILES**
Série de science-fiction. Les aventures d'un groupe de militaires et de scientifiques qui voyagent dans l'Univers. (1h) □ 54678
- 3 NEWS**
□ 494
- 4 5 6 9 11 LE TVA, ÉDITION 18 HEURES**
□ 7920
- 5 22 NEWS** 5676562 77524
- 15 FESTIVAL FRANCO-ONTARIEN**
SALUT ANTIBES - JUAN-LES-PINS (1re de 2). Appuyé par une vingtaine de musiciens et de choristes, Michel Legrand présente ses plus grands succès en compagnie de ses invités dont Johanne Blouin, Nicole Croisille et Sara Vafai. Rediffusion mardi, 21h03. (R) 572291
- 8 9 12 15 15 22 32**
- 35 40 ZONE X**
Magazine scientifique. Sujets: les robots de l'avenir; le climat dans tous ses états; les esturgeons, une ressource en train de disparaître. □ 44272
- 12 PULSE** □ 9388
- 20 CANADIAN WILDERNESS JOURNAL**
NORTHWEST / RAINFORESTS. Documentaire. □ 932659
- 57 BBC WORLD NEWS** 288036

18h30

- 11 6 7 2 12 DÉCOUVERTE**
TRAQUER LA BALEINE. Des biologistes parlent de la diminution des rorquals dans le golfe Saint-Laurent. ACIDE FOLIQUE ET SPINA BIFIDA. Des multivitamines pour éviter fausses couches et malformations congénitales. VISIBLE MAN. Une visite historique dans le corps humain. L'AMPOULE D'EDISON. La première ampoule électrique commerciale. EXPO-SCIENCES 99: UN GRAND CRU. Présentation des diverses œuvres en compétition. (1h) Rediffusion mardi, 23h28. □ 800765
- 3 FRIENDS** □ 746
- 4 5 6 9 11 DÉCIBEL** □ 8272
- 5 NBC NIGHTLY NEWS**
□ 5667814

- 15 GRANDS GOURMANDS**
NIMES. Jean-Luc Petitrenaud présente les richesses du patrimoine culinaire de diverses régions de la France. 563543

- 8 9 12 15 15 22 32**
- 35 40 BRANCHÉ** □ 35524
- 12 TRAVEL, TRAVEL**
LONDON & MIDLANDS. □ 3340
- 20 TALKING HEADS**
□ 916611
- 22 ABC WORLD NEWS TONIGHT** □ 91104
- 57 RELIGION & ETHICS NEWSWEEKLY** □ 279388

19h00

- 2 SUPER CINÉMA BILLETTS POUR L'ENFER**
(2h30) □ 120746
- 3 60 MINUTES** (1h) □ 2814
- 4 5 6 9 11 FORT BOYARD**
Anim.: Sylvie Bernier et Guy Mon-grain. Artistes participants: Anik Vermette et Sébastien Delorme. (1h) □ 68833
- 5 DATELINE NBC**
(1h) □ 1729678
- 15 TV5 INFO** 6769369
- 5 WIND AT MY BACK**
(1h) 17185
- 8 9 12 15 15 22 32**
- 35 40 GROS PLAN SUR... ROMANE BOHRINGER.** Entretien avec des grands acteurs et cinéastes d'aujourd'hui. Rediffusion lundi, 23h30. 34307
- 12 FELICITY** (1h) □ 53901
- 20 60 MINUTES**
Magazine d'affaires publiques. (1h) □ 392017
- 22 THE WONDERFUL WORLD OF DISNEY**
THE LION KING II: SIMBA'S PRIDE. (2h) Voir cinéma. □ 59901
- 57 BALLYKISSANGEL**
(1h) Suivi de MAILBAG. (R) 151543

19h03

- 15 JOURNAL DE FRANCE 2**
□ (R) 846388

19h30

- 11 6 7 2 12 LA VIE D'ARTISTE** □ 99746
- 15 VIVEMENT DIMANCHE**
Émission de variétés animée par Michel Drucker. Invité d'honneur: Michel Galabru. Inv.: Florent Pagny, Yvan Rebrof, Alain Ducasse, Michel Fugain, Jane Fostin, Line Renaud, Jean-Claude Brialy, Le Cirque Saito, Jérôme Savary. (1h30) 587524
- 8 9 12 15 15 22 32**
- 35 40 LA FACE CACHÉE DE LA LUNE** (R) 64036

20h00

- 11 6 7 2 12 LES BEAUX DIMANCHES**
EN ROUTE VERS LE GALA DE L'ADISQ. Deux semaines avant le gala de L'ADISQ, Dan Bigras anime cette émission qui attire notre attention sur les finalistes qui se disputeront les Félix tant convoités. Avec la participation de France D'Amour, Luce Dufault, Daniel Bélanger, Pierre Legaré, Laurence Jolbert, Mara Tremblay, Eric La-pointe, Isabelle Boulay. (1h) □ 91765
- 3 TOUCHED BY AN ANGEL**
(1h) □ 1562
- 4 5 6 9 11 GALA EXCELLENCE LA PRESSE 1999**
Pour présenter les trophées aux gagnants: Marcel Leboeuf, Janette Bertrand, Nathalie Lambert, Francis Reddy et Elyse Marquis. A la partie variétés: René Simard, le pianiste de jazz Oliver Jones et Gregory Charles. (2h) (D) 55369
- 5 THIRD WATCH** (1h) 1705098
- 5 EXTERNAL AFFAIRS**
Avec Victor Garber, Henry Czerny. - L'ambassadeur canadien et sa femme sont impliqués dans le meurtre d'un étudiant russe qui met en péril la carrière d'un homme politique bien en vue. (2h) 37949

DIMANCHE suite

8 9 12 15 15 22 32
35 40: LE PLAISIR CROÏT AVEC L'USAGE...

Un voyage dans l'univers culturel de Fabienne Larouche avec Mara Tremblay, Gildor Roy, Tropicalissimo, Mario Saint-Amand, ensemble Romulo Larrea, Francine Ruel, Jimmy James, Chantale Fontaine, Laurence Jalbert, Jean L'Italien, Angel et Lise Dion. (1h30) □ 55659

12 TOUCHED BY AN ANGEL (1h) □ 79949

20: THE SIMPSONS □ 208104
57 LANDOWSKA: UNCOMMON VISIONARY

Documentaire. Anna Landowska a altéré le cours de l'histoire de la musique de ce siècle, en ressuscitant le clavecin et la musique des 17e et 18e siècles. (1h) 160291

20h30

20: KING OF THE HILL 287611

21h00

11 6 7 2 12 LES

BEAUX DIMANCHES

LE QUEBEC VU PAR SA PUB. Documentaire qui retrace, en observant l'évolution du langage publicitaire, l'histoire du Québec depuis la Première Guerre mondiale au moyen d'images et de commentaires d'historiens, de sociologues, de publicitaires et d'artistes. (1h05) □ 5133746

3 CBS SUNDAY MOVIE SILK HOPE. (2h) □ 1949

5 NBC MOVIE MR. ROCK & ROLL: THE ALAN FREED STORY. (2h) 1708185

15 TV5 INFO 7253272

12 CTV SUNDAY MOVIE MR. ROCK 'N ROLL: THE ALAN FREED STORY. (2h) □ 72036

20: THE X-FILES (1h) □ 381901

22 SNOOPS (1h) □ 79543

57 ROMI: POET OF THE HEART

L'histoire d'un mystérieux écrivain et poète du 13e siècle. (1h) □ 157727

21h15

15 BOUILLON DE CULTURE LA FRANCE: EXCELLENCE OU DÉCADENCE? Inv.: Denis Tillinac pour Les masques de l'éphémère; Alain Ducasse pour Rencontres savoureuses - Petit traité de l'excellence française; Andrew Jack pour Sur la France; Alexandre Wickham et Sophie Coingard pour L'omerta française. (1h15) Rediffusion lundi, 12h15 et vendredi, 14h5. 56899982

21h30

2 LE GRAND JOURNAL

(1h) □ 59123

8 9 12 15 15 22 32

35 40: L'OEIL OUVERT

LE PETIT DIETET A LA TÊTE DANS LES NUAGES. Après la Deuxième Guerre mondiale, un Allemand immigré aux États-Unis où il réalise son rêve de devenir pilote juste au moment où éclate la guerre du Viêt-Nam. (1h21) 3169524

22h00

2 XENA LA GUERRIÈRE

(1h) □ 4659

4 5 6 9 11 LE TVA,

EDITION RÉSEAU □ 2297017

5 SUNDAY REPORT □ 61494

20: 22 THE PRACTICE

(1h) □ 391388 72630

57 DAVE MATTHEWS BAND:

AN "IN THE SPOTLIGHT" SPECIAL (1h) □ 150814

22h05

11 6 7 2 12 LE TÉ-

LÉ JOURNAL □ 3003307

22h24

4 5 6 9 11 TVA

SPORTS 71500982

22h30

15 JOURNAL BELGE 182727

5 UNDERCURRENTS □ 47814

22h35

11 6 7 2 12 LES

IDÉES LUMIÈRE

Denise Bombardier explore les grands enjeux moraux, spirituels, sociaux, politiques et économiques auxquels l'humanité sera confrontée au cours du nouveau millénaire. Inv.: Anne-Marie Dussault. Selon la journaliste, il existe un conflit entre les intérêts économiques des diffuseurs et le besoin d'informer des journalistes qui sont trop souvent relégués au rôle de teneur de micro. Rediffusion vendredi, 14h00. □ 29224974

22h46

4 5 6 9 11 TIRAGES

DE "LA QUOTIDIENNE" -

"BANCO" - "EXTRA"

64169340

22h51

8 9 12 15 15 22 32

35 40: CHASSEURS D'IDÉES

LA MONDIALISATION CULTURELLE. (1h) (R) 9143098

22h52

4 5 6 9 11 VINS ET

FROMAGES (R) 8014681

23h00

2 PLANÈTE PUB (R) 5253

3 NEWS □ 2307

5 22 NEWS

4438307 56104 **15 JOURNAL SUI-**

SE (R) 728543

5 SUNDAY REPORT

□ 76340

12 CTV NEWS

□ 36746

20: PROFILES OF NATURE

WONDERS OF BABY ANIMALS. (1h) □ 174833

57 BBC WORLD NEWS

443036

23h10

11 6 7 2 12 NOU-

VELLES DU SPORT 52120997

23h22

4 5 6 9 11 ÉVAN-

GÉLISATION 2000 (R) 5912746

23h30

2 AUTO STOP

(1h) Voir samedi, 9h30. (R) 86036

3 ER (1h) □ 73562

5 WPTZ MOVIE

GHOULIES. (2h) 3424388

15 SOIR 3 3575814

5 CANADIAN REFLECTIONS

□ 37098

12 PULSE □ 2187433

22 STAR TREK: DEEP SPACE

NINE (1h) □ 591765

57 SUNDAY NIGHT MOVIE

THE MATCHMAKER. (1h45

appr.) (N/B) 33064746

23h35

11 6 7 2 12 CINÉ-

CLUB

VIVEMENT DIMANCHE! (2h

appr.) (N/B) 7970974

23h45

15 TV5 QUESTIONS 22696036

12 SPORTS NIGHT

□ 57390291

23h51

8 9 12 15 15 22 32

35 40: D. (R) 2065253

23h52

4 5 6 9 11 PUB

(1h30) 2092475

Minuit

15 JOURNAL DE TV5

4184031

5 RACE NIGHT

INDY 300. (2h) 39596

12 ACCESS HOLLYWOOD

(1h appr.) □ 39740

20: ENTERTAINMENT TO-

NIGHT WEEKEND

(1h) 681505

00h15

15 LE GRAND TRALALA

(1h30) Voir samedi, 19h30. (R) 4827654

00h21

8 9 12 15 15 22 32

35 40: ATTENDEZ QUE JE

VOUS RACONTE... (R) 5988296

01h00

12 PUB 26532

20: GRACE UNDER FIRE

308760

01h30

3 EXTRA! WEEKEND EDI-

TION (1h) 976383

5 DATELINE NBC

(1h) □ 4217857

12 THE SHOPPING CHANNEL

(4h30) 282166

20: PUB □ 429811

01h45

15 TÉLÉ CINÉMA (R) 2588654

02h15

15 AU DELÀ DES APPAREN-

CES 38659789

02h30

5 MEET THE PRESS

(1h) 9417963

03h00

15 TV5 INFO 6090447

03h03

15 FAXCULTURE

(1h appr.) (R) 841031

03h30

5 FAMILY MATTERS

2021654

04h00

5 ROSEANNE

(1h) □ (R) 8775963

15 JOURNAL DE TV5

TÉLÉ MATINÉE

Voir à la page 5

APRÈS-MIDI

12h00

11 6 7 2 12 LE MIDI

□ 72383

2 LES PIERRAFEU 45012

3 NEWS □ 2245760

5 NEWS 2046944

15 JOURNAL DE TV5 8441079

5 MIDDAY (1h) □ 31321

8 9 12 15 15 22 32

35 40: LE MONDE MER-

VEILLEUX DE DISNEY

LES AVENTURES DE RINGO LE

RATON-LAVEUR. (1h) 60012

12 THE FLINTSTONES

□ 12147

20: BYNON (1h) □ 213505

22 GARFIELD 70925

57 WAI LANA YOGA □ 975876

12h10

3 ACROSS THE FENCE

68722321

12h15

15 BOUILLON DE CULTURE

(1h15) Voir dimanche, 21h15. (R) 20531741

12h30

11 6 7 2 12 LES DÉ-

TECTEURS DE MENSONGES

□ (R) 30895

2 LE GRAND JOURNAL

□ 70296

3 THE YOUNG AND THE

RESTLESS (1h) □ 871499

4 5 6 9 11 TVA EN

DIRECT

(1h) Suite de 11h45. 231483

5 FAMILY FEUD 3659037

12 PULSE □ 36215

22 PORT CHARLES □ 38437

57 THE NEW KEEPING YOU

IN STITCHES □ 600050

13h00

11 6 7 2 12 CORKY

(1h) 28050

2 SEXE ET CONFIDENCES

(1h) (D) 90609

5 DAYS OF OUR LIVES

(1h) □ 2104942

5 THE URBAN PEASANT

73708

8 9 12 15 15 22 32

35 40: EXPLORATION

(1h) Voir samedi, 17h00. □ 79760

12 HOUSE & HOME □ 82470

20: DAYS OF OUR LIVES

(1h) □ 299925

22 ALL MY CHILDREN

(1h) □ 26692

57 FRENCH IN ACTION 423037

13h30

3 12 THE BOLD AND THE

BEAUTIFUL □ 99321 35586

4 5 6 9 11 BOUTI-

QUE TVA (1h) 881942

15 FLEURS ET JARDINS

Voir dimanche, 17h00. □ (R) 840673

5 PAMELA WALLIN

28857

57 THINK TANK □ 609321

14h00

11 6 7 2 12 MÉDIAS

(R) 15876

2 CINÉMA

L'ENFANCE MISE À PRIX. (2h)

8654

3 AS THE WORLD TURNS

(1h) □ 95418

5 PASSIONS (1h) 4020031

15 FUNAMBULE (R) 818596

5 NORTH OF 60 (1h) □ 31234

8 9 12 15 15 22 32

35 40: QUÉBEC SCHOOL TE-

LE

LUNDI suite

16h30

- 11 6 7 2 12 BÉTES PAS BÊTES PLUS 31302
- 2 LES SIMPSON (R) 166
- 5 NATIONAL ENQUIRER 5622741
- 57 WISHBONE □ 832437

16h45

- 15 GOURMANDISES Salade tiède de filets d'agneau. (R) 88412418

17h00

- 11 6 7 2 12 WATA-TATOW DYNASTIE avec Étienne de Passille, Hugo St-Cyr, Karine Pelletier. - Martin télécite Michel pour avoir mis fin au jeu de rôles qui virait à la catastrophe. Stéphanie a une grande nouvelle à annoncer à son frère. Tous les deux et Serge s'inquiètent de la disparition de Marie. □ 31988
- 2 LE GRAND JOURNAL (1h) □ 7079
- 3 SEINFELD □ 5470
- 4 5 6 9 11 LES MORDUS Inv.: Yves P. Pelletier, Martin Drainville. (1h) 1079
- 5 OPRAH (1h) □ 7313895
- 15 DES CHIFFRES ET DES LETTRES 113988
- 5 THE SIMPSONS □ 1924
- 8 9 12 15 15 22 32
- 35 40 TELETUBBIES (R) 71418
- 12 HOLLYWOOD SQUARES □ 7012
- 20 MAURY POVICH Talk-show. (1h) □ 405499
- 22 JUDGE JUDY 97470
- 57 ZOOM □ 183673

17h30

- 11 6 7 2 12 LES DÉTECTEURS DE MENSONGES Inv.: Gérard Poirier, Benoit Girard, Béatrice Picard. Rediffusion du lundi au vendredi à 12h30. □ 22654
- 3 FRIENDS □ 944
- 15 PYRAMIDE Rediffusion à 4h30. 793166
- 5 STREET CENTS □ 8050
- 8 9 12 15 15 22 32
- 35 40 CORNEMUSE □ 97944
- 12 SEINFELD □ 3166
- 22 JUDGE JOE BROWN 20296
- 57 KRATTS' CREATURES □ 823789

18h00

- 11 6 7 2 12 QUÉ BEC CE SOIR (1h) 15586
- 3 NEWS (1h) □ 75741
- 4 5 6 9 11 LE TVA, ÉDITION 18 HEURES □ 5383
- 5 22 NEWS 5643234 50437
- 15 LES CARNETS DU BOURLINGUEUR Vivre avec les Touaregs; le sanctuaire L'Étoile des neiges, au cœur des Andes péruviennes; les Caboclos, les Indiens blancs de la forêt amazonienne. 790079
- 5 NEWSWATCH (1h) □ 37505
- 8 9 12 15 15 22 32
- 35 40 MACARONI TOUT GARNI □ 94857
- 12 PULSE (1h) □ 44234
- 12 SAGUENAY-LAC-SAINT-JEAN CE SOIR (1h) 15586
- 20 GLOBAL NEWS □ 138215
- 57 BBC WORLD NEWS 813302

18h30

- 2 FLASH Magazine artistique. EN DIRECT. Rediffusion à minuit □ (D) 383
- 4 5 6 9 11 PIMENT FORT Anim.: Normand Brathwaite. Avec Marcel Leboeuf, Chantal Francke, André Gauthier. 9963
- 5 NBC NIGHTLY NEWS □ 5634586
- 15 TAXI POUR L'AMÉRIQUE LA BOLIVIE. Aujourd'hui: rencontre avec Arnaud Gérard, un Belge qui vit en Bolivie depuis 26 ans; Isabelle Verstraete nous fait découvrir sa passion pour la musique traditionnelle bolivienne; la lutte pour l'amélioration des conditions de vie des paysans; la fête de Ch'uttilos. Rediffusion mardi, 6h03. 774031
- 8 9 12 15 15 22 32
- 35 40 IMPROVISSIMO Sophie Caron et Claude Legault affrontent Anais Favron et Vincent Bolduc. Rediffusion mardi, 13h00. □ 18437
- 20 FIRST NATIONAL NEWS □ 152895
- 22 ABC WORLD NEWS TONIGHT □ 41789
- 57 NIGHTLY BUSINESS REPORT □ 804654

19h00

- 11 6 7 2 12 VIRGINIE Avec Claude Blanchard, Jean L'Italien, Manique Chabot. - Pierre révèle à Bernard le secret de Cécile. Lacaillie se donne pour mission de raisonner Guillaume. Virginie veut que sa mère lui dise toute la vérité... La démarche de Marc auprès de Lucie est pour le moins nébuleuse. Andrée ressent les premières contractions utérines. □ 19692
- 2 FAUT LE VOIR POUR LE CROIRE 8708
- 3 CBS EVENING NEWS □ 5234
- 4 5 6 9 11 LAMPE MAGIQUE 2708
- 5 JEOPARDY 7381296
- 15 TV5 INFO 6729741
- 5 ROYAL CANADIAN AIR FARCE □ 1168
- 8 9 12 15 15 22 32
- 35 40 LES CHOIX DE SOPHIE Magazine culturel diffusé du Café Hydro-Québec du Monument-National à Montréal. (D) 51654
- 12 ACCESS HOLLYWOOD □ 7876
- 20 THE NEW ADDAMS FAMILY □ 406128
- 22 JUDGE JUDY 17234
- 57 THE NEWSHOUR (1h) □ 726437

19h30

- 15 JOURNAL DE FRANCE 2 □ (R) 218532
- 11 6 7 2 12 LA PETITE VIE □ (R) 32031
- 2 LE HOCKEY DU CANADIEN À TQS Les Islanders de New York rencontrent les Canadiens à Montréal. (2h30) (D) 789079
- 3 20 ENTERTAINMENT TONIGHT □ 321 158079
- 4 5 6 9 11 LES AILES DE LA MODE Inv.: Steeve Diamond. □ 5147
- 5 WHEEL OF FORTUNE 5623470
- 15 LA MARCHÉ DU SIÈCLE SOMMES-NOUS EN LIBERTÉ SURVEILLÉE? Jusqu'au, au nom de l'efficacité et de la sécurité, une démocratie a-t-elle le droit de surveiller les citoyens? (1h30) Rediff. mardi à 0h15 et merc., 12h30. 161166

20h00

- 11 6 7 2 12 4 ET DEMI... Avec Alain Zouvi, Carl Béchard et Lynda Johnson. - Constantin pense enfin triompher d'Étienne Raymond mais le destin lui joue un tour. Pour se consoler d'une rupture amoureuse, Maryse se rend chez Gabrielle où une fête a lieu. Louis et Maude se font un petit souper pour se rappeler le bon vieux temps. (1h) □ 18012
- 3 KING OF QUEENS □ 1654
- 4 5 6 9 11 SALLE D'URGENCE POT DE COLLE avec Laura Innes, Anthony Edwards. - (1h) 25708
- 5 SUDDENLY SUSAN 7390944
- 5 THIS HOUR HAS 22 MINUTES □ 6128
- 8 9 12 15 15 22 32
- 35 40 CINÉMA LES MOISSONS DU CIEL. (2h) □ 82186
- 12 SUDDENLY SUSAN □ 3296
- 20 GLOBAL SPECIAL: BREAKING THE MAGICIANS CODE (1h) □ 583741
- 22 20/20 MONDAY (1h) 16654
- 57 AMERICAN PHOTOGRAPHY: A CENTURY OF IMAGES THE DEVELOPING IMAGE (1900-1934). Les rôles divers de la photographie à travers le centenaire. (1h) □ 702857

20h30

- 3 LADIES MAN □ 4019
- 5 VERONICA'S CLOSET 7319079
- 5 MADE IN CANADA 8963
- 12 LADIES MAN □ 5031
- 11 6 7 2 12 RÉ-SEAUX Avec Denis Bernard, Tania Kontovanni et Caroline Dhavernas. - Charles Morais a vraiment décidé de se venger de l'amant de Jessica. Christine se retrouve dans le pétrin à cause de son histoire d'amour avec Luigi. Marina prépare son premier reportage pour sa nouvelle émission. Pascale a une discussion orageuse avec Christian. Beaudoin reçoit une offre pour le moins surprenante. (1h) □ 38876
- 3 EVERYBODY LOVES RAYMOND □ 8925
- 4 5 6 9 11 ALLY MCBEAL (1h) 86924
- 5 LAW & ORDER (1h) 1785234
- 15 TV5 INFO 7226128
- 5 NATURE OF THINGS (1h) □ 63944
- 12 ALLY MCBEAL (1h) □ 90012
- 20 DAWSON'S CREEK (1h) □ 503505
- 22 MONDAY NIGHT FOOTBALL Les Cowboys de Dallas rencontrent les Giants à New York. (3h appr.) □ (D) 806079
- 57 ESCAPE FROM ANTARCTICA: ON THE TRAIL OF SHACKLETON Une équipe d'aventuriers irlandais se rend dans l'Antarctique pour retracer le voyage épique de deux explorateurs irlandais avant difficilement survécu à leur expédition au même endroit, dans les années 1914-1915. (1h) □ 715321

21h00

- 15 À BON ENTEDEUR RETARD DANS LES AÉROPORTS: CHAOS PROGRAMMÉ! Dossier sur les retards dans les aéroports qui sont maintenant devenus la norme. Rediffusion mercredi, 14h00. 750586

21h30

- 3 BECKER □ 87586
- 15 AU NOM DE LA LOI (Dern. de 2). Aujourd'hui: émission spéciale pour souligner le 20e anniversaire d'«Au nom de la loi» dans laquelle cinq grands thèmes seront abordés: les maltraitances institutionnelles et intrafamiliales dont sont victimes les enfants; le crime organisé et le pouvoir; les dysfonctionnements de l'appareil judiciaire; les réseaux pédophiles; les rapports entre les médias et la justice. (1h) Rediffusion mardi, 2h00. 890166

22h00

- 11 6 7 2 12 LE TÉLÉ JOURNAL/LE POINT (1h) □ 31963
- 2 LA FIN DU MONDE EST À 7 HEURES 46741
- 3 FAMILY LAW (1h) □ 6296
- 4 5 6 9 11 LE TVA, ÉDITION RÉSEAU □ 28708
- 5 DATELINE NBC (1h) □ 1788321
- 5 THE NATIONAL / CBC NEWS (1h) 66031
- 8 9 12 15 15 22 32
- 35 40 CHASSEURS D'IDÉES MYSTÈRE ET FANTAISIES. On se croit rationnels, évolués matérialistes... Pourtant, on lit notre horoscope, on s'achète des cristaux, on va voir Star Wars, on voudrait que les étoiles filantes soient magiques et on évoque encore Saint-Antoine quand on a perdu nos clés... (1h) Rediffusion jeudi, 15h00. 82673
- 12 LAW & ORDER: SPECIAL VICTIMS UNIT (1h) □ 36429
- 20 PARTY OF FIVE (1h) 506692
- 57 LIVELYHOOD WORKING FAMILY VALUES. Un regard sur le changement des traditions à la maison et au travail. (1h) □ 725708

22h30

- 2 LE GRAND JOURNAL 62789
- 4 5 6 9 11 LE POING J Animateur de la semaine: Pierre Brassard. (1h) (D) 95168
- 15 JOURNAL BELGE 104383

23h00

- 11 6 7 2 12 LES NOUVELLES DU SPORT 15437
- 2 110% 6944
- 3 NEWS □ 3513302
- 5 NEWS 5123876
- 15 JOURNAL SUISSE 755031
- 5 THE NATIONAL UPDATE 33215
- 8 9 12 15 15 22 32
- 35 40 LES CHOIX DE SOPHIE (R) 66147
- 12 CTV NEWS □ 77673
- 20 OUTER LIMITS BODIES OF EVIDENCE. Science-fiction. (1h) □ 923505
- 57 BBC WORLD NEWS 640382

23h28

- 11 6 7 2 12 DE BOUCHE À OREILLE (1h) 7402079

23h30

- 2 APHRODISIA 96147
- 4 5 6 9 11 TVA SPORTS 3529234
- 15 SOIR 3 830321
- 5 LATE NEWSWATCH 36789
- 8 9 12 15 15 22 32
- 35 40 GROS PLAN SUR... (R) 27895
- 12 PULSE TONIGHT □ 6482645
- 57 CHARLIE ROSE (1h) □ 733147

23h35

- 3 LATE SHOW WITH DAVID LETTERMAN (1h) 4106692
- 5 THE TONIGHT SHOW WITH JAY LENO (1h) □ 1845147

23h45

- 12 SPORTS NIGHT □ 57367963

23h52

- 4 5 6 9 11 TIRAGES DE "LA QUOTIDIENNE" - "BANCO" - "EXTRA" 29256383

23h58

- 4 5 6 9 11 PUB (2h) 8781944

Minuit

- 2 FLASH □ (R) 32884
- 15 JOURNAL DE TV5 4151703
- 5 CHILDREN FROM ELSEWHERE (1h) 43529
- 8 9 12 15 15 22 32
- 35 40 ÉPOPEE EN AMÉRIQUE (1h) □ (R) 241345
- 12 JUDGING AMY (1h) □ 16187
- 20 SOUTH PARK □ 171513
- 22 NEWS □ 5632180

00h15

- 15 TÉLÉFILM LE PLUS BEAU JARDIN DU MONDE. (1h35) Voir dimanche 12h15. 30536364

00h29

- 11 6 7 2 12 LA POLITIQUE FÉDÉRALE 80897726

00h30

- 2 SEXE ET CONFIDENCES (1h) (R) 20703
- 20 DR. KATZ □ 530722
- 57 JACK HORKEIMER: STARGAZER 886109

00h35

- 11 6 7 2 12 LA POLITIQUE PROVINCIALE 7068987
- 3 LATE LATE SHOW WITH CRAIG KILBORN 9947451
- 5 LATE NIGHT WITH CONAN O'BRIEN (1h) 2283190
- 22 ABC NEWS NIGHTLINE □ 7066529

00h58

- 12 THE ROCKFORD FILES (1h01) 34368600

01h00

- 20 AMERICA'S DUMBEST CRIMINALS (R) 877426
- 22 POLITICALLY INCORRECT □ 3608155
- 20 GRACE UNDER FIRE 687345
- 3 EXTRA! 7759513
- 5 LATER 6095616
- 15 TV5 QUESTIONS 77260628

01h30

- 20 HORACE UNDER FIRE 687345
- 3 EXTRA! 7759513
- 5 LATER 6095616
- 15 TV5 QUESTIONS 77260628

02h00

- 15 REFLETS SUD 437277
- 5 THE TONIGHT SHOW WITH JAY LENO (1h) □ 52121567
- 15 TV5 INFO 3573889
- 15 MISE AU POINT (1h appr.) (R) 310797
- 5 LATE NIGHT WITH CONAN O'BRIEN (1h appr.) (R) 46859093
- 5 ROSEANNE (1h) □ (R) 8742635
- 15 JOURNAL DE TV5 3207123

TÉLÉ MATINÉE
Voir à la page 5

APRES-MIDI

12h00

- 11 6 7 2 12 LE MIDI
39258
- 2 LES PIERRAFEU 32677
- 3 NEWS 2212432
- 5 NEWS 2013616
- 15 JOURNAL DE TV5
8401451
- 5 MIDDAY 92068
- 8 9 12 15 15 22 32
- 35 40 HARTLEY COEURS A
VIF (R) 27987
- 12 THE FLINTSTONES
35884
- 20 BYNON 399797
- 22 GARFIELD 57600
- 57 LIFE BY THE NUMBERS
165513

12h10

- 3 ACROSS THE FENCE
68799093

12h15

- 15 GOURMANDISES
Fruits à la broche, méli-mélo de
fraises et de rhubarbe. (R)
35357838

12h30

- 11 6 7 2 12 LES DÉ-
TECTEURS DE MENSONGE
(R) 84242
- 2 LE GRAND JOURNAL
57971
- 3 THE YOUNG AND THE
RESTLESS 342513
- 4 5 6 9 11 TVA EN
DIRECT
Suite de 11h45. 619277
- 5 FAMILY FEUD
7954249
- 15 FAUT PAS RÉVER
Les tribulations de Van Buano, un
chanteur congolais exilé au Togo;
le Bolsin, un concours pour les
apprentis terrorisés qui se déroule
en France; Bruxelles, une ville tapis-
sée par les fresques des plus célè-
bres bédictines. Inv.: Axelle Red,
chanteuse. (R) 398180

12 PULSE

- 22 PORT CHARLES
82884

13h00

- 11 6 7 2 12 CORKY
89797
- 2 SEXE ET CONFIDENCES
(D) 52426
- 5 20 DAYS OF OUR LIVES
6409154 471345
- 5 THE URBAN PEASANT
76635
- 8 9 12 15 15 22 32
- 35 40 IMPROVISSIMO
(R) 85987
- 12 HOUSE & HOME
10093
- 22 ALL MY CHILDREN
83567
- 57 BEGINNING CONVERSA-
TIONAL GERMAN
523513

13h30

- 3 12 THE BOLD AND THE
BEAUTIFUL
50068 65567
- 4 5 6 9 11 BOUTI-
QUE TVA
610906
- 15 LA GAUCHERIE
Ce documentaire fait le point sur
les causes de la gaucherie, qui est
une préférence manuelle gauche-
re, avec humour et fantaisie. (R)
306109
- 5 PAMELA WALLIN
78432



Lindsay Wagner, James Brolin et Victoria Tennant
dans LES VOIX DU COEUR, mélodrame présenté
à 14h, à TQS. Suite mercredi à la même heure.

8 9 12 15 15 22 32

- 35 40 VIVRES
LA LOGIQUE DU PRIX. Les agricul-
teurs sont une race en voie de
disparition. Partout dans le monde,
les grandes entreprises agro-
alimentaires menacent les fermes
familiales. 30451
- 57 FOLKUS DEUTSCH 258277

14h00

- 11 6 7 2 12 EX-
PRESSO
Aperçu des oeuvres et des artistes
franco-antariens. 89451
- 2 CINÉ MA
LES VOIX DU COEUR 5298884
- 3 AS THE WORLD TURNS
18109
- 5 PASSIONS 4097703
- 5 NORTH OF 60 30345
- 8 9 12 15 15 22 32
- 35 40 QUÉ BEC SCHOOL TE-
LEVISION (R) 76797
- 12 PASSIONS 94513
- 20 TRADERS 644364
- 22 ONE LIFE TO LIVE
43068
- 57 KAYE'S QUILTING
FRIENDS 71277

14h30

- 11 6 7 2 12 LE
MONDE IRRÉSISTIBLE DE RI-
CHARD SCARRY
25797
- 4 5 6 9 11 LES
FEUX DE L'AMOUR
478722
- 15 JOURNAL DE FRANCE 2
Rediffusion à 19h03. 764432
- 57 WIMZIE'S HOUSE
487567

15h00

- 11 6 7 2 12 LES
CHATOUILLES - BUDGIE LE
PETIT HÉLICOPTÈRE
7349161
- 3 THE GUIDING LIGHT
7635
- 5 THE MARTIN SHORT SHOW
4452987
- 15 JOURNAL BELGE
Rediffusion à 22h30. 725267
- 5 CORONATION STREET
9890
- 8 9 12 15 15 22 32
- 35 40 LE PRÉSENT DU PAS-
SÉ
Rediffusion mercredi, 23h30. 10548
- 12 THE ROSIE O'DONNELL
SHOW
30722
- 20 22 GENERAL HOSPITAL
864906 69838
- 57 KIDSONGS
657884

15h10

- 11 6 7 2 12 IRIS LE
GENTIL PROFESSEUR
24362703

15h30

- 11 6 7 2 12 PETITE
ÉTOILE 4435703
- 4 5 6 9 11 TOP
MODÉ LES 7180
- 15 JOURNAL SUISSE
Rediffusion à 23h00. 776277
- 5 RIVERDALE 8890
- 57 PUZZLE PLACE
386884

15h45

- 11 6 7 2 12 ROULI
ROULOTTE
Suivi de 0340. 16349364

16h00

- 11 6 7 2 12 TOHU-
BOHU
Des personnages tirés de contes et
de romans célèbres se retrouvent
naufragés sur une île déserte. Suivi
de 0340. 12277
- 2 IDÉES, TRUCS ET CIE
(R) 345
- 3 THE ROSIE O'DONNELL
SHOW
3242
- 4 5 6 9 11 CLAIRE
LAMARCHE
Mon père, mon ami. (D) 24161
- 5 HOLLYWOOD SQUARES
5600529

- 15 LA CHANCE AUX CHAN-
SONS
DANCING-SHOW. Inv.: Julien et
Sophie, Cédric et Séverine, Gxo-
naël et Caroline, Fabrice et Marie,
Bruno et Corinne, Cyril et Anne-
Marie. (R) 1031857

- 5 DEGRASSI JUNIOR HIGH
Diffusion de deux épisodes. 82161

- 8 9 12 15 15 22 32
- 35 40 HARTLEY COEURS A
VIF
Rediffusion mercredi, 12h00. 26155

- 12 OPRAH
26529
- 20 THE YOUNG AND THE
RESTLESS
770513
- 22 THE SIMPSONS
Diffusion de deux épisodes. 48345
- 57 ARTHUR
478819

16h30

- 11 6 7 2 12 À LA
POURSUITE DE CARMEN SAN-
DIEGO
Cette émission permet aux concu-
rrents comme aux téléspectateurs
de voyager dans le temps. Suivi de
0340. 45631
- 2 LES SIMPSON
(R) 529
- 5 NATIONAL ENQUIRER
5526513
- 57 WISHBONE
467703

16h45

- 15 GOURMANDISES
(R) 88472890

17h00

- 11 6 7 2 12 WATA-
TATOW
UN DEUXIÈME DEUIL. Vincent
prend son rôle d'ainé très au sé-
rieux. Après avoir débarrassé
Emilie d'un client trop entrepre-
nant, Louis-Philippe croit qu'elle
lui tombera dans les bras. Marie
n'est pas d'accord avec une déci-
sion de Stéphanie. Inquiète par
Ariane, Vincent prend le temps de
s'occuper de Rachel. 70703
- 2 LE GRAND JOURNAL
28242
- 3 SEINFELD 6971
- 4 5 6 9 11 LES
MORDUS 9432
- 5 OPRAH 7380567

- 15 DES CHIFFRES ET DES
LETTRES
Rediffusion à 5h00. 775762
- 5 THE SIMPSONS
1635
- 8 9 12 15 15 22 32
- 35 40 TELETUBBIES
(R) 30161

- 12 HOLLYWOOD SQUARES
5093
- 20 MAURY POVICH 318797
- 22 JUDGE JUDY
78345
- 57 ZOOM
732529

17h30

- 11 6 7 2 12 LES DÉ-
TECTEURS DE MENSONGES
Inv.: Maxim Roy, Olivier Loubry,
Mahée Paiement. 29513
- 3 FRIENDS
635
- 15 PYRAMIDE
Rediffusion à 4h30. 775548
- 5 JONOVISION
71161
- 8 9 12 15 15 22 32
- 35 40 CORNEMUSE
89971

- 12 SEINFELD
8819
- 22 JUDGE JOE BROWN
27155
- 57 KRATTS' CREATURE
385155

SOIRÉE

18h00

- 11 6 7 2 12 QUE BEC CE
SOIR
65161
- 3 CHANNEL 3 NEWS
32616
- 4 5 6 9 11 LE TVA,
ÉDITION 18 HEURES
3364
- 5 22 NEWS
5610906 24068
- 15 TÉLÉ TOURISME
Magazine des voyages et des loi-
sirs. 765161
- 5 NEWSWATCH
87180
- 8 9 12 15 15 22 32
- 35 40 MACARONI TOUT
GARNI
Rediffusion mercredi, 7h30. 86884

- 12 PULSE
41987
- 12 SAGUENAY-LAC-SAINT-
JEAN CE SOIR
65161
- 20 GLOBAL NEWS
132819
- 57 BBC WORLD NEWS
382068

18h30

- 2 FLASH
(D) 154
- 4 5 6 9 11 PIMENT
FORT
4616
- 5 NBC NIGHTLY NEWS
5601258

15 LES IDÉES LUMIÈRE

- Série d'entretiens avec des person-
nalités présentée par Denise Bom-
bardier. Inv.: Fernand Daoust, un
syndicaliste de vocation. Rediffu-
sion mercredi, 6h03. 683513
- 8 9 12 15 15 22 32
- 35 40 IMPROVISSIMO
Rediffusion mercredi, 13h00. 73564
- 20 FIRST NATIONAL NEWS
856141
- 22 ABC WORLD NEWS TO-
NIGHT
11548
- 57 THE NIGHTLY BUSINESS
REPORT
479548

19h00

- 11 6 7 2 12 VIRGI-
NIE
Grâce à sa répartie facile et à son
flegme, Virginie est une adversai-
re de taille pour Gilles dont la mé-
chanceté semble sans limites. Her-
cule explique sa stratégie aux
joueurs de son équipe de football.
Cécile est-elle sincère quand elle
dit vouloir faire la paix avec
Gilles? 90567
- 2 FAUT LE VOIR POUR LE
CROIRE
Caméras cachées. 2109
- 3 CBS EVENING NEWS
9635
- 4 5 6 9 11 ENT'CA-
DIEUX
Avec Louise Deschâtelets, Vincent
Bolduc et Anik Varmette. - Diane
sonne sérieusement à suivre Dimi-
tri à Chicago. Maureen McLeod
manifeste à Jessica son mécontente-
ment concernant Maxieunes. De-
puis que Raymond Lachance lui a
fait part de son intérêt pour la li-
ngerie fine, Antonine tente par tous
les moyens de lui faire plaisir mais
des débâcles l'attendent. 66635
- 5 JEOPARDY 7285068
- 15 TV5 INFO 6623513
- 5 THE RED GREEN SHOW
8971
- 8 9 12 15 15 22 32
- 35 40 LES CHOIX DE SO-
PHIE
(D) 54797
- 12 ACCESS HOLLYWOOD
2529
- 20 THE NEW ADDAMS FAMI-
LY 319426
- 22 JUDGE JUDY 98109
- 57 THE NEWSHOUR 271513

19h03

- 15 JOURNAL DE FRANCE 2
670118

19h30

- 11 6 7 2 12 LA FAC-
TURE 95190
- 2 HENRI PIS SA GANG
Dessins animés. 258
- 3 20 ENTERTAINMENT TO-
NIGHT 884 456105
- 5 WHEEL OF FORTUNE
5527242
- 15 LA CARTE AUX TRÉSORS
À bord de leur hélicoptère, deux
candidats doivent résoudre des
énigmes mêlant l'histoire, la géo-
graphie, la faune, la flore et le pa-
trimoine architectural de différen-
tes régions de France. Aujourd'-
hui: la presqu'île de Saint-Tropez
et le Cap Camarat. Rediffusion
mercredi, 0h15 et jeudi, 12h30.
796432
- 5 PIT PONY 4838
- 8 9 12 15 15 22 32
- 35 40 CULTIVÉ ET BIEN
ÉLEVÉ
Les pommes de terre colorées, un
choix intéressant pour la table
mais dont la production et la com-
mercialisation sont très exigean-
tes; la propreté et la médecine pré-
ventive à la ferme laitière de Ghy-
saine Saint-Onge et Yvon Villeneu-
ve à Saint-Augustin de Mirabel. 79548
- 12 BECKER 2068
- 22 FRASIER 95172

MARDI suite

20h00

11 6 7 2 12 BOUS-COTTE
Avec Michel Bérubé, Nancy Gau-thier et Sylvie Drapeau. - Philippe s'est remis au jogging avec une passion qui surprend tout le monde. Eugénie et Mélina parlent d'Antoine qui s'isole dans son ressentiment. Manu informe Léonie Beau-chemin et Philippe de ses plans pour éviter la faillite de la quin-caillerie. Benjamin sert de parte-naire d'entraînement à Samuel. □ 95797

2 2000 ANS DE BOGUES
Anim.: Jean-René Dufort. Une sé-rie documentaire sur l'homme, son savoir et ses bibittes! □ 8529

3 JAG
□ 7364

4 5 6 9 11 HISTOIRES DE FILLES
LE CONVENTUM avec Yves P. Pelletier, Benoit Gouin et Catheri-ne Lachonche. - Les quatre filles ainsi que Pascal et Jean-Marc se rendent au conventum de leur cé-gep. Judith, sûre de son "look", se verra ridiculisée par ses anciens camarades de classe alors que contre toute attente, Marie-Jo sera l'étoile de la soirée. □ 6109

5 JUST SHOOT ME
ATTENTION: possibilité de diffu-sion d'un 6e match, si nécessaire, du Championnat de la Ligue natio-nale de baseball. 7367616

5 MARKET PLACE
□ 7819

8 9 12 15 15 22 32

35 40 CINÉMA
COUP DE TORCHON □ 397364

12 JUST SHOOT ME
Comédie avec David Spade et George Segal. □ 1277

20 3RD ROCK FROM THE SUN
□ 491074

22 SPIN CITY
□ 74529

57 MOBIL MASTERPIECE

THEATRE
THE ARISTOCRATS (2e de 3). L'histoire véridique des sœurs Lennox, avec Serena Gordon, Ge-raldine Somerville et Anne-Marie Duff. - En Grande-Bretagne, au XVIIIe siècle, les drames et les in-trigues de quatre sœurs de l'aristo-cratie anglaise. □ 866345

20h30

2 QUÉ BEC EN HUMOUR
Spectacles enregistrés au Capitulé de Québec. Inv.: Jean-Guy Mo-reau, Dany Turcotte, Les Bizarroi-des, JiCi Lauzon, Michaël Ran-court, Sol et Dominique Levesque. □ 5744

4 5 6 9 11 KMH
PEAU DE CHAGRIN avec Sonia Vachon, Gilbert Turp et Chantal Baril. - Denis perd son permis de conduire au moment où il doit faire l'essai routier de modèles Ferrari en Italie et le médecin annonce à Germain qu'il devra subir une cir-concision. □ 5616

5 3RD ROCK FROM THE SUN
7379451

5 VENTURE □ 3426

12 IT'S LIKE, YOU KNOW...
□ 7884

20 THAT 70'S SHOW □ 410109

22 IT'S LIKE, YOU KNOW
□ 86364

21h00

11 6 7 2 12 ENJEUX
□ 71161

2 UNE FOIS C'EST UN GARS
Jeu avec Bruno Landry. Deux équi-pes d'humoristes s'affrontent dans des joutes de blagues. 5600

3 60 MINUTES II □ 4600

4 5 6 9 11 LES MA-CHOS

Avec Michel Forget, René Gagnon et Valérie Valois. - Mathieu tente de faire entendre raison à Julien. Louise ne peut s'empêcher de ra-conter à Laurence la visite surpri-se du notaire Malo au sujet du ma-nuscrit de Robert Marois. Sophie craint que Nicolas soit devenu amoureux d'elle pour faire revivre Suzanne. □ 62819

5 WILL AND GRACE
4460906

15 TV5 INFO
7113600

5 LIFE & TIMES
20819

12 WILL & GRACE
I NEVER PROMISED YOU... □ 42513

20 DHARMA & GREG
Comédie avec Jenna Elfman et Thomas Gibson. □ 776797

22 DHARMA & GREG
Comédie avec Jenna Helfman et Tom Gibson. □ 44529

21h30

15 FESTIVAL FRANCO-ONTA-RIEN
Voir dimanche, 18h00. (R) 843068

21h30

2 LE GRAND JOURNAL
□ 40635

5 THE MIKE O'MALLEY SHOW
6308105

15 TEMPS PRÉSENT
FIEVRE BOURSIÈRE. Reporta-ge sur l'engouement des investis-seurs pour la bourse, un engaue-ment tel qu'avec Internet, la plané-te vit littéralement au rythme des pulsations de Wall Street. Rediffu-sion mercredi, 2h00. 345242

12 À COMMUNIQUER
□ 46432

20 BOB & MARGARET
Comédie en dessins animés. □ 390426

22 SPORTS NIGHT
75548

57 SOUNDS OF POETRY WITH BILL MOYERS
Une série de lectures et de conver-sations profondes sur l'art de la poésie. 166242

22h00

11 6 7 2 12 LE TÉ-LÉ JOURNAL/LE POINT
□ 81548

2 LA FIN DU MONDE EST À 7 HEURES
Rediffusion demain, 7h00. 82136

3 JUDGING AMY
□ 7987

4 5 6 9 11 LE TVA, EDITION RÉSEAU □ 14345

5 DATELINE NBC
□ 1755093

5 THE NATIONAL / CBC NEWS 23906

12 BARBARA WALTERS SPE-CIAL
Inv.: Celine Dion, Liam Neeson et Liz Taylor. □ 50074

20 FRASIER
Diffusion de deux épisodes. □ 404068

22 ONCE AND AGAIN
Feuilleton avec Bill Campbell et Sela Ward. - Rick, divorcé depuis quelques années et père de deux en-fants, n'a pas encore trouvé la com-pagne idéale, jusqu'au jour où il rencontre Lili. □ 72890

57 BERKELEY SQUARE
270884

22h30

2 110% (D) 12364

4 5 6 9 11 LE

POING J (D) 50987

15 JOURNAL BELGE
(R) 202797

8 9 12 15 15 22 32

35 40 DREAM ON

SOUVENIRS, SOUVENIRS avec Brian Benben. - Martin, qui a tou-jours rêvé d'être écrivain, tombe sur Donna, une ancienne camarade de classe qui lui redonne l'envie d'écrire. 90345

23h00

11 6 7 2 12 LES NOUVELLES DU SPORT
41432

2 APHRODISIA
8695

3 22 NEWS □ 3580074 7458258

5 NEWS 5190548

15 JOURNAL SUISSE 848513

5 THE NATIONAL UPDATE
□ 83890

8 9 12 15 15 22 32

35 40 LES CHOIX DE SO-PHIE (R) 27884

12 CTV NEWS □ 27258

20 OUTER LIMITS □ 367703

57 BBC WORLD NEWS
636906

23h28

11 6 7 2 12 DÉ COU-VERTE
□ (R) 7462451

23h30

2 FLASH
□ (R) 19838

4 5 6 9 11 TVA SPORTS □ 3596906

15 SOIR 3 192971

5 LATE NEWSWATCH
□ 55600

8 9 12 15 15 22 32

35 40 LE PRÉSENT DU PAS-SÉ (R) 182123

12 PULSE TONIGHT
□ 6661447

57 CHARLIE ROSE
□ 375703

23h35

3 THE LATE SHOW WITH DAVID LETTERMAN
□ 4173364

5 THE TONIGHT SHOW WITH JAY LENO
□ 1812819

22 ABC NEWS NIGHTLINE
□ 6161242

23h45

12 SPORTS NIGHT
□ 57334635

23h52

4 5 6 9 11 TIRAGES DE "LA QUOTIDIENNE" - "BANCO" - "EXTRA"
29150155

23h58

4 5 6 9 11 PUB
8758616

Minuit

2 SEXE ET CONFIDENCES
(R) 88204

15 JOURNAL DE TV5
4055575

5 HEARTS AND MINDS
(3e de 4). 20204

12 JAG
□ 57372

20 SOUTH PARK
□ 739117

00h05

22 POLITICALLY INCORRECT
□ 9718117

00h15

15 LA MARCHÉ DU SIECLE
Voir lundi, 19h30. (R) 4798198

00h30

8 9 12 15 15 22 32

33 40 ATTENDEZ QUE JE VOUS RACONTE...
10372

20 HERCULES: THE LEGEN-DARY JOURNEYS
PRODIGAL SISTER. □ (R) 344339

57 JACK HORKHEIMER: STARGAZER
357223

00h35

3 LATE LATE SHOW
Talk-show. 9841223

5 LATE NIGHT WITH CONAN O'BRIEN
1532402

22 PUB
66452440

00h57

12 THE MARY TYLER MOORE SHOW 1901339

01h27

12 SEA HUNT 12090827

01h30

20 AMERICA'S DUMBEST CRIMINALS □ 189339

01h35

3 EXTRA! 7726285

5 LATER 6999488

01h45

15 TV5 QUESTIONS
(R) 32395488

02h00

15 AU NOM DE LA LOI
(R) 915681

20 DR. KATZ □ (R) 249597

02h05

5 THE TONIGHT SHOW WITH JAY LENO □ (R) 52025339

02h30

20 GRACE UNDER FIRE
□ 278374

03h00

15 TV5 INFO 3149371

03h03

15 DIMANCHE MIDI AMAR
Voir 11h03. (R) 961001

03h05

5 LATE NIGHT WITH CONAN O'BRIEN □ (R) 46753865

04h00

5 ROSEANNE □ (R) 8646407

15 JOURNAL DE TV5
7502335

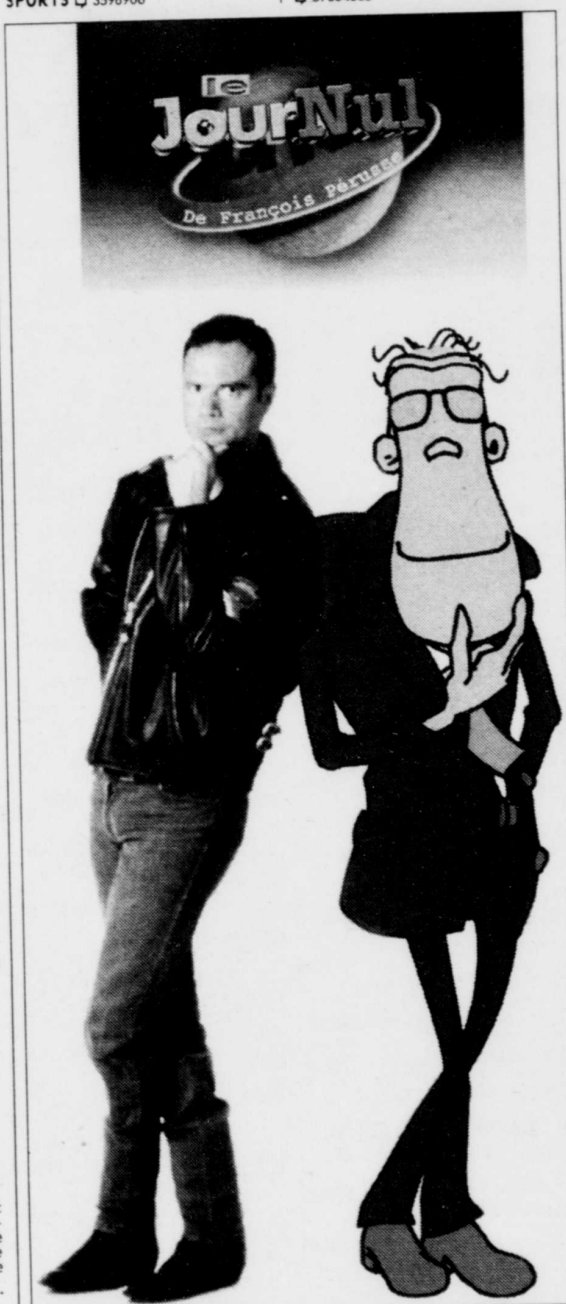

LE JOURNUL DE FRANÇOIS PÉRUSSE, capsule d'animation présentée à TVA du lundi au jeudi à 18h29, en reprise les vendredi, samedi et dimanche.

TÉLÉ MATINÉE
Voir à la page 5

APRÈS-MIDI

12h00

- 11 6 7 2 12 LE MIDI
23223
- 2 LES PIERRAFEU
89662
- 3 NEWS
2116204
- 5 NEWS
2917488
- 15 JOURNAL DE TV5
8305223
- 5 MIDDAY
(1h) 42643
- 8 9 12 15 15 22 32
- 35 40 HARTLEY COEURS À VIF
(1h) (R) 95914
- 12 THE FLINTSTONES
92759
- 20 BYNON (1h) 940001
- 22 GARFIELD
21865
- 57 GED 542056

12h10

- 3 ACROSS THE FENCE
68693865

12h15

- 15 GOURMANDISES
Tarte aux orties. Rediffusion à 16h45. (R) 35244310

12h30

- 11 6 7 2 12 LES DÉTECTEURS DE MENSONGES
(R) 58407
- 2 LE GRAND JOURNAL
14846
- 3 THE YOUNG AND THE RESTLESS
(1h) 900117
- 4 5 6 9 11 TVA EN DIRECT
(1h) Suite de 11h45. 180391
- 5 FAMILY FEUD
1278431
- 15 LA MARCHÉ DU SIÈCLE
(1h30) Voir lundi, 19h30. (R) 907662
- 12 PULSE
10643
- 22 PORT CHARLES
56049
- 57 ANOTHER PAGE USING CONTEXT CLUES. 720020

13h00

- 11 6 7 2 12 CORKY
(1h) 46662
- 2 SEXE ET CONFIDENCES
(1h) (D) 41371
- 5 20 DAYS OF OUR LIVES
(1h) 5758466 966049
- 5 THE URBAN PEASANT
53310
- 8 9 12 15 15 22 32
- 35 40 IMPROVISSIMO
(R) 53914
- 12 HOUSE & HOME
97778
- 22 ALL MY CHILDREN
(1h) 44204
- 57 DESTINOS
174827

13h30

- 3 12 THE BOLD AND THE BEAUTIFUL
41353 19914
- 4 5 6 9 11 BOUTIQUE TVA
(1h) 181020
- 5 PAMELA WALLIN
62407
- 8 9 12 15 15 22 32
- 35 40 1045, RUE DES PARLEMENTAIRES
Voir lundi, 19h30. (R) 15778
- 57 THE CHEFS DE CUCINA AMORE 729391

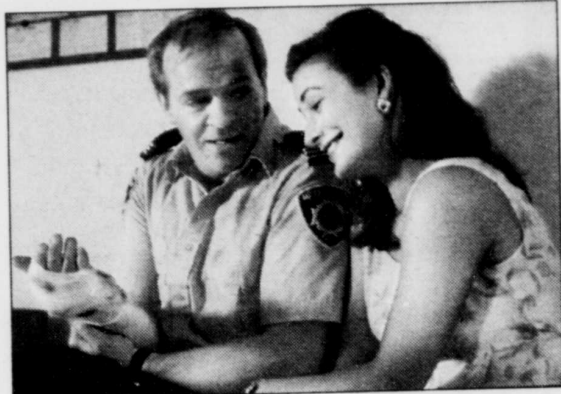

Germain Houde (Albert) et Anick Lemay (Carmen) dans CASERNE 24, 19h30, à Radio-Canada.

14h00

- 11 6 7 2 12 TRAJEC-TOIRES
Rencontre avec un artiste acadien qui s'illustre dans un domaine particulier. Inv.: Anne Gallant, peintre de l'île du Prince-Edouard. 40778
- 2 CINÉMA LES VOIX DU COEUR. (2h) Voir mardi, 14h00. 5265556
- 3 AS THE WORLD TURNS
(1h) 79846
- 5 PASSIONS (1h) 4991575
- 15 À BON ENTEDEUR
(R) 513846
- 5 NORTH OF 60 (1h) 17020
- 8 9 12 15 15 22 32
- 35 40 QUÉ BEC SCHOOL TELEVISION (1h) 40952
- 12 PASSIONS
(1h) 51488
- 20 TRADERS
(1h) 122778
- 22 ONE LIFE TO LIVE
(1h) 49943
- 57 BEST OF THE JOY OF PAINTING
212391

14h30

- 11 6 7 2 12 LE MONDE IRRÉSISTIBLE DE RICHARD SCARRY
46440
- 4 5 6 9 11 SUNSET BEACH
(1h) 947488
- 15 JOURNAL DE FRANCE 2
Rediffusion à 19h03. 259136
- 57 WIMZIE'S HOUSE
958681

15h00

- 11 6 7 2 12 LES CHATOUILLES / BUDGIE LE PETIT HÉLICOPTÈRE
7243933
- 3 THE GUIDING LIGHT
(1h) 3440
- 5 THE MARTIN SHORT SHOW
(1h) 4356759
- 15 JOURNAL BELGE
Rediffusion à 22h30. 525681
- 5 CORONATION STREET
7961
- 8 9 12 15 15 22 32
- 35 40 LE PRÉSENT DU PAS-SE
(1h) Rediffusion jeudi, 23h30. 97223
- 12 THE ROSIE O'DONNELL SHOW
(1h) 91469
- 20 22 GENERAL HOSPITAL
(1h) 326372 37865
- 57 KIDSONGS
208198

15h10

- 11 6 7 2 12 IRIS LE GENTIL PROFESSEUR 24266575

15h30

- 11 6 7 2 12 PETITE ÉTOILE 4339575
- 4 5 6 9 11 TOP MODÉ LES 8681
- 15 JOURNAL SUISSE
Rediffusion à 23h00. 254681
- 5 IN THE COMPANY OF WOMEN 9391
- 57 PUZZLE PLACE 937198

15h45

- 11 6 7 2 12 LA BOÎTE À LUNCH
Suivi de 0340. 16243136

16h00

- 11 6 7 2 12 TOHU-BOHU
Suivi de 0340. 60020
- 2 IDÉES, TRUCS ET CIE
(1h) 136
- 3 THE ROSIE O'DONNELL SHOW
(1h) 2575
- 4 5 6 9 11 CLAIRE LAMARCHE
(1h) (R) 18136
- 5 HOLLYWOOD SQUARES
597001
- 15 LA CHANCE AUX CHAN-SONS
VIVA VILLARD. Inv.: Hervé Villard, Nancy Holloway, Miguel Ferreira, Sophie Michel, Marie-Lorren, Delta Gloria, Valia, Rosy Armen. (R) 5856099
- 5 DEGRASSI JUNIOR HIGH
Diffusion de deux épisodes. (1h) 50198
- 8 9 12 15 15 22 32
- 35 40 HARTLEY COEURS À VIF
(1h) Rediffusion jeudi, 12h00. 76730

16h30

- 12 OPRAH
(1h) 73484
- 20 THE YOUNG AND THE RESTLESS
(1h) 345407
- 22 THE SIMPSONS
Diffusion de deux épisodes. (1h) 16372
- 57 ARTHUR
949933

16h30

- 11 6 7 2 12 LES DÉ-BROUILLARDS
Magazine scientifique conçu pour les jeunes de 9 à 12 ans. Suivi de 0340. 66204
- 2 LES SIMPSON
(R) 420
- 5 NATIONAL ENQUIRER
5593285
- 57 WISHBONE
945117

16h45

- 15 GOURMANDISES
(R) 88376662

17h00

- 11 6 7 2 12 WATA-TATOW
POSTHUMES. Au moment où Colin vient lui rendre visite, Manon reçoit un appel qui la trouble. Sophie insiste auprès de Pierre-Luc pour que le groupe anti-violence fasse une enquête sur le drame récent qui s'est produit. Emilie ne croit pas à la sobriété de Colin. Vincent avoue à Guy son amour pour Lorraine. 24730
- 2 LE GRAND JOURNAL
(1h30) 85117
- 3 SEINFELD 7152
- 4 5 6 9 11 LES MORDUS
(1h) 9943
- 5 OPRAH
(1h) 7284339
- 15 LES INVENTIONS DE LA VIE
(R) 504198
- 5 THE SIMPSONS
2136
- 8 9 12 15 15 22 32
- 35 40 TELETUBBIES
82730
- 12 HOLLYWOOD SQUARES
6594
- 20 MAURY POVICH
(1h) 983681
- 22 JUDGE JUDY
22372
- 57 ZOOM
203643

17h30

- 11 6 7 2 12 LES DÉ-TECTEURS DE MENSONGES
Inv.: Raymond Legault, Vincent Bilodeau, Marc Favreau. 57556
- 3 FRIENDS
198
- 15 PYRAMIDE
253952
- 5 JONOVISION
8662
- 8 9 12 15 15 22 32
- 35 40 CORNEMUSE
15556
- 12 SEINFELD
2020
- 22 JUDGE JOE BROWN
55198
- 57 KRATTS' CREATURES
936469

SOIRÉE

18h00

- 11 6 7 2 12 QUÉ BEC CE SOIR
(1h) 33198
- 3 CHANNEL 3 NEWS
(1h) 19391
- 4 5 6 9 11 LE TVA, ÉDITION 18 HEURES
4865
- 5 22 NEWS
5514778 85339
- 15 TÉ LÉ CINÉMA
250865
- 5 NEWSWATCH
(1h) 48827
- 8 9 12 15 15 22 32
- 35 40 MACARONI TOUT GARNI
Rediffusion jeudi, 7h30. 12469
- 12 PULSE
(1h) 28662
- 12 SAGUENAY-LAC-SAINT-JEAN CE SOIR
(1h) 33198
- 20 GLOBAL NEWS
694285
- 57 BBC WORLD NEWS
959310

18h30

- 2 FLASH
(D) 865
- 4 5 6 9 11 PIMENT FORT
5117

5 NBC NIGHTLY NEWS

- 5598730
- 15 PANORAMA
Magazine. Rediffusion jeudi, 6h03. 241117
- 8 9 12 15 15 22 32
- 35 40 IMPROVISSIMO
Rediffusion jeudi, 13h00. 36049
- 20 FIRST NATIONAL NEWS
618865
- 22 ABC WORLD NEWS TO-NIGHT
69391
- 57 THE NIGHTLY BUSINESS REPORT
940662

19h00

- 11 6 7 2 12 VIRGI-NIE
À titre d'auditeur libre, Simon assiste à un cours en journalisme donné par Bernard Raïcha ose aller retrouver Eric dans le vestiaire du gymnase mais Hercule ne tarde pas à se pointer le bout du nez. Lacaïlle ne sait plus comment se débarrasser de celle qui est tombée amoureuse de lui. 44594
- 2 CATASTROPHES
Des gens ordinaires confrontés à des situations exceptionnelles. 6310
- 3 CBS EVENING NEWS
9376
- 4 5 6 9 11 LA POULE AUX OEUFS D'OR
Anim.: Guy Mongrain. Huit participants courent la chance de remporter le gros lot d'une valeur cumulative de 500 000\$. 1662
- 5 JEOPARDY
7245440
- 15 TV5 INFO
6690285
- 5 COMICS!
Inv.: Adam Grove. 2372
- 8 9 12 15 15 22 32
- 35 40 LES CHOIX DE SOPHIE
(D) 37154
- 12 ACCESS HOLLYWOOD
6730
- 20 THE NEW ADDAMS FAMILY
984310
- 22 JUDGE JUDY
42136
- 57 THE NEWSHOUR
(1h) 839117

19h03

- 15 JOURNAL DE FRANCE 2
517662

19h30

- 11 6 7 2 12 CASERNE 24
Avec Germain Houde, Anick Lemay et Tania Kontoyanni. — Albert a été légèrement blessé lors d'un appel. Secourée, Carmen court le rejoindre à l'urgence de l'hôpital où il a été conduit. Le désir d'avoir un enfant exprimé par Ninon ne cesse de hanter Stéphane, qui finit par prendre une décision. 67933
- 2 LE HOCKEY DU CANADIEN À TQS
L'Avalanche du Colorado rencontre les Canadiens à Montréal. (2h30) (D) 892759
- 3 20 ENTERTAINMENT TO-NIGHT
575 614049
- 4 5 6 9 11 L'ÉMISSION DES RECORDS GUINNESS
La mâchoire magique met les bouches doubles; un homme fort qui mord à belles dents dans les records; à ne pas manquer, la torture asiatique à la télé; c'est le monde à l'envers avec le champion de la marche sur les mains; les prouesses d'un gymnaste qui a du ressort. 4001
- 5 WHEEL OF FORTUNE
5594914
- 15 ENVOYÉ SPÉCIAL
(1h30) Rediffusion jeudi, 0h15. 281136
- 5 COUNTRY CANADA
5339

MERCREDI suite

8 9 12 15 15 22 32

35 40 CENT TITRES
Danielle Laurin rencontre Aude pour son dernier roman "L'homme au complet"; le rallye culturel du cégep de Montréal; la chronique de Jean-Paul Daoust porte sur la "tentation romanesque" chez certains poètes; coup de cœur: "Je m'en vais" de Jean Echenoz. Rediffusion jeudi, 13h30. 25933

12 COSBY
Comédie avec Bill Cosby et Phylcia Rashad. □ 6469

22 FRASIER
□ 65575

20h00

11 6 7 2 12 **CHRISTIANE CHARETTE EN DIRECT**
(1h) (D) 52662

3 **COSBY**
□ 6556

4 5 6 9 11 **LE RETOUR**

Avec Sophie Prigent, Vincent Gratton et Angèle Outou. - Après les aveux de Sam la cohabitation au bureau est loin d'être évidente. Quelle solution trouver? Sam prend une décision irrevocable. Tout le monde est pris de court. Pascale rend à nouveau visite à Madeleine. Bruno ose proposer une sortie-laisser à Catherine. (1h) □ 29730

5 **DATÉLINE NBC**
(1h) ATTENTION: possibilité de diffusion d'un 7e match, si nécessaire, du Championnat de la Ligue nationale de baseball. □ 1636914

5 **THE FIFTH ESTATE**
(1h) 94020

8 9 12 15 15 22 32

35 40 **LES RÉGLES DU JEU**
Magazine d'information. (1h) □ (R) 10662

12 22 **TWO GUYS, A GIRL**
□ 2778 28556

20 **SIGNS FROM GOD**
Sous réserves. (2h) □ 775317

57 **BREAST CANCER JOURNEY**

Quinze femmes ayant souffert du cancer parlent de leur cheminement à travers cette terrible maladie et donnent une leçon de courage et d'espoir. (1h) 848865

20h30

3 **WORK WITH ME**
Comédie avec Nancy Travis. □ 8391

12 **NORM**
□ 1285

22 **NORM**
Comédie de situations. □ 30391

21h00

11 6 7 2 12 **L'OMBRE DE L'ÉPÉRIER**

Avec Isabel Richer, Luc Picard. - La crise économique touche tout le monde. Pauline et Noum, endettés jusqu'au cou, sont désespérés. Ce dernier retourne au chantier où il s'improvise chirurgien pour sauver son meilleur ami de la mort. À la maison, Pauline sacrifie ses dernières économies pour éloigner Mr. French qui menace de saisir ce qu'elle et Noum possèdent. (1h) □ (R) 49198

3 **CBS WEDNESDAY MOVIE AN EYE FOR AN EYE** (2h) □ 9594

4 5 6 9 11 **RUE**

L'ESPÉRANCE
LE DOUBLE JEU avec Geneviève Bilodeau, Serge Postigo et Myriam Poirier. - Pendant qu'Isabelle découvre avec stupeur la défection que le groupe Millenia l'a bernée en l'engageant sans rien lui dire des projets prévus pour le cinéma l'Espérance, Vieux Jazz rallie les uns et les autres autour d'un mouvement de résistance. Dans la tourmente, mais le machiavélique Armand Champagne lui réserve une autre petite surprise. (1h) □ 49594

5 **THE WEST WING**
(1h) 1656778

15 **TV5 INFO**
7180372

5 **DA VINCI'S INQUEST**
(1h) □ 81556

8 9 12 15 15 22 32

35 40 **LES FRANCS-TIREURS**
Suiets: une entrevue avec les journalistes sportifs Marie-José Turcotte et Philippe Cantin; être rastos, c'est davantage qu'un look, c'est une religion; coup de gueule: la comédienne Sonia Vachon. Rediffusion vendredi, 19h30. 72914

12 **NOW AND AGAIN**
Drame avec Eric Close, Margaret Colin et Gerrit Graham. - Lorsqu'un accident démolit complètement le corps d'un vendeur d'assurances dans la quarantaine, le gouvernement lui sauve la vie, le reconstruisant en beau et surprenant jeune homme, dont il se servira pour accomplir de périlleuses missions. (1h) □ 34662

22 **THE DREW CAREY SHOW**
□ 12556

57 **HEALTH ISSUES**
Discussion sur le cancer du sein. (1h) □ 828001

21h03

15 **MÉDITERRANÉE**
L'actualité sociale et politique du bassin méditerranéen. 494372

21h30

15 **VISIONNAIRES**
Pour faire reculer la mort qui a failli lui enlever sa fille, Carlos Ferrand a réalisé un documentaire qui est une véritable quête d'espoir, à la recherche de créateurs et d'esprits libres pour raviver son goût de vivre. (1h) Rediffusion jeudi, 2h00. 903846

8 9 12 15 15 22 32

35 40 **LA FACE CACHÉE DE LA UNE**
Un regard critique sur la presse écrite et parlée, tant francophone qu'anglophone, à la lumière de l'actualité. 96643

22 **OH GROW UP**
Comédie de situations. □ 36285

22h00

11 6 7 2 12 **LE TÉLÉJOURNAL/LE POINT**
(1h) □ 42285

2 **LA FIN DU MONDE EST À 7 HEURES**
Rediffusion demain, 7h00. (D) 80391

4 5 6 9 11 **LE TVA, ÉDITION RÉSEAU**
□ 91020

5 **LAW & ORDER**
(1h) 1659865

5 **THE NATIONAL / CBC NEWS**
(1h) □ 84643

8 9 12 15 15 22 32

35 40 **ÉPOPÉE EN AMÉRIQUE**

REBELLION. Dès le début du 19e siècle, la tension entre francophones et anglophones devient de plus en plus évidente. Papineau à leur tête, des Canadiens réclament une plus grande indépendance face à l'Angleterre. (1h) □ 83335

12 **AMAZON**
DEBUT. Aventures avec Carol Alt, C. Thomas Howell et Tyler Hynes. - Un avion s'écrase au milieu de la jungle amazonienne. Six survivants, sans armes, doivent lutter pour survivre contre serpents, insectes venimeux, animaux sauvages et de vicieux indigènes. Menacé par cet environnement hostile et motivé par la crainte, le groupe disparate est poussé à l'extrême. (1h) □ 44049

20 **CHICAGO HOPE**
Drame avec Mandy Patinkin et Adam Arkin. (1h) □ 220402

22 **20/20 WEDNESDAY**
Magazine d'affaires publiques. (1h) □ 40827

57 **FRONTLINE**
THE LOST CHILDREN OF ROCKDALE COUNTY. On examine le lien entre une émergence de syphilis chez un groupe d'adolescents et la commune prospère dans laquelle ils vivent. (1h30) □ 493876

22h30

2 **LE GRAND JOURNAL**
□ 87169

4 5 6 9 11 **LE POING J**
(1h) (D) 15020

15 **JOURNAL BELGE**
(R) 853001

23h00

11 6 7 2 12 **LES NOUVELLES DU SPORT**
26759

2 **110%**
(D) 6778

3 **22 NEWS**
□ 3484846 7345730

5 **NEWS**
5087020

15 **JOURNAL SUISSE**
(R) 406117

5 **THE NATIONAL UPDATE**
□ 51827

8 9 12 15 15 22 32

35 40 **LES CHOIX DE SOPHIE**

(R) 84759

12 **CTV NEWS**
□ 23943

20 **OUTER LIMITS REGENERATION**. Science-fiction. (1h) □ 845117

23h28

11 6 7 2 12 **VUES D'ICI**

LA DEMOISELLE SAUVAGE. (2h appr.) □ 2573556

23h30

2 **APHRODISIA**
70575

4 5 6 9 11 **TVA SPORTS**
□ 3490778

15 **SOIR 3**
767865

5 **LATE NEWSWATCH**
□ 12575

8 9 12 15 15 22 32

35 40 **LE PRÉSENT DU PASSE**
(1h) (R) 615117

12 **PULSE TONIGHT**
□ 9036169

57 **BBC WORLD NEWS**
459020

23h35

3 **LATE NIGHT WITH DAVID LETTERMAN**
(1h) 4077136

5 **THE TONIGHT SHOW WITH JAY LENO**
(1h) □ 1709391

22 **ABC NEWS NIGHTLINE**
□ 6138914

23h45

12 **SPORTS NIGHT**
□ 57238407

23h52

4 5 6 9 11 **TIRAGES DE "LA QUOTIDIENNE"**

"BANCO" - "LOTTO 6 / 49" - "QUÉBEC 49" - "EXTRA"

29127827

Minuit

2 **FLASH** □ (R) 30686

15 **JOURNAL DE TV5**
4022247

5 **CBC LATE NIGHT THE YEAR OF LIVING DANGEROUSLY**. (2h) 47131

12 **FAMILY LAW**
(1h) □ 83957

20 **SOUTH PARK**
Dessins animés pour adultes. 397711

57 **CHARLIE ROSE**
(1h) □ 509315

00h01

4 5 6 9 11 **PUB**
(1h50) 7560353

00h05

22 **POLITICALLY INCORRECT**
□ 9785889

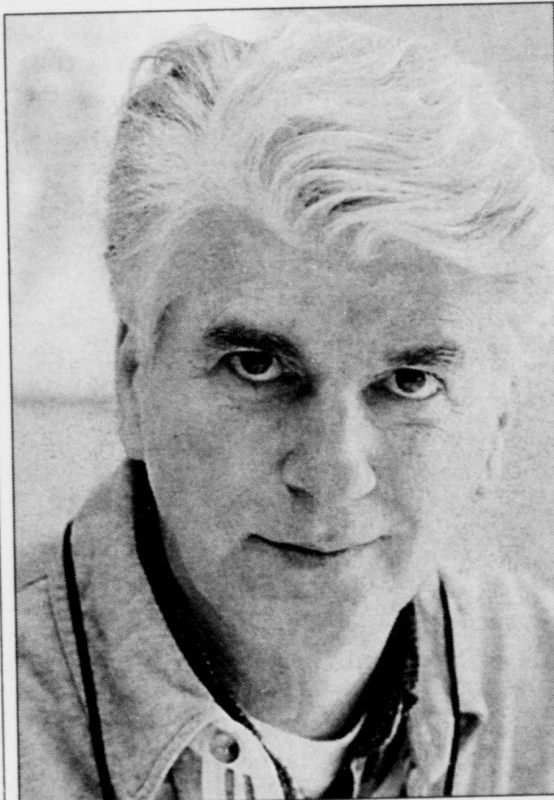

À 21h30, à Télé-Québec, Serge Chapellau, en compagnie de Chantal Hébert, anime LA FACE CACHÉE DE LA UNE ou un regard critique sur la presse écrite et parlée.

00h15

15 **LA CARTE AUX TRÉSORS**
(1h30) Voir mardi, 19h30. (R) 4758570

00h30

2 **SEXE ET CONFIDENCES**
(1h) (R) 64353

8 9 12 15 15 22 32

35 40 **ATTENDEZ QUE JE VOUS RACONTE...**
77247

20 **XENA: PRINCESS WARRIOR**
Aventures fantastiques. (1h) □ 979605

00h35

3 **LATE LATE SHOW**
Talk-show. (1h appr.) 9818995

5 **LATE NIGHT WITH CONAN O'BRIEN**
(1h) 5837614

22 **PUB**
(3h25) 66429112

00h58

12 **FAME**
(1h02) 34302044

01h00

57 **JACK HORKHEIMER: STARGAZER**
779247

01h30

2 **PUB**
(4h30) 248995

20 **DR. KATZ**
□ 707315

01h35

3 **EXTRA!**
7793957

5 **LATER**
6959860

01h45

15 **TV5 QUESTIONS**
(R) 32355860

02h00

15 **TEMPS PRÉSENT**
(1h) Voir mardi, 21h30. (R) 557247

12 **PUB**
(3h48) 931247

20 **GRACE UNDER FIRE**
Prochaine émission à 5h00. 693773

02h05

3 **PUB**
5828632

5 **THE TONIGHT SHOW WITH JAY LENO**
(1h) □ (R) 52085711

03h00

15 **TV5 INFO**
7444583

03h03

15 **PULSATIONS FÉCONDEMENT IN VITRO**. Dossier qui retrace le parcours éprouvant au plan psychologique, mais captivant en matière de recherche, de la fécondation in vitro. (1h appr.) (R) 108792

03h05

5 **LATE NIGHT WITH CONAN O'BRIEN**
(1h appr.) (R) 46720537

04h00

5 **ROSEANNE**
(1h) □ (R) 8613179

15 **JOURNAL DE TV5**
1807547

22 **THE NANNY**
□ 702808

04h15

15 **TV5 QUESTIONS**
(R) 23494421

04h30

15 **PYRAMIDE**
(R) 167808

22 **GRACE UNDER FIRE**
□ 185082

TÉLÉ MATINÉE
Voir à la page 5

APRÈS-MIDI

12h00

- 11 6 7 2 12 LE MIDI
□ 40570
- 2 LES PIERRAFEU
37889
- 3 NEWS
□ 2183976
- 5 NEWS
2977860
- 15 JOURNAL DE TV5
8372995
- 5 MIDDAY (1h) □ 16808
- 8 9 12 15 15 22 32
- 35 40 HARTLEY COEURS À
VIF (1h) (R) 52889
- 12 THE FLINTSTONES
□ 33686
- 20 BYNON
(1h) □ 515995
- 22 GARFIELD
48112
- 57 DESIGNER LANDSCAPE
644792

12h10

- 3 ACROSS THE FENCE
68660537

12h15

- 15 GOURMANDISES
Barbecue de poissons. Rediffusion
à 16h45. (R) 35211082

12h30

- 11 6 7 2 12 LES DÉ-
TECTEURS DE MENSONGES
□ (R) 80222
- 2 LE GRAND JOURNAL
□ 55773
- 3 THE YOUNG AND THE
RESTLESS
(1h) □ 568711
- 4 5 6 9 11 TVA EN
DIRECT
(1h) Suite de 11h45. 739247
- 5 FAMILY FEUD
4003173
- 15 LA CARTE AUX TRÉSORS
(1h30) Voir mardi, 19h30. (R)
549228
- 12 PULSE
□ 51570
- 22 PORT CHARLES
□ 80204
- 57 DRAGON'S TONGUE
Communication en chinois. 379976

13h00

- 11 6 7 2 12 CORKY
(1h) 30727
- 2 SEXE ET CONFIDENCES
(1h) (D) 50228
- 5 DAYS OF OUR LIVES
(1h) □ 9053678
- 5 THE URBAN PEASANT
94247
- 8 9 12 15 15 22 32
- 35 40 IMPROVISSIMO
□ (R) 10889
- 12 HOUSE & HOME
□ 38605
- 20 DAYS OF OUR LIVES
(1h) □ 591315
- 22 ALL MY CHILDREN
(1h) □ 30709
- 57 CONNECT WITH ENGLISH
749711

13h30

- 3 12 THE BOLD AND THE
BEAUTIFUL
□ 41570 50841
- 4 5 6 9 11 BOUTI-
QUE TVA
(1h) 730976
- 5 PAMELA WALLIN
96044
- 8 9 12 15 15 22 32
- 35 40 CENT TITRES
(R) 65353
- 57 HOME COOKING
□ 378247



*UN GARS, UNE FILLE, minisérie humoristique
avec Sylvie Léonard et Guy A. Lepage,
à 19h30, à la SRC.*

14h00

- 11 6 7 2 12 SECOND
REGARD □ 90353
- 2 CINÉMA
LE TEMPS D'UN BAISER. (2h) □
2889
- 3 AS THE WORLD TURNS
(1h) □ 29421
- 5 PASSIONS (1h) 4968247
- 15 CLIP POSTAL
Rendez-vous musical consacré aux
artistes francophones. Inv.: Jean
Leloup et Mathieu Chedid. (R)
148112
- 5 NORTH OF 60
(1h) □ 58957
- 8 9 12 15 15 22 32
- 35 40 QUÉBEC SCHOOL TE-
LEVISION
(1h) □ 74599
- 12 PASSIONS
(1h) □ 92315
- 20 TRADERS
(1h) □ 757044
- 22 ONE LIFE TO LIVE
(1h) □ 67808
- 57 THE BOAT SHOP
854957

14h30

- 11 6 7 2 12 LE
MONDE IRRÉSISTIBLE DE RI-
CHARD SCARRY
□ 92565
- 4 5 6 9 11 SUNSET
BEACH
(1h) 598792
- 15 JOURNAL DE FRANCE 2
Rediffusion à 19h03. 891792
- 57 WIMZIE'S HOUSE
590247

15h00

- 11 6 7 2 12 LES
CHATOUILLES / BUDGIE LE
PETIT HÉLICOPTÈRE
□ 7210605

- 3 THE GUIDING LIGHT
(1h) 7841
- 5 THE MARTIN SHORT SHOW
(1h) 4316131
- 15 JOURNAL BELGE
Rediffusion à 22h35. 167247
- 5 CORONATION STREET
1082
- 8 9 12 15 15 22 32
- 35 40 CHASSEURS D'IDÉES
(1h) Voir lundi, 22h00. (R) 47808
- 12 THE ROSIE O'DONNELL
SHOW (1h) □ 58334
- 20 22 GENERAL HOSPITAL
(1h) □ 984976 54112
- 57 KIDSONGS 866792

15h10

- 11 6 7 2 12 IRIS LE
GENTIL PROFESSEUR
24233247

15h30

- 11 6 7 2 12 PETITE
ÉTOILE 4306247
- 4 5 6 9 11 TOP
MODÈ LES 6624
- 15 JOURNAL SUISSE
Rediffusion à 23h00. 803537
- 5 IN THE COMPANY OF WO-
MEN 4044
- 57 PUZZLE PLACE
□ 595792

15h45

- 11 6 7 2 12 LA
BOÎTE À LUNCH
Suivi de 0340. 16210808

16h00

- 11 6 7 2 12 SUPER
MÉCANIX
Emission inspirée du magazine Po-
pular Mechanics. Suivi de 0340. □
27995
- 2 IDÉES, TRUCS ET CIE
(R) 599

- 3 THE ROSIE O'DONNELL
SHOW
(1h) □ 6976
- 4 5 6 9 11 CLAIRE
LAMARCHE
Toute la vérité sur les hommes...
avec les comédiennes de "Histoires
de filles". En studio: Guyloane
Tremblay, Nathalie Mallette, Ca-
therine Lachance et Marie-Chantal
Perron. (1h) (D) 42773
- 5 HOLLYWOOD SQUARES
5564773
- 15 LA CHANCE AUX CHAN-
SONS
SOUVENIRS DE BETTY MARS.
Hommage à Betty Mars, Mouloud-
ii et Jo Privat. (R) 8180781
- 5 DEGRASSI JUNIOR HIGH
Diffusion de deux épisodes. (1h) □
26711
- 8 9 12 15 15 22 32
- 35 40 HARTLEY COEURS À
VIF
(1h) Rediffusion vendredi, 12h00.
26315
- 12 OPRAH
(1h) □ 37841
- 20 THE YOUNG AND THE
RESTLESS
(1h) □ 996711
- 22 THE SIMPSONS
Diffusion de deux épisodes. (1h)
73247
- 57 ARTHUR
581599

16h30

- 11 6 7 2 12 LE MA-
GAZINE
Suivi de 0340. □ 23179
- 2 LES SIMPSON
(R) 711
- 5 NATIONAL ENQUIRER
5560957
- 57 WISHBONE
□ 503711

16h45

- 15 GOURMANDISES
(R) 88343334

17h00

- 11 6 7 2 12 WATA-
TATOW
REJETS. Manon est confrontée à
sa mère, Linda. Emilie ne com-
prend pas l'attitude fermée de Ma-
non face à sa mère. Paule révèle à
Benjamin sa relation amoureuse
avec Mireille. Stéphanie a beau-
coup de chagrin. □ 81605
- 2 LE GRAND JOURNAL
(1h30) □ 24266
- 3 SEINFELD
□ 2315
- 4 5 6 9 11 LES
MORDUS (1h) 4334
- 5 OPRAH (1h) □ 7244711
- 15 DES CHIFFRES ET DES
LETTRES
Rediffusion à 5h00. 162792
- 5 THE SIMPSONS □ 3529
- 8 9 12 15 15 22 32
- 35 40 TELETUBBIES
49605
- 12 HOLLYWOOD SQUARES
□ 5745
- 20 MAURY POVICH
(1h) □ 518957
- 22 JUDGE JUDY 89247
- 57 ZOOM □ 878537

17h30

- 11 6 7 2 12 LES DÉ-
TECTEURS DE MENSONGES
Inv.: Bruno Landry, Guy A. Lepage,
Alain Lefebvre. □ 92501
- 3 FRIENDS □ 889
- 15 PYRAMIDE
Rediffusion à 4h30. 802808
- 5 JONOVISION
□ 3315
- 8 9 12 15 15 22 32
- 35 40 CORNEMUSE □ 72421
- 12 SEINFELD
□ 5173
- 22 JUDGE JOE BROWN 92583
- 57 KRATTS' CREATURES
□ 594063

SOIRÉE

18h00

- 11 6 7 2 QUÉBEC CE
SOIR
(1h) 83773
- 3 NEWS
(1h) 67518
- 4 5 6 9 11 LE TVA,
ÉDITION 18 HEURES
□ 2808
- 5 22 NEWS
5574150 42006
- 15 MAGELLAN
COMPLÈTEMENT TÉLÉ: LES
CHAÎNES SPECIALISÉES. En-
quête de TV Ontario aux États-
Unis et en France sur les chaînes
spécialisées. (R) 892421
- 5 NEWSWATCH
(1h) □ 79632
- 8 9 12 15 15 22 32
- 35 40 MACARONI TOUT
GARNI
□ 79334
- 12 PULSE
(1h) □ 76889
- 12 SAGUENAY-LAC-SAINT-
JEAN CE SOIR
(1h) 83773
- 20 GLOBAL NEWS
□ 252889
- 57 BBC WORLD NEWS
591976

18h30

- 2 FLASH
□ (D) 228
- 4 5 6 9 11 PIMENT
FORT
6860
- 5 NBC NIGHTLY NEWS
5565402
- 15 LES ARTS ET LES AUTRES
Agenda culturel sur le patrimoine
artistique québécois et canadien-
français. Rediffusion vendredi,
6h03. 883773
- 8 9 12 15 15 22 32
- 35 40 IMPROVISSIMO
Rediffusion vendredi, 13h00. □
60686
- 20 FIRST NATIONAL NEWS
□ 236841
- 22 ABC WORLD NEWS TO-
NIGHT □ 26266
- 57 NIGHTLY BUSINESS RE-
PORT □ 582228

19h00

- 11 6 7 2 12 VIRGI-
NIE
Des son retour, Lise apprend qu'el-
le et quelques-uns de ses collègues
se trouvent dans une situation em-
barassante. Marc vient demander
conseil à Cathie. Sophie s'efforce
tant bien que mal de gagner la
confiance de la rebelle Kim. Avant
de partir, Lucie explique à Pénélope
comment la vie va s'organiser
durant son absence. □ 61841
- 2 CATASTROPHES 8353
- 3 CBS EVENING NEWS
□ 2179
- 4 5 6 9 11 LE BON-
HEUR EST DANS LA TÉLÉ
Thème: le bonheur est dans le
"pat"! Avec Stéphanie Allaire et
Sonia Vachon. Le bonheur est dans
la télé propose chaque semaine six
émissions de télé en trente minu-
tes, offrant tout l'éventail du mé-
dium télévisuel. 5063
- 5 JEOPARDY □ 7212112
- 15 TV5 INFO 6667957
- 5 RIVERDALE (1h) □ 42247
- 8 9 12 15 15 22 32
- 35 40 LES CHOIX DE SO-
PHIE (D) 29841
- 12 ACCESS HOLLYWOOD
□ 5501
- 20 SABRINA □ 519686
- 22 JUDGE JUDY 92711
- 57 THE NEWSHOUR 497711

19h03

- 15 JOURNAL DE FRANCE 2
□ 159228

JEUDI suite

19h30

11 6 7 2 12 UN GARS, UNE FILLE
Avec Guy A. Lepage et Sylvie Léonard. / Sylvie et Guy se retrouvent au restaurant pour un petit souper en compagnie de Loulou et Daniel; Guy et Sylvie font toutes sortes de rencontres dans la rue. Guy et Sylvie courent à l'urgence. Guy est paralysé de douleur avec tous les symptômes d'une maladie vénérienne. □ 24808

2 CINE MA OPERATION CONDOR (2h) 507315

3 20 ENTERTAINMENT TONIGHT □ 266 265353

4 5 6 9 11 CAMÉRA CHOC □ 2044

5 WHEEL OF FORTUNE □ 5561686

15 UNION LIBRE
Cinq chroniqueurs de nationalité européenne, nous font découvrir les modes et styles de vie de différents pays de la communauté européenne. Inv.: Anthony Kavanagh. (1h) 109421

8 9 12 15 15 22 32 35 40 D

Entrevue avec Sylvain Bergeron et Suzie Caissy, deux jeunes sans formation en design mais qui retapent admirablement des vieux meubles; entrevue avec la jeune designer Judith Desjardins; le défi des stylistes designers parisiens Fabrice Lorain et Vava Dudu; entrevue avec Nathalie Gervais qui a le mandat de redresser l'image de la maison Ricci; rencontre avec Ella Doran, une designer londonienne. 59570

12 KING OF QUEENS □ 7112

22 FRASIER □ 15150

20h00

11 6 7 2 12 LA PART DES ANGES
Avec Michel Dumont, Karim Toupin-Chaieb et Josée Deschênes. - Léo exige des explications de la part de Wilton et comprend maintenant pourquoi on lui accorde tous ces pouvoirs. Florence s'explique au sujet du film érotique auquel elle aurait participé. Joachim tente de convaincre Marie de la sincérité des sentiments qu'il éprouve pour elle. (1h) □ 19537

3 DIAGNOSIS MURDER (1h) □ 8268

4 5 6 9 11 DIVA
Avec Jacynthe René, Dylane Héту et Noémie Godin Vigneau. - Stella retourne sur le marché du travail. Sa première journée s'avère plus difficile qu'elle ne le croyait. L'angoisse est à son comble alors qu'elle ne parvient pas à rejoindre sa gardienne. Rose accepte de retourner à la maison mais pas à n'importe quelle condition, sa mère doit choisir: c'est elle ou André. (1h) □ 86605

5 FRIENDS 7221860

5 WITNESS
STOPPING TRAFIC. Des policiers, des gens d'affaires, des médecins et des travailleurs sociaux forment une coalition pour combattre l'usage des drogues. (1h) □ 51995

8 9 12 15 15 22 32 35 40 LE TOUR DES MONDES

LES BLANCHISSEUSES DE MAGDALEN. Pendant plus d'un demi-siècle, en Irlande, plus de 30 000 jeunes femmes, des filles-mères rebelles à l'ordre moral, parfois victimes d'inceste ou éloignées par peur du scandale, ont été enfermées, parfois à vie, dans des couvents baptisés Magdalen Homes. (1h) Rediffusion vendredi à 15h00. □ 77537

12 STARGATE SG-1 (1h) 71773

20 FRIENDS □ 528334

22 WHOSE LINE IS IT ANYWAY?

Diff. de deux épisodes. (1h) □ 17179

57 NATURE
THE SECRET WORLD OF SHARKS AND RAYS. Une incursion dans le monde mystérieux des requins et des raies. (1h) □ (R) 473131

20h30

5 JESSE 7240995

15 ÉCRANS DU MONDE
Chaque semaine, l'animatrice nous fait pénétrer dans l'univers des grands réalisateurs, des acteurs fétiches et des nouveaux talents et des tournages cinématographiques. 170711

20 JESSE
Comédie avec Christina Applegate. □ 507841

21h00

11 6 7 2 12 L'ÉCUYER

Inv.: Mitsou. (1h) □ 99773

3 CHICAGO HOPE
Drame médical avec Mandy Patinkin et Adam Arkin. (1h) □ 8024

4 5 6 9 11 DEUX FRÈRES

Avec Benoît Langlais, Daniel Thomas et Elise Guilbault. - Gabriel fait une rencontre à l'université qui changera sa vie. Zacharie craint fortement de revoir la gang. Josiane le questionne, mais il préfère le silence. Qui est ce Kevin dont tout le monde a peur? Profitant de la présence de sa meilleure amie Dominique, Josiane se confie. (1h) 66841

5 20 FRASIER □ 4324150 992995

15 TV5 INFO 7157044

5 CBC THURSDAY (1h) 31131

8 9 12 15 15 22 32 35 40 J'AIME

Anim.: Jean Fugère. Même si nous dormons le tiers de notre vie, ce n'est pas pour cette unique raison que nous aimons le lit. (1h) 57173

12 CHARMED

Avec Shannen Doherty, Alyssa Milano et Holly Marie Combs. - Depuis la découverte d'un ancien volume traitant de sorcellerie, trois jeunes filles assument leur nouvelle identité dans le monde de l'occulte pour lutter contre les forces du mal. (1h) □ 91537

22 WASTELAND (1h) □ 97315

57 NOVA

THE KILLER'S TRAIL. La mort de Marilyn Sheppard en 1954 fait partie des meurtres non résolus aux États-Unis. L'évidence médico-légale, réexaminée avec la technologie avancée d'aujourd'hui, renverse les présomptions concernant le meurtrier, tout en pointant un nouveau suspect. (1h) □ 493995

21h03

15 LES YEUX D'HÉLÈNE (4e de 9). Avec Mireille Darc et Michel Duchaussoy. - Hélène n'est pas insensible au charme de Dominique Volvanie. Christian et Tanguy se rapprochent davantage chaque jour. De son côté, Frédéric complotte contre La Réserve. (1h32) Rediffusion vendredi, 0h15. □ 5520686

21h30

2 LE GRAND JOURNAL □ 75537

5 STARK RAVING MAD 4908529

20 STARK RAVING MAD □ 516624

22h00

11 6 7 2 12 LE TÉLÉ JOURNAL/LE POINT (1h) □ 92860

2 LA FIN DU MONDE EST À 7 HEURES
Rediffusion demain, 7h00. 38518

3 48 HOURS
Magazine d'affaires publiques. (1h) □ 3131

4 5 6 9 11 LE TVA, ÉDITION RÉSEAU □ 49247

5 ER (1h) 1626537

5 THE NATIONAL / CBC NEWS (1h) □ 41518

8 9 12 15 15 22 32

35 40 VIVRES
LA LOGIQUE DE LA TERRE. Desiré Yénou est paysan au Burkina Faso. Il n'a qu'une pioche pour faire vivre ses 23 enfants. □ 32537

12 ER
Drame médical avec Anthony Edwards, Noah Wyle et Julianna Margulies. (1h) □ 94624

20 TRADERS (1h) □ 620266

22 20/20 DOWNTOWN (1h) □ 90402

57 THE LIFE OF BIRDS BY DAVID ATTENBOROUGH
THE LIMITS OF ENDURANCE. Causés par l'homme ou la nature, les changements et les désastres créent de nouveaux défis que les oiseaux doivent constamment rencontrer et surmonter. (1h) □ 496082

22h30

2 110% (D) 47266

4 5 6 9 11 LE POING J (1h) (D) 65605

8 9 12 15 15 22 32 35 40 HISTOIRES DE CHANSONS

Commentée par l'écrivain et anthropologue Serge Bouchard, la série retrace le processus de la création d'une chanson. LA SOUF-FRANCE. Auteurs et chansons: Les Colocs (Tassez-vous d'la), Dubmatique (La vie est si fragile) et Michel Rivard (L'oubli). 18957

22h35

15 JOURNAL BELGE (R) 54924599

23h00

11 6 7 2 12 LES NOUVELLES DU SPORT 76334

2 APHRODISIA 9709

3 22 NEWS □ 3451518 7312402

5 NEWS 5054792

15 JOURNAL SUISSE (R) 240191

5 THE NATIONAL UPDATE 94112

8 9 12 15 15 22 32

35 40 LES CHOIX DE SOPHIE (R) 27044

12 CTV NEWS □ 38570

20 OUTER LIMITS
NEW LEASE. (1h) □ 403711

57 BBC WORLD NEWS 756976

23h28

11 6 7 2 12 CINÉ MA
UNE JOURNÉE BIEN REMPLIE. (2h appr.) 2540228

23h30

2 FLASH (R) 20150

4 5 6 9 11 TVA SPORTS □ 3450150

15 SOIR 3 392131

5 LATE NEWSWATCH □ 46112

8 9 12 15 15 22 32 35 40 LE PRÉSENT DU PAS-SÉ (1h) (R) 266421

12 PULSE TONIGHT □ 7836781

57 CHARLIE ROSE (1h) □ 495773

23h35

3 LATE SHOW WITH DAVID LETTERMAN
Talk-show. (1h appr.) □ 4044808

5 THE TONIGHT SHOW WITH JAY LENO (1h) □ 1776063

22 ABC NEWS NIGHTLINE □ 6105686

23h45

12 SPORTS NIGHT □ 57206808

23h52

4 5 6 9 11 TIRAGE DE "LA QUOTIDIENNE" - "BANCO" - "EXTRA" 29194599

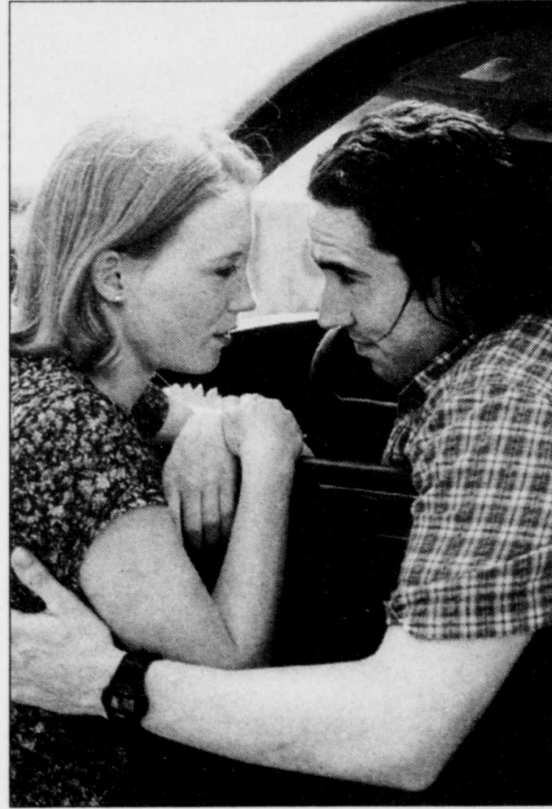

Isabelle Blais (Sophie Véronneau) et Daniel Thomas (Gabriel Hébert) dans 2 FRÈRES, à 21h, au réseau TVA.

23h58

4 5 6 9 11 PUB (2h) 8612860

Minuit

2 SEXE ET CONFIDENCES (1h) (R) 79716

15 JOURNAL DE TV5 4099919

5 CINÉMA CANADA
HOUSE. (2h) 17990

20 TRIBUTE TV □ 922087

00h01

12 REEL TO REAL 1252342

00h04

12 PROVIDENCE
THE BIRTHDAY PARTY. (1h appr.) □ 75984

00h05

22 POLITICALLY INCORRECT □ 9745261

00h15

15 ENVOYÉ SPÉCIAL (1h30) (R) 4652342

00h30

8 9 12 15 15 22 32 35 40 ATTENDEZ QUE JE VOUS RACONTE... 27822

20 MAD TV (1h) □ 520919

57 JACK HORKHEIMER: STARGAZER 557483

00h35

3 LATE LATE SHOW
Talk-show. (1h appr.) 9885667

5 LATE NIGHT WITH CONAN O'BRIEN (1h) 9132826

22 PUB (3h25) 66323984

00h59

12 EMERGENCY (1h01) 34379716

01h00

2 CINÉMA
IL GELE EN ENFER. (2h) 37716

01h30

20 GRACE UNDER FIRE 365919

01h35

3 EXTRA! 7760629

5 LATER 6926532

01h45

15 TV5 QUESTIONS (R) 32322532

02h00

15 VISIONNAIRES (R) 811223

12 THE SHOPPING CHANNEL (4h) 573803

20 PUB 244087

02h05

3 PUB 9123844

5 THE TONIGHT SHOW WITH JAY LENO (1h) □ (R) 52052483

03h00

2 PUB (3h) 495006

15 TV5 INFO 1749795

03h03

15 NOMS DE DIEUX (R) 981241

03h05

5 LATE NIGHT WITH CONAN O'BRIEN (1h appr.) (R) 46797209

04h00

5 ROSEANNE (R) 8673551

15 JOURNAL DE TV5 5102759

22 THE NANNY □ 346822

04h15

15 TV5 QUESTIONS (R) 23461193

04h30

15 PYRAMIDE (R) 612984

TÉLÉ MATINÉE
Voir à la page 5

APRÈS-MIDI

12h00

- 11 6 7 2 12 LE MIDI
31613
- 2 LES PIERRAFEU
70174
- 3 NEWS
2150648
- 5 NEWS
2944532
- 15 JOURNAL DE TV5
8349667
- 5 MIDDAY
(1h) 66483
- 8 9 12 15 15 22 32
- 35 40 HARTLEY COEURS À VIF
(1h) (R) 66822
- 12 THE FLINTSTONES
43241
- 20 BYNON
(1h) 290241
- 22 GARFIELD 85483
- 57 GED
295006

12h10

- 3 ACROSS THE FENCE
68637209

12h15

- 15 GOURMANDISES
Glace aux pétales de roses et aux fraises. Rediffusion à 16h45. (R) 35288754

12h30

- 11 6 7 2 12 LES DÉTECTEURS DE MENSONGES
(R) 18209
- 2 LE GRAND JOURNAL
12648
- 3 THE YOUNG AND THE RESTLESS
(1h) 193087
- 4 5 6 9 11 TVA EN DIRECT
(1h) Suite de 11h45. 373261
- 5 FAMILY FEUD
8308385
- 15 FAXCULTURE
CUBA, ENTRE NOSTALGIE ET PASSION. Discussion autour de Cuba et de sa musique entraînante en compagnie d'Isabelle Levmarie, musicologue, du spécialiste de la musique cubaine Marcel Quillevê et de la photographe Sophie Eliboz. (1h) 551844
- 12 PULSE
34483
- 22 PORT CHARLES
38321
- 57 EASTENDERS
Diffusion de deux épisodes. (1h) 685006

13h00

- 11 6 7 2 12 CORKY
(1h) 88844
- 2 SEXE ET CONFIDENCES
(1h) (D) 43713
- 5 DAYS OF OUR LIVES
(1h) 7853290
- 5 THE URBAN PEASANT
44822
- 8 9 12 15 15 22 32
- 35 40 IMPROVISSIMO
(R) 37342
- 12 HOUSE & HOME
88280
- 20 DAYS OF OUR LIVES
(1h) 159919
- 22 ALL MY CHILDREN
(1h) 88826

13h30

- 3 12 THE BOLD AND THE BEAUTIFUL
43795 33754
- 4 5 6 9 11 BOUTIQUE TVA
(1h) 374990
- 15 DÉ COUVERTE
786087
- 5 PAMELA WALLIN
53919



Dipsy, Tinky Winky, Po et LaaLaa sont les TELETUBBIES que les enfants de 18 mois à 3 ans adorent du lundi au vendredi à 7h, à Télé-Québec. En reprise à 17h.

- 8 9 12 15 15 22 32
- 35 40 CULTIVÉ ET BIEN ÉLEVÉ
Voir mardi, 19h30. (R) 53358
- 57 THIS IS AMERICA
912261

14h00

- 11 6 7 2 12 LES IDÉES LUMIÈRE
(R) 24990
- 2 CINÉMA
UN GRAIN DE MALICE. (2h) 9342
- 3 AS THE WORLD TURNS
(1h) 60358
- 5 PASSIONS
(1h) 4935919
- 15 VINS ET FROMAGES
(R) 706716
- 5 NORTH OF 60
(1h) 80272
- 8 9 12 15 15 22 32
- 35 40 QUÉBEC SCHOOL TELEVISION
(1h) 60416
- 12 PASSIONS
(1h) 42990
- 20 TRADERS
(1h) 315648
- 22 ONE LIFE TO LIVE
(1h) 17483
- 57 FREEDOM SPEAKS
405261

14h30

- 11 6 7 2 12 LE MONDE IRRÉSISTIBLE DE RICHARD SCARRY
60280
- 4 5 6 9 11 SUNSET BEACH
(1h) 156396
- 15 JOURNAL DE FRANCE 2
Rediffusion à 19h03. 442006
- 57 WIMZIE'S HOUSE
141551

- 11 6 7 2 12 LES CHATOUILLES / BUDGIE LE PETIT HÉLICOPTÈRE
7287377
- 3 THE GUIDING LIGHT
(1h) 8342
- 5 THE MARTIN SHORT SHOW
(1h) 4383803
- 15 JOURNAL BELGE
Rediffusion à 22h30. 718551
- 5 THE CANADIAN GARDENER
6735
- 8 9 12 15 15 22 32
- 35 40 LE TOUR DES MONDES
(1h) Voir jeudi, 20h00. (R) 88735
- 12 THE ROSIE O'DONNELL SHOW
(1h) 15209
- 20 22 GENERAL HOSPITAL
(1h) 535280 28377
- 57 KIDSONGS
424396

15h00

- 11 6 7 2 12 IRIS LE GENTIL PROFESSEUR
24200919
- 11 6 7 2 12 PETITE ÉTOILE
4373919
- 4 5 6 9 11 TOP MODÉ LES
7735
- 15 JOURNAL SUISSE
Rediffusion à 23h00. 447551
- 5 IN THE COMPANY OF WOMEN
5735
- 57 PUZZLE PLACE
153396

15h10

- 11 6 7 2 12 L'ARCHE DE NOË
42342
- 2 LE GRAND JOURNAL
(1h30) 76629
- 3 SEINFELD
3006
- 4 5 6 9 11 LES MORDUS
(1h) 9087
- 5 OPRAH
(1h) 7211483
- 15 DES CHIFFRES ET DES LETTRES
Rediffusion à 5h00. 720396
- 5 THE SIMPSONS
1280
- 8 9 12 15 15 22 32
- 35 40 TELETUBBIES
(R) 51782
- 12 HOLLYWOOD SQUARES
5648
- 20 MAURY POVICH
(1h) 349241
- 22 JUDGE JUDY
40984
- 57 ZOOM
323613

15h30

- 11 6 7 2 12 LES FRI-MOUSSES
16270280
- 16h00
- 11 6 7 2 12 AMANDINE MALABUL
Avec Georgina Sherrington, Emma Brown et Felicity Jones. - Les tribulations d'une jeune fille de 13 ans qui fait ses premiers pas à l'école des sorcières. 51532
- 2 IDÉES, TRUCS ET CIE
(R) 990
- 3 THE ROSIE O'DONNELL SHOW
(1h) 5367
- 4 5 6 9 11 CLAIRE LAMARCHE
Ça fait des années que je te cherche! Ou es-tu? (1h) (D) 75808
- 5 HOLLYWOOD SQUARES
5531445
- 15 LA CHANCE AUX CHANSONS
CHANSONS DE FRANCE ET DE FRANCOIS. Inv.: François Valéry, Gloria Gaynor, Peter et Sloane, Marjorie Oriol, Pascal Amar, la Compagnie Créole, Thierry Pastor, Anne-Marie Godard, Blues band Bands. (R) 2485993
- 5 DEGRASSI JUNIOR HIGH
Diffusion de deux épisodes. (1h) 67648
- 8 9 12 15 15 22 32
- 35 40 LES AVENTURES DE SHIRLEY HOLMES
19532
- 12 OPRAH
(1h) 94716
- 20 THE YOUNG AND THE RESTLESS (1h) 521087
- 22 THE SIMPSONS
Diffusion de deux épisodes. (1h) 34984
- 57 ARTHUR
132803

15h45

- 11 6 7 2 12 LES DÉTECTEURS DE MENSONGES
Inv.: Serge Laprade, Roger Joubert, Joël Denis. 71396
- 3 FRIENDS
280
- 15 PYRAMIDE
Rediffusion à 4h30. 446822
- 5 JONOVISION
4006
- 8 9 12 15 15 22 32
- 35 40 CORNEMUSE
39256
- 12 SEINFELD
1174
- 22 JUDGE JOE BROWN
79938
- 57 KRATTS' CREATURES
152667

16h00

- 11 6 7 2 12 LES DÉTECTEURS DE MENSONGES
(R) 18209
- 2 LE GRAND JOURNAL
12648
- 3 THE YOUNG AND THE RESTLESS
(1h) 193087
- 4 5 6 9 11 TVA EN DIRECT
(1h) Suite de 11h45. 373261
- 5 FAMILY FEUD
8308385
- 15 FAXCULTURE
CUBA, ENTRE NOSTALGIE ET PASSION. Discussion autour de Cuba et de sa musique entraînante en compagnie d'Isabelle Levmarie, musicologue, du spécialiste de la musique cubaine Marcel Quillevê et de la photographe Sophie Eliboz. (1h) 551844
- 12 PULSE
34483
- 22 PORT CHARLES
38321
- 57 EASTENDERS
Diffusion de deux épisodes. (1h) 685006

16h30

- 11 6 7 2 12 SHELBY WOO ENQUÊTE
Avec Irene Ng et Nuriyuki Morita. / Travaillant après l'école dans un poste de police, Shelby Woo s'adonne à son occupation favorite: trouver la clé de l'énigme des crimes les plus mystérieux. 57716
- 2 LES SIMPSON
(R) 174
- 5 NATIONAL ENQUIRER
5537629
- 8 9 12 15 15 22 32
- 35 40 LES AVENTURES DE LA COURTE ÉCHELLE
15716
- 57 WISHBONE
138087

16h45

- 15 GOURMANDISES
(R) 88310006

17h00

- 11 6 7 2 12 L'ARCHE DE NOË
42342
- 2 LE GRAND JOURNAL
(1h30) 76629
- 3 SEINFELD
3006
- 4 5 6 9 11 LES MORDUS
(1h) 9087
- 5 OPRAH
(1h) 7211483
- 15 DES CHIFFRES ET DES LETTRES
Rediffusion à 5h00. 720396
- 5 THE SIMPSONS
1280
- 8 9 12 15 15 22 32
- 35 40 TELETUBBIES
(R) 51782
- 12 HOLLYWOOD SQUARES
5648
- 20 MAURY POVICH
(1h) 349241
- 22 JUDGE JUDY
40984
- 57 ZOOM
323613

17h30

- 11 6 7 2 12 LES DÉTECTEURS DE MENSONGES
Inv.: Serge Laprade, Roger Joubert, Joël Denis. 71396
- 3 FRIENDS
280
- 15 PYRAMIDE
Rediffusion à 4h30. 446822
- 5 JONOVISION
4006
- 8 9 12 15 15 22 32
- 35 40 CORNEMUSE
39256
- 12 SEINFELD
1174
- 22 JUDGE JOE BROWN
79938
- 57 KRATTS' CREATURES
152667

SOIRÉE

18h00

- 11 6 7 2 12 QUÉBEC CE SOIR
(1h) 13700
- 3 NEWS
(1h) 17193
- 4 5 6 9 11 LE TVA, ÉDITION 18 HEURES
3919
- 5 22 NEWS
5541822 69551
- 15 COURANTS D'ART
Magazine de l'actualité culturelle et patrimoniale de la communauté francophone de Belgique. 443735
- 5 NEWSWATCH
(1h) 62667
- 8 9 12 15 15 22 32
- 35 40 MACARONI TOUT GARNI
36209
- 12 PULSE
(1h) 19174
- 12 SAGUENAY-LAC-SAINT-JEAN CE SOIR
(1h) 13700
- 20 GLOBAL NEWS
896803
- 57 BBC WORLD NEWS
142280

18h30

- 2 FLASH
(D) 919
- 4 5 6 9 11 PIMENT
4071
- 5 NBC NIGHTLY NEWS
5532174
- 15 D.
Magazine de mode et de design. 434087
- 8 9 12 15 15 22 32
- 35 40 BOB ET MARGARET UN FRÈRE GRATINE.
Bob et Margaret sont invités à souper chez le frère de Bob. Ce dernier leur annonce joyeusement qu'il part en Inde et leur confie la garde de ses deux enfants. Rediffusion à 22h30. 10261
- 20 FIRST NATIONAL NEWS
810483
- 22 ABC WORLD NEWS TONIGHT
50803
- 57 THE NIGHTLY BUSINESS REPORT
133532

19h00

- 11 6 7 2 12 LES ESPÈGLES
Quatre jeunes de 11 à 13 ans, en plus de taquiner les adultes, présentent des reportages et rencontrent des personnalités du milieu artistique qui se prêtent allègrement aux espiègeries de Laurence, Geneviève, Steve et Jérôme. 35006
- 2 SCÈNES DE CRIME
Reportages avec Benoît Tranchemontagne. 6716
- 3 CBS EVENING NEWS
1782
- 4 5 6 9 11 J.E.
Jocelyne Cazin est sur le terrain pour réaliser des enquêtes fouillées et, avec son équipe, se porte à la défense des citoyens. (1h) 27532

VENDREDI suite

- 5 JEOPARDY 7116984
- 15 TV5 INFO 6634629
- 5 THIS HOUR HAS 22 MINUTES (R) 8716
- 8 9 12 15 15 22 32
- 35 40 LES CHOIX DE SOPHIE (D) 93006
- 12 ACCESS HOLLYWOOD 7984
- 20 READY OR NOT 997700
- 22 JUDGE JUDY 33648
- 57 THE NEWSHOUR (1h) 289975

19h03

- 15 JOURNAL DE FRANCE 2 700532

19h30

- 11 6 7 2 12 CATHERINE
- Avec Sylvie Moreau, Marie-Hélène Thibault et Dominique Michel. - Sophie est en symbiose avec une amie d'enfance retrouvée. Catherine est jalouse. Marc est follement amoureux. Charles l'initie aux règles de son « code viril ». Rachel fait une balade en voiture avec son flirt et découvre que celui-ci ne peut se séparer de sa voiture... 58445
- 2 CORONER 803
- 3 20 ENTERTAINMENT TONIGHT 629 816667
- 5 WHEEL OF FORTUNE 5538358
- 15 THALASSA DE MÉMOIRE D'ABORIGÈNE. Reportage sur les Bardis, une communauté de quelques centaines d'Aborigènes peuplant le nord-ouest de l'Australie, qui défie les gouvernements du pays. (1h) (R) 531700
- 5 JUST FOR LAUGHS 4483
- 8 9 12 15 15 22 32
- 35 40 LES FRANCS-TIREURS Voir mercredi, 21h00. (R) 16445
- 12 KIDS SAY THE DARDEST THINGS 1551
- 22 FRASIER 36087

20h00

- 11 6 7 2 12 LA FUREUR
- Véronique Cloutier mène le jeu entre une équipe de garçons et une équipe de filles qui se mesurent au karaoké. Parmi les invités: le groupe Noir Silence. (1h) (D) 50464
- 2 MÉTIER POLICIER
- La vraie vie de nos policiers et policières, à travers l'œil de la caméra qui les suit dans leur travail comme dans leur vie privée. (R) 5464
- 3 KIDS SAY THE DARDEST THINGS 2990
- 4 5 6 9 11 HISTOIRE VRAIE
- LE RETOUR D'ALEX KELLY (2h) 47396
- 5 PROVIDENCE (1h) 1670358
- 5 ROYAL CANADIAN AIR FARCE 7464
- 8 9 12 15 15 22 32
- 35 40 DROIT DE PAROLE
- Débat. Anim.: Anne-Marie Dusault. (1h) (D) 35254
- 12 POWER PLAY (1h) 38648
- 20 RYAN CAULFIELD (1h) 265919
- 22 BOY MEETS WORLD 42396
- 57 PEOPLE NEAR HERE THE TICONDEROGA. 425025

20h30

- 2 AUX FRONTIÈRES DU RÉEL
- Deux agents du FBI enquêtent sur des dossiers étranges et demeurés sans solution dans lesquels la réalité dépasse la fiction. (1h) 844209
- 3 LOVE OR MONEY 1025

- 15 FAUT PAS RÉVER
- Crazy Horse, la plus grande sculpture du monde située dans le Dakota du Sud, aux États-Unis; la Fête des vigneron, une manifestation unique au monde qui se déroule en Suisse; le plus vieux balafon d'Afrique en Guinée. Inv.: le chanteur de raï Cheb Mami. (1h appr.) 601984
- 5 THE RED GREEN SHOW 3071
- 22 ODD MAN OUT 21803
- 57 SCULLY: THE WORLD SHOW 404532

21h00

- 11 6 7 2 12 ZONE LIBRE
- Un reportage de Jean-François Lépine et Georges Amar qui nous font découvrir la vie à l'intérieur des murs d'un pénitencier de Donnacona. On y retrouve des détenus parmi les plus dangereux au Canada, incluant de nombreux membres et sympathisants des Hell's Angels et de leurs ennemis jurés, les Rock Machine. (1h) 67700
- 3 NOW AND AGAIN (1h) 1975
- 5 DATELINE NBC (1h) 1683822
- 5 NOTHING TOO GOOD FOR A COWBOY (1h) 98006
- 8 9 12 15 15 22 32
- 35 40 CIEL! MON PINARD
- À l'usine Andalos, on assiste à la fabrication du pita. A la maison, avec José de Stasio, on prépare salades, humas, pois chiches et pita grillée. (1h) 21938
- 12 THE CITY (1h) 45984
- 20 HARSH REALM
- Science-fiction. (1h) 278483
- 22 SABRINA, THE TEENAGE WITCH 36396
- 57 MYSTERY
- AN UNSUITABLE JOB FOR A WOMAN: LIVING ON RISK (dern. de 2). Cordelia apprend que la victime du meurtre est un jeune artiste et que le logement où il est mort avait été loué par l'homme qu'elle était chargée de suivre. (1h) 889939

21h25

- 15 TV5 INFO 12900984
- 2 LE GRAND JOURNAL 29984
- 15 P.J.: POLICE JUDICIAIRE SURDOSE. Une jeune femme meurt d'une overdose dans son appartement. Malgré l'hostilité de Meurteux, qui craint de marcher dans les plate-bandes de la brigade des stupéfiants, Vincent et Marie poursuivent l'enquête et remontent la filière. Pendant ce temps, un vieux copain demande à Bernard de suivre sa femme, qu'il soupçonne d'adultère. (1h) 103006
- 22 THE HUGHLEYS 96087

22h00

- 11 6 7 2 12 LE TÉLÉ JOURNAL/LE POINT (1h) 40087
- 2 LA FIN DU MONDE EST À 7 HEURES
- Rediffusion demain, 7h00. 71803
- 3 12 NASH BRIDGES
- Série policière avec Don Johnson et Cheech Marin. (1h) 7984 48071
- 4 5 6 9 11 LE TVA, ÉDITION RÉSEAU 82532
- 5 COLD FEET (1h) 1693209
- 5 THE NATIONAL / CBC NEWS (1h) 91193
- 8 9 12 15 15 22 32
- 35 40 HISTOIRES DE CHANSONS
- LE BONHEUR. Commentée par l'écrivain et anthropologue Serge Bouchard, la série retrace le processus de la création d'une chanson. Georges Thurston "Aimes-tu la vie"; Jacques Michel "Pas besoin de frapper"; Gilles Valiquette "La vie en rose". 31648

- 20 22 20/20 FRIDAY
- Magazine d'affaires publiques. (1h) 175342 48629
- 57 ICE STORM 98: RECLAIMING THE FOREST
- Les forêts du nord-est des États-Unis prendront des décennies à se remettre de la tempête de verglas qui a les endommagées en janvier 1998. 296735

22h30

- 2 110% (D) 80551
- 4 5 6 9 11 LES FRANCOFOLIES 98
- Gregory Charles reçoit Nancy Dumais, Jean Leloup, Renée Claude, Enzo Enzo, Dubmatique, Juliette Greco. (1h) (D) (R) 48272
- 15 JOURNAL BELGE (R) 464939
- 8 9 12 15 15 22 32
- 35 40 BOB ET MARGARET
- Voir 18h30. (R) 40396
- 57 MARK RUSSELL COMEDY SPECIAL 205483

23h00

- 11 6 7 2 12 LES NOUVELLES DU SPORT 37071
- 2 PHANTASMES 7280
- 3 22 NEWS 3411990 7389174
- 5 NEWS 5021464
- 15 JOURNAL SUISSE (R) 615025
- 5 THE NATIONAL UPDATE 68377
- 8 9 12 15 15 22 32
- 35 40 LES CHOIX DE SOPHIE (R) 95071
- 12 CTV NEWS 95445
- 20 OUTER LIMITS
- MUSIC OF THE SPHERES. (1h) 515777
- 57 BBC WORLD NEWS 390990

- 23h28
- 11 6 7 2 12 2000
- ANS DE CINE MA
- JFK. (3h30 appr.) 60510919

23h30

- 2 FLASH (R) 61087
- 4 5 6 9 11 TVA
- SPORTS 3427822
- 15 SOIR 3 950735
- 5 LATE NEWSWATCH 30777
- 8 9 12 15 15 22 32
- 35 40 CINÉMA
- COUP DE TORCHON. (2h) Voir mardi, 20h00. 6181822
- 12 PULSE 1131993
- 57 CHARLIE ROSE (1h) 188367

23h35

- 3 LATE NIGHT WITH DAVID LETTERMAN (1h appr.) 4004280
- 5 THE TONIGHT SHOW WITH JAY LENO (1h) 1743735
- 22 ABC NEWS NIGHTLINE 6172358

23h45

- 12 SPORTS NIGHT 57266280

23h52

- 4 5 6 9 11 TIRAGES DE "LA MINI" - "LA QUOTIDIENNE" - "BANCO" - "SUPER 7" - "EXTRA" 29081071

Minuit

- 2 SEXE ET CONFIDENCES (1h) (R) 56491
- 15 JOURNAL DE TV5 4986491

- 5 CBC LATE NIGHT SINGIN' IN THE RAIN. (2h) 87615
- 20 SOUTH PARK
- Dessins animés pour adultes. (R) 449168

00h01

- 12 JOCELYNE 1229014

00h02

- 4 5 6 9 11 CINÉ-LUNE
- COLUMBO: CHANGE DE PEAU. (2h) 36675

00h05

- 12 REEL TO REAL 91581878
- 22 POLITICALLY INCORRECT 9649033

00h10

- 12 FREAKS & GEEKS (1h appr.) 4387033

00h15

- 15 LES YEUX D'HÉLÈNE (1h30) Voir jeudi, 21h03. (R) 4629014

00h30

- 20 60 MINUTES MORE FORENSICS. (1h) 932435
- 57 JACK HORKHEIMER: STARGAZER 831287

00h35

- 3 LATE LATE SHOW
- Talk-show. (1h appr.) 9789439
- 5 LATE NIGHT WITH CONAN O'BRIEN (1h) 8481138
- 22 PUB (5h25) 24593588

01h00

- 2 CINÉ MA
- LE GARDIEN DU FUTUR II. (2h) 14491

01h05

- 12 COLD FEET (1h05) 68504762

01h30

- 20 TRIBUTE TV 843323

01h35

- 3 EXTRA! 7657101
- 5 FRIDAY NIGHT (1h appr.) 61743491

01h45

- 15 BOUILLON DE CULTURE (1h15) Voir dimanche, 21h15. (R) 51874656

02h00

- 20 GRACE UNDER FIRE
- Prochaine émission à 6h00. 713743

02h05

- 3 PUB 8472156

02h10

- 12 PUB (3h45) 55659762

02h35

- 5 THE TONIGHT SHOW WITH JAY LENO (1h) (R) 46727762

03h00

- 15 TV5 INFO 9751197

03h05

- 15 GÉOPOLIS (R) 4597236

03h35

- 5 LATE NIGHT WITH CONAN O'BRIEN (1h appr.) 32656439

04h00

- 15 JOURNAL DE TV5 8956471

04h15

- 15 TV5 QUESTIONS (R) 23365965
- 5 FAMILY MATTERS 8621149
- 15 PYRAMIDE (R) 2705888

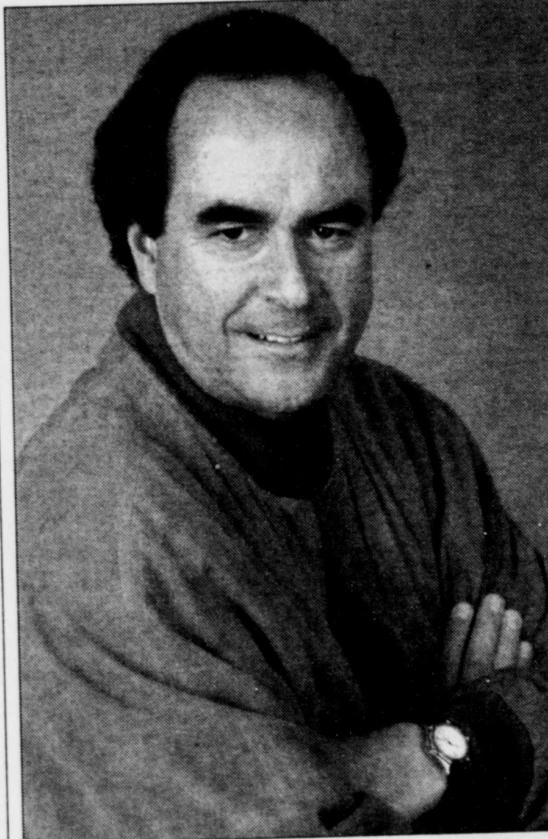

À ZONE LIBRE, 21h, à la SRC, reportage de Jean-François Lépine et Georges Amar sur la vie à l'intérieur des murs du pénitencier de Donnacona.

CANAUX SPÉCIALISÉS



RÉSEAU DES SPORTS

Câble 33

SAMEDI 16

- 6h00 CHAMPIONNAT DE RAL-
LYE CANADIEN
(R) 298622
- 6h30 SPORTS 30 MAG
(R) 848577
- 8h30 QUALIFICATIONS FOR-
MULE 1
Qualifications en vue
du Grand Prix de Malaisie.
(R) 368500
- 10h00 RDS MOTORISÉ
(R) 679448
- 10h30 LA LUTTE WCW
(R) 106974
- 12h30 SPORTS 30 MAG
(R) 402603
- 13h00 CHASSE ET PÊCHE MAX
(PD)
5775871
- 13h40 RANDONNÉ ES QUÉ BEC
(PD)
72910577
- 14h15 VACANCES NATURE
(PD)
75526264
- 14h50 LE QUÉ BEC À LA MOU-
CHE (PD)
23056103
- 15h30 LE MONDE DU SPORT
GILLETTE
(R) 833910
- 16h00 BASEBALL
Championnat de la Li-
gue américaine. Équipes à
confirmer. (D) 819806
- 19h00 SPORTS 30 MAG
(D) 425429
- 19h30 L'HOMME LE PLUS FORT
(R) 155158
- 20h00 BASEBALL
Championnat de la Li-
gue nationale. Équipes à
confirmer. (D) 536061
- 23h00 SPORTS 30 MAG
(D) 234784
- 23h30 CHAMPIONNAT DU MON-
DE DE SUPERBIKE (PD)
407559
- 00h30 SERIE SUPERBIKE AMA
(PD)
280949
- 01h30 LES GRANDS PRIX DE
FORMULE 1
Le Grand Prix de Mal-
aisie. (D) 315475
- 04h00 FORMULE CART (PD)
Le Grand Prix d'Aus-
tralie. 991543

DIMANCHE 17

- 6h00 SPORTS 30 MAG
(R) 994630
- 8h00 LES GRANDS PRIX DE
FORMULE 1
Le Grand Prix de Mal-
aisie. (R) 938340
- 10h30 FORMULE CART
Le Grand Prix d'Aus-
tralie. (R) 271272
- 12h30 SPORTS 30 MAG
(R) 997307
- 13h00 LIGUE CANADIENNE DE
FOOTBALL
Les Alouettes de Mon-
tréal rencontrent les Blue
Bombers de Winnipeg. (D)
821562
- 16h00 BASEBALL
Championnat de la Li-
gue nationale. Équipes à
confirmer. (D) 371272
- 19h00 SPORTS 30 MAG
(D) 903833
- 19h30 LE MONDE DU SPORT
GILLETTE (PD)
626272
- 20h00 BASEBALL
Championnat de la Li-
gue américaine. Équipes à
confirmer. (D) 843217
- 23h00 SPORTS 30 MAG
(D) 864630
- Minuit FORMULE CART
Le Grand Prix d'Aus-
tralie. (R) 201963

- 02h00 SPORTS 30 MAG (PD)
(R) 539383
- 02h30 LIGUE CANADIENNE DE
FOOTBALL
Les Alouettes de Mon-
tréal rencontrent les Blue
Bombers de Winnipeg. (R)
745756

LUNDI 18

- 5h30 RDS MOTORISÉ
(R) 317963
- 6h00 RENDEZ-VOUS NAUTILUS
PLUS
(R) 310050
- 6h30 SPORTS 30 MAG
(R) 582321
- 8h30 RENDEZ-VOUS NAUTILUS
PLUS
(R) 886383
- 9h00 LIGUE CANADIENNE DE
FOOTBALL
Les Alouettes de Mon-
tréal rencontrent les Blue
Bombers de Winnipeg. (R)
138708
- 12h00 RENDEZ-VOUS NAUTILUS
PLUS
(R) 897499
- 12h30 SPORTS 30 MAG
(R) 721418
- 13h30 CHASSE ET PÊCHE MAX
(R) 1480215
- 14h10 RANDONNÉ ES QUÉ BEC
(R) 75470031
- 14h45 VACANCES NATURE
(R) 40000483
- 15h20 LE QUÉ BEC À LA MOU-
CHE
(R) 33823031
- 16h00 LES GRANDS PRIX DE
FORMULE 1
Le Grand Prix de Mal-
aisie. (R) 694925
- 18h30 SPORTS 30 MAG
(D) 581692
- 19h30 CONCOURS FORESTIER
(PD)
284876
- 20h00 BASEBALL
Championnat de la Li-
gue américaine. Équipes à
confirmer. (D) 656031
- 23h00 SPORTS 30 MAG
(D) 422234
- Minuit LE MONDE DU SPORT
GILLETTE
(R) 965180
- 00h30 HALTE ROPHILIE
(R) 743123
- 02h00 SPORTS 30 MAG (PD)
(R) 104277
- 02h30 BASEBALL
Championnat de la Li-
gue américaine. Équipes à
confirmer. (R) 651890

MARDI 19

- 5h30 L'HOMME LE PLUS FORT
(R) 973109
- 6h00 RENDEZ-VOUS NAUTILUS
PLUS
(R) 870068
- 6h30 SPORTS 30 MAG
(R) 131277
- 8h30 RENDEZ-VOUS NAUTILUS
PLUS
(R) 451277
- 9h00 BASEBALL
Championnat de la Li-
gue américaine. Équipes à
confirmer. (R) 772722
- 12h00 RENDEZ-VOUS NAUTILUS
PLUS
(R) 455093
- 12h30 SPORTS 30 MAG
(R) 372722
- 13h30 LA LUTTE WCW
(R) 645762
- 15h30 FORMULE CART
Le Grand Prix d'Aus-
tralie. (R) 105987
- 17h30 OMNIUM DE QUILLES
(PD)
775155
- 18h30 SPORTS 30 MAG
(D) 130548
- 19h30 TIR AU POIGNET (PD)
746242
- 20h00 BASEBALL
Championnat de la Li-
gue nationale. Équipes à
confirmer. (D) 214635
- 23h00 SPORTS 30 MAG
(D) 984600
- Minuit QUÉ BEC COURSES (PD)
443594
- 00h30 RANDONNÉ ES QUÉ BEC
(R) 799285

- 01h00 VACANCES NATURE
(R) 595681
- 01h30 LE QUÉ BEC À LA MOU-
CHE (R) 216662
- 02h00 SPORTS 30 MAG (PD)
(R) 682681
- 02h30 BASEBALL
Championnat de la Li-
gue nationale. Équipes à
confirmer. (R) 146594

MERCREDI 20

- 5h30 LE MONDE DU SPORT
GILLETTE (R) 444223
- 6h00 RENDEZ-VOUS NAUTILUS
PLUS (R) 447310
- 6h30 SPORTS 30 MAG
(R) 619681
- 8h30 RENDEZ-VOUS NAUTILUS
PLUS
(R) 939681
- 9h00 BASEBALL
Championnat de la Li-
gue nationale. Équipes à
confirmer. (R) 234198
- 12h00 RENDEZ-VOUS NAUTILUS
PLUS
(R) 917469
- 12h30 SPORTS 30 MAG
(R) 850136
- 13h30 QUÉ BEC COURSES
(R) 667952
- 14h00 SPECIAL BOXE
Combat de boxe entre
Israel Cardona et Paul Spa-
dofora. (R) 201310
- 16h00 BASEBALL
Championnat de la Li-
gue américaine. Équipes à
confirmer. (D) 986876
- 19h00 SPORTS 30 MAG
(D) 280827
- 20h00 BASEBALL
Championnat de la Li-
gue nationale. Équipes à
confirmer. (D) 709339
- 23h00 SPORTS 30 MAG
(D) 542204
- Minuit OMNIUM DE QUILLES
(R) 983353
- 01h00 CONCOURS FORESTIER
(R) 137247
- 01h30 TIR AU POIGNET
(R) 858228
- 02h00 SPORTS 30 MAG (PD)
(R) 217957
- 02h30 BASEBALL
Championnat de la Li-
gue nationale. Équipes à
confirmer. (R) 764570

JEUDI 21

- 5h30 L'HOMME LE PLUS FORT
(R) 162709
- 6h00 RENDEZ-VOUS NAUTILUS
PLUS
(R) 912286
- 6h30 SPORTS 30 MAG
(R) 838976
- 8h30 RENDEZ-VOUS NAUTILUS
PLUS
(R) 571247
- 9h00 CHASSE ET PÊCHE MAX
(R) 5697131
- 9h40 RANDONNÉ ES QUÉ BEC
(R) 18013678
- 10h15 VACANCES NATURE
(R) 22341889
- 10h50 LE QUÉ BEC À LA MOU-
CHE
(R) 47305518
- 11h30 QUÉ BEC COURSES
(R) 107686
- 12h00 RENDEZ-VOUS NAUTILUS
PLUS
(R) 575063
- 12h30 SPORTS 30 MAG
(R) 622537
- 13h30 OMNIUM DE QUILLES
(R) 623266
- 14h30 VÉ LO DE MONTAGNE
(R) 958247
- 15h00 GOLF PGA
En provenance du
club de golf Magnola and
Palm en Floride, 1re ronde
de la Classique National Car
Rental. (D) 513773
- 18h00 RDS MOTORISÉ (PD)
959976
- 18h30 SPORTS 30 MAG
(D) 837247
- 19h30 LE HOCKEY À RDS
L'Avalanche du Colo-
rado rencontre les Sénateurs
d'Ottawa. (D) 685841

- 22h30 SPORTS 30 MAG
(D) 583402
- 23h30 SPORTS 30 - DERNIÈRE
ÉDITION
(D) 459686
- Minuit GOLF PGA
En provenance du
club de golf Magnola and
Palm en Floride, 1re ronde
de la Classique National Car
Rental. (R) 514803
- 02h00 SPORTS 30 MAG (PD)
(R) 868261
- 02h30 LE HOCKEY À RDS
L'Avalanche du Colo-
rado rencontre les Sénateurs
d'Ottawa. (R) 288377

VENDREDI 22

- 5h00 QUÉ BEC COURSES
(R) 534667
- 5h30 CHASSE ET PÊCHE MAX
(R) 637193
- 6h00 RENDEZ-VOUS NAUTILUS
PLUS
(R) 630280
- 6h30 SPORTS 30 MAG
(R) 895261
- 8h30 RENDEZ-VOUS NAUTILUS
PLUS
(R) 122551
- 9h00 LE HOCKEY À RDS
L'Avalanche du Colo-
rado rencontre les Sénateurs
d'Ottawa. (R) 836938
- 11h30 RDS MOTORISÉ
(R) 765280
- 12h00 RENDEZ-VOUS NAUTILUS
PLUS
(R) 133667
- 12h30 SPORTS 30 MAG
(R) 851551
- 13h00 GOLF PGA
En provenance du
club de golf Magnola and
Palm en Floride, 2e ronde de
la Classique National Car
Rental. (D) 780261
- 16h00 SERIE SUPERBIKE AMA
(R) 755803
- 17h00 CHAMPIONNAT DU MON-
DE DE SUPERBIKE
(R) 866358
- 18h00 LE MONDE DU SPORT
GILLETTE (PD)
(R) 593990
- 18h30 SPORTS 30 MAG
(D) 894532
- 19h30 LIGUE CANADIENNE DE
FOOTBALL
Les Blue Bombers de
Winnipeg rencontrent les Ar-
gonauts de Toronto. (D)
250735
- 22h30 SPORTS 30 MAG
(D) 141006
- 23h30 SPORTS 30 - DERNIÈRE
ÉDITION
(D) 920700
- Minuit LA LUTTE WCW (PD)
782007
- 02h00 SPORTS 30 MAG (PD)
(R) 353965
- 02h30 LIGUE CANADIENNE DE
FOOTBALL
Les Blue Bombers de
Winnipeg rencontrent les Ar-
gonauts de Toronto. (R)
817878



Câble 28

SAMEDI 16

- 5h30 STIHL TIMBERSPORT SE-
RIES
(R) 403326
- 6h00 TSN SPORTSDESK
(R) 910061
- 9h00 WORLD OF SOCCER (PD)
588061
- 10h00 CANADIAN SPORTFIS-
HING (PD)
887239
- 10h30 MOTORING 2000 (PD)
533608
- 11h00 SPEED ZONE (PD)
963005

- 11h30 CANADIAN RALLY
CHAMPIONSHIP (PD)
513564
- 12h00 WORLD'S STRONGEST
MAN
(R) 613581
- 13h00 WWF RAW IS WAR
(R) 964332
- 15h00 SPEED ZONE
(R) 721429
- 15h30 1999 MAJOR LEAGUE
BASEBALL CHAMPIONS-
HIP SERIES
Championnat de la Li-
gue américaine. Équipes à
confirmer. (D) 266887
- 19h00 TSN SPORTSDESK
(D) 633210
- 19h30 1999 MAJOR LEAGUE
BASEBALL CHAMPIONS-
HIP SERIES
Championnat de la Li-
gue nationale. Équipes à
confirmer. (D) 656351
- 23h00 TSN SPORTSDESK
(D) 607535
- Minuit CART
Le Grand Prix d'Aus-
tralie. (D) 900861
- 02h00 FORMULA ONE
Le Grand Prix de Mal-
aisie. (D) 413340
- 04h00 TSN SPORTSDESK
(R) 387727

DIMANCHE 17

- 5h00 SPEED ZONE
(R) 805217
- 5h30 STIHL TIMBERSPORT SE-
RIES
(R) 680140
- 6h00 TSN SPORTSDESK
(R) 365524
- 8h00 FORMULA ONE
Le Grand Prix de Mal-
aisie. (R) 435456
- 10h00 SPORTSDESK EXTRA
(D) 168272
- 11h00 NFL COUNTDOWN
(D) 314765
- 13h00 CFL FOOTBALL
Les Alouettes de Mon-
tréal rencontrent les Blue
Bombers de Winnipeg. (D)
585340
- 1999 MAJOR LEAGUE
BASEBALL CHAMPIONS-
HIP SERIES
Championnat de la Li-
gue nationale. Équipes à
confirmer. (D) 685291
- 19h00 TSN SPORTSDESK
(D) 284524
- 19h30 1999 MAJOR LEAGUE
BASEBALL CHAMPIONS-
HIP SERIES
Championnat de la Li-
gue américaine. Équipes à
confirmer. (D) 125017
- 23h00 TSN SPORTSDESK
(D) 169901
- Minuit NFL FOOTBALL (PD)
Les Redskins de Wash-
ington rencontrent les Car-
dinals d'Arizona. 393012
- 03h00 TSN SPORTSDESK
(D) 210147
- 04h00 SUPERBOOTS
(R) 938031

LUNDI 18

- 5h00 CARIBBEAN WORKOUT
Diffusion de deux épi-
sodes. (R) 277370
- 6h00 TSN SPORTSDESK
(R) 4005296
- 12h00 NFL PRIMETIME (PD)
581418
- 12h30 OFF THE RECORD
(R) 229166
- 13h00 BOWLING: 1999 PWBA
TOUR (PD)
213221
- 14h00 NASCAR AUTO RACING
(PD)
En provenance de Tal-
ladelphia, le Winston 500. 148050
- 18h00 OFF THE RECORD (PD)
123383
- 18h30 TSN SPORTSDESK
(D) 147963
- 19h00 THAT'S HOCKEY
(D) 491296
- 19h30 1999 MAJOR LEAGUE
CHAMPIONSHIP SERIES
Championnat de la Li-
gue américaine. Équipes à
confirmer. (D) 750383

- 23h00 TSN SPORTSDESK
(D) 918673
- Minuit WWF RAW IS WAR
(R) 223161
- 02h00 TSN SPORTSDESK
(D) 882703
- 03h00 OFF THE RECORD (PD)
955258
- 03h30 MOTORING 2000
(R) 578258
- 04h00 JET SKIING
(R) 582451
- 04h30 CANADIAN SPORTFIS-
HING
(R) 956987

MARDI 19

- 5h00 CARIBBEAN WORKOUT
Diffusion de deux épi-
sodes. (R) 633364
- 6h00 TSN SPORTSDESK
(R) 4990668
- 12h00 OFF THE RECORD
(R) 663884
- 12h30 CARIBBEAN WORKOUT
(R) 478258
- 13h00 CART
Le Grand Prix d'Aus-
tralie. (D) 553068
- 15h00 CANADIAN RALLY
CHAMPIONSHIP
(R) 312513
- 15h30 MOTORING 2000
(R) 121703
- 16h00 WWF RAW IS WAR
(R) 496529
- 18h00 OFF THE RECORD (PD)
127987
- 18h30 TSN SPORTSDESK
(D) 141567
- 19h00 THAT'S HOCKEY
(D) 400722
- 19h30 1999 MAJOR LEAGUE
BASEBALL CHAMPIONS-
HIP SERIES
Championnat de la Li-
gue nationale. Équipes à
confirmer. (D) 238797
- 23h00 TSN SPORTSDESK
(D) 289971
- Minuit ESPN BOXING
Combat de boxe entre
Mark Johnson et Alejandro
Montiel. (R) 709117
- 02h00 TSN SPORTSDESK
(R) 368759
- 03h00 OFF THE RECORD
(R) 440952
- 03h30 EQUESTRIAN
(R) 211643

MERCREDI 20

- 5h00 CARIBBEAN WORKOUT
Diffusion de deux épi-
sodes. (R) 188440
- 6h00 TSN SPORTSDESK
(R) 4969440
- 12h00 OFF THE RECORD
(R) 221488
- 12h30 CARIBBEAN WORKOUT
(R) 956662
- 13h00 UEFA CHAMPIONS LEA-
GUE SOCCER (PD)
Équipes à confirmer.
- 120310
- 15h00 WORLD'S STRONGEST
MAN
(R) 961469
- 15h30 1999 MAJOR LEAGUE
BASEBALL CHAMPIONS-
HIP SERIES
Championnat de la Li-
gue américaine. Équipes à
confirmer. (D) 415575
- 19h00 TSN SPORTSDESK
(D) 986778
- 19h30 1999 MAJOR LEAGUE
BASEBALL CHAMPIONS-
HIP SERIES
Championnat de la Li-
gue nationale. Équipes à
confirmer. (D) 896391
- 23h00 TSN SPORTSDESK
(D) 830285
- Minuit WCW WRESTLING "NI-
TRO" (PD)
350421
- 02h00 TSN SPORTSDESK
(D) 919063
- 03h00 THE BEST OF OFF THE
RECORD
(R) 267088
- 03h30 BOWLING: 1999 PWBA
TOUR
(R) 999131
- 04h30 CHEERLEADING
(R) 817547

JEUDI 21

5h00 CARIBBEAN WORKOUT
Diffusion de deux épisodes. (R) 746044
6h00 TSN SPORTSDESK
(R) 4936112
12h00 THE BEST OF THE RECORD
(R) 889082
12h30 CARIBBEAN WORKOUT
(R) 598228
13h00 UEFA CHAMPIONS LEAGUE SOCCER (PD)
Equipes à confirmer.
762976
15h00 PGA GOLF
En provenance du club de golf Magnolia and Palm en Floride, 1re ronde de la Classeuse National Car Rental. (D) 827792
18h00 OFF THE RECORD (PD)
247957
18h30 TSN SPORTSDESK
(D) 261537
19h00 THAT'S HOCKEY
(D) 537082
19h30 1999 MAJOR LEAGUE BASEBALL CHAMPIONSHIP SERIES
Championnat de la Ligue nationale. Equipes à confirmer. (D) 454995
23h00 TSN SPORTSDESK
(D) 405179
Minuit NFL FOOTBALL (PD)
Les Chiefs de Kansas City rencontrent les Ravens de Baltimore. 622990
03h00 TSN SPORTSDESK
(D) 549025
04h00 WATERSKIING
(R) 274209

VENDREDI 22

5h00 CARIBBEAN WORKOUT
Diffusion de deux épisodes. (R) 311938
6h00 TSN SPORTSDESK
(R) 4830984
12h00 OFF THE RECORD
(R) 430396
12h30 CARIBBEAN WORKOUT
(R) 149532
13h00 PGA GOLF
En provenance du club de golf Magnolia and Palm en Floride, 2e ronde de la Classeuse National Car Rental. (D) 472822
16h00 WCW WRESTLING "NITRO"
(R) 167803
18h00 OFF THE RECORD (PD)
718071
18h30 TSN SPORTSDESK
(D) 805551
19h00 THAT'S HOCKEY
(D) 188396
19h30 CFL FOOTBALL
Les Blue Bombers de Winnipeg rencontrent les Argonauts de Toronto. (D) 909071
23h00 TSN SPORTSDESK
(D) 915993
Minuit MOTORING 2000
(R) 434236
00h30 BASKETBALL (PD)
HARLEM GLOBE-TROTTERS. 154781
02h00 TSN SPORTSDESK
(D) 330453
03h00 OFF THE RECORD
(R) 111236
03h30 WWF RAW IS WAR
(R) 820472



Câble 38

SAMEDI 16

6h00 IRON BLUE FLY FISHING
6h30 FISHING: ON THE FLY
7h00 SPORTSCENTRAL
8h00 WORLD CUP OF RUGBY
10h00 SOCCER: ENGLISH PREMIER LEAGUE
12h00 SOCCER CENTRAL (D)
12h30 SOCCER: ENGLISH PREMIER LEAGUE
14h30 WORLD CUP OF RUGBY (PD)

16h30 AUTO RACING
17h30 THE GOLF SHOW
18h00 SPORTSCENTRAL (D)
19h00 MOUNTAIN BIKING
19h30 NFL FANTASY FOOTBALL
20h00 FIGURE SKATING: RETRO ICE TIME WITH DEBBI WILKES
21h00 WRESTLING: WWF LIVE
22h00 SPORTSCENTRAL (D)
23h00 PGA GOLF (PD)
00h30 WRESTLING: WWF LIVE
01h30 WORLD CUP OF RUGBY (PD)
03h30 NFL FANTASY FOOTBALL
04h00 SPORTSCENTRAL (R)

DIMANCHE 17

6h00 FISHING: ON THE FLY
6h30 IRON BLUE FLY FISHING
7h00 SPORTSCENTRAL
8h00 AUSTRALIAN FIELD HOCKEY
9h00 AUTO RACING
9h30 FISH ON
10h00 HARDCORE FOOTBALL
11h00 NFL THIS MORNING (D)
12h00 CURLING
15h00 IRONMAN TRIATHLON SERIES
16h00 HORSE RACING
17h00 AUSTRALIAN FIELD HOCKEY
18h00 SPORTSCENTRAL (D)
19h00 WRESTLING: WWF HEAT
20h00 CURLING
23h00 SPORTSCENTRAL (D)
Minuit PGA GOLF (PD)
02h00 AUTO RACING
03h00 SPORTSCENTRAL

LUNDI 18

6h00 FISHING: ON THE FLY
6h30 SPORTSCENTRAL
12h30 CURLING
15h30 GAME NATION
16h00 SOCCER: ENGLISH PREMIER LEAGUE (PD)
18h00 SPORTSCENTRAL (D)
18h30 REWIND
19h00 NHL COOL SHOTS
19h30 THE HOCKEY NEWS
20h00 IRONMAN TRIATHLON SERIES
21h00 BASKETBALL
23h30 SPORTSCENTRAL (D)
00h30 THE HOCKEY NEWS
01h00 NHL COOL SHOTS
01h30 CURLING
04h30 ULTIMATE FAN LEAGUE

MARDI 19

5h00 SPORTSCENTRAL
6h00 FISHING: ON THE FLY
6h30 SPORTSCENTRAL
12h30 IRON BLUE FLY FISHING
13h00 BOXING: FIGHT TIME
15h00 WORLD SPORTS SPECIAL
15h30 THE GOLF SHOW
16h00 AUSTRALIAN FIELD HOCKEY
17h00 CURVES
17h30 NHL COOL SHOTS
18h00 SPORTSCENTRAL (D)
18h30 THE HOCKEY NEWS
19h00 AUSTRALIAN FIELD HOCKEY (PD)
20h00 AUTO RACING
21h00 AUTO RACING
22h00 SPORTSCENTRAL (D)
23h00 HARDCORE FOOTBALL
Minuit LAST WORD WITH JIM ROME
00h30 ULTIMATE FAN LEAGUE
01h00 SPORTSCENTRAL
02h00 CURVES
02h30 ULTIMATE FAN LEAGUE
03h00 AUTO RACING
04h00 SPORTSCENTRAL

MERCREDI 20

6h00 FISHING: ON THE FLY
6h30 SPORTSCENTRAL
8h00 WORLD CUP OF RUGBY
10h00 SPORTSCENTRAL
10h30 WORLD CUP OF RUGBY
12h30 FISHING: ON THE FLY
13h00 AUTO RACING
13h30 AUTO RACING
14h30 WORLD CUP OF RUGBY

16h30 AUTO RACING
17h00 SURF THE PLANET
17h30 THE GOLF REPORT
18h00 SPORTSCENTRAL (D)
18h30 HARDCORE FOOTBALL
19h00 AUSTRALIAN FIELD HOCKEY (PD)
20h00 HARDCORE FOOTBALL
21h00 GOIN' DEEP
22h00 SPORTSCENTRAL (D)
23h00 AUTO RACING
Minuit LAST WORD WITH JIM ROME
00h30 ULTIMATE FAN LEAGUE
01h00 SPORTSCENTRAL (D)
02h00 SURF THE PLANET
02h30 THE GOLF REPORT
03h00 SPORTSCENTRAL

JEUDI 21

6h00 IRON BLUE FLY FISHING
6h30 SPORTSCENTRAL
12h30 IRON BLUE FLY FISHING
13h00 FISH ON
13h30 ADVENTURES IN GOLF
14h00 THE GOLF REPORT
14h30 GAME NATION
15h00 UEFA SOCCER CUP
17h00 INVERT
17h30 HORSE RACING
18h00 SPORTSCENTRAL (D)
18h30 NFL FANTASY FOOTBALL
19h00 SPORTSCENTRAL (D)
19h30 HOCKEY
22h30 SPORTSCENTRAL (D)
23h30 GOIN' DEEP
00h30 ULTIMATE FAN LEAGUE
01h00 SPORTSCENTRAL (D)
02h00 INVERT
02h30 ULTIMATE FAN LEAGUE
03h00 SPORTSCENTRAL

VENDREDI 22

6h00 FISHING: ON THE FLY
6h30 SPORTSCENTRAL
12h30 AUSTRALIAN FIELD HOCKEY
13h30 BOXING: FIGHT TIME
15h30 GET A GRIP ON GOLF
16h00 SPGA GOLF
18h00 SPORTSCENTRAL (D)
18h30 AUTO RACING
19h00 BEACH VOLLEYBALL
20h00 SPGA GOLF
22h00 SPORTSCENTRAL (D)
23h00 NFL FANTASY FOOTBALL
23h30 REWIND
Minuit LAST WORD WITH JIM ROME
00h30 ULTIMATE FAN LEAGUE
01h00 SPORTSCENTRAL (D)
02h00 720 DEGREES
02h30 ULTIMATE FAN LEAGUE
03h00 SPORTSCENTRAL



Câble 34

SAMEDI 16

6h00 POKEMON
6h30 BATMAN AND BEYOND
7h00 POKEMON
7h30 BILL NYE, THE SCIENCE GUY
8h00 SHERLOCK HOLMES
8h30 GODZILLA
9h00 POWER RANGERS
9h30 XYBER 9: NEW DAWN
10h00 SPIDERMAN
10h30 THE AVENGERS
11h00 BIG GUY AND RUSTY ROBOT
11h30 BEAST MACHINES
12h00 PEER PRESSURE
13h00 EARTH: FINAL CONFLICT
14h00 THE X-FILES
15h00 AMAZON
16h00 AMERICAN LEAGUE BASEBALL - CHAMPIONSHIP SERIES
19h00 7TH HEAVEN
20h00 COPS
21h00 AMERICA'S MOST WANTED
22h00 ANGEL

23h00 MAD TV
Minuit DREW CAREY
00h30 ROGER EBERT & THE MOVIES
01h00 THE HOWARD STERN RADIO SHOW
02h00 POPULAR

DIMANCHE 17

6h00 PUB
6h30 UNIVERSITÉ LAVAL
7h00 PEER PRESSURE
7h30 PUB
9h00 FOX NEWS SUNDAY
10h00 PUB
10h30 UNDER THE HELMET
11h00 BATTLEDOME
12h00 NFL PRE-GAME SHOW
13h00 NFL FOOTBALL
16h00 NFL FOOTBALL
19h00 NFL POST-GAME REPORT
19h30 AMERICAN LEAGUE BASEBALL - CHAMPIONSHIP SERIES
22h30 ROSWELL
23h00 YOUR BIG BREAK
00h30 THE X-FILES
01h30 PROFILER

LUNDI 18

6h00 THE BIG CARTOONIE SHOW
6h30 POKEMON
7h00 HISTERIA
7h30 POKEMON
8h00 LEEZA
9h00 MAURY
10h00 DR. JOY BROWNE
11h00 DIVORCE COURT
11h30 JUDGE MILLS LANE
12h00 COPS
12h30 DIVORCE COURT
13h00 FORGIVE OR FORGET
14h00 SCREEN GEMS
15h00 POWER RANGERS PLAYBACK
15h30 BEAST WARS
16h00 DIGIMON: DIGITAL MONSTERS
16h30 POWER RANGERS LOST GALAXY
17h00 REAL TV
17h30 CHEERS
18h00 CAROLINE IN THE CITY
18h30 HOME IMPROVEMENT
19h00 THE DREW CAREY SHOW
19h30 3RD ROCK FROM THE SUN
20h00 MAGIC'S BIGGEST SECRETS
21h00 ALLY MCBEAL
22h00 SAFE HARBOR
23h00 DREW CAREY
23h30 STAR TREK: VOYAGER
00h30 NEWSRADIO
01h30 IN THE HOUSE
02h00 PUB

MARDI 19

6h00 BIG CARTOONIE
6h30 POKEMON
7h00 HISTERIA
7h30 POKEMON
8h00 LEEZA
9h00 MAURY
10h00 DR. JOY BROWNE
11h00 DIVORCE COURT
11h30 JUDGE MILLS LANE
12h00 COPS
12h30 DIVORCE COURT
13h00 FORGIVE OR FORGET
14h00 SCREEN GEMS
15h00 POWER RANGERS PLAYBACK
15h30 BEAST WARS
16h00 DIGIMON: DIGITAL MONSTERS
16h30 POWER RANGERS LOST GALAXY
17h00 REAL TV
17h30 CHEERS
18h00 CAROLINE IN THE CITY
18h30 HOME IMPROVEMENT
19h00 THE DREW CAREY SHOW
19h30 3RD ROCK FROM THE SUN
20h00 ALLY
20h30 THAT 70'S SHOW
21h00 PARTY OF FIVE
22h00 BUFFY THE VAMPIRE SLAYER

23h00 DREW CAREY
23h30 STAR TREK: VOYAGER
00h30 NEWSRADIO
01h30 IN THE HOUSE
02h00 PUB

MERCREDI 20

6h00 BIG CARTOONIE
6h30 POKEMON
7h00 HISTERIA
7h30 POKEMON
8h00 LEEZA
9h00 MAURY
10h00 DR. JOY BROWNE
11h00 DIVORCE COURT
11h30 JUDGE MILLS LANE
12h00 COPS
12h30 DIVORCE COURT
13h00 FORGIVE OR FORGET
14h00 SCREEN GEMS
15h00 POWER RANGERS PLAYBACK
15h30 BEAST WARS
16h00 DIGIMON: DIGITAL MONSTERS
16h30 POWER RANGERS LOST GALAXY
17h00 REAL TV
17h30 CHEERS
18h00 CAROLINE IN THE CITY
18h30 HOME IMPROVEMENT
19h00 THE DREW CAREY SHOW
19h30 3RD ROCK FROM THE SUN
20h00 BEVERLY HILLS 90210
21h00 GET REAL
22h00 DAWSON'S CREEK
23h00 DREW CAREY
23h30 STAR TREK: VOYAGER
00h30 NEWSRADIO
01h30 IN THE HOUSE
02h00 PUB

JEUDI 21

6h00 BIG CARTOONIE
6h30 POKEMON
7h00 HISTERIA
7h30 POKEMON
8h00 LEEZA
9h00 MAURY
10h00 DR. JOY BROWNE
11h00 DIVORCE COURT
11h30 JUDGE MILLS LANE
12h00 COPS
12h30 DIVORCE COURT
13h00 FORGIVE OR FORGET
14h00 SCREEN GEMS
15h00 POWER RANGERS PLAYBACK
15h30 BEAST WARS
16h00 DIGIMON: DIGITAL MONSTERS
16h30 POWER RANGERS LOST GALAXY
17h00 REAL TV
17h30 CHEERS
18h00 CAROLINE IN THE CITY
18h30 HOME IMPROVEMENT
19h00 THE DREW CAREY SHOW
19h30 3RD ROCK FROM THE SUN
20h00 WORLD'S WILDEST POLICE VIDEOS
21h00 FAMILY GUY
21h30 ACTION
22h00 ROSWELL
23h00 DREW CAREY
23h30 STAR TREK: VOYAGER
00h30 NEWSRADIO
01h30 IN THE HOUSE
02h00 PUB

VENDREDI 22

6h00 BIG CARTOONIE
6h30 POKEMON
7h00 HISTERIA
7h30 POKEMON
8h00 LEEZA
9h00 MAURY
10h00 DR. JOY BROWNE
11h00 DIVORCE COURT
11h30 JUDGE MILLS LANE
12h00 COPS
12h30 DIVORCE COURT
13h00 FORGIVE OR FORGET
14h00 SCREEN GEMS
15h00 POWER RANGERS LOST GALAXY
15h30 BEAST WARS
16h00 DIGIMON: DIGITAL MONSTERS
16h30 POWER RANGERS LOST GALAXY
17h00 REAL TV

17h30 CHEERS
18h00 CAROLINE IN THE CITY
18h30 HOME IMPROVEMENT
19h00 THE DREW CAREY SHOW
19h30 3RD ROCK FROM THE SUN
20h00 RYAN CAULFIELD
21h00 HARSH REALM
22h00 CHARMED
23h00 THE DREW CAREY SHOW
23h30 STAR TREK: VOYAGER
00h30 NEWSRADIO
01h30 IN THE HOUSE
02h00 PUB



Câble 43

SAMEDI 16

5h00 SENSE OF HISTORY (R)
5h30 NEWSWORLD BUSINESS NEWS: EARLY EDITION
6h00 FASHION FILE
6h30 THE BUSINESS CHALLENGE
7h00 NEDAA
7h30 UNDERCURRENTS
8h00 THE MONEY SHOW
8h30 STREET CENTS
9h00 BBC WORLD NEWS
9h30 CULTURE SHOCK
10h00 FASHION FILE
10h30 ON THE ARTS
11h00 THE MONEY SHOW
11h30 MARKET PLACE
12h00 NEWSWORLD TODAY
12h30 STRAIGHT FROM THE HIP
13h00 NEWSWORLD BUSINESS NEWS: WEEKLY
13h30 CANADIAN GARDENER
14h00 ANTIQUES ROADSHOW
15h00 LIFE & TIMES
16h00 THE MONEY SHOW
16h30 FASHION FILE
17h00 NEWSWORLD TODAY
17h30 THE EDITORS
18h00 BBC WORLD NEWS
18h30 CULTURE SHOCK
19h00 FASHION FILE
19h30 ON THE ARTS
20h00 ANTIQUES ROADSHOW
21h00 SATURDAY REPORT
21h30 VENTURE
22h00 ROUGH CUTS
23h00 FASHION FILE
23h30 UNDERCURRENTS
Minuit SATURDAY REPORT (R)
00h30 VENTURE
01h00 THE MONEY SHOW
01h30 CULTURE SHOCK
02h00 NEWSWORLD BUSINESS NEWS: WEEKLY
02h30 THE EDITORS
03h00 ROUGH CUTS
04h00 LIFE & TIMES

DIMANCHE 17

5h00 FASHION FILE
5h30 CULTURE SHOCK
6h00 HOT TYPE
6h30 ON THE ARTS
7h00 NEWSWORLD BUSINESS NEWS: WEEKLY
7h30 VENTURE
8h00 FASHION FILE
8h30 THE EDITORS
9h00 BBC WORLD NEWS
9h30 MANSBRIDGE ONE ON ONE
10h00 THE PASSIONATE EYE
11h00 NEWSWORLD BUSINESS NEWS: WEEKLY
11h30 NEWSWORLD SPORTS JOURNAL
12h00 NEWSWORLD TODAY
12h30 MORAL DIVIDE
13h00 THE MONEY SHOW
13h30 FOREIGN ASSIGNMENT
14h00 ANTIQUES ROADSHOW
15h00 HOT TYPE
15h30 CULTURE SHOCK
16h00 FASHION FILE
16h30 ON THE ARTS
17h00 NEWSWORLD TODAY
17h30 MORAL DIVIDE
18h00 BBC WORLD NEWS
18h30 FOREIGN ASSIGNMENT

19h00 THE PASSIONATE EYE
SUNDAY SHOWCASE
20h30 NEWSWORLD SPORTS
JOURNAL
21h00 SUNDAY REPORT
21h30 MANSBRIDGE ONE ON
ONE
22h00 PAMELA WALLIN
23h00 ANTIQUES ROADSHOW
Minuit SUNDAY REPORT (R)
00h30 FOREIGN ASSIGNMENT
01h00 THE PASSIONATE EYE
SUNDAY SHOWCASE
02h30 MORAL DIVIDE
03h00 NEWSWORLD BUSINESS
NEWS: WEEKLY
03h30 VENTURE
04h00 NEWSLINK
04h30 THE EDITORS

LUNDI 18

5h00 THE MONEY SHOW
5h30 NEWSWORLD BUSINESS
NEWS: WEEKLY
6h00 NEWSWORLD TODAY
6h30 CBC MORNING - FROM
TORONTO AND HALIFAX
9h00 NEWSWORLD TODAY
9h30 FOREIGN ASSIGNMENT
10h00 NEWSWORLD TODAY
10h30 NEWSDAY
11h00 NEWSWORLD BUSINESS
NEWS: WORKING DAY
12h00 NEWSWORLD TODAY
12h30 TALK TV
13h00 NEWSWORLD TODAY
13h30 DAYSIDE
14h00 ABSOLUTELY CANADIAN
15h00 NEWSWORLD TODAY
15h30 DAYSIDE
16h00 NEWSWORLD TODAY
16h30 TALK TV
17h00 POLITICS
18h00 BBC WORLD NEWS
18h30 NEWSWORLD BUSINESS
NEWS: EARLY EDITION
19h00 NEWSWORLD REPORTS
20h00 PAMELA WALLIN
20h30 COUNTERSPIN
21h00 THE NATIONAL
22h00 ANTIQUES ROADSHOW
23h00 NEWSWORLD REPORTS
Minuit THE NATIONAL
00h30 COUNTERSPIN
01h00 PAMELA WALLIN
01h30 NEWSWORLD BUSINESS
NEWS: LATE EDITION
02h00 THE NATIONAL
02h30 VENTURE
03h00 LIFE & TIMES
04h00 NEWSLINK
04h30 COUNTERSPIN

MARDI 19

5h00 SENSE OF HISTORY (R)
5h30 NEWSWORLD BUSINESS
NEWS: EARLY EDITION
6h00 NEWSWORLD TODAY
6h30 CBC MORNING - FROM
TORONTO AND HALIFAX
9h00 NEWSWORLD TODAY
9h30 COUNTERSPIN
10h00 NEWSWORLD TODAY
10h30 NEWSDAY
11h00 NEWSWORLD BUSINESS
NEWS: WORKING DAY
12h00 NEWSWORLD TODAY
12h30 TALK TV
13h00 NEWSWORLD TODAY
13h30 DAYSIDE
14h00 ABSOLUTELY CANADIAN
15h00 NEWSWORLD TODAY
15h30 DAYSIDE
16h00 NEWSWORLD TODAY
16h30 TALK TV
17h00 POLITICS
18h00 BBC WORLD NEWS
18h30 NEWSWORLD BUSINESS
NEWS: EARLY EDITION
19h00 NEWSWORLD REPORTS
20h00 PAMELA WALLIN
20h30 COUNTERSPIN
21h00 THE NATIONAL
22h00 THE FIFTH ESTATE
23h00 NEWSWORLD REPORTS
Minuit THE NATIONAL
00h30 COUNTERSPIN
01h00 PAMELA WALLIN
01h30 NEWSWORLD BUSINESS
NEWS: LATE EDITION
02h00 THE NATIONAL
02h30 MARKET PLACE
03h00 THE FIFTH ESTATE
04h00 NEWSLINK
04h30 COUNTERSPIN

MARDI 19

5h00 SENSE OF HISTORY (R)
5h30 NEWSWORLD BUSINESS
NEWS: EARLY EDITION
6h00 NEWSWORLD TODAY
6h30 CBC MORNING - FROM
TORONTO AND HALIFAX
9h00 NEWSWORLD TODAY
9h30 COUNTERSPIN
10h00 NEWSWORLD TODAY
10h30 NEWSDAY
11h00 NEWSWORLD BUSINESS
NEWS: WORKING DAY
12h00 NEWSWORLD TODAY
12h30 TALK TV
13h00 NEWSWORLD TODAY
13h30 DAYSIDE
14h00 ABSOLUTELY CANADIAN
15h00 NEWSWORLD TODAY
15h30 DAYSIDE
16h00 NEWSWORLD TODAY
16h30 TALK TV
17h00 POLITICS
18h00 BBC WORLD NEWS
18h30 NEWSWORLD BUSINESS
NEWS: EARLY EDITION
19h00 NEWSWORLD REPORTS
20h00 PAMELA WALLIN
20h30 COUNTERSPIN
21h00 THE NATIONAL
22h00 ROUGH CUTS
23h00 NEWSWORLD REPORTS
Minuit THE NATIONAL
00h30 COUNTERSPIN
01h00 PAMELA WALLIN
01h30 NEWSWORLD BUSINESS
NEWS: LATE EDITION
02h00 THE NATIONAL
02h30 THE MONEY SHOW

03h00 ROUGH CUTS
04h00 NEWSLINK
04h30 COUNTERSPIN

MERCREDI 20

5h00 SENSE OF HISTORY (R)
5h30 NEWSWORLD BUSINESS
NEWS: EARLY EDITION
6h00 CBC MORNING - FROM
TORONTO AND HALIFAX
9h00 NEWSWORLD TODAY
9h30 COUNTERSPIN
10h00 NEWSWORLD TODAY
10h30 NEWSDAY
11h00 NEWSWORLD BUSINESS
NEWS: WORKING DAY
12h00 NEWSWORLD TODAY
12h30 TALK TV
13h00 NEWSWORLD TODAY
13h30 DAYSIDE
14h00 ABSOLUTELY CANADIAN
15h00 NEWSWORLD TODAY
15h30 DAYSIDE
16h00 NEWSWORLD TODAY
16h30 TALK TV
17h00 POLITICS
18h00 BBC WORLD NEWS
18h30 NEWSWORLD BUSINESS
NEWS: EARLY EDITION
19h00 NEWSWORLD REPORTS
20h00 PAMELA WALLIN
20h30 COUNTERSPIN
21h00 THE NATIONAL
22h00 ANTIQUES ROADSHOW
23h00 NEWSWORLD REPORTS
Minuit THE NATIONAL
00h30 COUNTERSPIN
01h00 PAMELA WALLIN
01h30 NEWSWORLD BUSINESS
NEWS: LATE EDITION
02h00 THE NATIONAL
02h30 VENTURE
03h00 LIFE & TIMES
04h00 NEWSLINK
04h30 COUNTERSPIN

JEUDI 21

5h00 SENSE OF HISTORY (R)
5h30 NEWSWORLD BUSINESS
NEWS: EARLY EDITION
6h00 NEWSWORLD TODAY
6h30 CBC MORNING - FROM
TORONTO AND HALIFAX
9h00 NEWSWORLD TODAY
9h30 COUNTERSPIN
10h00 NEWSWORLD TODAY
10h30 NEWSDAY
11h00 NEWSWORLD BUSINESS
NEWS: WORKING DAY
12h00 NEWSWORLD TODAY
12h30 TALK TV
13h00 NEWSWORLD TODAY
13h30 DAYSIDE
14h00 ABSOLUTELY CANADIAN
15h00 NEWSWORLD TODAY
15h30 DAYSIDE
16h00 NEWSWORLD TODAY
16h30 TALK TV
17h00 POLITICS
18h00 BBC WORLD NEWS
18h30 NEWSWORLD BUSINESS
NEWS: EARLY EDITION
19h00 NEWSWORLD REPORTS
20h00 PAMELA WALLIN
20h30 COUNTERSPIN
21h00 THE NATIONAL
22h00 THE FIFTH ESTATE
23h00 NEWSWORLD REPORTS
Minuit THE NATIONAL
00h30 COUNTERSPIN
01h00 PAMELA WALLIN
01h30 NEWSWORLD BUSINESS
NEWS: LATE EDITION
02h00 THE NATIONAL
02h30 MARKET PLACE
03h00 THE FIFTH ESTATE
04h00 NEWSLINK
04h30 COUNTERSPIN

VENDREDI 22

5h00 SENSE OF HISTORY (R)
5h30 NEWSWORLD BUSINESS
NEWS: EARLY EDITION
6h00 NEWSWORLD TODAY
6h30 CBC MORNING - FROM
TORONTO AND HALIFAX
9h00 NEWSWORLD TODAY
9h30 FASHION FILE
10h00 NEWSWORLD TODAY
10h30 NEWSDAY
11h00 NEWSWORLD BUSINESS
NEWS: WORKING DAY
12h00 NEWSWORLD TODAY

12h30 STRAIGHT FROM THE
HIP
13h00 NEWSWORLD TODAY
13h30 DAYSIDE
14h00 ABSOLUTELY CANADIAN
15h00 NEWSWORLD TODAY
15h30 DAYSIDE
16h00 NEWSWORLD TODAY
16h30 STRAIGHT FROM THE
HIP
17h00 POLITICS
18h00 BBC WORLD NEWS
18h30 NEWSWORLD BUSINESS
NEWS: EARLY EDITION
19h00 NEWSWORLD REPORTS
20h00 PAMELA WALLIN & COM-
PANY
21h00 THE NATIONAL
22h00 HOT TYPE
22h30 ON THE ARTS
23h00 NEWSWORLD REPORTS
Minuit THE NATIONAL
00h30 STRAIGHT FROM THE
HIP
01h00 PAMELA WALLIN & COM-
PANY
02h00 THE NATIONAL
02h30 CULTURE SHOCK
03h00 FASHION FILE
03h30 ON THE ARTS
04h00 ROUGH CUTS



Câble 19

SAMEDI 16

5h00 LE JOURNAL DE L'AT-
LANTIQUE 4396622
5h30 LA FACTURE
Rediffusion à 15h30 et
dimanche 10h30. ☐ 1729974
6h00 MATIN EXPRESS
1722061
6h30 GRIFFE
☐ (R) 6132448
7h00 MATIN EXPRESS
9457210
9h00 LA SEMAINE VERTE
Rediffusion à 4h00 et
dimanche, 6h00. ☐ 1635581
10h00 GRIFFE
☐ (R) 6043500
10h30 MÉDIAS
☐ 9141535
11h00 TRAJECTOIRES
Inv.: le groupe
Paiens. ☐ 6854516
11h30 ENTRÉE DES ARTISTES
Inv.: Romano Orzari.
Rediffusion à 21h30 et 1h30. ☐
6855245
12h00 LE MIDI
☐ 9132887
12h30 BULLETIN DES JEUNES
Rediffusion à 17h30 et
3h30. 4417429
13h00 BRANCHÉ
Rediffusion dimanche
5h00. ☐ 9467697
13h30 VIVRE ICI
Rediffusion à 0h30. ☐
4336500
14h00 ENJEUX
Rediffusion à 2h00 et
dimanche, 15h00. ☐ 6124429
15h00 IMPACT
4054910
15h30 LA FACTURE
☐ (R) 9022852
16h00 GRIFFE
☐ (R) 9114887
16h30 LE JOURNAL FR2
9030871
17h00 AUJOURD'HUI
3509005
17h30 BULLETIN DES JEUNES
(R) 9127351
18h00 UN CANADIEN À BANG-
KOK
LES SPORTS. L'en-
gouement des Thaïlandais
pour les sports. Rediffusion
à 22h00 et dimanche 14h00. ☐
9124264
18h30 CULTURE-CHOC
Michelle Smith prend
le volant dans les rues de
Montréal; Simon Barrette
découvre le sens de l'humour
des gens de l'Ouest à bord
des avions de Westjet airli-
nes, entre Vancouver et Cal-
gary. Le choc culturel de
Bruni Surin. Rediffusion di-
manche 19h30 et 4h00. 9115516
19h00 LE MONDE CE SOIR
☐ 6155149

19h30 MÉDIAS
☐ (R) 9031500
20h00 SIX MILLIARDS D'ÊTRES
HUMAINS
Le 12 octobre 1999, un
nouveau-né, quelque part
dans le monde, fera franchir
le cap du six milliards à la po-
pulation mondiale. À cette
occasion, nous vous présen-
tons un reportage exception-
nel qui nous emmène faire le
tour du monde et voir les pro-
blèmes de surpopulation sur
la planète et ses conséquen-
ces sur l'humain et l'environ-
nement. ☐ 2701603
21h00 LE JOURNAL RDI
☐ 6761852
21h30 ENTRÉE DES ARTISTES
Inv.: Romano Orzari.
4420993
22h00 UN CANADIEN À BANG-
KOK
Voir 18h00. ☐ (R)
9133516
22h30 FRANC JEU
☐ 9142264
23h00 ZONE LIBRE
Rediffusion dimanche
13h00 et 2h00. ☐ 9540974
Minuit LE TÉLÉ JOURNAL
☐ 1622017
00h30 VIVRE ICI
☐ (R) 6258524
01h00 LE TÉLÉ JOURNAL
☐ 4625678
01h30 ENTRÉE DES ARTISTES
☐ (R) 9373192
02h00 ENJEUX
☐ (R) 3064833
03h00 TRAJECTOIRES
(R) 4605814
03h30 BULLETIN DES JEUNES
(R) 7169727
04h00 LA SEMAINE VERTE
☐ (R) 9826920

DIMANCHE 17

5h00 BRANCHÉ
☐ (R) 4290494
5h30 CULTURE-CHOC
☐ (R) 1623746
6h00 LA SEMAINE VERTE
☐ (R) 6252340
7h00 MATIN EXPRESS
9388017
9h30 POINT DE PRESSE
Rediffusion à 22h00.
9712814
10h30 LA FACTURE
☐ (R) 9045307
11h00 GRIFFE
☐ (R) 6758388
11h30 L'ACCENT FRANCO-PHO-
NE
Rediffusion à 1h30. ☐
6759017
12h00 LE MIDI
☐ 9036659
12h30 BULLETIN DES JEUNES
Rediffusion à 17h30 et
3h30. 4304901
13h00 ZONE LIBRE
☐ (R) 4309456
14h00 UN CANADIEN À BANG-
KOK
☐ (R) 3509825
14h30 LE JOURNAL DU SIÈCLE
Année 1969: Wood-
stock, avec Gilles Valiquette.
Arafat devient chef de l'OLP,
avec Leila Shahid, représen-
tante OLP en France. ☐
9027307
15h00 ENJEUX
☐ (R) 6753833
16h00 GRIFFE
☐ (R) 9018659
16h30 LE JOURNAL FR2
9007543
17h00 AUJOURD'HUI
9804217
17h30 BULLETIN DES JEUNES
(R) 9021123
18h00 TOUTE UNE ÉPOQUE...
VUE PAR L'ONF
Présentation des
films: "Le Jean Richard"
(1964), sur la construction de
la dernière goélette de bois
telle que filmée par Pierre
Perrault, et "Ange ou démon"
(1950), un documentai-
re sur les conducteurs d'auto-
mobiles. ☐ 4312920
19h00 LE MONDE CE SOIR
☐ 9909861
19h30 CULTURE-CHOC
(R) 9008272

20h00 LA GUERRE FROIDE
LE PLAN MARS-
HALL: 1947-1952. Les États-
Unis adoptent la doctrine
Truman qui déclare que les
États-Unis défendront la li-
berté partout dans le monde.
Le secrétaire d'État Georges
Marshall met de l'avant un
plan d'aide ambitieux pour
favoriser la reconstruction
de l'Europe et y contrer l'in-
fluence communiste. Perce-
vant ce programme comme
une menace, Staline empê-
che ses pays-satellites d'y
participer, confirmant ainsi
la division du monde en deux
blocs. ☐ 2605475
21h00 LE JOURNAL RDI
☐ 6738524
21h30 SCULLY RDI
☐ 4324765
22h00 POINT DE PRESSE
(R) 9037388
22h30 SECOND REGARD
☐ 9046036
23h00 PORTRAITS DE NOTRE
TEMPS
GLENN GOULD.
Glenn Gould fut le plus grand
pianiste classique canadien.
Une oeuvre classique qui
passait sous ses doigts en sor-
tait brillamment métamor-
phosée, remplie d'émotion,
de vigueur et d'originalité.
Mais il était aussi un être biz-
zare et excentrique. Il mé-
ritait une vie nocturne et soli-
taire. ☐ 9444746
Minuit LE TÉLÉ JOURNAL
☐ 1699789
00h30 COURANTS DU PACIFI-
QUE
Rediffusion à 4h30.
6225296
01h00 LE TÉLÉ JOURNAL
☐ (R) 4685050
01h30 L'ACCENT FRANCO-PHO-
NE
(R) 4525924
02h00 ZONE LIBRE
☐ (R) 3031505
03h00 UN CANADIEN À BANG-
KOK
☐ (R) 4672586
03h30 BULLETIN DES JEUNES
(R) 7136499
04h00 CULTURE-CHOC
(R) 7140692
04h30 COURANTS DU PACIFI-
QUE
(R) 4673215

LUNDI 18

5h00 IMPACT
(R) 4267166
5h30 LE MONDE CE MATIN
1690418
6h00 MATIN EXPRESS
6756470
9h00 LE MONDE CE MATIN
9016895
9h30 MÉDIAS
☐ 4377857
10h00 L'ATLANTIQUE EN DI-
RECT
4696166
11h30 LE QUÉBEC EN DIRECT
6726789
12h00 LE MIDI
☐ 9096031
12h30 LE QUÉBEC EN DIRECT
3023586
14h00 L'ONTARIO EN DIRECT
6088673
15h00 L'OUËST EN DIRECT
6720505
16h00 NOUVELLES - BOURSE -
MÉTÉO - GRIFFE
9078031
16h30 LE JOURNAL FR2
9074215
17h00 AUJOURD'HUI
4654514
18h00 EURONEWS
9095708
18h30 CAPITAL ACTIONS
Rediffusion à 1h00.
9079760
19h00 LE MONDE CE SOIR
☐ 2663499
20h00 CORRUPTION AU PAKIS-
TAN
Une enquête très
fouillée sur la corruption gé-
néralisée au Pakistan à tra-
vers l'histoire d'un policier.
De Londres jusqu'à Islamabad,
ce reportage remonte la

filière jusqu'au dirigeant le
plus puissant du Pakistan, le
premier ministre Nawaz
Sharif. Est-il victime d'un
coup monté ou est-il à la tête
d'un pays qui n'arrive plus à
se sortir de sa corruption gé-
néralisée. ☐ 2672147
21h00 LE JOURNAL RDI
☐ 6705296
21h30 MAISONNEUVE À
L'ÉCOUTE
Rediffusion à 1h30. ☐
3012470
22h30 LE CANADA AUJOUR-
D'HUI
9141012
Minuit LE TÉLÉ JOURNAL ET LE
POINT
Rediffusion à 4h00. ☐
4218890
01h00 CAPITAL ACTIONS
(R) 4652722
01h30 MAISONNEUVE À
L'ÉCOUTE
☐ (R) 3639258
02h30 LE JOURNAL DU PACIFI-
QUE
7112819
03h00 LE JOURNAL DU MANI-
TOBA
4649258
03h30 LE JOURNAL DE L'ONTA-
RIO
7023971
04h00 LE TÉLÉ JOURNAL ET LE
POINT
☐ (R) 9860364

MARDI 19

5h00 LE JOURNAL DE L'AT-
LANTIQUE
4234838
5h30 LE MONDE CE MATIN
1650890
6h00 MATIN EXPRESS
6650242
9h00 LE MONDE CE MATIN
9083567
9h30 LE POINT
☐ (R) 4344529
10h00 L'ATLANTIQUE EN DI-
RECT
4663838
11h30 LE QUÉBEC EN DIRECT
6786161
12h00 LE MIDI
☐ 9063703
12h30 LE QUÉBEC EN DIRECT
3090258
14h00 L'ONTARIO EN DIRECT
6055345
15h00 L'OUËST EN DIRECT
6797277
16h00 NOUVELLES - BOURSE -
MÉTÉO - GRIFFE
9045703
16h30 LE JOURNAL FR2
9041987
17h00 AUJOURD'HUI
8959726
18h00 EURONEWS
9055180
18h30 CAPITAL ACTIONS
Rediffusion à 1h00.
9046432
19h00 LE MONDE CE SOIR
☐ 2550971
20h00 LE MARCHÉ SAUVAGE
Une enquête explosive
sur le trafic des animaux
sauvages dans le monde,
deuxième cause de la dispari-
tion des espèces. LES VI-
GILES. En France, comme
dans beaucoup d'autres
pays, la violence augmente
sans cesse. Les Français ont
trouvé une solution: les vi-
giles. On croise ces agents de
sécurité partout. Ils sont 70
000, un chiffre qui a doublé
depuis 15 ans. ☐ 2649819
21h00 LE JOURNAL RDI
☐ 6609068
21h30 MAISONNEUVE À
L'ÉCOUTE
Rediffusion à 1h30 ☐
3916242
22h30 LE CANADA AUJOUR-
D'HUI
9045884
Minuit LE TÉLÉ JOURNAL ET LE
POINT
Rediffusion à 4h00. ☐
4112662
01h00 CAPITAL ACTIONS
(R) 4556594
01h30 MAISONNEUVE À
L'ÉCOUTE
(R) 3526730

02h30 LE JOURNAL DU PACIFIQUE
7009391
03h00 LE JOURNAL DU MANITOBA 4536730
03h30 LE JOURNAL DE L'ONTARIO 7090643
04h00 LE TÉLÉJOURNAL ET LE POINT
□ (R) 9764136

MERCREDI 20

5h00 LE JOURNAL DE L'ATLANTIQUE 4121310
5h30 LE MONDE CE MATIN 1554662
6h00 MATIN EXPRESS 6627914
9h00 LE MONDE CE MATIN 9987339
9h30 LE POINT
□ (R) 4231001
10h00 L'ATLANTIQUE EN DIRECT 4550310
11h30 LE QUÉBEC EN DIRECT 6680933
12h00 LE MIDI
□ 9967575
12h30 LE QUÉBEC EN DIRECT 3987730
14h00 L'ONTARIO EN DIRECT 6959117
15h00 L'OUËST EN DIRECT 6691049
16h00 NOUVELLES - BOURSE - MÉTEO - GRIFFE 9949575
16h30 LE JOURNAL FR2 9945759
17h00 AUJOURD'HUI 7208038
18h00 EURONEWS 9959952
18h30 CAPITAL ACTIONS Rediffusion à 1h00. 9940204
19h00 LE MONDE CE SOIR □ 2527643
20h00 LE XXE SIÈCLE OBSESSION. L'obsession de la beauté et du corps au XXe siècle. Aujourd'hui on investit des fortunes dans la chirurgie plastique, les appareils de musculation ou les produits de beauté. Le culte du corps est devenu une obsession, une véritable religion. Mais la beauté au XXe siècle, contrairement aux siècles précédents, n'est plus seulement réservée aux riches, elle est bien ancrée dans notre culture populaire. □ 2536391
21h00 LE JOURNAL RDI 6669440
21h30 MAISONNEUVE À L'ÉCOUTE Rediffusion à 1h30. □ 3983914
22h30 LE CANADA AUJOURD'HUI 9012556
Minuit LE TÉLÉJOURNAL ET LE POINT Rediffusion à 4h00. □ 4189334
01h00 CAPITAL ACTIONS (R) 4523266
01h30 MAISONNEUVE À L'ÉCOUTE □ (R) 3593402
02h30 LE JOURNAL DU PACIFIQUE 7076063
03h00 LE JOURNAL DU MANITOBA 4503402
03h30 LE JOURNAL DE L'ONTARIO 7067315
04h00 LE TÉLÉJOURNAL ET LE POINT □ (R) 9731808

JEUDI 21

5h00 LE JOURNAL DE L'ATLANTIQUE 4198082
5h30 LE MONDE CE MATIN 1521334
6h00 MATIN EXPRESS 6694686
9h00 LE MONDE CE MATIN 9947711
9h30 LE POINT □ (R) 4208773

10h00 L'ATLANTIQUE EN DIRECT 4527082
11h30 LE QUÉBEC EN DIRECT 6657605
12h00 LE MIDI □ 9934247
12h30 LE QUÉBEC EN DIRECT 3954402
14h00 L'ONTARIO EN DIRECT 6926889
15h00 L'OUËST EN DIRECT 6651421
16h00 NOUVELLES - BOURSE - MÉTEO - GRIFFE 9916247
16h30 LE JOURNAL FR2 9905131
17h00 AUJOURD'HUI 5008650
18h00 EURONEWS 9926624
18h30 CAPITAL ACTIONS Rediffusion à 1h00. 9917976
19h00 LE MONDE CE SOIR □ 2594315
20h00 LA BATAILLE DU VOLCAN La menace de l'éruption du volcan Popocatepetl plane sur la ville de Mexico. Le 30 juin 1997, la ville entière s'est littéralement recouverte d'un centimètre de cendre, ce qui a eu pour effet de paralyser l'aéroport et le système d'alimentation en eau de la capitale. Mais les Indiens qui vivent au pied du volcan ne se sentent pas du tout menacés. LA GUERRE DES EAUX. La guerre commerciale que se livrent les compagnies d'eau en bouteille en France. □ 2503063
21h00 LE JOURNAL RDI □ 6636112
21h30 MAISONNEUVE À L'ÉCOUTE Rediffusion à 1h30. □ 3950686
22h30 LE CANADA AUJOURD'HUI 9089228
Minuit LE TÉLÉJOURNAL ET LE POINT Rediffusion à 4h00. □ 4156006
01h00 CAPITAL ACTIONS (R) 4590938
01h30 MAISONNEUVE À L'ÉCOUTE □ (R) 3560174
02h30 LE JOURNAL DU PACIFIQUE 7043735
03h00 LE JOURNAL DU MANITOBA 4570174
03h30 LE JOURNAL DE L'ONTARIO 7034087
04h00 LE TÉLÉJOURNAL ET LE POINT □ (R) 9791280

VENDREDI 22

5h00 LE JOURNAL DE L'ATLANTIQUE 4165754
5h30 LE MONDE CE MATIN 1598006
6h00 MATIN EXPRESS 6661358
9h00 LE MONDE CE MATIN 9914483
9h30 LE POINT □ (R) 4275445
10h00 L'ATLANTIQUE EN DIRECT 4594754
11h30 LE QUÉBEC EN DIRECT 6624377
12h00 LE MIDI □ 9901919
12h30 LE QUÉBEC EN DIRECT 3921174
14h00 L'ONTARIO EN DIRECT 6986261
15h00 L'OUËST EN DIRECT 6628193
16h00 NOUVELLES - BOURSE - MÉTEO - GRIFFE 9983919
16h30 LE JOURNAL FR2 9972803
17h00 AUJOURD'HUI 9303862
18h00 EURONEWS 9993396
18h30 CAPITAL ACTIONS Rediffusion à 1h00. 9984648

19h00 LE MONDE CE SOIR □ 2561087
20h00 LA CRISE DE 1929 Documentaire pour souligner le 70e anniversaire de la crise de 1929. Les conséquences du spectacle Krach du mardi noir, le 29 octobre 1929, qu'on a appelé La Grande Dépression. LE WATERGATE. Pour la première fois dans l'histoire des États-Unis, un scandale a contraint un président à démissionner. Pendant plus de deux ans, Richard Nixon a nié son implication dans cette histoire d'écoute électronique du Parti démocrate. □ 2570735
21h00 LE JOURNAL RDI □ 6530984
21h30 SCULLY RDI □ 4299025
22h00 BRANCHE Rediffusion à 2h00. □ 9902648
22h30 LE CANADA AUJOURD'HUI 9976700
Minuit LE TÉLÉJOURNAL ET LE POINT Rediffusion à 4h00. □ 4050878
01h00 CAPITAL ACTIONS (R) 4487410
01h30 GRIFFE □ (R) 8523584
02h00 BRANCHE □ (R) 7928472
02h30 LE JOURNAL DU PACIFIQUE 7947507
03h00 LE JOURNAL DU MANITOBA 4474946
03h30 LE JOURNAL DE L'ONTARIO 9938859
04h00 LE TÉLÉJOURNAL ET LE POINT □ (R) 9695052



Câble 31

SAMEDI 16

6h00 LES FRANCOFOLIES: MITSOU Spectacle enregistré en 1991. 4914210
7h00 LES ANNÉES MODE L'ÉROTISME. Une chaussure, un bas, un décolleté peuvent évoquer la séduction autant que la lingerie fine. Comment les couturiers utilisent-ils les saveurs de l'érotisme dans leur travail? 2896326
8h00 PIÈCES À CONVICTION LE CHAGRIN D'UNE MÈRE. Les cinq enfants d'une mère meurent en bas âge. Ont-ils été victimes du syndrome de mort subite ou ont-ils été assassinés? LE TUEUR. Une trace de sang sur le lieu d'un crime suffira-t-elle à incriminer des tueurs masqués? 2897055
9h00 M*A*S*H* 3337055
9h30 LES ARPENTS VERTS 9762500
10h00 CINÉMA TROIS HOMMES ET UN COUFFIN (4) Fr. 1985. Comédie de mœurs de C. Serreau avec Roland Giraud, Michel Boujenah et André Dussollier. - Trois célibataires endurcis partageant un grand appartement vont devoir se transformer en pères adoptifs d'un bébé déposé devant leur porte. - Comédie agréable sur la responsabilité parentale. Rythme alerte. Ton de tendresse amusée. Traitement sympathique. Interprétation enjouée. - A. 9855264
12h00 15 ANS JUSTE POUR RIÉ ANIMATEURS ET DODO. Les débuts de Dominique Michel comme coanimatrice du Festival en 1985, lorsqu'elle remplace à pied levé Jean-Guy Moreau, hospitalisé d'urgence. 3420719

12h30 LA QUATRIÈME DIMENSION 9846516
13h00 BONANZA 9761871
14h00 HAWAÏ 5-0 9592158
15h00 TWIN PEAKS
Drame policier avec Kyle MacLachlan. - Cooper inspecte le One-Eyed Jacks ou Audrey travaille comme hôtesse sous une fausse identité. Le Dr Jacoby reçoit un appel téléphonique de la décedée Laura Palmer. 1678622
16h00 BIOGRAPHIES: MICHAEL DOUGLAS Il grandit dans l'ombre de son père. Mais il trouve peu à peu sa voie, est acclamé comme producteur à succès et comme vedette, mais surtout comme un acteur étonnant qui diversifie ses rôles et ose prendre des risques. 1664429
17h00 ARNAQUES BEAUX-ARTS. L'art du faux est un marché prospère. Le trafic des fausses lithographies de Dali. Un ébéniste fait passer ses créations pour des copies. Fernand Legros inonde le Marché de faux tableaux. Marc Aurèle Fortin, victime d'un gérant sans scrupules. Rediffusion à 1h00. 5794871
18h00 CONTACT ANIMAL / LE MURIEN 8642603
18h30 15 ANS JUSTE POUR RIÉ TRAVAILLER SANS FILET. Le magicien Gary Kurtz, le ventriloque Fred Roby, Hugo Thivierge, Patrick Savoie, Vincent Beaugard et Michel Lauzière dans des numéros qui sont créés spécialement pour l'occasion et qui ne sont joués qu'une fois. Rediffusion dimanche, midi. 8560055
19h00 LE GOÛT DU MONDE FRIOUL, LOMBARDIE, PIEMONTE, VAL D'AOSTE. L'histoire, les fins gourmets, la cuisine montagnarde et la fameuse fonduta de ces régions au nord de l'Italie. Rediffusion à 3h00 et dimanche, 1h00. 3943210
20h00 DOULES LÉGENDAIRES CABLE EVANS ET ROY ROGERS. L'aimable cow-boy suit son code d'honneur même dans sa vie privée. Il forme avec son cheval et sa collègue actrice un inséparable trio. Rediffusion dimanche, 2h00. 5884448
20h30 SCANDALES DE LA FERTILITÉ. Les médecins d'une clinique de fertilité californienne réputée volent et échantonnent les ovules de leurs patientes. Rediffusion dimanche, 2h30. 5790055
21h00 BIOGRAPHIES: JEAN COUTU Beau, élégant, grand comédien excellent surtout dans les rôles de composition, il est le premier "jeune premier" du théâtre, puis un des premiers vedettes du Québec grâce à la télévision, où ses rôles du Survenant et de Ti-Mé sont inoubliables. 3045622
22h00 LES ENQUÊTES D'HETTY LA PLUME EMPLOYÉE. Les habitants d'un petit village sont harcelés par des lettres anonymes. Hetty enquêta en se faisant passer pour une peintre paysagiste. Rediffusion dimanche, 15h00. 3942581
23h00 CINÉMA MARIO (3) Can. 1984. Drame psychologique de J. Beaudin avec Xavier Normand, Francis Reddy et Nathalie Califour. - Un adolescent invente des jeux guerriers pour distraire son petit frère muet. - Adaptation libre d'un roman de Claude Jasmin. Belle photographie. Mise en scène sensible. Très bonne présence du jeune protagoniste. - A. 6849644
01h00 ARNAQUES Voir 17h00. 9306659

02h00 MYSTÈRES DES OCÉANS NEGRIER GUERRIER OU PIRATE? Une épave est trouvée dans le port de Saint-Vincent, aux Caraïbes. Quel est ce bateau? Des fers sont cherchés dans la coque afin de savoir s'il était utilisé pour la traite des esclaves. Rediffusion dimanche, 3h00. 8687524
03h00 LE GOÛT DU MONDE Voir 19h00. 2577340
04h00 FILIÈRE D SANS RAISON APPARENTE Can. 1995. Documentaire de J. Chabot. - Exploration de l'univers inquiétant des faits divers à travers les trajectoires de trois personnes: un meurtrier, un médecin légiste et la romancière Nancy Huston. 7305494

DIMANCHE 17

6h00 100 CHANSONS QUI ONT ALLUMÉ LE QUÉBEC Jean-Pierre Coallier présente des chansons qui portent le flambeau du nationalisme. Avec Sylvie Tremblay, Patrick Norman, Renée Claude, Michel Rivard, Pierre Flynn, Kashtin, Marc Gélinas, Raoul Duguay, Claude Gauthier, Jacques Michel et Marie-Claire Séguin. 4981982
7h00 LES ANNÉES MODE LE BAL MASQUÉ: LES COSMÉTIQUES. On peint le corps, on le pare et on le perce. Le maquillage, le tatouage, la coiffure, les teintures. Le maquillage permanent et le vernis à ongles pour homme. 2863098
8h00 LES GRANDES ENIGMES DE L'HISTOIRE LE DÉSASTRE DE GALLIPOLI. En 1915, la Turquie est attaquée dans l'espoir d'affaiblir l'empire austro-hongrois. Pourquoi la campagne a-t-elle été un tel désastre, même si l'avantage allait aux Alliés? 3314104
8h30 LES GRANDES AVENTURES DU XXE SIÈCLE LES PREMIÈRES COURSES AUTOMOBILES. Les hommes et les voitures lancés dans l'établissement des records de vitesse. Victoires et désastres dans le désert du Nevada. 3313475
9h00 M*A*S*H* 3304727
9h30 LES ARPENTS VERTS 9739272
10h00 CINÉMA C'EST DUR POUR TOUT LE MONDE! (5) Fr. 1974. Comédie satirique de C. Gion avec François Perrin, Bernard Blier et Claude Piéplu. - Un jeune publicitaire ayant perdu son emploi arrive à partir sa propre agence, mais son ex-patron décide d'éliminer ce concurrent coriace. - Satire du monde de la publicité. Traitement quelque peu lourd. Personnages caricaturés. Interprétation enjouée. 9759036
12h00 15 ANS JUSTE POUR RIÉ Voir samedi, 18h30. 3317291
12h30 LA QUATRIÈME DIMENSION 9740388
13h00 BONANZA 9738543
14h00 HAWAÏ 5-0 9489630
15h00 LES ENQUÊTES D'HETTY Voir samedi, 22h00. 1572494
16h00 HORS SÉRIE: LES MAISONS HANTÉES ESPRITS TROUBLÉS ET ÂMES TORTURÉES De véritables et inquiétantes histoires de demeures habitées par des esprits. Des gens y ont connu une mort tragique. Une famille brûlée vive en Ontario, des amants maudits, un bébé né déformé et abandonné, une femme exécutée par pendaison. 5781307
18h00 CONTACT ANIMAL: MAIRAIS ET MYSTÈRES 9758307

19h00 HORS SÉRIE: CALIFORNIE ET LES CHERCHEURS DE RÉVE 1

La grande aventure de la naissance et de la fondation de la Californie. Les Espagnols viennent y chercher l'El Dorado et y construisent des missions et des ranchs. Puis la ruée vers l'or transforme le paysage. 2367291

21h00 FILIÈRE D

BETHUNE, HÉROS DE NOTRE TEMPS Documentaire de D. Brittain. 3939017

23h00 CINÉMA JE T'AIME (5) Can.

1973. Drame de P. Dupeppe avec Jeanne Moreau, Jean Dupeppe et Roseline Hoffman. - Une Française séparée depuis plusieurs années de son mari se laisse séduire par l'amant de sa fille en visite chez elle. - Conventionnel et mélodramatique. Lieux enneigés fort bien photographiés. Personnages tracés à gros traits. Fin brusquée. Interprètes de valeur. 5198556

01h00 LE GOÛT DU MONDE

02h00 COUPLES LÉGENDAIRES Voir samedi, 20h00. 7352302
02h30 SCANDALES Voir samedi, 23h00. 7371437
03h00 MYSTÈRES DES OCÉANS Voir samedi, 2h00. 2544012

04h00 LES ANNÉES MODE LE CORPS IDEAL

La mode dicte ses lois sur les corps. Du corset à l'obsession de la minceur, le corps de la femme se conforme dans le seul but de séduire, comme si être à la mode signifiait être tout court. Le triomphe de la chirurgie esthétique. 9524692

LUNDI 18

5h00 100 CHANSONS QUI ONT ALLUMÉ LE QUÉBEC

Jean-Pierre Coallier anime un spectacle consacré aux plus belles chansons du Québec. Des chansons remplies de joie de vivre avec Marie-Claire Séguin, Paul Piché, Georges Thurston, Steve Faulkner, Christine Chartrand, René Martel, Patrick Norman, Mario Pelchat, Sylvie Tremblay, Renée Claude, Diane Dufresne et Michel Rivard. 2309811
6h00 CONTACT ANIMAL: HYNES ET LIONS Rediffusion lundi, 13h00 et 18h00. 4958654
7h00 OBJECTIF SCIENCE Voir 19h00. 2823470
8h00 LES AVIATEURS Voir 20h00. 2831499
9h00 BIOGRAPHIES Voir 21h00. 6194166
10h00 CINÉMA LE SYNDROME CHI-NOIS 28271321
12h00 BONANZA 9729895
13h00 CONTACT ANIMAL: HYNES ET LIONS 9705215
14h00 CINÉMA LE SYNDROME CHI-NOIS 66302895
16h00 STAR TREK 1528673
17h00 LES INCORRUPTIBLES Redif. à 22h00. 5738215
18h00 CONTACT ANIMAL: HYNES ET LIONS 9725079
19h00 OBJECTIF SCIENCE LA GUERRE DU FEU. La lutte contre un incendie de forêt ressemble à une opération militaire, avec son camp de base, ses chefs, ses armes sophistiquées comme le satellite ou le détecteur à infrarouge, et ses simples outils, comme la pelle. Rediffusion à 1h00. 3987654

20h00 LES AVIATEURS

LES ACCROS DE LA VITESSE. A Reno, au Nevada, des fanatiques de la vitesse se réunissent avec leurs vieux avions de guerre aux moteurs gonflés pour participer à leur grande course annuelle. Rediffusion à 2h00. 3996302

21h00 BIOGRAPHIES: BETTE DAVIS

En 60 ans de carrière, elle a tourné plus de 80 films. Elle a autant de caractère à l'écran que dans la vie. Femme de sang-froid, fascinante et ténébreuse, elle s'est battue pour obtenir de bons rôles et pour rester elle-même dans un univers dominé par les hommes. Rediffusion à 3h00. 3916166

22h00 LES INCORRUPTIBLES

3986925

23h00 CINÉMA

LE SYNDROME CHINOIS (4) (The China Syndrome), E.-U. 1978. Drame social de J. Bridges avec Jane Fonda, Jack Lemmon et Michael Douglas. - Une journaliste de télévision découvre dans une centrale électrique alimentée par l'énergie nucléaire - Scénario prenant. Mise en scène vigoureuse. Narration nerveuse. Bonne interprétation. - A. 9493168

01h00 OBJECTIF SCIENCE

Voir 19h00. 9333703

02h00 LES AVIATEURS

Voir 20h00. 8558068

03h00 BIOGRAPHIES

Voir 21h00. 2448884

04h00 LES FIFTIES

LE RÊVE AMÉRICAIN. La télévision est inventée, elle est le média parfait pour promouvoir les rêves des consommateurs. Les politiciens s'en servent aussi pour mettre de l'avant leurs idées et leurs candidats. 9591364

MARDI 19

6h00 CONTACT ANIMAL: PRÉDATEURS FELINS

Rediffusion à 13h00 et 18h00. 4852426

7h00 MER ET MONDE

Voir 19h00. 2727242

8h00 PROCÉ-CHOC

Voir 20h00. 2728971

9h00 BIOGRAPHIES

Voir 21h00. 6161838

10h00 CINÉMA

POINT LIMITE ZÉRO 28248093

12h00 BONANZA

9796567

13h00 CONTACT ANIMAL: PRÉDATEURS FELINS

9772987

14h00 CINÉMA

POINT LIMITE ZÉRO 66379567

16h00 STAR TREK

1595345

17h00 LES INCORRUPTIBLES

5705987

18h00 CONTACT ANIMAL: PRÉDATEURS FELINS

9785451

19h00 MER ET MONDE

LE VENDEE-GLOBE. Tour du monde sans escale accompli en solitaire, la course est extrêmement éprouvante pour l'homme et la machine. Les déferlantes et les coups durs forgeront sa réputation. En 1996, le Canadien Gerry Rouff est en seconde position quand on perd tout contact avec lui. Rediffusion à 1h00. 3881426

20h00 PROCÉ-CHOC

LE CRIME QU'ON NE PARDONNAIT PAS. Le meurtrier d'un policier se payait par la peine de mort quand elle avait cours au Canada. Le cas des assassins était vite réglé. Mais certaines de ces affaires étaient-elles aussi claires qu'on le croyait à l'époque? Rediffusion à 2h00. 3963074

21h00 BIOGRAPHIES: DENISE PELLETIER

Comédienne exceptionnelle, elle dit que sa vie a commencé au moment où le théâtre y est apparu. Elle débute à la radio en 1942 puis ne joue que des rôles importants. Elle marque l'histoire du théâtre au Québec par ses interprétations et sa personnalité. Rediffusion à 3h00. 3983838

22h00 LES INCORRUPTIBLES

3880797

23h00 CINÉMA

POINT LIMITE ZÉRO (5) (Vanishing Point),

E.-U. 1971. Drame de R. Sarafian avec Barry Newman, Cleavon Little et Dean Jagger. - Chargé de conduire une auto de Denver à Los Angeles, un chauffeur part à une vitesse folle sur la route. - Intrigue décousue. Réalisation technique brillante. Jeu monocorde du protagoniste. - A. 7293780

01h00 MER ET MONDE

Voir 19h00. 9237575

02h00 PROCÉ-CHOC

Voir 20h00. 8518440

03h00 BIOGRAPHIES

Voir 21h00. 2415556

04h00 ARNAQUES

LITTÉRATURE. Le monde des lettres regorge de supercheries fascinantes. Le canular de la biographie d'Howard Hughes. Un best-seller érotique fabriqué de toutes pièces. La mystification de Romain Gary. Des fausses lettres de célébrités vendues à prix d'or. 9495136

MERCREDI 20

6h00 CONTACT ANIMAL: RED KANGOUROU

Rediffusion à 13h00 et 18h00. 4829198

7h00 LA PLANÈTE EN FURIE

Voir 19h00. 2794914

8h00 CARNETS DE VOL

Voir 20h00. 2795643

9h00 BIOGRAPHIES

Voir 21h00. 6058310

10h00 CINÉMA

GONFLÉS À BLOC (N/B) 52214440

12h00 BONANZA

9690339

13h00 CONTACT ANIMAL: RED KANGOUROU

9676759

14h00 CINÉMA

GONFLÉS À BLOC (4) (Those Daring Young Men in Their Jaunty Jalopies), G.-B. 1969. Comédie de K. Annakin avec Terry-Thomas, Tony Curtis et Susan Hampshire. - Des coureurs de divers pays participent en 1927 au rallye automobile de Monte-Carlo. - Variété d'aventures cocasses. Évacuation d'époque pittoresque et vivante. Interprétation burlesque. - E. (N/B) 3879681

16h00 STAR TREK

1499117

17h00 LES INCORRUPTIBLES

5609759

18h00 CONTACT ANIMAL: RED KANGOUROU

9689223

19h00 LA PLANÈTE EN FURIE

LES INCENDIES. Le feu est la seule force de la nature que nous ayons appris à utiliser pour notre bénéfice. Les incendies de forêt sont communs; ils font partie du cycle de vie de la planète et attestent de son incroyable énergie créatrice. Rediffusion à 1h00. 3858198

20h00 CARNETS DE VOL

RECHÈCHE ET SAUVETAGE. Le Canada possède sans doute la meilleure flotte d'appareils spécialisés dans les sauvetages sur mer. Rediffusion à 2h00. 3867846

21h00 BIOGRAPHIES: JOAN CRAWFORD

Lucille Le Sueur naît dans la pauvreté. Avec détermination, elle améliore son apparence, son savoir-faire, son élocution et se transforme en Joan Crawford, vedette de cinéma flamboyante et scandaleuse admirée par les faules. Rediffusion à 3h00. 3870310

22h00 LES INCORRUPTIBLES

3857469

23h00 CINÉMA

L'EXPRESS DE MINUIT (4) (Midnight Express), G.-B. 1978. Drame d'A. Parker avec Brad Davis, John Hurt et Randy Quaid. - Un jeune Américain est enfermé dans une prison turque pour trafic de drogues. - Scénario tiré d'une expérience vécue. Mise en images vigoureuse. Ensemble dur et impressionnant. Bonne interprétation. 6542092

01h00 LA PLANÈTE EN FURIE

Voir 19h00. 9204247

02h00 CARNETS DE VOL

Voir 20h00. 8585112

03h00 BIOGRAPHIES

Voir 21h00. 2482228

04h00 CINÉMA

MOODY BEACH (4) Can. 1990. Drame sentimental de R. Roy avec Michel Côté, Claire Nebout et André Lachapelle. - Un quadragénaire tourmenté abandonne son travail et part pour la Floride où il possède une maison qu'il découvre occupée par une jeune inconnue. - Suiet plutôt mince. Traitement distancié mettant l'accent sur l'atmosphère. Illustration très soignée. Interprétation sobre. 7203082

JEUDI 21

6h00 CONTACT ANIMAL / CHRONIQUE DE L'AMAZONIE SAUVAGE: L'ENFANT DE LA NUIT

Rediffusion à 13h00 et 18h00. 4889570

7h00 SCIENCE SURNATURELLE

Voir 19h00. 2761686

8h00 MONDE ET MYSTÈRES

Voir 20h00. 2762315

9h00 BIOGRAPHIES

Voir 21h00. 6025082

10h00 CINÉMA

LES TROIS JOURS DU CONDOR 28119537

12h00 BONANZA

9650711

13h00 CONTACT ANIMAL / CHRONIQUE DE L'AMAZONIE SAUVAGE: L'ENFANT DE LA NUIT

9636131

14h00 CINÉMA

LES TROIS JOURS DU CONDOR 66233711

16h00 STAR TREK

1466889

17h00 LES INCORRUPTIBLES

5669131

18h00 CONTACT ANIMAL / CHRONIQUE DE L'AMAZONIE SAUVAGE: L'ENFANT DE LA NUIT

9656995

19h00 SCIENCE SURNATURELLE

LA PERCEPTION EXTRASENSORIELLE. Le paranormal irrite les sceptiques depuis longtemps, et les phénomènes dit inexplicables sont demystifiés et soumis à une analyse scientifique. Rediffusion à 1h00. 3818570

20h00 MONDE ET MYSTÈRES

LE 6e SENS DES ANIMAUX. Des chiens et des chats égarés parcourent des milliers de kilomètres pour retrouver leurs maîtres. Les animaux possèdent-ils un sixième sens? Les oiseaux migrateurs et les papillons monarques détiennent peut-être une partie de la réponse. Rediffusion à 2h00. 3834518

21h00 BIOGRAPHIES: BARBARA STANWYCK

Admirée, respectée pour son sérieux professionnel, elle interprète aussi brillamment les filles du peuple que les femmes de tête. Elle passe la plus grande partie de sa vie seule, sans mettre en l'air l'amour sur lequel elle peut toujours compter. Rediffusion à 3h00. 3847082

22h00 LES INCORRUPTIBLES

3817841

23h00 CINÉMA

LES TROIS JOURS DU CONDOR (3) (Three Days of the Condor), E.-U. 1975. Drame d'espionnage de S. Pollack avec Robert Redford, Faye Dunaway et Cliff Robertson. - Un employé d'un bureau de décodage de la C.I.A. devient fugitif à la suite du massacre de ses collègues. - Scénario rocambolesque mis en scène avec savoir-faire et efficacité. Tension soutenue. Bonne utilisation de décors réels. Interprétation convaincante. 1597484

01h00 SCIENCE SURNATURELLE

Voir 19h00. 9271919

02h00 MONDE ET MYSTÈRES

Voir 20h00. 8489984

03h00 BIOGRAPHIES

Voir 21h00. 2379700

04h00 CINÉMA

LES AVENTURES D'UNE JEUNE VEUVE (6) Can. 1974. Comédie de R. Fournier avec Dominique Michel, Guy Provost et Rose Quéllette. - La veuve d'un marchand de fourrures est entraînée dans diverses complications. - Scénario fort décousu. Effets faciles et usés. Mise en scène laborieuse. Interprétation forcée. 7270754

VENREDI 22

6h00 CONTACT ANIMAL / L'AILLE, LE CHASSEUR ROYAL

Rediffusion à 13h00 et 18h00. 4783342

7h00 LES PLUS BELLES ROUTES DU MONDE

Voir 19h00. 2738358

8h00 DES CRIMES ET DES HOMMES

Voir 20h00. 2739087

9h00 BIOGRAPHIES: RÉGIS LÉVESQUE

Il a le sens du spectacle, il est baratinier, rusé, généreux, tenace et flambeur, il est promoteur de boxe et un des personnages les plus colorés du monde du sport québécois. 6092754

10h00 CINÉMA

BINGO 28186209

12h00 BONANZA

9627483

13h00 CONTACT ANIMAL / L'AILLE, LE CHASSEUR ROYAL

9603803

14h00 CINÉMA

BINGO 66200483

16h00 STAR TREK

1426261

17h00 LES INCORRUPTIBLES

5636803

18h00 CONTACT ANIMAL / L'AILLE, LE CHASSEUR ROYAL

9623667

19h00 LES PLUS BELLES ROUTES DU MONDE

ESPAGNE. La route des bâtisseurs mène à Barcelone, cité unique réputée pour son architecture exceptionnelle. Capitale des Catalans épris de liberté, elle est le symbole de l'Europe moderne. Rediffusion à 1h00. 3712342

20h00 DES CRIMES ET DES HOMMES

CRIMES PRESQUE PARFAITS. Des cas de meurtres soigneusement prémédités qui ont fait de meurtre impunies. Albert Guay fait exploser un avion pour se débarrasser de sa femme. Richard Durand tue son épouse et convainc son entourage pendant plus de vingt ans qu'elle est toujours vivante. Rediffusion à 2h00. 3894990

21h00 LES NOUVEAUX DÉTECTIVES

TEMOIN INFALLIBLE. Un système informatique permet de vérifier la présence d'informations dans le cerveau d'un suspect. Rediffusion à 3h00. 3814754

22h00 TWIN PEAKS

Drame policier avec Kyle MacLachlan. - Cooper et Truman en viennent à une terrifiante conclusion. Le Dr Jacoby se prépare pour son rendez-vous avec la mort. Catherine et Shelby sont pieuses. Josie subit l'influence funeste de Hank. 3711613

23h00 CINÉMA

BINGO (5) Can. 1973. Drame social de J.C. Lord avec Réjean Guénette, Anne-Marie Provencher et Gilles Pelletier. - Un étudiant se laisse entraîner dans un complot terroriste. - Scénario chargé. Mouvement assez vif. Situations plutôt simplifiées. Interprétation convaincue. 4142416

01h00 LES PLUS BELLES ROUTES DU MONDE

Voir 19h00. 9168491

02h00 DES CRIMES ET DES HOMMES

Voir 20h00. 8456656

03h00 LES NOUVEAUX DÉTECTIVES

Voir 21h00. 2346472

04h00 FILIERE D

LE REGNE DU JOUR (3) Can. 1967. Documentaire de P. Perrault avec Alexis, Marie et Léopold Tremblay. - Un habitant de l'Île-aux-Coudres fait un voyage en France en compagnie de sa femme et de son fils. - Intéressantes observations de mœurs. Traitement sympathique. Moments poétiques. Réactions savoureuses des personnages. - A. 7174526



Câble 37

SAMEDI 16

6h00 UNTAMED WORLD

6h30 UNTAMED WORLD

7h00 PROFILES OF NATURE SPECIALS

8h00 DISCOVERY CONNECTION

8h30 CHAMPIONS OF THE WILD

9h00 BEHAVING LIKE ANIMALS

10h00 DISCOVERY'S SATURDAY MOVIE

12h00 DISCOVERY CONNECTION

12h30 DOWNTOWN ANGEL OF MEDICINE

13h00 SECRETS OF THE DEEP: SHIPWRECK!

14h00 DISCOVERY CHANNEL ECO-CHALLENGE 1998

15h00 THE DANGER ZONE

16h00 DISCOVERY'S SATURDAY AFTERNOON MOVIE

18h00 ESCAPE: BECAUSE ACCIDENTS HAPPEN

19h00 DISCOVERY CONNECTION

19h30 EXHIBIT A: THE SECRETS OF FORENSIC SCIENCE

20h00 SNAKE STORIES

21h00 HOW'D THEY DO THAT?

22h00 VETS IN PRACTICE

22h30 MOVIE MAGIC

23h00 DISCOVERY CONNECTION

MERCREDI 20

- 6h00 FOODSTUFF
- 6h30 HARROWSMITH COUNTRY LIFE
- 7h00 PROFILES OF NATURE
- 7h30 THE NATURE NUT
- 8h00 @DISCOVERY.CA
- 9h00 GREAT CANADIAN PARKS
- 9h30 COTTER'S WILDERNESS TRAILS
- 10h00 WILD DISCOVERY: PROFILES OF NATURE SPECIALS
- 11h00 LYNETTE JENNING'S HOUSESMART
- 12h00 @DISCOVERY.CA
- 13h00 WILD DISCOVERY: PROFILES OF NATURE SPECIALS
- 14h00 UNDERSEA ADVENTURE
- 14h30 ADVENTURE QUEST
- 15h00 GRAND ILLUSIONS: THE STORY OF MAGIC
- 15h30 MOVIE MAGIC
- 16h00 FLIGHTPATH
- 17h00 TECH TREK: THE DANGER ZONE
- 18h00 HOW'D THEY DO THAT?
- 19h00 @DISCOVERY.CA
- 20h00 WILD DISCOVERY: PROFILES OF NATURE SPECIALS
- 21h00 WINGS
- 22h00 THE SEX FILES
- 22h30 DOWNTOWN ANGEL OF MEDICINE
- 23h00 @DISCOVERY.CA
- Minuit WILD DISCOVERY: PROFILES OF NATURE SPECIALS
- 01h00 WINGS
- 02h00 THE SEX FILES
- 02h30 DOWNTOWN ANGEL OF MEDICINE
- 03h00 HOW'D THEY DO THAT?
- 04h00 WILD DISCOVERY: PROFILES OF NATURE SPECIALS

JEUDI 21

- 6h00 FOODSTUFF
- 6h30 HARROWSMITH COUNTRY LIFE
- 7h00 PROFILES OF NATURE
- 7h30 THE NATURE NUT
- 8h00 @DISCOVERY.CA
- 9h00 GREAT CANADIAN PARKS
- 9h30 COTTER'S WILDERNESS TRAILS
- 10h00 WILD DISCOVERY: TREASURES OF THE WILD
- 10h30 WILD DISCOVERY: WILD ENCOUNTERS
- 11h00 LYNETTE JENNING'S HOUSESMART
- 12h00 @DISCOVERY.CA
- 13h00 WILD DISCOVERY: TREASURES OF THE WILD
- 13h30 WILD DISCOVERY: WILD ENCOUNTERS
- 14h00 UNDERSEA ADVENTURE
- 14h30 ADVENTURE QUEST
- 15h00 GRAND ILLUSIONS: THE STORY OF MAGIC
- 15h30 MOVIE MAGIC
- 16h00 FLIGHTPATH
- 17h00 TECH TREK: WINGS
- 18h00 HOW'D THEY DO THAT?
- 19h00 @DISCOVERY.CA
- 20h00 WILD DISCOVERY: TREASURES OF THE WILD
- 20h30 WILD DISCOVERY: WILD ENCOUNTERS
- 21h00 SECRETS OF THE DEEP: SHIPWRECK!
- 22h00 DISCOVERY CHANNEL ECO-CHALLENGE 1998
- 23h00 @DISCOVERY.CA
- Minuit WILD DISCOVERY: TREASURES OF THE WILD
- 00h30 WILD DISCOVERY: WILD ENCOUNTERS
- 01h00 SECRETS OF THE DEEP: SHIPWRECK!
- 02h00 DISCOVERY CHANNEL ECO-CHALLENGE 1998

- 03h00 HOW'D THEY DO THAT?
- 04h00 WILD DISCOVERY: TREASURES OF THE WILD
- 04h30 WILD DISCOVERY: WILD ENCOUNTERS

VENDREDI 22

- 6h00 FOODSTUFF
- 6h30 HARROWSMITH COUNTRY LIFE
- 7h00 PROFILES OF NATURE
- 7h30 THE NATURE NUT
- 8h00 @DISCOVERY.CA
- 9h00 GREAT CANADIAN PARKS
- 9h30 COTTER'S WILDERNESS TRAILS
- 10h00 WILD DISCOVERY: WILD LIFE
- 11h00 LYNETTE JENNING'S HOUSESMART
- 12h00 @DISCOVERY.CA
- 13h00 WILD DISCOVERY: WILD LIFE
- 14h00 UNDERSEA ADVENTURE: THE LIVING SEA
- 14h30 ADVENTURE QUEST
- 15h00 GRAND ILLUSIONS: THE STORY OF MAGIC
- 15h30 MOVIE MAGIC
- 16h00 FLIGHTPATH
- 17h00 TECH TREK: SHIPWRECK!
- 18h00 HOW'D THEY DO THAT?
- 19h00 @DISCOVERY.CA
- 20h00 WILD DISCOVERY: WILD LIFE
- 21h00 ANCIENT MYSTERIES
- 22h00 DISCOVERY'S CANADA
- 23h00 @DISCOVERY.CA
- Minuit WILD DISCOVERY: WILD LIFE
- 01h00 ANCIENT MYSTERIES
- 02h00 DISCOVERY'S CANADA
- 03h00 HOW'D THEY DO THAT?
- 04h00 WILD DISCOVERY: WILD LIFE



Câble 30

SAMEDI 16

- 5h00 CLIP (R) 170887
- 5h30 CA PASSE OU ÇA CASSE (R) 280603
- 6h00 FAX (R) 466581
- 7h00 NOVO (R) 302264
- 7h30 M. NET (R) 218871
- 8h00 LE DÉ COMPTE MUSIQUEPLUS (R) 661429
- 10h00 VITAMINE POP Une émission destinée aux adolescents. 413719
- 12h00 S*P*A*M 779887
- 12h30 CLIP (R) 564413
- 17h00 M. NET 423061
- 17h30 S*P*A*M 163177
- 18h00 BOX-OFFICE 153790
- 18h30 LE CIMETIÈRE DES CD 138582
- 19h00 FAX 708185
- 20h00 HIP HOP 962055
- 21h00 GROOVE 308149
- 22h00 CONCERT PLUS: WOODSTOCK 99 / LE CONCERT 6686326
- 04h00 GROOVE (R) 994611

DIMANCHE 17

- 5h00 HIP HOP (R) 667920
- 6h00 CLIP (R) 516253
- 9h00 M. NET 244727
- 9h30 S*P*A*M 988659
- 10h00 BOX OFFICE 135630
- 10h30 LE CIMETIÈRE DES CD 233611
- 11h00 FAX 878833
- 12h00 CONCERT PLUS WOODSTOCK 99. 3633302
- 18h00 D. 631104
- 18h30 BOX-OFFICE 622456
- 19h00 GROOVE 504611
- 20h00 CONCERT PLUS WOODSTOCK 99. 6666562
- 02h00 D. (R) 564079
- 02h30 BOX-OFFICE (R) 543586
- 03h00 GROOVE (R) 827031
- 04h00 CONCERT PLUS WOODSTOCK 99. (R) 6608234

LUNDI 18

- 10h00 D. (R) 793234
- 10h30 BOX-OFFICE (R) 891215
- 11h00 GROOVE (R) 436437
- 12h00 CLIP 994012
- 17h00 VOX POP 536741
- 17h30 INTERFAX 292895
- 18h00 D. 299708
- 18h30 CLIP 273760
- 19h00 NOVO 556505
- 19h30 CLIP 279944
- 20h00 MOTOWN LIVE DE JOHN FOGERTY À BRYAN ADAMS. 171963
- 21h00 CLIP 433215
- 21h30 WATT 520215
- 22h00 BEAVIS & BUTTHEAD 883296
- 22h30 CLIP 327741
- 01h00 VOX POP (R) 390695
- 01h30 INTERFAX (R) 730616
- 02h00 D. (R) 199345
- 02h30 CLIP (R) 101180
- 03h00 NOVO (R) 990839
- 03h30 CLIP (R) 192432
- 04h00 MOTOWN LIVE (R) 110819

MARDI 19

- 5h00 CLIP (R) 299529
- 9h00 VOX POP (R) 364797
- 9h30 INTERFAX (R) 188819
- 10h00 D. (R) 255600
- 10h30 CLIP (R) 466109
- 11h00 NOVO (R) 908155
- 11h30 CLIP (R) 909884
- 12h00 CLIP 569906
- 17h00 VOX POP 101635
- 17h30 INTERFAX 827161
- 18h00 CLIP 962093

- 19h30 GÉNÉTIQUE 844838
- 20h00 CLIP 146513
- 21h30 LA COURBE 122141
- 22h00 BEAVIS & BUTTHEAD 441890
- 22h30 CLIP 198616
- 00h30 M'AS-TU VU? / CLIP 717681
- 01h00 VOX POP (R) 597049
- 01h30 INTERFAX (R) 201730
- 02h00 CLIP (R) 969223
- 03h30 GÉNÉTIQUE (R) 687136
- 04h00 CLIP (R) 267952

MERCREDI 20

- 8h30 M'AS-TU VU? / CLIP 931049
- 9h00 VOX POP (R) 915001
- 9h30 INTERFAX (R) 659933
- 10h00 CLIP (R) 591865
- 11h30 GÉNÉTIQUE (R) 567488
- 12h00 CLIP 809952
- 16h30 M'AS-TU VU? / CLIP 314223
- 17h00 VOX POP 689049
- 17h30 INTERFAX 305575
- 18h00 CLIP 281448
- 21h00 MUSIQUEPLUS 579223
- 21h30 LA COURBE 640285
- 22h00 BEAVIS & BUTTHEAD 936594
- 22h30 CLIP 676020
- 00h30 M'AS-TU VU? / CLIP 366537
- 01h00 VOX POP (R) 122315
- 01h30 INTERFAX (R) 876624
- 02h00 CLIP (R) 929605

JEUDI 21

- 5h30 HOLLYWOOD PQ (R) 287228
- 6h30 CLIP (R) 823044
- 8h30 M'AS-TU VU? / CLIP (R) 566315
- 9h00 VOX POP (R) 580995
- 9h30 INTERFAX (R) 291599
- 10h00 CLIP (R) 204063
- 12h00 CLIP 434228
- 16h30 M'AS-TU VU? / CLIP 963179
- 17h00 VOX POP 221605
- 17h30 INTERFAX 947131
- 18h00 BOX-OFFICE 944044
- 18h30 CLIP 361082
- 20h00 ARTISTE DU MOIS D'OCTOBRE / TORI AMOS: LIVE À MUSIQUEPLUS 346773
- 21h30 LA COURBE 215179
- 22h00 BEAVIS & BUTTHEAD 561860
- 22h30 MUSIQUEPLUS 587808
- 23h00 CLIP 856860
- 01h00 VOX POP (R) 780919
- 01h30 INTERFAX (R) 321700
- 02h00 BOX-OFFICE (R) 860629
- 02h30 CLIP (R) 1489342

VENDREDI 22

- 8h30 M'AS-TU VU? / CLIP (R) 124919
- 9h00 VOX POP (R) 615241
- 9h30 INTERFAX (R) 842803
- 10h00 BOX-OFFICE (R) 926984
- 10h30 CLIP (R) 803700
- 12h00 LE CIMETIÈRE DES CD 128735
- 12h30 CLIP 231919
- 17h30 CA PASSE OU ÇA CASSE 598445
- 18h00 FAX 861938
- 19h00 NOVO 885483
- 19h30 M. NET 508822
- 20h00 DÉ COMPTE MUSIQUEPLUS 495919
- 22h00 BOUGE 549984
- 23h30 LE CIMETIÈRE DES CD 580416
- Minuit CLIP (R) 109946
- 00h30 CA PASSE OU ÇA CASSE (R) 488965
- 01h00 FAX (R) 620149
- 02h00 NOVO (R) 348033
- 02h30 M. NET (R) 367168
- 03h00 BOUGE (R) 480439
- 04h30 LE CIMETIÈRE DES CD (R) 256588



Câble 32

SAMEDI 16

- 7h00 RÉVEIL MATIN 940922
- 9h00 MUSIMAX COLLECTION 2428719
- 11h00 HISTOIRES DE CHANSONS: LA SOUFFRANCE 5655054
- 11h30 DUO BENEZRA: STEPHAN EICHER 4205513
- 12h00 POP UP VIDÉO 8600784
- 12h30 MUSICOGRAPHIE: MADONNA Rediffusion à 20h00 et 23h00. 2696974
- 13h30 MUSIMAX COLLECTION 2827719
- 18h00 BOURBON VOYAGEUR 1190581
- 19h00 ED SULLIVAN 2835245
- 19h30 POP UP VIDÉO 2089697
- 20h00 MUSICOGRAPHIE: MADONNA 4051055
- 21h00 CINE MAX AU LIT AVEC MADONNA 4054142
- 23h00 MUSICOGRAPHIE: MADONNA (R) 9496158
- Minuit POP UP VIDÉO 8286494
- 00h30 OH OUI!!! 4131678
- 01h00 RYTHMES DU MONDE 9100369
- 02h00 MUSIMAX COLLECTION 4198814

DIMANCHE 17

- 7h00 RÉVEIL MATIN 9303494
- 9h00 WEEK-END BRUNCH 2315291

- 11h00 POP UP VIDÉO 4904366
- 11h30 CHIC PLANÈTE 3554825
- 12h00 LES GRANDS ÉVÉNEMENTS TANTRUMS & TIARAS. 4132307
- 13h30 DUO BENEZRA: STEPHAN EICHER 1181833
- 14h00 RYTHMES DU MONDE 2306543
- 15h00 MUSIMAX COLLECTION 5663302
- 18h00 CHIC PLANÈTE 2069833
- 18h30 DUO BENEZRA: STEPHAN EICHER 2050185
- 19h00 ED SULLIVAN 2739017
- 19h30 POP UP VIDÉO 2055369
- 20h00 MUSICOGRAPHIE: ELTON JOHN ET BERNIE TAUPIN Des entrevues exclusives et des documents d'archives nous démontrent qu'ils forment l'un des duos les plus prolifiques de la musique. Rediffusion à 23h00. (R) 4028727
- 21h00 PRÉSENTATION SPÉCIALE / ELTON JOHN - TANTRUMS & TIARAS L'univers secret d'Elton John, l'homme derrière le chanteur. Il partage son intimité et nous présente les membres de son entourage: sa mère, son thérapeute, son gérant et son assistant qui parlent de lui avec amour. 7954681
- 22h30 HISTOIRES DE CHANSONS: LA SOUFFRANCE (R) 8687833
- 23h00 MUSICOGRAPHIE: ELTON JOHN ET BERNIE TAUPIN Voir 20h00. (R) 9383630
- Minuit POP UP VIDÉO 8253166
- 00h30 CHIC PLANÈTE 4191050
- 01h00 MUSIMAX COLLECTION 7247079

LUNDI 18

- 7h00 RÉVEIL MATIN 9370166
- 9h00 MUSIMAX COLLECTION 9990550
- 12h00 POP UP VIDÉO 8644128
- 12h30 MUSICOGRAPHIE: ERIC CLAPTON Voir 20h00. 2567418
- 13h30 MUSIMAX COLLECTION 2781963
- 18h00 BOURBON VOYAGEUR Bourbon Gautier explique les racines de la musique. 1134925
- 19h00 ED SULLIVAN 2706789
- 19h30 POP UP VIDÉO 2016741
- 20h00 MUSICOGRAPHIE: ERIC CLAPTON Le légendaire guitariste trace le bilan de sa carrière, de ses débuts fulgurants, en passant par les années où il a sombré dans la drogue et sa spectaculaire remontée dans le milieu des années 80. Rediffusion à 23h00. (R) 4095499
- 21h00 CONCERT / THE CREAM FAREWELL CONCERT 4098586
- 23h00 MUSICOGRAPHIE: ERIC CLAPTON Voir 20h00. (R) 9350302
- Minuit POP UP VIDÉO 8220838
- 00h30 ED SULLIVAN 4168722
- 01h00 MUSIMAX COLLECTION 7207451

MARDI 19

- 7h00 RÉVEIL MATIN 9347838
- 9h00 MUSIMAX COLLECTION 3295762
- 12h00 POP UP VIDÉO 8531600
- 12h30 MUSICOGRAPHIE: OUM KALSOUM Voir 20h00. 2527890

13h30 MUSIMAX COLLECTION
2758635

18h00 RYTHMES DU MONDE
1038797

19h00 ED SULLIVAN
2766161

19h30 POP UP VIDÉO
1910513

20h00 MUSICOGRAPHIE: OUM KALSOUM
LES GRANDES VOIX ARABES. L'histoire fantastique de cette diva égyptienne, cette protégée du roi. La plus grande voix de la chanson arabe. Rediffusion à 23h00. (R) 4982971

21h00 HISTOIRES DE CHANSONS: LE BONHEUR
1958646

21h30 DUO BENEZRA: RACHID TAHA
1033242

22h00 GÉNÉRATION 70
4078722

23h00 MUSICOGRAPHIE: OUM KALSOUM
Voir 20h00. (R) 9327074

Minuit POP UP VIDÉO
8117310

00h30 ED SULLIVAN
4062594

01h00 MUSIMAX COLLECTION
7101223

MERCREDI 20

7h00 RÉVEIL MATIN
9234310

9h00 MUSIMAX COLLECTION
2544074

12h00 POP UP VIDÉO
8508372

12h30 MUSICOGRAPHIE: PIERRE LALONDE
Rediffusion à 20h00 et 23h00. 2421662

13h30 MUSIMAX COLLECTION
2652407

18h00 LES IMMORTELS: DE LALONDE À AUJOURD'HUI
Voir 21h00. 1005469

19h00 ED SULLIVAN
2660933

19h30 POP UP VIDÉO
2987285

20h00 MUSICOGRAPHIE: PIERRE LALONDE
(R) 4959643

21h00 LES IMMORTELS: DE LALONDE À AUJOURD'HUI
Pierre Lalonde a profondément marqué le Québec d'hier par son charisme et son style bien à lui. Un événement enregistré dans l'environnement MusiMax! (R) 4979407

22h00 GÉNÉRATION 80
4972594

23h00 MUSICOGRAPHIE: PIERRE LALONDE
(R) 9221846

Minuit POP UP VIDÉO
8184082

00h30 ED SULLIVAN
4039266

01h00 MUSIMAX COLLECTION
7178995

JEUDI 21

7h00 RÉVEIL MATIN
9201082

9h00 MUSIMAX COLLECTION
6849286

12h00 POP UP VIDÉO
8575044

12h30 MUSICOGRAPHIE: ROBBIE ROBERTSON
Voir 20h00. 2498334

13h30 MUSIMAX COLLECTION
2629179

18h00 BOULEVARD NOSTALGIE
1065841

19h00 ED SULLIVAN
2637605

19h30 POP UP VIDÉO
2954957

20h00 MUSICOGRAPHIE: ROBBIE ROBERTSON
Guitariste, chanteur, parolier et compositeur, Robbie Robertson est un personnage énigmatique qui a joué avec Ronnie Hawkins dans le groupe Hawks, puis avec Bob Dylan dans un groupe rebaptisé The Band. Rediffusion à 23h00. (R) 4926315

21h00 BOURBON VOYAGEUR
4946179

22h00 BOULEVARD NOSTALGIE
4949266

23h00 MUSICOGRAPHIE: ROBBIE ROBERTSON
Voir 20h00. (R) 9298518

Minuit POP UP VIDÉO
8151754

00h30 ED SULLIVAN
4006938

01h00 MUSIMAX COLLECTION
7145667

VENDREDI 22

7h00 RÉVEIL MATIN
9278754

9h00 MUSIMAX COLLECTION
5751158

12h00 POP UP VIDÉO
8542716

12h30 MUSICOGRAPHIE: ERIC CLAPTON
Voir 20h00. 2465006

13h30 MUSIMAX COLLECTION
2689551

18h00 CHIC PLANÈTE
2934193

18h30 HISTOIRES DE CHANSONS: LE BONHEUR
2925445

19h00 ED SULLIVAN
2604377

19h30 POP UP VIDÉO
2921629

20h00 MUSICOGRAPHIE: ERIC CLAPTON
Le légendaire guitariste trace le bilan de sa carrière, de ses débuts fulgurants, en passant par les années où il a sombré dans la drogue et sa spectaculaire remontée dans le milieu des années 80. Rediffusion à 23h00. (R) 4993087

21h00 LES GRANDS ÉVÉNEMENTS
ERIC CLAPTON & FRIENDS. 1952241

22h30 DUO BENEZRA: ERIC CLAPTON
8552193

23h00 MUSICOGRAPHIE: ERIC CLAPTON
Voir 20h00. (R) 9258990

Minuit POP UP VIDÉO
9055526

00h30 OH OUI!!!
4993410

01h00 MUSIMAX COLLECTION
7049439



Ca fait partie de la vie

Câble 35

SAMEDI 16

5h00 MAIGRIR AUJOURD'HUI
(R) 7614245

5h30 LE COMBAT DES CHEFS
(R) 8385719

6h00 LA VIE EN VRAC
(R) 4226790

7h00 LES COPINES D'ABORD
(R) 9405806

7h30 CAP AVENTURE
Rediffusion à 3h30 lundi, 5h00 et jeudi, 18h00. 9311413

8h00 ALLÔ DOCTEUR
(R) 7619790

9h00 GUÉRIR AUTREMENT
LE JARDIN DE LA SANTÉ. Un patient, aux prises avec une maladie que la médecine conventionnelle ne pouvait guérir, fait appel à d'autres formes de pratiques médicales. Son état s'améliore au-delà de toutes prédictions. (R) 8788516

9h30 LA SANTÉ EN VEDETTE
(R) 1106142

10h00 CUISINEZ AVEC JEAN SOULARD
LE GIBIER. (R) 9317697

11h00 DIAGNOSTIC
LA POLYARTHRITE RHUMATOÏDE / CONGRÈS MÉDICAL DE DAVOS. Monsieur Peters, âgé de 59 ans, souffre de polyarthrite rhumatoïde depuis une quinzaine d'années. Il est de retour à l'hôpital universitaire de Nîmèges où il reçoit une nouvelle prothèse au genou droit. Des chirurgiens du monde entier assistent au congrès annuel de Davos, où se tiennent des ateliers et des conférences résumant les derniers développements en orthopédie et en traumatologie. (R) 9493061

12h00 MÉDECINE D'ENQUÊTE
ANALYSES MORTELLES. Patricia Stallings emmène son bébé à l'hôpital. Après consultation, le médecin conclut à un empoisonnement et la mère est arrêtée. En prison, Patricia découvre qu'elle est enceinte de son deuxième enfant, qui présente les mêmes symptômes que le premier. Elle est condamnée à la prison à vie. Mais un reportage à la télévision, qui raconte son histoire, remet tout en question. (R) 8695852

12h30 LES AVENTURIERS DE LA MÉDECINE
La docteure Susan Fischer, témoin de son engagement à éliminer les maladies telle la malaria. (R) 1280158

13h00 HÔPITAL CHICAGO HOPE AU BOUT DU CHEMIN. Philippe prend un patient amnésique pour un étudiant en médecine de sa classe et interprète les propos incohérents du malade comme des pensées profondes. Jack soigne la fille d'une de ses anciennes blondes, dont il redevient amoureux. Aaron veut soigner un patient en phase terminale, qui est condamné à mort d'ici les 15 prochains jours. (R) 1105413

14h00 CINÉ-CURE
SIXIÈME CLASSIQUE (5) Fr. 1996. Comédie dramatique de B. Stora avec Véronique Genest, Line Renaud et Clément Van der Bergh. - À force de s'inventer des histoires, un garçon négligé par sa mère en vient à mener une double vie. - Téléfilm au ton un tantinet trop gentil et idéaliste. Quelques maladresses d'écriture. Réalisation assez soignée. Interprètes de talent. - E. 4138158

16h00 TABLE RONDE
Thème: les mythomanes. 2077852

16h30 MAIGRIR AUJOURD'HUI
SCARSDALE. (R) 2179264

17h00 CUISINEZ AVEC JEAN SOULARD
LE GIBIER. (R) 2756784

18h00 GRANDEUR NATURE
L'OBSESSION D'UN OISEAU. (R) 2167429

18h30 L'HÔPITAL DES ENFANTS
Âgé de cinq ans, Alan Armstrong est soigné après avoir sauté d'une fenêtre; un bébé a avalé de la terbenthine; l'infirmier Mark Keogan veille sur son fils David; Nikita commence son traitement contre le cancer. (R) 2078581

19h00 DOS ADO
LA PREMIÈRE RELATION SEXUELLE. (R) 4133603

20h00 VIVRE À DEUX
LA DÉSILLUSION. (R) 2839061

20h30 ÊTES-VOUS LIBRE CE SOIR?
(R) 2752968

21h00 ÉROS ET COMPAGNIE
La vie amoureuse et sexuelle des animaux; quelle place prend le sexe dans la publicité à travers le monde? La masturbation; la chasse aux trésors pour les amoureux; l'abus sexuel chez les enfants et comment les protéger contre de tels abus. (R) 4139887

22h00 SORTIE GAIE
(R) 8696581

22h30 LES COPINES D'ABORD
Inv.: Véronique Cloutier. (R) 8785429

23h00 TRAUMA
CORPS ET ÂME: LITTLE ROCK, ARKANSAS. (R) 9318326

Minuit CINÉ-CURE
SIXIÈME CLASSIQUE 3918454

02h00 TABLE RONDE
(R) 1231340

02h30 JEUX DE SOCIÉTÉ
(R) 3227369

03h30 CAP AVENTURE
(R) 1241727

04h00 DOS ADO
(R) 6390291

DIMANCHE 17

5h00 AU COEUR DE LA VIE
(R) 7518017

5h30 LE COMBAT DES CHEFS
(R) 8272291

6h00 LA VIE EN VRAC
(R) 4120562

7h00 LES COPINES D'ABORD
(R) 9309678

7h30 GRANDEUR NATURE
(R) 9388185

8h00 ALLÔ DOCTEUR
(R) 7513562

9h00 ECCE HOMO
8268098

10h00 CUISINEZ AVEC JEAN SOULARD
LES PÂTES. Rediffusion lundi, 14h00, mercredi 11h00 et jeudi 22h30. 9384369

11h00 LIGNES DE VIES
(R) 6609794

11h30 VIVRE À DEUX
(R) 3259253

12h00 LA SANTÉ EN VEDETTE
(R) 8662524

12h30 LA FÊTE DES BÉBÉS
LA DOULEUR, UN TABOU? (R) 1177630

13h00 LA MARMAILLE
Inv.: Deano Clavet, comédien, et sa fille. (R) 1172185

14h00 CINÉ-CURE
QUI A TUÉ VICKY GILMORE? (5) (She Says She's Innocent), E.-U. 1991. Drame judiciaire de C. Correll avec Katey Sagal, Charlotte Ross et Jameson Parker. - Une mère s'emploie à innocenter sa fille adolescente accusée du meurtre d'une camarade de classe. - Téléfilm au prologue prometteur. Intrigue plutôt mince. Suspense inégal. Réalisation honnête. Interprétation crédible de K. Sagal. 4025630

16h00 TABLE RONDE
Thème: comment survivre à la mort brutale de son enfant. 2044524

16h30 JEUX DE SOCIÉTÉ
LES TRAVAILLEURS DE RUE. (R) 9109630

17h30 LES AVENTURIERS DE LA MÉDECINE
Voir samedi, 12h30. (R) 2064388

18h00 ECCE HOMO
L'HOMME ET LA FEMME. À travers l'histoire, la culture a toujours contribué à marquer nos différences, confinant le plus souvent la femme à l'espace privé et réservant l'homme à la sphère publique. Aujourd'hui, les rôles de chacun sont bouleversés. Qu'est-ce qu'un homme? Qu'est-ce qu'une femme? Ecce Homo se pose ces questions fondamentales à l'établissement d'un nouvel équilibre entre les sexes. Rediffusion mercredi, 2h00. 1192949

19h00 TRAUMA
CORPS ET ÂME: LITTLE ROCK, ARKANSAS. (R) 4037475

20h00 LE CORPS HUMAIN DE L'AN 2000
Les mystères de l'attraction sexuelle, de l'amour et du miracle de la naissance. Rediffusion vendredi, 9h00, 13h00 et minuit. 4046123

21h00 MÉDECINE D'ENQUÊTE
(R) 2209938

21h30 LA SANTÉ EN VEDETTE
Inv.: Louise Deschâtelets, animatrice et comédienne. (R) 1197494

22h00 MAIGRIR AUJOURD'HUI
SCARSDALE. (R) 8663253

22h30 LES COPINES D'ABORD
Inv.: Véronique Cloutier. (R) 8672901

23h00 LA VIE EN VRAC
LA SCIENCE DU SEXE - LA NOUVELLE MONOGAMIE. Série sur la sexualité et la génique. (R) 9385098

Minuit CINÉ-CURE
QUI A TUÉ VICKY GILMORE? 39153128

02h00 TABLE RONDE
(R) 1208012

02h30 LA FÊTE DES BÉBÉS
(R) 1227147

03h00 LA MARMAILLE
(R) 8807654

04h00 LIGNES DE VIES
(R) 1222692

04h30 GUÉRIR AUTREMENT
(R) 2865857

LUNDI 18

5h00 CAP AVENTURE
(R) 7585789

5h30 LE COMBAT DES CHEFS
(R) 8249963

6h00 LA VIE EN VRAC
(R) 4197234

7h00 LES COPINES D'ABORD
(R) 9369050

7h30 LA SANTÉ EN VEDETTE
(R) 9355857

8h00 ALLÔ DOCTEUR
7580234

9h00 MINISÉRIES
LA VOCATION D'ADRIENNE (1re de 4). Avec Anny Duperey, Christian Rauth et Jean-Luc Moreau. - Une conductrice d'autobus quinquagénaire se voit proposer de devenir mannequin d'une maison de haute couture. Suite demain, même heure. Rediffusion à 13h00 et minuit. 8228470

10h00 DES HISTOIRES DE FAMILLE
Comment éngait-on la naissance d'un enfant trisomique? Rediffusion à 3h00. 9344741

11h00 LA VIE EN VRAC
REINCARNATION ET VIES ANTERIEURES. Axé sur les phénomènes paranormaux, cette série nous présente des gens qui possèdent le don de voyance et explore les manifestations de la vie après la mort. Rediffusion mardi à 6h00. 9364505

12h00 COMBAT DES CHEFS
(R) 8639296

12h30 LES COPINES D'ABORD
(R) 1144302

13h00 MINISÉRIES
LA VOCATION D'ADRIENNE (1re de 4). Voir 9h00. (R) 1149857

14h00 CUISINEZ AVEC JEAN SOULARD
LES PÂTES. (R) 2368383

15h00 MAIGRIR AUJOURD'HUI
SCARSDALE. (R) 2709876

15h30 DIAGNOSTIC
Voir samedi, 11h00. (R) 3208234

16h30 ALLÔ DOCTEUR
9176302

17h30 LES AVENTURIERS DE LA MÉDECINE
Le docteur Gunther Germann témoigne de ces années de travail auprès des grands brûlés, de l'expérience et de la connaissance qu'il a pu apporter au domaine de la chirurgie plastique. 2024760

18h00 ÊTES-VOUS LIBRE CE SOIR?
(R) 2021673

18h30 LES COPINES D'ABORD
Inv.: Véronique Cloutier. (R) 2012925

19h00 GRANDEUR NATURE
AVENTURE EN CYCLOTOURISME. Rediffusion vendredi, 18h00. 2791857

19h30 LIGNES DE VIES
DES YEUX AU BOUT DES DOIGTS. Parce qu'il devenait aveugle, un homme redécouvre les plaisirs du vélo tandis qu'un autre homme aveugle a réparé et renoué l'orgue de sa paroisse. Rediffusion mardi, 5h00, mercredi 17h30 et jeudi, 7h30. 2041437

20h00 JEUX DE SOCIÉTÉ
LA COMMUNAUTÉ GRECQUE. Rediffusion mardi, 14h00 et jeudi, 4h00. 4013895

21h00 MÉDECINE D'ENQUÊTE
À LA DIFFÉRENCE D'UN CHEVEU. Une femme seule sort de sa maison le soir. Elle ne se présente pas à son travail, ne revient pas chez elle. Prés de sa maison, on découvre un oreiller et une taie d'oreiller ensanglantés. Chez elle, plusieurs petites taches de sang sur son matelas. Un cas unique dans l'histoire du Maryland, où on est parvenu à prouver le meurtre et à trouver le coupable avant d'avoir découvert le corps de la victime. Rediffusion mercredi, 15h30, jeudi, 19h30 et vendredi 23h00. 1239050

21h30 LA MARMAILLE
Inv.: Luce Dufault, chanteuse et sa fille. Rediffusion à 2h00 et mardi, 10h00. 6607741

22h30 ALLÔ DOCTEUR
9196166

23h30 LES COPINES D'ABORD
Inv.: Véronique Cloutier. (R) 2396166

Minuit MINISÉRIES
LA VOCATION D'ADRIENNE (1re de 4). Voir 9h00. (R) 7463513

01h00 ÉROS ET COMPAGNIE
(R) 9162109

02h00 LA MARMAILLE
(R) 6693548

03h00 DES HISTOIRES DE FAMILLE
(R) 8701426

04h00 SANTÉ ET SOCIÉTÉ
PATARRYO - LE CROISÉ DU PALU. La saga d'une maladie, le paludisme et la détermination d'un homme du tiers-monde, Manuel Patarrayo, qui a consacré sa vie à la combattre, souvent seul, dans l'hostilité ou l'indifférence générale. 6334635

MARDI 19

5h00 LIGNES DE VIES
(R) 7545161

5h30 LE COMBAT DES CHEFS
(R) 8216635

6h00 LA VIE EN VRAC
(R) 4164906

7h00 LES COPINES D'ABORD
(R) 9336722

7h30 MAIGRIR AUJOURD'HUI
(R) 9322529

8h00 ALLÔ DOCTEUR
(R) 7557906

9h00 MINISÉRIES
LA VOCATION D'ADRIENNE (2e de 4). Voir lundi, 9h00. Suite demain, même heure. Rediffusion à 13h00 et minuit. 8122242

10h00 LA MARMAILLE
(R) 9248513

11h00 LA VIE EN VRAC
À COEUR. L'aventure extraordinaire des Médecins sans Frontières. Depuis ses débuts il y a vingt ans, ces médecins sont d'une grande importance sur la scène politique internationale. Rediffusion mercredi, 6h00. 9331277

12h00 LE COMBAT DES CHEFS
Rediffusion mercredi, 5h30. 8533068

12h30 LES COPINES D'ABORD
(R) 1111074

13h00 MINISÉRIES
LA VOCATION D'ADRIENNE (2e de 4). Voir lundi, 9h00. (R) 116529

14h00 JEUX DE SOCIÉTÉ
LA COMMUNAUTÉ GRECQUE. (R) 2262155

15h00 ÊTES-VOUS LIBRE CE SOIR?
(R) 2776548

15h30 TRAUMA
CORPS ET ÂME: LITTLE ROCK, ARKANSAS. (R) 3275906

16h30 ALLÔ DOCTEUR
Rediffusion à 22h30 et mercredi, 8h00. 9143074

17h30 LA FÊTE DES BÉBÉS
CHUT, BEBÉ DORT. Rediffusion mercredi à 14h00 et jeudi, 10h00. 2091432

18h00 L'HÔPITAL DES ENFANTS
Voir samedi, 18h30. (R) 2098345

18h30 LES COPINES D'ABORD
Inv.: Roger Aubert, comédien, et Jean-Pierre Ferland, chanteur. Rediffusion à 23h30 et mercredi, 7h00 et 12h30. 2916797

19h00 SORTIE GAIE
(R) 2768529

19h30 VIVRE À DEUX
LA ROUTINE. Rediffusion mercredi, 7h30 et jeudi, 5h00 et 10h30. 2018109

20h00 CINÉ-CURE
LA VIE À TROIS (4) Fr. 1997. Comédie de meurs de C. Leherissey avec Isabel Otero, Aurélien Recoing et Catherine Jacob. - L'arrivée d'un premier enfant bouleverse la vie d'un jeune couple qui vivait jusque là une existence libre et sans souci. - Téléfilm émailé d'observations à la fois amusantes et justes. Réalisation alerte. Interprétation sympathique. - E. 4988155

22h00 TABLE RONDE
Thème: imposition de la paternité à son conjoint. Rediffusion à 3h00 et jeudi, 16h00. 8534797

22h30 ALLÔ DOCTEUR
(R) 9163838

23h30 LES COPINES D'ABORD
Inv.: Roger Joubert, comédien, et Jean-Pierre Ferland, chanteur. (R) 2363838

Minuit **MINISÉRIES LA VOCATION D'ADRIENNE** (2e de 4). Voir lundi, 9h00. (R) 7430285

01h00 CINÉ-CURE LA VIE À TROIS
38923846

03h00 TABLE RONDE
(R) 2728372

03h30 LA SANTÉ EN VEDETTE
(R) 1172643

04h00 SANTÉ ET SOCIÉTÉ DOMINER LE CERVEAU. Nous vivons les découvertes cliniques du Dr Keith L. Black sur le composé qui permet d'explorer le cerveau. 6238407

MERCREDI 20

5h00 SORTIE GAIE
(R) 7449933

5h30 LE COMBAT DES CHEFS
(R) 8110407

6h00 LA VIE EN VRAC
(R) 4068778

7h00 LES COPINES D'ABORD
(R) 9230594

7h30 VIVRE À DEUX
(R) 9219001

8h00 ALLÔ DOCTEUR
(R) 7451778

9h00 MINISÉRIES LA VOCATION D'ADRIENNE (3e de 4). Voir lundi, 9h00. Suite demain, même heure. Rediffusion à 13h00 et minuit. 8199914

10h00 DOS ADO
(R) 9215285

11h00 LA VIE EN VRAC A CORPUS. L'aventure extraordinaire des Médecins sans Frontières. Depuis ses débuts il y a vingt ans, ces médecins sont d'une grande importance sur la scène politique internationale. Rediffusion jeudi, 6h00. 9235049

12h00 LE COMBAT DES CHEFS
Rediffusion jeudi, 5h30. 8593440

12h30 LES COPINES D'ABORD
(R) 1015846

13h00 MINISÉRIES LA VOCATION D'ADRIENNE (3e de 4). Voir lundi, 9h00. (R) 1003001

14h00 LA FÊTE DES BÉBÉS
Voir mardi, 17h30. (R) 2651285

14h30 L'HÔPITAL DES ENFANTS
Voir samedi, 18h30. (R) 2991488

15h00 GUÉRIR AUTREMENT
Voir samedi, 9h00. (R) 2663020

15h30 MÉDECINE D'ENQUÊTE
Voir lundi, 21h00. (R) 2996933

16h00 LA SANTÉ EN VEDETTE
(R) 2975440

16h30 ALLÔ DOCTEUR
Rediffusion à 22h30 et jeudi, 8h00. 9047846

17h30 LIGNES DE VIES
Voir lundi, 19h30. (R) 2995204

18h00 SORTIE GAIE
(R) 2992117

18h30 LES COPINES D'ABORD
Inv.: Roger Joubert, comédien, et Jean-Pierre Ferland, chanteur. Rediffusion à 23h30, jeudi, 7h00 et 12h30. 2983469

19h00 MAIGRIR AUJOURD'HUI
COUNSELLING DIÉTÉTIQUE. Rediffusion vendredi, 10h30. 2655001

19h30 LA SANTÉ EN VEDETTE
Inv.: Rita Lafontaine, comédienne. Rediffusion jeudi, 17h30. 2905681

20h00 DIAGNOSTIC SOINS INTENSIFS / TRAUMATISMES MULTIPLES. Nous passons une journée en compagnie des médecins, des infirmières et des patients de l'unité des soins intensifs de l'hôpital universitaire de Rotterdam. À la suite d'un grave acci-

dent, un homme souffre de fractures multiples et de lésions cérébrales. On doit lui amputer la jambe gauche. 4984339

21h00 DOS ADO L'OBESITÉ CHEZ LES JEUNES. Rediffusion à 3h00. 4964575

22h00 L'HÔPITAL DES ENFANTS
La résistance de l'anesthésiste Fiona Reynolds est mise à l'épreuve car elle est sur appel pour les prochaines 24 heures. Elle devra faire face à un bébé né prématurément de quinze semaines, d'un jeune enfant qui souffre d'enflures cérébrales et Nikita, qui lutte toujours contre son cancer. Rediffusion vendredi, 10h00. 8501469

22h30 ALLÔ DOCTEUR
(R) 9050310

23h30 LES COPINES D'ABORD
Inv.: Roger Joubert, comédien, et Jean-Pierre Ferland, chanteur. (R) 2250310

Minuit **MINISÉRIES LA VOCATION D'ADRIENNE** (3e de 4). Voir lundi, 9h00. (R) 7407957

01h00 CUISINEZ AVEC JEAN SOULARD
(R) 9026353

02h00 ECCE HOMO
(R) 6557792

03h00 DOS ADO
(R) 8738570

04h00 SANTÉ ET SOCIÉTÉ PAR LE SANG - LES RÉGLES DE L'UNION. Que transmettons-nous à nos enfants? Les plus récentes conclusions de la science. 6205179

JEUDI 21

5h00 VIVRE À DEUX
(R) 7416605

5h30 LE COMBAT DES CHEFS
(R) 8187179

6h00 LA VIE EN VRAC
(R) 4028150

7h00 LES COPINES D'ABORD
(R) 9207266

7h30 LIGNES DE VIES
(R) 9286773

8h00 ALLÔ DOCTEUR
(R) 7411150

9h00 MINISÉRIES LA VOCATION D'ADRIENNE (dern. de 4). Voir lundi, 9h00. Rediffusion à 13h00 et minuit. 8166586

10h00 LA FÊTE DES BÉBÉS
(R) 2298570

10h30 VIVRE À DEUX
(R) 8579860

11h00 LA VIE EN VRAC A CRIS. L'aventure extraordinaire des Médecins sans Frontières. Depuis ses débuts il y a vingt ans, ces médecins sont d'une grande importance sur la scène politique internationale. Rediffusion vendredi, 6h00. 9295421

12h00 LE COMBAT DES CHEFS
Rediffusion vendredi, 5h30. 8560112

12h30 LES COPINES D'ABORD
(R) 1082518

13h00 MINISÉRIES LA VOCATION D'ADRIENNE (dern. de 4). Voir lundi, 9h00. (R) 1070773

14h00 CINÉ-CURE LA VIE À TROIS
91817624

16h00 TABLE RONDE
Thème: imposition de la paternité à son conjoint. (R) 2942112

16h30 ALLÔ DOCTEUR
Rediffusion vendredi, 8h00. 9014518

17h30 LA SANTÉ EN VEDETTE
Inv.: Rita Lafontaine, comédienne. (R) 2962976

18h00 CAP AVENTURE
(R) 2969889

18h30 LES COPINES D'ABORD
Inv.: Roger Joubert, comédien, et Jean-Pierre Ferland, chanteur. Rediffusion à 23h30 et vendredi 7h00 et 12h30. 2943841

19h00 GUÉRIR AUTREMENT LA TOUCHE FÉMININE. Les diverses applications de la médecine alternative dans le domaine de la santé des femmes. Un reportage sur un projet artistique et collectif portant sur les femmes et le vieillissement. 2622773

19h30 MÉDECINE D'ENQUÊTE
Voir lundi, 21h00. (R) 2972353

20h00 CINÉ-CURE UN ENFANT DANS LA NUIT (5) (Child In The Night). E.-U. 1990. Drame policier de M. Rée avec JoBeth Williams, Elijah Wood et Tom Skerritt. - Une psychologue s'occupe d'un garçon de huit ans qui est tellement traumatisé par le meurtre de son père qu'il n'ose pas révéler à la police ce dont il a été témoin. - Téléfilm au suspense peu palpitant. Développement prévisible. Mise en scène vite esoufflée. Interprétation satisfaisante. 4922599

22h00 TABLE RONDE
Thème: la thérapie par le conte. Rediffusion à 3h00 et vendredi, 16h00. 8561841

22h30 CUISINEZ AVEC JEAN SOULARD LES PÂTES. (R) 9027082

23h30 LES COPINES D'ABORD
Inv.: Roger Joubert, comédien, et Jean-Pierre Ferland, chanteur. (R) 2227082

Minuit **MINISÉRIES LA VOCATION D'ADRIENNE** (dern. de 4). Voir lundi, 9h00. (R) 7474629

01h00 CINÉ-CURE UN ENFANT DANS LA NUIT 38950990

03h00 TABLE RONDE
(R) 2762716

03h30 GUÉRIR AUTREMENT L'ARBRE À FIEVRE (DES PLANTES ET DES HOMMES). Cette série raconte une véritable saga: celle des médicaments essentiels, issus des plantes et dont la découverte et le développement ont constitué autant d'étapes dans la bataille éternelle des hommes contre la maladie. 1116087

04h00 JEUX DE SOCIÉTÉ
(R) 6265551

VENDREDI 22

5h00 ÉTES-VOUS LIBRE CE SOIR?
(R) 7483377

5h30 LE COMBAT DES CHEFS
(R) 8147551

6h00 LA VIE EN VRAC
(R) 4095822

7h00 LES COPINES D'ABORD
(R) 9274938

7h30 AU COEUR DE LA VIE
(R) 9253445

8h00 ALLÔ DOCTEUR
(R) 7488822

9h00 LE CORPS HUMAIN DE L'AN 2000
(R) 8133358

10h00 L'HÔPITAL DES ENFANTS
(R) 8546532

10h30 MAIGRIR AUJOURD'HUI
(R) 2192342

11h00 LA VIE EN VRAC LES PETITS BONHEURS (LA MOBYLETTE AMBULANCE / EN ROUTE POUR LA JOIE). Être malade au fond de la jungle et avoir besoin de rejoindre un hôpital pour se faire soigner est moins évident que lorsqu'on habite Paris ou New York. Deux ingénieurs de passage ont laissé sur place une mobylette transformée en ambulance. 9262193

12h00 LE COMBAT DES CHEFS
(R) 8464984

12h30 LES COPINES D'ABORD
(R) 1042990

13h00 LE CORPS HUMAIN DE L'AN 2000
(R) 1047445

14h00 CINÉ-CURE UN ENFANT DANS LA NUIT 91884396

16h00 TABLE RONDE
Thème: la thérapie par le conte. (R) 2846984

16h30 ALLÔ DOCTEUR
9074990

17h30 AU COEUR DE LA VIE TOM KNEEBONE. Longtemps chanteur de cabaret, Tom se tourne vers l'écriture et la réalisation. Il crée des pièces musicales tirées de personnages historiques qu'il présente dans les maisons pour gens âgés. Rediffusion à 2h30. 2939648

18h00 GRANDEURE NATURE AVENTURE EN CYCLOTOURISME. (R) 2929261

18h30 LES COPINES D'ABORD
Inv.: Roger Joubert, comédien, et Jean-Pierre Ferland, chanteur. 2847613

19h00 ÉTES-VOUS LIBRE CE SOIR?
(R) 2699445

19h30 SORTIE GAIE
Entrevue avec le grafiteur Zilon; un reportage sur l'histoire des médias gays depuis les années 70. Rediffusion à 2h00. 2949025

20h00 TRAUMA DENVER, AU COLORADO. Rediffusion à 3h00. 4911483

21h00 ÉROS ET COMPAGNIE
Rediffusion à 1h00. 4908919

22h00 LA VIE EN VRAC L'ABC DE L'AMOUR - LA SÉDUCTION. Série sur les fréquentations des célibataires américains, japonais, canadiens et africains dans leur quête de l'amour. 4901006

23h00 MÉDECINE D'ENQUÊTE
Voir lundi, 21h00. (R) 6203993

23h30 LES COPINES D'ABORD
Inv.: Roger Joubert, comédien, et Jean-Pierre Ferland, chanteur. (R) 2294754

Minuit **LE CORPS HUMAIN DE L'AN 2000**
(R) 7361101

01h00 ÉROS ET COMPAGNIE
(R) 9997879

02h00 SORTIE GAIE
(R) 1000472

02h30 AU COEUR DE LA VIE
(R) 1029507

03h00 TRAUMA
(R) 8609014

04h00 AILLEURS SUR LA TERRE BRÉSIL. L'univers des homéopathes, acupuncteurs, ostéopathes, naturopathes et autres. Une invitation à réfléchir aux résultats spectaculaires et étonnants de pratiques provocatrices anti-conventionnelles. 6169323

02h00 EXTREME MACHINES: ULTIMATE SPEED MACHINES

DIMANCHE 17

9h00 MEN IN TOOLBELTS WITH ED AND JOE

10h00 HOMETIME

11h00 BOB VILA'S HOME AGAIN

12h00 HOME SAVVY

13h00 HOMETIME

14h00 BOB VILA'S HOME AGAIN

15h00 EXTREME MACHINES: ULTIMATE SPEED MACHINES

16h00 TEST PILOT: PUSHING THE ENVELOPE

17h00 SAN FRANCISCO QUAKE: A MATTER OF SECONDS

18h00 PARAMEDICS: HOUSE CALLS

19h00 TRAUMA - LIFE IN THE ER: TOO MUCH FUN

20h00 MYSTERIOUS MAN OF THE SHROUD

21h00 THE LOST ARK

22h00 THE CATTLE FILES

23h00 MYSTERIOUS MAN OF THE SHROUD

Minuit **THE LOST ARK**

01h00 THE CATTLE FILES

02h00 THE SECRET WORLD OF RIO

LUNDI 18

6h00 MOTHER NATURE: THE GREAT HORNED OWL

6h30 SALTY'S LIGHTHOUSE PAPPYLAND

7h00 JAY JAY, THE JET PLANE

8h00 SKINNAMARINK

8h30 THE BIG GARAGE

9h00 BINGO & MOLLY

9h30 SALTY'S LIGHTHOUSE

10h00 THE BIG GARAGE

10h30 JAY JAY, THE JET PLANE

11h00 PAPPYLAND

11h30 SKINNAMARINK

12h00 A WEDDING STORY

12h30 REUNION

13h00 A DATING STORY

14h00 A BABY STORY

15h00 A WEDDING STORY

16h00 A BABY STORY

16h30 A WEDDING STORY

17h00 HOMETIME

18h00 BOB VILA'S HOME AGAIN

19h00 48 HOURS: AFTER LIFE

20h00 PARAMEDICS: DESERT SIRENS

21h00 TRAUMA CENTER

23h00 PARAMEDICS: DESERT SIRENS

Minuit **TRAUMA CENTER**

02h00 48 HOURS: AFTER LIFE

MARDI 19

6h00 MOTHER NATURE

6h30 SALTY'S LIGHTHOUSE

7h00 PAPPYLAND

7h30 JAY JAY THE JET PLANE

8h00 SKINNAMARINK TV

8h30 THE BIG GARAGE

9h00 BINGO & MOLLY

9h30 SALTY'S LIGHTHOUSE

10h00 THE BIG GARAGE

10h30 JAY JAY THE JET PLANE

11h00 PAPPYLAND

11h30 SKINNAMARINK TV

12h00 A WEDDING STORY

12h30 REUNION

13h00 A DATING STORY

14h00 A BABY STORY

15h00 A WEDDING STORY

16h00 A BABY STORY

16h30 A WEDDING STORY

17h00 HOMETIME

18h00 BOB VILA'S HOME AGAIN

19h00 48 HOURS: IN THE DANGER ZONE

20h00 TRAUMA / LIFE IN THE ER: IN THE NAVY

21h00 THE GREATEST SUPER-MODELS

22h00 WHAT DO WOMEN REALLY WANT?

23h00 TRAUMA / LIFE IN THE ER: IN THE NAVY

Minuit **THE GREATEST SUPER-MODELS**

01h00 WHAT DO WOMEN REALLY WANT?

02h00 48 HOURS: IN THE DANGER ZONE

MERCREDI 20

6h00 MOTHER NATURE

6h30 SALTY'S LIGHTHOUSE

7h00 PAPPYLAND

7h30 JAY JAY THE JET PLANE

8h00 SKINNAMARINK TV

8h30 THE BIG GARAGE

9h00 BINGO & MOLLY

9h30 SALTY'S LIGHTHOUSE

10h00 THE BIG GARAGE

10h30 JAY JAY THE JET PLANE

11h00 PAPPYLAND

11h30 SKINNAMARINK TV

12h00 A WEDDING STORY

12h30 REUNION

13h00 A DATING STORY

14h00 A BABY STORY

15h00 A WEDDING STORY

16h00 A BABY STORY

16h30 A WEDDING STORY

17h00 HOMETIME

18h00 BOB VILA'S HOME AGAIN

19h00 48 HOURS: THE N.Y. UNDERGROUND

20h00 EXTREME MACHINES / MONSTER TRAINS

21h00 THE GREATEST FEAT - THE HOOVER DAM

22h00 MEGA TECH - SUBTERRANEAN SECRETS

23h00 EXTREME MACHINES / MONSTER TRAINS

Minuit **THE GREATEST FEAT - THE HOOVER DAM**

01h00 MEGA TECH - SUBTERRANEAN SECRETS

02h00 48 HOURS: THE N.Y. UNDERGROUND

JEUDI 21

6h00 MOTHER NATURE

6h30 SALTY'S LIGHTHOUSE

7h00 PAPPYLAND

7h30 JAY JAY THE JET PLANE

8h00 SKINNAMARINK TV

8h30 THE BIG GARAGE

9h00 BINGO & MOLLY

9h30 SALTY'S LIGHTHOUSE

10h00 THE BIG GARAGE

10h30 JAY JAY THE JET PLANE

11h00 PAPPYLAND

11h30 SKINNAMARINK TV

12h00 A WEDDING STORY

12h30 REUNION

13h00 A DATING STORY

14h00 A BABY STORY

15h00 A WEDDING STORY

16h00 A BABY STORY

16h30 A WEDDING STORY

17h00 HOMETIME

18h00 BOB VILA'S HOME AGAIN

19h00 48 HOURS: NATURE'S FURY: EL NINO

20h00 EYE OF THE STORM: HEAT ANS HAIL

21h00 TOBACCO WARS: LIGHTNING UP

22h00 TOBACCO WARS: SMOKE SCREEN

23h00 EYE OF THE STORM: HEAT ANS HAIL

Minuit **TOBACCO WARS: LIGHTNING UP**

01h00 TOBACCO WARS: SMOKE SCREEN

02h00 48 HOURS: NATURE'S FURY: EL NINO

VENDREDI 22

6h00 MOTHER NATURE

6h30 SALTY'S LIGHTHOUSE

7h00 PAPPYLAND

7h30 JAY JAY THE JET PLANE

8h00 SKINNAMARINK TV

8h30 THE BIG GARAGE

9h00 BINGO & MOLLY

9h30 SALTY'S LIGHTHOUSE

10h00 THE BIG GARAGE

10h30 JAY JAY THE JET PLANE

11h00 TLC ELEMENTARY SCHOOL

11h30 SKINNAMARINK TV

12h00 A WEDDING STORY



Câble 27

SAMEDI 16

9h00 BOB VILA'S HOME AGAIN

10h00 HOME SAVVY

11h00 HOMETIME

12h00 BOB VILA'S HOME AGAIN

13h00 COASTERMANIA

14h00 BILLION DOLLAR FUN

15h00 WORLD'S MOST AMAZING ANIMAL RESCUES

16h00 ANIMAL E.R.

17h00 CASE REOPENED: THE ZODIAC / BLACK DAHLIA / LIZZIE BORDEN

20h00 THE SECRET WORLD OF RIO

21h00 SECRETS REVEALED

22h00 WORLD'S MOST DANGEROUS

23h00 THE SECRET WORLD OF RIO

Minuit **SECRET REVEALED**

01h00 WORLD'S MOST DANGEROUS

- 12h30 REUNION
- 13h00 A DATING STORY
- 14h00 A BABY STORY
- 15h00 A WEDDING STORY
- 16h00 A BABY STORY
- 16h30 A WEDDING STORY
- 17h00 HOMETIME
- 18h00 BOB VILA'S HOME AGAIN
- 19h00 48 HOURS: PANIC, FEARS & PHOBIAS
- 20h00 INCREDIBLE OCEAN RESCUES
- 21h00 TOBACCO WARS: SMOKE OUT
- 22h00 THE JOHNSON TAPES: RFK VS. LBJ
- 23h00 INCREDIBLE OCEAN RESCUES
- Minuit TOBACCO WARS: SMOKE OUT
- 01h00 THE JOHNSON TAPES: RFK VS. LBJ
- 02h00 48 HOURS: PANIC, FEARS & PHOBIAS



Câble 36

SAMEDI 16

- 5h00 ACE VENTURA (R)
- 5h30 LES CROCS MALINS (R)
- 6h00 LE VENT DANS LES SAU-LES (R)
- 6h30 LES RATONS LAVEURS (R)
- 7h00 DRÔLE DE VOYOU (R)
- 7h30 POKÉ MON
- 8h00 SCOOBIDOU (R)
- 8h30 GRAND-MÈRE EST UNE SORCIÈRE
- 9h00 CAILLOU (R)
- 9h30 LES AVENTURES DE L'OURS PADDINGTON (R)
- 10h00 FIFI BRINDACIER (R)
- 10h30 SONIC, LE REBELLE (R)
- 11h00 ED, EDD + EDDY (R)
- 11h30 BÊTES À CRAQUER (R)
- 12h00 SCOOBIDOU (R)
- 12h30 DONKEY KONG (R)
- 13h00 LES GRAFFITOS (R)
- 13h30 FLASH GORDON (R)
- 14h00 DRAGON BALL
- 14h30 CYBERSIX
- 15h00 IVANHOÉ (R)
- 15h30 ROBIN DES BOIS JUNIOR (R)
- 16h00 SONIC, LE REBELLE (R)
- 16h30 POKÉ MON
- 17h00 LA FAMILLE ADDAM (R)
- 17h30 S.O.S. FANTÔMES
- 18h00 ED, EDD + EDDY (R)
- 18h30 COLLÈGE RHINO VÉLO-CE (R)
- 19h00 REDWALL (R)
- 19h30 ANGELA ANACONDA (R)
- 20h00 DRÔLE DE VOYOU (R)
- 20h30 NED ET SON TRITON (R)
- 21h00 LES SIMPSON
- 21h30 CYBERSIX (R)
- 22h00 SPAWN
- 22h30 SOUTH PARK (R)
- 23h00 LES SIMPSON (R)
- 23h30 ANIMANIA (R)
- Minuit CLÉO ET CHICO
- 00h30 DUCKMAN (R)
- 01h00 SOUTH PARK (R)
- 01h30 FLASH GORDON (R)
- 02h00 BLAKE ET MORTIMER (R)
- 02h30 LES EXPLOITS D'ARSENÉ LUPIN (R)
- 03h00 IVANHOÉ (R)
- 03h30 SACRÉS DRAGONS (R)
- 04h00 FUSÉ E XL5 (R)
- 04h30 DRÔLE DE VOYOU (R)

DIMANCHE 17

- 5h00 ACE VENTURA (R)
- 5h30 LES CROCS MALINS (R)
- 6h00 LE VENT DANS LES SAU-LES (R)
- 6h30 LES RATONS LAVEURS (R)
- 7h00 DRÔLE DE VOYOU (R)
- 7h30 POKÉ MON
- 8h00 SCOOBIDOU (R)
- 8h30 GRAND-MÈRE EST UNE SORCIÈRE
- 9h00 CAILLOU (R)
- 9h30 LES AVENTURES DE L'OURS PADDINGTON (R)
- 10h00 FIFI BRINDACIER (R)
- 10h30 SONIC, LE REBELLE (R)
- 11h00 LE LABORATOIRE DE DEXTER (R)
- 11h30 BÊTES À CRAQUER (R)
- 12h00 TREIZE FANTÔMES DE SCOOBIDOU (R)
- 12h30 DONKEY KONG (R)
- 13h00 LES GRAFFITOS (R)
- 13h30 FLASH GORDON (R)
- 14h00 BARBE-ROUGE (R)
- 14h30 CYBERSIX
- 15h00 IVANHOÉ (R)
- 15h30 ROBIN DES BOIS JUNIOR (R)
- 16h00 SONIC, LE REBELLE (R)
- 16h30 POKÉ MON (R)
- 17h00 LA FAMILLE ADDAMS (R)
- 17h30 S.O.S. FANTÔMES
- 18h00 ROCKO & CO. (R)
- 18h30 COLLÈGE RHINO VÉLO-CE (R)
- 19h00 REDWALL (R)
- 19h30 SAM ET MAX (R)
- 20h00 DRÔLE DE VOYOU (R)
- 20h30 NED ET SON TRITON (R)
- 21h00 LES SIMPSON
- 21h30 ANIMANIA
- 22h00 SPAWN
- 22h30 SOUTH PARK (R)
- 23h00 LES SIMPSON (R)
- 23h30 SPLAT (R)
- Minuit ROCKO & CO. (R)
- 00h30 DUCKMAN (R)
- 01h00 SOUTH PARK (R)
- 01h30 FLASH GORDON (R)
- 02h00 BLAKE ET MORTIMER (R)
- 02h30 LES EXPLOITS D'ARSENÉ LUPIN (R)
- 03h00 IVANHOÉ (R)
- 03h30 SACRÉS DRAGONS (R)
- 04h00 FUSÉ E XL5 (R)
- 04h30 DRÔLE DE VOYOU (R)

LUNDI 18

- 5h00 ACE VENTURA (R)
- 5h30 LES CROCS MALINS (R)
- 6h00 LE VENT DANS LES SAU-LES (R)
- 6h30 LES RATONS LAVEURS (R)
- 7h00 DRÔLE DE VOYOU (R)
- 7h30 FIFI BRINDACIER (R)
- 8h00 TOM ET JERRY KIDS
- 8h30 CAILLOU (R)
- 9h00 LES AVENTURES DE L'OURS PADDINGTON (R)
- 9h30 LES CROCS MALINS (R)
- 10h00 LES AVENTURES DE TEDDY RUXPIN (R)
- 10h30 LA SORCIÈRE CAMO-MILLE
- 11h00 LES RATONS LAVEURS (R)
- 11h30 LE BUS MAGIQUE (R)
- 12h00 TREIZE FANTÔMES DE SCOOBIDOU (R)
- 12h30 CAILLOU (R)
- 13h00 TOM ET JERRY KIDS (R)
- 13h30 LA SORCIÈRE CAMO-MILLE (R)
- 14h00 LES AVENTURES DE L'OURS PADDINGTON (R)
- 14h30 BÊTES À CRAQUER (R)
- 15h00 GRAND-MÈRE EST UNE SORCIÈRE
- 15h30 COLLÈGE RHINO VÉLO-CE (R)
- 16h00 LE BUS MAGIQUE (R)

MARDI 19

- 5h00 ACE VENTURA (R)
- 5h30 LES CROCS MALINS (R)
- 6h00 LE VENT DANS LES SAU-LES (R)
- 6h30 LES RATONS LAVEURS (R)
- 7h00 DRÔLE DE VOYOU (R)
- 7h30 FIFI BRINDACIER (R)
- 8h00 TOM ET JERRY KIDS
- 8h30 CAILLOU (R)
- 9h00 LES AVENTURES DE L'OURS PADDINGTON (R)
- 9h30 LES CROCS MALINS (R)
- 10h00 LES AVENTURES DE TEDDY RUXPIN (R)
- 10h30 LA SORCIÈRE CAMO-MILLE
- 11h00 LES RATONS LAVEURS (R)
- 11h30 LE BUS MAGIQUE (R)
- 12h00 TREIZE FANTÔMES DE SCOOBIDOU (R)
- 12h30 CAILLOU (R)
- 13h00 TOM ET JERRY KIDS (R)
- 13h30 LA SORCIÈRE CAMO-MILLE (R)
- 14h00 LES AVENTURES DE L'OURS PADDINGTON (R)
- 14h30 BÊTES À CRAQUER (R)
- 15h00 GRAND-MÈRE EST UNE SORCIÈRE
- 15h30 COLLÈGE RHINO VÉLO-CE (R)
- 16h00 LE BUS MAGIQUE (R)
- 16h30 POKÉ MON
- 17h00 DRÔLE DE VOYOU (R)
- 17h30 SONIC, LE REBELLE
- 18h00 S.O.S. FANTÔMES
- 18h30 LES GRAFFITOS
- 19h00 ANGELA ANACONDA
- 19h30 DARIA
- 20h00 DRÔLE DE VOYOU
- 20h30 REN & STIMPY SHOW (R)
- 21h00 LES SIMPSON
- 21h30 CYBERSIX (R)
- 22h00 SPAWN (R)
- 22h30 SOUTH PARK (R)
- 23h00 LES SIMPSON (R)
- 23h30 ANGELA ANACONDA (R)
- Minuit REN & STIMPY SHOW (R)
- 00h30 DUCKMAN (R)
- 01h00 SOUTH PARK (R)
- 01h30 FLASH GORDON (R)
- 02h00 BLAKE ET MORTIMER (R)
- 02h30 LES EXPLOITS D'ARSENÉ LUPIN (R)
- 03h00 IVANHOÉ (R)
- 03h30 SACRÉS DRAGONS (R)
- 04h00 FUSÉ E XL5 (R)
- 04h30 DRÔLE DE VOYOU (R)

MERCREDI 20

- 5h00 ACE VENTURA (R)
- 5h30 LES CROCS MALINS (R)
- 6h00 LE VENT DANS LES SAU-LES (R)
- 6h30 LES RATONS LAVEURS (R)
- 7h00 DRÔLE DE VOYOU (R)
- 7h30 FIFI BRINDACIER (R)
- 8h00 TOM ET JERRY KIDS (R)
- 8h30 CAILLOU (R)
- 9h00 LES AVENTURES DE L'OURS PADDINGTON (R)
- 9h30 LES CROCS MALINS (R)
- 10h00 LES AVENTURES DE TEDDY RUXPIN (R)
- 10h30 LA SORCIÈRE CAMO-MILLE
- 11h00 LES RATONS LAVEURS (R)
- 11h30 LE BUS MAGIQUE (R)
- 12h00 TREIZE FANTÔMES DE SCOOBIDOU (R)
- 12h30 CAILLOU (R)
- 13h00 TOM ET JERRY KIDS (R)
- 13h30 LA SORCIÈRE CAMO-MILLE (R)
- 14h00 LES AVENTURES DE L'OURS PADDINGTON (R)
- 14h30 BÊTES À CRAQUER (R)
- 15h00 GRAND-MÈRE EST UNE SORCIÈRE
- 15h30 COLLÈGE RHINO VÉLO-CE (R)
- 16h00 LE BUS MAGIQUE (R)
- 16h30 POKÉ MON
- 17h00 DRÔLE DE VOYOU (R)
- 17h30 SONIC, LE REBELLE
- 18h00 S.O.S. FANTÔMES
- 18h30 REDWALL (R)
- 19h00 FIFI BRINDACIER (R)
- 19h30 SAM ET MAX (R)
- 20h00 ANGELA ANACONDA (R)
- 20h30 REN & STIMPY SHOW (R)
- 21h00 LES SIMPSON
- 21h30 DRÔLE DE VOYOU (R)
- 22h00 SPAWN (R)
- 22h30 SOUTH PARK (R)
- 23h00 LES SIMPSON (R)
- 23h30 NED ET SON TRITON (R)
- Minuit REN & STIMPY SHOW (R)
- 00h30 DUCKMAN (R)
- 01h00 SOUTH PARK (R)
- 01h30 FLASH GORDON (R)
- 02h00 BLAKE ET MORTIMER (R)
- 02h30 LES EXPLOITS D'ARSENÉ LUPIN (R)
- 03h00 IVANHOÉ (R)
- 03h30 SACRÉS DRAGONS (R)
- 04h00 FUSÉ E XL5 (R)
- 04h30 DRÔLE DE VOYOU (R)

JEUDI 21

- 5h00 ACE VENTURA (R)
- 5h30 LES CROCS MALINS (R)
- 6h00 LE VENT DANS LES SAU-LES (R)
- 6h30 LES RATONS LAVEURS (R)
- 7h00 DRÔLE DE VOYOU (R)
- 7h30 FIFI BRINDACIER (R)
- 8h00 TOM ET JERRY KIDS (R)
- 8h30 CAILLOU (R)
- 9h00 LES AVENTURES DE L'OURS PADDINGTON (R)
- 9h30 LES CROCS MALINS (R)
- 10h00 LES AVENTURES DE TEDDY RUXPIN (R)
- 10h30 LA SORCIÈRE CAMO-MILLE
- 11h00 LES RATONS LAVEURS (R)
- 11h30 LE BUS MAGIQUE (R)
- 12h00 TREIZE FANTÔMES DE SCOOBIDOU (R)
- 12h30 CAILLOU (R)
- 13h00 TOM ET JERRY KIDS (R)
- 13h30 LA SORCIÈRE CAMO-MILLE (R)
- 14h00 LES AVENTURES DE L'OURS PADDINGTON (R)
- 14h30 BÊTES À CRAQUER (R)
- 15h00 GRAND-MÈRE EST UNE SORCIÈRE

- 15h30 COLLÈGE RHINO VÉLO-CE (R)
- 16h00 LE BUS MAGIQUE (R)
- 16h30 POKÉ MON
- 17h00 DRÔLE DE VOYOU (R)
- 17h30 SONIC, LE REBELLE
- 18h00 S.O.S. FANTÔMES
- 18h30 ED, EDD + EDDY (R)
- 19h00 MINUS ET CORTEX (R)
- 19h30 DARIA (R)
- 20h00 CLÉO ET CHICO
- 20h30 REN & STIMPY SHOW (R)
- 21h00 LES SIMPSON
- 21h30 ANGELA ANACONDA (R)
- 22h00 SPAWN (R)
- 22h30 SOUTH PARK (R)
- 23h00 LES SIMPSON (R)
- 23h30 ED, EDD + EDDY (R)
- Minuit REN & STIMPY SHOW (R)
- 00h30 DUCKMAN (R)
- 01h00 SOUTH PARK (R)
- 01h30 FLASH GORDON (R)
- 02h00 BLAKE ET MORTIMER (R)
- 02h30 LES EXPLOITS D'ARSENÉ LUPIN (R)
- 03h00 IVANHOÉ (R)
- 03h30 SACRÉS DRAGONS (R)
- 04h00 FUSÉ E XL5 (R)
- 04h30 DRÔLE DE VOYOU (R)

VENDREDI 22

- 5h00 ACE VENTURA (R)
- 5h30 LES CROCS MALINS (R)
- 6h00 LE VENT DANS LES SAU-LES (R)
- 6h30 LES RATONS LAVEURS (R)
- 7h00 DRÔLE DE VOYOU (R)
- 7h30 FIFI BRINDACIER (R)
- 8h00 TOM ET JERRY KIDS (R)
- 8h30 CAILLOU (R)
- 9h00 LES AVENTURES DE L'OURS PADDINGTON (R)
- 9h30 LES CROCS MALINS (R)
- 10h00 LES AVENTURES DE TEDDY RUXPIN (R)
- 10h30 LA SORCIÈRE CAMO-MILLE
- 11h00 LES RATONS LAVEURS (R)
- 11h30 LE BUS MAGIQUE (R)
- 12h00 TREIZE FANTÔMES DE SCOOBIDOU (R)
- 12h30 CAILLOU (R)
- 13h00 TOM ET JERRY KIDS (R)
- 13h30 LA SORCIÈRE CAMO-MILLE (R)
- 14h00 LES AVENTURES DE L'OURS PADDINGTON (R)
- 14h30 BÊTES À CRAQUER (R)
- 15h00 GRAND-MÈRE EST UNE SORCIÈRE
- 15h30 COLLÈGE RHINO VÉLO-CE (R)
- 16h00 LE BUS MAGIQUE (R)
- 16h30 POKÉ MON
- 17h00 DRÔLE DE VOYOU (R)
- 17h30 SONIC, LE REBELLE
- 18h00 S.O.S. FANTÔMES
- 18h30 SAM ET MAX (R)
- 19h00 REDWALL (R)
- 19h30 ROBIN DES BOIS JUNIOR (R)
- 20h00 IVANHOÉ
- 20h30 REN & STIMPY SHOW (R)
- 21h00 LES SIMPSON
- 21h30 ANIMANIA (R)
- 22h00 SPAWN (R)
- 22h30 SOUTH PARK (R)
- 23h00 LES SIMPSON (R)
- 23h30 SAM ET MAX (R)
- Minuit REN & STIMPY SHOW (R)
- 00h30 DUCKMAN (R)
- 01h00 SOUTH PARK (R)
- 01h30 FLASH GORDON (R)
- 02h00 BLAKE ET MORTIMER (R)
- 02h30 LES EXPLOITS D'ARSENÉ LUPIN (R)
- 03h00 IVANHOÉ (R)
- 03h30 SACRÉS DRAGONS (R)
- 04h00 FUSÉ E XL5 (R)
- 04h30 DRÔLE DE VOYOU (R)



Câble 16

SAMEDI 16

- 7h00 LES COOL HEURES
- 11h00 HERCULE CONTRE ARÉS
- 11h30 BATMAN
- 12h00 LA PRINCESSE DU NIL
- 12h30 SPIROU
- 13h00 CHAHUT AU BAHUT
- 13h30 AU GRÉ DU VENT
- 14h30 ROBINSON SUCROÉ
- 15h00 MÉGABOGUES
- 15h30 LES DE BROUILLARDS (R)
- 16h00 SUR LA PISTE
- 16h30 GÉNÉRATION W
- 17h00 RADIO ENFER
- 17h30 DANS UNE GALAXIE PRÈS DE CHEZ VOUS
- 18h00 ANIMOPHYS
- 18h30 LES AILES DU DRAGON
- 19h00 FRISSONS
- 19h30 ZONE DE TURBULENCE

DIMANCHE 17

- 7h00 LES COOL HEURES
- 11h00 HERCULE CONTRE ARÉS
- 11h30 BATMAN
- 12h00 LA PRINCESSE DU NIL
- 12h30 SPIROU
- 13h00 CHAHUT AU BAHUT
- 13h30 AU GRÉ DU VENT
- 14h30 ROBINSON SUCROÉ
- 15h00 MÉGABOGUES
- 15h30 LES DE BROUILLARDS
- 16h00 SUR LA PISTE
- 16h30 GÉNÉRATION W
- 17h00 DAWSON
- 17h50 TOUS SUR ORBITE
- 18h00 CLUELESS
- 18h30 LES AILES DU DRAGON
- 19h00 FRISSONS
- 19h30 ZONE DE TURBULENCE

LUNDI 18

- 7h00 OPÉRATION CAMÉ LÉON
- 7h30 ZONE DE TURBULENCE
- 8h00 TIBÈRE ET LA MAISON BLEUE
- 8h30 PIN-PON
- 9h00 FILOU LE PETIT CANARD
- 9h30 TABALUGA
- 10h00 RUPERT
- 10h30 MON AMI MAYA
- 11h00 LAPOISSE ET JOBARD
- 11h30 LES RAZMOKET
- 12h00 RADIO ENFER
- 12h30 LES SCHTROUMPFS
- 13h00 TIBÈRE ET LA MAISON BLEUE
- 13h30 PIN-PON
- 14h00 LAPOISSE ET JOBARD
- 14h30 LES ZIGOTOS
- 15h00 RUPERT
- 15h30 LES SCHTROUMPFS
- 16h00 OPÉRATION CAMÉ LÉON
- 16h30 L'HOMME-ARAIGNÉE
- 17h00 LES RAZMOKET
- 17h30 DAWSON
- 17h50 TOUS SUR ORBITE
- 18h30 DANS UNE GALAXIE PRÈS DE CHEZ VOUS

MARDI 19

- 7h00 OPÉRATION CAMÉ LÉON
- 7h30 ZONE DE TURBULENCE
- 8h00 TIBÈRE ET LA MAISON BLEUE
- 8h30 PIN-PON
- 9h00 FILOU LE PETIT CANARD
- 9h30 TABALUGA
- 10h00 RUPERT
- 10h30 MON AMI MAYA
- 11h00 LAPOISSE ET JOBARD
- 11h30 LES RAZMOKET
- 12h00 RADIO ENFER
- 12h30 LES SCHTROUMPFS

13h00 TIBÈRE ET LA MAISON BLEUE
13h30 PIN-PON
14h00 LAPOISSE ET JOBARD
14h30 LES ZIGOTOS
15h00 RUPERT
15h30 LES SCHTROUMPFS
16h00 OPÉRATION CAMÉLÉON
16h30 L'HOMME-ARAIGNÉE
17h00 LES RAZMOKET
17h30 HERCULE CONTRE ARÉS
18h00 ZONE DE TURBULENCE
18h30 PETE & PETE

MERCREDI 20

7h00 OPÉRATION CAMÉLÉON
7h30 ZONE DE TURBULENCE
8h00 TIBÈRE ET LA MAISON BLEUE
8h30 PIN-PON
9h00 FILOU LE PETIT CANARD
9h30 PÉPIN TROIS POMMES
10h00 RUPERT
10h30 MON AMI MAYA
11h00 LAPOISSE ET JOBARD
11h30 LES RAZMOKET
12h00 RADIO ENFER
12h30 LES SCHTROUMPFS
13h00 TIBÈRE ET LA MAISON BLEUE

13h30 PIN-PON
14h00 LAPOISSE ET JOBARD
14h30 LES ZIGOTOS
15h00 RUPERT
15h30 LES SCHTROUMPFS
16h00 OPÉRATION CAMÉLÉON
16h30 L'HOMME-ARAIGNÉE
17h00 LES RAZMOKET
17h30 HERCULE CONTRE ARÉS
18h00 ZONE DE TURBULENCE
18h30 CLUELESS

JEUDI 21

7h00 OPÉRATION CAMÉLÉON
7h30 ZONE DE TURBULENCE
8h00 TIBÈRE ET LA MAISON BLEUE
8h30 PIN-PON
9h00 FILOU LE PETIT CANARD
9h30 ANATOLE
10h00 RUPERT
10h30 MON AMI MAYA
11h00 LAPOISSE ET JOBARD
11h30 LES RAZMOKET
12h00 RADIO ENFER
12h30 LES SCHTROUMPFS
13h00 TIBÈRE ET LA MAISON BLEUE

13h30 PIN-PON
14h00 LAPOISSE ET JOBARD
14h30 LES ZIGOTOS
15h00 RUPERT
15h30 LES SCHTROUMPFS
16h00 OPÉRATION CAMÉLÉON
16h30 L'HOMME-ARAIGNÉE
17h00 LES RAZMOKET
17h30 HERCULE CONTRE ARÉS
18h00 ZONE DE TURBULENCE
18h30 RADIO ENFER

VENDREDI 22

7h00 OPÉRATION CAMÉLÉON
7h30 FISSONS
8h00 TIBÈRE ET LA MAISON BLEUE
8h30 PIN-PON
9h00 FILOU LE PETIT CANARD
9h30 ANATOLE
10h00 RUPERT
10h30 MON AMI MAYA
11h00 LAPOISSE ET JOBARD
11h30 LES RAZMOKET
12h00 RADIO ENFER
12h30 LES SCHTROUMPFS
13h00 TIBÈRE ET LA MAISON BLEUE

13h30 PIN-PON
14h00 LAPOISSE ET JOBARD
14h30 LES ZIGOTOS
15h00 RUPERT
15h30 LES SCHTROUMPFS
16h00 OPÉRATION CAMÉLÉON
16h30 L'HOMME-ARAIGNÉE
17h00 LES RAZMOKET
17h30 HERCULE CONTRE ARÉS
18h00 ZONE DE TURBULENCE
18h30 ANIMOPRIS
19h00 LES AVENTURES DE SINBAD
19h50 TOUS SUR ORBITE



SAMEDI 16

7h, Dossier actualité; 8h, Multi mag; 8h30, Jardiner avec G. Hamel; 9h, Look et must; 9h30, Point com.; 11h, Virage; 12h, Cette semaine; 12h30, Vacances croisières; 13h, A déterminer; 13h30, Table d'hôte; 14h, A déterminer; 14h30, Votre avenir financier; 15h, Club voyages; 15h30, Varia; 16h, Habitat-mag; 17h, Expédition plein air; 17h30, Les quilles à Québec; 18h30, Les amants de la nature; 19h30, Point com.; 20h30, La Coupe Cominar; 21h30, Look et must; 22h, Entre bonnes mains; 22h30, Jardiner avec G. Hamel; 23h, Confort visuel; 23h30, Table d'hôte.

DIMANCHE 17

7h, Table d'hôte; 7h30, Point com.; 8h30, A déterminer; 9h, Club voyages; 9h30, Multi-mag; 10h, Télé-bingo Rotary; 11h, Vacances croisières; 11h30, A déterminer; 12h, Les quilles à Québec; 13h, Jardiner avec G. Hamel; 13h30, Expédition plein air; 14h, Confort visuel; 14h30, Spécial magazine; 15h, Habitat-mag; 16h, La Coupe Cominar; 17h, Look et must; 17h30, Dossier actualité; 18h30, Votre avenir financier; 19h, Portrait de...; 19h30, Entre bonnes mains; 20h, Virage; 21h, Cette semaine; 21h30, En piste; 22h30, Club voyages; 23h, Les amants de la nature.

LUNDI 18

7h, En piste; 8h, Virage; 9h, Jardiner avec G. Hamel; 9h30, Spécial magazine; 10h, Varia...; 10h30, Les quilles à Québec; 11h30, Votre avenir financier; 12h, Portrait de...; 12h30, Dossier actualité; 13h30, La Coupe Cominar; 14h30, Habitat-mag; 15h30, Expédition plein air; 16h, Point com.; 17h, Vacances croisières; 17h30, A déterminer; 18h30, Jardiner avec G. Hamel; 19h, Spécial magazine; 19h30, Table d'hôte; 20h, Multi mag; 20h30, Les amants de la nature; 21h30, Entre bonnes mains; 22h, Confort visuel; 22h30, En piste; 23h30, Look et must.

MARDI 19

7h, Club voyages; 7h30, Multi mag; 8h, Les amants de la nature; 9h, Confort visuel; 9h30, Varia; 10h, Spécial magazine; 10h30, Table d'hôte; 11h, Dossier actualité; 12h, Vacances croisières; 12h30, A déterminer; 13h, Look et must; 13h30, Confort visuel; 14h, Point com.; 15h, En piste; 16h, Les quilles à Québec; 17h, Varia; 17h30, Expédition plein air; 18h, La Coupe Cominar; 19h, Habitat-mag; 20h, Portrait de...; 20h30, Jardiner avec G. Hamel; 21h, Entre bonnes mains; 21h30, Virage; 22h30, Cette semaine...; 23h, Votre avenir financier; 23h30, A déterminer.

MERCREDI 20

7h, Expédition plein air; 7h30, Entre bonnes mains; 8h, Look et must; 8h30, En piste; 9h30, Votre avenir financier; 10h, Les amants de la nature; 11h, Habitat-mag; 12h, Table d'hôte; 12h30, Point com.; 13h30, Portrait de...; 14h, Vacances croisières; 14h30, A déterminer; 15h, Jardiner avec G. Hamel; 15h30, Spécial magazine; 16h, Club voyages; 16h30, Multi mag; 17h, Votre avenir

financier; 17h30, Virage; 18h30, Cette semaine...; 19h, Expédition plein air; 19h30, Confort visuel; 20h, Varia...; 20h30, A déterminer; 21h, Dossier actualité; 22h, Les quilles à Québec; 23h, Entre bonnes mains; 23h30, Portrait de...

JEUDI 21

7h, Portrait de...; 7h30, Spécial magazine; 8h, Table d'hôte; 8h30, Les quilles à Québec; 9h30, Cette semaine...; 10h, La Coupe Cominar; 11h, En piste; 12h, Confort visuel; 12h30, Jardiner avec G. Hamel; 13h, Multi mag; 13h30, Entre bonnes mains; 14h, Varia; 14h30, Club voyages; 15h, Vacances croisières; 15h30, A déterminer; 16h, Cette semaine; 16h30, Look et must; 17h, Portrait de...; 17h30, A déterminer; 18h, Habitat-mag; 19h, Votre avenir financier; 19h30, Club voyages; 20h, Expédition plein air; 20h30, Jardiner avec G. Hamel; 21h, Les amants de la nature; 22h, Phone nature; 22h30, Virage; 23h30, Point com.

VENDREDI 22

7h, Votre avenir financier; 7h30, Confort visuel; 8h, Expédition plein air; 8h30, Portrait de...; 9h, Varia; 9h30, Look et must; 10h, Habitat-mag; 11h, Spécial magazine; 11h30, A déterminer; 12h, Entre bonnes mains; 12h30, Club voyages; 13h, Virage; 14h, Cette semaine; 14h30, Les amants de la nature; 15h30, Phone nature; 16h, Varia; 16h30, Table d'hôte; 17h, Confort visuel; 17h30, Multi mag; 18h, Expédition plein air; 18h30, Jardiner avec G. Hamel; 19h, Look et must; 19h30, La Coupe Cominar; 20h30, Point com.; 21h30, Vacances croisières; 22h, A déterminer; 22h30, Spécial magazine; 23h, Multi mag; 23h30, Expédition plein air.



Câble 9

SAMEDI 16

9h30, Sans adresse de retour; 10h, Média-zone; 10h30, Les arts martiaux démythifiés; 11h, Saveurs du monde; asiatique; 11h30, Hebdo lien direct; 12h, Savoir vivre: peinture chinoise; 13h30, Aménagement paysager; 14h, De fil en aiguille; 14h30, Savoir vivre: peinture à l'huile; 15h, Parole et vie; 16h, Infocomm; 17h, C'est magnifique; 18h, Créations 7 art; 18h30, Au pied de la lettre; 19h, Rendez-vous avec; 20h, Futur simple; 20h30, Vos finances; 22h, Varia; 23h, Micro-info; 23h30, Média-zone.

DIMANCHE 17

9h, C'est magnifique; 10h, Sur la place; 10h30, Défi tiers-monde; 11h, Saveurs du monde; méditerranéen; 11h30, Hebdo lien direct; 12h, Micro-info; 12h30, Média-zone; 13h, Savoir vivre: aqua-rie; 13h30, Savoir vivre: déco-design; 14h, L'agriculture, une richesse; 14h30, Savoir vivre: peinture acrylique; 15h, Solutions maison; 15h30, Les arts martiaux démythifiés; 16h, Infocomm; 17h, Varia; 18h, Québec monde; 18h30, Infos d'ici; 19h, Question santé; 20h, C'est magnifique; 21h, Futur simple; 21h30, L'agriculture, une richesse; 22h, Défi tiers-monde; 21h30, Vision informatique; 23h, Créations 7 art; 23h30, Au pied de la lettre.

LUNDI 18

9h30, Sans adresse de retour; 10h, Québec monde; 10h30, Sur la colline; 11h, Saveur du monde; asiatique; 11h30, A la une; 13h, Parole et vie; 14h, Sur la place; 14h30, Défi tiers-monde; 15h, Solutions maison; 15h30, Futur simple; 16h, Infocomm; 17h, L'agriculture, une richesse; 17h30, C'est magnifique; 18h30, Québec... citée / Lévis; Hebdo lien direct; 19h, Le guide de l'auto; 20h, Varia; 21h, Créations 7 art; 21h30, Au pied de la lettre; 22h, Micro-info; 22h30, Média-zone; 23h, Les arts martiaux démythifiés; 23h30, Infocomm.

MARDI 19

9h30, Défi tiers-monde; 10h, Varia; 11h, Saveurs du monde; libanais; 11h30, A la une; 13h, Savoir vivre: peinture chinoise; 13h30, De fil en aiguille; 14h, Québec... citée; 14h30, Infos d'ici; 15h, Toxicologie; 15h30, Générations en jeu; 16h, Infocomm; 17h, Les arts martiaux démythifiés; 17h30, Solutions maison; 18h, Micro-info; 18h30, Québec: Futur simple / Lévis; Lien direct; 19h, L'ombudsman en direct; 20h30, Générations en jeu; 21h, Québec... citée; 21h30, Lien direct; 22h, Québec monde; 22h30, Sur la colline; 23h, Sans adresse de retour; 23h30, Infocomm.

MERCREDI 20

9h30, Sur la place; 10h, L'agriculture, une richesse; 10h30, Québec... citée; 11h, Saveurs du monde; méditerranéen; 11h30, A la une; 13h, Savoir vivre: peinture à l'huile; 13h30, Savoir vivre; 14h, Rendez-vous avec...; 15h, Varia; 16h, Infocomm; 17h, Micro-info; 17h30, Média-zone; 18h, Créations 7 art; 18h30, Québec; Au pied de la lettre / Lévis; Lien direct; 19h, Rendez-vous avec...; 20h, Question santé; 21h, Sur la colline; 21h30, Lien direct; 22h, Sur la place; 22h30, Défi tiers-monde; 23h, Toxicologie; 23h30, Infocomm.

JEUDI 21

9h30, Infos d'ici; 10h, Créations 7 art; 10h30, Au pied de la lettre; 11h, Saveurs du monde; italien; 11h30, A la une; 13h, Savoir vivre: aqua-rie; 13h30, Solutions maison; 14h, C'est magnifique; 15h, Québec... citée; 15h30, Sur la colline; 16h, Infocomm; 17h, Créations 7 art; 17h30, Varia; 18h30, Québec; Québec monde / Lévis; Lien direct; 19h, Vos finances en direct; 20h30, Futur simple; 21h, L'agriculture, une richesse; 21h30, Lien direct; 22h, Québec... citée; 22h30, Infos d'ici; 23h, Les arts martiaux démythifiés; 23h30, Infocomm.

VENDREDI 22

9h30, Au pied de la lettre; 10h, C'est magnifique; 11h, Saveurs du monde; libanais; 11h30, A la une; 13h, Savoir vivre: peinture acrylique; 13h30, Sur la place; 14h, Parole et vie; 15h, Défi tiers-monde; 15h30, Sans adresse de retour; 16h, Infocomm; 17h, Québec monde; 17h30, Futur simple; 18h, Infos d'ici; 18h30, Lien direct; 19h, Micro-info; 19h30, Média-zone; 20h, Varia; 21h, Québec... citée; 21h30, Lien direct; 22h, Québec monde; 22h30, Sur la colline; 23h, L'agriculture, une richesse; 23h30, Infocomm.



Câble 26

SAMEDI 16

7h, Initiation à l'astronomie; 8h, Psychologie de l'apprentissage; 9h, Magazine universitaire; 10h, Introduction à culture; 11h30, La formation à distance en immobilier; 12h, Le centre international d'invention et d'innovation; 13h, Introduction à la gérontologie; 14h, Santé mentale et vieillissement; 15h, Option Retraite; 15h30, Entrepreneurship, l'esprit d'entreprise; 16h, Educational psychology; 17h, Intervention auprès des personnes âgées atteintes de déficits cognitifs; 18h, Activités physiques et vieillissement; 19h, Multimedia for all; 19h30, Le domaine du voyage; 20h, Le monde à la carte; 21h, Choix et utilisation des médias; 21h30, Contes et légendes de l'Amérique française; 22h, Special Salon Education Formation 1999; Le Cégep à la maison; 23h, Histoire des formes urbaines.

DIMANCHE 17

7h, Le monde des affaires; 8h, Gestion de la croissance d'une PME; 9h, Jean, maître spirituel; 10h, Grammaire et rédaction; 10h30, D'un parent à l'autre; 11h, Introduction à la biologie du cancer; 12h, Option Retraite; 12h30, Contes et légendes de l'Amérique française; 13h, Le domaine du voyage; 13h30, Quartier Latin; 14h, Choix et utilisation des médias; 14h30, Multimed@ à la portée de tous; 15h, Le monde à la carte; 16h, Le Centre international d'invention et d'innovation; 17h30, Environnement et communication; 20h, La loi 188 et la planification financière; 21h, Café de l'emploi; 21h30, Career Cafe; 22h, Psychologie de l'apprentissage; 23h, Prévention des toxicomanies.

LUNDI 18

7h, Histoire des formes urbaines; 8h, Intervention auprès des personnes âgées atteintes de déficits cognitifs; 9h, Quartier Latin; 9h30, Multimedia for all; 10h, Inventeurs vous devez savoir; 11h, Prévention des toxicomanies; 12h, Planification de la retraite; 13h, Analyses de besoins en organisation communautaire; 13h30, Choisir la carrière en immobilier; 14h, Santé mentale et vieillissement; 15h, Faire des affaires en toute sécurité sur Internet; 15h30, Gestion de la croissance d'une PME; 16h30, Psychologie de l'apprentissage; 17h30, Contes et légendes de l'Amérique française; 18h, La littérature québécoise depuis 1960; 19h, Multimedia @ la portée de tous; 19h30, Café de l'emploi; 20h, Grammaire et rédaction; 20h30, Choix et utilisation des médias; 21h, Introduction à culture; 22h30, Introduction à la gérontologie; 23h30, Career cafe.

MARDI 19

7h, Inventeurs vous devez savoir; 8h, Santé mentale et vieillissement; 9h, Prévention des toxicomanies; 10h, Le monde à la carte; 11h, Projet d'entreprise; 12h, Le monde des affaires; 13h, Choix et utilisation des médias; 13h30, Multimedia @ la portée de tous; 14h, Justice des mineurs; 15h, La littérature québécoise depuis 1960; 16h, Café de l'emploi; 16h30, Jean, maître spirituel; 17h30, Le domaine du voyage; 18h, Planification de la retraite; 19h, Option Retraite; 19h30, Le service de placement de l'UL; 20h, Physiologie du vieillissement; 21h, Pression, dépression; 22h, Contextes d'utilisation des psychotropes; 23h, Effets des substances psychotropes.

MERCREDI 20

7h, Introduction à la gérontologie; 8h, Career Cafe; 8h30, Grammaire et rédaction; 9h, Activités physiques et vieillissement; 10h, Educational psychology; 11h, Planification de la retraite; 12h, Multimedia for all; 12h30, Entrepreneurship, l'esprit d'entreprise; 13h, Inventeurs vous devez savoir; 14h, Psychologie du vieillissement; 15h, Introduction à culture; 16h30, Contes et légendes de l'Amérique française; 17h, Histoire des formes urbaines; 18h, Le domaine du voyage; 18h30, Multimedia @ la portée de tous; 19h, Environnement et communication; 20h30, Quartier Latin; 21h, Le pouvoir du rêve; 21h30, Café de l'emploi; 22h, Réussir en immobilier; 22h30, Le Cégep à la maison; 23h, Gestion de la croissance d'une PME.

JEUDI 21

7h, Physiologie du vieillissement; 8h, La littérature québécoise depuis 1960; 9h, Gestion de la croissance d'une PME; 10h, Effets des substances psychotropes; 11h, Choix et utilisation des médias; 11h30, Multimedia @ la portée de tous; 12h, Le Cégep à la maison; 12h30, Introduction à la gérontologie; 13h30, Entrepreneurship, l'esprit d'entreprise; 14h, Magazine universitaire; 15h, D'un parent à l'autre; 15h30, Le domaine du voyage; 16h, Justice des mineurs; 17h, Psychologie de l'apprentissage; 18h, Contextes d'utilisation des psychotropes; 19h, Introduction à la biologie du cancer; 20h, La peinture moderne au Québec; 21h, Educational psychology; 22h, Initiation à l'astronomie; 23h, Introduction à la peinture moderne.

VENDREDI 22

7h, Prévention des toxicomanies; 8h, Histoire des formes urbaines; 9h, Option Retraite; 9h30, Café de l'emploi; 10h, Choisir la carrière en immobilier; 10h30, Analyses de besoins en organisation communautaire; 11h, Savoir acheter une propriété; 11h30, Entrepreneurship, l'esprit d'entreprise; 12h, La littérature québécoise depuis 1960; 13h, La peinture moderne au Québec; 14h, Planification de la retraite; 15h, Quartier Latin; 15h30, Career Cafe; 16h, Contextes d'utilisation des psychotropes; 17h, Intro à la peinture moderne; 18h, Le monde des affaires; 19h, Projet d'entreprise; 20h, Justice des mineurs; 21h, Inventeurs vous devez savoir; 22h, Santé mentale et vieillissement; 23h, Jean, maître spirituel.

LA VIE qui bat

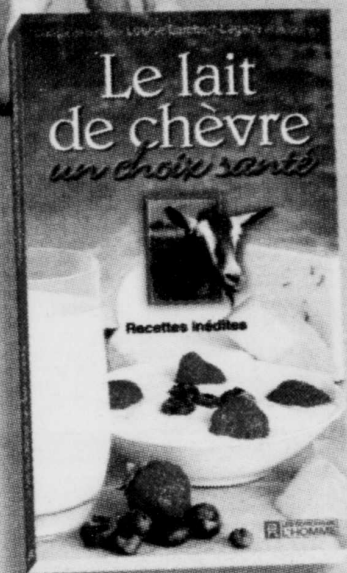

Le lait de chèvre un choix santé
Clinique de nutrition
Louise Lambert-Lagacé et associées
14,95 \$



Reconnu depuis des millénaires pour ses bienfaits, le lait de chèvre est un choix santé qui s'impose de plus en plus. Trois diététistes réputées livrent ici les résultats de leurs recherches et nous présentent des recettes inédites.

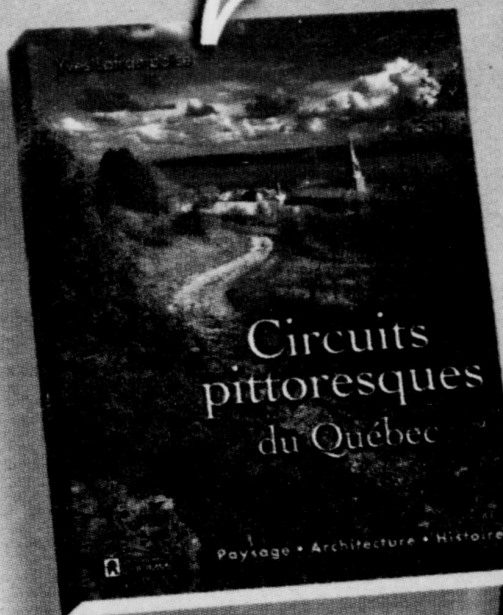

Circuits pittoresques du Québec
Paysage, architecture, histoire
Yves Laframboise
34,95 \$

Un superbe guide illustré décrivant 24 circuits remarquables pour :

- la beauté de leurs paysages
- leur intérêt historique
- la richesse de leur patrimoine architectural



Villages pittoresques du Québec
34,95 \$

BEST-SELLER



Le Serpent
Guy Deland
18,95 \$

Un ardent défenseur des reptiles nous fait pénétrer dans l'univers mystérieux du serpent domestique.



Le Lapin
Manon Tremblay, vétérinaire
18,95 \$

Tous les conseils pour élever et s'occuper de ce sautillant quadrupède.

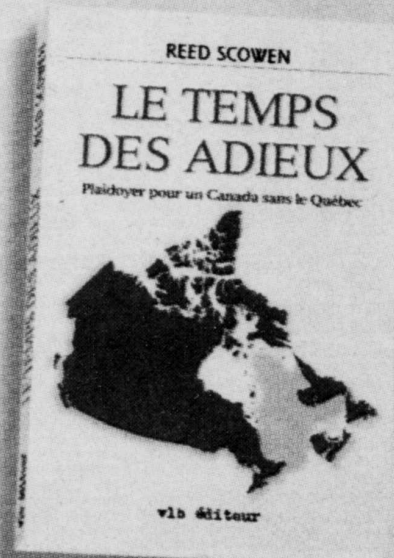

Le temps des adieux
Reed Scowen
19,95 \$

Un essai politique percutant. Reed Scowen relance avec force le débat sur l'avenir du Québec.

LES ÉDITIONS DE L'HOMME

www.edhomme.com

le jour, éditeur

www.edjour.com

v1b éditeur

www.edv1b.com