

SHERBROOKE, MERCREDI 19 OCTOBRE 1988

Un an après le krach: l'économie s'est redressée

MONTREAL (PC) — Il y a un an aujourd'hui des milliers de petits investisseurs n'en croyaient pas leurs yeux et leurs oreilles: la valeur de leur portefeuille d'actions chutait à vue d'oeil, comme aspirée par un "trou noir", à mesure qu'étaient diffusées les nouvelles en provenance des bourses de New York, Toronto et Montréal.

Tôt le matin du lundi 19 octobre 1987 parvenait déjà de la Bourse de Londres des nouvelles inquiétantes: les cours dérapaient, en réaction à la chute d'un peu plus de 100 points que Wall Street avait enregistrée le vendredi précédent. Durant le week-end, analystes et courtiers se disaient pourtant qu'une panique excessive s'était emparée du marché ce vendredi 16 octobre, après la publication de données négatives sur la balance commerciale américaine.

Mais personne, à 9h30 du matin le 19, ne prévoyait que sept heures plus tard, Dow Jones, le baromètre boursier de New York, aurait perdu 508 points. C'était une perte de 23 pour cent en une seule journée. Aux Etats-Unis, on estimait à quelque 500 milliards \$ les sommes perdues.

Le record de perte quotidienne de 12.5 pour cent enre-

gistré au jour le jour le plus sombre de la crise de 1929 était pulvérisé.

Mais un an plus tard, le parallèle entre les deux krachs s'arrête là. La descente aux enfers ne s'est pas poursuivie, des millions de travailleurs ne sont pas devenus chômeurs, tandis que les suicides chez les grands et petits boursicoteurs n'ont pas dépassé les normes habituelles... Il y a eu des ravages bien sûr, mais aussi un certain rattrapage.

Bilan

Après 12 mois, le marché boursier ne sait trop quelle direction prendre. Mais les prophéties de récession et d'effondrement économique ne se sont pas matérialisées.

A New York hier, l'indice Dow Jones clôturait à 2159.85, se situant ainsi à 539 points au-dessus de son creux de 1620 points atteint le lendemain du krach, le 20 octobre. Il dépassait d'ailleurs hier son som-

met d'après-krach de 2,150 points atteint la semaine dernière.

L'indice de Wall Street a donc progressé de 33 pour cent depuis un an. Mais il est encore à 561 points de son sommet historique de 2722 points, atteint à la mi-août 1987. En somme, le principal baromètre boursier se trouve à peu près à mi-chemin entre son creux et son sommet de 1987.

Au Canada, les Bourses de Montréal et de Toronto ont suivi une voie parallèle. A 3385 points hier, l'indice TSE 300 de la Bourse de Toronto est aussi à mi-chemin entre ses sommets et creux de 1987, tout comme le XXM de Montréal.

"Contre toute attente, le marché s'est relativement bien comporté", juge Pierre Lussier, directeur de la recherche chez le courtier Tassé et Ass. Ce qui a permis en quelque sorte de sauver les meubles et d'éviter une répétition de 1929, estime-t-il, c'est la réaction d'Alan Greenspan, le dirigeant de la Réserve fédérale américaine, qui au lendemain du krach, abaissait les taux d'intérêts et injectait de l'argent dans l'économie.



Un cambiste exténué s'écroule sur une chaise, après la fin d'une journée exténuante sur le parquet de la Bourse de Toronto où soufflait un vent de panique, le 19 octobre 1987.

La Banque Royale croit en l'avenir économique de la région estrienne

par Gilles FISETTE

SHERBROOKE — Que la Kayser et la Lowney ferment, que Dominion Textile et Papiers peints Berkley effectuent d'importantes mises à pied, que le boom commercial se traduise maintenant par une liste de plus en plus longue de faillites, n'inquiètent pas la Banque Royale.

Ce sont des faits très ponctuels, de lancer le 1er vice-président aux services bancaires, M. Michael L. Turcotte, au cours du colloque sur la conjoncture économique jusqu'en 1990 tenu, hier après-midi, sous l'égide de cette banque qui profitait de l'occasion pour tenir une séance de son conseil d'administration.



Le 1er vice-président pour le Québec aux Services bancaires de la Banque Royale, M. Michael L. Turcotte.

Selon M. Turcotte, il faut tout de suite tourner le regard vers la trame de fond qui fait de la région estrienne une des mieux pourvues au Québec.

Faisant état notamment de l'entrepreneuriat régional, du degré de concertation atteint, du taux de chômage peu élevé et du tissu industriel varié que sont venus compléter des entreprises de pointe, il estime donc que la région estrienne est promue à un bel avenir. A court terme.

"L'avenir économique de l'Estrie s'annonce des plus prometteurs en raison de la solidité des assises érigées au cours des dernières années", a-t-il expliqué

aux quelque 200 hommes d'affaires réunis à cette occasion.

Selon lui, les investissements majeurs que la région estrienne a su attirer au cours des dernières années, devraient permettre le maintien de la croissance.

Toutefois, a-t-il ajouté, la région ne pourra pas échapper complètement au ralentissement économique prévu au Canada et au Québec. Encore que ce ralentissement pourrait être bien moindre en Estrie si, dit-il, on parvient à mettre en vigueur l'accord de libre-échange Canada-Etats-Unis que la Banque endosse sans hésiter.

Il justifie sa dernière déclaration du fait de la position géographique estrienne, "à mi-chemin entre Montréal et le vaste marché nord-américain".

Québec

Au cours de ce colloque l'économiste André Downs et le directeur pour le marché des capitaux et trésorerie de la banque, M. André J. Charbonneau, ont livré les grandes lignes des enjeux et perspectives économiques pour le Canada et le Québec d'ici 1990.

La croissance économique du Canada, ont-ils expliqué, a été légèrement plus vigoureuse au cours du premier semestre de 1988 que celle anticipée.

"Toutefois, comme nous le pensions, le rythme de l'activité a ralenti... La question fondamentale est de savoir maintenant si le dynamisme de l'économie canadienne persistera en 1989 et en 1990... Nous ne le pensons pas. Les perspectives sont en effet assombries par de graves incertitudes. De saines politiques économiques et financières devront être appliquées pour éviter que la période d'expansion actuelle n'aboutisse à une récession marquée", croit la banque.

La banque prévoit toujours une expansion économique modérée. De l'ordre de 2 pour cent par année, pour les deux prochaines années. Les principaux moteurs en seront les investissements et les immobilisations des entreprises et les exporta-

tions. Mais la croissance sera plus faible à cause du ralentissement des dépenses de consommation et de la construction de logements.

"Nous pensons que la récession pourra être évitée en 1989 et 1990 mais, en raison des incertitudes mentionnées, le risque qu'elle se produise est plus élevé

qu'au cours des six premières années de l'expansion économique", de conclure la Banque Royale en signalant que les taux d'intérêt devraient monter encore pour atteindre leur sommet vers le milieu de 1989. Dans deux ans, les taux d'intérêt à court terme devraient être revenus au niveau actuel ou même inférieur.



Une corporation, est-ce pour vous? (3e partie)

La semaine dernière, nous avons illustré les taux d'imposition corporatifs et nous avons démontré l'application du principe d'intégration. Cet article démontre la possibilité de différer l'imposition en utilisant une corporation.

Application du principe d'intégration

Le principe d'intégration existe effectivement au niveau des revenus de placements et des revenus de dividendes, comme nous l'avons démontré la semaine dernière. Par contre, l'intégration réelle n'existe pas toujours au niveau du revenu d'entreprise exploitée activement, ce qui augmente ainsi l'attrait pour un individu d'exploiter une entreprise par l'usage d'une corporation.

Possibilité de différer l'imposition

Compte tenu de l'existence du principe d'intégration, il n'y a pas ou peu d'avantage fiscal pour un individu d'incorporer une entreprise s'il doit ressortir les fonds immédiatement de celle-ci sous forme de salaire ou de dividende.

Exemple:

Voici les hypothèses retenues afin d'illustrer les commentaires précédents:

- Revenu net d'entreprises exploitée activement 30 000\$
- Coût de vie incluant déduction diverses 20 000\$
- Exercice financier: 31 décembre 1988
- Contribuable marié; conjoint n'a aucun revenu

| A. Utilisation d'une corporation | Corporation | Individu |
|--|-------------|----------|
| Revenus | 30 000\$ | |
| Dividende versé à l'actionnaire pour assurer son coût de vie | | 20 000\$ |
| Revenu assujéti à l'impôt | 30 000\$ | 20 000\$ |
| Impôt estimatif | 5 000\$ | 7 000\$ |
| Impôt total estimatif | 5 700\$ | |

Dans ce cas, vous constatez que la corporation distribue qu'une partie du revenu net d'impôt à son actionnaire et le solde, soit 5 000\$, est conservé par la compagnie.

| A. Sans l'utilisation d'une corporation | Corporation | Individu |
|---|-------------|----------|
| Revenu imposable | néant \$ | 30 000\$ |
| Impôt estimatif | | 7 100\$ |

L'exemple ci-haut illustre que dans cette situation, il serait possible de différer 1 400\$ (7 100\$ - 5 700\$) d'impôt, somme qui pourrait être utilisée dans l'entreprise et profiter à ses actionnaires.

Cette série de trois articles nous a permis de constater que la décision d'incorporer une entreprise outrepassait strictement les considérations d'ordre fiscal. Les considérations d'ordre légal, financier et ad-

ministratif doivent également être examinées attentivement. En effet, nous avons pu constater que le principal avantage fiscal procuré par l'incorporation d'une entreprise réside dans des taux d'impôt moins élevés, dans la mesure où les revenus ne sont pas distribués immédiatement aux actionnaires.

Patrick Cloutier, f.c.a.
Service de fiscalité
Samson Bélair à Sherbrooke

Pillsbury rejette une OPA de 5,2 milliards \$

MINNEAPOLIS (AFP) — Les administrateurs du groupe alimentaire américain Pillsbury Co., qui possède notamment la chaîne de restauration rapide Burger King, ont rejeté l'offre d'achat de 5.2 milliards de dollars du géant britannique Grand Metropolitan PLC, a annoncé mardi Pillsbury.

Selon un communiqué, le conseil d'administration de la firme américaine a pris cette décision à "l'unanimité" des administrateurs présents et a qualifié l'offre de Grand Met à 60 dollars par action d'"insuffisante" d'un point de vue financier.

Le conseil a estimé qu'elle "n'est pas dans le meilleur intérêt" de la firme et de ses actionnaires et leur a recommandé de la repousser. "Le conseil d'admini-

stration a estimé que les actionnaires obtiendraient plus en conservant leurs titres Pillsbury" et la firme doit rester indépendante, a souligné son PDG Philip Smith dans une lettre aux actionnaires.

M. Smith a en outre rappelé que la firme avait entrepris un "effort énorme" de restructuration avant le lancement au début octobre de l'offre de Grand Met.

TENDANCES DU MARCHÉ

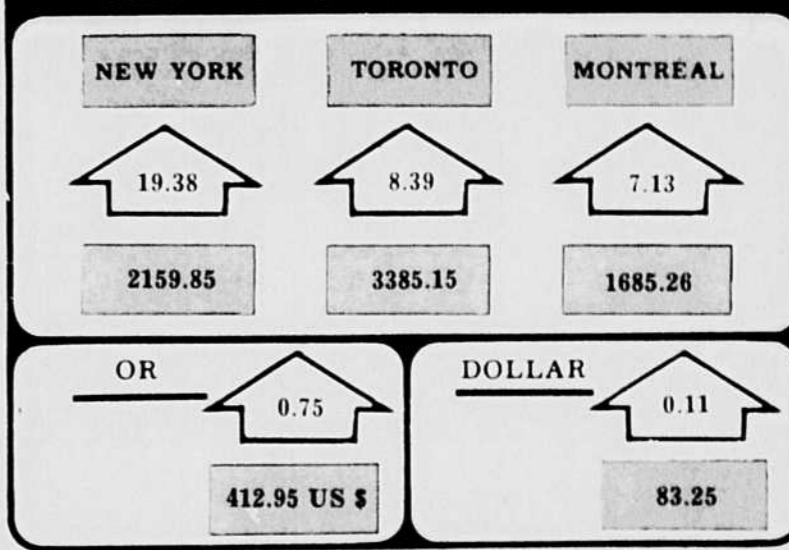

Atlantique achète J.M. Saucier

MONTREAL — Atlantique Image et Son Inc. annonce qu'elle vient de conclure une entente avec l'actionnaire majoritaire de J.M. Saucier Limitée, visant une proposition d'acquisition de toutes les actions ordinaires émises et en circulation de J.M. Saucier, sous réserve des approbations réglementaires.

L'offre publique porte sur l'échange d'une action subalterne de catégorie A, avec droit de vote, d'Atlantique contre 4 actions ordinaires de Saucier. L'actionnaire majoritaire de Saucier, qui contrôle environ 78 pc des actions de celle-ci, a convenu d'accepter l'OPE, qui devrait être déposée le 7 novembre. Atlantique et Saucier sont tous deux détaillants d'appareils électroniques destinés aux consommateurs.

BUREAUX À LOUER
au 225 KING OUEST
1967 pieds carrés à l'intérieur.
Gilles Boisvert ou Gaston Blais: 563-4743

MÉTAUX

TORONTO (PC) — L'or cotait 494 \$ can. (411 \$ US) à l'offre et 495 \$ can. (412 \$ US) à la demande, mardi en clôture chez Deak International, courtiers en métaux précieux.

TORONTO (PC) — Handy and Harman cotait l'argent-métal, mardi, à 7,679 \$ l'once et 246.88 \$ le kilogramme, contre 7.734 \$ et 248.65 \$, respectivement, lors de la précédente cotation.

Ces cotes sont en monnaie canadienne.
LONDRES (AP) — Voici les cours de clôture de l'or sur les principales places, mardi, en dollars US l'once Troy avec, entre parenthèses, les cours de la précédente clôture:
Londres... 412.95 \$ (412.25 \$)
Paris... 413.66 \$ (410.75 \$)
Francfort... 413.07 \$ (411.06 \$)
Zurich... 411.00 \$ (412.30 \$)

BÉNÉFICES NETS

par la Presse CANADIENNE
Onex Packaging Inc., neuf mois clos le 30 sept.: 1988, \$15.0 millions ou 89 cents par action; 1987, \$6.6 millions ou 40 cents par action.

TAUX DES MONNAIES

TORONTO (PC) — Le dollar américain a terminé mardi en baisse de 16-100 et se changeait à 1.2012 \$ can. comparativement à 1.2028 \$ le jour précédent en clôture. La livre sterling a cédé 38-100 à 2.0991 \$.
En devise US, le dollar canadien a gagné 11-100 à 0.8325 \$ US mais le sterling a perdu 8-100 à 1.7475 \$.

DIVIDENDES

Ces cotes proviennent de la Banque de Montréal. Le franc français cotait 0.1949; le franc suisse 0.7872; le mark allemand 0.6650; le yen japonais 0.009463.
par la Presse CANADIENNE
Dividendes de sociétés déclarés mardi, trimestriels sauf indication contraire.
Abitibi Price Inc., 7 1-2 pc, priv.: 93.75 cents; payable le 1er déc. aux actionnaires inscrits le 1er nov.
Canada Packers Inc., ord.: 9.5 cents; 2 janv., 9 déc.
International Thomson Organisation Ltd, ord.: 11 cents US, semestriel; 13 déc., 10 nov.
Molson Companies (The), classe A: 22 cents; 1er janv., 9 déc.

7 CHALETS À VENDRE
 QUÉBEC, MT. STE ANNE...
 418-843-3103, 418-623-1948

8 TERRAINS À VENDRE
 150 TERRAINS ENCORE 113
 DOMAINE CHAMPIÈRE DE Beauport...
 843-4624 IMM. MARCOUX...
 843-5707

BIRCHTON
 Choix de terrain 32 000 pi car...
 843-5707

FLEURIMONT
 en plan de montage terrain...
 565-8181

FLORISSE
 terrain de plus de 31 000 pi car...
 565-8181

SEIGNEURIE DE BELLEVUE
 Quartier d'élite...
 565-8181

ST-MATHIAS DE BONNE TERRE
 Beau terrain de 35 acres...
 565-8181

TERRAIN 2 ACRES
 12 000 pi car...
 565-8181

TERRAIN BOISÉ
 200x200 avec remise...
 565-8181

TERRAIN À BOIS ZONÉ VERTE
 22x220 pieds...
 565-8181

QUARTIER NORD
 Nombre de terrains limité.
 Environnement sélect.
 Rue sans issue.
 Visitez maison témoin
 sam. et dim. de 14h à 16h
 sur semaine sur rendez-vous 846-4489
 DOMAINE DU PARC ST ALPHONSE
 965 Argyle, Sherbrooke

9 FERMES À VENDRE

FERME RÉGION DE COMPTON
 Site exceptionnel, près d'une rivière, comprenant 180 acres, 2 maisons, bâtiments de ferme, équipement fixe, cabane à sucre.
 514-293-4934, 514-293-6770

25 ACRES, maison 9 pces, rénovée, 3 garages, garage...
 565-8181

FERME À VENDRE avec ou sans maison, 250 acres...
 565-8181

ST-ELIE ferme de plaisance, 71 acres...
 565-8181

NORTH HATLEY coin de rues terrain commercial, 50 000 pi ca...
 565-8181

10 COMMERCES À VENDRE

DEVENEZ PROPRIÉTAIRE
 Commerces d'alimentation à vendre de différents volumes.
 Comptant minimum disponible 50,000\$.

CASIER 56
 La Tribune (1982) Inc.
 1950, rue Roy
 Sherbrooke, QC
 J1K 2X8

BOUTIQUE cadeaux bijoux, dans centre commercial...
 565-8181

2051, SOYEZ VOTRE PATRON
 salon de coiffure de prestige...
 565-8181

OCASION UNIQUE! Concession de tracteurs...
 565-8181

PRIX POUR VENDRE bonne résidence...
 565-8181

RESTAURANT À vendre ou louer, tout équipé...
 565-8181

SHERBROOKE restaurant, cuisine gastronomique...
 565-8181

WINDSOR Restaurant licencié, entièrement équipé...
 565-8181

11 COMMERCES À LOUER

PAR PROPRIO FERMETTE sur 25 acres...
 565-8181

11 COMMERCES À LOUER

A LOUER OU VENDRE Maison 7 pces...
 565-8181

COOKSHIRE Cottage rénové, chauffé, électr. 49 500\$...
 565-8181

MAGOG BAR À LOUER ou prendre associé...
 565-8181

14 BÂTISSÉS COMMERCIAUX
 101 MAISON 74x30, plus b. 115x2x30...
 565-8181

BATISSE COMMERCIALE 14 000 PI. CA. (incluant sous sol)
 située au centre-ville
 154 Wellington Sud
 À VENDRE OU À LOUER
 Conditions très abordables.
 RONNIE 569-0154

Par propriétaire, batisse commerciale, grand terrain, accès sur 2 rues.
 Sur rendez-vous 411 Papineau (Est) 569-5461

BÂTISSÉ COMMERCIAL RUE CONSEIL À VENDRE OU À LOUER
 idéal pour
 • Location de bureau
 • Avocat, notaire, etc.
 • Magasin à rayons
 • ou autre commerce.
 569-6449, 564-8639, 563-2218

15 PROPRIÉTÉS HORS SHERBROOKE
 15 MIN. DE SHERB. cottage avec piscine...
 565-8181

MAISON ST-VINCENT. Hébergement sélecteur, pour manant ou temporaire...
 565-8181

MARI-GIL Résidence pour pers. âgées ou retraitées...
 565-8181

LES RÉSIDENCES LE MONASTÈRE
 Grand chalet et pension...
 565-8181

17 VILLAGIATURE HORS SHERBROOKE
 FLORIDE à louer maison mobile...
 565-8181

FLORIDE à louer, direct sur la plage...
 565-8181

TRES BELLE MAISON MOBILE avec Florida Room...
 565-8181

18 CONDOMINIUMS À VENDRE

PLACE ANDREW PATON Centre-Ville
 Prés de tous les édifices de prestige...
 565-8181

21 HYPOTHEQUES
 ACHETONS BALANCE de prix de vente...
 565-8181

21 HYPOTHEQUES

33 CHAMBRES ET PENSION - 3e AGE

33 CHAMBRES ET PENSION - 3e AGE

33 CHAMBRES ET PENSION - 3e AGE

33 CHAMBRES ET PENSION - 3e AGE

33 CHAMBRES ET PENSION - 3e AGE

33 CHAMBRES ET PENSION - 3e AGE

33 CHAMBRES ET PENSION - 3e AGE

33 CHAMBRES ET PENSION - 3e AGE

33 CHAMBRES ET PENSION - 3e AGE

33 CHAMBRES ET PENSION - 3e AGE

33 CHAMBRES ET PENSION - 3e AGE

33 CHAMBRES ET PENSION - 3e AGE

33 CHAMBRES ET PENSION - 3e AGE

33 CHAMBRES ET PENSION - 3e AGE

33 CHAMBRES ET PENSION - 3e AGE

33 CHAMBRES ET PENSION - 3e AGE

33 CHAMBRES ET PENSION - 3e AGE

33 CHAMBRES ET PENSION - 3e AGE

33 CHAMBRES ET PENSION - 3e AGE

33 CHAMBRES ET PENSION - 3e AGE

33 CHAMBRES ET PENSION - 3e AGE

33 CHAMBRES ET PENSION - 3e AGE

33 CHAMBRES ET PENSION - 3e AGE

33 CHAMBRES ET PENSION - 3e AGE

33 CHAMBRES ET PENSION - 3e AGE

33 CHAMBRES ET PENSION - 3e AGE

33 CHAMBRES ET PENSION - 3e AGE

33 CHAMBRES ET PENSION - 3e AGE

33 CHAMBRES ET PENSION - 3e AGE

33 CHAMBRES ET PENSION - 3e AGE

33 CHAMBRES ET PENSION - 3e AGE

33 CHAMBRES ET PENSION - 3e AGE

33 CHAMBRES ET PENSION - 3e AGE

33 CHAMBRES ET PENSION - 3e AGE

33 CHAMBRES ET PENSION - 3e AGE

33 CHAMBRES ET PENSION - 3e AGE

33 CHAMBRES ET PENSION - 3e AGE

33 CHAMBRES ET PENSION - 3e AGE

33 CHAMBRES ET PENSION - 3e AGE

33 CHAMBRES ET PENSION - 3e AGE

33 CHAMBRES ET PENSION - 3e AGE

33 CHAMBRES ET PENSION - 3e AGE

33 CHAMBRES ET PENSION - 3e AGE

33 CHAMBRES ET PENSION - 3e AGE

33 CHAMBRES ET PENSION - 3e AGE

33 CHAMBRES ET PENSION - 3e AGE

33 CHAMBRES ET PENSION - 3e AGE

33 CHAMBRES ET PENSION - 3e AGE

33 CHAMBRES ET PENSION - 3e AGE

33 CHAMBRES ET PENSION - 3e AGE

33 CHAMBRES ET PENSION - 3e AGE

33 CHAMBRES ET PENSION - 3e AGE

33 CHAMBRES ET PENSION - 3e AGE

33 CHAMBRES ET PENSION - 3e AGE

33 CHAMBRES ET PENSION - 3e AGE

33 CHAMBRES ET PENSION - 3e AGE

33 CHAMBRES ET PENSION - 3e AGE

33 CHAMBRES ET PENSION - 3e AGE

33 CHAMBRES ET PENSION - 3e AGE

33 CHAMBRES ET PENSION - 3e AGE

33 CHAMBRES ET PENSION - 3e AGE

33 CHAMBRES ET PENSION - 3e AGE

33 CHAMBRES ET PENSION - 3e AGE

33 CHAMBRES ET PENSION - 3e AGE

33 CHAMBRES ET PENSION - 3e AGE

33 CHAMBRES ET PENSION - 3e AGE

33 CHAMBRES ET PENSION - 3e AGE

33 CHAMBRES ET PENSION - 3e AGE

33 CHAMBRES ET PENSION - 3e AGE

33 CHAMBRES ET PENSION - 3e AGE

33 CHAMBRES ET PENSION - 3e AGE

Nos voisins
 Maman mange les fèves au lard pour les fibres.
 Ca rend son entourage tout fibreux...aussi!

41 APPARTEMENTS À LOUER
 2600 KING OUEST
 1% 3/4, meub. chauff. eau ch.
 2% PCES, meublé ou non, libre
 3% PCES, meublé ou non, libre
 4% PCES, meublé ou non, libre
 5% SUPER, GRAND NEUF.
 569-4190, 569-3507

41 APPARTEMENTS À LOUER
 4% CHAUFFÉS
 Eau chaude fournie, Meublé si
 désiré. 1321 Place Quin
 Tél: 566-6027, 566-7006

41 APPARTEMENTS À LOUER
 4% CHAUFFÉS
 EST. Modernes, meub. ou non.
 680 Des Paysans. 569-
 5728, 566-7006

41 APPARTEMENTS À LOUER
 3 1/2, 4, 5%
 EST. Modernes, meub. ou non.
 2020 Chagnon app. 103
 Semi-meublé, chauffé, bien
 sonorisé. Inf: 565-9539

41 APPARTEMENTS À LOUER
 3% MEUBLÉ, eau ch. fournie
 EST. pr. 4 Saisons dans un E.
 Log. Libre. 565-8456

41 APPARTEMENTS À LOUER
 3% PCES, 1200 Goyette, App 9
 chauffé, meublé, élect. inter
 com, porte-patio, asp. mural.
 3008 822-2314, 821-0149

41 APPARTEMENTS À LOUER
 3% MEUBLÉ, eau ch. fournie
 EST. pr. 4 Saisons dans un E.
 Log. Libre. 565-8456

41 APPARTEMENTS À LOUER
 3% MEUBLÉ, eau ch. fournie
 EST. pr. 4 Saisons dans un E.
 Log. Libre. 565-8456

41 APPARTEMENTS À LOUER
 3% MEUBLÉ, eau ch. fournie
 EST. pr. 4 Saisons dans un E.
 Log. Libre. 565-8456

41 APPARTEMENTS À LOUER
 3% MEUBLÉ, eau ch. fournie
 EST. pr. 4 Saisons dans un E.
 Log. Libre. 565-8456

41 APPARTEMENTS À LOUER
 3% MEUBLÉ, eau ch. fournie
 EST. pr. 4 Saisons dans un E.
 Log. Libre. 565-8456

41 APPARTEMENTS À LOUER
 3% MEUBLÉ, eau ch. fournie
 EST. pr. 4 Saisons dans un E.
 Log. Libre. 565-8456

41 APPARTEMENTS À LOUER
 3% MEUBLÉ, eau ch. fournie
 EST. pr. 4 Saisons dans un E.
 Log. Libre. 565-8456

41 APPARTEMENTS À LOUER
 3% MEUBLÉ, eau ch. fournie
 EST. pr. 4 Saisons dans un E.
 Log. Libre. 565-8456

41 APPARTEMENTS À LOUER
 3% MEUBLÉ, eau ch. fournie
 EST. pr. 4 Saisons dans un E.
 Log. Libre. 565-8456

41 APPARTEMENTS À LOUER
 3% MEUBLÉ, eau ch. fournie
 EST. pr. 4 Saisons dans un E.
 Log. Libre. 565-8456

41 APPARTEMENTS À LOUER
 4% CHAUFFÉS
 Eau chaude fournie, Meublé si
 désiré. 1321 Place Quin
 Tél: 566-6027, 566-7006

41 APPARTEMENTS À LOUER
 4% CHAUFFÉS
 EST. Modernes, meub. ou non.
 680 Des Paysans. 569-
 5728, 566-7006

41 APPARTEMENTS À LOUER
 3 1/2, 4, 5%
 EST. Modernes, meub. ou non.
 2020 Chagnon app. 103
 Semi-meublé, chauffé, bien
 sonorisé. Inf: 565-9539

41 APPARTEMENTS À LOUER
 3% MEUBLÉ, eau ch. fournie
 EST. pr. 4 Saisons dans un E.
 Log. Libre. 565-8456

41 APPARTEMENTS À LOUER
 3% PCES, 1200 Goyette, App 9
 chauffé, meublé, élect. inter
 com, porte-patio, asp. mural.
 3008 822-2314, 821-0149

41 APPARTEMENTS À LOUER
 3% MEUBLÉ, eau ch. fournie
 EST. pr. 4 Saisons dans un E.
 Log. Libre. 565-8456

41 APPARTEMENTS À LOUER
 3% MEUBLÉ, eau ch. fournie
 EST. pr. 4 Saisons dans un E.
 Log. Libre. 565-8456

41 APPARTEMENTS À LOUER
 3% MEUBLÉ, eau ch. fournie
 EST. pr. 4 Saisons dans un E.
 Log. Libre. 565-8456

41 APPARTEMENTS À LOUER
 3% MEUBLÉ, eau ch. fournie
 EST. pr. 4 Saisons dans un E.
 Log. Libre. 565-8456

41 APPARTEMENTS À LOUER
 3% MEUBLÉ, eau ch. fournie
 EST. pr. 4 Saisons dans un E.
 Log. Libre. 565-8456

41 APPARTEMENTS À LOUER
 3% MEUBLÉ, eau ch. fournie
 EST. pr. 4 Saisons dans un E.
 Log. Libre. 565-8456

41 APPARTEMENTS À LOUER
 3% MEUBLÉ, eau ch. fournie
 EST. pr. 4 Saisons dans un E.
 Log. Libre. 565-8456

41 APPARTEMENTS À LOUER
 3% MEUBLÉ, eau ch. fournie
 EST. pr. 4 Saisons dans un E.
 Log. Libre. 565-8456

41 APPARTEMENTS À LOUER
 3% MEUBLÉ, eau ch. fournie
 EST. pr. 4 Saisons dans un E.
 Log. Libre. 565-8456

41 APPARTEMENTS À LOUER
 3% MEUBLÉ, eau ch. fournie
 EST. pr. 4 Saisons dans un E.
 Log. Libre. 565-8456

41 APPARTEMENTS À LOUER
 3% MEUBLÉ, eau ch. fournie
 EST. pr. 4 Saisons dans un E.
 Log. Libre. 565-8456

41 APPARTEMENTS À LOUER
 A SOUS-LOUER, qu. nord
 Grands 1 1/2, 2 1/2, meublé, ch.
 taxes comprises. Libres imm.
 569-7978, 565-5921

41 APPARTEMENTS À LOUER
 APP. BERGAMINI, OUEST, 3 1/2,
 4 1/4, 5 1/2 pces. Réserve im-
 médiat, des logements moder-
 nes, insonorisés, avec piscine,
 autobus à la porte. Très tous
 services. 569-4977

41 APPARTEMENTS À LOUER
 APP. LE CONCORDE
 QUARTIERS EST-OUEST
 NOUVELE CONST. 3 1/2, 4 1/4,
 5 1/2 pces, ultra-modernes, site
 idéal. Libres immédiate.
 Ouestd: 563-0490
 Gérant: 822-0035
 Est: 562-3424
 569-1537

41 APPARTEMENTS À LOUER
 APP. S.D.R.
 916 rue Juges, Grand 3 1/2
 semi-meublé ou meublé, chauffé,
 feu, eau ch. fournie, très propre,
 immeuble tranquille. 565-3194,
 569-7930

41 APPARTEMENTS À LOUER
 APP. SEIGNEURIE DE BELLE
 VUE, 3 1/2, 5 1/2 pces, Ouestr.
 super grands, modernes. 1ère oc-
 cupation. Balcon 6x13, 2 por-
 tes, piscine, 2 mois gratuits, choix
 d'avantages optionnels pour
 meilleures conditions de vie.
 Bloc insonorisé, à l'épreuve du feu.
 Secteur tranquille. Faut voir!
 1960 Goyette, app. 201. Tel. 566-7213.

41 APPARTEMENTS À LOUER
 BEAUX SPÉCIAUX!
 2% Ouestr. Semi-meublé, non
 chauffés: 225\$, 3% Galt, pres
 Université, Meublé, non

41 APPARTEMENTS A LOUER
CONCIERGE
demandé. Ouest 4 1/2, libre 1er décembre. Tél. 837-2844.

41 APPARTEMENTS A LOUER
DUPLIX
JUMELE
3 1/2, 4 1/2, 5 1/2
Rue Grimard, Rock Forest, près centre d'achats et de l'aréna.

41 APPARTEMENTS A LOUER
DOMAINE RUSTIQUE
3 pces de choix, tapis, piscine, insonorisé, etc.

41 APPARTEMENTS A LOUER
NORD TRIPLEX NEUF
Grand 5 1/2, 4 pces, lave-vaisselle et micro ondes donnés à la signature du bail.

41 APPARTEMENTS A LOUER
VIEUX NORD, 545 DUFFERIN
4 1/2 pces, chauffé, eau ch. fournie.

43 MAISONS A LOUER
QUARTIER NORD
(près des services)
Maison 7 pces, eau chaude, 1 mois meublé ou non. 5505 mois, 567-8877.

43 MAISONS A LOUER
BROMPTONVILLE
Maison neuve, 6 pces, 4 c.c., 2 s. bains (bain tourb.).

44 LOGEMENTS A LOUER
3 MOIS GRATUITS
4 1/2 pces, penthouse, 1 mois meublé.

44 LOGEMENTS A LOUER
4 1/2 PCES RUE DESCHAILLONS
(Est) 3509 chauffé, 566-6036.

1324 PLACE QUINTAL
Volain centre d'achats Quatre Saisons vers le C.I.U.S.
3 - 3 1/2 - 4 - 4 1/2 - 5 pièces
Toutes commodités 41-8998

Immeubles neufs
80 et 100 Don Bosco
La Dauvergne
821-2060

LES JARDINS WATERME
9595 rue Bessette
1 1/2, 3 1/2, 4 1/2, 5 1/2
566-4343

ÉTUDIANTS
STUDIOS/RÉSIDENCES
2145, rue Galt Ouest, 5 minutes de l'Université.

LE LAURÉAT 564-6444
LOGEMENTS
Laureat Richard
566-7778

25 ANNÉES D'EXPÉRIENCE
QUARTIER NORD - Près du Carrefour de l'Estrie
PRIX IRRÉSISTIBLES

2 mois gratuits
5% modernes
Ménage fait, Prix abordable, Secteur tranquille.

LE BANLIEUSARD - Rock Forest
564-8690
3 1/2 - 4 1/2 - Très grandes pièces, entrée laveuse-sécheuse.

COMPLEXE PAPINEAU
1205, PAPINEAU
3 1/2 - 4 1/2 - Très grandes pièces, entrée laveuse-sécheuse.

LUXUEUX 4 1/2 NEUFS face au golf
564-6846
NORD 3 1/2, 4 1/2, Coin prospect Carter.

1 MOIS GRATUIT
4 1/2
Grands logements, Immeuble moderne.

LE BONAMI
COMP. IMM.
939 THIBAUT
3 1/2 - 4 1/2 - 5 1/2 PCES

Les Appartements St-François
1 1/2 - 4 1/2 - 5 1/2
Centre-ville, FACE AU PARC

43 MAISONS A LOUER
5 MIN. DU CHUS
Maison de campagne 8 pces, 2 s. de bains.

43 MAISONS A LOUER
ASCOT CANTON
Maison mobile sur solage, 6 p., grand terrain.

ÉTUDIANTS
1 MOIS GRATUIT!
Studios meublés: 1977 Galt Ouest et 1101 St-Joseph.

PREZ CEGEP
2 1/2 meublé, chauffé, éclairé
3 pces chauffé, eau chaude.

PROMOTION SPÉCIALE
4 1/2, rue Dumont, près Carrefour
5 1/2 rue Magloire, près Woolco.

GRAND 4 1/2
A prix abordable
Immeuble moderne, Entrée lav-séch.

GRAND 6 1/2 PCES
410 Châtelaine, A sous-louer
Appeler Lise Grimard 569-8236.

KING EST
2 1/2, entièrement refait à neuf
eau ch. fournie, près de toutes commodités.

LE BEAU GITE
655 McGregor, Grand 4 pces
3 1/2, 4 pces, meublé, 4095

LE SOMMET
1580 Boul. Alexandre (Ouest)
3 1/2, 4 1/2, 5 pces, cul-de-sac, bien inson.

LENOXVILLE NOUVEAU!
3 1/2 meublé si désiré. Boisé
103 Oxford Crescent, 822-0089.

LUXUEUX 4 1/2 NEUFS face au golf
564-6846
Rue Léon Labriette, 2 portes patio et balcons.

APP. LE PHARE OUEST
850 TESSIER
4 1/2 PCES
Spéciaux sur place.

APP. BRULOTTE
Près CHUS et Galeries QUATRE SAISONS
3 1/2, 4 1/2, 5 1/2 PCES

43 MAISONS A LOUER
5 MIN. DU CHUS
Maison de campagne 8 pces, 2 s. de bains.

43 MAISONS A LOUER
ASCOT CANTON
Maison mobile sur solage, 6 p., grand terrain.

43 MAISONS A LOUER
5 MIN. DU CHUS
Maison de campagne 8 pces, 2 s. de bains.

APP. BELLEVUE
3 1/2, 4 1/2, 5 1/2 PCES
Entrée lav-séch, Piscine, conciergerie.

QUARTIER NORD RUE MESY
3 1/2, 4 1/2 pces
meublé ou non, insonorisé.

730 BUCK
2 - 3 - 4 pces
meublé ou non, Conciergerie.

APP. LE CANTON
3 1/2, 4 1/2, 5 1/2 lib.
Près école, église, Conciergerie.

NORD GRANDS 4 1/2
Meublé ou non, chauffé, eau chaude.

PRÈS CHUS
3 1/2 - 4 1/2 PCES.
Chauffés, eau chaude, très propre, tranquille.

SOUS LOCATION
3 1/2, 4 1/2
MEUBLÉS
345\$, 365\$, 1825, Chagnon et 1667, Ledoux.

CENTRE-VILLE
Nouvel immeuble Plaza King
Idéal pour étudiants

1010 PAPINEAU 975 LACOMBE
EST, 3 1/2, 4 1/2 pces chauffés
eau ch. meublés si désiré.

55 LOMAS
2 - 3 - 4 PCES
meublé ou non, chauffé, élect. inclus.

SPÉCIAL OUVERTURE
3 1/2
meublé (neuf)
Buanderie, stationnement, balcon.

APP. BRULOTTE
Près CHUS et Galeries QUATRE SAISONS
3 1/2, 4 1/2, 5 1/2 PCES

43 MAISONS A LOUER
5 MIN. DU CHUS
Maison de campagne 8 pces, 2 s. de bains.

43 MAISONS A LOUER
ASCOT CANTON
Maison mobile sur solage, 6 p., grand terrain.

43 MAISONS A LOUER
5 MIN. DU CHUS
Maison de campagne 8 pces, 2 s. de bains.

PLACE JARDINS FLEURIS
NOUVEAU EST
3 1/2, 4 1/2 NEUFS
Piscine, Entrée lav-séch et lave-vaisselle.

APP. PLACE MCGREGOR
NORD 3 1/2 - 4 1/2 - 5 1/2
Eau chaude fournie, Meublé si désiré.

44 LOGEMENTS A LOUER
2 MOIS GRATUITS!
Cookshire 3 1/2, entrée lav-séch, 2609 ou semi-meublé.

1 MOIS GRATUIT EST 815 DESORMEAUX
3 1/2 pces, chauffé, eau ch. 565-1871.

1 MOIS GRATUIT EST & OUEST
4 1/2, 5 1/2, chauffés, eau ch. meublés si désiré.

1 MOIS GRATUIT
1 x 3 et 1 x 4 PCES.
Est, bloc neuf, spacieux, entrée lav-séch.

1010 PAPINEAU 975 LACOMBE
EST, 3 1/2, 4 1/2 pces chauffés
eau ch. meublés si désiré.

1 MOIS GRATUIT
Centre-ville, 3 1/2 pces, 4 1/2 pces, meublé ou non.

1 MOIS GRATUIT
3 x 4 1/2, grands, à louer dans triplets.

1 MOIS GRATUIT
Centre-ville, 3 1/2 pces, 4 1/2 pces, meublé ou non.

1 MOIS GRATUIT
Centre-ville, 3 1/2 pces, 4 1/2 pces, meublé ou non.

1 MOIS GRATUIT
Centre-ville, 3 1/2 pces, 4 1/2 pces, meublé ou non.

1 MOIS GRATUIT
Centre-ville, 3 1/2 pces, 4 1/2 pces, meublé ou non.

1 MOIS GRATUIT
Centre-ville, 3 1/2 pces, 4 1/2 pces, meublé ou non.

1 MOIS GRATUIT
Centre-ville, 3 1/2 pces, 4 1/2 pces, meublé ou non.

Capricorne
du 22 déc. au 20 janv.
Vous exprimerez vos idées avec une chaleur qui vous étonnera.

Verseau
du 21 janv. au 19 fév.
Faites appel à tout votre tact. Si les membres de votre famille se plaignent.

Poisson
du 20 fév. au 20 mars
Des annus de santé riant de vous rendre pessimiste. Évitez le fatigue et surmenage.

Bélier
du 21 mars au 19 avril
La matinée démentira assez mal. Patientez. Le soir se terminera sur une note beaucoup plus optimiste.

Taurus
du 21 avril au 20 mai
Mettez vos idées en pratique. Dès demain, Jupiter vous portera chance.

Gémeaux
du 21 mai au 21 juin
Dans la matinée, tout devrait vous réussir. Par contre, abordez la soirée avec prudence.

Scorpion
du 24 oct. au 22 nov.
Certains personnes cherchent à vous nuire. Soyez méfiant.

Sagittaire
du 23 nov. au 21 déc.
Vous pourriez être amené à faire une rencontre qui vous trouble.

Les mots croisés
1 2 3 4 5 6 7 8 9 10 11 12
1 Vestes courte en usage pendant la Révolution.

LOGEMENTS NEUFS
TOUT COMPRIS
3 1/2 334\$
4 1/2 390\$

LOGEMENTS NEUFS
TOUT COMPRIS
3 1/2 334\$
4 1/2 390\$

LOGEMENTS NEUFS
TOUT COMPRIS
3 1/2 334\$
4 1/2 390\$

LOGEMENTS NEUFS
TOUT COMPRIS
3 1/2 334\$
4 1/2 390\$

LOGEMENTS NEUFS
TOUT COMPRIS
3 1/2 334\$
4 1/2 390\$

LOGEMENTS NEUFS
TOUT COMPRIS
3 1/2 334\$
4 1/2 390\$

Achetons: Or 10-14-18-24K, pièces de monnaie en argent.

71 DIVERS A VENDRE MOB. SALON ET CUISINE...

MOB. SALON en pin rustique...

MOB. CUISINE HOKTON...

MOBILIER CUISINE...

MOULÉS USAGES de céramique...

NOEL APPROCHE...

POEIL (cuisinière) commercial...

POEIL RÉFRIGÉRATEUR...

POEIL RÉFRIGÉRATEUR...

REFRIGÉRATEURS, poêles...

REFRIGÉRATEURS à vendre...

REFRIGÉRATEUR BELANGER...

REVETEMENT D'ACIER pré-tinté...

SÉRIE DE PORTES D'INTÉRIEUR...

INC. offre des pneu COMEAU...

SOUFFLEUSE 7 FORCES...

TELEVISIONS COULEURS...

TELEVISION 14 po. très pro...

TOUR A BOIS ROCK Well Beaver...

VENTE MARCHÉ AUX PUCES...

73 MACHINERIE A VENDRE CHASSIS NEIGE...

76 VENTE DE GARAGE MARCHÉ AUX PUCES...

81 MACHINES A COUDRE ATTENTION!

82 VÊTEMENTS A VENDRE MANTEAU chat sauvage...

MANTEAU de fourrure...

MANTEAU de fourrure...

MANTEAU de fourrure...

83 ANTIQUITÉS MOB. SALLE à diner...

84 TERRE DE JARDINAGE TERRE A JARDIN...

85 TERRE POUR PELOUSE ENTRETIEN GENERAL...

86 DEMANDE A ACHETER ACHETERAIS trains électriques...

87 INSTRUMENTS DE MUSIQUE ATELIER DE REPARATIONS...

88 INSTRUMENTS DE MUSIQUE ATELIER DE REPARATIONS...

89 INSTRUMENTS DE MUSIQUE ATELIER DE REPARATIONS...

90 EQUIPEMENT DE BUREAU VENTE de systèmes...

91 ORDINATEURS ACHETERAIS COMMODORE...

101 PERSONNEL DEMANDE ATTENTION! ATTENTION!

RÉGION DE SHERBROOKE ET DES ENVIRONS

De 25 000\$ à 35 000\$ par année...

Pour entrevue seulement!

URGENT Une industrie de la région...

URGENT Une industrie de la région...

URGENT Une industrie de la région...

URGENT Une industrie de la région...

URGENT Une industrie de la région...

URGENT Une industrie de la région...

URGENT Une industrie de la région...

URGENT Une industrie de la région...

URGENT Une industrie de la région...

101 PERSONNEL DEMANDE ENTREPRENEUR RECHERCHE...

TECHNICIEN EN ELECTRONIQUE...

TRAVAIL A L'ANNEE SOLICITATION TELEPHONIQUE...

GAGNEZ DES \$\$\$ tout en restant à la maison...

GARDIENNE demandée pour enfant...

GARDIENNE demandée pour enfant...

GARDIENNE demandée pour enfant...

GENS DE MAGOT ET ENVIRONS TU VEUX TRAVILLER!

GARDIENNE demandée pour enfant...

URGENT Une industrie de la région...

URGENT Une industrie de la région...

URGENT Une industrie de la région...

URGENT Une industrie de la région...

101 PERSONNEL DEMANDE STORE...

TRAVAIL A L'ANNEE SOLICITATION TELEPHONIQUE...

GAGNEZ DES \$\$\$ tout en restant à la maison...

GARDIENNE demandée pour enfant...

GARDIENNE demandée pour enfant...

GARDIENNE demandée pour enfant...

GENS DE MAGOT ET ENVIRONS TU VEUX TRAVILLER!

GARDIENNE demandée pour enfant...

URGENT Une industrie de la région...

URGENT Une industrie de la région...

URGENT Une industrie de la région...

URGENT Une industrie de la région...

101 PERSONNEL DEMANDE STORE...

TRAVAIL A L'ANNEE SOLICITATION TELEPHONIQUE...

GAGNEZ DES \$\$\$ tout en restant à la maison...

GARDIENNE demandée pour enfant...

GARDIENNE demandée pour enfant...

GARDIENNE demandée pour enfant...

GENS DE MAGOT ET ENVIRONS TU VEUX TRAVILLER!

GARDIENNE demandée pour enfant...

URGENT Une industrie de la région...

URGENT Une industrie de la région...

URGENT Une industrie de la région...

URGENT Une industrie de la région...

143 SERVICES DIVERS HALLIE Artisans Rembourseurs INC.

CESSEZ DE FUMER par hypnose...

LOUIS MONETTE REMORQUAGE INC.

LOCAL ET LONGUE DISTANCE Poids lourds seulement.

148 PAYSAGISTES BEAUJEU TERRASSEMENT...

162 TRACTEURS A VENDRE OU A LOUER...

164 MOTOCYCLES BOMBARDIER MX...

165 MOTOCYCLES SCOOTERS AUBAINE Honda...

166 REMORQUES REMORQUE 4 X 8...

168 CAMIONS 4x4 JEEP CHEROKEE...

168 CAMIONS AEROSTAR 1988...

168 CAMIONS 87 Ford Carry Van...

168 CAMIONS CAMION FORD 1976...

168 CAMIONS 87 Chevrolet 1 tonne...

168 CAMIONS 86 Jeep Cherokee...

168 CAMIONS 86 Astra Van...

168 CAMIONS 85 GMC 1 tonne...

168 CAMIONS 84 Ford Ranger...

168 CAMIONS 87 Chevrolet 1 tonne...

168 CAMIONS 86 Jeep Cherokee...

168 CAMIONS 86 Astra Van...

168 CAMIONS 85 GMC 1 tonne...

168 CAMIONS 84 Ford Ranger...

168 CAMIONS 87 Chevrolet 1 tonne...

168 CAMIONS 86 Jeep Cherokee...

168 CAMIONS 86 Astra Van...

143 SERVICES DIVERS HALLIE Artisans Rembourseurs INC.

CESSEZ DE FUMER par hypnose...

LOUIS MONETTE REMORQUAGE INC.

LOCAL ET LONGUE DISTANCE Poids lourds seulement.

148 PAYSAGISTES BEAUJEU TERRASSEMENT...

162 TRACTEURS A VENDRE OU A LOUER...

164 MOTOCYCLES BOMBARDIER MX...

165 MOTOCYCLES SCOOTERS AUBAINE Honda...

166 REMORQUES REMORQUE 4 X 8...

168 CAMIONS 4x4 JEEP CHEROKEE...

168 CAMIONS AEROSTAR 1988...

168 CAMIONS 87 Ford Carry Van...

168 CAMIONS CAMION FORD 1976...

168 CAMIONS 87 Chevrolet 1 tonne...

168 CAMIONS 86 Jeep Cherokee...

168 CAMIONS 86 Astra Van...

168 CAMIONS 85 GMC 1 tonne...

168 CAMIONS 84 Ford Ranger...

168 CAMIONS 87 Chevrolet 1 tonne...

168 CAMIONS 86 Jeep Cherokee...

168 CAMIONS 86 Astra Van...

168 CAMIONS 85 GMC 1 tonne...

168 CAMIONS 84 Ford Ranger...

168 CAMIONS 87 Chevrolet 1 tonne...

168 CAMIONS 86 Jeep Cherokee...

168 CAMIONS 86 Astra Van...

170 AUTOS A VENDRE ACHETONS VIEILLES AUTO...

ATTENTION! DODGE Diplomat...

ATTENTION! AUDI 5000...

ATTENTION! 1987 Pontiac Grand Am...

ATTENTION! 1984 Chevrolet...

ATTENTION! 1985 Ford...

ATTENTION! 1986 Chevrolet...

ATTENTION! 1987 Pontiac...

ATTENTION! 1988 Chevrolet...

ATTENTION! 1989 Ford...

ATTENTION! 1990 Chevrolet...

ATTENTION! 1991 Ford...

ATTENTION! 1992 Chevrolet...

ATTENTION! 1993 Ford...

ATTENTION! 1994 Chevrolet...

ATTENTION! 1995 Ford...

ATTENTION! 1996 Chevrolet...

ATTENTION! 1997 Ford...

ATTENTION! 1998 Chevrolet...

ATTENTION! 1999 Ford...

ATTENTION! 2000 Chevrolet...

ATTENTION! 2001 Ford...

ATTENTION! 2002 Chevrolet...

ATTENTION! 2003 Ford...

ATTENTION! 2004 Chevrolet...

ATTENTION! 2005 Ford...

Robert Blouin PIANOS Ltée NEUFS ET USAGÉS LOCATION DE PIANOS

CURRICULUM VITAE

COURTIÈRES D'EXPERIENCE

COIFFEUR - COIFFEUSE

COUPLES DEMANDES

102 TRAVAIL DEMANDE

103 VENDEURS - VENDEUSES

103 VENDEURS - VENDEUSES

90 EQUIPEMENT DE BUREAU

91 ORDINATEURS

92 COURTIÈRES D'EXPERIENCE

93 COIFFEUR - COIFFEUSE

94 COUPLES DEMANDES

95 102 TRAVAIL DEMANDE

96 103 VENDEURS - VENDEUSES

97 103 VENDEURS - VENDEUSES

101 PERSONNEL DEMANDE

101 PERSONNEL DEMANDE

101 PERSONNEL DEMANDE

101 PERSONNEL DEMANDE

101 PERSONNEL DEMANDE

101 PERSONNEL DEMANDE

101 PERSONNEL DEMANDE

101 PERSONNEL DEMANDE

101 PERSONNEL DEMANDE

101 PERSONNEL DEMANDE

101 PERSONNEL DEMANDE

101 PERSONNEL DEMANDE

101 PERSONNEL DEMANDE

101 PERSONNEL DEMANDE

101 PERSONNEL DEMANDE

101 PERSONNEL DEMANDE

101 PERSONNEL DEMANDE

101 PERSONNEL DEMANDE

101 PERSONNEL DEMANDE

101 PERSONNEL DEMANDE

101 PERSONNEL DEMANDE

101 PERSONNEL DEMANDE

101 PERSONNEL DEMANDE

101 PERSONNEL DEMANDE

143 SERVICES DIVERS HALLIE Artisans Rembourseurs INC.

CESSEZ DE FUMER par hypnose...

LOUIS MONETTE REMORQUAGE INC.

LOCAL ET LONGUE DISTANCE Poids lourds seulement.

148 PAYSAGISTES BEAUJEU TERRASSEMENT...

162 TRACTEURS A VENDRE OU A LOUER...

164 MOTOCYCLES BOMBARDIER MX...

165 MOTOCYCLES SCOOTERS AUBAINE Honda...

166 REMORQUES REMORQUE 4 X 8...

168 CAMIONS 4x4 JEEP CHEROKEE...

168 CAMIONS AEROSTAR 1988...

168 CAMIONS 87 Ford Carry Van...

168 CAMIONS CAMION FORD 1976...

UNIROVAL M & S "PLUS" Notre fameux radial centré! L'HIVER DU BON PNEU!

170 AUTOS A VENDRE
FORD MUSTANG LX 1980, 6 cyl. autom. hatch back 80 000 km. 821-4444.
FORD STARCRAFT 86 GT 39 000 km. acheté en 87. 2 ans d'usage. moteur 350, 2 ré servoirs à essence, train arrière à ressorts, 4 vitesses capotaies 1 divan lit stores horizontaux. 2 portes de côté marche pieds moules, toit au volant air cond. 100 steering. freins ect. door lock 821-0480. Jacques.

DÉCÈS, AVIS, REMERCIEMENTS...

In memoriam

BADEAU (M. Elzéar), 83 ans, Sherbrooke, décédé le 17 octobre.
BOUCHER (Mlle Isabelle), 14 ans, Sherbrooke, décédée le 17 octobre.
BRULOTTE (M. Léo), 67 ans, Bromptonville, décédé le 17 octobre.
COTE (M. Jean), 72 ans, Rock Forest, décédé le 18 octobre.
DODIER-PAYEUR (Mme Hermine), 86 ans, Rock Forest, décédée le 18 octobre.



BADEAU (M. Elzéar)
— A Sherbrooke, le 17 octobre 1988, est décédé Elzéar Badeau, à l'âge de 83 ans, époux en lère nos de feu Jeanne Dubé et en 2e nos de Félicienne Tardif, demeurant à Sherbrooke. La dépouille mortelle est au salon funéraire.

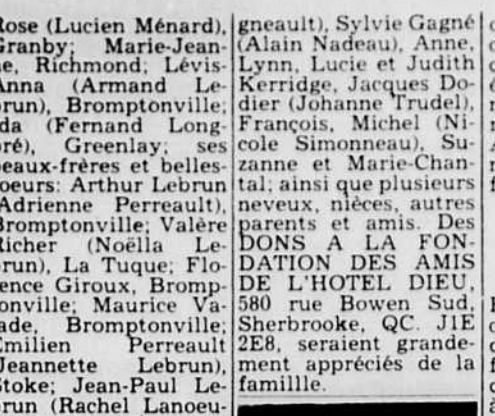

BOUCHER (Mlle Isabelle)
— A Sherbrooke, le 17 octobre 1988, est décédée Isabelle Boucher, à l'âge de 14 ans, fille de Yvon Boucher et de Louise Fortier, demeurant à Sherbrooke. La dépouille mortelle est au salon funéraire.



COTE (M. Jean)
— Au Centre Hospitalier Hotel Dieu, le 18 octobre 1988, est décédé M. Jean Côté, à l'âge de 72 ans, époux de feu Agnès Bonfret, demeurant à Rock Forest. Afin de respecter les dernières volontés du défunt, il n'y aura pas d'exposition et la crémation aura lieu au



BRULOTTE (M. Léo)
— Au C.H.U.S. de Sherbrooke, le 17 octobre 1988, est décédé Léo Brulotte, à l'âge de 67 ans, époux de Rose-Aimée Lebrun, demeurant à Bromptonville. La dépouille mortelle est au salon funéraire.

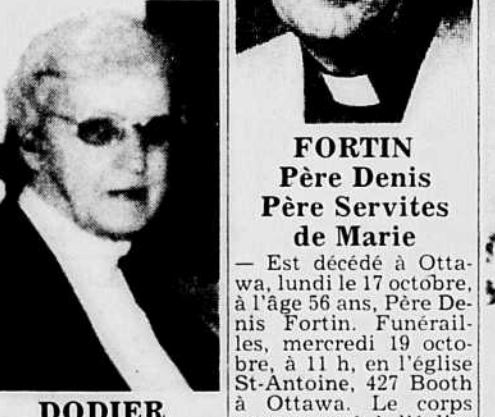

FARDIN (M. Léo)
— Est décédé à Ottawa, le 17 octobre, à l'âge de 56 ans, Père Denis Fardin. Funérailles, mercredi 19 octobre, à 11 h, en l'église St-Antoine, 427 Booth à Ottawa. Le corps sera exposé à l'église St-Barthélemy d'Ayer's Cliff, mercredi 18 octobre, à 16 h 30. Eucharistie, jeudi 20 octobre, à 10 h. Inhumation au cimetière de la communauté, collée Notre-Dame. Il a œuvré à la paroisse d'Ayer's Cliff et au Collège Notre-Dame de 1962 à 1979. Il laisse dans le deuil plusieurs frères et sœurs.



FARDIN (M. Léo)
— Est décédé à Ottawa, le 17 octobre, à l'âge de 56 ans, Père Denis Fardin. Funérailles, mercredi 19 octobre, à 11 h, en l'église St-Antoine, 427 Booth à Ottawa. Le corps sera exposé à l'église St-Barthélemy d'Ayer's Cliff, mercredi 18 octobre, à 16 h 30. Eucharistie, jeudi 20 octobre, à 10 h. Inhumation au cimetière de la communauté, collée Notre-Dame. Il a œuvré à la paroisse d'Ayer's Cliff et au Collège Notre-Dame de 1962 à 1979. Il laisse dans le deuil plusieurs frères et sœurs.



FARDIN (M. Léo)
— Est décédé à Ottawa, le 17 octobre, à l'âge de 56 ans, Père Denis Fardin. Funérailles, mercredi 19 octobre, à 11 h, en l'église St-Antoine, 427 Booth à Ottawa. Le corps sera exposé à l'église St-Barthélemy d'Ayer's Cliff, mercredi 18 octobre, à 16 h 30. Eucharistie, jeudi 20 octobre, à 10 h. Inhumation au cimetière de la communauté, collée Notre-Dame. Il a œuvré à la paroisse d'Ayer's Cliff et au Collège Notre-Dame de 1962 à 1979. Il laisse dans le deuil plusieurs frères et sœurs.

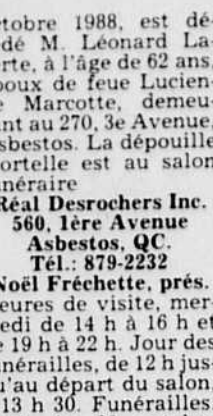

FARDIN (M. Léo)
— Est décédé à Ottawa, le 17 octobre, à l'âge de 56 ans, Père Denis Fardin. Funérailles, mercredi 19 octobre, à 11 h, en l'église St-Antoine, 427 Booth à Ottawa. Le corps sera exposé à l'église St-Barthélemy d'Ayer's Cliff, mercredi 18 octobre, à 16 h 30. Eucharistie, jeudi 20 octobre, à 10 h. Inhumation au cimetière de la communauté, collée Notre-Dame. Il a œuvré à la paroisse d'Ayer's Cliff et au Collège Notre-Dame de 1962 à 1979. Il laisse dans le deuil plusieurs frères et sœurs.

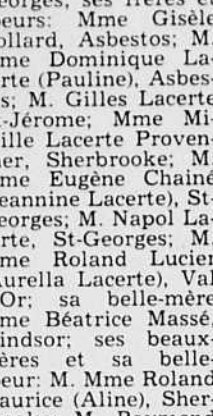

FARDIN (M. Léo)
— Est décédé à Ottawa, le 17 octobre, à l'âge de 56 ans, Père Denis Fardin. Funérailles, mercredi 19 octobre, à 11 h, en l'église St-Antoine, 427 Booth à Ottawa. Le corps sera exposé à l'église St-Barthélemy d'Ayer's Cliff, mercredi 18 octobre, à 16 h 30. Eucharistie, jeudi 20 octobre, à 10 h. Inhumation au cimetière de la communauté, collée Notre-Dame. Il a œuvré à la paroisse d'Ayer's Cliff et au Collège Notre-Dame de 1962 à 1979. Il laisse dans le deuil plusieurs frères et sœurs.



FARDIN (M. Léo)
— Est décédé à Ottawa, le 17 octobre, à l'âge de 56 ans, Père Denis Fardin. Funérailles, mercredi 19 octobre, à 11 h, en l'église St-Antoine, 427 Booth à Ottawa. Le corps sera exposé à l'église St-Barthélemy d'Ayer's Cliff, mercredi 18 octobre, à 16 h 30. Eucharistie, jeudi 20 octobre, à 10 h. Inhumation au cimetière de la communauté, collée Notre-Dame. Il a œuvré à la paroisse d'Ayer's Cliff et au Collège Notre-Dame de 1962 à 1979. Il laisse dans le deuil plusieurs frères et sœurs.



FARDIN (M. Léo)
— Est décédé à Ottawa, le 17 octobre, à l'âge de 56 ans, Père Denis Fardin. Funérailles, mercredi 19 octobre, à 11 h, en l'église St-Antoine, 427 Booth à Ottawa. Le corps sera exposé à l'église St-Barthélemy d'Ayer's Cliff, mercredi 18 octobre, à 16 h 30. Eucharistie, jeudi 20 octobre, à 10 h. Inhumation au cimetière de la communauté, collée Notre-Dame. Il a œuvré à la paroisse d'Ayer's Cliff et au Collège Notre-Dame de 1962 à 1979. Il laisse dans le deuil plusieurs frères et sœurs.

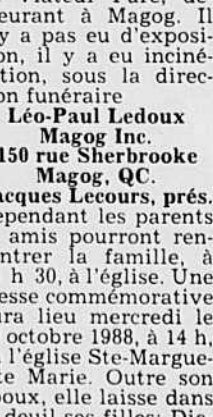

FARDIN (M. Léo)
— Est décédé à Ottawa, le 17 octobre, à l'âge de 56 ans, Père Denis Fardin. Funérailles, mercredi 19 octobre, à 11 h, en l'église St-Antoine, 427 Booth à Ottawa. Le corps sera exposé à l'église St-Barthélemy d'Ayer's Cliff, mercredi 18 octobre, à 16 h 30. Eucharistie, jeudi 20 octobre, à 10 h. Inhumation au cimetière de la communauté, collée Notre-Dame. Il a œuvré à la paroisse d'Ayer's Cliff et au Collège Notre-Dame de 1962 à 1979. Il laisse dans le deuil plusieurs frères et sœurs.

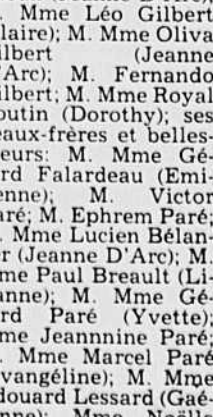

FARDIN (M. Léo)
— Est décédé à Ottawa, le 17 octobre, à l'âge de 56 ans, Père Denis Fardin. Funérailles, mercredi 19 octobre, à 11 h, en l'église St-Antoine, 427 Booth à Ottawa. Le corps sera exposé à l'église St-Barthélemy d'Ayer's Cliff, mercredi 18 octobre, à 16 h 30. Eucharistie, jeudi 20 octobre, à 10 h. Inhumation au cimetière de la communauté, collée Notre-Dame. Il a œuvré à la paroisse d'Ayer's Cliff et au Collège Notre-Dame de 1962 à 1979. Il laisse dans le deuil plusieurs frères et sœurs.

Suite de "Décès... Avis" à la page suivante

AVIS PUBLIC

Succession
Alphonse Bouthillier
Avis est par les présentes, donné que M. Marcel Cloutier, rentier domicilié et exécutrice principale au 317, Carrière à Trois-Rivières, district de Frontenac, agissant en sa qualité de curateur à la personne et aux biens de Simone Cloutier, veuve d'Alphonse Bouthillier, nommé à cette fonction selon jugement d'interdiction rendu par Francine German, Protototaire Adjoint de la Cour Supérieure du district judiciaire de St-François en date du vingt-huit juillet mil neuf cent quatre-vingt-huit dans un dossier de ladite Cour portant le numéro 450-14-000186-880, a accepté sous bénéfice d'inventaire, pour et au nom de ladite Simone Cloutier, légataire universelle et exécutrice testamentaire dudit feu Alphonse Bouthillier, la succession dudit feu Bouthillier, en son vivant notaire à St-Gérard de Wolfe, décédé à Sherbrooke le douze mars mil neuf cent quatre-vingt-huit, qui cette acceptation sous bénéfice d'inventaire a été constatée au verbal d'un acte reçu devant Me Jacques Martel, notaire indépendant pratiquant au 551, rue 100ème avenue, East-Broughton, Comté de Frontenac, Québec, le cinq octobre mil neuf cent quatre-vingt-huit, sous le numéro neuf mille huit cent vingt-deux (9822) de ses minutes et enregistré au bureau de la direction d'enregistrement de Richmond le onze octobre mil neuf cent quatre-vingt-huit sous le numéro 170362 et enfin, que cette acceptation sous bénéfice d'inventaire a été autorisée par jugement de la Cour Supérieure du district de St-François, rendu par Yolande Poirier, Protototaire Adjoint de ladite Cour, le vingt-neuf septembre mil neuf cent quatre-vingt-huit dans un dossier de ladite Cour portant le numéro 450-14-000186-880, en date du dix-huit octobre 1988.

AVIS PUBLIC
Avis est par les présentes, donné que M. Marcel Cloutier, rentier domicilié et exécutrice principale au 317, Carrière à Trois-Rivières, district de Frontenac, agissant en sa qualité de curateur à la personne et aux biens de Simone Cloutier, veuve d'Alphonse Bouthillier, nommé à cette fonction selon jugement d'interdiction rendu par Francine German, Protototaire Adjoint de la Cour Supérieure du district judiciaire de St-François en date du vingt-huit juillet mil neuf cent quatre-vingt-huit dans un dossier de ladite Cour portant le numéro 450-14-000186-880, a accepté sous bénéfice d'inventaire, pour et au nom de ladite Simone Cloutier, légataire universelle et exécutrice testamentaire dudit feu Alphonse Bouthillier, la succession dudit feu Bouthillier, en son vivant notaire à St-Gérard de Wolfe, décédé à Sherbrooke le douze mars mil neuf cent quatre-vingt-huit, qui cette acceptation sous bénéfice d'inventaire a été constatée au verbal d'un acte reçu devant Me Jacques Martel, notaire indépendant pratiquant au 551, rue 100ème avenue, East-Broughton, Comté de Frontenac, Québec, le cinq octobre mil neuf cent quatre-vingt-huit, sous le numéro neuf mille huit cent vingt-deux (9822) de ses minutes et enregistré au bureau de la direction d'enregistrement de Richmond le onze octobre mil neuf cent quatre-vingt-huit sous le numéro 170362 et enfin, que cette acceptation sous bénéfice d'inventaire a été autorisée par jugement de la Cour Supérieure du district de St-François, rendu par Yolande Poirier, Protototaire Adjoint de ladite Cour, le vingt-neuf septembre mil neuf cent quatre-vingt-huit dans un dossier de ladite Cour portant le numéro 450-14-000186-880, en date du dix-huit octobre 1988.

FLEURISTE
2511 King Est. Sherbrooke
564-6476
Livraison gratuite

REMERCIEMENTS au SACRÉ-COEUR pour faveur obtenue
L.C. 9740

REMERCIEMENTS au ST-ESPRIT pour faveur obtenue.
L.C. 9741

AVIS PUBLIC
RÔLE D'ÉVALUATION 1989
PROVINCE DE QUÉBEC VILLE DE EAST ANGLUS

AVIS PUBLIC
RÔLE D'ÉVALUATION 1989
PROVINCE DE QUÉBEC VILLE DE EAST ANGLUS

AVIS PUBLIC
RÔLE D'ÉVALUATION 1989
PROVINCE DE QUÉBEC VILLE DE EAST ANGLUS

AVIS PUBLIC
RÔLE D'ÉVALUATION 1989
PROVINCE DE QUÉBEC VILLE DE EAST ANGLUS

AVIS PUBLIC
RÔLE D'ÉVALUATION 1989
PROVINCE DE QUÉBEC VILLE DE EAST ANGLUS

Appel d'offres
La Ville de Sherbrooke recevra des soumissions pour:

Appel d'offres
La Ville de Sherbrooke recevra des soumissions pour:

REMERCIEMENTS au SACRÉ-COEUR pour faveur obtenue
L.C. 9740

REMERCIEMENTS au ST-ESPRIT pour faveur obtenue.
L.C. 9741

AVIS PUBLIC
RÔLE D'ÉVALUATION 1989
PROVINCE DE QUÉBEC VILLE DE EAST ANGLUS

AVIS PUBLIC
RÔLE D'ÉVALUATION 1989
PROVINCE DE QUÉBEC VILLE DE EAST ANGLUS

AVIS PUBLIC
RÔLE D'ÉVALUATION 1989
PROVINCE DE QUÉBEC VILLE DE EAST ANGLUS

AVIS PUBLIC
RÔLE D'ÉVALUATION 1989
PROVINCE DE QUÉBEC VILLE DE EAST ANGLUS

AVIS PUBLIC
RÔLE D'ÉVALUATION 1989
PROVINCE DE QUÉBEC VILLE DE EAST ANGLUS

Appel d'offres
La Ville de Sherbrooke recevra des soumissions pour:

Appel d'offres
La Ville de Sherbrooke recevra des soumissions pour:

ACHAT-VENTE-LOCATION
Besoin urgent de bonnes voitures usagées. Rabais GM sur voitures neuves. SPÉCIAL du mois sur location à long terme sur les contrats 24, 36 ou 48 mois. 1 mois GRATUIT.
DION CHEVROLET OLDSMOBILE INC.
2200, rue Sherbrooke, Magog
843-6571 170-9287

NOKIA FINLANDE
Un des meilleurs pneus d'hiver au monde, pour autos et camions. Garantie hasard de route.
GRATUIT: Alignement électronique avec achat de 4 pneus neufs.
PNEU ST-ELIE
1881 rang 6 nord, St-Elie
564-1636

Gislaved
Radial d'hiver Ceinture d'acier WSW
Service de pneus COMEAU INC.
133 Angus sud, East Angus, Qué
832-3928, 832-3325

ÉTAT DES REVENUS ET DÉPENSES POUR LA PÉRIODE SE TERMINANT LE 30 JUIN 1988

Services communautaires
L'ESCALE
Maison d'hébergement pour femmes victimes de violence et leurs enfants
569-3611
ALCOOLIQUES ANONYMES
564-0070
VILLA MARIE-CLAIRE
Assistance maternelle
563-1622
AL-ANON
Télé: 567-2164

Appel d'offres
INTÉGRATION DU CENTRE DE CONDUITE HYDRO-SHERBROOKE
APPEL D'OFFRES 88-139-A
DATE DE FERMETURE:
Veuillez prendre note que la date de fermeture de l'appel d'offres précité est reportée au 24 novembre 1988, à 14 00 hrs.

LA COMMISSION SCOLAIRE EASTERN TOWNSHIPS
AVIS PUBLIC
AVIS public est par le présent donné, qu'à la réunion du conseil des commissaires qui aura lieu mardi le 25 octobre 1988 à 19h30 au centre administratif situé au 257, rue Queen à Lennoxville, Québec, les États Financiers pour l'année scolaire 1987-1988 de la commission scolaire Eastern Townships seront considérés pour approbation.

FONDS D'IMMOBILISATIONS - BILAN - AU 30 JUIN 1988

FONDS D'OPÉRATIONS COURANTES - BILAN - 30 JUIN 1988

ÉTAT DES REVENUS ET DÉPENSES POUR LA PÉRIODE SE TERMINANT LE 30 JUIN 1988

Appel d'offres
La Ville de Sherbrooke recevra des soumissions pour:

Appel d'offres
La Ville de Sherbrooke recevra des soumissions pour:

AVIS PUBLIC
RÔLE D'ÉVALUATION 1989
PROVINCE DE QUÉBEC VILLE DE EAST ANGLUS

AVIS PUBLIC
RÔLE D'ÉVALUATION 1989
PROVINCE DE QUÉBEC VILLE DE EAST ANGLUS

AVIS PUBLIC
RÔLE D'ÉVALUATION 1989
PROVINCE DE QUÉBEC VILLE DE EAST ANGLUS

AVIS PUBLIC
RÔLE D'ÉVALUATION 1989
PROVINCE DE QUÉBEC VILLE DE EAST ANGLUS

AVIS PUBLIC
RÔLE D'ÉVALUATION 1989
PROVINCE DE QUÉBEC VILLE DE EAST ANGLUS

Appel d'offres
La Ville de Sherbrooke recevra des soumissions pour:

Appel d'offres
La Ville de Sherbrooke recevra des soumissions pour:

REMERCIEMENTS au SACRÉ-COEUR pour faveur obtenue
L.C. 9740

REMERCIEMENTS au ST-ESPRIT pour faveur obtenue.
L.C. 9741

AVIS PUBLIC
RÔLE D'ÉVALUATION 1989
PROVINCE DE QUÉBEC VILLE DE EAST ANGLUS

AVIS PUBLIC
RÔLE D'ÉVALUATION 1989
PROVINCE DE QUÉBEC VILLE DE EAST ANGLUS

AVIS PUBLIC
RÔLE D'ÉVALUATION 1989
PROVINCE DE QUÉBEC VILLE DE EAST ANGLUS

AVIS PUBLIC
RÔLE D'ÉVALUATION 1989
PROVINCE DE QUÉBEC VILLE DE EAST ANGLUS

Appel d'offres
La Ville de Sherbrooke recevra des soumissions pour:

Appel d'offres
La Ville de Sherbrooke recevra des soumissions pour:

REMERCIEMENTS au SACRÉ-COEUR pour faveur obtenue
L.C. 9740

REMERCIEMENTS au ST-ESPRIT pour faveur obtenue.
L.C. 9741

AVIS PUBLIC
RÔLE D'ÉVALUATION 1989
PROVINCE DE QUÉBEC VILLE DE EAST ANGLUS

AVIS PUBLIC
RÔLE D'ÉVALUATION 1989
PROVINCE DE QUÉBEC VILLE DE EAST ANGLUS

AVIS PUBLIC
RÔLE D'ÉVALUATION 1989
PROVINCE DE QUÉBEC VILLE DE EAST ANGLUS

AVIS PUBLIC
RÔLE D'ÉVALUATION 1989
PROVINCE DE QUÉBEC VILLE DE EAST ANGLUS

Appel d'offres
La Ville de Sherbrooke recevra des soumissions pour:

Appel d'offres
La Ville de Sherbrooke recevra des soumissions pour:

NATIONAL

Langue d'affichage: pas de jugement de la Cour suprême le mois prochain?

OTTAWA (PC) — Un an après avoir entendu la cause, il est loin d'être certain que la Cour suprême du Canada puisse, le mois prochain, rendre son jugement sur la contestation de l'article de la loi 101 touchant la langue d'affichage au Québec.

Des sept juges qui se trouvaient sur le banc, en novembre 1987, un a pris sa retraite (le juge Willard Estey) et deux autres sont retenus à la maison par la maladie (les juges Jean Beetz et Gérard Le Dain).

Il n'en reste donc plus que quatre en bonne santé: le juge en chef Brian Dickson et les juges William McIntyre, Antonio Lamer et Bertha Wilson.

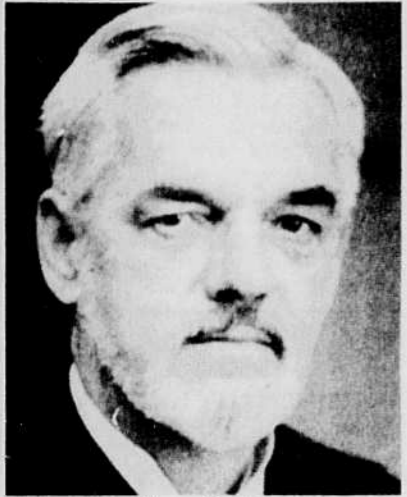

Jean Beetz

que le juge Le Dain, 63 ans, a souffert d'une dépression nerveuse.

"Je n'ai aucune autorité pour discuter du moindre détail de sa condition", a déclaré le porte-parole au sujet du juge Le Dain.

Certains croient qu'on saura jeudi ce qu'il adviendra du juge Le Dain. Si une note indique qu'il n'a pas participé à la rédaction du jugement d'une cause



Gérard Le Dain

Les juges Beetz et Le Dain ne se sont pas présentés en cour depuis le début de la session d'automne, le 29 septembre.

Ils n'étaient pas là, par exemple, pour une cause aussi importante que celle de M. Joe Borowski, qui soutient que le foetus a les mêmes droits que toute personne.

Il n'y a eu que cinq juges, d'un autre côté, pour l'appel du Vérificateur général, M. Ken Dye, qui désire des renseignements sur l'achat de Petrofina par le gouvernement fédéral.

Cinq juges également pour la lutte de plusieurs milliards de dollars entre LAC Minerals et Corona sur la propriété de la mine d'or de Page-Williams, dans le nord de l'Ontario.

Cancer et dépression

Un porte-parole du plus haut tribunal du pays n'a pu ni confirmer ni infirmer la nouvelle selon laquelle le juge Beetz aurait subi une intervention chirurgicale pour un cancer du côlon.

"J'ignore ce qu'il a eu, a-t-il répondu. Je sais qu'il a eu une chirurgie mineure et il semble très bien se rétablir."

On croit que le juge Beetz, qui est un expert constitutionnel de 61 ans, rédige actuellement chez lui les jugements de causes qu'il a entendues avant sa maladie, dont celle de la langue d'affichage au Québec.

Il a été également impossible de faire confirmer la nouvelle

Réforme des droits économiques des conjoints: mise en garde

QUEBEC (PC) — Si elle était adoptée telle quelle, la réforme des droits économiques des conjoints obligerait les époux à se partager la résidence familiale, les meubles, l'auto et les rentes publiques en cas de divorce, pourrait bien forcer les institutions de crédit à être plus exigeantes envers leurs clients en matière de prêt.

Tel est l'avertissement qu'a donné hier la Confédération des caisses populaires Desjardins, aux parlementaires chargés d'étudier la réforme.

"La séparation et le divorce sont souvent, en raison de dépenses additionnelles qu'ils engendrent, à l'origine de problèmes financiers pour les conjoints, allant même parfois jusqu'à la faillite. Si en plus on réduit le patrimoine d'un conjoint en difficulté, on diminue sensiblement son intérêt et sa capacité à rembourser ses dettes", a expliqué hier le représentant de la confédération, M. Denis Frenière.

"Les prêteurs auront donc tendance à diminuer de moitié la valeur ou l'équité attribuée aux biens pouvant faire partie du patrimoine familial et à réduire d'au moins 30 pour cent celle attribuée aux biens de l'entreprise familiale. Cela les obligera également à exiger des garanties qu'ils n'auraient pas exigées autrement, ou à demander la signature du conjoint", a-t-il poursuivi.

En plus d'entretenir de sérieuses réserves sur le patrimoine familial tel que proposé, la confédération se dit contre la disposition faisant en sorte que la vente forcée d'une résidence familiale ne puisse avoir lieu à un prix inférieur à 70 pour cent de l'évaluation municipale de cet immeuble. Ce pourcentage est aujourd'hui à 25 pour cent et la hausse à 70 pour cent est irréaliste, soutient-elle.

"Il est parfois impossible, pour toutes sortes de raisons, de trouver un acheteur prêt à payer 70 pour cent de l'évaluation municipale", a expliqué hier M. Denis Frenière.

de moitié sans tenir compte du fait qu'elle est seule responsable envers ses créanciers pour le plein montant des dettes, a soutenu M. Frenière.

"Un conjoint qui achète une auto et qui lors du divorce, perd la moitié de cet actif, restera le seul responsable de la dette contractée pour le financer", a-t-il expliqué.

Déséquilibres

Même si elle est d'accord en principe avec l'idée de partager un patrimoine familial en cas de divorce, la Confédération donne des exemples où, au lieu de réparer des injustices, ce partage engendrerait des déséquilibres.

Ainsi, une personne qui aurait fait un emprunt en tenant compte de la valeur globale du patrimoine familial, subirait un préjudice important si on le diminue

CORRECTIONS

Dans le cahier publicitaire inséré dans La Tribune du 19 octobre 1988.

Page 8: veuillez prendre note que les verres Domino se vendent en jeu de 4.

Page 10: veuillez prendre note que les photos des humidificateurs ont été inversées. Aussi la photo de l'aspirateur Spill Buster est incorrecte.

Page 11: veuillez prendre note des corrections apportées à cette page: le texte 2 décrit la photo 4 le texte 3 décrit la photo 5 le texte 4 décrit la photo 2 le texte 5 décrit la photo 3

Page 15: veuillez prendre note que les couleurs des serviettes Omega peuvent varier de celles illustrées.

Page 24: veuillez prendre note que les prix de l'horloge "H" doivent se lire: ord. 49.99 SPEC. 34.99

Nos excuses à notre clientèle. 43706

CORRECTION

Dans notre circulaire pour la semaine du 17 au 22 octobre, en page 20, la photo des céréales pour bébé Pablum est à titre indicatif seulement. La description des céréales pour bébé Heinz prévaut. Nous nous excusons de tout inconvenient causé à notre clientèle. 43707

Réduisez vos coûts d'investissement de \$100... \$300 ou plus par opération!

Économisez jusqu'à 83% sur les commissions par rapport aux taux imputés par les courtiers offrant un service complet.

- En plus des économies, vous bénéficiez de l'exécution instantanée de la plupart de vos ordres au marché.
- Vous pouvez effectuer des opérations 7 jours par semaine, par téléphone sans frais partout au Canada.
- Votre solde en argent est entièrement garanti par la Banque TD.

CARMEN LANTHEIGNE
Vice-présidente adjointe
Ligne Verte, Québec

"Économies, service, sécurité... trois bonnes raisons pour lesquelles nous sommes le plus grand courtier à escompte au Canada."

Appelez aujourd'hui, ou postez ce coupon, pour recevoir notre GUIDE DE POCHE GRATUIT SUR LES VALEURS MOBILIÈRES qui vous donne des statistiques à jour sur 300 des plus grandes entreprises du Canada cotées en bourse.

À Montréal, appelez au 289-8452
Partout ailleurs au Québec, appelez au 1-800-361-2686

Investissez dans votre carrière! Inscrivez-vous à l'université.

ÉTUDES à temps partiel en ADMINISTRATION

TRIMESTRE D'HIVER 1989

Les programmes...

CERTIFICATS (1^{er} cycle)
ADMINISTRATION DES AFFAIRES
COMPTABILITÉ DE GESTION
COMPTABILITÉ FINANCIÈRE
GESTION DES RESSOURCES HUMAINES
GESTION DU MARKETING

DIPLÔME (2^e cycle)
DIPLÔME D'ADMINISTRATION

Les activités...

CERTIFICATS À Sherbrooke

ADM 101 Communications
ADM 111 Principes d'administration
ADM 331 Aspects légaux des affaires
CTB 111 Introduction à la comptabilité
CTB 221 Comptabilité financière
CTB 332 Comptabilité III
CTB 333 Prix de revient
CTB 451 Impôt II
CTB 452 Comptabilité V
CTB 563 Vérification II
FEC 131 Fondements économiques II
FEC 222 Éléments de gestion financière
FEC 333 Analyse des décisions financières
GIS 112 Éléments d'informatique
GRH 111 Aspects humains des organisations
GRH 221 Gestion du personnel et relations industrielles
GRH 343 Administration des lois en GRH
MAR 221 Marketing
MAR 342 Recherche en marketing
MQG 101 Mathématiques de gestion
MQG 332 Méthodes analytiques de gestion
TSP 101 Droit du transport

À Granby

ADM 111 Principes d'administration
CTB 111 Introduction à la comptabilité
CTB 332 Comptabilité III
CTB 452 Comptabilité V
CTB 453 Vérification I
FEC 121 Fondements économiques I
FEC 333 Analyse des décisions financières
GIS 112 Éléments d'informatique
GRH 353 Systèmes d'information en GRH
MQG 222 Statistique appliquée à la gestion

À Thetford-Mines

GIS 112 Éléments d'informatique

Les avantages...

- acquisition d'outils modernes de gestion;
- acquisition d'une position compétitive sur le marché du travail;
- affiliation à des associations, corporations, institutions pour l'obtention de titres professionnels; activités pédagogiques reconnues, chaque programme conduisant à l'obtention d'un certificat ou du diplôme;
- possibilité de poursuivre des études de baccalauréat ou de maîtrise en administration des affaires;
- horaire adapté aux contraintes de travail.

RENSEIGNEMENTS DIVERS

Date limite d'admission: 1^{er} novembre 1988

(On se procure la demande d'admission d'octobre à mars au 2251, rue de la Paix, Sherbrooke, Québec J1R 2R1)

Durée de la session: du 4 janvier au 25 mai 1989

FRAIS

Admission: 15 \$ pour l'inscription de novembre 1988 à 1989

Enseignement: 22,50 \$ par semaine, plus les autres frais de la classe (transportation)

COURS

Chaque cours donne 3 crédits

Les renseignements complémentaires sont disponibles à l'adresse ci-dessus.

INFORMATION OU RENDEZ-VOUS

À Sherbrooke: 819 / 821-7303
Faculté d'administration, local 203
Programmes des certificats et du diplôme d'administration

À Granby: 514 / 372-1524
Case postale 12, Granby (Québec) J2G 3N1
Centre de Granby

UNIVERSITÉ DE SHERBROOKE

Faculté d'administration

Sherbrooke (Québec)
J1R 2R1

Dès maintenant, je dépose ma demande d'admission pour le trimestre d'hiver 1989

MISE AU POINT

Dans la circulaire "Soldes des Records de Ventes Sears" insérée dans La Tribune du 18oct. Veuillez prendre note qu'à la page 17, vous devriez lire "scie à ruban d'établi 10 po." au lieu de "scie à table d'établi 10 po."

Nous nous excusons auprès de notre clientèle.

43713

LE DIAMANT SPÉCIAL A UN PRIX PARFAIT

POUR CETTE OCCASION SPÉCIALE

Ronald Fortier

Laboratoire de gemmologie accrédité par L'American Gem Society

43 WELLINGTON NORD
CENTRE-VILLE SHERBROOKE

SERVICES D'INVESTISSEMENT LIGNE VERTE

2001, rue University, Suite 1900, Montréal, Québec H3C 2A6

Qui, je voudrais recevoir votre Guide de poche gratuit sur les valeurs mobilières et des renseignements sur le service Transactions Directes Ligne Verte.

Nom _____

Adresse _____

Ville/RR _____ Code postal _____

Province _____ Tél. _____

Travail _____

57985 LT-19-10-88

ACHETEZ UN HABIT ET UNE CHEMISE AUX PRIX DU ROI et OBTENEZ GRATUITEMENT UNE CRAVATE ET UN MOUCHOIR

- HABIT MIAMI VICE 199⁹⁵
- CHANDAIL UNI 19⁹⁵
- IMPERMÉABLE Doubleure détachable, très pratique. 99⁹⁹
- VESTON SPORT à partir de 89⁹⁵

Le Roi des Habits

140 Wellington sud
Sherbrooke, P.Q.
(819) 567-7572

INTERNATIONAL

Le prix Nobel d'économie attribué au professeur français Maurice Allais

PARIS (AFP) — Heureux fait du hasard ou choix symbolique: l'Académie royale de Stockholm a couronné hier, veille du premier anniversaire du krach d'octobre 1987, un économiste français, âgé de 77 ans, Maurice Allais, qui a forgé sa carrière dans sa volonté de comprendre les effets dramatiques de la crise de 1929 à 1934, qui ont précédé la deuxième guerre mondiale.

Maurice Allais avait été du petit nombre d'analystes à prévoir, dès le mois de mai 1987, une crise importante, dans une étude intitulée "Les conditions monétaires d'une économie de marché", où il la comparait avec celle d'octobre 1929 et où il indiquait déjà quelle serait la parade des pays industrialisés.

Très tôt orphelin d'un père créancier parisien mort pendant la première guerre, sa vocation était née, selon ses mots, de son indignation devant le caractère choquant et socialement dramatique de la grande crise de 1929 et de la nécessité de trouver des solutions acceptables aux problèmes sociaux et économiques qui se posaient alors quotidiennement.

"C'est le krach de 1929, qui m'a poussé à faire de l'économie", a-t-il souligné hier, à son domicile de Saint-Cloud, près de Paris.

"J'étais aux États-Unis en 1933 et, à ce moment-là, c'était un cimetière d'usines. C'est une question que j'ai essayé d'approfondir et de comprendre", a-t-il expliqué, après avoir enregistré avec satisfaction un honneur dont on lui parlait depuis des années mais qu'il n'attendait plus.

Un lien entre le cancer de la peau et la diminution de la couche d'ozone

LA HAYE (AFP) — Plus de 70 scientifiques de 25 pays ont lancé, hier, à La Haye, un appel au renforcement des mesures de protection de la couche d'ozone dans la stratosphère, afin de prévenir des risques de maladie et de changements climatiques importants.

A l'issue d'une réunion de deux jours organisée par le programme des Nations-Unies pour l'environnement, le directeur exécutif de cette organisation internationale, M. Mostafa Tolba, a annoncé que, pour chaque pourcentage de diminution de la couche d'ozone, située à 50 kilomètres au-dessus de la terre, les risques de cancer de la peau augmentaient de 3 pour cent.

La détérioration de l'ozone engendre une plus grande pénétration dans l'atmosphère des rayons ultra-violet responsables notamment de maladies de la peau et des yeux.

Les résultats des études internationales récentes, comparés durant deux jours à La Haye, ont établi que l'épaisseur de la couche d'ozone avait diminué de 4 pour cent depuis 1970 dans l'hémisphère nord.

Selon M. Tolba, il n'est pas possible d'évaluer le nombre de personnes déjà victimes de la hausse des risques de cancer ou de maladies des yeux.

La diminution de l'épaisseur de la couche d'ozone au-dessus de l'hémisphère nord est accompagnée d'un véritable trou observé au-dessus de l'Antarctique. Selon M. Tolba, ce trou ne se fermera jamais si on ne bannit pas rapidement les chlorofluorocarbones et halons de la production chimique. Ces matières sont utilisées notamment dans les bombes de laque, les extincteurs, les mousses d'emballage et d'isolation, les systèmes de réfrigération ou de conditionnement d'air.

Le rythme actuel de consommation de chlorofluorocarbones entraînera un doublement de leur volume d'ici trois à quatre décennies.

Le mot d'ordre de grève a été suivi

PARIS (AFP) — La journée de grève lancée hier par la Confédération générale du travail, premier syndicat français, a été bien suivie dans les transports et à l'électricité de France où les coupures de courant tournantes ont eu lieu dans toute la France, indique-t-on de source syndicale.

Dans la fonction publique, en revanche, les ministères ont fait état de 6,4 pour cent de grévistes au total.

La journée a été en outre marquée par une importante manifestation à Paris, qui a réuni 15.000 participants selon la police, 100.000 selon une évaluation syndicale, au cours de laquelle les manifestants ont réclamé le salaire minimum à 6.000 francs, soit 960 \$ US par mois.

Elève au lycée parisien Louis-le-Grand puis à la prestigieuse École polytechnique, ingénieur des mines, sa détermination qui demeure encore très vive le verra occuper des postes de plus en plus importants dans ses recherches: professeur d'analyse économique aux Mines à 33 ans, puis professeur d'économie théorique, il est nommé en 1954 directeur de recherche au Centre national de la recherche scientifique puis, de 1967 à 1970, professeur des Hautes études internationales à Genève, avant de rejoindre le Centre d'analyse monétaire de l'université Paris, à Nanterre.

Retraité depuis 1980, Maurice Allais enseigne encore à 77 ans à l'École nationale supérieure des mines sur les fondements de l'analyse monétaire et conjoncturelle.

Le jury de Stockholm a récompensé le travail de toute une vie en l'honorant pour ses travaux et ses ouvrages sur le rôle de la masse monétaire, ses études sur le risque et le paradoxe d'Allais in-

diquant que, moins le risque est grand, plus les spéculateurs le fuient, et ses modèles sur la planification et les choix des ménages et des entreprises.



Maurice Allais

Son objectif, expliquera-t-il, en recevant en 1979 la médaille d'or du Centre national de la recherche scientifique, est de rattacher l'économie aux autres sciences humaines: psychologie, sociolo-

gie, science politique et histoire. Sa distinction a été chaleureusement accueillie dans les milieux économiques français et notamment à l'École supérieure des mines.

Premier Français

Le ministre de l'Économie Pierre Bérégovoy a souligné que M. Allais était le premier économiste français à être récompensé et que c'est une grande fierté pour son pays.

Il a mis l'accent sur le fait que Maurice Allais était de ceux qui ont constamment rappelé que l'expérience est la seule source réelle de la connaissance en fondant sa réflexion théorique sur l'observation des faits et en dénonçant notamment l'inefficacité économique de l'inflation.

Sans réussir à effacer une pointe d'amertume, M. Allais a exprimé, sur un ton ironique, l'espoir que cette distinction lui donnera les moyens de continuer ses travaux à l'École des mines.

Il a rappelé qu'il était officiellement en retraite administrative depuis l'âge de 68 ans. Dénonçant cette situation qu'il a qualifiée d'absurde, il a conclu qu'il est étonnant que les hommes politiques trouvent normal de ne pas partir en retraite alors qu'ils trouvent normal de mettre les savants à la retraite.

100 000 EXEMPLAIRES VENDUS

«Ton livre déborde de toutes sortes de choses. Nouveau, abondant, aveugle et chaud comme l'amour — Il ne finira plus.»
Félix Leclerc, Ile d'Orléans, sept. 85



Au nom du père et du fils Francine Ouellette

C'est en 1884 que débute ce roman, dans la Vallée de la Lièvre, dans les Hautes-Laurentides. Pays où vit une population qui cherche à arracher son existence à la nature inconnue et hostile. Pays aussi où l'amour s'oppose parfois à l'ignorance, à la haine irraisonnée et à la cruauté. C'est sur ce tissu que Francine Ouellette a construit son premier roman, un phénomène dans l'expression romanesque québécoise. 632 pages.



Le sorcier Francine Ouellette

Si vous avez aimé Au nom du père et du fils, Le Sorcier vous procurera à son tour des heures passionnantes de lecture. On y retrouve Clovis Lafrenière (Petit Ours), qui nous entraîne jusqu'au Manitoba où il tentera de sauver les Indiens menacés d'extinction par les maladies des Blancs. Un récit palpitant que nous offre Francine Ouellette, un des meilleurs auteurs de romans historiques québécois. 568 pages.

Vous pouvez vous procurer ces volumes en nous téléphonant — cartes VISA ou MASTERCARD — ou en remplissant et en retournant le coupon à l'adresse indiquée.

Nom _____

Adresse _____

Ville _____ Province _____

Code Postal _____ Tel _____

Cheque VISA Mandat Mastercard

No _____ Date d'expiration _____

Au nom du père et du fils, 19 955
 Le sorcier, 19 955
Frais de manutention, 1,50\$

Montant total ci-joint _____

Prise de notes que les décharges et les remboursements ne sont pas acceptés. Les commandes sont traitées dans l'ordre de réception.

éditions
la presse

Éditions La Presse, Ltée
44, Saint-Antoine Ouest,
Montréal, Québec
H2T 1J5

(514) 285-6984

ET BIEN PLUS

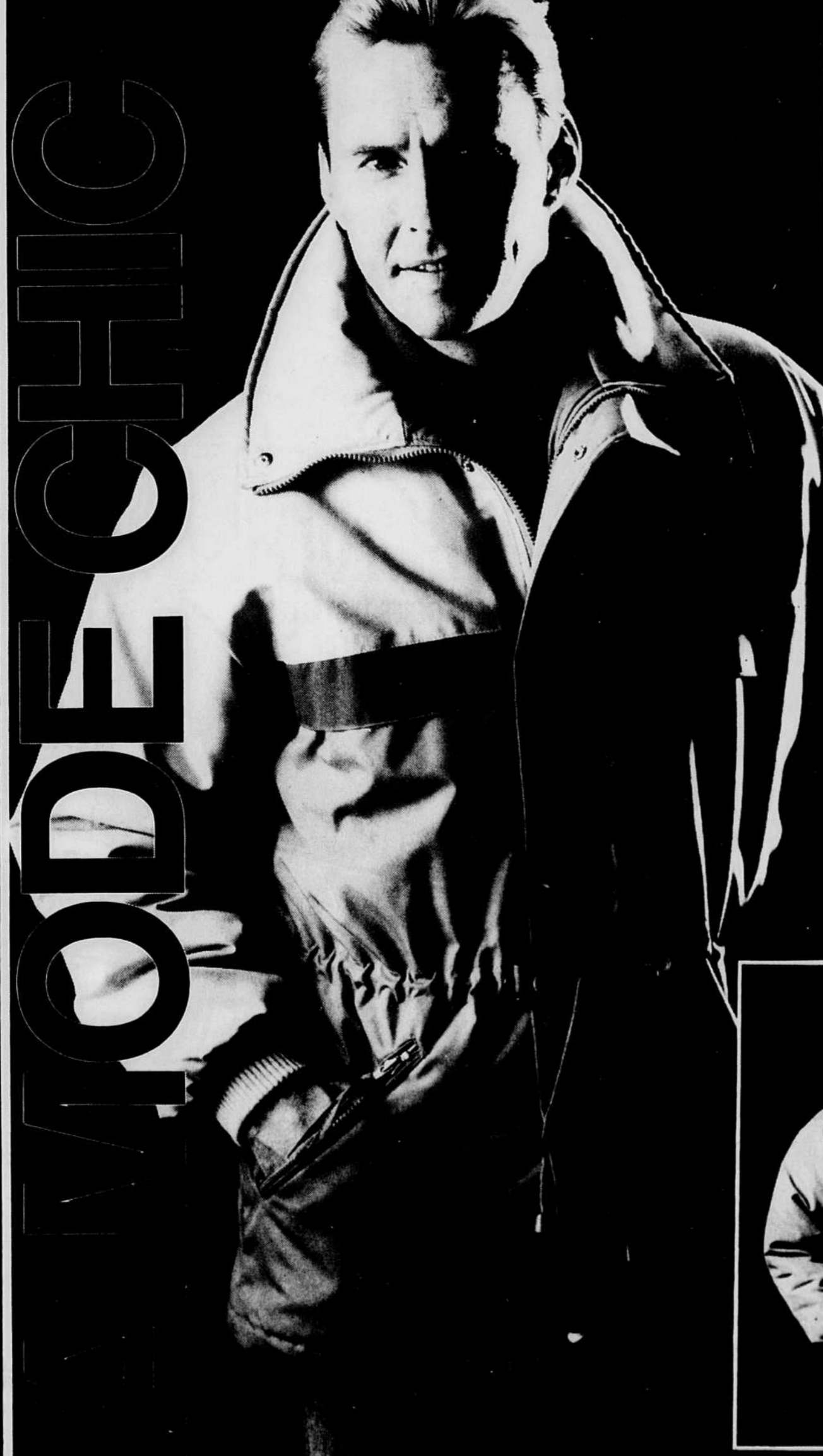

Si cet hiver vous voulez porter des vêtements à la fois chauds, confortables et qui ont du style, ce parka confectionné au Canada vous offre tout cela et bien plus.

John Penina

Conseiller mode pour hommes

CHEZ SEARS, PARKA ISOLÉ DE PLUME/DUVET DE CANARD

Rabais 50\$. Voyez le contraste du blanc hiver avec le noir, le rouge, le marine et le roi.

Col et manches avec bourre polyester pour encore plus de chaleur. Modèle moyen, tailles P à TG.

Modèle long, tailles MT et aussi offert à prix plus élevé.

89⁹⁹

Ch. Modèle moyen, Sears ord 1405.

Prix en vigueur jusqu'au 22 octobre 1988, ou jusqu'à épuisement des stocks.



SEARS

vous en avez pour votre argent...et plus

SATISFACTION OU REMBOURSEMENT • SERVICE APRÈS-VENTE ASSURÉ DANS TOUT LE CANADA • LA CARTE DE CRÉDIT N° 1 DES MAGASINS À RAYONS AU CANADA • LE MAGASIN DES MARQUES KENMORE, DIEHARD, CRAFTSMAN

Les mentions "Ord." ou "État" de Sears Canada Inc. se rapportent à des prix Sears. Heures d'ouverture: 9h30 à 17h30 du lundi au mercredi; de 9h30 à 21h le jeudi et le vendredi; de 9h à 17h le samedi. Sherbrooke, Carrefour de L'Estrie, 563-9440. Copyright Canada, 1988. Sears Canada Inc.

Quand tu vis un moment difficile et que tu as besoin de parler. A Secours Amitié il y a quelqu'un pour t'écouter.

UNE LUEUR D'ESPOIR

SECOURS/AMITIÉ

Poste d'écoute: 564 2323
Sans frais d'appel. WeeDon

LAC MEGANTIC
RICHMOND
ASBESTOS

composez 0 et demandez Zenith 5 3060
A TOUTE HEURE DU JOUR ET DE LA NUIT

Désarmement: le Canada incite l'ONU à accroître son rôle

NEW YORK, Nations unies (PC-AFP) — Le Canada a incité hier les Nations unies à jouer un rôle prépondérant dans le respect des accords sur le contrôle des armements, et s'est engagé par ailleurs à fournir une aide financière aux pays d'Amérique centrale pour faciliter leurs efforts de reconstruction et de développement économique.

Par la voix de son nouvel ambassadeur à l'ONU, M. Yves Fortier, qui intervenait dans un débat sur le désarmement, le Canada a suggéré un recours collectif au bon sens, à la tenacité et à la patience.

S'adressant au comité de l'ONU sur le désarmement, M. Fortier a fait savoir que le Canada appuiera une résolution en faveur d'une étude sur la manière la plus efficace pour l'ONU de surveiller toute réduction des armements.

Armes chimiques

Il s'est également prononcé en faveur d'une résolution rapide sur un traité visant à interdire l'usage des armes chimiques.

Tout en admettant que les États-Unis et l'Union soviétique ont réalisé entre eux les progrès les plus formidables sur un contrôle des armements, le Canada continue d'insister sur une intervention de l'ONU comme plus grand espoir d'une paix générale et durable.

"Pour nous, la situation actuelle présente un peu plus d'espoir que ce à quoi nous avons été habitués ces dernières années", a déclaré M. Fortier devant le comité, constitué des 159 membres de l'Assemblée générale.

"Il faut que la paix fasse partie intégrale de nos coutumes et de nos institutions. Et les Nations unies doivent être le premier lieu de discussion pour cet effort collectif."

Au premier rang de ses démarches en faveur du désarmement, le Canada maintient toujours une vérification de tout accord sur un contrôle des armements, une interdiction des armes chimiques ainsi qu'une interdiction des essais nucléaires.

Sans faire directement allusion au projet américain de programme militaire spatial, appelé la Guerre des étoiles, M. Fortier a souligné qu'il fallait accorder une attention spéciale à la prévention d'une course aux armements dans l'espace.

Avocat réputé et négociateur d'expérience, M. Fortier a remplacé M. Stephen Lewis au poste d'ambassadeur du Canada à l'ONU.

Son intervention est survenue une semaine avant que l'Assemblée générale fasse son choix entre le Canada, la Finlande et la Grèce pour occuper deux sièges non permanents au sein du puissant Conseil de sécurité.

Il a rappelé que les différents gouvernements canadiens avaient toujours souhaité un renforcement de l'ONU et la possibilité pour ses membres d'en faire un usage plus efficace.

Le Canada, a-t-il aussi dit, a participé à toutes les missions de

maintien de la paix que l'ONU a mises en place.

Le Canada a par ailleurs annoncé qu'il s'engageait à fournir

une aide de \$100 millions US aux cinq pays de l'Amérique centrale au cours des six années à venir, "pour faciliter les efforts de re-

construction et de développement économique à ce tournant critique dans l'histoire de la région".

VENTE ANNIVERSAIRE

RABAIS JUSQU'À

50%

TOUT EST RÉDUIT



chez BEATRICE

Magasin à rayons pour enfants, grandeurs: naissance à 16 ans
172 Wellington nord et Carrefour de l'Estrie



SEARS

studio de photographie

DERNIÈRE CHANCE
Dernière chance d'obtenir cet ensemble avant Noël!

Ensemble de 14 photos
14⁹⁵



2-8 x 10, 2-5 x 7 et 10 de format portefeuille *

Seuls les photographes de Sears possèdent le VidéoVisionSM, un système de caméra avec contrôle à distance, qui leur permet de saisir plus facilement les plus beaux sourires de votre enfant. **Également disponibles: photos de passeport instantanées en couleur.**

Offre en vigueur jusqu'au **SAMEDI 29 OCTOBRE 1988**

Le prix comprend 2\$ de dépôt. Photos de l'offre spéciale sur fonds traditionnels. Fond blanc et fond noir, fond de Noël, double exposition et autres effets spéciaux ne sont pas disponibles dans l'offre spéciale. Nous choisissons les poses. 2\$ de plus pour chaque personne additionnelle dans l'offre spéciale. Aucun rendez-vous nécessaire. Les adultes et les familles sont les bienvenus. Possibilité de crédit. *grandeurs approximatives

Studio de photographie dans tous les magasins Sears, dans notre unité de ventes par catalogue de Saint-Hyacinthe, et au Centre de Liquidation de Saint-Léonard.

SEARS

Vous en avez pour votre argent... et plus!

43194

GRANDE PRÉSENTATION DES MODÈLES "89"



Le raffinement



L'économie



Le plaisir



- Porte de façade acier
- Porte patio 5 pieds
- Revêtement extérieur en vinyle
- Armoires de cuisine, salle de bain, lingerie en mélamine moderne
- Évier simple et boîte de poche
- Four lavabo, toilette
- Bain lavabo
- Installation R-20 R-35
- Installation bain et douche séparés sur en 2 x 6
- Kit de lecture intérieur et extérieur
- Transport et mise sur fondation (ou les deux)
- 34 000 \$
- Frais d'entretien de menuiserie en bois (p. 20)
- Autres options disponibles, en sus, sur devis

24' x 34' PLAN 1 B, 2 ch. = 31,900.\$
24' x 40' PLAN 101, 3 ch. = 34,900.\$

PROMOTION AU PRIX DU MANUFACTURIER



Le bon choix

DÉMONSTRATEURS SUR PLACE

PLUS DE 40 MODÈLES DISPONIBLES

TRANSPORT INCLUS

SUR SEMAINE: HEURES D'AFFAIRES RÉGULIÈRES

DIMANCHE: 11h à 16h.



Le confort

LES 19, 20, 21, 22, 23 OCTOBRE



Garantie de 5 ans
1376 PRINCIPALE, GRANBY
(514) 375 0979

CORRECTION EATON

Cahier "PLACE AUX AUBAINES CHEZ EATON", encarté dans La Tribune, le mardi 11 octobre 1988.

Page B22 D Couches Pampers, paquets géants de couches Ultra Plus.

Paquet de 80 couches moyennes, non disponibles et substituées par paquet géant de 88 couches Ultra minces et Ultra sèches.

Nous nous excusons auprès de nos clients pour tout inconvénient. 43020

CORRECTIONS EATON

Cahier "Les aubaines du million Eaton" encarté dans La Tribune, le mercredi 19 octobre 1988.

Page 13 Cuisinière Viking Eaton 30 po., le modèle illustré est le SE3037 et son prix courant est 719.99.

C. Lave-vaisselle Viking Eaton, modèle DU677, on devrait lire 479.98 (ton amande, 10.00 en sus).

G. (Non représenté) lave-vaisselle, modèle DC627, on devrait lire 529.98 (ton amande 10.00 en sus).

Page 4 N. Aspirateur-traineau Hoover à base motrice avec témoin pour sac plein, modèle S3469, non tel qu'illustré, 2 tons gris pâle et gris foncé et accessoires noirs.

Page 5 E.G. Cassettes, choix incomplet de titres.

Page 6 E & J. Disques compacts à bons prix, choix incomplet de titres.

Les items suivants sont offerts sur commande spéciale seulement.

Page 4 J & P. Aspirateurs Hoover, modèles U4471, U4233, U5045, S3467, S3469, S3471.

Page 5 D. Ensemble pour disques rigides de 3 1/2 po., 20 méga-octets.

Veillez allouer un délai de 3 semaines pour la livraison.

Page 5 A-B. Ordinateur compatible Samsung XT768K MEV 10MH2 et moniteur Samsung 14 po. RGB.

Nous nous excusons auprès de nos clients pour tout inconvénient. 43019