

Situation dans les salles d'urgence de l'Outaouais à 8 heures, le matin du vendredi 12 décembre 2008

Installations	Nombre de civières	Taux d'occupation	Nombre de patients sur civières		Nombre total de visites la veille
			au total	depuis plus de 48 h. *	
Hôpital de Hull	16	200%	32	5	89
Hôpital de Gatineau	20	150%	30	7	95
Hôpital de Buckingham	12	133%	16	1	56
Hôpital de Maniwaki	6	33%	2	0	60
Hôpital de Shawville	4	100%	4	0	45
Hôpital de Wakefield	4	50%	2	0	71
CLSC Fort-Coulonge	2	0%	0		32
Total	64	134%	86	13	448

NB : Les données de l'hôpital de Gatineau sont celles du 28 novembre en raison d'une panne du système informatique

* Patients sur civières qui ont été vus par un médecin et demeurent sous observation en attendant d'avoir accès à une chambre ou d'obtenir leur congé.

Les nombres moyens de patients admis en attente d'un lit

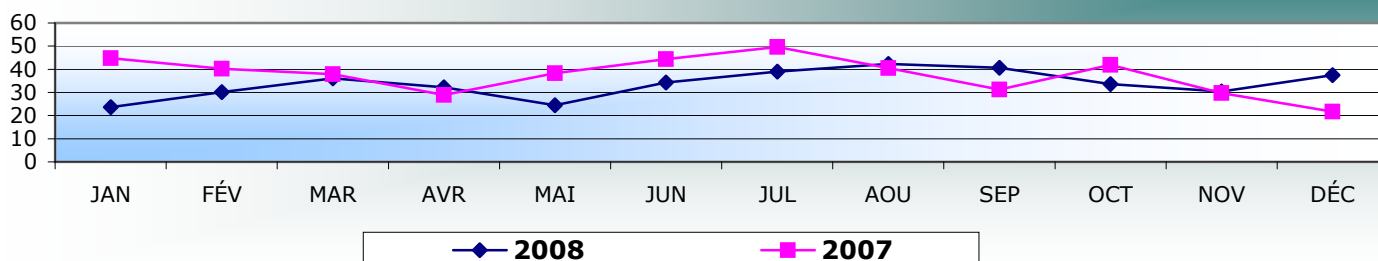

Proportion de patients «de 48 h.» dans les salles d'urgence

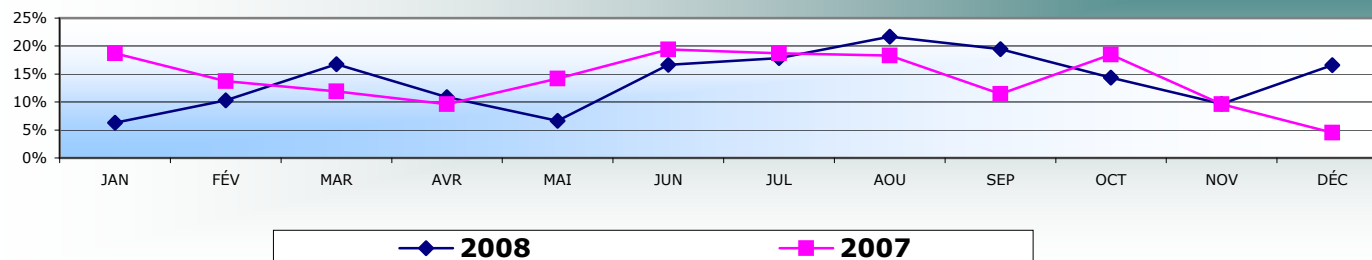

Hôpital de Hull: Proportion de patients «de 48 h.»

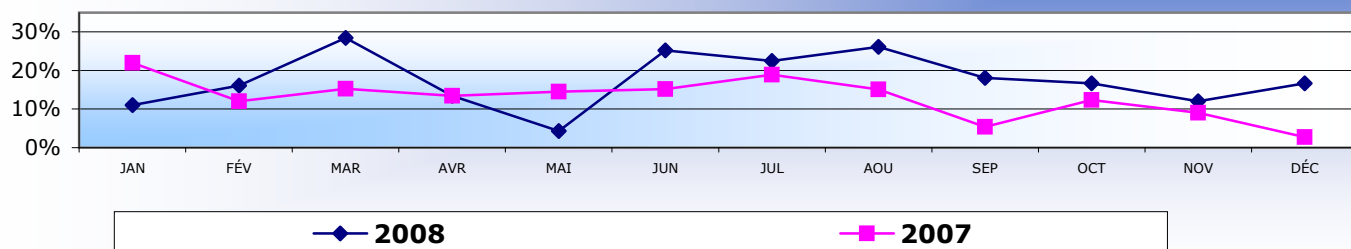

Hôpital de Gatineau: Proportion de patients «de 48 h.»

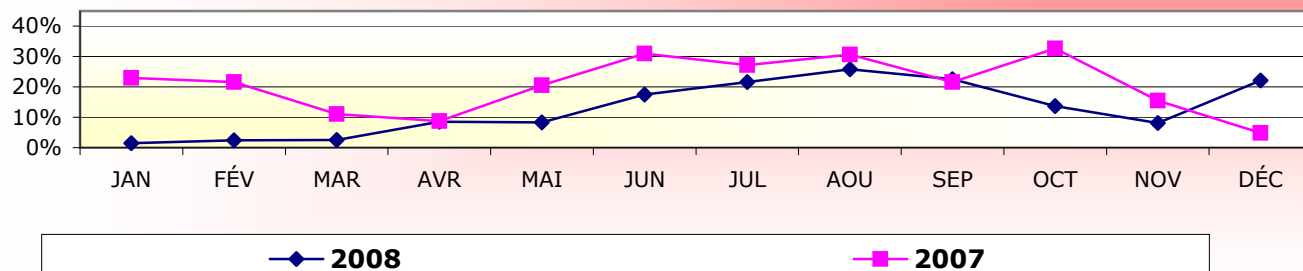

Hôpital de Buckingham: Proportion de «patients de 48 h.»

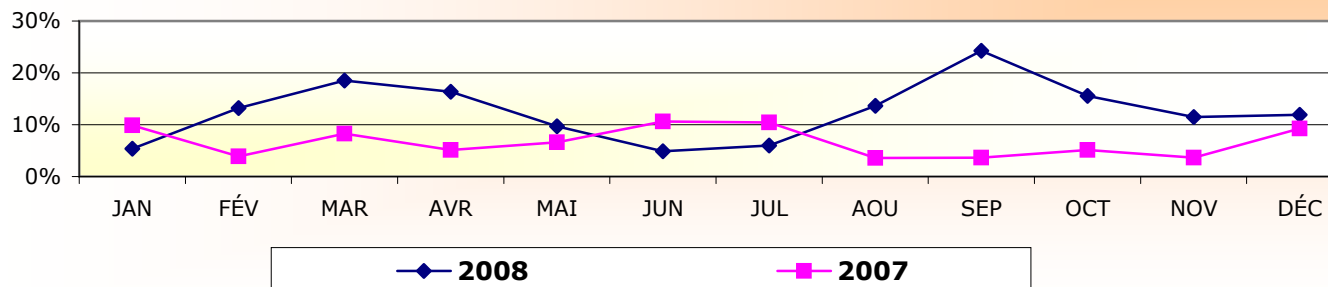

Taux d'occupation moyen des civières à l'urgence de l'hôpital de Maniwaki

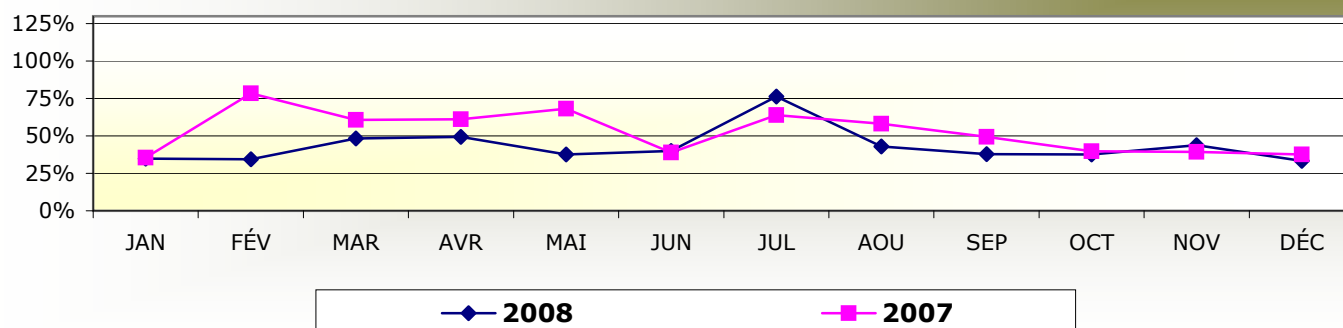

Taux d'occupation moyen des civières à l'urgence de l'hôpital de Shawville

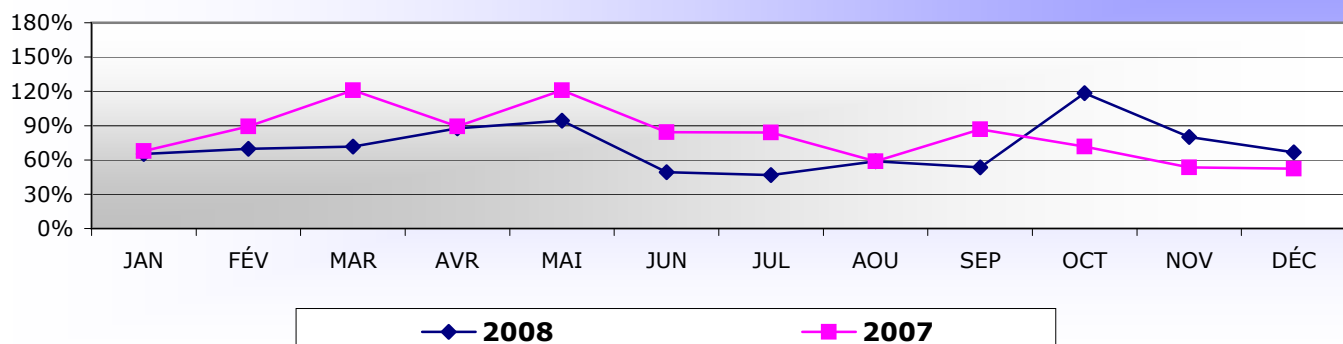

Taux d'occupation des civières à l'urgence de l'hôpital de Wakefield

