

PER

Z.13449

CON

CONCOURS REGIONAL DE
CHEVAUX

A

L'ÉCOLE SUPÉRIEURE D'AGRICULTURE

DE

Ste-Anne-de-la-Pocatière

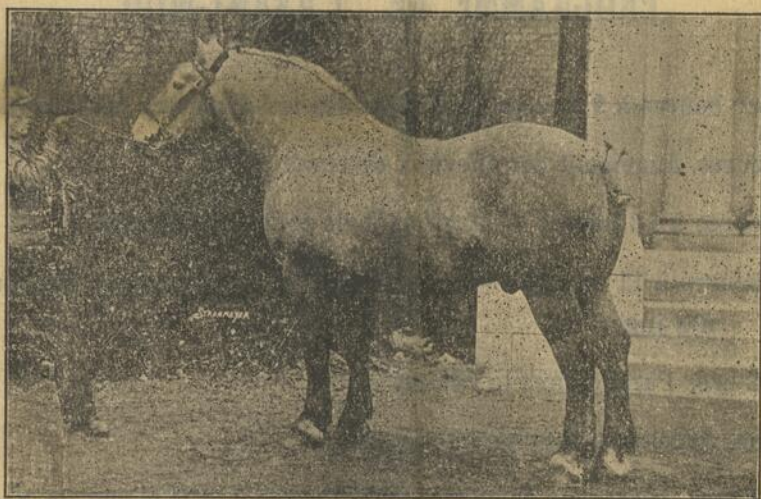

HARPON, Etalon au service du Syndicat des Eleveurs de
chevaux Percherons de Ste-Anne de la Pocatière.

JEUDI, LE 27 SEPTEMBRE 1934



Liste des Souscriptions

| | |
|---|----------|
| Ministère de l'Agriculture d'Ottawa | \$200.00 |
| Ministère de l'Agriculture de Québec | \$450.00 |
| Société d'Agriculture du comté de L'Islet | 25.00 |
| Société d'Agriculture du comté de Kamouraska | 25.00 |

PROGRAMME DE L'AVANT-MIDI

7 1-2 heures à 9 heures — Entrée des animaux sur le terrain.

9 heures, Jugement des chevaux de trait.

9 heures à 12 heures — Jugement de toutes les classes.

10 heures à 11 heures — Le concours de Jugement par les jeunes juges.

1 1-2 hre, Parade dans le village.

2 hres, Jugement des championnats.

2 1-2 hres, Jugement du concours du Syndicat d'Elevage de Ste-Anne.

3 hres, Discours par les invités.

N. B. Les exposants qui ne seront pas arrivés sur le terrain à 9 hres, ne seront pas admis à prendre part au concours.



CONDITIONS DU CONCOURS

- 1o. Les inscriptions devront être faites le plus tôt possible.
- 2o. Une contribution de 50 centins devra être payée pour chaque cheval inscrit au concours. Les contributions doivent accompagner les demandes d'entrée.
- 3o. Les propriétaires de chevaux de race pure *devront produire les certificats d'enregistrement*, ainsi que le permis de monte dans le cas d'un étalon. Les étalons de 3 ans qui ne sont pas acceptés pour la monte ne peuvent être exhibés.
- 4o. Pour les sujets croisés descendant de race pure, les organisateurs se réservent le droit de vérifier l'origine et de ne payer les prix qu'après cette vérification. On devra indiquer le nom du père qui devra être un sujet enregistré.
- 5o. Sur les demandes d'inscription, il est nécessaire d'indiquer la date de naissance du sujet, le nom et la race du père.
- 6o. Tous les chevaux doivent être rentrés sur le terrain de l'exposition avant 9 heures.
- 7o. A l'arrivée on attachera à chaque sujet une carte indiquant la classe, la section et son numéro d'ordre. Cette carte devra rester attachée au cou de chaque animal pendant toute la durée du concours.
- 8o. Tous les sujets devront rester sur le terrain jusqu'à la fin du jugement.
- 9o. Si dans une section les sujets étaient manifestement de qualité inférieure, les organisateurs auraient le droit de ne pas décerner les premiers prix.
- 10o. Un exposant n'aura pas droit à plus d'un prix dans une même section.
- 11o. Les juments croisées sans poulain, de 4 ans et plus, ne pourront être exhibées cette année.
- 12o. Etre membre du cercle agricole si non la contribution pour l'année courante sera retenue sur le total des prix gagnés.
- 13o. Le 1er septembre est le point de repère pour fixer l'âge d'un cheval exposé.

JUGEMENT

Il sera fait par des juges d'une compétence indiscutable et tout à fait étrangers aux deux comtés. Les juges pourront sur demande, expliquer leur jugement.

Les INSTITUTIONS subventionnées par les Gouvernements prendront part au concours, mais ne recevront pas de prix en argent. Ces institutions contribueront à rendre l'exposition éducative, et ne feront ainsi aucun tort aux autres compétiteurs.

Toutes les correspondances et demandes d'inscriptions devront être adressées à

G.-E. POTVIN, SECRETAIRE,

Ecole d'Agriculture, Ste-Anne de la Pocatière.

CLASSE I

Race Canadienne
SUJETS ENREGISTRES

SECTION

| | | | | |
|-------------------------------------|---------|---------|---------|--------|
| 1.—Etalons de 3 ans et plus... | \$15.00 | \$12.00 | \$10.00 | \$5.00 |
| 2.—Etalons de 2 ans..... | 12.00 | 8.00 | 6.00 | 5.00 |
| 3.—Poulains de 1 an..... | 10.00 | 7.00 | 5.00 | 3.00 |
| 4.—Juments avec poulain..... | 12.00 | 8.00 | 6.00 | 5.00 |
| 4a.—Juments de 4 ans et plus.... | 10.00 | 8.00 | 6.00 | 5.00 |
| 5.—Juments de 3 ans..... | 10.00 | 8.00 | 6.00 | 5.00 |
| 6.—Pouliches de 2 ans..... | 8.00 | 7.00 | 5.00 | 3.00 |
| 7.—Pouliches de 1 an..... | 8.00 | 6.00 | 4.00 | 2.00 |
| 8.—Poulains et pouliches de l'année | 6.00 | 5.00 | 3.00 | 2.00 |

CLASSE II

Race Belge "ou Ardennaise"
SUJETS ENREGISTRES

SECTION

| | | | | |
|--------------------------------------|---------|---------|---------|--------|
| 9.—Etalons de 3 ans et plus.... | \$20.00 | \$15.00 | \$10.00 | \$5.00 |
| 10.—Etalons de 2 ans..... | 15.00 | 10.00 | 6.00 | 5.00 |
| 11.—Poulains de 1 an..... | 12.00 | 10.00 | 6.00 | 5.00 |
| 12.—Juments avec poulain..... | 15.00 | 10.00 | 6.00 | 5.00 |
| 12a.—Juments de 4 ans et plus.... | 12.00 | 10.00 | 8.00 | 5.00 |
| 13.—Juments de 3 ans..... | 12.00 | 10.00 | 8.00 | 5.00 |
| 14.—Pouliches de 2 ans..... | 10.00 | 8.00 | 6.00 | 5.00 |
| 15.—Pouliches de 1 an..... | 10.00 | 8.00 | 5.00 | 4.00 |
| 16.—Poulains et pouliches de l'année | 8.00 | 6.00 | 5.00 | 4.00 |

CLASSE III

Race Percheronne
SUJETS ENREGISTRES

| | | | | |
|-------------------------------------|---------|---------|---------|---------|
| 17.—Etalons de 4 ans et plus.... | \$25.00 | \$22.00 | \$20.00 | \$15.00 |
| 18.—Etalons de 3 ans..... | 25.00 | 20.00 | 15.00 | 10.00 |
| 19.—Etalons de 2 ans..... | 20.00 | 18.00 | 15.00 | 10.00 |
| 20.—Poulains de 1 an..... | 18.00 | 15.00 | 12.00 | 8.00 |
| 21.—Juments avec poulain..... | 22.00 | 20.00 | 18.00 | 15.00 |
| | 15.00 | 12.00 | 10.00 | 8.00 |
| 21a.—Juments de 4 ans et plus.... | 20.00 | 18.00 | 15.00 | 12.00 |
| | 12.00 | 10.00 | 6.00 | 5.00 |
| 22.—Juments de 3 ans..... | 15.00 | 12.00 | 10.00 | 6.00 |
| 23.—Pouliches de 2 ans..... | 15.00 | 12.00 | 10.00 | 6.00 |
| 24.—Pouliches de 1 an..... | 15.00 | 12.00 | 10.00 | 6.00 |
| 25.—Poulain et pouliches de l'année | 12.00 | 10.00 | 8.00 | 6.00 |
| | 5.00 | 3.00 | | |



CLASSE IV

*Sujets croisés descendant d'un Etalon Enregistre
de race canadienne, belge ou percheronne.*

SECTION

| | | | | | | | | |
|---|--------------|--------------|--------------|--------------|-------------|-------------|-------------|-------------|
| 26.—Juments avec son poulain descendant d'un cheval de race pure | \$12.00 | \$10.00 | \$8.00 | \$6.00 | \$4.00 | \$3.00 | \$2.00 | \$1.00 |
| 27.—Pouliches de 3 ans | 10.00 | 8.00 | 6.00 | 5.00 | 4.00 | 3.00 | 2.00 | 1.00 |
| 28.—Pouliches de 2 ans.. | 10.00 | 8.00 | 6.00 | 5.00 | 4.00 | 3.00 | 2.00 | 1.00 |
| 29.—Pouliches de 1 an.. | 10.00 | 8.00 | 6.00 | 5.00 | 4.00 | 3.00 | 2.00 | 1.00 |
| 30-- Poulains de 2 ans.. | 8.00 | 6.00 | 4.00 | 3.00 | 2.00 | 1.00 | | |
| 31.—Poulains de 1 an... | | 6.00 | 4.00 | 3.00 | 2.00 | 1.00 | | |
| 32.—Poulains et Pouliches de l'année | | | | 8.00 | 7.00 | 6.00 | | |
| | | | | 5.00 | 4.00 | 3.00 | 2.00 | 1.00 |
| 33.—Paire de chevaux de trait sous harnais, pesant au moins 1400 lbs. | 20.00 | 15.00 | 12.00 | 10.00 | 8.00 | 5.00 | 3.00 | 2.00 |

CLASSE V

Tous les premiers prix obtenus par les étalons et les juments de trois ans et plus, sont appelés à concourir pour le championnat.

- 1.—Etalons de 3 ans et plus, classes 1, 2, 3..... RUBAN
- 2.—Juments enregistrées, 3 ans et plus, (1er) des trois races..... RUBAN
- 3-- Un trophée est offert par l'Honorable J.-A. Godbout, Ministre de l'Agriculture au cultivateur qui présentera le meilleur sujet de race pure né en 1934.

CONCOURS DE JEUNES JUGES

Pour les fils de cultivateurs de 16 à 20 ans.

| | |
|----------------|---------------|
| 1er prix | \$4.00 |
| 2ème prix..... | \$3.00 |
| 3ème prix..... | \$2.00 |





CONDITIONS DE CONCOURS

10. Les inscriptions devront être faites le plus tôt possible.
20. Une contribution de 50 francs devra être payée pour chaque cheval inscrit au concours. Les contributions doivent accompagner les demandes d'entrée.

30. Les propriétaires de chevaux de race pure devront présenter les chevaux d'accompagnement, ainsi que le monte monte dans le cas d'un étalon. Les étalons de 8 ans sont acceptés pour la monte ne peuvent être



et tout à fait étrangers aux deux comités. Les juges pourront sur demande expliquer leur jugement.

Les INSTITUTIONS subventionnées par les Gouvernements prendront part au concours, mais ne recevront pas de prix en argent. Ces institutions contribueront à rendre l'exposition éducative et ne feront ainsi aucun tort aux autres compétiteurs. Toutes les correspondances et demandes d'inscriptions doivent être adressées à

