Sortir de l'ordinaire

CHRONIQUE

MARIE PLOURDE

«Livin' on the Edge» d'Aerosmith

page D4

CHRONIQUE

NATHALIE PETROWSKI

La sirène du spéculum

page D3

NOS CHOIX

DANSE

■ La chorégraphe Louise Bédard a déjà affirmé, en entrevue, qu'elle avait presque «...commencé à faire des chorégraphies avant même de savoir danser»! Voilà qui expliquerait en partie l'intériorité et la forte originalité de son oeuvre, remarquée tant ici qu'à l'étranger. Après avoir exploré l'univers masculin avec *Métamorphoses clandestines*, Louise Bédard présente, jusqu'au 2 mai au Théâtre La Chapelle, un nouveau spectacle, intitulé **Vierge noire**, sur l'archétype féminin.

ANNE-MARIE LECOMTE
collaboration spéciale

SPECTACLE

■ Après avoir «squatté» le Grand Café, les **Colocs** emménagent pour une soirée (au moins) au Café Campus, ce samedi à 21 h 30. Ils y interpréteront bien sûr les dix chansons de leur premier et tout récent album, mais également quelques inédites qui valent vraiment le détour, agrémentées d'une couple de steppettes à claquettes par André Fortin, leader du groupe. Sans oublier une ou deux reprises pas piquées des vers, dont la célèbre *Gaston, y'a l'téléfon* de Nino Ferrer, toutefois revue et corrigée façon Colocs: «Gaston y'a l'téléfon qui son. Mais c'est pas grave astheur, y'a l'répondeur»!

MARIE-CHRISTINE BLAIS
collaboration spéciale

CINÉMA

■ Interdit en Algérie, **Automne, Octobre à Alger**, ce film-choc de Malik Lakhdar-Hamina, est un *must* absolu. L'histoire d'une famille algérienne, à la veille du soulèvement d'octobre 1988. Une fiction d'une telle force qu'on a l'impression d'assister à un rigoureux reportage sur la jeunesse déboussolée de l'Algérie d'aujourd'hui, sur fond de musique *raï*. Un exploit pour Malik Lakhdar-Hamina, réalisateur et acteur central. Au programme de «Vues d'Afrique», samedi (UQAM), et jeudi (Cinémathèque québécoise). Puis en salle, à compter du 30 avril.

HUGUETTE ROBERGE

THÉÂTRE

■ La Compagnie Jean Duceppe termine sa 20e saison avec une tragédie moderne d'Arthur Miller, **Vu du pont**. Un spectacle à voir pour son intensité et pour la performance de Germain Houde, qui incarne un Eddie Carbone passionné, intransigeant, intègre à sa manière. Belle mise en scène, décor rétro, jeu soutenu, du Miller à son meilleur. À l'affiche jusqu'au 15 mai.

JEAN BEAUNOYER

L'AGENDA EN PAGES D2 ET D3

PHOTO BERNARD BRAULT, *La Presse*

Dans les temples des DJ

Christian Farley est fébrile par les temps qui courent, lui qui gagne sa vie à faire danser les gens. Quand ce DJ, qui travaille dans trois boîtes très courues de la métropole, prédit un été complètement capoté, il faut le croire.

Innovateur, Farley sait créer une ambiance hors de l'ordinaire. Ceux et celles qui ont assisté aux folles soirées du défunt Business, boulevard Saint-Laurent, peuvent en témoigner. Et cet été, il s'en promet! Les amateurs de house n'ont qu'à bien se tenir!

En attendant, comme les examens de fin de session sont presque terminés, la belle saison des discothèques peut commencer. Les grandes artères seront bientôt à nouveau bondées et les bars, pleins à craquer jusqu'aux petites heures du matin.

SORTIR en a profité pour faire le tour des discothèques les plus «hot» de Montréal. Et ce n'est pas le choix qui manque. Que ce soit pour draguer, danser ou prendre un bon coup, il y en a pour toutes les goûts, pour toutes les clientèles.

On assiste actuellement à une évolution des discothèques. Les bars de type alternatif, si populaires vers le milieu des années 1980, ont cédé la place depuis le début de la décennie à des discothèques plus conventionnelles. Chez Eugène Patin, le Zoo Bar, le Metropolis et O'Toole's, où la musique dominante est du genre «Top 40» et rock «classique», sont toujours très achalandés.

Mais attention, la tendance pourrait bien être renversée à nouveau. Quelques nouvelles discothèques plus underground font un malheur depuis leur ouverture. Les gens se bousculent aux portes du Royal et du Big Bang qui offrent une ambiance flyée. Dérivé de la «dance music», le house, une sorte de martèlement lourd et envahissant, est très en vogue dans ce genre de discothèques.

Pour danser, il se fait difficilement mieux.

MATHIAS BRUNET
collaboration spéciale

■ Fièvre nocturne. *Page D 5*

EN VEDETTE

Incontournable

Acteur, auteur, metteur en scène, spécialiste des spectacles à grand déploiement, notre invité mystère de la semaine est un des artistes les plus complets de la scène québécoise. Il est si polyvalent qu'il passe aisément des variétés au théâtre dit «sérieux» sans aucun problème. Il faut dire que ses origines modestes (il rappelle sans cesse qu'il est né en dessous du pont Jacques-Cartier) l'empêchent de mésestimer tout genre artistique.

Sorti de l'Ecole nationale de théâtre au début des années 80, il s'est vite aperçu qu'il lui valait mieux créer ses propres rôles s'il voulait avoir de l'emploi. Il a donc fondé, avec Claude Poissant et Marie-France Bruyère, le théâtre Petit à Petit, qui fête son 15e anniversaire cette année.

Il est maintenant un des metteurs en scène les plus sollicités, à son grand désespoir d'ailleurs, puisqu'il ne cesse de déplorer qu'on a oublié qu'il est avant tout un acteur, un acteur qui se plaint de ne pas jouer assez souvent.

L'avez-vous reconnu? La réponse est en D 2.

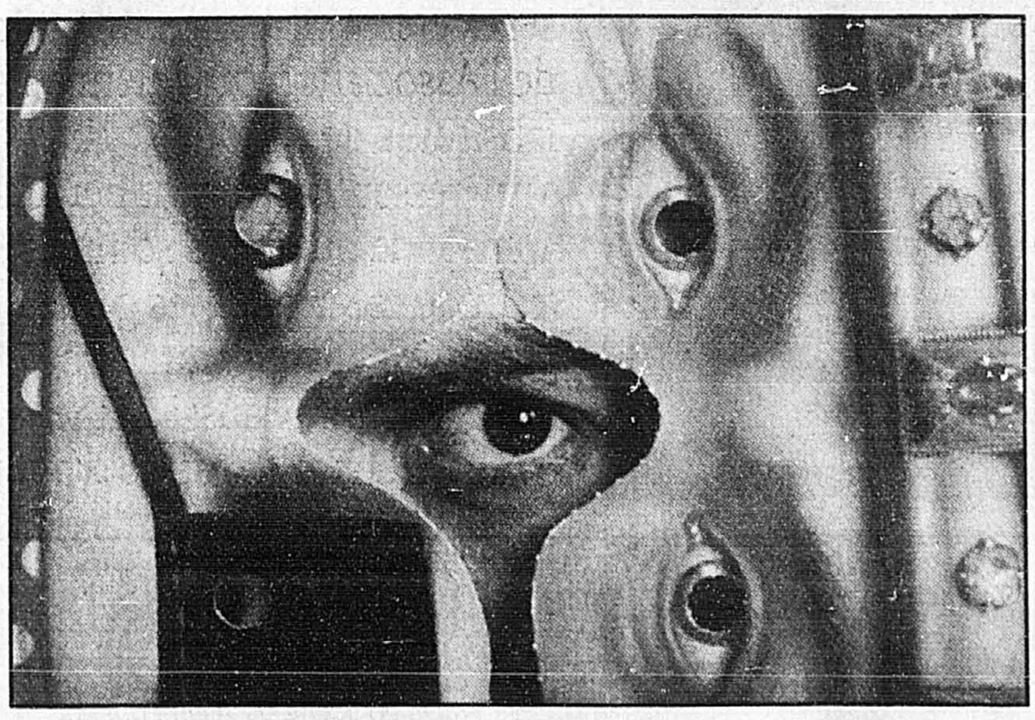

PHOTO BERNARD BRAULT, *La Presse*

À l'agenda

jeudi 22 AVRIL

■ **ZÉBULON.** Après s'être qualifiés, mardi, pour la grande finale de l'Empire des futures stars (qui aura lieu le 4 mai, au Spectrum), les quatre musiciens de Zébulon (le bassiste Marc Déry, le guitariste Yves Déry, le batteur Alain Quirion et le claviériste Yves Marchand) se produisent au Grand Café, ce soir.

■ **LA RETENUE.** Martine Chagnon, dont les spectacles dépouillés traitent des rapports humains, présente *La retenue* à l'Agora de la danse, à 20h, dans le cadre de la Série des majeurs de Tangente. Jusqu'à dimanche.

vendredi 23

■ **UNE VOIX, UN PIANO...** C'est un spectacle intimiste que propose Johanne Blouin, accompagnée de la pianiste Caroline Dupré, à la salle du Gesù. Ce soir et demain, 20h.

samedi 24

■ **MADAMA BUTTERFLY,** de Puccini. Production de l'Opéra de Montréal avec Diana Soviero dans le rôle-titre. Mise en scène: Bernard Uzan. À la salle Wilfrid-Pelletier, 20h.

«Je l'avoue: j'ai pleuré comme jamais encore à l'opéra... et je n'étais pas le seul samedi soir!» **(Claude Gingras)**

dimanche 25

■ **L'OISEAU D'OR.** Conçu et mis en scène par Vladimir Ageev, ce spectacle de marionnettes, qui intègre pantomime, danse et musique, est inspiré de contes et légendes provenant des cinq continents. Au Théâtre Biscuit, 15h.

■ **SALON DE LA JEUNESSE.** Le 14e Salon de la Jeunesse, qui se déroule à l'Aréna Maurice Richard, prend fin aujourd'hui. Dernière chance donc de faire l'essai, plutôt décevant, de «Virtuality», un système de jeu qui permet une immersion dans le monde virtuel.

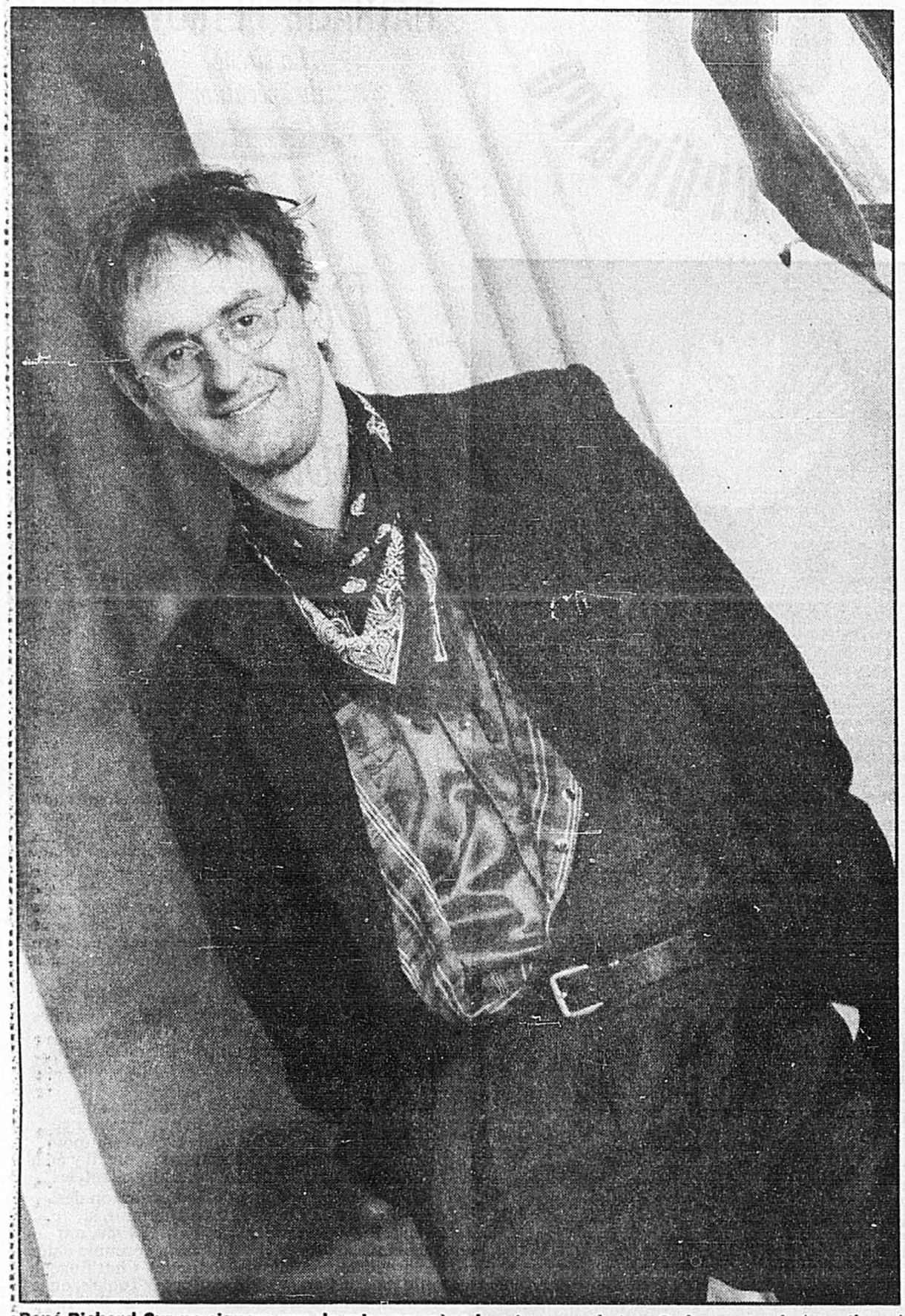

René-Richard Cyr ne signera pas de mise en scène la saison prochaine. Ce bourreau de travail veut prendre le temps de vivre et avoir la chance de jouer plus souvent. PHOTO BERNARD BRAULT, *La Presse*

EN VEDETTE

Libre de jouer *et de vivre*

JULIE VAILLANCOURT
collaboration spéciale

■ **Casquette de cuir noir sur la tête, crucifix à la Madonna au cou, René-Richard Cyr est arrivé en coup de vent au rendez-vous. Il a beau avoir l'air d'un perpétuel adolescent, son curriculum vitae est plus épais que celui de la majorité des artistes de sa génération, ce qui l'oblige à fonctionner en quatrième vitesse pour remplir tous ses engagements. Pas surprenant qu'il soit essoufflé...**

La serveuse de l'Express, le lieu de rencontre qu'il avait choisi, le tutoie et lui propose son *ginger ale* habituel. C'est que René-Richard Cyr est ici chez lui. De fait, il serrera plusieurs mains au cours de notre entretien. Mais le paradoxe, c'est que même dans un repère de m'as-tu-vu, il est d'une simplicité désarmante. Un peu plus et on a l'impression d'avoir gardé les cochons avec lui...

On s'attendrait pourtant à un ego démesuré de la part de ce «wiz kid» que certains ont qualifié de génie de la mise en scène. C'est peut-être dû au fait qu'il a passé la majeure partie de son enfance coin Frontenac et Ontario, un milieu où le théâtre lui est vite apparu comme la seule échappatoire possible, toujours est-il qu'il est impossible de prendre René-Richard Cyr au piège de la suffisance.

Un tourbillon

Trente-quatre ans, 29 mises en scène au théâtre, 18 aux variétés et 16 rôles à son actif, le bourreau de travail qu'est René-Richard Cyr commence à vouloir ralentir la cadence. «Faut que je développe une autre passion que mon métier», affirme-t-il tout en se demandant ce qui pourrait le combler autant. Son travail l'a occupé considérablement ces dernières années, à tel point qu'il avoue n'avoir pas «appelé des chums pour les inviter à souper depuis 10 ans»! Pour quelle raison? «Par tourbillon! Je recommence à peine à faire des choses aussi simples que mon marché!»

Maintenant qu'il est confortablement installé dans la profession, il veut prendre le temps de vivre. Et pour les amis qui s'esclafferaient en lisant de tels propos — «Ça fait au moins deux ans que je dis à tout le monde que je vais prendre une sabbatique» —, il précise qu'il a refusé toutes les offres de mise en scène la saison prochaine, sauf une. «Pour me mettre en disponibilité», ajoute-t-il, et avoir la chance, si quelqu'un pense à lui, de gagner sa vie en tant qu'acteur.

Car le drame de René-Richard Cyr — entendons-nous, l'homme est loin de faire une dépression, il avoue d'ailleurs être très optimiste: «pas loin de l'imbécile heureux» —, son drame donc, c'est d'avoir été très vite un metteur en scène talentueux, ce qui a porté ombrage à l'acteur. «Je n'ai jamais voulu être metteur en scène», clame-t-il. La phrase fuse, comme si elle avait été longtemps contenue. Ses talents d'acteur, pourtant, sont manifestes et ont même été reconnus par un public peu facile, celui de l'Association des critiques de théâtre qui lui décernait, en février 1991, le prix de la meilleure interprétation masculine pour le rôle d'Hosanna dans la pièce de Michel Tremblay. Lorsqu'on lui demande quel rôle lui ferait le plus plaisir présentement, la réponse ne se fait pas attendre: «N'importe quoi!»

Mais n'attendez pas de scandale de la part de René-Richard Cyr. Oui, il veut jouer davantage, mais pas de là à en faire tout un plat. Il se dit d'ailleurs très raisonnable, trop raisonnable, au point où ses collègues du théâtre Petit à Petit se sont payé sa tête, récemment, lors du party du 15e anniversaire de la troupe. «Claude Poissant évoquait nos souvenirs et, à un moment donné, un des couplets de la chanson c'était: «Même René-Richard va se coucher tard!»

Les partys jusqu'à l'aube sont en effet rarissimes pour l'artiste qui a une discipline personnelle très stricte. Les débordements, très peu pour lui. «Devant l'excès, je demeure toujours un peu pantois. C'est pour ça que je méprise profondément l'alcool. Tu sais, moi, me faire dire à deux heures du matin 'J't'aime René' par quelqu'un de ben amoché...»

Le retour de Sylvie Drapeau

En attendant un été de vacances bien méritées à son chalet de Sainte-Marguerite, un endroit où il se rend en taxi parce qu'il a horreur de conduire des «machines» de toutes sortes, y compris les automobiles, René-Richard se permet une dernière mise en scène, dans un théâtre d'été s'il vous plait. Il a accepté de monter *Le temps d'une vie* de Roland Lepage au Théâtre du village d'Émilie, à Grand-Mère, à condition «d'avoir l'actrice que je voulais».

L'actrice en question, c'est nulle autre que Sylvie Drapeau, qui a consenti à mettre fin à son année sabbatique deux mois plus tôt, juste pour le plaisir de jouer sous la direction de René-Richard. On raconte d'ailleurs dans le milieu que Cyr est très apprécié des comédiens.

«Ils se sentent très libres avec lui, précise Michel Smith, qui a récemment signé la musique du *Malentendu*, le dernier succès théâtral de René-Richard. Les acteurs fonctionnent bien avec lui. Il sait déléguer et respecte énormément la création des autres.»

Car le metteur en scène voue un immense respect au processus créateur. C'est un peu pour cela qu'il a décidé de modérer son rythme de travail la saison prochaine. Il veut tout simplement revenir à l'essentiel: «créer par besoin».

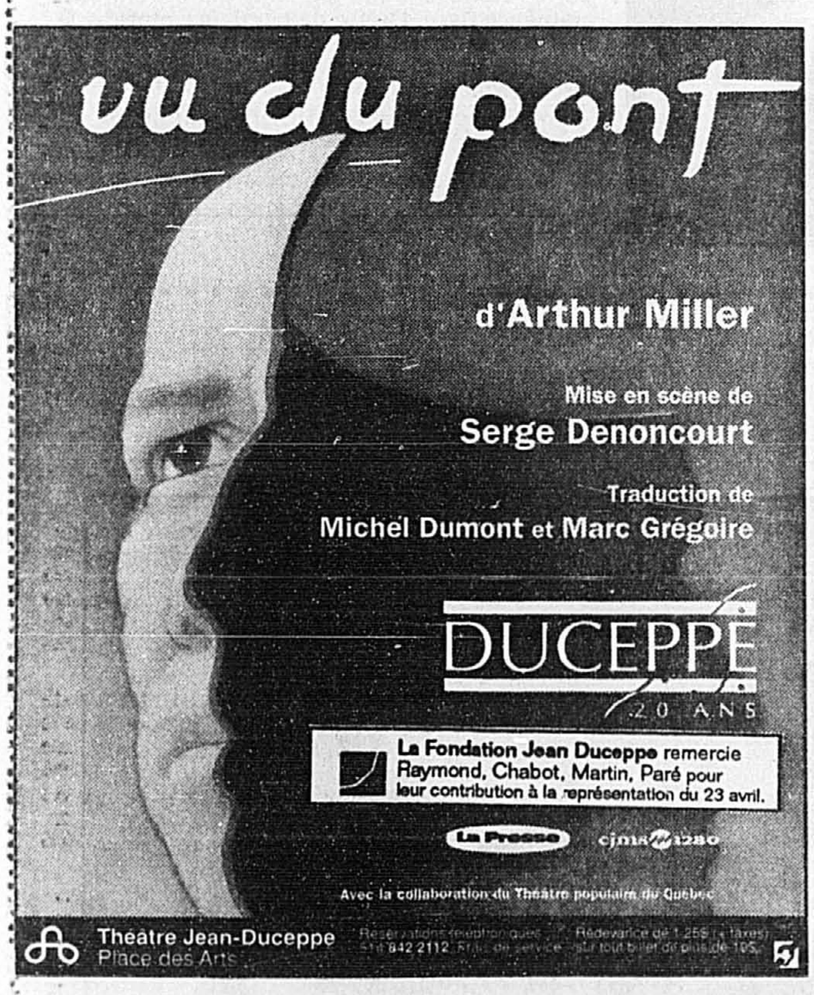

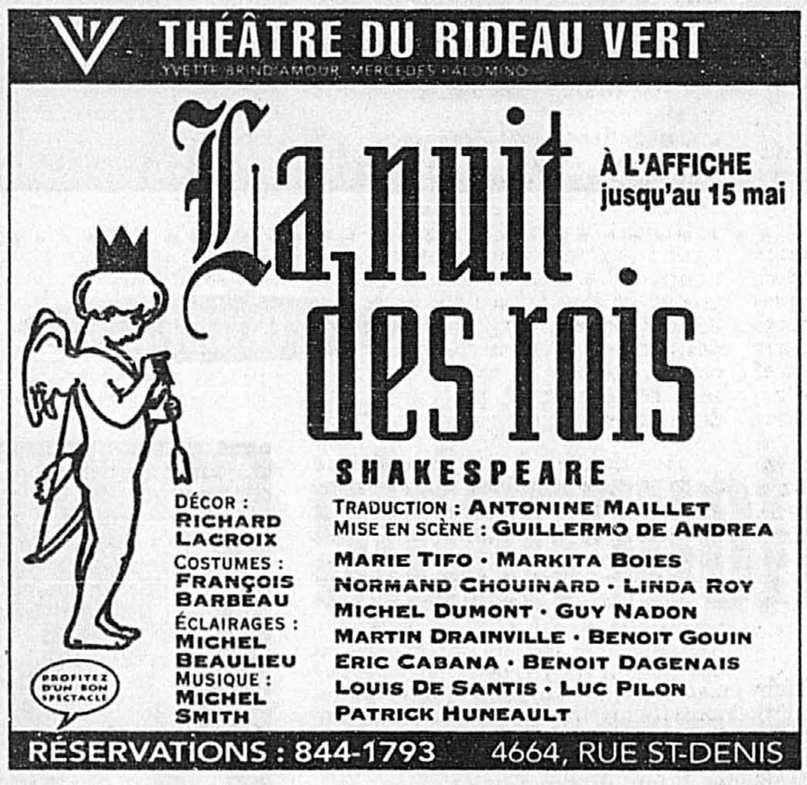

lundi 26

■ **SPECTACLE BUD DU MOIS.** Francis Martin, qui a vendu plus de 50 000 exemplaires de son second album (*Quand on se donne...*), et le groupe pop-rock français Les Infidèles (*Mon héroïne*) se partagent la vedette, ce soir, dans le cadre du Spectacle Bud du mois. Au Spectrum, 20 h 30. Entrée libre.

■ **BRÉSIL, TERRE D'ESPOIR ET DE PASSION.** Tourné par le cinéaste Mario Introia et présenté par Les Grands Explorateurs, ce film est une invitation à mieux connaître le Brésil, ses grandes villes (Salvador, Belem, Brasilia, Sao Paulo) et l'Amazonie d'aujourd'hui. Au Théâtre Olympia, 20 h.

mardi 27

■ **ETC...** Duo formé de Dominique Primeau (voix, flûte et percussions) et Paul Mallette (guitares), Etc... se produit, à 21 h 30, à l'Air du Temps, avec le percussionniste Paul Picard. Au menu de ce concert acoustique: musique brésilienne, jazz, folk et ballade.

■ **LES TROYENNES.** Première des *Troyennes*, d'Euripide, dans une mise en scène d'Alice Ronfard (sa mère, Marie Cardinal, signe le texte français et Jean-Pierre Ronfard, son père, fait partie de la distribution). Avec Monique Mercure dans le rôle d'Hécube. Au TNM, à 20 h.

mercredi 28

■ **GOGH VAN GO.** La chanteuse Sandra Luciantonio et le guitariste Dan Tierney, deux Montréalais anglophones qui ont lancé récemment leur premier album éponyme (*Gogh Van Go*), sont en spectacle, à 20 h 30, au Café Campus.

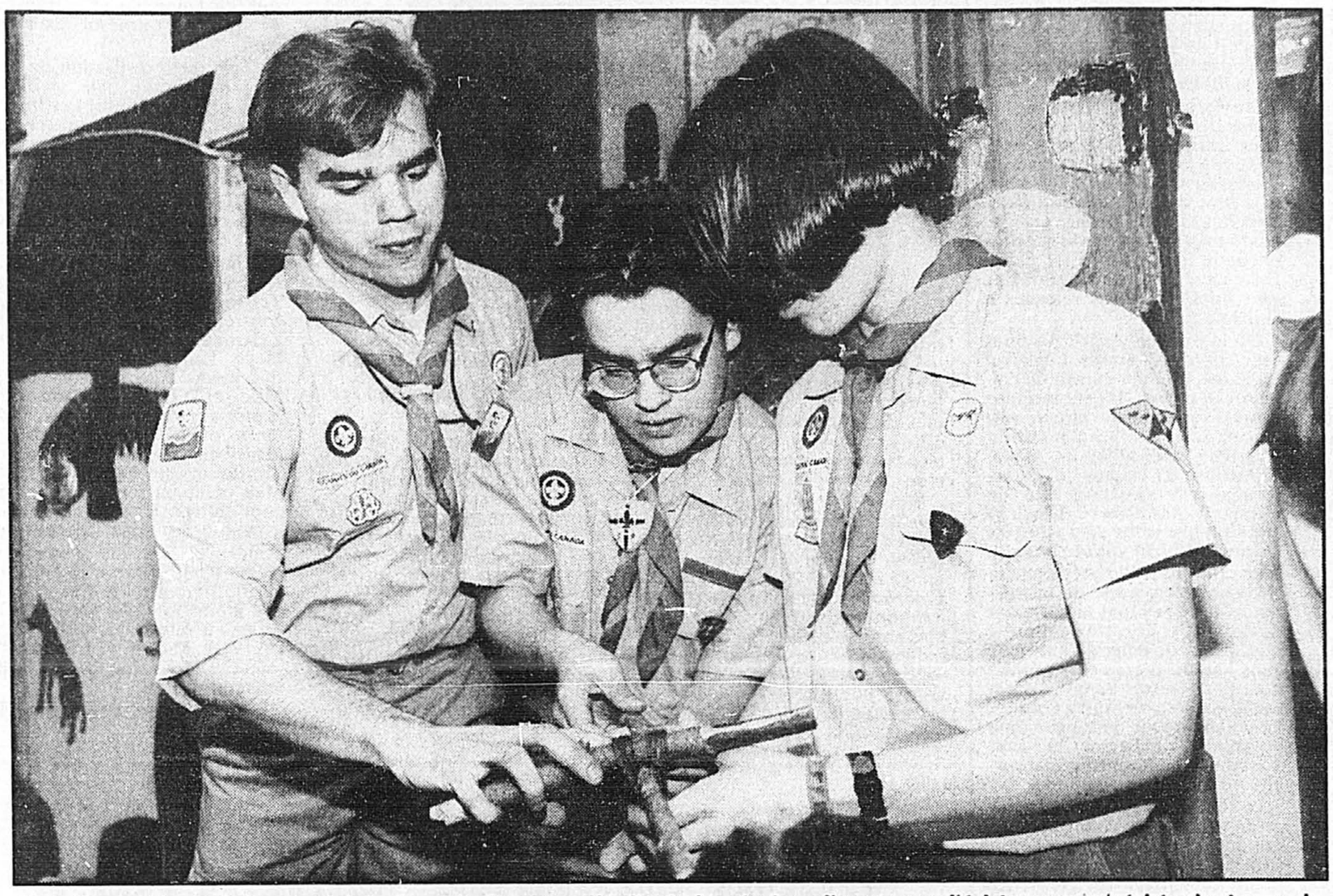

Alain Masson (à gauche) anime bénévolement, chaque vendredi soir, les réunions d'un groupe d'éclaireurs montréalais, des jeunes de 12-15 ans du mouvement scout.

PHOTO PIERRE McCANN, *La Presse*

SOCIÉTÉ

«Bénévoler»... à loisir !

CHRISTIANE DUPONT
collaboration spéciale

■ Voici, pour vous, des «sorties» qui, au lieu de vous appauvrir, vont vous enrichir! Vous en doutez? Parlez-en à ceux et celles qui célèbrent la semaine d'action bénévole depuis le 18 avril et jusqu'à samedi.

Sont-ils nombreux? Selon un sondage récent commandé par le ministère du Loisir, de la Chasse et de la Pêche et la Fédération des centres d'action bénévole du Québec, il y aurait une augmentation substantielle des bénévoles au Québec et ce, dans toutes les catégories d'âge. Dans la catégorie des 18-24 ans, l'augmentation est encore plus frappante: le pourcentage d'une enquête réalisée en 1987, de l'ordre de 12,3 p.cent, passe à 23,7 p.cent dans le récent sondage réalisé par le Groupe Léger et Léger.

Comment expliquer ce phénomène? Plusieurs hypothèses peuvent être avancées. Faut-il y voir un effet de la récession au sens où l'on peut faire des sorties à bon compte? Pour les jeunes, le bénévolat constitue-t-il, dans un monde du travail qui leur est de plus en plus fermé, une possibilité d'acquérir de l'expérience pratique, laquelle sera comptabilisée plus tard lorsque viendra le moment de dénicher un emploi? Est-ce le résultat de peines imposées par les travaux compensatoires en raison de délits divers pour lesquels il faut «régler» sa dette en pseudo-bénévolat? Les Québécois, jeunes et moins jeunes, ont peut-être aussi été sensibles aux campagnes menées en vue de valoriser l'action bénévole et aux besoins d'aide qui semblent immenses, récession oblige.

D'une saison à l'autre

Alain Masson, 24 ans, travaille comme animateur à la Maison des jeunes de Pierrefonds. Dans ses loisirs, il se retrouve avec d'autres jeunes, un groupe d'éclaireurs du mouvement scout. Son bénévolat prend aussi des allures «saisonnières»: au printemps, il fait partie des bénévoles du Tour de l'Île de Montréal. L'été, il assure avec d'autres bénévoles la sécurité dans certaines des fêtes organisées à l'occasion de la Saint-Jean. Dans le temps des Fêtes, il participe à l'Opération Nez-Rouge.

Beaucoup d'engagement? Alain admet qu'il a une vie personnelle mouvementée, au sens où il est très occupé, mais il apprécie cette chance qu'il a, dit-il, «de partager son vécu avec d'autres», selon des valeurs qui lui ont été inculquées par sa mère. À son avis, s'il devait arrêter brusquement de faire du bénévolat, il y aurait un grand vide dans sa vie. Issu d'une famille monoparentale, Alain a dû faire face rapidement à diverses responsabilités à titre d'aîné de la famille. «Ce que je fais comme bénévole me permet de lâcher mon fou, de rester jeune, dit-il. Il y a une grande part de divertissement dans ce que je fais, parce que je si n'avais pas de plaisir à être bénévole, j'arrêterais!», laisse-t-il entendre. Alain ajoute que le fait d'être bénévole ne l'a pas empêché, à quelques reprises, d'avoir une «blonde», et de sortir pour faire autre chose... que du bénévolat. «C'est pas parce qu'on est bénévole qu'on est à part», conclut-il.

Rien pour s'ennuyer

Déjà secouriste à l'Ambulance Saint-Jean, en 1985, Sylvain Leduc, qui avait 22 ans à l'époque du premier Tour de l'île, a joint les rangs du Tour comme bénévole à pied sur le parcours, et est devenu chef d'équipe, secouriste premiers soins, à vélo. «C'est très valorisant d'aider les gens, dit Sylvain. Depuis que j'ai 18 ans, j'ai toujours fait du bénévolat.» Sonia, la conjointe de Sylvain Leduc, participe également à cette activité comme bénévole secouriste. Parents de deux jeunes enfants, Sébastien, 3 ans, et Samuel, 1 an, Sylvain et Sonia s'adonnent à des activités de bénévolat malgré leur petite famille.

Pour Sylvain, 30 ans, le bénévolat a commencé en ski, alors qu'il était patrouilleur sur les pentes. «Pour moi, le bénévolat répond à un besoin de me divertir et au désir d'aider les autres.» À ceux qui croient que les bénévoles ne font que meubler leur solitude ou combler une carence... Sylvain offre un autre son de cloche. «D'abord, je ne crois pas vivre de solitude dans mon cas», souligne-t-il à la blague, faisant allusion à sa vie familiale déjà bien remplie, «ce qui ne m'empêche pas de faire beaucoup de bénévolat. En outre, quand je m'adonne à mes activités de bénévolat, je rencontre beaucoup de gens intéressants, je découvre un tas de choses nouvelles: rien pour m'ennuyer», ajoute-t-il en riant. Sylvain affirme avoir du plaisir à faire également autre chose que du bénévolat. «Aller prendre un verre avec des amis, ça peut aussi se faire après une journée de bénévolat!», dit-il. Ou après un match de hockey... dirigé par Sylvain Leduc, entraîneur, catégorie bantam!

Faire ce qu'on aime

Josée-Anne Guay, 22 ans, a étudié le piano pendant 12 ans et a déjà participé, à titre de candidate, au Concours de musique du Canada. Récemment, elle terminait ses études en comptabilité. Elle met maintenant à profit son apprentissage à titre de trésorière bénévole au Concours pour la région de l'Abitibi-Témiscamingue. «À mon travail, dit-elle, je n'ai pas du tout cette dimension musicale. Josée-Anne souligne qu'elle acquiert, bénévolat faisant, une expérience supplémentaire dans son champ de pratique professionnelle, ce qui n'est pas sans lui déplaire. Active dans le domaine du bénévolat dès l'âge de 14 ans, Josée-Anne a suivi l'exemple de son père, mentionne-t-elle. «Le bénévolat amène une autre dimension dans notre vie. Il nous permet aussi de rencontrer des gens de tous les milieux.» Elle conseille à ceux et celles qui y pensent sérieusement de «s'engager dans quelque chose qui leur plaît».

Josey Bouchard, une enseignante de 29 ans, pour qui les anniversaires des Petits frères des pauvres de l'Est de Montréal n'ont plus de secrets, abonde dans le même sens. «Pour que le bénévolat soit un divertissement, il faut faire quelque chose qu'on aime», dit- elle. Le bénévolat permet, selon elle, de participer à la vie en tant qu'acteur et non spectateur, comme plusieurs jeunes de sa génération, dit-elle, qu'elle perçoit un peu comme des égoïstes. C'est pour elle un plaisir de célébrer avec les gens du troisième âge dont les Petits frères des Pauvres s'occupent. «Ça me donne une autre vision des choses, dit-elle. J'apprends avec eux des faits et des idées d'une autre époque.»

D'autres préoccupations

Selon Yolande Chartier, des Associés bénévoles qualifiés pour les jeunes, le bénévolat représente, pour la cinquantaine de jeunes sur les 370 membres que compte l'Association, à la fois une relation d'aide et un loisir. Violette Gingras, de la Fédération des centres d'action bénévole du Québec, précise qu'en 1993, deux raisons majeures peuvent inciter les jeunes du groupe des 18-35 ans à faire du bénévolat et à garder cet intérêt envers l'action bénévole. Ils savent, d'une part, que l'expérience acquise à l'occasion d'activités de bénévolat sera profitable pour eux et qu'elle saura fort probablement intéresser un futur employeur. D'autre part, lorsque leur démarche de bénévolat est valorisée dans leur propre famille, les plus jeunes de ce groupe d'âge ont tendance à continuer à faire du bénévolat en vieillissant.

Toutes deux conviennent cependant que, une fois passé le cap des 20 ans, nombreux sont ceux et celles qui ont d'autres préoccupations: les études, la recherche d'emploi, les amours et la famille qui, parfois, s'agrandit; tout cela expliquerait que le bénévolat remporte la palme chez les gens d'âge moyen, eux qui, bien souvent, ont une vie professionnelle plus stable, des enfants un peu plus âgés — s'ils en ont —, un rythme de vie un peu moins trépidant et un certain recul face aux choses de la vie, ce qui leur laisserait peut-être plus de place à l'aide à autrui.

Mme Gingras constate également que les bénévoles plus âgés vont s'engager plus volontiers dans le bénévolat «d'aide et de soins» aux personnes malades, tandis que les choix des jeunes s'orienteront plus naturellement vers les loisirs, la culture et l'environnement. Les jeunes qui oeuvrent au chapitre de l'aide humanitaire sont proches des victimes du sida, des itinérants et des personnes démunies: des réalités sociales qui ne sont pas nouvelles, dans certains cas, mais qui ressortent avec encore plus d'acuité depuis quelques années. Le dévouement est donc aussi du ressort des jeunes.

Une petite «sortie» de bénévolat? Ça coûte pas cher... et ça rapporte au centuple!

■ Vous désirez faire du bénévolat? Voici quelques adresses:

- **Associés bénévoles qualifiés au service des jeunes:** (514) 948-6180
- **Fédération des centres d'action bénévoles du Québec:** (514) 524-7515
- **Scouts et Guides de Montréal:** (514) 849-9208
- **Tour de l'île de Montréal:** (514) 847-8356
- **Concours de musique du Canada:** (514) 879-1959
- **Petits frères des Pauvres:** (514) 527-8653
- **Fête Nationale de la Saint-Jean:** (514) 878-FETE (à partir du 24 mai)
- **Comité Sida Aide Montréal:** (514) 282-9888

Nathalie Petrowski

La sirène du spéculum

Si vous trouvez que Madonna exsude un parfum de scandale et qu'elle en montre plus que le client en demande, préparez-vous à passer un très mauvais quart d'heure la semaine prochaine. Madonna est une bonne soeur à côté d'Annie Sprinkle, qui arrive en ville mardi avec tout son attirail portatif de gynécologue maison.

Pour ceux qui ne la connaissent pas encore, Annie Sprinkle est une sorte de Cicciolina des milieux de l'art new-yorkais avec la nuance que la députée nue d'Italie ne montre que le début de ses «amygdales» alors qu'Annie Sprinkle les expose brutalement sur la table.

Déesse de l'amour au latex, militante de la libération génitale, championne de l'orgasme à répétition, sirène du spéculum et apôtre du *pussy power*, section lesbienne radicale, Annie Sprinkle est avant tout une missionnaire du sexe. Elle entend sauver le monde en encourageant l'humanité à la fornication.

Elle a d'ailleurs dressé une liste de 101 bonnes raisons expliquant pourquoi le sexe est important. On y apprend, entre autres, que le sexe dégage les sinus, soulage les crampes menstruelles, calme les migraines, remonte le moral, guérit les gueules de bois, brûle des calories et que c'est un cadeau idéal pour les fêtes, anniversaires et bar-mitsvah.

Ancienne pute aujourd'hui membre du conseil d'aministration des Prostitutes of New York, ex-star de films porno, Sprinkle a fui l'univers glauque des pimps et des satyres pour trouver refuge chez le yuppie occidental amateur de masturbation intellectuelle, à qui elle offre l'occasion inespérée de se frotter à la porno sans rougir de honte ni se salir les mains.

* * *

Au Club Soda où elle se produira, le week-end prochain dans un peep-show glorifié, juchée sur des talons de trois pieds de haut et vêtue de dessous loués à Gerda Munsinger, Annie Sprinkle s'introduira sur scène et entre les deux jambes un spéculum avec le doigté d'un professionnel, après quoi elle distribuera des lampes de poche et invitera le public à admirer de près l'intérieur de son musée génital.

Et si cela ne suffit pas, vous aurez par la suite le loisir de planter votre tête légèrement prise de vertige entre ses deux vertigineux nichons plus gros que des melons d'eau, tandis qu'un photographe amateur vous croquera le portrait. Faites toutefois attention à ce que la photo vous soit remise en mains propres, sans quoi quelqu'un qui vous veut du bien pourrait toujours en envoyer un exemplaire à votre mère ou à votre oncle évêque.

Ne croyez surtout pas que je plaisante. Tout cela se passera réellement sur scène la semaine prochaine. Et si d'aventure, l'escouade de la moralité se pointe au portillon, soyez assurés qu'Annie Sprinkle les assommera avec son discours sur la beauté de l'appareil génital et les splendeurs architecturales de la cathédrale vaginale, avant de leur tendre une lampe de poche et un casque de mineur pour qu'ils vérifient par eux-mêmes.

* * *

La femme est investie d'une mission. C'est son drame. Pour que la mission réussisse, elle doit propager la bonne nouvelle. Conséquemment, Annie Sprinkle parle. Elle parle beaucoup, elle se justifie tout le temps.

Les femmes à barbe ou les femmes-troncs avaient au moins la décence de se taire. Et même la célèbre Chesty Morgan, penchée par en avant comme une tour de Pise manquée et emportée malgré elle par le poids de sa poitrine protozoaire, avait eu la bonne idée de garder ses commentaires pour elle-même.

Mais Annie, fatigante Annie, nous casse les oreilles avec son catéchisme et son cours 101 sur l'orgasme à répétition et sur les vertus des gants chirurgicaux et des carrés de plastique collés comme des timbres Pinkies sur le pubis. Annie Sprinkle nous fait la morale à l'envers et nous inonde — c'est le cas de le dire — de ses leçons d'anatomie avec l'intention soi-disant honorable de se réapproprier la gynécologie au nom de toutes les femmes. Mais, en fait, tout ce qu'elle se réapproprie, c'est du temps d'antenne.

Pour tout dire, Annie Sprinkle me tape sur les nerfs. Je n'ai pas vu son show, mais un vidéo d'une heure sur le phénomène m'a convaincue que la femme est une fumiste qui a eu l'intelligence de miser sur le cul, le seul sujet qui réussit encore à exciter la société d'impuissants et d'obsédés sexuels qu'elle dessert.

Et le problème, ce n'est pas tant le sujet de ses dissertations que ses prétentions en la matière. Car Annie Sprinkle se présente comme une experte. Elle n'a pas de doctorat, mais c'est tout comme, ce qui sous-entend que ceux qui l'écoutent et la suivent sont des enfants d'école, des curés défroqués ou des handicapés sexuels. D'où sa manie de donner des recettes comme une Jehane Benoît de la fornication féminine. D'où sa manie aussi de tout montrer et de saboter ce qui reste de mystère.

* * *

Évidemment, ses défenseurs diront le contraire. Ils prétendront que son sens de l'humour est révolutionnaire et que ses peep-shows sont des oeuvres d'art. Ils invoqueront aussi l'importance du *pussy power* qu'elle défend envers et contre la culture macho ou la nouvelle hégémonie des gais en matière pornographique.

Car avant Annie Sprinkle, la porno était l'affaire des hommes. Elle est la première lesbienne à marcher sur la lune et surtout la première lesbienne à utiliser un phallus en plastique sans culpabilité freudienne. Ses shows sont une messe et les toiles qu'elle peint en trempant ses seins dans la peinture, des objets de collection qui se vendent 20 000 $ l'exemplaire.

Moi, je vous dirai qu'avoir à choisir entre Annie Sprinkle et les films de cul du Pussycat, je n'hésite pas une seconde. Les films de cul du Pussycat sont peut-être cons et mal foutus, mais, au moins, ils sont sans prétention. On peut les regarder en bâillant et sans être obligé de brandir son spéculum à tout bout de champ.

Et puis, les films porno du Pussycat respectent certaines limites. Ils nous montrent peut-être quelques tuyaux, mais pas toute la plomberie. Ils ont compris que les organes génitaux ont une beauté intérieure. Pas besoin de constamment les sortir du placard pour en exalter la splendeur.

CLIPS

À double tranchant

MARIE PLOURDE
collaboration spéciale

Vous souvenez-vous du tapage qu'avait fait le vidéoclip *Black or White* de Michael Jackson? C'était le fameux clip où l'on voyait presque miraculeusement les personnes se métamorphoser. Pour mener à bien ces transformations, on avait utilisé un procédé très sophistiqué et dispendieux. Mais là n'était pas le problème, bien au contraire, tout le monde restait bouche bée devant la qualité technique du clip.

La controverse avait été soulevée par le petit bout de la fin où l'on assistait pendant une minute à une séance de défoulement de Michael. Une longue minute à le voir se pogner le paquet et détruire des voitures à coups de barre de fer. Les gens se demandaient pourquoi Michael osait donner un si mauvais exemple à nos jeunes. Pour faire taire ces personnes, la maison de disques de l'homme plastifié avait décidé de supprimer l'extrait si scandaleux.

Sans être à cheval sur les principes, j'avais aussi tiqué sur la fin: je la trouvais ridicule et surtout tout à fait gratuite. Je n'ai pu trouver qu'une seule raison pour justifier cette scène franchement épaisse: Michael voulait montrer qu'il n'était pas si feluette qu'on le croyait. Enfin, je spécule.

Par ailleurs, on a souvent accusé le clip d'être violent et d'avoir une mauvaise influence sur les jeunes. Ses artisans se sont toujours défendus en affirmant qu'effectivement, on avait déjà vu des mecs se faire tabasser dans les clips, mais que les meurtres étaient rarissimes. Si on compare le clip aux films qui font courir les foules comme *Lethal Weapon* et *Die Hard* qui comptent un meurtre à la minute, c'est du Walt Disney. Mais ce n'est pas une raison pour accepter la violence dans les clips.

Heureusement qu'avec le temps, tout comme la vague des clips sexistes, la violence dans le vidéoclip tend à disparaître au profit d'oeuvres plus artistiques. Bien sûr, il se glisse parfois des atrocités comme Gwar, qui exploite tous les tabous, de la pédophilie à la nécrophilie, mais, Dieu merci, ils se font rares et sont immédiatement relégués à la filière treize.

Où je veux en venir? Au nouveau clip d'Aerosmith, *Livin' on the Edge*, premier extrait de l'album *Get a Grip*. Il peut sembler facile de qualifier un clip de violent ou sexiste, mais que fait-on lorsqu'un réalisateur de vidéoclip utilise les clichés qui caractérisent une situation afin de mieux la dénoncer? C'est la question que je me suis posée en visionnant *Livin' on the Edge*.

Le clip illustre le propos de la chanson: on y parle de la tolérance aux abus que la société a développée et de cette manie que nous avons de jouer à l'autruche dans l'espoir d'éviter les problèmes. Pour clipper de telles paroles, le réalisateur Marty Callner, un collaborateur de longue date du groupe, a opté pour la façon directe et nous montrant l'absurdité de certaines situations.

Le thème du clip? Vivre dangereusement. On y voit des jeunes qui doivent passer au détecteur de métal avant d'entrer à l'école, des filles vandaliser des voitures, un jeune refuser d'utiliser un condom, voler une voiture avec un copain et foncer à toute vitesse sur un camion. C'est plutôt déprimant comme constat, mais pourtant près de la réalité.

Le clip est parsemé çà et là d'apparitions des deux piliers du groupe: Steven Tyler, le chanteur, et Joe Perry, le guitariste. Ces derniers, gros comme des radiographies, semblent plus en forme que jamais et bien décidés à nous ouvrir brusquement les yeux sur certaines absurdités tout en continuant de rocker la baraque.

On ne peut pas condamner la diffusion d'un clip comme *Livin' on the Edge* puisque l'effort de conscientisation des gens est très louable. Il reste quand même que ces images peuvent être mal perçues par quelques personnes qui ne s'arrêtent pas au texte de la chanson ou qui ne comprennent tout simplement pas l'anglais. Sans le texte, les images deviennent alors propagatrices de ce qu'elles voulaient dénoncer à priori. Ça devient une arme à double tranchant; à l'instar du clip de Michael Jackson, ce clip comporte des scènes de violence, sauf que celles de Aerosmith ne sont pas gratuites... mais pas pour tout le monde.

Parce qu'il n'a pas de finale moralisatrice, ce clip sera sans doute contesté par quelques personnes. Dommage! Pour une fois qu'on ne sombrait pas dans le cucul pour nous parler de nos préoccupations sociales.

Aurait peut-être fallu donner un manuel d'instructions avec le clip. Hum! pas sûr...

NOUVEAUX CLIPS

■ Ces nouveautés seront diffusées, ce soir à 19h, dans le cadre de l'émission Vidéo Plus, animée par Marie Plourde.

Carole Laure
Mirage Geisho

...

Bruce Hornsby
Harbor Lights

...

Living Colour
Auslander

...

Anthrax
Only

Daniel Lanois
Lotta Love To Give

...

The Northern Pikes
Everything

...

Paul McCartney
C'mon People

...

New Order
Regret

VIDÉO

Les moins pires moments...

(Rock et Belles Oreilles)

■ Est-ce leur disparition du petit écran depuis trois ans ou la lassitude devant le caractère inoffensif de ce que la télévision nous offre actuellement de comique, toujours est-il que les RBO, dont les vidéos 4 et 5 viennent de sortir, n'ont jamais paru aussi bons dans leurs *Moins pires moments* (1986-1990). On a beau, pour la plupart d'entre nous, avoir enregistré toutes leurs émissions, la manière dont elles sont ici remontées, par thème (les animaux qui se suivent dans *Bonjour la police*, par exemple, depuis le chien jusqu'à la mouffette en passant par le cheval et le porc, ou les questions de sexe du père Slomeau), a l'effet d'un renouvellement.

Les choses télévisées ont bien changé depuis trois ans. On a l'impression que les RBO — qui étaient les critiques les plus durs de la télévision précisément, de la publicité et de la «gimmick» internationale de la musique populaire, et qui poussaient le plus loin la méchanceté dans leurs imitations de chanteurs, d'animateurs, d'hommes politiques, de journalistes, etc. — n'auraient plus droit à la diffusion aujourd'hui tellement les normes de bienséance semblent s'être resserrées.

Mais S.V.P. ramenez-les-nous vivants et intacts! Qu'ils passent enfin à la râpe les *Marilyn* et *Shehaweb* comme ils avaient râpé *Lance et compte* et *Les filles de Calèche*; qu'ils nous repassent ces moments historiques inoubliables comme ils ont fait avec l'été indien de 1990 transformé en épisode de *Daniel Boone*; qu'ils virent la publicité à l'envers (rappelez-vous le Club Merd) et descendent de leur piédestal quelques autres dieux de plus que Gerry Boulet et Georges-Hébert Germain. Que Chantal revienne chanter comme les Françaises et que les gars nous montrent encore leurs fesses!

S'ils reprennent du service à la télévision, comme il en est actuellement question à Radio-Canada, auront-ils le droit d'être égaux à eux-mêmes sans crainte de subir les foudres de «Gonzalès» ou autres sénateurs dont ils s'étaient d'ailleurs déjà joyeusement moqués en les montrant en couches, mangeant leur pablum? Ou devront-ils modérer leurs transports? En attendant la réponse, un bain avec les RBO — les cassettes se vendent 1998 $ l'unité — est sans doute ce qu'il y a de plus rafraîchissant et de plus délicieusement licencieux par les temps qui courent.

JOCELYNE LEPAGE

Tintin et le mystère de La Toison d'Or

(Jean-Jacques Vierne)

Tintin et les oranges bleues

(Philippe Condroyer)

■ Ces deux films sur les aventures de Tintin, les deux seuls réalisées au début des années soixante avec de vrais comédiens (les suivants le seront en dessins animés), s'adressent aux 8-10 ans et aux vieux «fans» d'Hergé. Les autres risquent de les trouver sérieusement démodés.

Dans le premier, le capitaine Haddock a reçu en héritage d'un vieil ami un bateau baptisé *La Toison d'Or*. Accompagné de Tintin et Milou, l'heureux héritier part pour Istanbul, où une surprise l'attend: *La Toison d'Or* n'est qu'un infâme tas de ferraille, construit en 1913. Un cercueil flottant, comme dit Haddock, déçu, qui veut refuser l'héritage.

Mais un inconnu, qui dit s'appeler Anton Karabine, se présente à lui et, sous prétexte de son amitié pour le défunt, lui fait une offre mirobolante, qui en devient suspecte. Si ce vieux rafiot ne vaut pas un rond, pourquoi quelqu'un veut-il en payer le prix fort? Mystère que Haddock et ses amis ont 15 jours pour élucider. Le trio n'aura pas la tâche facile, mais avec l'aide des ineffables détectives Dupond et Dupont, ainsi que de l'aimable et extravagant professeur Tournesol, ils réussiront.

Dans cette réalisation de Jean-Jacques Vierne, déjà vieille de plus de 30 ans (1961) et intéressante à ce titre, sur un scénario d'André Barret, les célèbres personnages d'Hergé sont incarnés par des grands du cinéma français (Georges Wilson, Dario Moreno et le regretté Charles Vanel).

Dans le second film, *Tintin et les oranges bleues*, le professeur Tournesol a reçu d'un éminent confrère espagnol, le professeur Zalamba, une mystérieuse orange bleue. Laquelle lui est volée la nuit même. Avec ses amis, Tintin, Milou et le capitaine Haddock, le professeur s'envole donc vers Valence, où ils apprennent que le professeur Zalamba a disparu... Tournesol est enlevé à son tour. Mais comptez sur le célèbre trio pour délivrer les deux savants.

Réalisé en 1964 par Philippe Condroyer, sur un scénario du même André Barret, ce film m'a paru différent, et à dire vrai, un peu moins fort que le précédent. Est-ce en raison des interprètes? Peut-être. Mais peut-être aussi, le sujet est-il tout simplement trop... «alambiqué».

HUGUETTE ROBERGE

Schtroumpfer une frite !

MARC CASSIVI
collaboration spéciale

RESTAURANT

■ Dans un village gaulois où d'invincibles guerriers résistent toujours à une légion romaine démoralisée, un vieux druide assaisonne une potion qui mijote à petit feu. Il refuse d'en servir à un obèse aux tresses rousses, mais vous, qui n'êtes pas tombé dedans lorsque vous étiez petit, avez droit à une généreuse portion. Vous levez les yeux pour remercier ce vieil homme sympathique, mais découvrez un serveur beaucoup plus jeune. Vous n'êtes plus à l'époque de César, votre soupe n'est plus magique et le petit village a fait place à un charmant bistro français bondé de clients.

Le Cartoon est établi, rue Lacombe, depuis juillet dernier. Situé à proximité de l'Université de Montréal, le bistro français attire une clientèle majoritairement étudiante. Outre le fait d'offrir des mets délicieux à des prix très raisonnables, le Cartoon a la particularité de présenter un concept original et rafraîchissant. Dès son entrée, le client se retrouve dans un véritable temple de la B.D.; les murs sont tapissés de bandes dessinées, les napperons sont constitués de pages et les menus, de couvertures d'albums d'auteurs tels Hergé et Peyo. On peut y côtoyer Mafalda, Astérix et autres héros de bandes dessinées alors qu'un comptoir isolé permet même à l'amateur de redécouvrir de vieux numéros du journal de Tintin, tout en sirotant une bonne bière importée.

«C'est une idée qui vient de ma jeunesse» raconte M. Marmoz, le propriétaire du bistro, pour qui c'est une première expérience de la restauration. Bédéphile depuis son enfance, l'administrateur d'origine algérienne aimerait bien faire du Cartoon une franchise à travers le Québec. «Et pourquoi pas ailleurs?»

Lorsqu'un bistro est inondé par le dessin et la couleur, ses clients ne peuvent demeurer indifférents. Ainsi, l'ambiance du Cartoon est aussi sympathique que ses murs sont colorés. Le service y est très chaleureux et la musique toujours variée (on peut choisir Brel comme Led Zeppelin parmi les sélections qu'offre le jukebox). En parcourant l'endroit, on peut facilement se laisser emporter par des souvenirs d'enfance. Tellement, en fait, que le restaurant attire souvent plus de clients qu'il n'y a de places; un problème qui sera résolu avec le beau temps et une terrasse récemment aménagée.

Si le concept du Cartoon est amusant et innovateur, il ne peut expliquer à lui seul l'engouement de ses adeptes. Avec des noms aussi variés que les personnages qui peuplent les murs du bistro, le menu est un véritable paradis pour le bédéphile affamé. Il comprend des casse-croûte comme le Schtroumpfburger (champignons, fromage) ou les saucisses des 4 as (quatre saucisses merguez), mais aussi des plats aux noms plus traditionnels: quiches, feuilletés végétariens, côtelettes d'agneau et couscous. De plus, le menu est merveilleusement adapté à la clientèle étudiante: aucun mets ne coûte plus de 10$ et des spéciaux variés sont offerts le midi.

Combiner un couscous et une lecture de Gaston Lagaffe n'est pas une entreprise de tout repos. Pour agrémenter un bon repas, et une bonne lecture, le Cartoon offre un grand choix de bières importées ou domestiques et des desserts succulents comme les profiteroles au chocolat (les bijoux de la Castafiore) qui font le bonheur des grands gourmands. Enfin, une visite au Cartoon ne saurait être complète sans une dégustation de ses frites, une véritable délectation. Dorées et croustillantes, elles sont offertes avec une variété de sauces mayonnaise: l'américaine (paprika, échalottes, oignons, ail), la rémoulade (dijon, estragon) et l'andalouse (tomates), pour n'en nommer que quelques-unes. Alors que notre quotidien relève plus de la réalité que de la fiction, il fait bon de se retrouver enfant parfois, en tête-à-tête avec Boule... ou Bill.

LE CARTOON: 3539, Lacombe.

CKOI 96,9 FM présente
LE CALENDRIER DES ÉVÉNEMENTS
La Presse
SPECTRUM 318, RUE STE-CATHERINE OUEST MÉTRO PLACE DES ARTS (Tél.: 861-5851)
Budweiser
Billets en vente au Spectrum (tous les jours de 10h00 à 21h00) et aux comptoirs Admission (+ frais de service)

LUDWIG VON 88
BANLIEUE ROUGE
30 AVRIL 20h00
TIR GROUPÉ

Me Mom & Morgentaler
1er mai 20h30

THE JEFF HEALEY BAND
THE FEEL THIS TOUR
MERCREDI 5 MAI 20H30
À venir
DAN BIGRAS 14 mai
INXS 15 mai
VILAIN PINGOUIN 20-21-22 mai
B.B. KING 28 mai

LE SPECTACLE Bud DU MOIS
Découpez cette annonce et écoutez CKOI-FM tous les soirs à 19h pour obtenir un laissez-passer gratuit.
LES INFIDÈLES
FRANCE • QUÉBEC
FRANCIS MARTIN
lundi 26 avril, 20h30
18 ANS ET +
Budweiser
La Presse
CKOI 96,9 FM

QUATUOR À CORDES EN RÉSIDENCE AU CENTRE D'ART MORENCY
DENISE LUPIEN VIOLON
OLGA RANZENHOFER VIOLON
FRANCINE LUPIEN ALTO
CHRISTOPHER BEST VIOLONCELLE
QUATUOR MORENCY
BRUNO PASQUIER ALTISTE
MOZART · PÉPIN · BRAHMS
JEUDI 22 AVRIL 1993 À 20H
SALLE REDPATH
BILLETS ARTICULÉE 844.21.72

VIVEZ UNE AVENTURE, JOUEZ AU «PAINTBALL»
- Jouez le jour ou le soir;
- Équipement fourni;
- 70 balles de peinture;
- Poulet frit inclus au dîner;
- Pistolets à air constant disponibles;
- Jeu de labyrinthe;
- Jeu de forteresse;
- Village style vietnamien;
- 8 terrains en forêt;
- Pour les 18 ans et plus.

TOURNOI Équipe de 5 joueurs LE 25 AVRIL 1993 2 200 $ EN ARGENT ET EN PRIX
La Conquête du drapeau NEW GLASGOW (Québec)
Équipement de «Paintball» à vendre
À TRENTE MINUTES DE MONTRÉAL
RENSEIGNEMENTS: Montréal et Rive-Nord: (514) 476-0969
ou appelez, sans frais, le 1 800 561-1238

le goût de la Californie
Du 19 avril au 9 mai prochain
VIGNOBLE ROBERT MONDAVI
LE BEAVER CLUB VOUS INVITE À GOÛTER UNE CUISINE TOUTE INSPIRÉE PAR LE SOLEIL DE LA CALIFORNIE METTANT EN VEDETTE LE CHEF BRIAN WESELBY DE LA CORPORATION CALIFORNIA CAFÉ ET LES MEILLEURS VINS DE LA CÉLÈBRE MAISON ROBERT MONDAVI.
RÉSERVATIONS: 861-3511
Hôtels et Villégiatures Canadien Pacifique
Le Reine Elizabeth

La Presse présente
ANDRÉ GAGNON
Seul au piano
avec
(en alternance)
Colette Boky
Denis Brott
Robert Charlebois
Renée Claude
Angèle Dubeau
Louise Forestier
Guy Fouquet
Luis Grinhauz
Claude Léveillée
Marie Denise Pelletier
Le Quatuor Morency
Gilles Vigneault
MAGOG: Au Vieux Clocher • 23-24 avril à 20 h 30
CFGL 105,7 FM
CONCERTOUR Sogestalt 2001
À partir du 28 avril 1993, 20H • Place des Arts, Cinquième salle

DISCOTHÈQUES

Fièvre nocturne

MATHIAS BRUNET
collaboration spéciale

■ Enfin, le printemps! La fièvre des sorties nocturnes ne devrait pas tarder à se répandre et, pour l'occasion, SORTIR a relevé la liste des discothèques les plus courues à Montréal actuellement. Un petit survol subjectif, il va sans dire, qui concerne principalement les 18-30 ans.

Même si le boulevard Saint-Laurent n'est plus aussi en effervescence qu'il y a quelques années, c'est encore l'artère la plus fréquentée par les habitués des sorties de nuit.

Toutefois, la rue Sainte-Catherine, avec l'ouverture de discothèques prometteuses, n'est pas à dédaigner non plus.

Le **Royal** (251, Sainte-Catherine Est) est l'une des discothèques les plus «hot» en ville. Il a ouvert ses portes le 19 décembre et, dès la semaine suivante, les gens se bousculaient à l'entrée.

Ce bar progressiste a été lancé par les propriétaires du défunt Business, mais le style du Royal diffère de son ancêtre. Les propriétaires essaient d'attirer une clientèle plus variée. Côté aménagement, on y retrouve deux étages avec mezzanine: un «lounge», au deuxième, avec musique douce et un plancher de danse, au premier, envahi par un son underground (house et techno).

On ne peut passer sous silence le **Metropolis** (59, Sainte-Catherine Est), une bar immense qui peut accueillir jusqu'à 2500 personnes. La musique est plutôt conventionnelle et la clientèle, composée de jeunes banlieusards. Le samedi, ça marche très fort.

Ayant pris la relève du défunt Pow Wow, le **Big Bang** (1400, Montcalm) connaît du succès par les temps qui courent. Sa clientèle provient majoritairement des cégeps et universités. Le jeudi, c'est plein à craquer. Le house, le rap, le techno et le reggae y sont à l'honneur. (Le house et le techno, soit dit en passant, ne sont pas des musiques que les stations de radio diffusent. Les artisans de musique house travaillent dans de petits studios indépendants, produisent leurs oeuvres en quantité limitée, pour les discothèques surtout.)

Boulevard Saint-Laurent

Le boulevard Saint-Laurent compte plusieurs bars fortpopulaires. **Chez Eugène Patin** (5777, Saint-Laurent), situé près de la rue Bernard, est un de ceux-là. Dès son ouverture en novembre 1991, son succès a été instantané. Le rythme de fréquentation a quelque peu ralenti depuis, mais la boîte demeure l'une des plus fréquentées en ville.

Composé d'une clientèle relativement jeune et aisée — des étudiants et des jeunes professionnels — le Patin est un endroit privilégié pour le flirt. La musique est variée. On peut faire jouer des vieux succès rock comme les plus récents de la musique pop. Les soirs de week-end sont très achalandés mais la plus grosse soirée, c'est le jeudi.

Un peu plus au sud, le **Belmont** (4483, Saint-Laurent) a su, au fil des ans, conserver une clientèle fidèle. Ce n'est pas toujours la cohue, mais la place est bondée les soirs de week-end. La musique est rock. La moyenne d'âge des clients est d'environ 25 ans.

Toujours sur le boulevard Saint-Laurent, près de l'avenue des Pins, le **Purple Haze** (3699A, Saint-Laurent) est rempli et mouvementé les soirs de week-end. Un bar qu'on ne peut qualifier de standard. Il attire une clientèle relativement jeune. Pas l'endroit idéal pour une petite soirée tranquille. Le rock y domine.

Un bar un peu plus huppé, le **Di Salvio** (3519, Saint-Laurent), est rempli à craquer les week-ends. La musique de cette boîte aux dimensions relativement modestes est house, techno et dance. La clientèle est du genre jet-set.

Enfin, au **Zoo Bar** (3556, Saint-Laurent), ce sont les mercredis qui sont mouvementés. Le samedi est également assez fréquenté. La clientèle, en général de classe aisée, est âgée d'environ 25 ans.

Lézard, Passeport...

Un peu plus à l'Est, près de la rue Rachel, deux bars un peu plus underground. Le **Lézard** (4177, Saint-Denis), compte sur une clientèle fidèle d'étudiants. La musique est alternative, techno et new wave.

Non loin de là: le **Passeport** (4156, Saint-Denis), ouvert depuis environ six ans comme le Lézard. Outre les soirs de week-end, les lundis et mardis sont assez achalandés. Il y a même file d'attente à l'entrée. La musique varie entre l'alternatif et le house. La clientèle est âgée entre 22 et 35 ans.

Du côté des bars étudiants, deux noms ressortent, tous deux associés à l'Université de Montréal: le **Clandestin** (2332, Edouard-Montpetit) et le **Café Campus** (3315, Chemin Queen-Mary).

Le Clandestin attire des jeunes au style conventionnel. C'est le jeudi qu'il y a le plus d'action. Quant au Campus, il est reconnu pour ses mardis rétro endiablés. Un copain planifie même, depuis quelques années, son horaire en fonction de ces soirées: jamais de cours le mercredi matin!

Le Metropolis, la plus grande discothèque de Montréal. PHOTO BERNARD BRAULT, *La Presse*

Dans les bars, sept soirs sur sept

■ Christian Farley a 28 ans. Il est disc-jockey depuis une dizaine d'années. Son nom n'est plus à faire dans le milieu des bars. Passionné par son métier, il travaille sept soirs par semaine, dans trois boites de nuit très courues de la métropole: le Royal (où il est également gérant), le Passeport et le Angel's.

Il aime faire bouger, exciter les gens: «Le *trip* de chaque DJ, c'est le contrôle des masses. C'est tout un *feeling* de sentir 300 personnes réagir à la musique que tu choisis! Au cours d'une soirée, ce que je recherche, c'est de créer un climat où les gens sont engourdis par la musique, où ils ne voient plus le temps passer.»

Pour Farley, être DJ, ce n'est pas une carrière, mais plutôt un hobby très payant. Il peut gagner entre 150 $ et 250 $ par soir de travail. (En comparaison, un excellent DJ à New York peut recevoir 800 $ à 1000 $ par soir.)

«Je ne pensais pas pratiquer ce métier jusqu'à l'âge de 28 ans. Mais mon plaisir de faire danser les gens augmente d'année en année, dit-il. Sélectionner de la musique, c'est une forme d'art. Je ne compose pas les chansons, c'est vrai. Mais, à ce que je sache, un chef cuisinier ne crée pas des carottes ou du veau, c'est l'agencement du tout qui fait de son plat un chef-d'oeuvre ou non.»

Christian Farley a fait ses débuts 1982. Il avait 17 ans. Il fait ses premiers pas au Cap Saint-Jacques, une modeste boîte. Il n'avait même pas l'âge permis pour travailler dans les bars. Même sans expérience, il a réussi à convaincre ses employeurs qu'il était l'homme qu'il leur fallait. Et on l'a embauché... à 25 $ par soir.

Christian Farley: un DJ passionné. PHOTO PIERRE McCANN, *La Presse*

D'année en année, les bars où il travaille (l'Idée Fix et le Braque notamment) ont de plus en plus d'envergure. Son salaire aussi! Parallèlement, il poursuit des études au Conservatoire de musique classique durant six ans et fait partie de l'école de danse Eddy Toussaint pendant trois ans: «J'ai des goûts musicaux très variés, insiste Farley. J'aime le classique, le jazz, le blues, le reggae, le disco, l'alternatif, le rock, le house, etc.»

En 1986, les propriétaires du Braque, les frères Maurice et Richard Older, ouvrent le Business. C'est le bar qui mettra Farley sur la mappe. Avec son collègue DJ André Girard, ils procéderont à une révolution musicale dans la métropole: «Au début, notre approche musicale était influencée par l'alternatif. Mais en raison du décor particulier et de la clientèle dynamique du Business, on a vite évolué vers des musiques plus urbaines. On a amené le house, d'origine américaine, et le techno, d'origine britannique, à Montréal.

Le Business, par sa musique unique et son côté excentrique, sera un des bars montréalais les plus achalandés durant quelques années: «Au Business, on a atteint des degrés d'énergie incroyables. Ça frôlait l'hystérie parfois, dit Farley. Un lieu presque théâtral, complètement déconnecté de l'ordinaire. On s'amusait à surprendre les gens en augmentant le volume d'un seul coup ou en faisant un black-out sonore ou lumineux pendant cinq minutes.»

Pour se mettre à jour dans le domaine musical, notre homme magasine, lit beaucoup et surtout, écoute... «J'achète mes disques sur le boulevard Saint-Laurent. Depuis quelques années, plus besoin de courir à New York ou Boston pour acheter les nouveautés. Les détaillants sont beaucoup plus à jour. Je préfère les vinyles, car je peux contrôler la matière plus facilement.»

Le fait de travailler la nuit ne dérange pas Farley: «Jamais je n'arriverais à m'endormir à minuit. Mon horloge biologique fixe mon coucher à 4 h 30 et mon réveil à 11 h 30. Je ne me sens pas fatigué. Et depuis deux ans, je ne bois plus en travaillant.»

Comment Christian Farley voit-il son avenir dans le domaine? «Je prends ça au jour le jour. J'ai pas de contrat écrit, aucune sécurité d'emploi. Un DJ est aussi bon que sa dernière soirée de travail. Mais je ne me plains pas trop. Je suis au Passeport depuis cinq ans et au Royal, je suis associé aux frères Older, des gens sérieux.»

M.B.

«On nous considère encore comme de vulgaires juke-box»

KARINE ROCHDI
collaboration spéciale

■ Vendredi soir, 22 h 30. L'effervescence du week-end se fait sentir. La musique joue à tue-tête dans les voitures. La vitesse dépasse la limite permise. Le téléphone ne dérougit pas. Le religieux métro-boulot-dodo de la semaine fait place au tant attendu «night-life» du week-end. La jungle nocturne du grand Montréal se met peu à peu en mouvement. Des silhouettes sur leur 36 animent les rues de Montréal. Sainte-Catherine, Saint-Laurent, Prince-Arthur, nous voilà!

Les discothèques, temples de la danse, deviennent les lieux de prédilection d'une faune en quête de divertissement, de rencontres ou d'évasion. À qui revient le succès de la soirée? Bien souvent à la qualité musicale orchestrée par ce grand manitou des pistes de danse qu'est le disc-jockey.

Selon les gens du milieu, le disc-jockey est à une discothèque ce que la tour Eiffel est à Paris. Ce n'est pas peu dire! «Nous sommes l'âme du club. Si la musique n'est pas bonne ou si les enchaînements musicaux se font mal, la piste de danse se vide dans le temps de le dire. Tu perds ta clientèle et... ton emploi»! de dire Alain Vinet, disc-jockey à la plus grande discothèque de Montréal, le Metropolis.

De la ténacité

Chose facile que de faire tourner des disques? Pas si sûr aux yeux des principaux intéressés.

Avoir beaucoup de patience, le sens du rythme et une bonne technique, acquise après de longues heures de pratique, sont des critères essentiels. «Tu as beau aller dans toutes les écoles possibles pour apprendre les rudiments du métier, ce n'est qu'en pratiquant que tu maîtriseras ton art! de préciser Perry «The Wizard» Lamarre, disc-jockey au Pub Fuzzy de Laval, qui a eu la piqûre dès l'âge de 15 ans.

Prestige, rencontres intéressantes, popularité ainsi que l'opportunité fort enviable d'avoir un contrôle sur des milliers d'individus pousseront certains à tenter l'expérience. Plusieurs abandonneront en cours de route. Stress, conditions de travail inacceptables et manque de ténacité en seront peut-être la cause.

Rares sont ceux qui obtiendront, dès leur première tentative, un emploi dans un club réputé et un salaire respectable. Comme dans la plupart des métiers, on commence par le bas de l'échelle et ce ne sont que les plus tenaces qui accéderont un jour ou l'autre aux ligues majeures.

Ce n'est qu'après plus de deux ans qu'Alain Vinet a enfin reçu une réponse favorable à ses nombreux envois de curriculum vitae. «Je suis aujourd'hui récompensé pour tous les efforts que j'ai déployés depuis mes débuts, il y a une quinzaine d'années». Selon lui, il est évident que de travailler dans un club comme le Metropolis accentue la pression, mais d'un autre côté, c'est comme s'il gagnait la coupe Stanley à toutes les semaines.

La disco-mobile représente une alternative pour ceux dont les grandes discothèques, la compétition ainsi que le stress effraient. Alternative qui laisse davantage de liberté à son propriétaire, mais qui est plus risquée.

C'est avec la période disco des Bee Gees et de Donna Summer, vers la fin des années 70, que les premiers disc-jockeys firent leur apparition au Québec. Aux yeux de tous, Robert Ouimet figure comme l'un des grands qui apporta beaucoup au métier par ses innovations et ce, en dépit de l'équipement assez rudimentaire de l'époque. L'équipement se sophistiqua et le métier s'imposa au fil des années, des modes et courants musicaux.

Mis à part son horaire de travail nocturne (lève-tôt, s'abstenir), ce maître de la musique doit s'astreindre hebdomadairement à une minutieuse recherche musicale afin d'être à l'affût des nouveautés qui feront vibrer les planchers de danse.

La lecture de revues musicales spécialisées, l'achat de disques et bien sûr leur écoute font partie de son travail.

«Autre chose dans la vie»

Et la vie sociale dans tout cela? Louis-Georges Cazabon, actuellement disc-jockey au Cocktail Super Club, admet que le rythme de vie n'est pas ce qu'il y a de plus facile pour sa douce moitié. «Il faut une personne très compréhensive et surtout qui n'est pas jalouse!» Hum! Serait-on sujet à de nombreuses rencontres? «Disons que si c'est ce que tu recherches, c'est l'endroit idéal! Dans ce milieu, c'est fréquent que des relations éclatent. Et j'en parle en connaissance de cause»! de rajouter celui qui fut élu en 1980 disc-jockey le plus populaire au Canada. Alexandre Gadoua, disc-jockey au bar alternatif La Nausée, s'accommode quant à lui très bien de ce mode de vie. «J'ai un bon salaire et, en une semaine, je paie mon loyer. Pour un étudiant, je ne peux pas demander mieux!»

Perry «The Wizzard» Lamarre a quant à lui rencontré sa femme à ses débuts, il y a une dizaine d'années. C'est avec la venue d'un bébé dans sa vie que ses valeurs ont changé. «Avant, je pouvais travailler 7 soirs sur 7 jusqu'à 6 heures du matin, mais plus maintenant. J'ai réalisé qu'il y avait autre chose dans la vie». Adieu sorties au ciné ou au resto le samedi soir et même aux traditionnelles fêtes familiales, car nos valeureux disc-jockeys sont en devoir.

Il n'existe pas vraiment de limites d'âge ou de retraite dans ce métier. Le temps est venu d'accrocher sa table tournante sur les tablettes lorsque l'esprit de fête n'est plus là, lorsqu'il n'y a plus de plaisir à concocter des enchaînements musicaux. En parallèle avec leur premier emploi, la plupart des disc-jockeys s'adonneront au travail de studio ainsi qu'à la réalisation d'albums, question d'élargir leurs horizons.

Qu'en est-il de la rançon du succès? Beaucoup de travail reste encore à faire. «Ce qui est frustrant, c'est qu'on nous considère encore comme de vulgaires juke-box», de s'exclamer Perry. Il considère plutôt son métier comme celui d'un artiste créant des ambiances musicales dans le but de divertir les gens. «On va rarement apprécier nos techniques ou notre recherche musicale. C'est plat à dire, mais on demeure le gars qui fait jouer des disques dans son cubicule», d'ajouter Louis-Georges Cazabon.

C'est en fait par nos cris et notre enthousiasme exprimés sur la piste de danse que ces pros du mixage obtiennent satisfaction, semaine après semaine, en nous communiquant, avec la musique, leur passion.

La Presse CFGL 105,7 FM PRÉSENTENT
2 soirs seulement
Ven. 30 avril 20h. Sam. 1er mai 19h.
Claude BARZOTTI EN SPECTACLE
Theatre St-Denis 1
En vente maintenant
Hôtel des Gouverneurs · Les disques Star Records Inc. · Contour
et en province:
24 avril Grand théâtre de Québec
25 avril Salle Maurice O'Bready, Sherbrooke
28 avril Centre culturel, Gatineau
29 avril Centre culturel, Joliette
5 mai Salle J.A. Thompson, Trois-Rivières

Quoi faire

CE WEEK-END

Paul Trépanier, avec les Petits Chanteurs du Mont-Royal le dimanche 25. Voir Concerts.

Adressez vos communiqués à : Quoi faire La Presse 7 St-Jacques Montréal H2Y 1K9 au moins 10 jours avant la date de votre événement.

Donnez le nom de l'organisme, l'événement, le lieu, l'heure, le coût, le no de téléphone.

Médée de Marcel Dubé Voir Autrement I.

Cette rubrique parait le lundi et le jeudi.

Responsable de la rubrique
COLETTE LAFRENIÈRE

Conférences

● **La photographie en voyage,** conférence et diapositives avec J.P. Coulombe de St-Jean, ce jeudi 22 avril à 19 h 30 au Jardin botanique, 4101 Sherbooke Est. Organisée par le groupe Nature et Patrimoine. Entrée : 2 $. Rens. : 681-1303.

● **La connaissance et l'estime de soi,** par Jacques Bolduc, le jeudi 22 avril à 19 h 30 au Centre St-Pierre, 1212 rue Panet. Entrée, 5 $. Rens. : 952-9733.

● **Brésil, terre d'espoir et de passion,** ciné-conférence des Grands Explorateurs avec le réalisateur Mario Introïa, ce jeudi 22 avril à 19 h, vendredi 23 et samedi 24 à 19 h et 21 h 30, dimanche 25 à 13 h 30 et 16 h au théâtre Olympia, 1004 rue Ste-Catherine Est. Entrée : 10,15 $ et 9,15 $ le jeudi et 10,90 $ et 9,65 $ les autres jours. Rens. : 521-1002.

● **Le signe du mois : le Taureau,** avec Colette Gendry, astrologue, le jeudi 22 avril à 20 h à Nouvelle Acropole, 1631 St-Denis. Entrée : 9 $. Rens. : 848-0553.

● **Le vécu scolaire des adolescents des minorités visibles issus de l'adoption internationale,** avec Diane Lussier, étudiante, faculté des Sciences de l'éducation de l'U de M, le vendredi 23 avril de 12 h à 13 h à l'amphithéâtre de l'Hôpital de Montréal, pour enfants, 2300 rue Tupper. Bilingue. Dans le cadre du programme de multiculturisme de l'hôpital. Entrée libre.

● **Les visages menaçants de la psyché,** par Françoise O'Kane, analyste jungienne, le vendredi 23 avril à 20 h à la salle R-M110 du pavillon Sciences sociales de l'UQAM, 315 Ste-Catherine Est. Entrée : 11 $, 6 $ étudiants et aînés. Organisée par le cercle Jung de Montréal. Rens. : 844-4153.

● **Brésil, Québec : où l'enfant et le jeune ont priorité absolue,** colloque avec Jorge de Oliveira Lima, économiste, et autres intervenants des deux contrées, qui se tiendra le samedi 24 avril de 9 h à 17 h à l'Entraide missionnaire, 15 De Castelanau Ouest, métro du même nom. Coût : 25 $. Rens. : 270-6089.

● **La création chez les aînés : une ouverture sur d'autres univers,** avec Claire landry, lors d'un brunch le dimanche 25 avril à 11 h au centre Berthiaume-du Tremblay, 1474 rue Fleury Est. Coût : 10 $. Organisée par l'Institut universitaire du troisième âge de Montréal. Rens. : 382-0310 de 9 h à 11 h 45.

● **Plénitude de vie, santé et vigueur,** avec Bernard Cantin, le dimanche 25 avril à 11 h à la salle 2970 du pavillon Judith Jasmin, angle St-Denis et de Maisonneuve. Entrée : 5 $. Rens. : 254-2951.

● **L'image et l'estime de soi aux différents passages de la vie,** avec Yves Morin, conseiller en orientation, le lundi 26 avril à 13 h 30 à la salle Brébeuf, 5625 Decelles. Coût : 5 $. Organisée par la Fondation culturelle Troisième Âge Jean-de-Brébeuf. Rens. : 739-4637 ou 342-1642.

Concerts

● **Jeudi 22, vendredi 23 : au Conservatoire.** Concours de violon de fin d'année scolaire, IIIe cycle, le jeudi 22 avril de 10 h à 17 h. Finalistes : Claudine St-Arnaud, Caroline Blouin, Maud Langlois, Van Armenian et Cristina Vandoni.

Le vendredi 23, de 10 h à 12 h 30, le violon encore avec Pascale Giguère et Manuela Milani. Le lundi 26 avril de 10 h à 15 h, le basson avec Mathieu Lussier, Myriam Blouin et Stéphane Lévesque. Ça continue le mardi...

Au Conservatoire de musique, 100 rue Notre-Dame Est. Entrée libre. Rens. : 873-4031.

● **Jeudi 22 : Violon et orchestre.** L'Orchestre de chambre de Montréal présente son concert le jeudi 22 avril à 20 h à l'église Erskine & American, angle Sherbrooke Ouest et avenue du Musée. Soliste invitée : Violaine Melançon. Au programme, un concerto grosso de Handel, une création de D. Chouinard, la symphonie no 52 de Haydn, le concerto pour violon no 2 de Mozart. Entrée libre grâce à un mécène.

● **Vendredi 23 : Concert flamenco.** La troupe Vida Bohemia présente un spectacle de musique, danse et chant flamencos le vendredi 23 avril à 20 h à l'auditorium du Beaconsfield High School, 250 chemin Beaurepaire. Billets, 8 $, 6 $, en vente dans les centres culturels de Ville de Beaconsfield. Rens. : 695-7710.

● **Samedi 24 : Ensemble vocal.** L'Ensemble vocal de LaSalle, formé de 70 choristes sous la direction de Yvan Lemay, donnera son concert annuel le samedi 24 avril à 20 h à la salle des Argoulets du cégep André-Laurendeau, 1111 Lapierre, à LaSalle. Billets, 10 $, au 366-2450 ou 634-1075. Au programme, des extraits de films musicaux, d'opéras, des mélodies connues.

● **Dimanche 25 : Chorale.** La chorale « L'ensemble Cordial », sous la direction de Claire Beaudoin, vous invite à son concert annuel le dimanche 25 avril à 14 h 30 à l'église Christ-Roi, 9430 Lajeunesse, métro Sauvé. Contribution volontaire. Rens. : 387-4179.

● **Dimanche 25 : Lecture à vue.** Le groupe Cammac invite chanteurs et instrumentistes à une lecture à vue de la *Messe de sainte Cécile* de Gounod, sous la direction de Jean-Pierre Brunet, le dimanche 25 avril de 15 h à 17 h au sous-sol de l'église Saint-Charles-Garnier, 1191 rue Sauvé Est, angle Georges-Baril. Rens. : 277-6014.

● **Dimanche 25 : Jazz.** Le quatuor de jazz John Nugent donnera un concert le dimanche 25 avril à 15 h à l'église Saint-Joachin, 2 rue Sainte-Anne, à Pointe-Claire. Piano, contrebasse, batterie, sax & trompette. Billets, 9,50 $ et 5 $. Rens. : 630-1220.

● **Dimanche 25 : Concert-bénéfice.** Les Petits Chanteurs du Mont-Royal, le ténor invité Paul Trépanier, et Janine Lachance au piano, vous présentent un concert bénéfice le dimanche 25 avril à 19 h 30 à l'église St-Jean-Baptiste, angle Rachel et Henri-Julien. Sous l'égide des Parents catholiques du Québec. Entrée : 15 $. Rens. : 526-0844 ou 527-0225.

● **Dimanche 25 : Concert d'orgue.** Gisèle Guibord, organiste, donnera un récital le dimanche 25 avril à 20 h à la chapelle des Frères Maristes, 14 Bord-de-l'Eau, Iberville. Au programme, des oeuvres de Reincken, Alain, Lesage, Distler, Elert. Entrée libre.

CAMPUS

Thème : la transparence Nombre de participants : 37

Les 37 finissants en design graphique de l'UQAM tiennent une exposition de leurs réalisations sur le thème de la transparence au 200 Sherbrooke Ouest. Ici un dessin de Steve Beaubien. Voir plus bas.

● **Colloque à l'U de M.** Le Département de littérature et langues modernes, section d'études allemandes, tient un colloque intitulé « La Nation : rêve ou cauchemar » le vendredi 23 avril à 17 h au pavillon principal, salle M-415; et les 24 et 25 avril à compter de 9 h 30 au Ritz-Carlton, 1228 Sherbrooke Ouest. Rens. : Claudia Mayer-Iswandy au 343-6222.

● **Entretien sur l'histoire de la santé publique.** Le Département de médecine sociale et préventive tient une conférence intitulée « Le Service des infirmières visiteuses de la compagnie d'assurances Métropolitaine 1910-1950 » avec Denise Baillageon, du Département d'histoire. Le vendredi 23 avril de 12 h à 13 h 30 au pavillon Marguerite-d'Youville, 2375 chemin de la Côte Sainte-Catherine, salle 1103. Rens. : Maryse Tremblay au 343-6139.

● **Exposition de finissants en design.** Les 37 finissants en design graphique de l'Université du Québec à Montréal présentent leur exposition de fin de cours sur le thème de « La transparence » : affiches, logos, illustrations, dessins et objets, résultat de trois années d'études. Du 22 avril au 2 mai, du mercredi au dimanche, de midi à 18 h au Centre de design de l'UQAM, 200 Sherbrooke Ouest. Entrée libre. Rens. : 987-3395.

● **Exposition de finissants en arts plastiques.** Les finissants du baccalauréat en arts plastiques de l'UQAM tiennent une exposition de leurs oeuvres « Printemps/Plein Temps 1993 » jusqu'au 2 mai, tous les jours de la semaine, de midi à 18 h à la Galerie de l'UQAM, salle J-R120 du pavillon Judith-Jasmin, 1400 rue Berri. Entrée libre. Rens. : 987-8421.

● **Exposition de meubles d'étudiants.** Les étudiants et étudiantes de l'École québécoise du meuble ouvre et du bois ouvré vous invitent à visiter l'exposition de leur travaux où il y aura aussi ateliers de démonstration de tournage, de marqueterie, de sculpture et de rembourrage. Du 19 au 24 avril à la Grande Place du Complexe Desjardins. Entrée gratuite. Rens. : 845-4636.

● **Manifs.** La coalition des étudiants des cégeps de même que les enseignants des milieux collégiaux se rendront manifester sur la colline parlementaire samedi qui vient, 24 avril de 12 h à 15 h, pour les raisons que vous savez. À Québec, le grand rassemblement se fera au collège Mérici, sur Grande Allée.

Pendant ce temps à Montréal se tiendra une réunion de professeurs de philosophie et de philosophes, au cégep du Vieux-Montréal.

● **Récital de diplôme d'artiste.** Guillaume Saucier, violoncelle, accompagné au piano par Huberte Lanteigne, interprétera des oeuvres de Brahms, Poulenc et Crumb à l'occasion d'un postulat de diplôme d'artiste, le mardi 27 avril à 20 h à la salle Pollack de McGill, 555 rue Sherbrooke Ouest. Entrée libre. Rens. : 398-4547.

● **Récital de maîtrise.** Blair Burns, violoncelle, accompagné au piano par Jean Marchand, interprétera des oeuvres de Webern, Schumann, Schubert et Debussy, le vendredi 23 avril à 20 h à la salle Redpath du campus McGill, accès par McTavish, métro Peel. Entrée libre. Rens. : 398-4547.

● **Spectacle d'étudiants en danse.** Interprétée et réalisée par des étudiants en danse de l'UQAM, l'oeuvre « Blue Country » de Manon Oligny - finissante en danse de l'université - sera donnée du 21 au 24 mars à 20 h 30 au studio de l'Agora de la danse, 840 rue Cherrier Est, métro Sherbrooke. Billets, 2 $, au 525-1500.

Autrement I

● **Vendredi 23 et samedi 24 : un Marcel Dubé.** Le Théâtre des deux rives présente « Médée » de Marcel Dubé les 23 et 24 avril à 20 h 30 au Centre culturel de Beloeil, 600 boul. Richelieu, à Beloeil. Billets : 12 $, 8 $. Rens. : 464-4772.

● **Vendredi 23 : Exposition de violettes.** La Société des saintpaulia tient son exposition annuelle sur le thème « La violette salue le Biodôme » vendredi de 13 h à 18 h, samedi de 9 h à 18 h et dimanche de 9 h à 17 h au Jardin botanique de Montréal, 4101 Sherbrooke Est. Entrée : 5 $, 3,50 $ aînés. Rens. : 388-5079.

● **Samedi 24, dimanche 25 : Salon du printemps.** L'Association des peintres amateurs de Longueuil tient une exposition intitulée « Salon du printemps » de 300 oeuvres de 45 participants, le samedi de 13 h à 21 h et le dimanche de 12 h à 17 h au sous-sol de l'église St-Pierre Apôtre, angle Gentilly et St-Thomas. Entrée libre. Rens. : 468-5070.

● **Dimanche 25 : La plantation du mai.** Le lieu historique national du Fort-Chambly invite le public à la cérémonie traditionnelle en cet endroit de la plantation du mai, le dimanche 25 avril à 14 h au 2 rue Richelieu.

Cette coutume de nos ancêtres d'origine gauloise, annonçait l'arrivée du printemps et rendait hommage au seigneur des lieux.

Avec la Compagnie de la milice de Chambly, un seigneur costumé, un sapin ébranché décoré de guirlandes, etc. Rens. : 658-1585.

● **Dimanche 25 : Antonine Maillet.** La Bibliothèque de Beaconsfield vous invite à rencontrer la romancière et dramaturge Antonine Maillet, qui parlera de sa carrière et de son dernier roman *Les confessions de Jeanne Valois*, le dimanche 25 avril à 14 h 30 au 303 boul. Beaconsfield. Entrée gratuite mais laissez-passer requis disponibles à la bibliothèque. Rens. : 697-9040.

● **Dimanche 25 : encan-bénéfice.** Encan sous la responsabilité d'un encanteur autorisé organisé au profit de la fondation Le Verdier de Rosemère, le dimanche 25 avril à compter de 12 h au 28 de la Côte St-Louis Ouest, à Blainville. Tous les articles sont usagés mais en bon état : meubles, lampes, vaisselle, articles de sport, de maison... Rens. : 437-7711.

● **Sketch sur le vieillissement.** Le Centre McGill d'études sur le vieillissement présente un sketch de vingt minutes, surtout en anglais, intitulé « An Apple for Jean-Pierre » joué par les bénévoles du CLSC Notre-Dame-de-Grâce.

La pièce, qui porte sur la violence faite aux personnes âgées, sera précédée d'une session d'information sur ce phénomène. Le dimanche 25 avril à 14 h à l'Hôtel Delta, 450 Sherbrooke Ouest. Entrée libre et ouvert à tous. Dans le cycle de conférences publiques du Centre McGill, parrainé par Merck Frosst Canada et l'hôtel Delta. Rens. : Suzanne Murray-Distexhe, 934-8096.

● **Mardi 27 : Soirée mystère.** La Maison des jeunes de Pierrefonds invite les jeunes intéressés aux histoires étranges et mystérieuses à une soirée-mystère et au jeu « bataille navale », le mardi 27 avril au 4855 boul. des Sources, à Pierrefonds. Rens. : 683-4164.

● **Mercredi 28 : Pierre Gauvreau.** Les rencontres avec artistes du Musée d'art contemporains se poursuivent. Ainsi, le mercredi 28 avril, à midi, le peintre Pierre Gauvreau recevra devant l'un de ses tableaux. Entrée libre. Il faut se présenter à l'accueil au plus tard à midi en mentionnant que l'on veut participer à la rencontre. Au 185 rue Ste-Catherine Ouest. Rens. : 847-6212.

● **Mercredi 28 : Place aux poètes.** La poète animante des mercredis de la Place aux poètes, Janou Saint-Denis, recevra Robert Tanguay, Diane Poliseno, Claude Dubé qui présenteront de leurs poèmes et Francine Larose, chansons et guitare, le 28 avril à 21 h au bistro Floresta, 4670 rue St-Denis. Entrée : 5 $. Rens. : 843-4177.

Autrement II

● **Jeudi 22 : Journée de la Terre.** Pour souligner cette journée, la Société des musées de sciences naturelles tient deux conférences : a) Le dépérissement des érablières au Québec, avec David Paré b) Les forêts tropicales nébuleuses, avec Louis Dupéré, deux experts du Biodôme de Montréal. Ces allocutions seront suivies de périodes d'échange. Coût : 8,50 $, 6 $, 4,50 $ enfants. Rens. : 868-3050.

● **Jeudi 22 : Journée de la Terre.** Le comité Organisation de la Journée de la Terre vous invite à vous rendre au Jardin botanique pour souligner le Jour de la Terre, alors que divers organismes oeuvrant dans le domaine de l'environnement auront des kiosques d'information pour le grand public. Ce jeudi 22 avril de 10 h à 18 h dans les serres et à l'Insectarium. Entrée gratuite. Au 4101 Sherbrooke Est. Rens. : 738-3226.

● **Jeudi 22 : Action bénévole.** Kiosques, animation et invités spéciaux seront au rendez-vous à la Place Ville-Marie en cette Semaine de l'action bénévole. Cet événement d'un jour est organisé par le Centre d'action bénévole de Montréal en collaboration avec une dizaine d'organismes tels la Société St-Vincent-de-Paul, Unicef. Invitation au grand public donc ce jeudi 22 avril de 11 h à 15 h.

● **Jeudi 22 : Pause-café à la hollandaise.** La Bibliothèque de Beaconsfield invite le grand public à sa pause café sur le mode hollandais ce jeudi 22 avril de 10 h à 12 h au 303 boul. Beaconsfield. Cet événement annuel permet aux communautés hollandaises de faire de nouvelles connaissances et au public de goûter à leur hospitalité et bonne cuisine. Les dons amassés serviront à acheter des livres en hollandais. Rens. : 697-9040.

● **Vendredi 23 : Foire des camps de vacances.** L'Association des camps de vacances du Québec présente sa foire des camps de vacances, grande concentration d'information sur le sujet, les 23 et 24 avril au Carrefour Laval, aux heures d'ouverture et de fermeture des magasins. Gratuit. Rens. : 252-3113.

● **Vendredi 23 : Inscription.** Dernière journée pour vous inscrire à une session de huit semaines en tai-chi, yoga, danse et exercice, de même qu'en cours de dessin, aquarelle, peinture, vidéo, etc. Également, des activités de jour pour les 45 ans et plus, et des activités de soir pour les adultes!. Les cours commencent le 26 avril au centre Pierre-Charbonneau, en collaboration avec la Ville de Montréal. Inscription jusqu'au 23 avril au 872-6644.

● **Vendredi 23 : Compétition en carosserie.** Les commissions scolaires de St-Eustache, Joliette et St-Jérôme tiennent une compétition olympique en carosserie le vendredi 23 pour les étudiants finissants et, le samedi 24, pour les travailleurs en industrie, au 14300, route 117, Mirabel. En outre, plus d'une dizaine de voitures gravement accidentées et réparées par les élèves seront en montre le 24. Rens. : Claude Fortier, 435-0933.

● **Samedi 24 : Vente d'articles de sport.** L'École des Ormeaux organise une vente d'articles de sport à l'intention des gens désirant acheter ou vendre de ces articles, et cela au profit des étudiants de l'école. Le samedi 24 avril de 13 h à 16 h au 2825 rue Dollard, à Duvernay. Rens. : 967-0322, Réal.

● **Samedi 24 : Marchethon.** Dans le but de venir en aide aux Maisons de l'ancre, foyer d'hébergement pour femmes en difficulté, il y aura un marchethon le samedi 24 avril à compter de 11 h à partir du 7930 boulevard Pie IX. Apportez lunch et souliers de marche et faites-vous commanditer. S'il y a pluie, remis au lendemain. Rens. : 725-1534.

● **Samedi 24 : Marche dynamique.** Le Club de marche dynamique invite les personnes intéressées à se joindre au groupe pour une distance de 25 ou 50 km le samedi 24 avril à St-Joseph du Lac. Pour information et inscription : 449-3241 ou 351-0265.

● **Samedi 24 : Victimes de crime.** L'association Victimes de crime de Montréal vous invite à participer aux réunions de son groupe de soutien qui se tient le samedi 24 avril à 11 h 30 (groupe pour parents et proches de victimes d'assassinat) et à 13 h (groupe pour les victimes directes). Ce service est gratuit. Rens. : 989-9298 Ermelinda Iasenza ou Frema Engel.

● **Mercredi 28 : Sortie ornithologique.** La Société de biologie de Montréal invite tous les amateurs d'ornithologie à participer gratuitement à sa sortie ornithologique aux rapides de Lachine, le mercredi 28 avril, rendez-vous à 18 h au métro Jolicoeur... Rens. : 277-9864 ou le soir 468-4363.

Retrouvailles

● **Bourg.** L'Association des descendants d'Antoine Bourg (les Bourque, les Bourke, etc.) invite les membres et les personnes intéressées à le devenir à la 5e réunion annuelle le samedi 22 mai à Saint-Grégoire de Nicolet. Pour en savoir davantage sur le programme : 625-9296, Jean Bourque.

● **Le Carrousel du p'tit monde d'Anjou.** Le comité du 10e anniversaire du Carrousel, 8330 avenue Chénier, recherche les noms, adresses et numéros de téléphone des anciens membres et des anciennes employées en vue de retrouvailles qui auront lieu le vendredi 7 mai. Si vous voulez participer à cette fête, 351-3095, Fernande Landry.

● **Chouinard.** Grand rassemblement des Chouinard les 26 et 27 juin prochain à St-Jean-Port-Joli. A cette occasion, lancement du dictionnaire généalogique ainsi que banquet, brunch, festivités. Pour vous inscrire : Pierrette M. Chouinard, B.P. 2044, St-Jean-Port-Joli, G0R 3G0. Tél. : 1-819-598-3902.

● **Demers.** L'Association des familles Demers invite tous les Demers et descendants à se rassembler lors de l'assmblée annuelle qui aura lieu le samedi 15 mai à compter de 13 h au club de golf de Cap-Rouge, 4600 St-Félix, à Cap-Rouge. Frais de participation de 30 $ pour les non-membres. Rens. : 655-4742, Gaston.

● **École Charlevoix, quartier Saint-Henri.** À l'occasion de son 25e anniversaire, le comité organisateur invite tous les parents qui ont fait partie de différents comités de l'école ainsi que tous les anciens membres du personnel à assister à un cocktail qui aura lieu le mercredi 26 mai à compter de 16 h à l'école, 633 de Courcelle. Coût de participation, 20 $, en réservant avant le 12 mai au 596-5672.

● **École supérieure Immaculée-Conception, Shawinigan.** Le comité organisateur du grand rassemblement des anciens et anciennes de l'É.S.T.C., l'ancienne École supérieure de Shawinigan, 153, 8e rue, tient de grandes retrouvailles les 15 et 16 mai prochain. Ceux et celles qui désirent prendre part au 50e doivent s'inscrire au plus tard le 1er mai en téléphonant au 819-537-3742.

● **Paroisse Saint-Gilbert de Portneuf.** À l'occasion du 100e anniversaire de fondation de la paroisse Saint-Gilbert de Portneuf, il y aura festivités les 2, 3 et 4 juillet : expositions, spectacle de Michel Barrette, compétitions sportives, tournoi de pétanque familial, compétition équestre, journée de retrouvailles. Les personnes intéressées à participer sont priées de s'informer auprès du comité du Centenaire, au 418-268-3873, 418-268-3928.

● **Pronovost.** L'association Les descendants de Mathieu Rouillard et Jeanne Guillet invite les membres, parents et amis à une première assemblée générale annuelle le samedi 24 avril à compter de 10 h à L'Érablière du lac, 492 Lac à la Perchaude, St-Tite. Les familles de patroymes dérivés (Prénoveau, Prénoveault, etc. et des St-Cyr et noms similaires) sont invitées. Rens. : Léo Pronovost au 418-365-6104.

● **Robitaille.** La grande famille Robitaille se prépare à souligner dans le parc Robitaille à Sainte-Foy, l'inauguration d'un monument souvenir sur cette terre où les ancêtres se sont établis en 1670 dans la seigneurie de Gaudarville, le 21 août, et sera marqué par la visite des cousins de France. Toutes les personnes intéressées à en savoir davantage doivent écrire à : Association des familles Robitaille, C.P. 6700 Sillery G1T 2W2. Pour réserver : René Robitaille, au 1418 rue St-Gédéon, Ancienne-Lorette, G2E 1C6.

Post-Scriptum

● **Photographe amateur.** Appel à tous les photographes amateurs qui veulent participer à l'exposition qui se tiendra à la maison de la culture Marie-Uguay en septembre prochain dans le cadre des Festivités culturelles montréalaises 1993 :

Vous avez jusqu'au 20 août pour soumettre des oeuvres photographiques originales ayant été réalisées à compter du 1er janvier 1993, sur le thème « Paysages urbains de Montréal ».

Vous trouverez tous les détails du programme « Photo Perceptions 93 » ainsi que les fiches d'inscription dans un dépliant. Rens. : 872-4253, Roland Lecours ou Daniel Bilodeau du secteur audiovisuel du Service des loisirs et développement communautaire de la Ville de Montréal.

Plantation du mai

Vous êtes invités à la cérémonie de la plantation du mai comme à l'époque de la Nouvelle-France, alors que le seigneur et les habitants procédaient au noircissage de l'arbre, comme on voit le milicien le faire ici. Voir Autrement I, ci-contre.

Photo Service canadien des parcs.

Bientôt l'été, le Jazz s'en vient !

Herbie Hancock ouvrira le 14e Festival avec son nouveau trio acoustique

ALAIN DE REPENTIGNY

■ **Fermez les yeux un instant et imaginez que l'été est à nos portes. Pas facile par un temps aussi moche. Pourtant, le Festival de jazz, la grande fête annuelle qui lance la saison estivale culturelle montréalaise, s'en vient à grands pas, du 1er au 11 juillet.**

Fort de sa nouvelle association avec le commanditaire principal DuMaurier et d'une augmentation générale des revenus de commandite — les chiffres officiels ne sont pas encore disponibles —, l'équipe du Festival sent la fièvre monter. Le vice-président André Ménard compte même finaliser le programme de spectacles en salle de cette 14e édition dès cette semaine et il en a livré quelques bribes lors de la première conférence de presse du Festival, hier au Musée d'art contemporain.

Sachez donc que le pianiste américain Herbie Hancock sera la tête d'affiche de la soirée d'ouverture à la salle Wilfrid-Pelletier, le 1er juillet, avec son nouveau trio acoustique, et que le toujours étonnant acrobate vocal Bobby McFerrin, dont on a déjà applaudi le spectacle solo, reviendra cette fois avec des chanteurs rassemblés sous le nom de Hard Choral, le 8 juillet.

Le chanteur corse Petru Guelfucci, dont la chanson *Corsica* a été adoptée par la radio montréalaise, se produira exceptionnellement à l'église St. James United de la rue Sainte-Catherine, que le Festival n'avait pas louée depuis le concert de Paul Horn en 1985. Guelfucci sera entouré de tous ses musiciens et de la chorale Voce de Corsica, le 10 juillet.

Autre événement attendu, le programme double de la série les *Grands Concerts* mettant en vedette le pianiste de La Nouvelle-Orléans Ellis Marsalis, père de Branford et Wynton, et l'un de ses anciens élèves, le très doué Marcus Roberts. Le 9 juillet au Théâtre Maisonneuve.

Le Gesù se greffera au réseau de salles du Festival de Jazz et accueillera deux séries de concerts: *Pianissimo* à laquelle participera le Sud-Africain Abdulah Ibrahim que l'on n'a pas vu depuis 1984, et *Jazz dans la nuit* qui mettra notamment en vedette l'Américain Steve Coleman — l'un des saxophonistes les plus influents de la nouvelle génération, dixit Ménard — et son groupe Five Elements.

Herbie Hancock

John Mayall, un habitué de Montréal, viendra présenter la dernière édition de ses Bluesbreakers, le 3 juillet au Spectrum. Un ancien Bluesbreaker — et ex-Rolling Stone —, le guitariste Mick Taylor sera de la partie le temps de quelques pièces.

Une nouvelle série de spectacles, mettant en vedette des musiciens locaux de l'avant-garde, *Jazz Contemporain au Musée*, sera présentée dans la salle multimédia du Musée d'Art Contemporain et accueillera notamment le nouvel octet du saxophoniste montréalais Yannick Rieu, le 5 juillet.

Enfin, le Festival présentera au Spectrum, le 9 juillet, le Quartet de Scott Hamilton et le Club Soda proposera un programme double musical qui ne pouvait être confirmé hier.

Une Place de l'animation

L'aménagement du site de la Place des arts étant enfin terminé après des années de travaux, le Festival de jazz entend bien en exploiter tous les avantages. La nouvelle Place de l'animation, au nord-est de la Place des Arts, sera ouverte de midi à minuit avec amuseurs publics, maquillage pour enfants, boutiques et kiosques de nourriture et de vins et fromages.

Quant aux scènes extérieures, quelques-unes d'entre elles changeront de nom ou de vocation. Ultramar commanditera désormais le grand amphithéâtre au toit gonflable, situé à l'intersection de Maisonneuve et Président-Kennedy.

Détail intéressant à la lumière des difficultés que connait actuellement le Grand Jeu de Nuit, le président du Festival de jazz, Alain Simard, annonçait hier que les spectacles sur la scène Labatt Bleue Légère, angle Jeanne-Mance et de Maisonneuve, se termineront une heure plus tôt en soirée pour satisfaire les résidants de la rue Jeanne-Mance qui se sont plaint du bruit.

Enfin, Montréal accueillera cette année le congrès de l'Association des journalistes de jazz, qui regroupe surtout des chroniqueurs américains. Voilà qui contribuera davantage à la renommée du Festival montréalais que le prestigieux magazine américain *Musician* qualifie ce mois-ci de «plus important événement de jazz sur le continent, peut-être même dans le monde entier.»

Qui a dit que ça devait être maya-toltèque ?

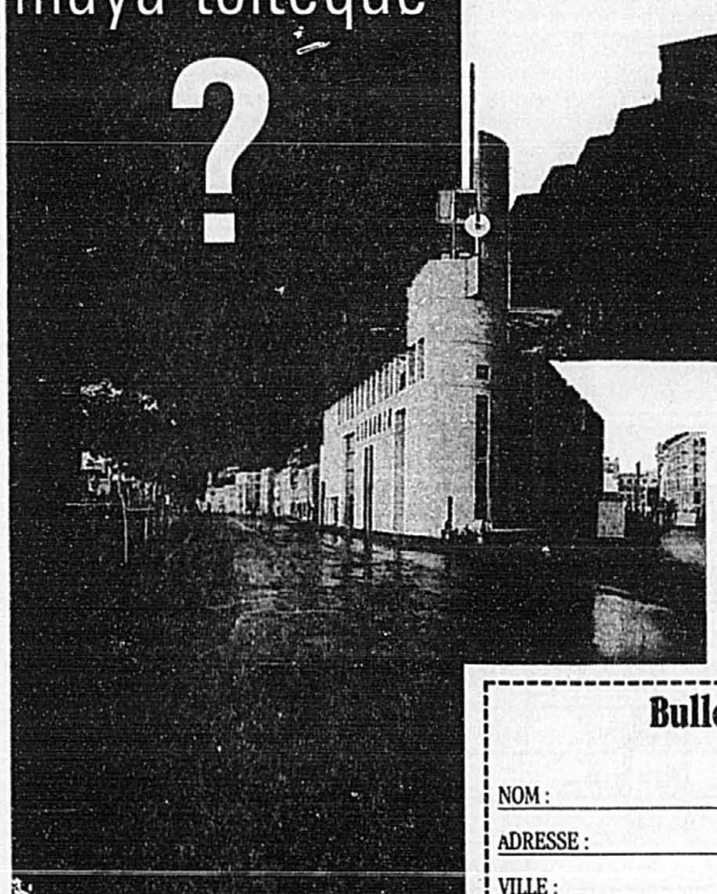

Gagnez un voyage d'une semaine pour deux personnes au Mexique

Montréal aussi a son histoire ! Venez découvrir le site de sa fondation et voyager dans le temps en visitant le musée d'archéologie et d'histoire de Montréal ! De plus, vous courez la chance de gagner un voyage d'un tout autre genre et de vous retrouver dans l'un des berceaux de la civilisation, à Chichén Itzá, près de Cancún au Mexique !

Le voyage comprend :

- deux billets d'avion aller-retour de Mirabel à Cancún à bord d'Air Transat, offerts par Globe Trotter
- hébergement pour six nuits, sept jours à Cancún
- 500 $ US en Chèques de Voyage *pour deux*MC de American ExpressMC
- visite guidée d'une journée de Chichén Itzá, trajet en autocar
- valeur approximative du prix : 3 000 $

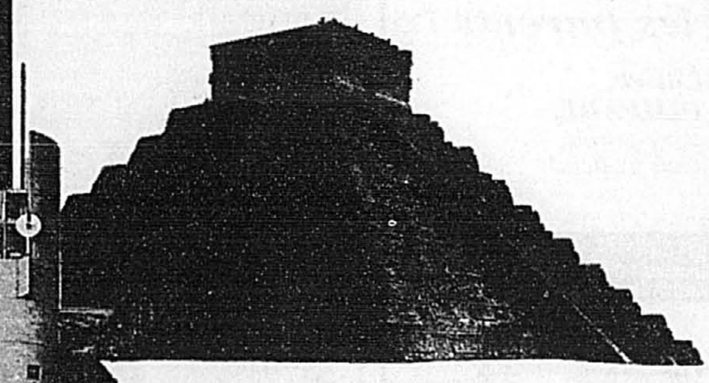

Plus de détails à l'émission *La vie à Montréal*, animée par Nicole Simard, les mercredis et vendredis à 11 h 30 à l'antenne de CFTM. Tirage le 28 mai 1993 au cours de l'émission.

Date limite de participation : 26 mai, 17 h. Date limite du voyage : le 29 mai 1994, à l'exception des périodes comprises entre le 15 décembre 1993 et le 5 janvier 1994 et entre le 15 février et le 4 mars 1994.

Bulletin de participation

Inscrivez lisiblement :

NOM :

ADRESSE :

VILLE :

PROVINCE : CODE POSTAL :

TÉLÉPHONE :

Répondez correctement à la question suivante : Nommez l'endroit où Maisonneuve fonda Montréal en 1642, site aujourd'hui d'un musée d'archéologie et d'histoire?

Réponse :

Une fois le bulletin rempli correctement, déposez-le dans la boîte prévue à cet effet dans le hall du musée de Pointe-à-Callière ou postez-le dûment affranchi à :

Concours Qui a dit que...
La Presse Case postale 5030, Succ. Place-d'Armes
Montréal, Québec H2Y 3M1

Chaque bulletin de participation doit être envoyé sous pli séparé. Le règlement du concours est disponible à Pointe-à-Callière et à ***La Presse***.

CFTM · CITE 107,3 FM ROCK • DÉTENTE · La Presse · GLOBE TROTTER · CKAC 73 AM · Chèques de Voyage · air transat

MC : American Express Company
Us. aut., Copyright© : Amex Canada Inc.

POINTE-À-CALLIÈRE
Le musée à voyager dans le temps
et au Mexique...
350, place Royale, Vieux-Montréal
Renseignements : (514) 872-9150

L'OPÉRA DE MONTRÉAL
Bernard Uzan, directeur général et artistique

Votre histoire, Monsieur Strauss, est un papier, noir de mensonges!

LA CHAUVE-SOURIS
de Johann Strauss

Chanté en allemand et dialogue français (surtitres français et anglais)

ASSISTEZ À CETTE JOYEUSE DÉMASCARADE OÙ LES UNS MENTENT COMME CHACUN CHANTE : AVEC PLAISIR !

EISENSTEIN : **Louis Otey** ROSALINDE : **Leigh Munro** ADÈLE : **Hélène Fortin**
FRANK : **Pierre Charbonneau** ALFRED : **Gordon Gietz** FROSCH : **Edgar Fruitier**

Chef d'orchestre : **Jacques Lacombe** Metteur en scène : **André Jobin**
L'Orchestre Métropolitain et Le Chœur de L'Opéra de Montréal

Salle Wilfrid-Pelletier Place des Arts **29, 31 mai, 1er, 3, 5 et 7 juin 1993 à 20 h**

Billets en vente à L'Opéra de Montréal, (514) 985-2258. À la Place des Arts, (514) 842-2112. Aux comptoirs Admission, (514) 790-1245 ou 1 800 361-4595.

BANQUE NATIONALE · Restaurant et Bar François et Fils · cuba Légère comme du sel · La Presse · PCC

Succession J.A. DeSève

Frank Sinatra et la mafia...

■ Le nom de Frank Sinatra est mentionné dans une conversation enregistrée en secret que le gouvernement des États-Unis a mise en preuve, au procès de trois mafieux accusés de meurtre, escroquerie et trafic de drogue.

On y entend Lorenzo Mannino demander à Giuseppe (Joe) Gambino s'il pouvait demander à Frank Sinatra de procurer quelques contrats à Al Martino à Las Vegas.

À un autre endroit de l'enregistrement, effectué en octobre 1988, Mannino laisse entendre qu'une telle demande serait probablement futile. «Sinatra ne peut pas supporter Al Martino, Joe», dit-il. «Oui, je sais», répond Gambino.

Dans «The Godfather», Martino incarnait le chanteur Johnny Fontane, un personnage qui a souvent été interprété comme dépeignant Sinatra.

Les trois accusés sont Lorenzo Mannino, Joe Gambino et son frère Giovanni.

La vie en rose au Société Café

le samedi 24 avril

Le chef invité Guy Prouhèze vous propose un menu gourmand

Terrine de lotte et d'aubergines au coulis de poivrons doux

* * *

La pomme des champs farcie aux escargots et beurre d'herbes du jardin

* * *

Les noisettes d'agneau rôties au thym citron

* * *

Le marbré chocolat pralin, crème à la badiane

* * *

Thé, café

Servi avec une sélection de trois vins rosés

50$ *p.p., taxes et services inclus*

Pour réservation: 987-8168

SOCIÉTÉ *café*

1415, rue de la Montagne

Télévision

La v.-p. de TM, Claire Samson, à Radio-Canada

LOUISE COUSINEAU

La semaine dernière, Radio-Canada engageait l'as-reporter de Télé-Métropole Alain Gravel. TM se remettait à peine du coup lorsqu'on a appris hier une autre défection, celle-ci à la haute direction, ce qui est extrêmement rare. La vice-présidente à la recherche et au développement Claire Samson quitte pour Radio-Canada, où elle deviendra le 3 mai directrice générale des communications externes et internes des réseaux français, tant radio que télévision.

Mme Samson fera aussi partie du sélect comité de direction de sept personnes qui entourent le vice-président Guy Gougeon.

Claire Samson avait quitté les communications de Radio-Canada en janvier 1989 pour occuper la vice-présidence des communications à Télé-Métropole qui venait de changer de propriétaire et avait un grand besoin de refaire et sa programmation et son image.

Il y a un peu plus d'un an, Mme Samson était promue à la vice-présidence à la recherche et au développement à TM.

Elle avouait hier que l'univers fébrile des communications lui manquait, et qu'elle a accepté l'offre de Radio-Canada à cause des nombreux projets de la Société, notamment celui de la chaine francophone des nouvelles continues.

Claire Samson

Le vice-président de RC Guy Gougeon faisait remarquer hier que Mme Samson sera la troisième femme (sur sept membres) au comité de direction. «Non seulement elle connait déjà la maison, mais elle va apporter une dynamique différente ici», de dire M. Gougeon avec beaucoup de contentement dans la voix.

Le président-directeur général de Télé-Métropole, M. Mario Bertrand, affirmait sans ambages hier qu'il était «bien triste» du départ de Mme Samson, «une grande professionnelle». Il a souligné qu'elle aurait eu encore bien des choses à accomplir à TM.

Mme Samson était la seule femme à la haute direction de Télé-Métropole. «On va y remédier», a dit M. Bertrand, sans préciser autrement.

Détail fascinant: Claire Samson est non seulement respectée dans le monde de la télévision, elle est aimée. Ce qui n'est pas fréquent. Quand elle avait quitté Radio-Canada en janvier 1989, ses employés avaient pleuré. Hier, à Télé-Métropole, ses proches avaient la gorge serrée.

DÈS DEMAIN!

BURT REYNOLDS

Le rêve d'un enfant. Le cauchemar d'un flic.

UN FLIC ET DEMI

'Cop and a Half'

IMAGINE UNIVERSAL

BERRI 849-FILM 1380 rue St-Denis
LANGELIER 255-5551 Carrefour Langelier
LONGUEUIL 849-FILM 825 St-Charles-O
CARREFOUR LAVAL 849-FILM 2130 boul. Le Carrefour
TERREBONNE 471-6644 1071 Chemin du Coteau
CHATEAUGUAY 691-2463 240 St-Jean Baptiste
MAISON DU CINEMA 566-8782 63 King O. Sherbrooke
CARREFOUR DU NORD 436-5944 St-Jerome
ST-BASILE 441-7952 2nd Boul. Laurier
GRANBY 776-6908 Fleur de Lys
PLAZA REPENTIGNY 581-8152 Galeries Repentigny
JOLIETTE 756-4377 Joliette
ST-JEAN 346-4141 Boîte à Films
TROIS-RIVIÈRES 375-3277 Fleur de Lys
DRUMMONDVILLE 474-6926 Capitol
ST-HYACINTHE 773-9492 Le Paris

École Nationale de Cirque

ÉCOLE NATIONALE DE CIRQUE
SPECTACLE DE FIN D'ANNÉE

EN VENTE CHEZ ADMISSION (514) 522-1245

417 rue Berri, Montréal
DU 7 AU 16 MAI 1993
20 h • matinées: 14 h

EN VENTE À L'ÉCOLE (514) 982-0859

SALON DE LA **MATERNITÉ** ET DE LA PATERNITÉ

Parents, pour la vie !

DU 22 AU 25 AVRIL 1993
PLACE BONAVENTURE MONTRÉAL

«Enfin un Salon pour les parents !»

Claire PIMPARÉ, porte-parole, vous y attend.

CONFÉRENCES · KIOSQUES · DÉFILÉS DE MODE · HALTE-GARDERIE · ETC

7$ Adultes - 5$ Étudiants & Age d'or - Gratuit 12 ans et moins
Jeu. & ven. 10h à 21h · Sam. 10h à 22h · Dim. 10h à 17h

CFTM · Pédiatrie Ross Pediatrics · Chrysler · Manquez pas le meilleur! Le lait · Heinz Aliments pour bébés · Caisses populaires Desjardins · CKAC 73 AM · Cité · Jean Coutu · Kodak

LA PART DES TÉNÈBRES

V.F. DE THE DARK HALF

ALLIANCE VIVAFILM PRÉSENTE UN FILM DE GEORGE A. ROMERO
TIMOTHY HUTTON LA PART DES TÉNÈBRES AMY MADIGAN JULIE HARRIS MICHAEL ROOKER
MUSIQUE CHRISTOPHER YOUNG MONTAGE PASQUALE BUBA, A.C.E. CONCEPTEUR ARTISTIQUE CLETUS ANDERSON
DIRECTION DE LA PHOTOGRAPHIE TONY PIERCE-ROBERTS, B.S.C. PRODUCTEUR EXÉCUTIF GEORGE A. ROMERO
PRODUCTEUR DECLAN BALDWIN D'APRÈS LE BEST-SELLER DE STEPHEN KING ADAPTÉ ET RÉALISÉ PAR GEORGE A. ROMERO

ALLIANCE VIVAFILM · DÈS DEMAIN! · ORION · CKOI 96,9 FM

VERSION FRANÇAISE

BERRI 849-FILM · LANGELIER 255-5551 · DU PLATEAU · LAVAL-2000 849-FILM
BROSSARD 849-FILM · TERREBONNE 471-6644 · CAPITOL 565-0111 · REX ST-JEROME 436-0111
CHATEAUGUAY 691-2463 · ST-JEAN 347-2010 · PLAZA REPENTIGNY 581-8152 · JOLIETTE 756-4377
ST-BASILE 441-7952 · DRUMMONDVILLE 474-6926 · TROIS-RIVIÈRES 375-3277 · ST-HYACINTHE 773-9492

VERSION ORIGINALE ANGLAISE

ALEXIS-NIHON 849-FILM · EGYPTIEN 849-FILM · CÔTE-DES-NEIGES 849-FILM · ASTRE 527-5001
POINTE-CLAIRE 849-FILM · DORVAL 631-8686 · CARREFOUR LAVAL 849-FILM

DOLBY STEREO

Votre soirée de télévision

La Presse

CHOIX D'ÉMISSIONS
par Louise Cousineau

18:30 ⑫ — **Sonia Benezra**
Ray Lyell chante, Normand Brathwaite et Les Sortilèges y sont, Nathalie Rose aussi et on découvrira les lauréats du Gala Excellence-Mode.

19:30 ⑫ — **Hockey**
Le retour à Montréal du Canadien lui sera-t-il favorable?

21:00 ⑩ — **Claire Lamarche**
Des cancres qui ont bien réussi témoignent.
⑤ — **Cheers**
Profitez-en: cette délicieuse série tire à sa fin.

21:30 ⑤ — **Seinfeld**
Et découvrez celle-ci, une comédie sophistiquée qui vous ravira.

22:00 ⑤ ⑫ — **L.A. Law**
Un nouvel épisode d'une série jadis excellente, qui s'était laissé aller et qui revient en force.

	18 h 00	18 h 30	19 h 00	19 h 30	20 h 00	20 h 30	21 h 00	21 h 30	22 h 00	22 h 30	23 h 00	23 h 30
2	Montréal ce soir		Marilyn	● Hockey: les Nordiques de Québec vs le Canadien de Montréal.					Le Téléjournal	Le Point (22h25)	Météo / Sports	Cinéma (23h20)
3	The News		CBS News	Murphy Brown	Bugs Bunny	Magic Paint Brush	Street Stories		Picket Fences		The News	Silk Stalkings
5	News 5	NBC News	Jeopardy!	Wheel of Fortune	Cheers	Wings	Cheers	Seinfeld	L.A. Law		News 5	Tonight Show (23h35)
6	Newswatch (17h30)		● Empty Nest	Hockey: les Nordiques de Québec vs le Canadien de Montréal.						CBC Prime Time News		Newhart
7	Le TVA	Virus	La Montagne du Hollandais		La Trentaine		Claire Lamarche: Cas désespéré à l'école.		Ad Lib		Le TVA / Sports	Lotto (23h49)
8t	Le TVA	Virus	La Montagne du Hollandais		La Trentaine		Claire Lamarche: Cas désespéré à l'école.		Ad Lib		Le TVA / Sports	Lotto (23h49)
23	Newsline		Wheel of Fortune	Jeopardy!	Matlock		E.N.G.		Picket Fences		CTV National News	Nightline
5	Eyewitness News	ABC World News	Wheel of Fortune	Jeopardy!	Movie: Matlock.				Primetime Live		Eyewitness News	Nightline (23h35)
9	Montréal ce soir	En Estrie ce soir	Marilyn	● Hockey: les Nordiques de Québec vs le Canadien de Montréal.					Le Téléjournal	Le Point (22h25)	Météo / Sports	En Estrie (23h20)
10	Le TVA	Virus	La Montagne du Hollandais		La Trentaine		Claire Lamarche: Cas désespéré à l'école.		Ad Lib		Le TVA / Sports	Lotto (23h49)
12	Pulse		Entertainment Tonight	Cheers	Matlock		E.N.G.		L.A. Law		CTV National News	Pulse
13	Montréal ce soir		Marilyn	● Hockey: les Nordiques de Québec vs le Canadien de Montréal.					Le Téléjournal	Le Point (22h25)	Météo / Sports	Cinéma (23h20)
17	Passe-Partout	Téléservice		Pousse-pousse	Monde en mouvement: les Hommes du rivage.		Ciné-cinéma: Moody Beach.			Téléservice (R) (22h40)		Gr. parl. (23h40)
22	Newscenter 22	ABC World News	Star Trek: The Next Generation		Movie: Matlock.				Primetime Live		Newscenter 22	Married w. Children
24	Polka Dot Door	Join In!	Today's Special	Income Tax	Preparing Your Income Tax Phone-In		Fragile Nature		Blackadder	Prisoners of Gravity	Skills	
33	The MacNeil / Lehrer Newshour		Business Report	Burt Wolf	This Old House	Hometime	Mystery! Inspector Morse.		First Born		Movie: The Day of The Dolphin.	
35	La Guerre des clans	Sonia Benezra		Coup de foudre	Cinéma: La Fissure.					Le Journal (22h31)	Sports Plus (23h01)	Sports Extra (23h31)
37	ITN World News	Business Report	The MacNeil / Lehrer Newshour		Nature		Medicine at The Crossroads		Austin City Limits		Emmerdale Farm	Secret Agent
15	Découverte	Chiffres et lettres	Journal télévisé	Vision 5 (19h35)	Faut pas rêver		Envoyé spécial		Tell Quel	Le Cercle de minuit		Montagne
20	Solidrok (17h30)	Musique Vidéo	VidéoPlus		Musique Vidéo		Rock en bulle	Spécial Rock'N Roll All Dressed		Musique Vidéo	Musique Vidéo	
RDS	Tennis Extra	Sports 30	Les Héros de l'hiver	Chasse et pêche	Calcio 30	Auto Sport	RDS Motorisé	Nascar: la Coupe Winston.			Sports 30	Défi Golf Plus
SF	Dans la soirée (16h15)				Pensées mortelles			Exxon Valdez, la tragédie (21h45)			Zoom (23h20)	La Fissure II (23h50)
TMN	Ray Bradbury (17h45)		Folks!				Talent For The Game			Deep Cover (22h45)		

● Changement de dernière heure.

La radio numérique bientôt à Montréal

CP

TORONTO

■ La CBC s'est jointe à plusieurs radiodiffuseurs privés pour lancer un service radio numérique qui comptera des stations prototypes à Montréal et à Toronto.

« La radio numérique sera partie intégrante de notre système de radiodiffusion d'ici un an ou deux », explique Michael McEwen, vice-président de la CBC pour la radio.

McEwen dirigera un consortium appelé Digital Radio Research Inc., qui groupera la CBC, l'Association canadienne des radiodiffuseurs et le ministère des Communications. DRRI construira et exploitera des installations de transmission destinées aux recherches sur la radio numérique, et commandera des études sur cette technologie.

On s'attend à ce que la radio numérique assure un son comparable à celui des disques compact. Toutefois, les récepteurs numériques n'étant pas encore sur le marché, peu de gens pourront entendre les stations prototypes, qui seront en ondes vers la fin de l'année.

« Il ne fait aucun doute que grâce à cette entreprise, le Canada prend la tête en ce qui a trait à la transition des stations AM et MF traditionnelles à la radiodiffusion numérique », a déclaré M. McEwen.

Steve Douglas meurt à 55 ans

■ Le saxophoniste américain Steve Douglas, qui avait joué notamment avec Sam Cooke, Elvis Presley et Barbra Streisand, est décédé à 55 ans au cours d'une séance d'enregistrement à Los Angeles.

Il a baissé la tête en disant qu'il n'était pas bien, puis il s'est effondré. Douglas, de son vrai nom Steven Kreisman, avait commencé avec Phil Spector, un copain de lycée. À la fin des années 50, il avait joué du blues avec Duane Eddy et The Rebels à l'Apollo Theater de New York.

L'agent et mari de LaToya Jackson, Jack Gordon.

Le mari de LaToya Jackson arrêté pour l'avoir battue

Agence France-Presse

NEW YORK

■ La chanteuse et danseuse LaToya Jackson, 36 ans, a été blessée à son domicile new-yorkais par son mari, Jack Gordon, qui a été interpellé par la police.

La soeur de Michael Jackson a été frappée avec une chaise à plusieurs reprises et blessée au visage, aux bras, aux jambes et dans le dos. Elle a été conduite à l'hôpital Lenox Hill qu'elle a pu quitter un peu plus tard après avoir reçu des soins.

Jack Gordon, 54 ans, a été interpellé hier et devait être présenté à la justice dans la journée. LaToya Jackson est en conflit avec Michael et le reste de sa famille depuis 1991 après avoir accusé ses parents de lui avoir infligé de mauvais traitements lorsqu'elle était enfant.

Musique

La 10e saison des Musici : 18 concerts

CLAUDE GINGRAS

La dixième saison de l'orchestre de chambre I Musici de Montréal comprendra, en plus des six concerts habituels à la salle Pierre-Mercure, deux nouvelles séries, également de six concerts chacune : l'une, dite « Heure de pointe », les jeudis à 17 h 45 à la salle Tudor du magasin Ogilvy, avec des membres de l'orchestre comme solistes ; l'autre, gratuite, consistant en des répétitions ouvertes au public, les samedis à 15 h à la Chapelle historique du Bon-Pasteur.

Aux concerts à Pierre-Mercure, on entendra le Concerto pour piano et cordes de Schnittke avec la pianiste russe Viktoria Postnikova, Yuli Turovsky, chef des Musici et violoncelliste, dans le premier Concerto de Chostakovitch, sa femme Eleonora et leur fille Natalya, violonistes, dans *Tabula rasa*, d'Arvo Pärt, le violoniste ukrainien Alexander Brussilovsky dans le Concerto en ré mineur de Mendelssohn et l'Ensemble Répercussion dans la *Carmen Suite* de Chtédrine, d'après Bizet.

Le programme pour l'orchestre seul comprend la Sérénade op. 6 de Suk, *Sommernacht*, du Suisse Othmar Schoeck, *Glosses sobre temes de Pau Casals*, de l'Argentin Alberto Ginastera, l'*Adagio pour quatuor d'orchestre*, du Belge Guillaume Lekeu, la *Suite* du Brésilien Villa-Lobos et, en transcription, les Quatuors no 2 de Borodine et no 8 de Chostakovitch et le deuxième Sextuor de Brahms.

Le programme comprendra aussi le double concert traditionnel de Noël.

TROIS CHANGEMENTS À L'OSM

■ L'Orchestre Symphonique de Montréal annonce trois changements importants pour le mois de mai. Au programme des 4 et 5, la Symphonie no 13 (*Babi Yar*) de Chostakovitch est remplacée par la Symphonie no 11 du même compositeur ; les *Metamorphosen* de Strauss sont maintenus. La *Damnation de Faust*, de Berlioz, annoncée pour les 10 et 12, est remplacée par le *Requiem* du même compositeur. Enfin, le *Stabat Mater* de Szymanowski, annoncé pour les 25 et 26, est remplacé par le *Te Deum* de Bruckner, mais la *Neuvième Symphonie* de Beethoven est maintenue.

Charles Dutoit dirigera ces trois programmes. L'OSM ne donne pas la raison de ces modifications qui affectent considérablement la fin de la saison symphonique.

« VIVA NAPOLI »

■ La première de l'opérette de Francis Lopez *Viva Napoli*, qui devait avoir lieu hier soir, salle Maisonneuve, est reportée à demain, 20 h. Les représentations annoncées à Québec ont été annulées et on a réduit à huit le nombre de celles prévues pour Montréal. Le spectacle sera donné ce samedi et le samedi 1er mai à 14 h 30 et 20 h ainsi que mercredi, jeudi et vendredi à 20 h.

FAMOUS PLAYERS

l'Amour en Trop (G) v.f.de: RICH IN LOVE — Benny & Joon (G) — ROBERT REDFORD (13 ans+) PROPOSITION INDÉCENTE

matinées 5$ LUNDI À VENDREDI (sauf mardi & jours fériés) dans certaines de nos salles

Ligne d'information FAMOUS PLAYERS 866-0111 de 11h00 à 22h00

LE PARISIEN — 480 Ste-Catherine O. — 866-3856
LES AVENTURES DE HUCK FINN (G) DOLBY 1:30-4:00-6:45
COUP DE FOUDRE (13+) Tous les soirs 9:15
INDOCHINE (G) DOLBY 1:50-5:00-8:15
ALADDIN (V.F.) (G) DOLBY 12:20-2:20-4:20
RETOUR A HOWARDS END (G) DOLBY Tous les soirs 6:15-9:00
LES VISITEURS (G) 12:10-2:30-4:50-7:10-9:35
L'AMOUR EN TROP (G) 12:00-2:10-4:25-6:50-9:05
LES VISITEURS (G) DOLBY 1:00-3:30-6:00-8:30
LE CRI DES LARMES (16+) DOLBY 12:15-2:30-4:45-7:00-9:15

LOEWS — 954 Ste-Catherine O. — 861-7437
INDECENT PROPOSAL (13+) DOLBY 1:15-3:50-6:30-9:15
POINT OF NO RETURN (13+) DOLBY 12:10-2:20-4:30-7:00-9:20
CRYING GAME (16+) 12:15-2:35-4:45-7:05-9:25
ADVENTURES OF HUCK FINN (G) DOLBY 12:05-2:30-4:55-7:15-9:35
PASSION FISH (G) DOLBY 12:45-3:30-6:20-9:00

IMPÉRIAL THX — 1430 Bleury — 288-7102
PROPOSITION INDECENTE (13+) THX DOLBY 12:00-2:15-4:30-7:00-9:20

CENTRE EATON — 705 Ste-Catherine O. — 985-5730
BENNY & JOON (G) DOLBY 1:00-3:05-5:05-7:05-9:25
BOILING POINT (13+) 12:30-2:35-4:30-7:00-9:15
INDOCHINE (G) DOLBY 4:45-7:45 (Version originale française sous-titres anglais)
ALADDIN (G) DOLBY 12:40-2:25
UNFORGIVEN (13+) DOLBY 12:45-3:30-6:15-9:00
A FAR OFF PLACE (G) DOLBY Tous les jours 12:35
STRICTLY BALLROOM (G) 2:40-4:35-7:10-9:05
BORN YESTERDAY (G) DOLBY 2:45-9:10
THE CRUSH (13+) DOLBY 12:50-4:40-7:15

CINÉMA DU PARC — 3575 Ave. du Parc — 844-9470
BOILING POINT (13+) Tous les soirs 7:00-9:00
PETER'S FRIENDS (13) Tous les soirs 7:10-9:10
FLIRTING (G) Tous les soirs 7:15-9:15

DORVAL — 260 Ave. Dorval — 631-8586
BOILING POINT (13+) DOLBY Tous les soirs 7:10-9:20 dim 1:00-3:00-5:00-7:10-9:20
INDECENT PROPOSAL (13+) DOLBY Tous les soirs 7:15-9:35 dim 12:15-2:30-4:50-7:15-9:35
LA FLORIDA (G) Tous les soirs 7:05-9:25 dim 12:00-2:20-4:45-7:05-9:25
UNFORGIVEN (13+) DOLBY Tous les soirs 9:15
TEENAGE NINJA TURTLES 3 (G) DOLBY Tous les soirs 7:00 dim 12:20-2:30-4:45-7:00

GREENFIELD PARK — 519 Boul. Taschereau — 671-6129
PROPOSITION INDECENTE (13+) Tous les soirs 6:45-9:05 dim 1:20-3:55-6:45-9:05
LES VISITEURS (G) Tous les soirs 7:00-9:20 dim 1:40-4:15-7:00-9:20
LES AVENTURES DE HUCK FINN (G) Tous les soirs 6:45 dim 1:45-4:20-6:45
IMPARDONNABLE (13+) Tous les soirs 9:00

FAMOUS PLAYERS 8 — Boul Hymus angle St-Jean Pointe-Claire — 697-8095
BORN YESTERDAY (G) Tous les soirs 7:10-9:25
ALADDIN (G) DOLBY dim 1:00-3:00-5:00
LES VISITEURS (G) DOLBY Tous les soirs 7:10-9:30 dim 12:20-2:30-4:50-7:10-9:30
CRYING GAME (16+) DOLBY Tous les soirs 6:45-9:30 dim 1:15-4:00-6:45-9:30
INDECENT PROPOSAL (13+) DOLBY Tous les soirs 6:45-9:15 dim 1:00-3:45-6:45-9:15
BOILING POINT (13+) DOLBY Tous les soirs 7:00-9:10 dim 12:30-2:40-4:50-7:00-9:10
THE CRUSH (13+) DOLBY Tous les soirs 9:25
ADVENTURES OF HUCK FINN (G) DOLBY Tous les soirs 7:05 dim 12:05-2:25-4:35-7:05
BENNY & JOON (G) DOLBY Tous les soirs 7:05-9:25 dim 12:15-2:35-4:45-7:05-9:25
POINT OF NO RETURN (13+) DOLBY Tous les soirs 7:00-9:30
HOMEWARD BOUND (G) DOLBY dim 12:30-2:30-4:30

VERSAILLES — Place Versailles — 353-7880
LES VISITEURS (G) DOLBY Tous les soirs 7:15-9:35 dim-mardi 12:20-2:35-4:55-7:15-9:35
PROPOSITION INDECENTE (13+) DOLBY Tous les soirs 6:40-9:05 dim-mardi 1:15-3:45-6:40-9:05
BENNY & JOON (G) DOLBY Tous les soirs 7:00-9:10 dim-mardi 12:30-2:30-4:35-7:00-9:10
BOILING POINT (13+) DOLBY Tous les soirs 7:25-9:30 dim-mardi 1:00-3:00-5:15-7:25-9:30
LE CRI DES LARMES (16+) DOLBY Tous les soirs 6:50-9:20
ALADDIN (V.F.) (G) dim-mardi 12:50-2:45-4:40
JOUR DE LA MARMOTTE (G) Tous les soirs 9:25
LES AVENTURES DE HUCK FINN (G) DOLBY Tous les soirs 7:10 dim-mardi 12:40-2:50-5:00-7:10

LAVAL — 1600 Le Corbusier — 688-7776
LES VISITEURS (G) DOLBY Tous les soirs 7:10-9:30 dim 12:20-2:30-4:50-7:10-9:30
INDECENT PROPOSAL (13+) DOLBY Tous les soirs 6:40-9:00 dim 1:20-3:50-6:40-9:00
UNFORGIVEN (13+) Tous les soirs 6:50-9:20
ALADDIN (V.F.) (G) DOLBY dim 12:30-2:30-4:40
BOILING POINT ( ) DOLBY Tous les soirs 7:00-9:10 dim 12:50-3:00-5:00-7:00-9:10
PROPOSITION INDECENTE (13+) DOLBY Tous les soirs 6:45-9:05 dim 1:10-3:40-6:45-9:05
IMPARDONNABLE (13+) Tous les soirs 6:40-9:10
RETOUR AU BERCAIL (G) dim 1:10-3:10-5:00
POINT OF NO RETURN (13+) DOLBY Tous les soirs 7:20 dim 12:10-2:20-4:50-7:20
JACK THE BEAR (G) DOLBY Tous les soirs 9:40
LE CRI DES LARMES (16+) DOLBY Tous les soirs 7:10-9:30 dim 12:10-2:20-4:40-7:10-9:30
LE JOUR DE LA MARMOTTE (G) DOLBY Tous les soirs 9:20
LES AVENTURES DE HUCK FINN (G) DOLBY Tous les soirs 7:00 dim 12:00-2:20-4:30-7:00
BENNY & JOON (G) DOLBY Tous les soirs 7:00-9:10 dim 12:20-2:30-4:50-7:00-9:10
BORN YESTERDAY (G) DOLBY Tous les soirs 7:00-9:20 dim 12:40-2:40-4:45-7:00-9:20
THE CRUSH (13+) DOLBY Tous les soirs 7:20-9:40 dim 12:50-3:00-5:00-7:20-9:40

LA FOLIE DES PRIX! TOUS LES JOURS CHAQUE FILM! Cinéma 4$ PALACE 866-6991
FALLING DOWN (16+) DOLBY 12:15-2:15-7:00 lundi & mercredi 12:15-2:15
CHAPLIN (G) DOLBY 4:20-9:05 lundi & mercredi 9:05
SOMMERSBY (G) DOLBY 12:10-4:40-9:20
ALIVE (13+) DOLBY 2:15-7:00
HOME ALONE 2 (G) DOLBY 12:15
CB4 (13+) DOLBY 2:25-7:55
UNTAMED HEART (G) DOLBY 4:05-6:00-9:35
FIRE IN THE SKY (13+) DOLBY 1:10-3:10-5:10-7:10-9:10
HUSH-A-BYE-BABY (13+) DOLBY 1:15-5:30-9:30
A FEW GOOD MEN (G) DOLBY 3:00-7:00
ARMY OF DARKNESS (13+) DOLBY 1:00-5:15-9:25
DRACULA (16+) DOLBY 2:45-7:00
Présenté en DOLBY STEREO dans certaines salles.

FAMOUS PLAYERS

GAGNANT! DE 10 PRIX INTERNATIONAUX DONT MEILLEUR FILM-PRIX ARIEL • MEILLEURE ACTRICE-FESTIVAL DE TOKYO MEILLEUR SCÉNARIO-FESTIVAL DE CHICAGO

«Merveilleux et sensuel! Une touchante fable sur l'amour interdit...10 sur 10!» - Susan Granger, AMERICAN MOVIE CLASSICS

LIKE WATER FOR CHOCOLATE (COMO AGUA PARA CHOCOLATE) Un film de Alfonso Arau V.C. ESPAGNOLE AVEC SOUS-TITRES ANGLAIS

DÈS DEMAIN LOEWS 954 Ste-Catherine O. 861-7437 ★ DOLBY STEREO 12:05-2:25-4:45-7:00-9:20 COUCHE-TARD ven-sam 11:40

À L'AFFICHE DÈS DEMAIN!

★ DOLBY STEREO — PARISIEN 866-3856 480 Ste-Catherine O. ★ 12:00-2:15-4:30-6:50-9:05 — GREENFIELD PARK 671-6129 519 boul. Taschereau Tous les soirs 7:15-9:25 sam-dim 1:00-3:05-5:10-7:15-9:25 — CFP DISTRIBUTION

VERSAILLES 353-7880 Place Versailles ★ Tous les soirs 7:15-9:30 sam-dim-mardi 12:45-2:55 5:05-7:15-9:30 COUCHE-TARD sam 11:35

CENTRE LAVAL 688-7776 1600 Le Corbusier ★ Tous les soirs 7:10-9:20 sam-dim 12:40-3:00-5:10-7:10-9:20 COUCHE-TARD sam 11:40

TROIS-RIVIÈRES ★ 373-1001 IMPERIAL 4425 Boul. Royal Tous les soirs 7:15-9:15 sam-dim 1:15-3:15-5:15-7:15-9:15

TERREBONNE 471-6644 1071 Chemin du Coteau ★ — DRUMMONDVILLE 474-6926 Capitol ★ — REX ST-JEROME 438-0133 327 St-Georges — ST-HYACINTHE 773-9492 Le Paris ★

version o. anglaise — CENTRE EATON 985-5730 705 Ste-Catherine O. ★ 12:55-3:05-5:15-7:20-9:30 COUCHE-TARD sam 11:35

FAMOUS PLAYERS 8 697-8095 ★ Tous les soirs 7:10-9:30 sam-dim 12:20-2:30 4:50-7:10-9:30

CENTRE LAVAL 688-7776 1600 Le Corbusier ★ Tous les soirs 7:10-9:20 sam-dim 12:40-3:00 5:10-7:10-9:20 COUCHE-TARD sam 11:40

ASTRE 327-5001 4180 boul. Lacordaire ★

Un endroit que vous n'oublierez jamais. Un instant dont vous vous souviendrez toujours.

À L'AFFICHE DÈS DEMAIN!

★ DOLBY STEREO — LOEWS 861-7437 954 Ste-Catherine O. ★ 12:45-3:00-5:15-7:25-9:35 COUCHE-TARD ven-sam 11:45 — FAMOUS PLAYERS 8 697-8095 ★ Tous les soirs 7:15-9:35 sam-dim 12:25-2:45 4:55-7:15-9:35 — CENTRE LAVAL 688-7776 1600 Le Corbusier ★ Tous les soirs 7:15-9:25 sam-dim 1:00-3:00-5:10-7:15-9:25 COUCHE-TARD sam 11:40

MATINÉES À 5.00$* *du lundi au vendredi à l'exception des mardis à 4.25$ et des jours fériés.

TARIF JEUNESSE AUX 14-20 ANS 6.00$* *Partout, en tout temps à l'exception des mardis à 4.25$ et des matinées à 5.00$

CINÉPLEX ODÉON GUIDE CINÉMA

POUR INFORMATION, APPELEZ 849-FILM DE 11h00 À 22h00

DU 16 AU 22 AVRIL 1993

ASTRE 327-5001 9480, boul. Lacordaire
INDECENT PROPOSAL (v.o. anglaise) ★ Sam. et Dim. : 1:00 - 3:20 - 7:00 - 9:20 Sem : 7:00 - 9:20 Couche tard : Ven. & Sam. : 11:30
COP AND A HALF (v.o. anglaise) (G) ★ Sam. et Dim. : 1:00 - 2:45 - 4:30 - 8:15 - 10:00 Sem. : 7:00 - 8:45 Couche tard : Ven. : 10:30 / Sam. : 11:45
BOILING POINT (v.o. anglaise) ★ Sam. et Dim. : 1:10 - 3:10 - 5:10 - 7:10 - 9:10 Sem. : 7:10 - 9:10 Couche tard : Ven. et Sam. : 11:00
TEENAGE MUTANT NINJA TURTLES #3 (v.o. anglaise) (G) Sam. et Dim. : 1:00 - 3:00 - 5:00 - 7:00 Sem : 7:00
POINT OF NO RETURN (v.o. anglaise) (13 ans) Sam. et Dim. : 6:15 - 9:00 Sem. : 9:00 Couche tard : Ven. et Sam. : 11:15

BERRI 849-FILM 1280, rue St-Denis
LA FLORIDA (v.o. française) (G) ★ 1:30 - 4:00 - 7:00 - 9:15
POINT CRITIQUE (v. française) ★ 1:30 - 3:30 - 5:30 - 7:30 - 9:30
LES TORTUES NINJAS 3 (v. française) (G) ★ 1:40 - 3:30 - 5:30 - 7:15 Excepté le 22 avril : 1:40 - 3:30 - 5:30
AGAGUK (v. française) (13 ans) ★ 9:00
L'ABOMINABLE LUTIN (v. française) (13 ans) ★ 1:45 - 3:45 - 5:30 - 7:30 - 9:30
CIEL DE PARIS (v.o. française) 1:40 - 3:40 - 5:40 - 7:30 - 9:30

BROSSARD 849-FILM Mail Champlain - 6600, boul. Taschereau
COUP DE FOUDRE (v. française) ★ Sam. et Dim. : 1:30 - 3:30 - 5:30 - 7:30 - 9:30 Sem. : 7:30 - 9:30
POINT CRITIQUE (v. française) Sam. et Dim. : 1:15 - 3:15 - 5:15 - 7:20 - 9:25 Sem. : 7:20 - 9:25
LES TORTUES NINJAS 3 (v. française) (G) ★ Sam. et Dim. : 1:00 - 3:10 - 5:10 - 7:15 Sem. : 7:15
JACK L'OURS (v. française) (G) ★ 9:20

CARREFOUR LAVAL 2330, boul. Le Carrefour 849-FILM
SANS RETOUR (v. française) (13 ans) Sam. et Dim. : 4:00 - 9:15 / Sem. : 9:15
AGAGUK (v. française) (13 ans) Sam. et Dim. : 1:00 - 7:00 / Sem. : 7:00
L'ABOMINABLE LUTIN (v. française) (13 ans) ★ Sam. et Dim. : 1:40 - 3:30 - 5:30 - 7:35 - 9:30 Sem. : 7:35 - 9:30
TEEANAGE MUTANT NINJA TURTLES 3 (v.o. anglaise) (G) ★ Sam. et Dim. : 1:00 - 3:00 - 5:00
JACK L'OURS (v. française) (G) ★ 7:20 - 9:20
THE SANDLOT (v.o. anglaise) (G) Sam. et Dim. : 1:20 - 3:20 - 5:20 - 7:20 - 9:20 Sem. : 7:20 - 9:20
COUP DE FOUDRE (v. française) ★ Sam. et Dim. : 1:10 - 3:10 - 5:10 - 7:10 - 9:10 Sem. : 7:10 - 9:10
POINT CRITIQUE (v. française) ★ Sam. et Dim. : 1:05 - 3:05 - 5:05 - 7:05 - 9:05 Sem. : 7:05 - 9:05

CENTRE-VILLE 849-FILM 2001, Université, Métro McGill
AGAGUK (v. française) (13 ans) Sam. et Dim. : 1:00 - 3:30 - 7:00 Sem. : 3:30 - 7:00
JACK L'OURS (v. française) (G) 9:15
FATALE (v. française) (16 ans) Sam. et Dim. : 1:00 - 3:30 - 6:45 - 9:05 Sem. : 3:30 - 6:45 - 9:05
UNE ENFANCE À NATASHQUAN (v.o. française) (G) Sam. et Dim. : 1:05 - 3:05 - 5:00 - 7:00 - 9:00 Sem. : 3:05 - 5:00 - 7:00- 9:00
PARFUM DE FEMME (v. française) (13 ans) Sam. et Dim. : 1:05 - 4:30 - 8:00 Sem. : 4:30 - 8:00
SCENT OF A WOMAN (v.o. anglaise) (13 ans) Sam. et Dim. : 1:05 - 4:30 - 8:00 Sem. : 4:30 - 8:00
LA BELLE HISTOIRE (v.o. française) (G) Sam. et Dim. : 1:05 - 4:35 - 8:10 Sem. : 4:35 - 8:10
SANS RETOUR (v. française) (13 ans) Sam. et Dim. : 1:10 - 3:30 - 7:00 - 9:15 Sem. : 3:30 - 7:00 - 9:15
LES NUITS FAUVES (v.o. française) (16 ans) ★ Sam. et Dim. : 1:00 - 4:00 - 6:45 - 9:20 Sem. : 4:00 - 6:45 - 9:20
IMPARDONNABLE (v. française) (13 ans) Sam. et Dim. : 1:00 - 4:00 - 6:45 - 9:20 Sem. : 4:00 - 6:45 - 9:20

COMPLEXE DESJARDINS Basiliaire 1 849-FILM
MAX ET JÉRÉMIE (v.o. française) (13 ans) ★ 2:10 - 5:00 - 7:20 - 9:45
LA CRISE (v.o. française) (G) ★ 1:30 - 3:25 - 5:20 - 7:15 - 9:10
L 627 (v.o. française) (13 ans) ★ 1:00 - 3:45 - 6:30 - 9:15
LES AMOUREUSES (v.o. française) 1:30 - 3:30 - 5:30 - 7:30 - 9:30

CRÉMAZIE 849-FILM 8610, rue St-Denis
LA FLORIDA (v.o. française) (G) ★ Dim.. 2:00 - 4:30 - 7:00 Sam. et Sem. : 7:00
PARFUM DE FEMME (v. française) (13 ans) ★ 9:10

DU 16 AU 22 AVRIL 1993

LE DAUPHIN 849-FILM 2396 est, rue Beaubien
LES ENFANTS DU DIMANCHE (v.o. française) (G) ★ Dim. : 1:30 - 4:00 - 7:00 - 9:20 Sam. et Sem. : 7:00 - 9:20
UNE ENFANCE À NATASHQUAN (v.o. française) (G) ★ Dim. : 1:45 - 3:15 - 4:45 - 7:15 - 9:15 Sam. et Sem. : 7:15 - 9:15

DÉCARIE 849-FILM Décarie, sud de Jean-Talon
COP AND A HALF (v.o. anglaise) (G) ★ Sam. et Dim. : 1:30 - 3:30 - 5:30 - 7:30 - 9:30 Sem. : 7:00 - 9:00
SCENT OF A WOMAN (v..o. anglaise) (13 ans) Sam. et Dim. : 8:00 Sem. : 8:20
TEENAGE MUTANT NINJA TURTLES # 3 (v.o. anglaise) (G) Sam. et Dim. : 1:35 - 3:35 - 5:35 Sem. : 6:45

ÉGYPTIEN 849-FILM 1455, rue Peel
THE SANDLOT (v.o. anglaise) (G) ★ Sam. et Dim. : 1:00 - 3:00 - 5:00 - 7:00 - 9:00 Sem. : 5:00 - 7:00 - 9:00
MAC (v.o. anglaise) (13 ans) ★ Sam. et Dim. : 1:45 - 4:30 - 7:05 - 9:25 Sem. : 4:30 - 7:05 - 9:25
SCENT OF A WOMAN (v.o. anglaise) (13 ans) ★ Sam. et Dim. : 2:00 - 5:00 - 8:15 Sem. : 5:00 - 8:15

LE FAUBOURG 849-FILM 1616 ouest, rue Ste-Catherine
UTZ (v.o. anglaise) (G) ★ THX 1:30 - 3:20 - 5:15 - 7:10 - 9:05
HOWARD'S END (v.o. anglaise) (G) ★ THX 2:00 - 5:00 - 8:00
TEENAGE MUTANT NINJA TURTLES 3 (v.o. anglaise) (G) ★ 1:30 - 3:25 - 5:20 - 7:10
JACK THE BEAR (v.o. anglaise) (G) ★ 9:10
GROUNDHOG DAY (v.o. anglaise) (G) ★ 1:45 - 4:15 - 7:00 - 9:00 Excepté le 21 avril : 1:45 - 4:15 - 9:30

LANGELIER Carrefour Langelier 255-5551
THE SANDLOT (v.o. anglaise) (G) ★ Sam. et Dim. : 1:00 - 3:00 - 5:00 - 7:00 Sem. : 7:00
L'ENRAGÉ (v. française) (16 ans) ★ 9:05
LES TORTUES NINJA 3 (v. française) (G) ★ Sam. et Dim. : 1:00 - 3:00 - 5:00 - 7:00 Sem. : 6:45
SANS RETOUR (v. française) (13 ans) ★ Sam. et Dim. : 9:00 / Sem. : 8:45 Couche tard : Ven. et Sam. : 11:10
COUP DE FOUDRE (v. française) ★ Sam. et Dim. : 1:00 - 2:45 - 4:45 - 7:15 - 9:00 Sem. : 7:15 - 9:00 Couche tard : Ven. et Sam. : 11:00
JACK L'OURS (v. française) (G) ★ Sam. et Dim. : 1:00 - 7:00 / Sem. : 7:00
PARFUM DE FEMME (v. française) (13 ans) ★ Sam. et Dim. : 3:00 - 9:00 / Sem. : 9:00
LA FLORIDA (v.o. française) (G) ★ Sam. et Dim. : 12:45 - 2:50 - 4:55 - 7:00 - 9:10 Sem. : 6:45 - 9:00 Couche tard : Ven. et Sam. : 11:00
POINT CRITIQUE (v. française) ★ Sam. et Dim. : 1:10 - 3:10 - 5:10 - 7:10 - 9:10 Sem. : 7:10 - 9:10 Couche tard : Ven. et Sam. : 11:10

LAVAL 2000 849-FILM Centre 2000 - 3195 ouest, boul. St-Martin
LES TORTUES NINJA 3 (v. française) (G) ★ Sam. et Dim. : 1:00 - 3:00 - 5:00 - 7:00 - 9:00 Sem. : 7:00 - 9:00
LA FLORIDA (v.o. française) (G) Sam. et Dim. : 2:15 - 4:30 - 7:10 - 9:20 Sem. : 7:10 - 9:20

LONGUEUIL 849-FILM Place Longueuil - 825 q., rue St-Charles
LA FLORIDA (v.o. française) (G) Sam. et Dim. : 2:00 - 4:30 - 7:00 - 9:20 Sem. : 7:00 - 9:20
L'ABOMINABLE LUTIN (v. française) (13 ans) Sam. et Dim. : 2:10 - 4:10 - 7:10 - 9:00 Sem. : 7:10 - 9:00

PLACE ALEXIS NIHON Métro Atwater 849-FILM
THE SANDLOT (v.o. anglaise) (G) ★ 1:30 - 3:30 - 5:30 - 7:30 - 9:30
COP AND A HALF (v.o. anglaise) (G) ★ 1:30 - 3:30 - 5:30 - 7:30 - 9:30
LEPRECHAUN (v. anglaise) (13 ans) ★ 1:45 - 3:45 - 5:45 - 7:45 - 9:45

CÔTE-DES-NEIGES 6700, Côte-des-Neiges 849-FILM
CRYING GAME (v.o. anglaise) (16 ans) ★ Sam. et Dim. : 1:35 - 4:10 - 7:05 - 9:25 Sem. : 7:05 - 9:25
BORN YESTERDAY (v.o. anglaise) (G) ★ Sam. et Dim. : 1:35 - 3:30 - 5:25 - 7:25 - 9:30 Sem. : 7:25 - 9:30
THE CRUSH (v.o. anglaise) ★ Sam. et Dim. : 1:40 - 3:30 - 5:20 - 7:10 - 9:20 Sem. : 7:10 - 9:20
BOILING POINT (v.o. anglaise) ★ Sam. et Dim. : 1:30 - 3:25 - 5:20 - 7:15 - 9:15 Sem. : 7:15 - 9:15
THE SANDLOT (v.o. anglaise) (G) ★ Sam. et Dim. : 1:30 - 3:25 - 5:30 - 7:25 - 9:20 Sem. : 7:25 - 9:20
INDECENT PROPOSAL (v.o. anglaise) ★ Sam. et Dim. : 1:40 - 4:15 - 7:00 - 9:25 Sem. : 7:00 - 9:25
POINT OF NO RETURN (v.o. anglaise) (13 ans) ★ Sam. et Dim. : 1:30 - 3:25 - 5:20 - 7:20 - 9:30 Sem. : 7:20 - 9:30

POINTE-CLAIRE 849-FILM 6361, Trans-Canadienne
TEENAGE MUTANT NINJA TURTLES # 3 (v.o. anglaise) (G) ★ Sam. et Dim. : 1:00 - 3:00 - 5:00 - 7:00 Sem. : 7:00
JACK THE BEAR (v.o. anglaise) (G) ★ 9:00
SCENT OF A WOMAN (v.o. anglaise) (13 ans) ★ Sam. et Dim. : 2:00 - 5:00 - 8:00 Sem. : 8:00
LEPRECHAUN (v. anglaise) (13 ans) ★ Sam. et Dim. : 1:40 - 3:30 - 5:20 - 7:20 - 9:20 Sem. : 7:20 - 9:20
THE SANDLOT (v.o. anglaise) (G) ★ Sam. et Dim. : 1:30 - 3:30 - 5:30 - 7:30 - 9:30 Sem. : 7:30 - 9:30
COP AND A HALF (v.o. anglaise) (G) ★ Sam. et Dim. : 1:30 - 3:25 - 5:15 - 7:10 - 9:10 Sem. : 7:10 - 9:10
UNFORGIVEN (v.o. anglaise) (13 ans) ★ Sam. et Dim. : 1:30 - 4:10 - 6:45 - 9:20 Sem. : 6:45 - 9:20

NOUVEL ÉLYSÉE 288-1857 35, rue Milton (angle Clark, une rue au nord de Sherbrooke)
ATLANTIS (G) Ven. au Dim.: 1:45 - 2:30 - 7:15 Sem.: 5:30 - 7:15
FATALE (16 ans) Ven. au Dim.:12:30 - 5:00 - 9:30 Lun. et Mar.: 7:15 mer. et jeu.: 5:00 - 9:30
AGAGUK (13 ans) Ven. au Dim.: 2:45 - 7:15 - 9:30 Lun. et Mar.: 5:00 - 9:30 mer. et jeu.: 7:15
PARFUM DE FEMME (13 ans) Ven. au Dim.: 4:15 - 9:00 Sem.: 9:00

RÉMY GIRARD PAULINE LAPOINTE La FLORIDA UN FILM DE GEORGES MIHALKA

UN FILM "UNIQUE" SANDRINE BONNAIRE Le Ciel de Paris UN FILM DE MICHEL BENA

WESLEY SNIPES C'EST UN FLIC QUI A ATTEINT... LE POINT CRITIQUE version française de BOILING POINT

"DEUX FOIS BRAVO!" SISKEL & EBERT

"Beaucoup de rire et de bons souvenirs à chaque coup de bâton! A+" - Chuck Henry, KABC-TV

THE SANDLOT V. O. ANGLAISE

TWENTIETH CENTURY FOX Presents in association with ISLAND WORLD A DAVID MICKEY EVANS Film THE SANDLOT DAVID NEWMAN MARK BURG CHRIS ZARPAS CATHLEEN SUMMERS DAVID MICKEY EVANS & ROBERT GUNTER DALE de la TORRE WILLIAM S. GILMORE DAVID MICKEY EVANS

LOUEZ UN CINÉMA POUR VOS ASSEMBLÉES TÉLÉPHONEZ AU 514 374-7440 ★ DOLBY STEREO

PLUS DE 3 000 POINTS OFFERTS, CETTE SEMAINE, DANS La Presse

72281016
14080267
77454837
23812425

CLUB Multi-points

Spectacles

CINÉMA

ABOMINABLE (L') LUTIN
Berri (4): 13 h 45, 15 h 45, 17 h 30, 19 h 30, 21 h 30. Carrefour Laval (2): 19 h 35, 21 h 30; sam., dim.: 13 h 40, 15 h 30, 17 h 30, 19 h 35, 21 h 30.Cinéma Terrebonne (8): 19 h 10, 21 h; sam., dim.: 13 h, 15 h 10, 17 h 10, 19 h 10, 21 h 10. Dernier spectacle ven., sam.: 23 h. Longueuil (2): 19 h 10, 21 h; sam., dim.: 14 h 10, 16 h 10, 19 h 10, 21 h. Rex (2,St-Jean): 19h , 21 h; sam., dim.: 13 h, 15 h, 17 h, 19 h, 21 h.

ADVENTURES OF HUCK FINN
Famous 8 (6): 19 h 05; sam., dim.: 12 h 05, 14 h 25, 16 h 35, 19 h 05. Loews (4): 12 h 05, 14 h 30, 16 h 55, 19 h 15, 21 h 35.

A FEW GOOD MEN
Palace: 15 h, 19 h. Dernier spectacle sam.: 23 h 15.

AGAGUK V.F.
Berri (3): 21 h. Carrefour Laval (1): 19h; sam., dim.: 13 h, 19 h. Cineplex Centre-Ville (1): 15 h 30, 19 h; sam., dim.: 13 h, 15 h 30, 19 h.

ALADDIN
Famous 8 (1). Sam., dim.: 13 h, 15 h, 17 h. Centre Eaton (3): 12 h 40, 14 h 25.

ALADDIN V.F.
Châteauguay (3). Sam., dim., mar.: 13 h. Laval (3). Sam., dim.: 12 h 30, 14 h 30, 16 h 40. Cinéma Terrebonne (1): 19 h; sam., dim.: 13 h 10, 15 h 10, 17 h 10. Parisien (3): 12 h 20, 14 h 20, 16 h 20. Versailles (5). Sam., dim., mar.: 12 h 50, 14 h 45, 16 h 40.

ALIVE
Palace: 14 h 15, 19 h.

AMOUR (L') EN TROP
Impérial (1, Joliette): 19 h, 21 h; sam., dim.: 13 h, 15 h, 17 h, 19 h, 21 h.
Parisien (5): 12 h, 14 h 10, 16 h 25, 18 h 50, 21 h 05.Plaza Repentigny (3): 19 h, 21 h; sam., dim.: 13 h, 15 h, 17 h. 19 h, 21 h.

AMOUREUSES (LES)
Complexe Desjardins (4): 13 h 30, 15 h 30, 17 h 30, 19 h 30, 21 h 30.

ARMÉE (L') DES TÉNÈBRES
Capitol (St-Jean): 21 h 15. Du Plateau (1): 19 h, 21 h. Oméga (3, Longueuil): 19 h 30, 21 h 30; sam., dim.: 13 h, 15 h, 17 h, 19 h 30, 21 h 30.

ARMY OF DARKNESS
Palace: 13 h, 17 h 15, 21 h 25.

AVENTURES (LES) DU HUCK FINN
Carrefour du Nord (4, St-Jérôme): 19 h; sam., dim.: 12 h 45, 14 h 50, 16 h 55, 19 h. Cinéma Terrebonne (4): 18 h 45; sam., dim.: 13 h, 15 h 05, 17 h 10, 19 h 15. Greenfield (3): 18 h 45; sam., dim.: 13 h 45, 16 h 20, 18 h 45. Impérial (Joliette): 19 h 30, 21 h 40; sam., dim.: 12 h 45, 15 h, 17 h 15, 19 h 30, 21 h 40. Laval (9): 19 h; sam., dim.: 12 h, 14 h 20, 16 h 30, 19 h. Parisien (1): 13 h 30, 16 h, 20 h 45. Plaza Repentigny (6): 19 h 30; sam., dim.: 12 h 45, 17 h 15, 19 h 30. Versailles (6): 19 h 10; sam., dim., mar.: 12 h 40, 14 h 50, 17 h, 19 h 10.

BELLE (LA) HISTOIRE
Cineplex Centre-Ville (6): 16 h 35, 20 h 10; sam., dim.: 13 h 05, 16 h 35, 20 h 10.

BEND OVER BABES
L'Amour: 11 h, 14 h 18, 17 h 36, 20 h 54.

BENNY & JOON
Centre Eaton (1): 13 h, 15 h 05, 17 h 05, 19 h 05, 21 h 25. Dernier spectacle sam.: 23 h 30. Famous 8 (7): 19 h 05, 21 h 25; sam., dim.: 12 h 15, 14 h 35, 16 h 45, 19 h 05, 21 h 25. Laval (10): 19 h, 21 h 10; sam., dim.: 12 h 20, 14 h 30, 16 h 50, 19 h, 21 h 10. Dernier spectacle sam.: minuit. Versailles (3): 19 h, 21 h 10; sam., dim., mar.: 12 h 30, 14 h 30, 16 h 35, 19 h, 21 h 10. Dernier spectacle sam.: 23 h 20.

BOILING POINT
Astre (3): 19 h 10, 21 h 10; sam., dim.: 13 h 10, 15 h 10, 17 h 10, 19 h 10, 21 h 10. Dernier spectacle ven., sam.: 23 h. Centre Eaton (2): 12 h 30, 14 h 35, 16 h 30, 19 h, 21 h 15. Dernier spectacle sam.: 23 h 35. Dorval (1): 19 h 10, 21 h 20; sam., dim.: 13 h, 15 h, 17 h, 19 h 10, 21 h 20. Du Parc (1): 19 h, 21 h. Famous 8 (5): 19 h, 21 h 10; sam., dim.: 12 h 30, 14 h 40, 16 h 50, 19 h, 21 h 10. Laval (4): 19 h, 21 h 10; sam., dim.: 12 h 50, 15 h, 17 h, 19 h, 21 h 10. Dernier spectacle sam.: minuit. Plaza Côte-des-Neiges (4): 19 h 15, 21 h 15; sam., dim.: 13 h 30, 15 h 25, 17 h 20, 19 h1 5, 21 h 15. Versailles (4): 19 h 25, 21 h 30; sam., dim., mar.: 13 h, 15 h, 17 h 15, 19 h 25, 21 h 30. Dernier spectacle sam.: 23 h 40.

BORN YESTERDAY
Centre Eaton (6): 14 h 45, 21 h 10. Dernier spectacle sam.: 23 h 25.
Famous 8 (1): 19 h 10, 21 h 25. Laval (11): 19 h, 21 h 20; sam., dim.: 12 h 40, 14 h 40, 16 h 45, 19 h, 21 h 20. Dernier spectacle sam.: minuit. Plaza Côte-des-Neiges (2): 19 h 25, 21 h 30; sam., dim.: 13 h 35, 15 h 30, 17 h 25, 19 h 25, 21 h 30.

CB4
Palace: 14 h 25, 19 h 55.

CHAPLIN
Palace: 16 h 20, 21 h 05; lun., merc.: 21 h 05.

CIEL DE PARIS
Berri (5): 13 h 40, 15 h 40, 17 h 40, 19 h 30, 21 h 30.

COP AND A HALF
Astre (2): 19 h, 20 h 45; sam., dim.: 13 h, 14 h 45, 16 h 30, 20 h 15, 22 h. Dernier spectacle ven., sam.: 23 h 45. Châteauguay (3). Sam., dim., mar.: 15 h, 17 h, 19 h 15, 21 h 30; ven., lun., merc., jeu.: 19 h 15, 21 h 30. Dernier spectacle ven., sam.: 23 h 30. Décarie (1): 19 h, 21 h; sam., dim.: 13 h 30, 15 h 30, 17 h 30, 19 h 30, 21 h 30. Place Alexis Nihon (2): 13 h 30, 15 h 30, 17 h 30, 19 h 30, 21 h 30. Pointe-Claire (5): 19 h 10, 21 h 10; sam., dim.: 13 h 30, 15 h 25, 17 h 15, 19 h 10, 21 h 10.

COUP DE FOUDRE
Brossard (1): 19 h 30, 21 h 30; sam., dim.: 13 h 30, 15 h 30, 17 h 30, 19 h 30, 21 h 30. Carrefour Laval (5): 19 h 10, 21 h 10; sam., dim.: 13 h 10, 15 h 10, 17 h 10, 19 h 10, 21 h 10. Cinéma Joliette (3): 21 h 30; sam., dim.: 16 h, 21 h 30. Cinéma Langelier (3): 19 h 15, 21 h; sam., dim.: 13 h, 14 h 45, 16 h 45, 19 h 15, 21 h. Dernier spectacle ven., sam.: 23 h. Cinéma Terrebonne (5): 19 h 15, 21 h; sam., dim.: 13 h, 14 h45, 16 h 45, 19 h 15, 21 h. Dernier spectacle ven., sam.: 23 h. Parisien (1): 21 h 15. Plaza Repentigny: 21 h 40; sam., dim.: 15 h, 21 h 40. St-Basile (3): 19 h, 21 h; sam., dim.: 19 h, 21 h.

CRI DES LARMES (LE)
Laval (8): 19 h 10, 21 h 30; sam., dim.: 12 h 10, 14 h 20, 16 h 40, 19 h 10, 21 h 30. Dernier spectacle sam.: 23 h 50. Parisien (7): 12 h 15, 14 h 30, 16 h 45, 19 h, 21 h 15. Versailles (5): 18 h 50, 21 h 20. Dernier spectacle sam.: 23 h 35.

CRISE (LA)
Complexe Desjardins (2): 13 h 30, 15 h 25, 17 h 20, 19 h 15, 21 h 10.

CRUSH (THE)
Centre Eaton (6): 12 h 50, 16 h 40, 19 h 15. Famous 8 (6): 21 h 25. Laval (12): 19 h 20, 21 h 40; sam., dim.: 12 h 50, 15 h, 17 h, 19 h 20, 21 h 40. Dernier spectacle sam.: minuit. Plaza Côte-des-Neiges (3): 19 h 10, 21 h 20; sam., dim.: 13 h 40, 15 h 30, 17 h 20, 19 h 10, 21 h 20.

CRYING GAME
Famous 8 (3): 18 h 45, 21 h 30; sam., dim.: 13 h 15, 16 h, 18 h 45, 21 h 30. Loews (3): 12 h 15, 14 h 35, 16 h 45, 19 h 05, 21 h 25. Dernier spectacle ven., sam.: 23 h 45. Plaza Côte-des-Neiges (1): 19 h 05, 21 h 25; sam., dim.: 13 h 35, 16 h 10, 19 h 05, 21 h 25.

DINNER PARTY
L'Amour: 13 h 07, 16 h 25, 19 h 43.

DRACULA
Palace: 14 h 45, 19 h. Dernier spectacle sam.: 23 h 30.

DRACULA V.F.
Ciné-Parc St-Eustache (3). Ven., sam., dim.: dès 19 h.

ENFANCE (UNE) À NATASQUAN
Dauphin (2). Sam. et tous les soirs: 19 h 15, 21 h 15; dim.: 13 h 45, 15 h 15, 16 h 45, 19 h 15, 21 h 15.

ENFANTS (LES) DU DIMANCHE
Dauphin (1). Sam. et tous les soirs: 19 h, 21 h 20; dim.: 13 h 30, 16 h, 19 h, 21 h 20.

ENRAGÉ (L')
Cinéma Langelier (1): 21 h 05. Cinéma Terrebonne (1): 20 h 50; sam., dim.: 19 h, 21 h 10. Dernier spectcle ven., sam.: 23 h 20. Oméga (1, Longueuil): 21 h 10.

FALLING DOWN
Palace: 12 h 15, 14 h 15, 19 h; lun., merc.: 12 h 15, 14 h 15. Dernier spectacle sam.: 23 h 30.

FAR (A) OFF PLACE
Centre Eaton (5): 12 h 35.

FATALE V.F.
Cineplex Centre-Ville (2): 15 h 30, 18 h 45, 21 h 05; sam., dim.: 13 h, 15 h 30, 18 h 45, 21 h 05.

FIRE IN THE SKY
Palace: 13 h 10, 5 h 10, 17 h 10, 19 h 10, 21 h 10.

FLIRTING
Du Parc (3): 19 h 15, 21 h 15.

FLORIDA (LA)
Berri (1): 13 h 30, 16 h, 19 h, 21 h 15. Capitol (St-Jean): 19 h. Carrefour du Nord (5, St-Jérôme): 19 h 20, 21 h 35; sam., dim.: 12 h 35, 17 h 05, 19 h 20, 21 h 35. Châteauguay (5). Sam., dim., mar.: 13 h 15, 15 h 30, 19 h1 5, 21 h 30; ven., lun., merc., jeu.: 19 h 15, 21 h 30. Dernier spectacle ven., sam.: 23 h 30. Cinéma Joliette (3): 19 h, 21 h 30. Cinéma Langelier (5): 18 h 45, 21 h; sam., dim.: 12 h 45, 14 h 50, 16 h 55, 19 h, 21 h 10. Dernier spectacle ven., sam.: 23 h. Cinéma Terrebonne (6): 19 h, 21 h 10; sam., dim.: 13 h, 15 h 05, 17 h 10, 19 h 15, 21 h 25. Dernier spectacle ven.: 23 h 15; sam.: 23 h 30.Crémazie. Sam. et tous les soirs: 19 h; dim.: 14 h, 16 h 30, 19 h. Dorval (3): 19 h 05, 21 h 25; sam., dim.: 12 h, 14 h 20, 16 h 45, 19 h 05, 21 h 25. Du Plateau (2): 12 h 30, 14 h 40, 17 h, 19 h 15, 21 h 30. Laval 2000 (2): 19 h 10, 21 h 20; sam., dim.: 14 h 15, 16 h 30, 19 h 10, 21 h 20. Longueuil (1): 19 h, 21 h 20; sam., dim.: 14 h, 16 h 30, 19 h, 21 h 20. Plaza Repentigny: 19 h 15, 21 h 30; sam., dim.: 17 h, 19 h 15, 21 h 30. St-Basile (2): 19 h 15, 21 h 30; sam., dim.: 12 h 30, 14 h 40, 17 h, 19 h 15, 21 h 30.

GARDE DU CORPS
Ciné-Parc St-Eustache (1). Ven., sam., dim.: dès 19 h.

GROUNDHOG DAY
Faubourg Ste-Catherine (4): 13 h 45, 16 h 15, 19 h, 21 h; merc.: 13 h 45, 16 h 15, 21 h 30.

HOME ALONE
Palace: 12 h 15.

HOMEWARD BOUND
Famous 8 (8). Sam., dim.: 12 h 30, 14 h 30, 16 h 30.

HOMMES (DES) D'HONNEUR
Ciné-Parc St-Eustache (2). Ven., sam., dim.: dès 19 h.

HOWARD'S END
Faubourg Ste-Catherine (2): 14 h, 17 h, 20 h.

HUSH-A-BYE-BABY
Palace: 13 h 15, 17 h 30, 21 h 30.

IMAX - L'HOMME ET LA BÊTE - LES FEUX DU KOWEIT
Vieux-Port de Montréal: 10 h, 13 h 30, 15 h 15, 17 h, 19 h (version française); 11 h 45, 20 h 45 (version anglaise).

IMAX - LES ROLLING STONES
Vieux-Port de Montréal: 22 h 30 (vendredi et samedi).

IMPARDONNABLE
Greenfield (3): 21 h. Laval (6): 18 h 40, 21 h 10. Dernier spectacle sam.: 23 h 40.

IMPARDONNABLE V.F.
Carrefour du Nord (4, St-Jérôme): 21 h 05. Châteauguay (2): 19 h, 21 h 30. Dernier spectacle ven., sam.: 23 h 45. Cinéma Joliette (3): 19 h; sam., dim.: 13 h 30, 19 h. Ciné-Parc St-Eustache (1). Ven., sam., dim.: dès 19 h. Cineplex Centre-Ville (9): 16 h, 18 h45, 21 h 20; sam., dim.: 13 h, 16 h, 18 h 45, 21 h 20.

INDECENT PROPOSAL
Astre (1): 19 h, 21 h 20; sam., dim.: 13 h, 15 h 20, 19 h, 21 h 20. Dernier spectacle ven., sam.: 23 h 30. Dorval (2): 19 h 15, 21 h 35; sam., dim.: 12 h 15, 14 h 30, 16 h 50, 19 h 15, 21 h 35. Famous 8 (4): 18 h 45, 21 h 15; sam., dim.: 13 h, 15 h 45, 18 h 45, 21 h 15. Laval (2): 18 h 40, 21 h; sam., dim.: 13 h 20, 15 h 50, 18 h 40, 21 h. Dernier spectacle sam.: 23 h 50. Loews (1): 13 h 15, 15 h 50, 18 h 30, 21 h 15. Dernier spectacle ven., sam.: 23 h 35. Plaza Côte-des-Neiges (6): 19 h, 21 h 25; sam., dim.: 13 h 40, 16 h 15, 19 h, 21 h 25.

INDOCHINE
Centre Eaton (3): 16 h 45, 19 h 45. Dernier spectacle sam.: 23 h. Parisien (2): 13 h 50, 17 h, 20 h 15.

JACK L'OURS
Brossard (3): 21 h 20. Carrefour Laval (3): 19 h 20, 21 h 20. Cinéma Langelier (4): 19 h; sam., dim.: 13 h, 19 h. Cineplex Centre-Ville (1): 21 h 15.

JACK THE BEAR
Faubourg Ste-Catherine (3): 21 h 10. Pointe-Claire (1): 21 h.

JOUR DE LA MARMOTTE (LE)
Ciné-Parc St-Eustache (2). Ven., sam., dim.: dès 19 h.
Laval (9): 21 h 20. Dernier spectacle sam.: 23 h 50. Oméga (4, Longueuil): 19 h 25, 21 h 30; sam., dim.: 13 h, 15 h, 17 h, 19 h 25, 21 h 30. Versailles (6): 21 h 25. Dernier spectacle sam.: 23 h 45.

LEPRECHAUN
Place Alexis Nihon (3): 13 h 45, 15 h 45, 17 h 45, 19 h 45, 21 h 45. Pointe-Claire (3): 19 h 20, 21 h 20; sam., dim.: 13 h 40, 15 h 30, 17 h 20, 19 h 20, 21 h 20.

L627
Complexe Desjardins (3): 13 h, 15 h 45, 18 h 30, 21 h 15.

MAX ET JÉRÉMIE
Complexe Desjardins (1): 14 h 10, 17 h, 19 h 20, 21 h 45.

NUITS (LES) FAUVES
Cineplex Centre-Ville (8): 16 h, 18 h 45, 21 h 20; sam., dim.: 13 h, 16 h, 18 h 45, 21 h 20.

PARFUM DE FEMME
Cinéma Langelier (4): 21 h; sam., dim.: 15 h, 21 h. Cineplex Centre-Ville (4): 16 h 30, 20 h; sam., dim.: 13 h 05, 16 h 30, 20 h. Commodore (Cartierville): 19 h. Crémazie: 21 h 10. Rex (St-Jean):20 h; sam., dim.: 14 h, 17 h, 20 h.

PASSION FISH
Loews (5): 12 h 45, 15 h 30, 18 h 20, 21 h.

PETER'S FRIENDS
Du Parc (2): 19 h 10, 21 h 10.

PINK FLOYD - THE WALL
Palace. Dernier spectacle sam.: 23 h 30.

POINT CRITIQUE
Berri (2): 13 h 30, 15 h 30, 17 h 30, 19 h 30, 21 h 30. Brossard (2): 19 h 20, 21 h 25; sam., dim.: 13 h 15, 15 h 15, 17 h 15, 19 h 20, 21 h 25. Carrefour du Nord (3, St-Jérôme): 19 h 10, 21 h 10; sam., dim.: 15 h 10, 17 h 10, 19 h 10, 21 h 10. Carrefour Laval (6): 19 h 05, 21 h 05; sam., dim.: 13 h 05, 15 h 05, 17 h 05, 19 h 05, 21 h 05. Châteauguay (6). Sam., dim., mar.: 13 h, 15 h, 17 h, 19 h15, 21 h 30; ven., lun., merc., jeu.: 19 h15, 21 h 30. Dernier spectacle ven., sam.: 23 h 30. Cinéma Joliette (1): 19 h, 21 h 30; sam., dim.: 13 h 30, 16 h;, 19 h, 21 h 30. Cinéma Langelier (6): 19 h 10, 21 h 10; sam., dim.: 13 h 10, 15 h 10, 17 h 10, 19 h 10, 21 h 10. Dernier spectacle ven., sam.: 23 h 10. Cinéma Terrebonne (2): 19 h 10, 21 h 10; sam., dim.: 13 h 10, 15 h 10, 17 h 10, 19 h 10, 21 h 10. Dernier spectacle ven., sam.: 23 h. Plaza Repentigny: 19 h 10, 21 h 10; sam., dim.: 13 h 10, 15 h 10, 17 h 10, 19 h 10, 21 h 10.

POINT OF NON RETURN
Astre (4): 21 h; sam., dim.: 18 h1 5, 21 h. Dernier spectacle ven., sam.: 23 h 15. Famous 8 (8): 19 h, 21 h 30. Laval (7): 19 h 20; sam., dim.: 12 h 10, 14 h 20, 16 h 50, 19 h 20. Loews (2): 12 h 10, 14 h 20, 16 h 30, 19 h, 21 h 20. Dernier spectacle ven., sam.: 23 h 40. Plaza Côte-des-Neiges (7): 19 h 20, 21 h 30; sam., dim.: 13 h 30, 15 h 25, 17 h 20, 19 h 20, 21 h 30.

PROPOSITION INDÉCENTE
Boite à films (1, St-Jean). Sam. et tous les soirs: 19 h, 21 h 25; dim.: 13 h, 15 h 25, 19 h, 21 h 25. Carrefour du Nord (1, St-Jérôme): 19 h, 21 h 30; sam., dim.: 14 h, 16 h 30, 19 h, 21 h 30. Châteauguay (1). Sam., dim., mar.: 13 h, 15 h 30, 19 h, 21 h 30; ven., lun., merc., jeu.: 19 h, 21 h 30. Dernier spectacle ven., sam.: 23 h 45. Cinéma Terrebonne (3): 19 h, 21 h 20; sam., dim.: 13 h 10, 15 h 30, 19 h, 21 h 20. Dernier spectacle ven., sam.: 23 h 40. Cinéma Terrebonne (7): 19 h 20, 21 h 30; sam., dim.: 13 h 30, 15 h 25, 17 h 20, 19 h 20, 21 h 30.

PROTECTEUR TRAQUÉ
Ciné-Parc St-Eustache (3). Ven., sam., dim.: dès 19 h.

RETOUR À HOWARDS END
Parisien (3): 18 h 15, 21 h.

RETOUR AU BERCAIL
Laval (4). Sam., dim.: 13 h 10, 15 h 10, 17 h.

RIVIÈRE (LA) DU 6e JOUR
Impérial (Joliette): 19 h, 21 h 30; sam., dim.: 14 h, 16 h 30, 19 h, 21 h 30.

ROCKY HORROR PICTURE SHOW
Palace. Dernier spectacle sam.: minuit.

SANDLOT
Carrefour Laval (4): 19 h 20, 21 h 20; sam., dim.: 13 h 20, 15 h 20, 17 h 20, 19 h 20, 21 h 20. Cinéma Égyptien (1): 17 h, 19 h, 21 h; sam., dim.: 13 h, 15 h, 17 h, 19 h, 21 h. Cinéma Langelier (1): 19 h; sam., dim.: 13 h, 15 h, 17 h, 19 h. Place Alexis Nihon (1): 13 h 30, 15 h 30, 17 h 30, 19 h 30, 21 h 30. Plaza Côte-des-Neiges (5): 19 h 25, 21 h 20; sam., dim.: 13 h 30, 15 h 25, 17 h 30, 19 h 25, 21 h 20. Pointe-Claire (4): 19 h 30, 21 h 30; sam., dim.: 13 h 30, 15 h 30, 17 h 30, 19 h 30, 21 h 30.

SANS RETOUR
Carrefour Laval (1): 21 h 15; sam., dim.: 16 h, 21 h 15. Châteauguay (4): 21 h 30. Dernier spectacle ven., sam.: 23 h 30. Cinema Langelier (2): 20 h 45; sam., dim.: 21 h. Dernier spectacle ven., sam.: 23 h 10. Cinéma Terrebonne (7): 20 h 45; sam., dim.: 21 h. Dernier spectacle ven., sam.: 23 h. Cineplex Centre-Ville (7): 15 h 30, 19 h, 21 h 15; sam., dim.: 13 h 10, 15 h 30, 19 h, 21 h 15. Oméga (2, Longueuil): 19 h 15, 21 h 30; sam., dim.: 13 h 15, 15 h 30, 19 h 15, 21 h 30.

SCENT OF A WOMAN
Cinéma Égyptien (3): 17 h, 20 h 15; sam., dim.: 14 h, 17 h, 20 h 15.
Cineplex Centre-Ville (5): 16 h 30, 20 h; sam., dim.: 13 h 05, 16 h 30, 20 h. Décarie (2): 20 h 20; sam., dim.: 20 h. Pointe-Claire (2): 20 h; sam., dim.: 14 h, 17 h, 20 h.

SOMMERSBY
Palace: 12 h 10, 16 h 40, 21 h 20.

SOMMERSBY V.F.
Boite à films (2, St-Jean). Sam. et tous les soirs: 19 h, 21 h 15; dim.: 13 h, 15 h 15, 19 h, 21 h 15. Impérial (Joliette): 19 h 15, 21 h 30; sam., dim.: 12 h 30, 14 h 40, 17 h, 19 h 15, 21 h 30.

STRICTLY BALLROOM
Centre Eaton (5): 14 h 40, 16 h 35, 19 h 10, 21 h 05. Dernier spectacle sam.: 23 h 20.

SURVIVANTS (LES)
Cinéma Terrebonne (4): 21 h 10; sam., dim.: 21 h 20.

TEENAGE MUTANT NINJA TURTLES 3
Astre (4): 19 h; sam., dim.: 13 h, 15 h, 17 h, 19 h. Carrefour Laval (3). Sam., dim.: 13 h, 15 h, 17 h. Châteauguay (2). Sam., dim., mar.: 13 h, 15 h, 17 h. Décarie (2): 18 h4 5; sam., dim.: 13 h 35, 15 h 35, 17 h 35. Dorval (4): 19 h; sam., dim.: 12 h 20, 14 h 30, 16 h 45, 19 h. Faubourg Ste-Catherine (3): 13 h 30, 15 h 25, 17 h 20, 19 h 10. Pointe-Claire (1): 19 h; sam., dim.: 13 h, 15 h, 17 h, 19 h.

TEENAGE MUTANT NINJA TURTLES 3 V.F.
Berri (3): 13 h 40, 15 h 30, 17 h 30, 19 h 15; jeu.: 13 h 40, 15 h 30, 17 h 30. Brossard (3): 19 h 15; sam., dim.: 13 h, 15 h 10, 17 h 10, 19 h 15. Capitol (St-Jean). Sam., dim.: 13 h, 15 h. Carrefour du Nord (5, St-Jérôme). Sam., dim.: 13 h, 15 h. Châteauguay (4). Sam., dim., mar.: 13 h, 15 h, 17 h, 19 h 05; ven., lun., merc., jeu.: 19 h 05. Cinéma Joliette (2). Sam., dim.: 13 h 30, 16 h. Cinéma Langelier (2): 18 h 45; sam., dim.: 13 h, 15 h, 17 h, 19 h. Cinéma Terrebonne (7): 18 h 45; sam., dim.: 13 h, 15 h, 17 h, 19 h. Du Plateau (1): 13 h, 15 h, 17 h. Laval 2000 (1): 19 h, 21 h; sam., dim.: 13 h, 15 h, 17 h, 19 h, 21 h. Oméga (1, Longueuil): 19 h 05; sam., dim.: 13 h, 15 h, 17 h, 19 h 05. Plaza Repentigny. Sam., dim.: 13 h, 15 h. St-Basile (3).Sam., dim.: 13 h, 15 h, 17 h.

UNFORGIVEN
Centre Eaton (4): 12 h 45, 15 h 30, 18 h 15, 21 h. Dernier spectacle sam.: 23 h 30. Dorval (4): 21 h 15. Laval (3): 18 h 50, 21 h 20. Dernier spectacle sam.: 23 h 50. Pointe-Claire (6): 18 h 45, 21 h 20; sam., dim.: 13 h 30, 16 h 10, 18 h 45, 21 h 20.

UNTAMED HEART
Palace: 16 h 05, 18 h, 21 h 35. Dernier spectacle sam.: 23 h 45.

UTZ
Faubourg Ste-Catherine (1): 13 h 30, 15 h 20, 17 h 15, 19 h 10, 21 h 05.

VISITEURS (LES)
Carrefour du Nord (2, St-Jérôme): 19 h 30, 21 h 30; sam., dim.: 13 h 30, 15 h 30, 17 h 30, 19 h 30, 21 h 30. Famous 8 (2): 19 h 10, 21 h 30; sam., dim.: 12 h 20, 14 h 30, 16 h 50, 19 h 10, 21 h 30. Greenfield (2): 19 h, 21 h 20; sam., dim.: 13 h 40, 16 h 15, 19 h, 21 h 20. Laval (1): 19 h 10, 21 h 30; sam., dim.: 12 h 20, 14 h 30, 16 h 50, 19 h 10, 21 h 30. Dernier spectacle sam.: minuit.Parisien (4): 12 h 10, 14 h 30, 16 h 50, 19 h 10, 21 h 35. Parisien (6): 13 h, 15 h 30, 18 h, 20 h 30. Plaza Repentigny (4): 19 h 20, 21 h 20; sam., dim.: 13 h 20, 15 h 20, 17 h 20, 19 h 20, 21 h 20. St-Basile (1): 19 h 10, 21 h 10; sam., dim.: 13 h 10, 15 h 10, 17 h 10, 19 h 10, 21 h 10. Versailles (1): 19 h 15, 21 h 35; sam., dim., mar.: 12 h 20, 14 h 35, 16 h 55, 19 h 15, 21 h 35. Dernier spectacle sam.: 23 h 50.

SALLES DE RÉPERTOIRE

AGAGUK
Nouvel Elysée: 19 h 15.
ANNÉE (L') QUI CHANGE LA VIE
Cinémathèque québécoise: 20 h 35.
ATLANTIS
Nouvel Elysée: 17 h 30, 19 h 15.
BLADE RUNNER
Cinema de Paris: 21 h 45.
CLASH (THE) OF THE ASH
Conservatoire d'art cinématographique: 19 h.
COEUR SAUVAGE
Paradis: 21 h 15.
COOK (THE), THE THIEF, HIS WIFE AND HER LOVER
Cinema de Paris: 16 h 30.
DR. MABUSE, THE GAMBLER
Goethe-Institut: 20 h.
FACE À FACE
Paradis: 20 h 45.
FATALE
Nouvel Elysée: 17 h, 21 h 30.
GARDE (LE) DU CORPS
Paradis: 21 h.
LARMES FATALES
Paradis: 19 h.
LOVE FIELD
Cinéma de Paris: 14 h 15.
MAMAN J'AI ENCORE RATÉ L'AVION
Paradis: 19 h 05.
MONSIEUR (UN) DISTINGUÉ
Paradis: 19 h.
MONTREAL JEWISH MEMORIES: STORIES OF THE TWENTIES AND THIRTIES
Cinema Parallèle: 19 h.
PARFUM DE FEMME
Nouvel Elysée: 21 h.
PAYS (LE) DU SILENCE ET DES TÉNÈBRES
Cinemathèque québécoise: 18 h 35.
TEMPS (LE) DES DÉSIRS
Conservatoire d'art cinématographique: 21 h 30.
TERRES EN VUES: FESTIVAL DE FILMS ET VIDÉOS AUTOCHTONES
Cinéma ONF (1564, St-Denis).
VERTIGO
Cinéma de Paris: 19 h.

DANSE

AGORA DE LA DANSE (840, Cherrier e.) - «La retenue», de Martine Chagnon. Série des majeurs: 20 h 30.
AGORA DE LA DANSE (Studio, 840, Cherrier e., 2e étage) - «Blue country», de Manon Oligny: 20 h 30.
THÉÂTRE LA CHAPELLE (3700, St-Dominique) - «Vierge noire», de Louise Bédard. Avec Christine Charles, AnneBruce Falconer, Michèle Fobvro, Michele Rioux et Jacqueline Lemieux.: 20 h 30.

MUSIQUE

PLACE DES ARTS (Salle Wilfrid-Pelletier) - «Madama Butterfly» (Puccini). Opéra de Montréal. Diana Soviero, soprano, Tonio di Paolo, ténor, Yun Deng, mezzo-soprano, Carlos Serrano, baryton. Mise en scène: Bernard Uzan. Choeur de l'OdM et Orchestre Symphonique de Montréal. Dir. Christian Badea: 20 h.
UQAM (Salle Pierre-Mercure) - I Musici de Montreal. Dir. Yuli Turovsky. David Owen Norris, pianiste, et Jens Lindemann, trompettiste. Concerto grosso op. 6 no 5 (Corelli), Concerto pour piano et trompette (Chostakovitch), «Prelude, Aria and Fugue» (Beethoven), Quatuor op. 95 (Beethoven, trans. Mahler): 20 h.
PLACE DES ARTS (Salle Maisonneuve) - «Viva Napoli», opérette de Francis Lopez. Henri Génes, Ricardo Garcia et Aida Bardier. Orchestre, dir. Guy Motta: 20 h.
GRAND SÉMINAIRE (Chapelle) - Yves G. Prefontaine, organiste, et Choeur Grégorien, dir. Antoine Ouellette. Oeuvres de Couperin: 20 h.

THÉÂTRE

CAFÉ DE LA PLACE (Place des Arts) - «Les Meilleurs Amis», de Hugh Whitemore, adapt. de Pol Quentin. Du mar. au ven., 20 h; sam., 16 h 30, 21 h.
THÉÂTRE JEAN-DUCEPPE (Place des Arts) - «Vu du pont», d'Arthur Miller. Mise en scène de Serge Denoncourt. Trad. de Michel Dumont et Marc Grégoie. Du mar. au ven., 20 h; sam., 16 h 30, 21 h.
THÉÂTRE DU RIDEAU VERT (4664, St-Denis) - «La Nuit des Rois», de Shakespeare. Mise en scène de Guillermot de Andrea. Du mar. au ven., 20 h; sam., 16 h, 21 h; dim., 15 h.
THÉÂTRE D'AUJOURD'HUI (3900, St-Denis) - «Marina, le dernier rose aux joues», d'après la vie et l'oeuvre de Marina Tsvétaéva, de Michèle Magny. Du mar. au sam., 20 h; dim., 15 h.
NCT - SALLE FRED-BARRY (4353, STe-Catherine e.) - «Pere contre Pere», de Raymond Villeneuve. Mise en scène de Pierre Moreau. Du mar. au sam., 20 h 30. **LA LICORNE** (4559, Papineau) - «La vie sans mode d'emploi», de Sally Clark. Mise en scène de Fernand Rainville. Du mar. au sam., 20 h 30; dim., 15 h.
ESPACE GO (5066, Clark) - «Comme une histoire d'amour», d'Arthur Miller. Mise en scène de Raymond Cloutier: 20 h 30.
MAISON DE LA CULTURE FRONTENAC (2550, Ontario e.) - «Le désir sous les ormes», de Eugene O'Neill: 20 h.
CÉGEP DU VIEUX MONTRÉAL (255, Ontario e.) - «En pièces détachées», de Michel Tremblay: 19 h 30.
CENTRE SAIDYE BRONFMAN (5170, Chemin Côte Ste-Catherine) - «M. Butterfly», de David Henry Hwang: 19 h 30.

POUR ENFANTS

THÉÂTRE BISCUIT (221, St-Paul o.) - «L'Oiseau d'Or», de Vladimir Ageev (marionnettes). Chorégraphie de Jean Grand-Maitre. Sam., dim., 15 h.

VARIÉTÉS

FOUFOUNES ÉLECTRIQUES (87, Ste-Catherine e.) - Seven Deadly Sins: dès 21 h.
CAFÉ THÉLÈME (311, Ontario e.) - D.E. Wilson: dès 21 h 30.
LES RETROUVAILLES (1709, St-Denis) - Generation: 22 h.
L'AIR DU TEMPS (191, St-Paul o.) - Michel Cusson et le Wild Unit: dès 21 h 30. **BISTRO D'AUTREFOIS** (1229, St-Hubert) - Fleurant: dès 21 h.
GRAND CAFÉ (1720, St-Denis) - Les Unknownes et Zébulon: dès 21 h.
LE PIERROT (114, St-Paul e.) - Gilbert Lauzon et Jules Lavoie: 20 h.
LES BEAUX ESPRITS (2073, St-Denis) - Edzel Brozers: 22 h 30.
BIDDLE'S (2060, Aylmer) - Quatuor de Johnny Scott et Geoffrey Lapp: de 17 h 30 à 21 h 30.
LE JAZZ LOFT (5369, St-Laurent, Suite 400) - Paul Gene et Route 66: dès 21 h.
JAILHOUSE ROCK CAFÉ (30, Mont-Royal o.) - Weed Monkeys et les Guttersnipes: dès 21 h.
LE NEW ORLEANS (1225, St-Laurent) - «Hommage à James Brown», avec Willy Ray: dès 21 h.
PIONNIER (286, Lakeshore, Pointe-Claire) - Tea Party et Our Lady Peace: dès 21 h.
RESTO-BAR DES GOUVERNEURS (458, Place Jacques-Cartier) - Le Angelique Desjardins Quartet: dès 21 h.
AUBERGE LE VIEUX SAINT-GABRIEL (426, St-Gabriel) - «Le Barmaid s'appelait Georges...» (souper-spectacle). Ven., sam., dès 18 h 30.
LA MAISON HANTÉE (1037, Bleury) - «Le Maitre et

Annonces classées

Suite de la page C7

IMMOBILIER

133 À LOUER ÎLE DE MONTRÉAL

NOUVEAU-BORDEAUX, 4½, haut triplex, propre, entrée lav./séc., tapis, réf., 336-4251

NOUVEAU-Rosemont, bachelor luxueux, bas duplex, grandes fenêtres, poêle, réfrigérateur, micro-ondes inclus, près métro Langelier, 385$/mois. 946-4748

NOUVEAU-ROSEMONT, bas duplex, grand 5½, pas de s/sol, garage double, juil. 256-3384.

NOUVEAU-ROSEMONT, luxueux 4½, haut de triplex, balcon, paisible, 1er juil., 580 $/mois, 251-9654

NOUVEAU-ROSEMONT, 3½ bachelor, chauffé éclairé, impeccable, près commodités, secteur recherché, juillet, 375 $, 254-6736, 259-3148

NOUVEAU-ROSEMONT, 5½ non chauffé, cul-de-sac tranquille recherche gens paisibles, références, 550 $/mois. 253-2047.

NOUVEAU-ROSEMONT, 6½ luxueux 33X48', alarme, élect., haut duplex, 795$, libre, 256-9407.

NOUVEAU-ROSEMONT, 8½, r.-de-ch., s/sol, cour, garage, 4 chambres, 3 s/bains, foyer, tapis, près parc, métro, école, juil. 254-1618

NOUVEAU-ROSEMONT: haut duplex 5½, 550 $. 254-3687.

NOUVEAU-ROSEMONT: 5 min d'un métro. Haut de duplex 5 ½, 620 $ non chauffé. Juillet. 259-3867.

NOUVEAU-ROSEMONT: 5 min. métro Cadillac, grand 5½, 660 $ chauffé, juillet, 899-5430 après 18h.

OLIVIER-ROBERT, loft 4½ solarium, cour fleurie, bois franc, 465 $. juil. 629-9110

ONTARIO 5½, 375 $. Beaubien et 13e ave, grand 4½-2½, 721-4041

ONTARIO, 1½ poêle/frigo, propre, 250$ + élect., 526-8595, 737-5139.

ORLEANS et Ste-Catherine, 5½, 490 $, 387-0204

ORLEANS, 5½, 485 $/mois, libre 30 juin, 387-0204.

ORLEANS, 6½ élec., 2e, les entrées, bois franc, 500 $. 621-4368.

OUTREMONT (haut) luxueux appartement 7½ (sur 2 étages), très spacieux, belle vue, ensoleillé, 2 grands balcons, garage, possibilité bureau professionnel. 274-2838.

OUTREMONT adj. près U de M, s/sol type loft rénové, meublé, chauffé, libre mai, 390 $. 727-7331.

OUTREMONT adj., beaux grands 3½ 4½ 5½, près centre d'achats, métro, université. Eau chaude, chauffé, frigo poêle incl., 343-0115

OUTREMONT adj., luxueux haut 8½, garage double. Près des universités. 345-1249

OUTREMONT adj., Côte Ste-Catherine/Decelles, 4½, 625 $, chauffé, eau chaude, poêle/frigo, 340-1150

OUTREMONT adj., 4½, tranquille, près U de Mtl, métro. 340-1482.

OUTREMONT adjacent, 5283 Ave du Parc près Laurier, 7½ électrique, 875 $. 340-1150.

OUTREMONT Adj., luxueux 5½, près Laurier, 3e, aire ouverte, 2 chambres fermées, foyer, alarme, balcons, sundeck, 845 $, 271-7663

OUTREMONT ADJ. Chemin Hudson près U de M. 3 ½ propre. Chauffé, eau chaude. Poêle, frigo. 1er mai. 475 $. 733-6020.

OUTREMONT ADJ., Deacon, juil., grands 3½, 4½, 5½, bloc bien entretenu, chauffé, rénové, équipé, planchers bois, hauts plafonds, balcons, buanderie, sécurité, près métro et U de Mtl, Hôpitaux et parc. 484-8093.

OUTREMONT Van Horne/Bloomfield, 5½, 6½ renovés, 276-7181.

OUTREMONT 3½, chauffé, 1 chambre, salon double, métro Outremont, 529 $, juil., 381-8928, 17h a 20h: 272-2650.

OUTREMONT, 6½ rénové, entrée lav./séc., 700 $, 277-8989, 274-9477

OUTREMONT, 809 Bloomfield, 4½, modernes, 278-4055; 272-0351.

OUTREMONT: 50, Willowdale, 2½, 3½, 4½, ascensuers. Chauffés. 849-7061.

OUTREMONT, av. Lajoie, 4½, 1er 600 $; 2e 650 $. 279-6723, 270-9288

OUTREMONT, beau 3½, ensoleillé, chauffé, équipé, eau chaude, 650 $, 273-3853, 738-8095

OUTREMONT, boul. Mt-Royal, 3½, 4½ 6½, chauffés, éclaires, 277-4606

OUTREMONT, grand 3½ -4½, neufs, 4 élecro, parking, 273-5282.

OUTREMONT, grand 3½, chauffé, poêle/frigo, rénové, 565 $. 272-9162

OUTREMONT, grand 6½, rénové, non chauffé, libre. S'adresser à 1346 Van Horne. 733-8555

OUTREMONT, rue Laurier, face église St-Viateur, grand 7½, eau chaude fournie, bien éclairé, rénové, 1350 $, Peut être occupé 20 % en bureau 733-1228.

OUTREMONT, rue Outremont coin Bernard. Mai/juin juil. 2½, 5½, bloc bien entretenu, chauffé, équipé, balcon, plancher bois, haut plafond, ascenseur. 484-8442

OUTREMONT, rue Pratt, 7½, personnes tranquilles, 975 $/mois non chauffé, garage, 737-4254.

OUTREMONT, rue Van Horne, 2 chambres, chauffé, poêle/frigo, 4½ 580 $, 952-7983/

OUTREMONT, Dunlop, haut duplex 8½ chauffé, 2000 $/mois, 731-6659 ou 227-5664 de 17h à 21h

OUTREMONT, Laurier coin Querbes, 5½, 2 chambres, boiseries, chauffage élect., 780 $. 276-5905

OUTREMONT, Willowdale: U de M; 3½ chauffés, équipés. 738-0458.

OUTREMONT, 1000 Pratt, spacieux, chauffé, béton, calme, ascenseur, conciergerie, garage libre, 3½ - 625 $. 731-2610

OUTREMONT, 3½ chauffé, 1 chambre, salon double, métro Outremont, 529$, libre, 381-8928, 17h à 20h: 272-2650

OUTREMONT, 3½-4½, à partir de 410 $, 277-0054.

OUTREMONT, 4½ 675 $ par mois, chauffé, eau chaude, poêle, frigo, buanderie, balcon, près métro, très propres, 1er juillet, 270-3129 sem. après 18h, fin sem. après 12 h.

OUTREMONT, 4½ chauffé, 2 chambres, grand salon double, près métro Outremont, 656$, juil. 381-8928, 17 h à 20h.30 272-2650

OUTREMONT, 4½, chauffé, eau chaude fournie, 560 $, 273-2073.

OUTREMONT, 5½, chauffé et eau chaude fournie, 278-6139.

OUTREMONT, 5½, semi-s/sol, 2 chambres, chauffé, 558 $, 1er juil.381-8928, 17h à 20h30 272-2650.

OUTREMONT, 5864 Waverly près Bernard, 4½, 375 $. 273-3042.

OUTREMONT, 6½ rénové, entrée lav./séc., 700 $, 277-8989, 274-9477

OUTREMONT, 809 Bloomfield, 4½, modernes, 278-4055; 272-0351.

OUTREMONT: 50, Willowdale, 2½, 3½, 4½, ascensuers. Chauffés. 849-7061.

OUTREMONT, av. Lajoie, 4½, 1er 600 $; 2e 650 $. 279-6723, 270-9288

OUTREMONT, beau 3½, ensoleillé, chauffé, équipé, eau chaude, 650 $, 273-3853, 738-8095

OUTREMONT, boul. Mt-Royal, 3½, 4½ 6½, chauffés, éclaires, 277-4606

OUTREMONT, grand 3½ -4½, neufs, 4 élecro, parking, 273-5282.

OUTREMONT, grand 3½, chauffé, poêle/frigo, rénové, 565 $. 272-9162

OUTREMONT, grand 6½, rénové, non chauffé, libre. S'adresser à 1346 Van Horne. 733-8555

OUTREMONT, rue Laurier, face église St-Viateur, grand 7½, eau chaude fournie, bien éclairé, rénové, 1350 $, Peut être occupé 20 % en bureau 733-1228.

OUTREMONT, rue Outremont coin Bernard. Mai/juin juil. 2½, 5½, bloc bien entretenu, chauffé, équipé, balcon, plancher bois, haut plafond, ascenseur. 484-8442

OUTREMONT, rue Pratt, 7½, personnes tranquilles, 975 $/mois non chauffé, garage, 737-4254.

OUTREMONT, rue Van Horne, 2 chambres, chauffé, poêle/frigo, 4½ 580 $, 952-7983/

OUTREMONT, Dunlop, haut duplex 8½ chauffé, 2000 $/mois, 731-6659 ou 227-5664 de 17h à 21h

OUTREMONT, Laurier coin Querbes, 5½, 2 chambres, boiseries, chauffage élect., 780 $. 276-5905

OUTREMONT, Willowdale: U de M; 3½ chauffés, équipés. 738-0458.

OUTREMONT, 1000 Pratt, spacieux, chauffé, béton, calme, ascenseur, conciergerie, garage libre, 3½ - 625 $. 731-2610

OUTREMONT, 3½ chauffé, 1 chambre, salon double, métro Outremont, 529$, libre, 381-8928, 17h à 20h: 272-2650

OUTREMONT, 3½-4½, à partir de 410 $, 277-0054.

OUTREMONT, 4½ 675 $ par mois, chauffé, eau chaude, poêle, frigo, buanderie, balcon, près métro, très propres, 1er juillet, 270-3129 sem. après 18h, fin sem. après 12 h.

OUTREMONT, 4½ chauffé, 2 chambres, grand salon double, près métro Outremont, 656$, juil. 381-8928, 17 h à 20h.30 272-2650

OUTREMONT, 4½, chauffé, eau chaude fournie, 560 $, 273-2073.

OUTREMONT, 5½, chauffé et eau chaude fournie, 278-6139.

OUTREMONT, 5½, semi-s/sol, 2 chambres, chauffé, 558 $, 1er juil.381-8928, 17h à 20h30 272-2650.

OUTREMONT, 5864 Waverly près Bernard, 4½, 375 $. 273-3042.

OUTREMONT, 6½ rénové, entrée lav./séc., 700 $, 277-8989, 274-9477

OUTREMONT, 809 Bloomfield, 4½, modernes, 278-4055; 272-0351.

OUTREMONT: 50, Willowdale, 2½, 3½, 4½, ascensuers. Chauffés. 849-7061.

OUTREMONT

P.A.T. 4½ chauffé haut duplex, entrées lav./séc., 480$. 498-4818

P.A.T. 4½, 1er, terrain clôturé, piscine, 410 $, 320 $. 648-1245.

P.A.T., luxueux 4½, neuf, style condo, 500 $, 640-9965; 642-9974

P.A.T., rue Montmartre, 4½, propres, planchers chêne, extra, 340 $- 390 $. 654-3359, 581-1068.

P.A.T., 2½, 3½, 4½ et 5½ style condo, juil., tranquille, 323-7572.

P.A.T., 4 ½ fermé, bâtisse propre, coin René-Lévesque. 1030 Joseph Janot. 388-3898.

P.A.T., 4½, récent, béton, entrées lav./séc., patio, 470$, juil. 642-1297

P.A.T.

3½ - 4½ - 5½

Bord de l'eau, piscine extérieure 12610 Notre-Dame est. 645-0961

P.A.T., 4½, 1er, terrain clôturé, piscine, 410 $, 320 $. 648-1245.

P.A.T., luxueux 4½, neuf, style condo, 500 $, 640-9965; 642-9974

P.A.T., rue Montmartre, 4½, propres, planchers chêne, extra, 340 $- 390 $. 654-3359, 581-1068.

P.A.T., 2½, 3½, 4½ et 5½ style condo, juil., tranquille, 323-7572.

P.A.T., 4 ½ fermé, bâtisse propre, coin René-Lévesque. 1030 Joseph Janot. 388-3898.

P.A.T., 4½, récent, béton, entrées lav./séc., patio, 470$, juil. 642-1297

P.A.T.

3½ - 4½ - 5½

Bord de l'eau, piscine extérieure 12610 Notre-Dame est. 645-0961

P.A.T., 5½, 4½, 3½, libres maintenant, stationnement. 498-9000.

P.A.T., 5½, 3½, entrées lav./séc., 595 $, 395 $, 642-2452, 18h à 21h

P.A.T. 4½, non chauffé, 325 $. 640-4569, 523-4561.

PAPINEAU /St-Joseph, 3½, 2e, poêle, frigo, libre, 365 $, 521-8139.

PAPINEAU 4865, 3½, bois franc, cuisine mélamine, 430 $. 528-5227

PAPINEAU 5067, 6½, 2e étage, chauffage élect., 4 chambres fermées, cuisine et s/bains à neuf, 1er juin. 560$. 989-1532, répondeur.

PAPINEAU, métro Fabre, 5½, libre juil., 274-6237, soir: 725-6290

PARC Latontaine, (face) grand 6½, cour privée, juillet, 844-5003,

PARC LAFONTAINE 2½, 3½, libres, autobus et métro. Après 18h, 529-7489, 365-0661, 321-4401

PARC LAFONTAINE, 4½, 3½, chauffé, éclairé, équipé. Aussi super loft, équipé, 2 s/bains, lave-vaisselle, Jenn-Air, 697-5022

PARC MILTON, 1½ idéal personne de 55 ans et plus, 281-1995

PARTHENAIS près Mt-Royal, 4½, semi meublé, 277-4606.,

PARTHENAIS 4377-85, 5½, 1er et 2e, bois franc, 550$, 620$. 528-5227

PARTHENAIS/Sherbrooke, 3½, propre, 335 $. 272-9359, 844-2689

PARTHENAIS, app loft 450 pi car., élect., bois franc, 350 $. 526-9124

PARTHENAIS, grand 3½ s/sol tout compris, 380 $ mois, 389-3180

PIE IX 4½, poêle/frigo, chauffage élect. stationnement. 721-9489

PIE-IX/Villeray, 5½, chauffé, 3 chambres, parking. 593-1726.

PIERRE DE COUBERTIN 8465, 4½, ½ s/sol, 395 $, juil., planchers bois franc, tranquille, élect., entrées lav./séc., école, soir: 648-4033.

PLACE ADER
R.D.P.
2 mois gratuits

3½, 4½, 5½

- Rénové
- Chauffé,
- eau chaude
- Stationnement

- 494-2796 -

PLACE MEILLEUR 1½, 3½, chauffés, équipés. 333-1402, 488-6033

PLATEAU à côté parc, métro, 3, 5½, victorien, lav./séc., 272-5868.

PLATEAU adj., superbe 7, très éclairé, rénové, 600 $, 526-0163.

PLATEAU beau 8½! Bas, 900$ non chauffé, cour, patio; (5½); 522-8497

PLATEAU luxe condo, 4½, béton, stationnement, 650 $ et +, 525-9917

PLATEAU superbe app. 4½ sur 2 étages. Planchers bois, rénové, classique, 700 $/mois. 495-2885, 1-224-7984

PLATEAU ADJ. 4½, poêle frigo, chambres fermées, idéal pour partager, 335 $ - 375 $, 593-6680

PLATEAU Carrier/Sherbrooke, 3½ propre, poêle/frigo, eau chaude fournie, 390 $ +. 387-0836

PLATEAU- Cherrier, métro Sherbrooke, 3½ élect., 321-2972

PLATEAU Mont Royal, 3½, 2e étage, 390 $ non chauffé, 524-2823.

PLATEAU Mt-Royal, Marquette/Laurier, 4½, poêle/frigo incl., 460$/mois, 1 mois gratuit. 526-2653

PLATEAU Mt-Royal, 7½, bas, 1er juillet, 349-2947

PLATEAU 1½, tout fourni, libre, propre. 845-9516

PLATEAU 3½ rénovés, 495 $ juillet. Rue Chambord près Rachel. 278-2387

PLATEAU 4½, 2 chambres fermées, style condo, 525 $. 389-2598

PLATEAU 5440 Chabot, grand 4½, construction de 12 ans, entrée lav. séc. 2 chambres fermées, 540 $ par mois. 926-3040, 632-0679

PLATEAU 7½ 740 $ non chauffé; 3½ 260 $ non chauffé. Après 16h 521-5780.

PLATEAU, à St-Urbain/Rachel, 3½, chauffé, 4½, poêle/frigo. 327-5585

PLATEAU, construction neuve, 4½ - 550 $. 5363 Chambord près commodités, 388-5183, 696-8080

PLATEAU, face au parc Lafontaine, Rachel/Garnier, luxueux 5½, 3e, 2 chambres, foyer, terrasse, alarme, puits de lumière. 271-7663

PLATEAU, face au parc Lafontaine, 4151 Papineau, grand 5½, 3e étage, juil. 665$. 524-5544.

PLATEAU, grand 4½ + cour, près parc, 435 $, 466-3954

PLATEAU, grand 6½, très ensoleillé, chauffé, 700 $. St-Urbain près Mt-Royal. 285-8894 après 18h.

PLATEAU, grand 6½, 3 chambres fermées, 850 $ mois, 524-8788 Guy ou Yves ou 383-0430 Gaston.

PLATEAU, grands 3½, 4½, neufs et rénovés, 656-1738

PLATEAU, métro Laurier, 3½, 1er/ cour, rénové, juil, 365$. 769-3638

PLATEAU, r. de ch., 4½, près parc et métro Laurier, Mentana et St-Joseph, planchers verni, salon double, 440 $, 1er juil., 849-9752

PLATEAU, rue Cartier, 7½ rénové, non chauffé, 640 $ juil. 747-4970

PLATEAU, rue Cartier, 4½, vrai bijou, paisible, 645 $, juil. 527-0028

PLATEAU, rue Gilford, 3½, propre, bois franc, 360 $. 274-9203.

PLATEAU, rue Messier, 3 ½, entrée lav./séc., 350$. 649-3770.

PLATEAU, studio rue Bordeaux, 3e étage, 500 pi car., 390 $. Grand 4½ rénové, rue messier, bas, poêle fourni, 475 $. 254-6215.

PLATEAU, très beau 4 ½ rénové, entrées lav./séc. Planchers bois franc. Cour. Libre juillet. 1 mois gratuit. 565 $. 521-2615.

PLATEAU, Bordeaux, 3½, ensoleillé, élect., lav./séc., 272-9047.

PLATEAU, Chambord/Rachel, 4½, r.-de-ch., cour, 475 $, juill. 529-5606.

PLATEAU, Chapleau, 4½, chauffé, 490 $ 669-0584 ou 526-6107.

PLATEAU, Coloniale, 3½, 490$, foyer, insonorisé, très éclairé, porte-patio, 591-6027

PLATEAU, Delorimier 4542, juillet, 9 pièces, bas, 750 $; 2e 9 pièces 675 $; visites 19h30 à 19h45.

PLATEAU, Dorion, rénovés, 2x3½, 4½, entrées lav./séc., planchers bois, juil., 370$, 410$, 450$. 684-6995

PLATEAU, Fabre près Laurier, 6 pièces, 3e étage, rénové, ensoleillé, garage, 700$. 696-4824.

PLATEAU, Fabre/Gilford, très beau 5½ rénové, lave/vaisselle, 670 $, juillet, 597-6643, 486-5123

PLATEAU, Fabre, beau 4½, 2e étage, entrées lav./séc., fenêtres et planchers neufs, mur de brique, 1er mai ou 1er juin, 522-8366.

PLATEAU, Fullum/St-Joseph, style condo, 3½ béton, 2 portes patio, foyer, neuf, 535$ et 495$; demi s/sol, 435 $. 349-1316, 591-7755.

PLATEAU, Garnier, 4½ rénové, 1 chambre, tranquille, 550 $, 527-4080

PLATEAU, Hôtel de ville/Duluth, 6½ rénové, 580$ mai/juin, 932-0071

PLATEAU, Hôtel de ville/Villeneuve, 3x3½ rénovés, pas chauffé, 385 $ - 450 $ - 455 $ 597-2056

Avis

Nos annonceurs sont priés de noter que toutes leurs annonces doivent être publiées en conformité avec la Loi sur la protection du consommateur, article 242, qui stipule: «Aucun commerçant ne peut, dans un message publicitaire, omettre son identité et sa qualité de commerçant.»

133 À LOUER ÎLE DE MONTRÉAL

P.A.T., 5½, 4½, 3½, libres maintenant, stationnement. 498-9000.

P.A.T., 5½, 3½, entrées lav./séc., 595 $, 395 $, 642-2452, 18h à 21h

P.A.T. 4½, non chauffé, 325 $. 640-4569, 523-4561.

PAPINEAU /St-Joseph, 3½, 2e, poêle, frigo, libre, 365 $, 521-8139.

PAPINEAU 4865, 3½, bois franc, cuisine mélamine, 430 $. 528-5227

PAPINEAU 5067, 6½, 2e étage, chauffage élect., 4 chambres fermées, cuisine et s/bains à neuf, 1er juin. 560$. 989-1532, répondeur.

PAPINEAU, métro Fabre, 5½, libre juil., 274-6237, soir: 725-6290

PARC Latontaine, (face) grand 6½, cour privée, juillet, 844-5003,

PARC LAFONTAINE 2½, 3½, libres, autobus et métro. Après 18h, 529-7489, 365-0661, 321-4401

PARC LAFONTAINE, 4½, 3½, chauffé, éclairé, équipé. Aussi super loft, équipé, 2 s/bains, lave-vaisselle, Jenn-Air, 697-5022

PARC MILTON, 1½ idéal personne de 55 ans et plus, 281-1995

PARTHENAIS près Mt-Royal, 4½, semi meublé, 277-4606.,

PARTHENAIS 4377-85, 5½, 1er et 2e, bois franc, 550$, 620$. 528-5227

PARTHENAIS/Sherbrooke, 3½, propre, 335 $. 272-9359, 844-2689

PARTHENAIS, app loft 450 pi car., élect., bois franc, 350 $. 526-9124

PARTHENAIS, grand 3½ s/sol tout compris, 380 $ mois, 389-3180

PIE IX 4½, poêle/frigo, chauffage élect. stationnement. 721-9489

PIE-IX/Villeray, 5½, chauffé, 3 chambres, parking. 593-1726.

PIERRE DE COUBERTIN 8465, 4½, ½ s/sol, 395 $, juil., planchers bois franc, tranquille, élect., entrées lav./séc., école, soir: 648-4033.

PLACE ADER
R.D.P.
2 mois gratuits

3½, 4½, 5½

- Rénové
- Chauffé,
- eau chaude
- Stationnement

- 494-2796 -

PLACE MEILLEUR 1½, 3½, chauffés, équipés. 333-1402, 488-6033

PLATEAU à côté parc, métro, 3, 5½, victorien, lav./séc., 272-5868.

PLATEAU adj., superbe 7, très éclairé, rénové, 600 $, 526-0163.

PLATEAU beau 8½! Bas, 900$ non chauffé, cour, patio; (5½); 522-8497

PLATEAU luxe condo, 4½, béton, stationnement, 650 $ et +, 525-9917

PLATEAU superbe app. 4½ sur 2 étages. Planchers bois, rénové, classique, 700 $/mois. 495-2885, 1-224-7984

PLATEAU ADJ. 4½, poêle frigo, chambres fermées, idéal pour partager, 335 $ - 375 $, 593-6680

PLATEAU Carrier/Sherbrooke, 3½ propre, poêle/frigo, eau chaude fournie, 390 $ +. 387-0836

PLATEAU- Cherrier, métro Sherbrooke, 3½ élect., 321-2972

PLATEAU Mont Royal, 3½, 2e étage, 390 $ non chauffé, 524-2823.

PLATEAU Mt-Royal, Marquette/Laurier, 4½, poêle/frigo incl., 460$/mois, 1 mois gratuit. 526-2653

PLATEAU Mt-Royal, 7½, bas, 1er juillet, 349-2947

PLATEAU 1½, tout fourni, libre, propre. 845-9516

PLATEAU 3½ rénovés, 495 $ juillet. Rue Chambord près Rachel. 278-2387

PLATEAU 4½, 2 chambres fermées, style condo, 525 $. 389-2598

PLATEAU 5440 Chabot, grand 4½, construction de 12 ans, entrée lav. séc. 2 chambres fermées, 540 $ par mois. 926-3040, 632-0679

PLATEAU 7½ 740 $ non chauffé; 3½ 260 $ non chauffé. Après 16h 521-5780.

PLATEAU, à St-Urbain/Rachel, 3½, chauffé, 4½, poêle/frigo. 327-5585

PLATEAU, construction neuve, 4½ - 550 $. 5363 Chambord près commodités, 388-5183, 696-8080

PLATEAU, face au parc Lafontaine, Rachel/Garnier, luxueux 5½, 3e, 2 chambres, foyer, terrasse, alarme, puits de lumière. 271-7663

PLATEAU, face au parc Lafontaine, 4151 Papineau, grand 5½, 3e étage, juil. 665$. 524-5544.

PLATEAU, grand 4½ + cour, près parc, 435 $, 466-3954

PLATEAU, grand 6½, très ensoleillé, chauffé, 700 $. St-Urbain près Mt-Royal. 285-8894 après 18h.

PLATEAU, grand 6½, 3 chambres fermées, 850 $ mois, 524-8788 Guy ou Yves ou 383-0430 Gaston.

PLATEAU, grands 3½, 4½, neufs et rénovés, 656-1738

PLATEAU, métro Laurier, 3½, 1er/ cour, rénové, juil, 365$. 769-3638

PLATEAU, r. de ch., 4½, près parc et métro Laurier, Mentana et St-Joseph, planchers verni, salon double, 440 $, 1er juil., 849-9752

PLATEAU, rue Cartier, 7½ rénové, non chauffé, 640 $ juil. 747-4970

PLATEAU, rue Cartier, 4½, vrai bijou, paisible, 645 $, juil. 527-0028

PLATEAU, rue Gilford, 3½, propre, bois franc, 360 $. 274-9203.

PLATEAU, rue Messier, 3 ½, entrée lav./séc., 350$. 649-3770.

PLATEAU, studio rue Bordeaux, 3e étage, 500 pi car., 390 $. Grand 4½ rénové, rue messier, bas, poêle fourni, 475 $. 254-6215.

PLATEAU, très beau 4 ½ rénové, entrées lav./séc. Planchers bois franc. Cour. Libre juillet. 1 mois gratuit. 565 $. 521-2615.

PLATEAU, Bordeaux, 3½, ensoleillé, élect., lav./séc., 272-9047.

PLATEAU, Chambord/Rachel, 4½, r.-de-ch., cour, 475 $, juill. 529-5606.

PLATEAU, Chapleau, 4½, chauffé, 490 $ 669-0584 ou 526-6107.

PLATEAU, Colonlale, 3½, 490$, foyer, insonorisé, très éclairé, porte-patio, 591-6027

PLATEAU, Delorimier 4542, juillet, 9 pièces, bas, 750 $; 2e 9 pièces 675 $; visites 19h30 à 19h45.

PLATEAU, Dorion, rénovés, 2x3½, 4½, entrées lav./séc., planchers bois, juil., 370$, 410$, 450$. 684-6995

PLATEAU, Fabre près Laurier, 6 pièces, 3e étage, rénové, ensoleillé, garage, 700$. 696-4824.

PLATEAU, Fabre/Gilford, très beau 5½ rénové, lave/vaisselle, 670 $, juillet, 597-6643, 486-5123

PLATEAU, Fabre, beau 4½, 2e étage, entrées lav./séc., fenêtres et planchers neufs, mur de brique, 1er mai ou 1er juin, 522-8366.

PLATEAU, Fullum/St-Joseph, style condo, 3½ béton, 2 portes patio, foyer, neuf, 535$ et 495$; demi s/sol, 435 $. 349-1316, 591-7755.

PLATEAU, Garnier, 4½ rénové, 1 chambre, tranquille, 550 $, 527-4080

PLATEAU, Hôtel de ville/Duluth, 6½ rénové, 580$ mai/juin, 932-0071

PLATEAU, Hôtel de ville/Villeneuve, 3x3½ rénovés, pas chauffé, 385 $ - 450 $ - 455 $ 597-2056

Avis

Nos annonceurs sont priés de noter que toutes leurs annonces doivent être publiées en conformité avec la Loi sur la protection du consommateur, article 242, qui stipule: «Aucun commerçant ne peut, dans un message publicitaire, omettre son identité et sa qualité de commerçant.»

133 À LOUER ÎLE DE MONTRÉAL

PLATEAU, Marquette/Laurier, 4½, 1 chambre fermée, 1er ou 2e, bois franc, 485 $, juil., 278-3282.

PLATEAU, Masson près Papineau, grand 5½ entièrement rénové, équipé. 650$. 333-4414

PLATEAU, Messier 4405, 4½, 390$ - 445$. 273-9102.

PLATEAU, Messier/Sherbrooke, 3 ½-385 $, 4 ½-480 $, chauffés, très propres, poêle, frigo, 597-2101.

PLATEAU, Parc DeLorimier, 4½ pièces double, rénové 1993, bois franc, libre, 425 $. 689-0672

PLATEAU, Rachel/Garnier, 1½, très propre 310 $, 522-1564.

PLATEAU, Rivard, 6½, 1er et 3e étages. Cour. Juillet. 351-6260.

PLATEAU, St-Denis près Marie-Anne, 4½, 5½, calme, complètement rénovés, boiseries, chauffage élect., 560 $ - 725$, 843-5751

PLATEAU, St-Denis/Duluth, loft + 2 bureaux, 1500 $, 466-3954

PLATEAU, St-Hubert, 3½, 4½, 5½, équipés, métro, 729-7912.

PLATEAU, St-Joseph/Cartier, 3½, équipé, eau chaude. 410 $, 254-6182.

PLATEAU, 2½ meublé ou semi, libre, rét., 521-8608, 527-2081

PLATEAU, 2½, 3½, tout fourni, 395$ - 450$, mai, juin, juil., 522-4641

PLATEAU, 211 Rachel est, 2e étage, 4½ rénové, 375 $, 337-1978; 845-7201.

PLATEAU, 2160 Laurier, 7½ 775$, 4½ 425 $, 3917 St-Hubert, 6½ 825 $, 725 $, 259-0997

PLATEAU, 3½ équipé, juillet, références, 521-8608, 527-2081

PLATEAU, 3 ½, 4 ½ rénovés. Bois franc. 395 $ à 525 $. 524-2266.

PLATEAU, 3½ style condo, béton, 2 portes patio, intercom. 352-4932

PLATEAU, 3½, 4½, juillet, 335 $ à 575 $, 598-8030

PLATEAU, 4 ½, non chauffé, 550 $, métro Sherbrooke, 321-9330.

PLATEAU, 4½ neuf, les entrées, porte-patio, cour, 580 $. 351-2803.

PLATEAU, 4½ rue tranquille, poêle, frigo, 500 $, 528-1322

PLATEAU, 4½, construction neuve, de luxe, tapis, soir: 843-3659

PLATEAU, 4265 Bordeaux, 5½, 2e, 575$, élect., dans sixplex, porte patio, juil, 662-1555, 525-4028

PLATEAU, 4284 Fullum, face parc, 6½ r.-de-ch., rénové, porte patio, s/sol semi-fini, juil, 925 $. 259-7184

PLATEAU, 4370 Brébeuf, grands 2½, 3½, chauffés, éclairés, meubles ou non, stores incl., 598-7750

PLATEAU, 5½ chauffé, stationnement, rue St-Hubert près Roy, entrée mini lav.-séc., repeint, ensoleillé, boiseries chêne, caractère vieillot, 700$, 844-8539

PLATEAU, 6½ bas, élect., entrées lav./séc., 1er juil. 521-9505, 845-7570

PLATEAU, 6½ rez-de-ch. face parc, 690 $, 4454 Fullum, 527-6398

PLATEAU, 6½, 600 $ - 630 $, 721-0432

PLATEAU, 6½, 7½, aussi coin St-Michel/St-Joseph 3½, 527-1954

PLATEAU, 7 pièces, éclairé, coin Masson-Chabot. entrée lav./séc. 600$ non chauffés. juil. 597-1521

PLATEAU, 8½ rénové, élect., 4 chambres fermées, 2 s/bains, tourbillon, terrasse, 850 $. 522-6331

PLATEAU, Marquette/Laurier, 4½, rénové, ensoleillé, planchers bois franc, très propre, 425 $, 975-4488, 665-5913 Pierre ou Jean-Luc.

PLATEAU: rue St-Denis, métro Laurier, grand 5 ½, bois franc, entrées lav.-séch., 580$. 278-3282.

PLATEAU: Laurier 3 ½: 330 $ et 355 $. Des Erables, 4 ½ fermées: 425 $, double 325 $. 727-7319.

PLATEAU: 5 ½ libre immédiatement, ensoleillé, planchers bois, 3e étage, 575 $. 528-6040.

PLATEAU: 5½ 2e, cachet d'époque, vitraux, 615 $, 387-1463

PLAZA ST-HUBERT, 5½, près métro. 3è, 2 chambres, moderne. 545$. 256-5050, 363-6487

PREFONTAINE 1590, 4½ élect., entrées lav./séc., 400$. 327-7474

PRÈS de U de M, grand 4½ chauffé, équipé, propre, 737-2112

PRÈS du Stade Olympique, rue Bourbonnière, 4½ propre, bloc app., 450 $, 254-9218, 389-7846.

PRÈS métro Frontenac, 4½ rénové à neuf, entrées lav./séc., élect., maintenant ou juil., 450 $, 528-0881

PRÈS métro Jean-Talon, 4½ fermées, rénové, porte patio, entrées lav./séc., 480 $, 272-2949, 272-4705.

PRÈS stade, 3½, élect., bois franc, ensoleillés, 325$- 390$. 528-5227

PRÈS METRO Charlevoix, grand 5½, 600$, 2497 Centre, 273-2373

PRÈS Parc Lafontaine, 4½ moderne, les entrées, 475 $, 723-2946.

PROFESSIONEL, boul. Gouin près métro, bas duplex dét., 9½ chauffé/ bur. s/sol, garage, jardin, 383-3409.

PROMOTION SPECIALE, POUR RETRAITES ET SEMI RETRAITES Immeuble propre, sécuritaire, tranquille, près commodités, grands 1½, 3½, 253-8067.

PTE ST-Charles/métro Charlevoix 3½ 4½, élect. références, 729-9737

R.D.P. beau 4½ moderne, avec grand balcon, secteur recherché, près écoles, parcs, centres d'achat. Jour 376-6329, soir 494-4709.

R.D.P. grand 5½, élect. style condo, vue sur parc et rivière, construction récente, libre, 510 $, 324-3658

R.D.P. haut triplex 4½, propre, services, 435 $, 648-3703, 326-0694

R.D.P. très grand 4½, 3e, près école, centre d'achats, 494-0814.

R.D.P. CONDOS NEUFS

A LOUER OU A VENDRE

4½ et 5½, à partir de 480 $ par mois, insonorisation supérieure, foyer, parking, finis luxueux. Guy 643-4042 ou Don 944-0013

R.D.P. MOIS GRATUIT

2 logis: 4 ½ style condo, construit 1989; tapis. Parking. Près écoles, autobus. Après 20 h: 585-9106.

R.D.P. 12 621 Fernand Gauthier, 4½ s/sol, 4½, 1er étage, 5½ s/sol, 5½, 2e étage. 335-2735 ou 333-9844.

R.D.P. 4½, neuf, style condo, haut triplex, 458 $/mois. 881-2795

R.D.P. 4½, 1er étage, 5½ s/sol, 494-0877 ou 326-2808.

R.D.P., boul. Perras, 4½, bas avec s/séjour, après 16h: 643-4076.

R.D.P., grand 4½, 2e, ensoleillé, calme, grand balcon, 375$. 648-2797

R.D.P., luxueux 4½, foyer, bain tourbillon, 374-7799 après 17h.

R.D.P., triplex, grands 3½, 4½, grandes chambres, cuisine moderne, céramique, grand balcon. 648-2371, 648-2324.

R.D.P., Duplessis, 5½ bas duplex, s/sol, 3 s/bains, foyer, garage, clôturé, 850 $; 5½ haut duplex, moderne, chêne, céramique, 575 $; 3½ demi s/sol, entrées lav.-séch., 325 $. 643-0481; 648-7804.

R.D.P., Louis Lumière près de Perras, (aréna René Masson), très grand, luxueux, r de ch., bas triplex, près école, 7½, bain romain, toilette avec douche dans chambre maîtres,

votre HOROSCOPE

TAUREAU — du 21 AVRIL au 20 MAI

Une excellente opportunite de vous enrichir, soit materiellement ou moralement, se presentera à vous. Vous vous sentirez suffisamment en confiance pour prendre les risques necessaires afin d'atteindre ce but. Ce sera une journee excitante a tout point de vue et il y a meme possibilite d'un interlude romantique. Cependant, votre sante vous obligera a freiner quelque peu vos tendances a l'exageration.

GÉMEAUX — du 21 MAI au 21 JUIN

Assurez-vous que l'amitie d'un nouvel ami est vraiment sincere, car vous pourriez etre decu. Vous avez cette tendance a voir les choses beaucoup plus belles qu'elles ne le sont en realite. Sentimentalement, vous craindrez que l'on s'eloigne de vous, que l'on se detourne de vos sentiments. Vous manifesterez d'autant plus votre attachement, mais d'une maniere excessive.

CANCER — du 22 JUIN au 22 JUILLET

Une decision importante devra etre prise aujourd'hui. Vous hesiterez entre deux options et le choix pourrait s'averer fort difficile. Il ne servira pourtant a rien de retarder votre decision, car cela ne ferait que miner votre moral. Votre sens critique sera tres aiguise et certaines personnes de votre entourage pourraient etre la cible de vos critiques.

LION — du 23 JUILLET au 23 AOÛT

Quelques evenements imprevus vous laisseront stupefaits. Apres le choc initial, vous tenterez de gagner du temps pour profiter de meilleures circonstances pour agir. Vous serez alors a l'affut de toutes les opportunites qui pourraient vous etre offertes. Cote sentimental, votre emotivite sera amplifiee a l'extreme. Peu importe le prix, vous chercherez a seduire votre entourage.

VIERGE — du 24 AOÛT au 22 SEPTEMBRE

Cette journee donnera plus d'ampleur a vos projets d'ordre pratique. Vous aurez une meilleure vue d'ensemble des activites ou vous êtes impliqué. Au niveau financier, le temps est beaucoup plus propice a l'economie qu'a l'investissement. Au plan sentimental, la personne aimee aura besoin de votre comprehension. Elle se sent en desaccord avec elle-meme et souhaite votre aide afin de retrouver la bonne route.

BALANCE — du 23 SEPTEMBRE au 23 OCTOBRE

Un projet vous tiendra a coeur, mais vous prendrez conscience de votre manque d'information. Il faudra faire le necessaire pour obtenir les renseignements pratiques dont vous avez besoin. Cette journee marquera une periode passionnelle. Vos affections seront aussi vives et spontanees que vos aversions. Vos reactions seront immediates et vous vous enthousiasmerez pour tout ce que vous ferez.

SCORPION — du 24 OCTOBRE au 22 NOVEMBRE

Aujourd'hui, rien ne vous distraira de vos preoccupations essentielles. Votre concentration etant excellente, vous eliminerez plus facilement les pensees et idees qui sont nuisibles a votre examen des evenements. Il y a probabilite de gains inattendus dans votre vie professionnelle. Au niveau sentimental, vous subirez le contrecoup de vos initiatives precedentes; l'on vous renverra les sentiments que vous aviez manifestes.

SAGITTAIRE — du 23 NOVEMBRE au 21 DÉCEMBRE

Votre maniere de voir les choses sera tres personnelle aujourd'hui. Vous ne ferez confiance qu'en vous-meme et ferez fi des conseils d'autrui. Votre imagination, votre intuition seront vos guides. Votre generosite sera sans borne. Vous connaitrez la joie de la gratuite, mais votre situation financiere s'en ressentira. Au niveau sentimental, une relation que vous croyez simple deviendra tout d'un coup tres complexe.

CAPRICORNE — du 22 DÉCEMBRE au 20 JANVIER

Vous reverez d'evasion, de voyage vers des climats plus cléments aujourd'hui. La routine, les obligations quotidiennes seront tres difficiles a supporter. Cela changera votre personnalite et vous rendra plutot capricieux. Les gens de votre entourage devront parfois subir vos sautes d'humeur. Au niveau sentimental, tout se deroule trop lentement pour vous. Cette hâte, cette insatisfaction vous pousseront vers des relations superficielles.

VERSEAU — du 21 JANVIER au 19 FÉVRIER

Un desir de partage, de solidarite vous poussera a etre plus sociable aujourd'hui. Vous serez prêt a faire les concessions necessaires pour le bien de tous. Cela pourrait donner a vos objectifs une dimension plus concrete. De meme au niveau sentimental, vous serez dans de bien meilleures dispositions pour etre a l'ecoute de l'etre aime. Vous chercherez plus a saisir ses propos, ses inquietudes, sa fragilite.

POISSONS — du 20 FÉVRIER au 20 MARS

Une decision a laquelle vous refusiez de faire face devra etre prise aujourd'hui. Il sera important de toujours conserver une vision d'ensemble du probleme lors de votre decision. Votre vie sociale sera fort active, mais plutot insatisfaisante. Vous serez a la recherche de relations profondes et serez confronte a une certaine superficialite. Votre sante pourrait demander beaucoup de soin.

BÉLIER — du 21 MARS au 20 AVRIL

Dans vos occupations, votre ignorance de certains faits pourrait s'averer la meilleure garantie de votre reussite. Sans idee preconçue sur les difficultes pratiques que vous pourriez rencontrer, vous prendrez les initiatives qui conviennent. Cote sentimental, une passion secrete pourrait naitre et changer beaucoup de choses dans votre vie. Vous aurez du mal a vous comprendre.

RÉPONSE À VOS QUESTIONS

■ Je suis ne le 9 décembre 1972 à LaSalle à 14h01. Quel est mon Ascendant et que me reserve l'avenir?

☐ *Soleil natal est en Sagittaire, conjoint à Neptune, la Lune à 1 degré du Verseau et l'Ascendant en Taureau. Important amas planétaire en Scorpion: Vénus, Mercure, Mars. Cela donne plus de gravité à la lumière du Feu Sagittaire. La disposition de l'esprit donne la préséance à la bienveillance, vous essayez toujours de voir le beau et le bon côté des choses et des êtres. Goût prononcé pour la fête et le plaisir, les divertissements en général, mais le sérieux n'est pas exclu. Vous appréciez la nature, la vie de plein air qui vous convient parfaitement. Par-dessus tout, vous aimez à faire plaisir et espérez toujours avoir une nombreuse tribu autour de vous. Vous êtes de la trempe dont on fait les guides sinon les chefs, fait pour planifier, organiser, toujours en fonction du groupe et de la collectivité. La réussite se fera lentement mais sûrement et malgré toutes ces belles qualités altruistes. Vous êtes aussi indépendant, de coeur et d'esprit, assez autonome si les restrictions matérielles gênent les désirs d'expansion toute naturelle au natif du Sagittaire. Attiré par le lointain, les grands voyages et surtout les grandes explorations. Possibilité de carrière dans le domaine de l'archéologie, la recherche scientifique et biologique tout en étant passionné d'histoire voire de politique. Le domaine du coeur et des passions peut s'avérer intense, féroce lorsque le sentiment s'allume. Mais cela peut se jouer au niveau de l'idéal qui chez vous, est grand. Il faut continuer sur cette lancée, vous perfectionner, étudier. Le domaine spirituel n'est pas négligeable non plus et une certaine mystique vous attire. C'est autour de votre 19ième année qu'un grand changement aura lieu et important.*

■ Si vous recherchez la reponse a une question se rapportant a l'astrologie, il suffit d'ecrire a VOTRE HOROSCOPE, *La Presse*, 7, rue Saint-Jacques, Montreal, H2Y 1K9, en n'oubliant pas de mentionner l'heure, le jour, l'annee et le lieu de votre naissance.

IMMOBILIER

143 A LOUER RIVE SUD

LONGUEUIL, metro, 7½, interieur moderne, chauffé, 750 $, 646-4989.

LONGUEUIL, magnifique, 5½, 1 mois gratuit = 445 $. 363-3538.

LONGUEUIL, près métro, tranquille, pour personne âge mature, meublé, chauffé, éclairé, 3½-375 $, 2½-325 $. 670-5285

LONGUEUIL, près CeGeP grand 5½, chauffé, eau chaude, stationnement, 555 $. 468-5917, 651-4314

LONGUEUIL, rue Jean-Paul Vincent, 4½ chauffé, 1er juill. 351-3777.

LONGUEUIL, rue Marmier, haut triplex 5½ chauffé. Semi s/sol 4½ chauffé, 928-9231 ou 672-3861.

LONGUEUIL, très grand bas triplex dét. ensoleillé, 4 chambres, s/sol fini, libre, garage, alarme, foyer, propre. Idéal professionnel. 331-2828

LONGUEUIL, Collectivité Nouvelle, grand 3½, triplex, semi s/sol, libre ou juil., 651-8434.

LONGUEUIL, Collectivité très beau 4½, entrées lav./séc., vue sur le parc, 435 $, 442-1377, 659-9565.

LONGUEUIL, Joliette, petit 4½ très très beau, 5 min. métro, entrées lav./séc., élect. locataires, très propre, idéal personne seule ou couple, 370 $, 670-3366.

LONGUEUIL, Talbot, chauffés, 4½, 455 $; 5½, 490 $; 647-3141.

LONGUEUIL, 1 mois gratuit, grands 3½ 4½ 5½, 677-0687.

LONGUEUIL, 3½, 5½, rue Mc Gill, 330 $ et +. 677-4304.

LONGUEUIL, 3½, repeint, duplex, résidentiel, près métro, 323-3156.

LONGUEUIL, 3031 Racicot 90 Remy, 2½, 3½, 4½, chauffés. 928-0810, 769-2762.

LONGUEUIL, 4½, construction 87, élect./locataire, 1 mois gratuit, 470$-495 $, juil. 463-1303 après 18h.

LONGUEUIL, 4½ et 4½ semi s/sol, 5½ chauffé, 1 mois gratuit, 468-9774, 672-8240.

LONGUEUIL, 4½, 3½, propres, entrées lav./séc., secteur tranquille, stationnement, 443-0088

LONGUEUIL, 4½, 5½ propre, spécial juillet. 483-1693.

LONGUEUIL, 5½ à voir. r.-de-ch. duplex, palsible, ensoleillé, 500 $. Briggs est., 674-8642.

LONGUEUIL, 5½ (3 chambres), calme, clair, services. 468-4103

LONGUEUIL, 5½ haut duplex, 495$, juillet, références. Jour: 873-5741, soir: 647-1049

LONGUEUIL, 5½ triplex, super grand, libre. 484 Toulouse. 448-4959

LONGUEUIL, 5½, 6½, 2 mois gratuits, immédiat ou 1er juil. bois franc, parc, école, centre d'achats, 463-5117, 444-3901 ou 651-0874

LONGUEUIL, 6½ super grand, 1413 St-Alexandre. 677-3190

LONGUEUIL, 6½, demi s/sol, Ste-Foy et Ste-Hélène, cour arrière, entrées lav./séc., 484-9352

LONGUEUIL: métro, 3½ - 4½, tranquille, élect., parking. 632-9830.

LONGUEUIL: triplex, 2x2½, près Base de Plein Air et Hôpital Pierre Boucher, stationnement, autobus, tranquille. 448-5848.

LONGUEUIL: 4½, 5½, chauffés, parc, école, 448-8618, 448-6631.

LONGUEUIL: 5½ chauffé, Place de Confort, super, 448-3054.

LONGUEUIL
Secteur Collectivité
PROMOTION
3½, 395 $, 4½, 465 $.
646-9221

ST-BRUNO, 3½, 4½, 5½ de luxes, 653-8536, 441-9538, 441-2789.

ST-BRUNO, 4½, 5½, lave-vaisselle inclus, service de conciergerie, toutes taxes payées, 560 $, 630 $. Pour info: 441-6210, 678-3414

STE-THERESE EN HAUT, maison de ville, 5½, peinture et planchers refaits en 92, stationnement, service d'entretien ext., piscine, près de 640 et 15, libre à partir du 15 juin, 650 $/mois, tél.: 437-4498.

ST-HUBERT, maison meublée à louer, bail 3 mois possible. 651-2644

ST-HUBERT, très grand 6½ 2e, chauffé, eau chaude, remise, cour, terrasse, 720$, 1er juil., 676-2902.

ST-HUBERT, 5½, béton, stationnement, bon prix, 1er juil., 524-5402.

ST-JEAN, rue Boisvert, grand 4½, incl. chauffage, eau chaude, stationnement, pour juil. ou avant, pour inf.: 358-5658.

ST-LAMBERT - 6 ARGYLE
2½, 3½, 4½ chauffés, piscine, sauna, garage gratuit.
672-6388

ST-LAMBERT, beaux grands 3½, 4½, tout inclus, stationnement, piscine ext.. Four micro-ondes. Bail 12 mois. 937-4502, 466-4297

ST-LAMBERT, rue Riverside, 4½ 5½, chauffé, eau chaude. 466-9448.

ST-LAMBERT, rue Riverside, 4½ 5½, chauffés, eau chaude. 466-9448.

ST-LAMBERT, secteur recherché, 6½, bas duplex, garage, 1er juil., 850$, références. 671-4727 soir.

ST-LAMBERT, 3½, 4½
libre maintenant ou 1er juil. Foyer, tranquille, propre, chauffé, autobus au centre-ville, 466-9377.

ST-LAMBERT, 3½, 4½, 5½; renové, béton, lave-vaisselle, ascenseur, garage, sauna, piscine ext., tennis. 923-1450, 672-8140.

ST-LAMBERT, 4½, style condo, foyer, entrée lav./séc., construction neuve, entrée air climatisé, boiseries, tapis, câble, 672-9455

ST-LAMBERT, 4½, 575 $. 5½, 635$. Tout inclus. 465-4592.

144 PROPRIÉTÉS À LOUER

A LAVAL et P.A.T., maison à louer, 575 $ à 850 $, juil., 385-0358

ABSOLUMENT A VOIR! - P.A.T.
Grand bungalow moderne et très propre, split 3 chambres à coucher, immense sous-sol avec bar, foyer + superbe s/bains rénovée et atelier, grand terrain 75x100, garage, système d'alarme, près commodités, quartier recherché, idéal professionnels, 494-6037

BROSSARD, maison de ville de luxe, située à 5 min. du pont Champlain, aucun entretien et réparation extérieur à effectuer, déneigement et coupe de gazon inclus, foyer, thermopompe, secteur reconnu pour sa tranquillité, (514) 442-7085.

BROSSARD: cottage "executif". 5 chambres à coucher. 1300 $. 466-9670 après 17 h.

BUNGALOW près Ville St-Laurent, 5½, grand terrain, propre, 388-6487

BUNGALOW, beau 3+2 chambres, Saraguay/St-Laurent, près commodités, libre, 1050 $. 745-6550.

COTTAGE, métro Vlau; 5½, frais peint, calme, 750 $. 254-1688.

CRÉDIT refusé? Maison à louer 7½, Ste-Anne-des-Plaines, pour pouvoir posséder sa propre maison. 594-9345.

L.D.R., cottage, 3 chambres, près du métro, 966-6264.

LAPRAIRIE, secteur du golf, maison à louer option d'achat. 659-9832

PIERREFONDS, bung. 3 chambres, s/sol fini, garage, 930$. 861-1213.

ROSEMERE, 9 pièces, foyer, piscine, solarium, 1 200 $. 621-0249.

ST-LAMBERT
Maison de ville-condo, 3 étages, piscine ext., garage intérieur. Juil., ou à vendre.
L. Boucher 443-4448, 466-0322

TERREBONNE, très belle maison Viceroy, grand terrain boisé, 3 chambres, sous-sol, foyer, patio, 900 $, 968-0262

V.M.R., cottage meublé, 4 chambres, 2 + 2 bains, s/sol fini, foyer, garage, jardin, 1600 $, 342-0387

VALLÉE DE ST-SAUVEUR
Luxueuse résidence, semi-meublée, 3 s/bains, tourbillon, foyer, bureau, terrain paysager, patio.
1-224-7416

VARENNES, bung. 3 chambres, salon, cuisine, s/sol, cour clôturée, cabanon, juil., 750 $, 955-7579.

VIMONT, Laval, bungalow détaché, climatisé, 800 $/mois. 967-0742

145 EXTÉRIEUR DE MONTRÉAL

A St-Jean près cégep, 5½, entrées lav./séc. tapis, 1-346-7111, 661-7383.

ILE DE VANCOUVER
Maison meublée, 3 chambres, bord de mer, 6 km Victoria, juin à août, 1150 $/mois, 1-604-474-5041

QUÉBEC, LE MESNIL
Superbe cottage anglais avec garage, quartier prestigieux. Inf: (418) 626-3783 après 17h

ST-JEAN, île d'Orléans, bord eau, québecoise, 2 chambres, foyer, à la semaine à l'été, 418-829-1256.

ST-OURS, 54 St-François Xavier, maison seule 5 chambres, très propre à l'intérieur, grand terrain. 1-785-2207.

147 ÉTATS-UNIS, HORS FRONTIÈRES

A DAYTONA condo, bord mer, 3½, 2 piscines, golf, tennis, 331-7739.

A DAYTONA condo, bord mer, 3½, golf, tennis, 450 $ US, 331-7739.

A PALM BEACH, mobile double, patio face lac, piscine. 739-6424.

ACCUEILLANT, Pompano, bungalow, près mer, piscine creusée. Période mai et plus. 388-6286

BEVERLEY BEACH Daytona, maison équipée, 4 min. à pied de mer, golf. Libre. Idéal 55 ans +. 430-2422.

CÔTE OUEST, Floride, résidence privée, 2 pas plage. 819-346-7127

FLORIDE, condo sur océan, 2 chambres. Après 15 avril. 739-7022

FORT LAUDERDALE, maison près de la mer. Soir 934-2143.

FRANCE SUD: Avignon; villa ravissante, accès voiture. 3 chambres, 500 $/sem. tout incl. Jardin intérieur. Libre juin. 277-6157.

FRANCE, Bergerac, maison tout confort, mois ou saison, 739-7022

FT-LAUDERDALE bung. 5½, propre, libre, piscine, golf. 256-7554

HALLANDALE ou Bal Harbour, 3½ sur plage, ou vendre. 933-9337

HALLANDALE, (Floride), luxueux condo, bord mer, piscine, 2 chambres à coucher, 2 s/bains, tout équipé, 350 $ US/sem., 444-1818.

LA FRANCE profonde. Dordogne, maison en pierre, 17e siècle. Jusqu'à 5 personnes. 486-0974

POMPANO condo sur intracostal, 5 min. à pied de la mer, 2 chambres, 2 s/bains, 400 $ US sem. + taxes. 653-0418.

RÉPUBLIQUE DOMINICAINE, villa bord mer, sem./mois. 424-9802

RÉPUBLIQUE DOMINICAINE, villa bord mer 1 à 3 chambres. 497-4603

ST-PETERSBURG, Bermuda Bay Beach & Racket Club, 20 luxueux condos, 3½, 4½, 5½, 2 piscines, 2 tennis, plage privée. 1-800-368-2080.

148 ON DEMANDE À LOUER

APP 4½ préférence haut duplex, élect., entrées, 2 adultes. Références. 450 $ à 500 $. Juillet. 523-4601.

HAUT de duplex, retraités, entrées lav./sec, tranquille, secteur Nouveau-Rosemont, 388-8712.

POUR JUIN retraitée cherche 4½, clair, moderne, près transports. Entre Pie IX et Langelier sud Métropolitain, 327-1033.

149 ON DEMANDE À PARTAGER

CHERCHE co-locataire, 279-7528

COLOCATAIRE, grand 4½, non fumeuse, à Laval, 975-8623.

DEUX-MONTAGNES, maison 4 min. train centre-ville, 472-5976.

LUXUEUSE maison à Duvernay à partager avec professionnel. Non fumeur de préférence, 350 $/mois. 664-0312.

RECHERCHE co-locataire, grand 4½, Fabreville, Laval, 984-9379

150 À LOUER CONDOMINIUMS

AHUNTSIC O., 4½ neuf, climatisé, chauffage central, alarme, stores, tapis, sécuritaire, option d'achat, libre, 795$. 334-8864, 337-2684.

AHUNTSIC, près l'Acadie, 4½, 2 chambres, libre, 575 $, 684-5674

ANGUS ROSEMONT
Superbes 4½-5½ neufs, libres immédiatement ou juillet, lave-vaisselle, stationnement disponible, à partir de 580 $. 526-1147

ANGUS, grand 4½ luxueux, façade sur parc, possibilité poêle, réfrigérateur et micro-ondes, 582-1054.

ANJOU, luxueux condo 2 chambres, foyer, climatisation, appareils menagers, bains tourbillon Garage int. etc. 860 $. 325-2660

ANJOU: condo 3½, meublé ou semi-meublé. Garage. 648-0870.

AU Domaine Parc Olympique, prestigieux, pour professionnels, 2 chambres, 2 s/bains, terrasse, garage, etc.. Faut voir! 352-7564

BROSSARD, 4½-5½, béton, ascenseur, climatisé, piscine, Garage. 2 min. pont Champlain. 923-1741.

● ● CENTRE-VILLE ● ●
Penthouse, foyer, 3 chambres, vue panoramique, 2300 $/mois négociable. Inf.: Lucille, 844-1044.

CENTRE-VILLE
UNIVERSITÉ, des Pins, luxueux condo, ascenseur, 2 chambres, 2 s/bains, foyer, puits de lumière, porte-patio, poêle frigo, lav./vaisselle, lav./séc., espace de rangement, libre juin, 1 175 $, 923-2083

CHOMEDEY condo 5½, foyer, près des services, 669-6850.

ILE DES SOEURS, Verrières, 2 chambres, équipé, 1100 $ 762-9791

LAVAL EST, grand 3½, stores, stationnement et +, 435 $. 664-2268

LONGUEUIL, condo à louer grand 5½, près de Collectivité Nouvelle, foyer, tapis mur à mur, bain tourbillon, près des circuits d'autobus, 700 $/mois. 468-0426

METRO Longueuil, vue sur le fleuve, 4½ luxueux, 442-2944

METRO Pie IX, condo 4½ récent, 2e, juil., 585-0259.

MONTREAL-NORD, condo deluxe à louer, boul. Gouin est, 643-1523.

OUTREMONT superbe 6½ rénové, r.-de-ch., éclairé, 3 électros, parking, 780 $, juil. 613-739-4847.

OUTREMONT, Le Sanctuaire, 5½, 2 chambres, 1403 pi car., 430-3116.

REPENTIGNY grand 3½, foyer, bain tourbillon et autres extra, 495 $ /mois non chauffé, libre juillet, bur.: 392-6624, rés.: 582-4132

SANCTUAIRE MT-ROYAL
3½ très luxueux, 1½ s/bain, électros inclus, grande terrasse, garage int., piscine, service sécurité, alarme, libre, 1400 $. 342-0491

ST-LAMBERT, 3½ spacieux, secteur paisible, 520 $, 655-4851

V. ST-LAURENT, Montpellier, 3 chambres, 2 s/bains, éclairé, climatisé, garage, 930$, 748-9720

VIMONT, 4½, très belle s/bains, près tous services, 495 $, 669-6850

151 CHAMBRES, PENSIONS

• A 1034 SHERBROOKE EST •
Studio neuf, meublé câblé, 597-1919

ABORDABLE, tranquille, centre-ville, petites et grandes chambres. Etudiants et touristes. Petit déjeuner. A la journée ou sem. 767-8933

ADJ. parc Lafontaine, 200 $, dame, 220 $ et + cuisine, 526-9543

AHUNTSIC, tranquille, entrée privée, cuisine, 60 $/sem., 381-1942.

AHUNTSIC, Goulin, meublée, tranquille, non fumeur(euse), 385-0996.

BERRI près Duluth, belle chambre, poêle et frigo, 290$. 654-9960.

BOUL. ST-LAURENT nord Crémazie, meublée, cuisinette, 279-0744

C.D.N., chambre, 1½, 3½, meubles, propre, bus, tranquille 738-5728.

CARTIERVILLE, bus 180, parc, peint, cuisine, lav./séc., tapis + stores neufs, 65$/sem. 332-6375.

CHAMBRES ET PENSION
avec T.V. couleur, tout inclus, à partir de 450$/mois. Aussi chambres meublées, 55 $ et +/semaine. 470 Chemin Chambly, Longueuil. 677-5201

GRANDE, sans bail. Métro Snowdon. Propre. Étudiant(e). 489-9403.

METRO Beaudry, neuf, cuisinette, meublé, 527-9800, 523-2153.

METRO Sauvé, motel, chambre rénovée, 125 $/sem., 382-9780.

MORGAN, meublé, entrée privée, sécurité, 55 $/sem., 254-2387

MOTEL 489-4258
Ouest Montréal, 100$/sem, câble tél. poêle frigo stationnement

PENSIONNAIRE, grande résidence luxueuse, étudiant(e), professionnel(le), semi-retraité(e). Terrebonne. Robert ou Susanne 471-5108 9h à 17h.

ST-ANDRE 1805, près métro Berri, poêle/frigo, évier dans chambre, meublée, 260$, 526-9657.

152 MAISONS DE REPOS CENTRES D'ACCUEIL

AHUNTSIC, belle chambre avec pension, tous services, 382-4375

153 CHALETS À LOUER

A L'ANNONCIATION, bord de lac, sem. et fin de sem. 661-5058

A MORIN HEIGHTS, 3 chambres, foyer, à la saison, 691-8112.

A RAWDON, bord lac, 3 chambres, foyer, luxueux, lav./séc. Vaisselle, saison 4700 $, aussi autre 4500 $. 274-1947, 351-8395, 1-834-2873.

A Ste-Agathe, suisse 10 pièces, à la saison, tout fourni, 881-1243

A ST-ADOLPHE, 3 chambres, accès lac, mois, saison, 670-7823.

A STE-Agathe, luxueux, lac, plage, foyer, tourbillon, saison, sem., 5 jours, fins sem. 819-326-8207.

A STE-AGATHE, lac des Sables, 3 chambres, foyer, câble, 321-4514

A SUTTON, chalets équipés, piscine int. sauna et spa, 1-538-3736.

A VAL MORIN, bord lac, spacieux chalets 3/6 chambres, équipé, plage, 4000 $/5000 $/8000 $ 525-0476

A VAL-DAVID, 2-3-4 chambres, piscine, tennis, 967-6020, 1-834-6363.

A VAL-MORIN, lac Raymond, suisse, meublé, 3 chambres, foyer, piscine, sem., mois, saison, année, Vallée Tyrollenne. 1-819-322-5706.

AU Lac Guindon. propre 4 chambres. 2 s/bains. foyer. 338-1515.

AVANT DE LOUER, visitez CHANTECLAIR et COMPAREZ! 60 chalets de luxe de 1 à 3 chambres, saunas et tourbillons doubles privés, foyers, cuisines équipées. Tennis, piscine, plage privée, planche à voile, pédalos, etc. Jusqu'au 18 juin, louez 2 jours et le 3ème est GRATUIT! Prix à partir de $78.00 par jour. Mtl: 430-0430 ou 819-326-5922.

BORD de l'eau, Ile Bizard, saison mai à oct., 1800 $. 748-8949.

BORD de l'eau, lac Noir, St-Jean de Matha, 2 chambres, pédalo et canot, vue panoramique, près golf, été. 3 800 $. 964-1216.

BORD eau, St-Marc Richelieu, 4½ meublé, piscine, 2 500 $. 768-5002

BORD LAC, St-Javite, beau chalet, foyer. 250$/sem. 819-688-3347

BROMONT, chalet à louer, près du golf, 676-5441

CHANTECLER suisse, 4 chambres, saison été. 487-5041, 326-2793.

CHERTSEY, chalet moderne, toutes commodités; tennis, lac privé avec truites, grand terrain, entretien et élect. compris, 45 min. Mtl, 1500 $/mois, option d'achat. Disponible à partir du 1er mai. Jour: 477-5887, soir: 968-2398

CHERTSEY, saison été, rivière Ouarreau, 2000$. Soir, 692-1250.

DOMAINE STE-AGATHE Suisses. 1 à 6 chambres, cuisine équipée. AUSSI: PISCINES PRIVÉES INT., tourbillons SPA doubles privés ou suites de luxe. Foyers. Week-end, ou 2-3-5 jours. 1-819-326-5836.

DUHAMEL, bord Lac Gagnon, 3 chambres, 15 mai-15 oct. 323-5148

ILE BIZARD, 4 chambres, entièrement meublé, très propre, 1er mai au 1er oct. 2 500 $. 381-5852.

LAC ACHIGAN, bord de l'eau, saison d'été, 4 200 $. (514) 563-1874

LAC BROME: Imaginez-vous assis sur votre plage! Devant, beau coucher de soleil; derrière, votre charmante maison 7½ pièces dominant le lac. 1 km de Knowlton. Pour 3 à 6 mois. 489-8858

LAC Des Sitelles (fruites), chalet tout confort, 3 chambres fermées, 10 min. lacs Memphremagog et Orford, 1-297-0381.

LAC NOIR, St-Jean de Matha, près lac, golf et tennis, 2 chambres, véranda grillagée, mi-mai à mi-oct. 1-886-9652, 641-1248

LAC OUAREAU, panoramique, sur lac, ensoleillé, 3 chambres, foyer, saison, 688-3670, (819) 424-1298.

MONT STE-ANNE, condo 2 chambres, foyer, près pentes, 430-0311

MONT STE-ANNE, condo 3 étages, 3 chambres, meublé, près du golf et vélo de montagne, mois. (418) 527-2925 ou (418) 527-8964

MONT SUTTON, magnifique. Vue. Foyer. Piscine creusée, chauffée. Sem. ou mois. 671-5763, 1-538-2773

MORIN HEIGHTS, bord lac privé, maison neuve, 3 chambres, 2 s/bains, foyer, 2000 $/mois, 5000$ /saison. 624-1934, 336-3544.

MT-TREMBLANT, foyer plage, tout fourni, 259-9769, 819-425-2663

MT-TREMBLANT, studio et 3½ tout fourni, sem./saison 331-0677

MT-TREMBLANT, Pinoteau, saison été, 613-741-2812, 819-425-8945

NEW GLASGOW, chalet rustique, site exceptionnel, mi à oct., demandez Yves au 1-436-5428

PARC du Mont-Tremblant, chalet pour 2 à 18 personnes au nord du village de Saint-Côme, en bordure des lacs Cabot et l'Assomption. Services: salle de toilette avec douche et bain, cuisinette équipée, embarcation fournie. 23 $/jour par personne. Réservations téléphoniques: 1-800-665-6527, Pour informations générales auprès du Camping de la Vallée Pembina: 819-424-2833

PETIT paradis, bord de l'eau, lac Maskinongé, plage de sable, privé, coucher de soleil, chalet de prestige, 4 200 $ l'été. 335-6867.

PRÉS Mont-Tremblant, saison/mois, plage privée, tennis, 3 chambres, tout inclus, 622-6726

PRÉS ST-DONAT, 5 pièces, foyer, sem. ou saison. (514) 882-2707

PRESQU'ILE, lac Long, 5 km sortie Eastman, 2 chambres, terrasse, BBQ, pédalo, canot, chaloupe, 2000 $ mois, 933-8030

REGION Mont Orford, chalet style suisse, 3 chambres, sur terrain boisé, location saison ou mois. Marie 676-3902.

ST-ADOLPHE, lac Vert, 3 chambres, foyer, bord de l'eau, pour saison d'été 3 800 $. Soir 334-7395, fins sem. 1 (819) 327-3812

ST-DONAT, de luxe, bord eau, 3 chambres, foyer, bain thérapeutique, meublé, chauffé, saison 5 000 $, 432-6227, 819-424-4057.

STE ADELE, bord eau, équipé, 2 chambres, foyer, saison, 648-0870.

STE-AGATHE: Tins sem, sem., mois, saison, 1-819-326-3365.

STE-ANNE des Lacs, 3 chambres, face au lac, luxueux, paisible, foyer, 283-7871, 1-224-8318.

STE-ANNE DES LACS, meublé, 2 chambres, foyer, garages, lac, saison: 3 700 $. 1-224-8557, 733-8369

STE-LUCIE, 10 km. de Ste-Agathe. Bord de l'eau, 3 chambres, chauffage élect. Foyer. Très grand terrain. Saison. 387-0743.

STE-MELANIE, 4½, 2 chambres, meublé, foyer, accès au lac, 400$/mois. annuel, 1-883-6955.

ST-GABRIEL plage privée, 3 chambres, endroit calme 1-835-2828

ST-HIPPOLYTE, 1 ou 2 personnes, très propre, commodités. 1600$. 521-0697 ou 1-563-1305.

ST-JOVITE, chalet agréable 3 chambres, bord lac, super équipé. Foyer, câble, lav./séc., lave-vaisselle, micro-ondes, canot, pédalo, vélo, etc. 21 mai au 22 août. (514) 845-0812 ou (819) 425-5649.

ST-JOVITE, choix 10 chalets neufs, foyer, plage, 1-819-688-2809.

ST-SAUVEUR, 26 Vital, été, piscine, 334-7986, 227-3329.

ST-ZENON, rivière Noire, foyer, equipé, 525-7598, 1-884-0242

ST-ZENON, 15 km au sud, sur Rivière Noire, mai à oct., 2400 $. 514-884-5761 ou 613-932-3732.

SUTTON, en montagne, 3 chambres, foyer en pierre, 1er mai au 3 sept., 1800 $, 678-4745

SUTTON, en montagne, vue magnifique, tranquillité, baignade, 2 chambres, louons saison, mois, sem.. Tel. sem.: 443-2089, fin sem. 1-538-3613

SUTTON, 3 chambres, meublé, foyer, montagne, cul-de-sac, 325 $/mois (6 mois). soir 1-263-7767.

VAL DES LACS, vue panoramique, bord du lac Montagne noire, plage, tout équipé, 1er juin au 1er sept., 3 600 $. 528-0828, (819) 424-5554

154 GARAGES À LOUER

AVE Tillemont/Garnier espace de rangement 11½x38', porte de garage 6', 225$, 728-8463

BOUL. ST-JOSEPH est, métro, 12x19 chauffé 125 $, 185 $ 522-8497

MT-ROYAL/St-Denis, 135$ chauffé, entreposage ou autres. 847-5258

ROSEMONT, des Ecores, garage, 75 $ par mois, juillet. 628-5381.

156 SOUS LOCATION

C.D.N., luxueux 2½, (Queen Mary et C.D.N.), chauffé, 575 $, 738-6692.

CENTRE-VILLE, grand 4½, 8e, balcon, piscine. Tout compris 650$/mois. Libre. 287-1174.

GRAND 3½, près U de Mtl, éclairé, propre, cuisine et chambre fermée, tranquille, 344-0280.

1½, mai à sept., métro Peel, extra propre, 350 $ négociable, 284-5323

157 APPARTEMENTS MEUBLÉS

APP. centre-ville 3½, 4½, luxueux, meublé, tout compris. 386-3288

APP. face au Mt-Royal, superbe condo meublé, 2 chambres, 2 s/bains, foyer, 1 295$/mois. 325-1717

APP. STYLE EXECUTIF V.M.R. Court et long terme, 3½, 4½, 690$ et plus. Patricia 341-6591, 387-3040.

PEEL PLAZA
GRAND 3½
Meublé, très luxueux, idéal pour exécutif. Service domestique optionnel.
Semaine: 9 h à 19 h
Samedi: 10 h à 17 h
Dimanche: 11 h à 17 h
3460, Peel
(nord Sherbrooke)
288-3173
L1933248-R 157

157 APPARTEMENTS MEUBLÉS

APP. VILLE ST-LAURENT, tout meublé, Robert 594-2923.

ATWATER métro, 1½, coquet, clair, calme, 340$ à 375$. 443-9313

CARRÉ ST-LOUIS, av. Laval, chambre aussi studio. Idéal gens d'affaires, rentier ou vacancier. Chauffé, éclairé, T.V. câble, tout compris, jour/sem/mois, 282-0437

CONDOS, APPS., MAISONS
Divers secteurs! 3 mois +. Exécutif! T.V. INC. 939-0555

LAVAL, condo/hôtel tout équipé, 3 mois et plus, 952-0087.

PRÈS centre-ville, rénové, meublé avec goût, du lave-vaisselle aux ustensiles, lav./séc., 885 $. 526-2798.

160 PROPRIÉTÉS À REVENUS

A perte, métro Beaugrand, duplex-triplex-quadruplex. 1-226-2702

ACHETEUR cherche 16plex et plus de société en commandite. Hypothèque + impôts + cash. Jacques Lareau 651-1000.

MONTREAL TRUST, COURTIER

AUBAINE, 34 unités, 4½ et 3½, revenus 185 000 $, comptant discutable, succession

AUBAINE, 7 logements, électrique, 5x5½, 1x4½, 1x3½, revenus 42 000 $, comptant discutable. N. Gagné courtier 255-8972

AVEC SUBVENTION, rénovation jusqu'à 90%. Facile. 642-6866.

BOUL. ST-LAURENT, 38 app., revenu 160 000 $, 100 pi. de façade, zone commerciale, à vendre ou à échanger, 737-2528, 737-5654.

CENTRE-SUD, triplex, entièrement loué jusqu'en 95. Revenu plus de 17 000 $. Idéal pour investisseur sérieux. 842-4930

CENTRE-VILLE, près

MARCHANDISES ET SERVICES

MARCHE AUX PUCES

La Presse 285-7111

VENDEZ DE TOUT
2 lignes d'annonce
4 jours consécutifs
pour seulement
13,49$
+ taxes
(6,75 par ligne additionnelle)

interurbains sans frais: 1-800-361-5013

A VENDRE divers mobiliers, laveuse/séc., 688-6052 après 18h.

. . . Antique, Neuf, Usagé . . . Sam. dim. 9h à 17h 6000A des Grandes Prairies. 329-1182.

ACCORDEON 120 bases, 350 $. Flûte traversière, 200 $. 728-6049

ADJ. hôpital Général, app. d'exécutif: tapis Broadloom de grande qualité, rideaux, meuble au complet, le tout en état impeccable. Accessoires de cuisine, collection de cristal assorti, sélection de votre choix. Particulier, 933-6615.

AIR CLIMATISE GE neuf, 8000 BTU, 375 $ négociable, 289-9802

AMPLI Harman Kardon, petit haut-parleur 200 w, tape, 598-1695

ARMOIRE 53"X33" en érable brun moyen 150 $. Meuble 6 tiroirs avec miroirs en érable brun moyen 150 $. 271-2972

ARTICLES de bébé, jouets, linge jeune enfant, 622-9721.

ASPIRATEUR Electrolux complet. bon prix. 352-8418.

ASPIRATEUR Electrolux, bon prix. 442-1293

BAIN tourbillon double, de coin, neuf, 8 jets, (thérapeutique), gris, coussin appui-tête, valeur 1600 $ sans taxe prix 1100 $. Après 18h: 729-5734.

BASSINETTE 30x54, Jeune Génération, solide, 125$, 322-8738

BASSINETTE, table à langer et accessoires pour bébé. 963-2949

BATTERIE Tama, 2 bases, 5 toms, 6 cymbales; 3 mois d'usure. 1 600 $. 433-9610, 279-4015.

BIBLIOTHEQUE murale blanche, 3 sections,, 175$, 323-3195.

BICYCLETTE 10 vit., Blanchi, super prix, 257-9226.

BUREAU en merisier, idéal pour étudiant, 75 $, 355-0875.

BUREAUX de chambre (2), 3 tables de salon en bois, meuble pour micro-ondes, pupitre d'enfant en bois, rouet et fileuse antique, lav. Maytag et sécheuse, 766-7445

CAMERA Minolta, X370, agrandisseur Oméga, marqeur. 923-3276

CAUSEUSES (2) en coton glacé, gris, très propre, 375 $, 676-9628.

CELLULAIRE d'auto G.E. 125 $. 337-2179

CHAISES et armoire style "canadien", patère, etc. etc. 488-3956

CHALOUPE aluminium 16', avec remorque, 852-6348.

CHAMBRE fille lit baldaquin, ivoire motifs fleuries, 800 $, 321-4461.

CHAMBRE mélamine blanc matelas queen, lampes 850 $, 321-4461.

CHAMBRE: lit double, matelas, 2 bureaux, 200 $. 355-0875

CHAUFFERETTE au kérosène, neuve, 100 $, 355-0875.

CHENE AM-FM stéréo+table laser +baladeur laser, 500 $, 524-5235

COMMODORE 64, disk drive 1541, moniteur couleur 1702, imprimante 1526, 450 $. 768-9523

COMPRESSEUR 1 force 10 gallons, 100 PSI, 215 $, 466-9620

CONGELATEUR MOFFAT, blanc, 24pi 3. Presque neuf, 100$. 445-0659

CONGELATEUR 15' Amana, chauferette kérosène, 670-4973 soir.

DINETTE 175$, 2 bicyclettes enfants, état neuf, 40$, etc. 625-5246

DIVAN 3 places, bleu, neuf, 825 $. Divan-lit vieux-rose, 225 $. Porte-boggoges d'auto, 120 $. 434-1278

DIVERSES choses à vendre, vidéo 1992, tv 1990, 649-1048.

ELECTROLUX, bon état, 8 mois d'utilisation, 295 $. 338-1054.

EMAIL cuivre: four 10x21x6½, métier à tisser. 525-5774

ENREGISTREUSE à bobines, musique classique. Bicycle fille 25 $, bureau 30 $, Kodak, etc. 388-8222

FILTREUR de piscine Jacuzzi JC2000, bon état, 150 $, 581-4462.

FOUR Kelvinator "amande", 3 ans d'usage, parfait état, 375 $. 447-9800

FRIGIDAIRE, poêle jaune, set salon et chambres, 2 meubles, 728-1628.

FRIGO poêle auto-nettoyant Admiral excellent état 300 $, 933-5884

FRIGO Inglis, blanc, 2 portes, 17 pi cu, état neuf, 655-5442.

FRIGO Inglis, 20 pi cu., 2 portes verticales. 500 $. 326-5915.

GOLF complets: 1 Wilson, 1 Spalding + "driver" Yonex. 658-9027.

GUITARE électrique Profile, avec étui, 225 $, 694-8232

GUITARE Ibanez AS100, 575 $ Ampli Peavey 20W, 250 $, 948-1959

LAV., congélateur, salon, meubles, tapis persans, 7h à 12h: 333-6900.

LAVEUSE -sécheuse, Westinghouse, blancs, 400 $,989-9039.

LAVEUSE/Sécheuse, poêle/frigo, lave-vaisselle, etc., 955-6912

LAVEUSE, McClary, 10 mois d'usure, très propre, 354-6403.

LIT d'eau king, chêne. Canapé 5 places. Urgent. 768-1515, 766-8070

LIT de bronzage, bonne condition, 2000 $. 688-7079

LIT style ancien, tête, pied et montants en pin, 600 $, 737-9537.

LITS jumeaux, Provincial Français, acajou blonds. Aussi 2 sommiers et matelas king. Prix à discuter. Soir: 354-0440

LIVRES RARES, anciens, collection privée, vente unique, 524-7709.

MAC II si 17 - 40, 12" mono, clavier étendu, logiciel original. 388-0368

MACHINE à écrire IBM, 120 $. Aspirateur jardin 40 $. Lit capitaine 40 $. 467-6256.

MACHINE à laver tapis, bon état, 5 gallons, 900 $. 276-6520

MACHINE à laver, rideaux, outils, articles de cuisine, caméra, jumelles et plusieurs articles. Du 20 au 30 avril. Rendez-vous: 344-9817

MACHINE coudre, Singer dans meuble, noyer, aubaine, 484-7036,.

MATELAS, sommier 48", base métal + roulettes, état neuf, couvre-lit continental, 300$. 728-2828

MENAGE complet à vendre, état neuf. Hâtez-vous! 633-7566

MEUBLES divers, très bon état, très bon prix. Après 18 h. 670-6414

MICRO chaine JVC UX-1, tél.: 385-9476

MINI lav/sec. Inglis blanche avec support, 425$. 252-7855.

MOBILIER chambre moderne, amande, 7 morc. 550 $, 621-4583.

MOBILIER de salon en pin, imprimé bleu: divan, 3 tables, 2 lampes, étagère. Le tout: 300 $. 598-7207

MOBILIER s/dîner en chêne massif 9 mrcx, mobilier de salon en chêne massif 7 mrcx, très propre, le tout 1500 $. 623-0931, 332-0690.

MOBILIER s/dîner Villas, érable, 10 morceaux, 1 200 $. Chambre à coucher Bergeron, frêne, 6 morceaux, 1 200 $. Salon, sofa, causeuse, berçante: Dutellier, 1 000 $. Soir 366-0858.

MOBILIERS: s/manger 650 $, salon 400 $, boudoir 350 $, chambre d'enfant 200 $, 478-0900

MOTEUR 7.5 h.p., Honda 1988, excellente condition, 700$. 621-7971

ORGUE Wurlitzer, modèle 4500, pédalier 25 notes, 2 500 $. 322-7198

PIANO à queue Baby Grand, style Empire, 1920, 3800 $, 672-4843.

PIANO droit brun, bonne condition, avec banc, 750 $, 849-5457

PIANO droit tout reconditionné, superbe sonorité, 1 800 $. 767-7656

PIANO droit Archambault avec banc, bon bon état, 850$. 345-9287

PIANO droit Heintzman, excellente condition, 1250 $, 481-1249.

PIANO droit "Young Chang", laqué blanc cassé avec banc, hauteur 43", excellent état. 352-9188.

PIANO droit 54po, antique, bois sculpté. 999 $. Très beau. 645-6937

PIANO droit. Congélateur 18 pi cu. Set de chambre. 2 fauteuils Leasy-Boy 384-2791, 227-1440

PISCINE hors-terre 18 pi, équipée, 450 $. 443-1440

PLANCHE à voile, semi custom, 95 l, 200 $. Jour 340-3000 poste 4547 Gérald, soir 1-224-5677.

PLONGEE sous marine, vêtements humide et sec + bonbonne et détendeur, bon état. 527-3613.

PLONGEE sous-marine, équipement complet, 937-8901.

PNEUS (4) Road Handler II, 4 saisons, 205-70-14, 225 $. 662-6123

POELE à bois Bélanger 1945 émaillé blanc, 650 $. 621-0528.

POELE élect., climatiseur, B.B.Q., carrosse, tricycle, etc. 259-5417.

POELE à combustion lente (Godin) style art déco. Faut voir. 222-5566

POELE frigo blancs, 225 $, sécheuse blanche,, 100 $ 288-7025

POELE frigo Bélanger maison, très propre, 350 $, 273-9729, 974-9476.

POELE 150 $, frigo 150 $. Fournaise type Franklin 200 $. 688-7870.

POELE 175 $, frigo, climatiseur, poêle 50 $, lit 39" érable, 382-1603

POELE/FRIGO G.E., lave-vaisselle Maytag, 355-0875

POELE, frigo sans givre, table de cuisine ronde avec 4 chaises, 350$ négociable. 257-1478

POELE, frigo, sécheuse, bonne condition, bon prix, 384-3135 soir.

POELE, frigo, très bon état, lit simple et sommier, 593-4278.

POELE, réfrigérateur, lav., séc., blancs, 682-8098

PORTE PATIO A VENDRE 369-3116

REFRIGERATEUR Admiral, 3 portes, très propre. 354-0211.

RIDEAUX de chambre, 74x96po, et 2 couvre-lit, 674-4696

ROBE de mariée somptueuse, 6 ans; 1 500 $ pour ??? 761-3644 soir.

ROBE de mariée avec traîne, grandeur 5-7, collection exclusive, Maison Karlida, avec crinoline, voile, diadème, 400 $, 658-1868.

ROBE de mariée Sposabella style impératrice 11-12 + accessoires, robe bouquetière pareille, 682-7034.

ROBE de mariée, corsage ajusté 9-10, jupe-crinoline, 300 $. 581-6690

ROBE de mariée, 8-9, style espagnol, lupon, coiffe, 389-6158

S/MANGER 11 pces, set de salon El Ran, micro-ondes. 335-2582.

SALON: lazy-boy, divan, fauteuil, tables, lampes, 600 $, 355-0875.

SECRETAIRE pour étudiant; 60 x 30 po. avec rallonge pour dactylo. Valeur 200 $ +, pour 70 $. 737-1688.

SEGA GENESIS + 8 cassettes vidéo, manettes arcades. 858-1051

SET chambre adolescent(e), 5 morceaux + lit 39". 256-8807.

SET chambre provincial français cerisier. Négociable, 526-3243.

SET cuisine merisier avec vaisselier, table service, 500 $. 347-6611.

SET de chambre en pin foncé, lit 39 po., berceuse, 200 $. 967-7174.

SET de chambres 7 mcx, double, bois blanc, propre, 340 $, 668-4252.

SET de salon, style provincial français, état neuf, 400 $, 471-8239

SET s/manger en teck, table - 4 chaises, meuble de rangement avec étagère, 800 $. 725-7798

SET s/manger noyer d'Amérique, table ovale extensible, 6 chaises, buffet, vaisselier, 800 $, 334-1407.

SET CHAMBRE antique, érable, 4 mcx, bon état. 1-836-7467

SKIS Kastle RX 12, neufs, 203 cm, 250 $. 622-0373.

STORES vénitien(2) Levolor bleus foncés 51 1/4 X83 1/4 cm, store vénitien 1m9X1m90, blanc cassé, toiles à rouleau Sheerwene, 98cmX2m30, blanc cassé, 270-7287.

SYNTHETISEUR, Casio, trepied, 200 $. Jour 340-3000 poste 4547 Géraldi, soir 1-224-5677.

SYSTEME de son, table tournante, radio am fm, enregistreuse, hautparleur, Toshiba, 150 $, 597-1493

TABLE à dessin professionnel modèle Léonard. 621-0657, soir.

TABLE s/manger + 4 chaises, presques neuve! 450 $, 956-1918.

TABLE travertin, beige, 650 $. Cage à chien, 75 $. 729-9528.

TABLE A DESSIN Industrielle 60x38, mécanisme monté sur bureau de métal. Système de son usagé. Machine à coudre Singer datant 1900. 321-1732.

TETE d'agrandisseur couleur Beseler 45 MCRX, 844-5021

TONDEUSE à gaz, lit simple, etc. etc. 331-5385

T-SHIRTS promotionnels, prix incroyable. Abitboi, 486-1500.

TV 20" parfaite condition, 99 $, 642-7569

UNITE murale 72x78 Lac Noir 900$, 6 chaises 300 $, 731-6103

VELO Myata DX 18½, 93, neuf, valeur 800$, 500$ ferme. 523-5346

VELOS sports, Trek 1100, 21 vit., 500 $. Miele Classic 200 $. 340-3000 poste 4547 Géraldi, 1-224-5677.

VELOSPORT Nevada Beach Cruiser, 6 vit.- porte vélo. 374-1265

2 VELOS Tourisme 12 vit., état neuf, 668-9252

À TOUS NOS CLIENTS
PAYEZ VOTRE ANNONCE avec VISA ou MasterCard
La Presse 285-7111

MasterCard VISA

Le Marché aux Puces ne s'adresse qu'aux particuliers et exclut les annonces concernant l'immobilier, les services, les véhicules motorisés et les animaux. Vu les conditions particulières de cette offre, aucun changement ne peut être apporté au texte original en cours de publication. On peut d'autre part se prévaloir du privilège d'annulation en tout temps à partir de la première parution, mais telle annulation n'altère en rien la facturation qui s'établira obligatoirement sur 4 jours de publication.

OFFRES D'EMPLOI

(Tous les postes annoncés sont ouverts également aux femmes et aux hommes).

300 OFFRES D'EMPLOI

PLANIMAX VACANCES

Compagnie en pleine expansion est présentement à la recherche de 6 consultant(e)s vendeur(euse)s pour son bureau de Brossard.
Le travail consiste à présenter notre programme de vacances aux invités qui viennent nous visiter.
EXIGENCES:
- Expérience de la vente un atout mais non nécessaire.
- Habileté à communiquer efficacement avec le public.
- Apparence soignée.
- Aimer les vacances.

NOUS OFFRONS:
- Entraînement complet.
- Prospects fournis.
- Rémunération selon performance (moyenne de 30 à 45K par année).
- Programme d'avantages sociaux.

Pour une entrevue confidentielle communiquer avec Mme Suzanne Labbé au:
923-5711
midi à 17 h
J1491829-R 300

306 SANTÉ, SERVICES COMMUNAUTAIRES

ASSISTANT(E) dentaire, temps plein, à Brossard, 445-0102.

COMMIS aux prescriptions avec expérience, connaissances ordinateur, se présenter 2044 Fleury E.

HYGIENISTE dentaire, congé de maternité, expérience, bilingue, 4 jours semaine, 271-8587

HYGIENISTE DENTAIRE

30-35 heures/semaine, pour remplacement congé maternité, logement fourni, à Baie-Comeau. Poste ouvert immédiatement. Demandez Dr. Beaudoin, 1-418-296-1666

L'ASSOCIATION des bénévoles C.A.D.D.O. à la recherche d'un(e) technicien(ne) en loisirs. Contrat sur P.D.E. 26 semaines. Avis de présentation obligatoire. Diplôme technique en loisirs et/ou connexe. Obligatoirement bilingue. Animation auprès de personnes âgées en perte d'autonomie. Envoyer à: Association des bénévoles du centre d'accueil Dollard-des-Ormeaux, (concours Tech en loisirs), 197 Thorn Hill, D.D.O. H9B 3H8

MASSOTHERAPEUTE demandé(e) 1 week-end sur 2, pour club santé, hôtel centre-ville, expérience 2 ans minimum, bilingue, massage suédois, membre F.Q.M.M., entre 11h et 14h 849-1095.

PHARMACIEN(IENNE) temps plein ou partiel, à St-Constant. Faire parvenir c.v. à C.P. 91, St-Constant J5A 2G2.

310 BUREAUX

CINEPLEX ODEON est à la recherche d'un(e) commis junior bilingue pour travail sur ordinateur (APPLE) à son département de programmation. Le salaire initial est de 325 $. Veuillez prendre rendez-vous en communiquant avec Kathleen Burke au 374-7440 le mardi 27 avril prochain SEULEMENT A COMPTER DE 9H30.

310 BUREAUX

COMMIS bilingue à temps partiel, expérience bureau de graphiste, connaissance sur IBM, Fortune 1000, Wordperfect 5.1, Page Maker 4.0 Excel. C.v. au 1600 De Lorimier suite 199, Montréal, Qué. H2K 3W5.

COMPAGNIE de transport, rive-sud: commis comptes recevables, doit être parfaitement bilingue, avec expérience, de préférence avec notions de comptabilité. C.v. à La Presse, réf. 11618, C.P. 6041, succ. A, Mtl, H3C 3E3.

COMPAGNIE située à St-Eustache recherche un(e) réceptionniste parfaitement bilingue. Dactylo 50-60 mots/min. Ouvrage général de bureau. Belle personnalité ainsi que bien mis(e). S.V.P. envoyer votre curriculum vitae à l'adresse suivante en mentionnant pour poste de réceptionniste:
Trichromatic Techno Chem Inc.
Attention Mme S. Blondin
1001 boul. Industriel
St-Eustache, Qc J7R 6C3

COMPAGNIE située à St-Eustache est à la recherche d'un(e) secrétaire parfaitement bilingue ayant la capacité de travailler seule. Dactylo, vitesse 60-70 mots/min., doit être en mesure de traduire de l'anglais au français et vice-versa. Doit avoir de l'expérience sur WordPerfect. Salaire selon qualifications.
Faites parvenir c.v. en mentionnant pour poste de secrétaire à:
Trichromatic Techno Chem Inc.
a/s Mme S. Blondin
1001 Bout. Industriel
St-Eustache, Qc J7R 6C3.

DISTRIBUTEUR de produits de coiffure et esthétique, recherche un(e) préposé(e) au:
SERVICE A LA CLIENTELE
La personne choisie devra avoir au moins deux ans d'expérience dans le domaine, être bilingue et être familière avec l'informatique. Veuillez faire parvenir votre c.v:
COIFFURE MODE
9704 TRANSCANADIENNE
ST-LAURENT, QUE H4S 1V9

FIRME du centre-ville recherche une secrétaire exécutive.
Prérequis: Bilingue (anglais approfondi). Sténo ou écriture rapide. Traitement de texte (Macintosh préféré) 1 ou 2 ans d'expérience. Connaissances de comptabilité. Disposée à prendre un cours en fonds mutuel. Disponible immédiatement.
Faire parvenir c.v. le plus tôt possible au:
Service du personnel
Executron Business Centre
1 Pl. Ville-Marie, Bureau 2315
Montréal H3B 3M5
Tél.: (514) 875-6755
Fax: (514) 875-2940

INTERVIEWERS DEMANDÉ(E)S
Le plus important service d'introduction au monde est à la recherche de quelques représentant(e)s parfaitement bilingues afin d'effectuer des entrevues auprès de clients potentiels. Possibilité éventuelle de gestion. Commissions, bonus, potentiel illimité. Pour rendez-vous veuillez appeler 737-5424. Demander M. Lemay. Disponible immédiatement.
R 310

PERSONNE recherchée pour comptabilité générale, expérience requise, poste temporaire. Remettre votre c.v. au: 6510 St-Jacques Ouest, Montréal H4B 1T6.

RECEPTIONNISTE et assistante(t) administrative(t), pour bureau d'avocats à Ville St-Laurent. Contactez M. Boulny au 747-3549.

310 BUREAUX

JEUNE personne dynamique demandée pour entrée de données à l'ordinateur, avec travail général de bureau. Le(la) candidat(e) devra être rapide. Le poste est disponible à temps plein (30-40h semaine). Les heures de travail sont de 9h à 18 du lund au vend. Le salaire de départ de 7$/heure. Si vous avez de l'expérience présentez-vous avec votre c.v. au 9250 Avenue du Parc suite 100 coin Chabanel du mardi au jeudi entre 10h et 17h.

RECEPTIONNISTE pour restaurant. 1057 Bernard o., Outremont.

SECRETAIRE, bureau d'ingénieur vieux Montréal, 5 ans et + d'expérience, connaissances approfondies WP 5.1, - Notions comptabilité, français impeccable. Poste 7 mois min. 288-4760.

URGENT, préposé(e) aux commandes, expérience pertinente minimun 5 ans en quincaillerie de détail, sens de l'organisation, travail d'équipe, salaire à discuter, date limite 26 avril 93. Contactez Jocelyne 362-9291.

316 ASSURANCE

COURTIER situé rue Bélanger, à Montréal, recherche représentant(e) de services, bilingue, en assurance des particuliers, avec minimum un an d'expérience. Contactez Mme Joly au: 729-6001.

PRODUCTEURS/TRICES
Avec ou sans volume pour assurances générales. 629-2906.

319 VENTE, COMMERCE

BONS VENDEURS(EUSES) demandé(es) pour travail sur la route. 725-8896.

Entrepreneur d'envergure
En construction résidentielle secteur Laval, est à la recherche de représentant(e)s, secteur vente, avec min. 3 ans d'expérience. Salaire et commission.
Faire parvenir c.v. à: C.P. 70, succ. Ste-Rose, Laval H7L 1K7

IMPRIMERIE
Représentant(e) demandé(e) avec expérience. 433-1333.

REPRESENTANT(E) recherché(e) par compagnie oeuvrant dans le domaine d'équipement pour salle de courrier. Salaire, commission, avantages sociaux. Faire parvenir votre c.v. à I.C.L., 2695 Dlab, St-Laurent, H4S 1E7

319 VENTE, COMMERCE

CENTRE DE SERVICE CANTEL
est à la recherche de
Représentant(e)s

- Pour promouvoir ses services:

. en télécommunication, téléphones cellulaires et téléavertisseurs
. en rabais interurbains (distributeur "Unitel")
. en messagerie vocale

-Un minimum de deux ans d'expérience dans ce domaine est exigé.
- Nous offrons:
. Salaire de base
. commissions concurrentielles

Si le défi vous intéresse, faire parvenir votre curriculum vitae au:
1696, Boul. des Laurentides
Laval (Vimont)
Québec H7M 2P4
Facs: 629-6067

REPRESENTANT(E) des ventes demandé(e), avec expérience dans l'industrie médicale. 956-8888.

REPRESENTANT(E)S DEMANDE(E)S dans le domaine de la thermopompe avec expérience pertinente. Rendez-vous fournis par la compagnie. Très bon salaire. Demandez Ralph au 522-9552.

Vendeur(se) demandé(e)
Domaine des maisons neuves. Pour un important constructeur dans la région de Montréal.
Demandez DANNY
448-3797
R 319

VENDEUR(EUSE)S accrédité(e)s pour bi-énergie, très bonne commission, 937-3538.

REPRÉSENTANT(E)

La Compagnie SIMS CANADA LTD est une entreprise oeuvrant dans le domaine hospitalier, plus particulièrement en inhalothérapie, anesthésie et soins intensifs.

Ce faisant, vous bénéficierez d'une rémunération à la hauteur de vos compétences et d'avantages sociaux concurrentiels.

Nous sommes à la recherche d'une personne autonome, dynamique et bilingue pour la région de Montréal.

Les personnes intéressées sont priées de faire parvenir leur curriculum vitae en précisant leurs qualifications et leur expérience.

À l'adresse suivante: **301 Gough Road**
Markham, Ontario
L3R 4Y8

À l'attention de: **Gordon E. McArthur**
V.P. des ventes et marketing

J1491718-R 319

319 VENTE, COMMERCE

TELETEC
AGENCE DE TELEMARKETING

recherche des télévendeur(se)s pour son bureau situé au 8754, de Grosbois, métro Honoré-Beaugrand.

- Entraînement sur place;
- ambiance de travail agréable;
- salaire de base et commissions;

BIENVENUE AUX PRÉRETRAITÉ(E)S

Pour informations: **Pierrette Lavigne**
493-4836
9 h 30 - 13 h 30

1930007-R 319

VENDEUR(SE), pour sollicitation au téléphone, salaire et commission. Retraité(e) bienvenu(e). M. Léo 847-0420, entre 9h et 12h.

W.H.PERRON
Recrute pour ses succursales de Laval et Boucherville des conseillers(ères)vendeurs(euses), passion ou diplôme en horticulture, bilinguisme et expérience dans un Centre-jardin (atouts), disponibilité complète (lundi au dimanche, 44 heures semaine), poste temporaire (5 à 7 semaines), salaire entre 6 70 $ et 8 25 $ /heure (selon compétence). Contactez: Yvan Deschamps, 332-3619.

1000 A 2000 $
LA PREMIERE SEMAINE
- Établie depuis 1946
- Rendez vous fournis
- Produit exclusif
- Avec expérience dans la vente
- Auto nécessaire

DANIEL ST-JEAN 527-4531

322 CLUBS, HÔTELS, RESTAURANTS

A Laval, restaurant réputé recherche sous-chef, 5 ans à 10 ans d'expérience dans un restaurant francais. Temps plein. Références. Mme Renaud 625-1235

ASSISTANT(E) A LA DIRECTION, qualifié(e) pour disco. Sobre. Jeudi au dimanche. Références obligatoires. 254-5154 M. Doiron

BOULANGER(E)
qualifié(e) en boulangerie française, minimum 5 ans d'expérience, travail de nuit au centre-ville de Vancouver. Salaire négociable. Faire parvenir votre c.v. à la boulangerie: **La Parisienne, 1181 Davie St. Vancouver, B.C., V6E 1N2. (Déplacement Montréal-Vancouver payé)**

CUISINIER(E) demandé(e) pour cuisine sushi et végétarienne, 5 ans d'expérience, 939-3793.

CUISINIER(IERE) / garde-manger; expérience cuisine française. Temps plein. Horaire, salaire à discuter. Christian, 3635 St-Denis, 9 à 11 h, 14 à 16 h.

CUISINIER(IERE), 5 ans d'expérience. Aussi serveur(euse). Se présenter ou 6646 rue Beaubien.

PREMIER(E) CUISINIER(E), expérience 3 ans et plus, responsable et précis, pour le Royal Bromont. Cuisine française. Disposé à s'établir dans la région. Contactez Chef Exécutif, 514-534-4653

RESTAURANT cherche cuisinier(e). Se présenter au: 3619 St-Denis, entre 15h à 17h.

SERVEUR(EUSE)S et commis de salle, avec expérience, pour saison d'été, restaurant terrasse. Se présenter entre 15 h et 17 h au: 4448 boul. St-Laurent.

SERVEURS(EUSES)
avec expérience, temps plein. Se présenter après 14h30
Place Montréal-Trust
Restaurant Les Palmes

SOUS-CHEF pour petit restaurant français, saison d'été, Newport, Rhode Island, Inf.: 401-849-6669

BARMAN(AID) CASINO
.Croupier(ière)
.Serveur - Serveuse
Services de placement
Permis du ministère
ÉCOLE DES MAÎTRES
849-2828 ● 1-800-561-1781
1934418-R 322

323 ALIMENTATION

APPRENTI(E)-BOUCHER(ÈRE) à temps plein, 40 h/sem., se présenter ou 3795 St-André, demandez Diane ou Sylvain.

EMBALLEUR(EUSE), département des viandes, temps partiel fin de sem.. Se présenter 3795 St-André demander Diane ou Sylvain.

STRUCTURE en acier, usagé, 60 pi x 150 pi. À vendre. 467-0130.

325 TECHNIQUE, MÉTIERS

CHEF D'ATELIER
Compagnie de fabrication de meubles et ébénisterie recherche chef d'atelier chargé(e) de projets. Exigences: * savoir préparer des soumissions * supervision des employés * lecture des plans * 5 ans d'expérience. 461-0888, M. Michel Demontigny.

CHERCHONS technicien(ne) électronique industriel, "drive" et automate programmable, réparation cartes électroniques. Connaissance en contrôle électrique serait un atout, min. 5 ans d'expérience. Envoyez c.v.: La Presse Réf. 11637, C.P. 6041 Succ. A, Montréal, Québec, H3C 3E3.

COMPAGNIE de transport à la recherche de chauffeur(euse) artisan "broker" avec tracteur 6 ou 10 roues, pour livraison locale. S'adresser au 1212 32e avenue Lachine, 636-9411.

ENTREPRENEUR général, spécialisé en construction et rénovation d'immeubles commerciaux, recherche chef de projet / estimateur(trice) parfaitement bilingue, travailleur(euse) ayant sens pratique et au moins 7 ans d'expérience. Salaire selon compétence. Écrire à La Presse, réf. 11599, C.P. 6041, Succ. A, Montréal, H3C 3E3.

GUICHETS AUTOMATIQUES
Recherchons technicien(ne)s d'expérience dans la réparation et l'entretien de guichets automatiques NCR. 591-8649.

INSTALLATEUR(TRICE) arrivoi d'autos expérimenté(e) avec auto. Envoyez c.v. au C.P. 365, Chomedey, Laval, H7V 3P6.

MECANICIEN(NE) automobile, voitures importées, avec expérience et carte, 524-5134

OUTILLEUR(EUSE) avec minimum 20 années d'expérience. 8835 Champ d'Eau, St-Léonard.

PERSONNE avec connaissance en graphisme pour atelier de sérigraphie, info: 722-1117 (Frank)

TECHNICIEN(NE) EN GENIE MECANIQUE
Parfaitement bilingue. 5 à 6 ans d'expérience dans une PME manufacturière. Polyvalent(e). Esprit pratique. Dessin industriel. Calculs théoriques. Connaissance de base en électricité et mécanique industrielle. Contactez Industrie Canablast, Lionel Delorue. 351-9171.

Avis

Nos annonceurs sont priés de noter que toutes leurs annonces doivent être rédigées selon la règle prescrite à l'article 10 de la Charte des droits et libertés de la personne qui stipule que:

«Toute personne a droit à la reconnaissance et à l'exercice, en pleine égalité, des droits et libertés de la personne, sans distinction, exclusion ou préférence fondée sur la race, la couleur, le sexe, la grossesse, l'orientation sexuelle, l'état civil, l'âge, sauf dans la mesure prévue par la loi, la religion, les convictions politiques, la langue, l'origine ethnique ou nationale, la condition sociale, le handicap ou l'utilisation d'un moyen pour pallier ce handicap.
Il y a discrimination lorsqu'une telle distinction, exclusion ou préférence a pour effet de détruire ou compromettre ce droit.»

OFFRES D'EMPLOI (Tous les postes annoncés sont ouverts également aux femmes et aux hommes).

319 VENTE, COMMERCE

TELETEC
AGENCE DE TELEMARKETING

recherche des télévendeur(se)s pour son bureau situé au 8754, de Grosbois, métro Honoré-Beaugrand.

- Entraînement sur place;
- ambiance de travail agréable;
- salaire de base et commissions;

BIENVENUE AUX PRÉRETRAITÉ(E)S

Pour informations: **Pierrette Lavigne**
493-4836
9 h 30 - 13 h 30

1930007-R 319

319 VENTE, COMMERCE

VENDEUR(SE), pour sollicitation au téléphone, salaire et commission. Retraité(e) bienvenu(e). M. Léo 847-0420, entre 9h et 12h.

W.H.PERRON
Recrute pour ses succursales de Laval et Boucherville des conseillers(ères)vendeurs(euses), passion ou diplôme en horticulture, bilinguisme et expérience dans un Centre-jardin (atouts), disponibilité complète (lundi au dimanche, 44 heures semaine), poste temporaire (5 à 7 semaines), salaire entre 6 70 $ et 8 25 $ /heure (selon compétence). Contactez: Yvan Deschamps, 332-3619.

1000 A 2000 $
LA PREMIERE SEMAINE
- Établie depuis 1946
- Rendez vous fournis
- Produit exclusif
- Avec expérience dans la vente
- Auto nécessaire

DANIEL ST-JEAN 527-4531

322 CLUBS, HÔTELS, RESTAURANTS

A Laval, restaurant réputé recherche sous-chef, 5 ans à 10 ans d'expérience dans un restaurant francais. Temps plein. Références. Mme Renaud 625-1235

ASSISTANT(E) A LA DIRECTION, qualifié(e) pour disco. Sobre. Jeudi au dimanche. Références obligatoires. 254-5154 M. Doiron

BOULANGER(E)
qualifié(e) en boulangerie française, minimum 5 ans d'expérience, travail de nuit au centre-ville de Vancouver. Salaire négociable. Faire parvenir votre c.v. à la boulangerie: **La Parisienne, 1181 Davie St. Vancouver, B.C., V6E 1N2. (Déplacement Montréal-Vancouver payé)**

CUISINIER(E) demandé(e) pour cuisine sushi et végétarienne, 5 ans d'expérience, 939-3793.

CUISINIER(IERE) / garde-manger; expérience cuisine française. Temps plein. Horaire, salaire à discuter. Christian, 3635 St-Denis, 9 à 11 h, 14 à 16 h.

CUISINIER(IERE), 5 ans d'expérience. Aussi serveur(euse). Se présenter ou 6646 rue Beaubien.

PREMIER(E) CUISINIER(E), expérience 3 ans et plus, responsable et précis, pour le Royal Bromont. Cuisine française. Disposé à s'établir dans la région. Contactez Chef Exécutif, 514-534-4653

RESTAURANT cherche cuisinier(e). Se présenter au: 3619 St-Denis, entre 15h à 17h.

SERVEUR(EUSE)S et commis de salle, avec expérience, pour saison d'été, restaurant terrasse. Se présenter entre 15 h et 17 h au: 4448 boul. St-Laurent.

SERVEURS(EUSES)
avec expérience, temps plein. Se présenter après 14h30
Place Montréal-Trust
Restaurant Les Palmes

SOUS-CHEF pour petit restaurant français, saison d'été, Newport, Rhode Island, Inf.: 401-849-6669

BARMAN(AID) CASINO
.Croupier(ière)
.Serveur - Serveuse
Services de placement
Permis du ministère
ÉCOLE DES MAÎTRES
849-2828 ● 1-800-561-1781
1934418-R 322

323 ALIMENTATION

APPRENTI(E)-BOUCHER(ÈRE) à temps plein, 40 h/sem., se présenter ou 3795 St-André, demandez Diane ou Sylvain.

EMBALLEUR(EUSE), département des viandes, temps partiel fin de sem.. Se présenter 3795 St-André demander Diane ou Sylvain.

STRUCTURE en acier, usagé, 60 pi x 150 pi. À vendre. 467-0130.

325 TECHNIQUE, MÉTIERS

CHEF D'ATELIER
Compagnie de fabrication de meubles et ébénisterie recherche chef d'atelier chargé(e) de projets. Exigences: * savoir préparer des soumissions * supervision des employés * lecture des plans * 5 ans d'expérience. 461-0888, M. Michel Demontigny.

CHERCHONS technicien(ne) électronique industriel, "drive" et automate programmable, réparation cartes électroniques. Connaissance en contrôle électrique serait un atout, min. 5 ans d'expérience. Envoyez c.v.: La Presse Réf. 11637, C.P. 6041 Succ. A, Montréal, Québec, H3C 3E3.

COMPAGNIE de transport à la recherche de chauffeur(euse) artisan "broker" avec tracteur 6 ou 10 roues, pour livraison locale. S'adresser au 1212 32e avenue Lachine, 636-9411.

ENTREPRENEUR général, spécialisé en construction et rénovation d'immeubles commerciaux, recherche chef de projet / estimateur(trice) parfaitement bilingue, travailleur(euse) ayant sens pratique et au moins 7 ans d'expérience. Salaire selon compétence. Écrire à La Presse, réf. 11599, C.P. 6041, Succ. A, Montréal, H3C 3E3.

GUICHETS AUTOMATIQUES
Recherchons technicien(ne)s d'expérience dans la réparation et l'entretien de guichets automatiques NCR. 591-8649.

INSTALLATEUR(TRICE) arrivoi d'autos expérimenté(e) avec auto. Envoyez c.v. au C.P. 365, Chomedey, Laval, H7V 3P6.

MECANICIEN(NE) automobile, voitures importées, avec expérience et carte, 524-5134

OUTILLEUR(EUSE) avec minimum 20 années d'expérience. 8835 Champ d'Eau, St-Léonard.

PERSONNE avec connaissance en graphisme pour atelier de sérigraphie, info: 722-1117 (Frank)

TECHNICIEN(NE) EN GENIE MECANIQUE
Par

TRANSPORT ET VÉHICULES AUTOMOBILES

AUTOBAINES AUTOBAINES AUTOBAINES AUTOBAINES AUTOBAINES

501 MACHINERIES DIVERSES

COMPRESSEUR 185 CFM Ingersoll'Rand avec Chevrolet 3/4 tonne, aussi compresseur 375 CFM sur Chevrolet 3/4 tonne boîte en acier. Prix de faillite. 664-1473.

TRACTEUR International 4 roues motrices diésel, tondeuse avant 60", souffleur arrière 50", 696-2529

Télécopieur

RÉSERVEZ VOTRE ANNONCE CLASSÉE PAR TÉLÉCOPIEUR 514 848-6287 24 heures sur 24

DONNEZ LES RENSEIGNEMENTS SUIVANTS:

- nom complet pour facturation
- adresse et no de téléphone correspondant pour facturation
- rubrique et dates de parution
- personne à contacter pour vérification
- no de téléphone où l'on peut vous joindre en semaine, de 9 h à 17 h, si différent de celui de la facturation.

TOUTES LES ANNONCES TRANSMISES

PAR FAX seront vérifiées auprès de l'expéditeur. Elles seront également sujettes à l'approbation de leur contenu de même qu'à l'approbation du crédit de l'expéditeur. *LA PRESSE* se réserve le droit de publier, d'annuler toute annonce, ou de la classer correctement sous la rubrique appropriée.

La Presse

511 CAMIONS, FOURGONNETTES

A ST-Eustache, choix 150 camions usagés. Garage Belisle, 623-2324

AEROSTAR Eddy Bauer 1990, 4x4, tout équipé, état parfait. Faites une offre. Faut vendre.
M.P. Auto Contact 945-9396.

AEROSTAR XL 1987, 5 passagers, 5 vit, faut voir 4 700 $ 926-0529

AEROSTAR 88 bleu et gris, V6, aut., 94 000 km, 5 passagers, impeccable, 6 595 $, Auto Chapdelaine 686-1549

AEROSTAR 90 XL, 5 places, 8 950 $. Ro-Fort Auto 952-9941.

ASTRO LT 1989, tout équipé. Prix négociable. 955-7630.

ASTRO LT 92, allongé, 4x4, 4.3L, 13 000 km, tout équipée, pas de T.P.S., 23 900 $, 430-4874

BLAZER 4x4 '84, aut., servos, très propre, 4 550$, 442-1206

CARABAN SE; (2 stock) 89-90, 4 et 6 cyl. 5 passagers. Balance de garantie Chrysler.
SPECIAL DU GERANT
Boul. Dodge Chrysler
2955, Métropolitain ouest, 748-2955

CARAVAN LE 89 (Grande Caravan), V-6, aut., 7 passagers, tout équipée, 86 000 km, 11 900 $, 594-4848, 652-6933.

CARAVAN SE 93, V-6, air, 15 000 km, 7 passagers, M.G.B., 471-2610.

CARAVAN 89, 7 passagers, 78 000 km, 8 500 $. 635-8531

CHEV. Astro Van Cargo, 6 cyl. Aut. 3995$. comptant. 727-8778. B.L.

CHEVROLET Astro 91, CL 7 pass. 2 tons, 4.3 li. tout équipé. Duval Chevrolet, M. St Jacques 670-9300.

CHEVROLET Pick-up 85, aut, servos, très propre, 3250$, 442-1206

CHEVY VAN 6.2 diesel 85, isolé, transmission freins et peinture neufs, impeccable, faut voir! 3450$, 964-9473

CHEVY 1993, Z71, Sport, boîte courte, step side, noir, tout équipé. 4,300 km. 733-6993.

MONDIAL

DODGE Caravan SE '91, gold, 7 passagers, équipé, femme proprio. Leclair Autos - Camions 376-2630.

DODGE Van 84, 175 000 km, vitré, jour: 278-2783.

ECONOLINE 89, 54 000km, impeccable, 8 800$ négociable, 365-1873

EXPLORER 93 XLT, 4 portes, 4 X 4, comme neuf, tout équipé, aut., 6000 km, JCM Auto, 381-2130.

FORD pick-up 1982, bonne condition, 1800 $, 654-8475

FORD Aerostar 1991, moteur 4L, 7 passagers, allongé, tout équipé, 13 900 $, 464-8972

FORD Explorer 4x4 XLT 1993, V6, 4.0 libres, aut., air, vitres électriques, état neuf, jamais accidenté, pleine garantie. Seulement 7000 km, 24 500 $. 484-7448.

FORD Pick-up 1989, F-150, bonne condition, 7900 $, 339-2733

FORD Ranger XLT Supercab '91, 60 000 km. Marchand, 979-4446.

FORD Ranger, 83, moteur neuf, 5 vit., 1 700 $, 696-5535.

FORD 86, Aerostar XL, aut., gris, tout équipé.
Montréal 4 Cylindres, 678-0971.

G. CARAVAN CARGO, 6 cyl. Blanche. 34,000 kilometres. Balance de garantie Chrysler.
SPÉCIAL COMMERCIAL
Boul. Dodge Chrysler
2955 Métropolitain Ouest, 748-2955

GM SAFARI Cargo Van 90, 90,000 km, nouveaux pneus, excellente condition. 631-6508

GMC pick-up 91, 3/4, extra cab, 4x4, 5.7 l, boîte de fibre, 5 vit., 39 000 km, 15 500 $, 435-6037.

GMC Safari '89, vert, équipé A a Z, 126 000 km, 9 300 $. 355-9202

GMC Safari 88, 80 000 km, très bon état mécanique, 982-9895

GMC S15 88, régulier, 5 vit., 4 cyl., 70 000 km, 5500 $. 669-7307.

GMC Tracker '89 SLE, toit dur, 5 vit., rouge, 5 ans / 100 000 km, Leclair Autos - Camions 376-2630.

GMC Vandura '87, diésel, 3/4 de tonne, 195 000 km. Très bonne condition. 4 000 $. 453-9056 après 17 h

GRAND Voyageur 93, SE allongé, 7 places, équipé, bas km, 18 650$, devez qualifié échange. Auto A1, 386-2988, 466-2189

GRAND VOYAGEUR 88, air, cassette, 133 000km, 7 passagers, très propre, 8800 $, 626-7492

ISUZU Pick-up 1988, 39 000 km, très propre, 5 975 $, 646-5699 ou 463-4555

ISUZU Trooper LS, 1988, 110 000 km, or, pneus neufs, parfaite condition, 5800 $. Eric 449-4636.

ISUZU 89, Trooper LS, 4 X 4, aut., air, 97 000 km,
Montréal 4 Cylindres, 678-0971.

JEEP Cherokee sport 1990, 5 vit., garantie Chrysler, 92 000km, impeccable, 12 995$. 819-326-3297

JEEP Cherokee Laredo '86, 176 000 km, excellente condition, 5 500 $. 1-229-9463

JEEP Cherokee Laredo, 87, 2 portes, 5 vit., 84 500 km, excellent état, 8400 $ negociable. 365-6459

JEEP Cherokee, sport 92, noire, support, vitres teintées, 683-5991

JEEP CHEROKEE LAREDO 88 2 portes, aut. Tout équipé. 8 950$ Dagenais Auto 662-3131.

JEEP CJ-7 85, Laredo, 2 tolts, 76 000 km, très bonne condition, entreposé l'hiver, 8000 $. 654-8475.

JEEP Wagoner LTD 4 x 4 '82, bon état. 106 000 km. 4 500 $. 735-1445.

JEEP YJ Renegade '91, 44 000 km, rouge, alarme, tout équipé sauf air, 16 000$ à discuter. 446-0261.

JEEP YJ 1989, aut., balance garantie, 8 900 $, 654-9765.

JEEP YJ 1992, 15 000 km, état neuf, 13 950 $. 383-1150.

JEEP 88, Wagoneer LTD, 4 X 4, aut., 91 000 km,
Montréal 4 Cylindres, 678-0971.

JIMMY 87, 5 vit., pneus-freins-amortisseurs neufs, 5900$. 494-6330

LIQUIDATION DE CAMIONS
88 GMC MAGNA VAN
89 FORD CUBE VAN
90 GMC MAGNA VAN
LOCATION HOLAND
739-3601

LUMINA APV '92, 6 580 km. 6 places, air, 17 500 $. 653-2288.

LUMINA APV CL 1992, 15 500 km, équipé, 19 400 $ TPS incl. 430-3365

LUMINA APV 1992, V-6, aut., tout équipé, double air, 20 000 km, balance de garantie.
SERAY AUTO, 658-4482

MAZDA B-2000, 1987, 98 000 km, 5 vit., boite, 2750 $, 951-4073.

MAZDA B2200, 1991, bleu, king cab, 5 vit., 4 pneus neufs, boite fibrobec F5000, jour: 686-0222

MAZDA MPV LX 1992 tout équipé, 22 000km, verte, 620-4392

MAZDA MPV 4X4 1991, 7 places, air, 51 000 km, 18 600 $. 464-5733

MAZDA 91, B-2200, 5 vit., boîte courte, 37 000 km,
Montréal 4 Cylindres, 678-0971.

NISSAN pick up '84, mécanique A1, 148 000 km, 750 $. 687-7583

NISSAN Axxess 90, 7 places, "cruise" pneus neufs, propre. 8500$. 653-5464, 639-2000 ext. 2055

NISSAN Pathfinder 93 noire, tout équipé, 8500km, 22 500 $, 761-4490

PATHFINDER 1991, SE, tout équipé+int. cuir, 32 000 km.
M.P. Auto Contact 945-9396

PICK UP Ford F150 1987, 6 cyl., 4.9, 5 vit., 4 650 $. 442-2424

PICK UP GM '73, option campeur, 3/4 t., moteur 350, 1200 $, 654-8503

PICK-UP GMC SLE '92, V8, aut., cabine allongée, 19 500 $ pas de TPS, échange accepté, 435-3240.

PICK-UP Mazda B2200, 1987, moteur défectueux, 1800 $, 622-4952

PLYMOUTH Voyager LE 1986, 7 places, "cruise", AM-FM, 117 000 km, propre, bon état, bleue acier. 4 850 $. Après 19 h: 272-9514

PLYMOUTH Voyager SE alongée '89, 2 airs, 7 passagers.
Leclair Autos - Camions 376-2630.

PLYMOUTH Voyager 1986, équipé, 7 passagers, très propre, sans rouille, 5 200 $, 342-7040

RANGE ROVER
1988, 29 000 mi., spécial 15 900 $, 633-4487, ouvert sam.
Liquidation d'Autos Montréal

SAMURAI 88 1/2 convertible, 65 000 km, comme neuf. 4600 $
Auto Ronsard 642-9968

SIDEKICK 1989, décapotable, aut., vitres elect. cruise, 71 000 km, comme neuf, Seray Auto, 658-4482

SUPER VAN 90 convertie, de Floride, 7 passagers, V8, tv couleur, lit, glacière, 2 ans garantie complète GMC, vitres-serrures élect., 35 000 m, 21 000 $, 626-7492

SUZUKI Samourai '85 4x4 long, 4 vit., 97 000 km, 669-6612.

TOYOTA Cargo '88, aut., 4200 $, Legris Auto, 666-3222

TOYOTA Prévia LE '91 Edition Touring 2x4, 2 airs, 2 toits, équipé, garanti 6 ans / 120 000 km, à voir! Leclair Autos - Camions 376-2630.

TOYOTA 4Runner 90, 2 portes, man., alarme, 4 pneus neufs, 96 000 km, 12 700 $. 259-8228.

TOYOTA 93, camionette-pick-up-4-runner-prévia neuves. Prix spéciaux de liquidation.
BLAINVILLE TOYOTA, 435-3685

TRACKER SLE 1991, 24 000 km, aut., servo-frein-direction, air, comme neuf, attendons offre R. Dupont Auto 1-771-6880

TRACKER 1990 SLE, noir, 4x4 auto bloquant, aut., 72 000 km, 6 700$ Faut vendre! Alain 676-4685.

TRACKER 4x4, 1989, toit mou, excellent état, 6200 $, 739-5094

TRANSPORT SE '92, 13 000 km, 3.8 L, 18 700 $. 435-7116

TRANSPORT 92, 5 passagers, air, 12 500 km, 16 500 $, 453-3806.

VAN réfrigérée Polar American 1984, suspension air Turner, Thermo King SB1, 10 pi spread, 48'x102"x13½", pneus 24½, plancher de bois, très bonne condition, 18 000 $. 1 (514) 296-8256

VOLKS campeur Westfalia 87, bleu, très bon état, à voir. 621-0521.

VOLKS Van 1975, moteur refait lit, condition A-1, 3200 $, 448-1835

VOLKS Westfalia, 85, mécanique a-1, très propre. 679-6876.

VOYAGER LE '86, 7 passagers, tout équipé. 4 900 $.
Auto Idéal 937-5582, 946-3987.

VOYAGER SE 87, 4 cyl. aut., 5 passagers. Auto Racé 582-0720

VOYAGER 89 SE, 2.5 turbo. Air. 7 950 $. Ro-Fort Auto 952-9941.

VOYAGEUR '87, 5 passagers, spécial, Supra Auto, 374-3310

VOYAGEUR SE 91, blanc, 5 places, 36 000 km, tout équipé, 471-5563

VOYAGEUR 88, 3 l, 97 000km, balance garantie, 7 900 $, 645-4058

92 **CARABAN SE** (2 stock) 5 et 7 passages, air, volant, controleur de vitesse. Bas kilometrage. Balance de garantie Chrysler. 6 cyl.
SPECIAL DE LA SEMAINE.
Boul. Dodge Chrysler
2955, Metropolitain ouest, 748-2955

92, **G.CARABAN SE** (3 stock), air, volant, controleur de vitesse, serrure électrique, 7 passagers, bas kilométrage. 6 cyl. Balance de garanti Chrysler. SPECIAL SAISONNIER.
Boulevard Dodge Chrysler
2955, Métropolitain ouest, 748-2955

511 CAMIONS, FOURGONNETTES

A ST-Eustache, choix 150 camions usagés. Garage Belisle, 623-2324

AEROSTAR Eddy Bauer 1990, 4x4, tout équipé, état parfait. Faites une offre. Faut vendre.
M.P. Auto Contact 945-9396.

AEROSTAR XL 1987, 5 passagers, 5 vit, faut voir 4 700 $ 926-0529

AEROSTAR 88 bleu et gris, V6, aut., 94 000 km, 5 passagers, impeccable, 6 595 $, Auto Chapdelaine 686-1549

AEROSTAR 90 XL, 5 places, 8 950 $. Ro-Fort Auto 952-9941.

ASTRO LT 1989, tout équipé. Prix négociable. 955-7630.

ASTRO LT 92, allongé, 4x4, 4.3L, 13 000 km, tout équipée, pas de T.P.S., 23 900 $, 430-4874

BLAZER 4x4 '84, aut., servos, très propre, 4 550$, 442-1206

CARABAN SE; (2 stock) 89-90, 4 et 6 cyl. 5 passagers. Balance de garantie Chrysler.
SPECIAL DU GERANT
Boul. Dodge Chrysler
2955, Métropolitain ouest, 748-2955

CARAVAN LE 89 (Grande Caravan), V-6, aut., 7 passagers, tout équipée, 86 000 km, 11 900 $, 594-4848, 652-6933.

CARAVAN SE 93, V-6, air, 15 000 km, 7 passagers, M.G.B., 471-2610.

CARAVAN 89, 7 passagers, 78 000 km, 8 500 $. 635-8531

CHEV. Astro Van Cargo, 6 cyl. Aut. 3995$. comptant. 727-8778. B.L.

CHEVROLET Astro 91, CL 7 pass. 2 tons, 4.3 li. tout équipé. Duval Chevrolet, M. St Jacques 670-9300.

CHEVROLET Pick-up 85, aut, servos, très propre, 3250$, 442-1206

CHEVY VAN 6.2 diesel 85, isolé, transmission freins et peinture neufs, impeccable, faut voir! 3450$, 964-9473

CHEVY 1993, Z71, Sport, boîte courte, step side, noir, tout équipé. 4,300 km. 733-6993.

MONDIAL

DODGE Caravan SE '91, gold, 7 passagers, équipé, femme proprio. Leclair Autos - Camions 376-2630.

DODGE Van 84, 175 000 km, vitré, jour: 278-2783.

ECONOLINE 89, 54 000km, impeccable, 8 800$ négociable, 365-1873

EXPLORER 93 XLT, 4 portes, 4 X 4, comme neuf, tout équipé, aut., 6000 km, JCM Auto, 381-2130.

FORD pick-up 1982, bonne condition, 1800 $, 654-8475

FORD Aerostar 1991, moteur 4L, 7 passagers, allongé, tout équipé, 13 900 $, 464-8972

FORD Explorer 4x4 XLT 1993, V6, 4.0 libres, aut., air, vitres électriques, état neuf, jamais accidenté, pleine garantie. Seulement 7000 km, 24 500 $. 484-7448.

FORD Pick-up 1989, F-150, bonne condition, 7900 $, 339-2733

FORD Ranger XLT Supercab '91, 60 000 km. Marchand, 979-4446.

FORD Ranger, 83, moteur neuf, 5 vit., 1 700 $, 696-5535.

FORD 86, Aerostar XL, aut., gris, tout équipé.
Montréal 4 Cylindres, 678-0971.

G. CARAVAN CARGO, 6 cyl. Blanche. 34,000 kilometres. Balance de garantie Chrysler.
SPÉCIAL COMMERCIAL
Boul. Dodge Chrysler
2955 Métropolitain Ouest, 748-2955

GM SAFARI Cargo Van 90, 90,000 km, nouveaux pneus, excellente condition. 631-6508

GMC pick-up 91, 3/4, extra cab, 4x4, 5.7 l, boîte de fibre, 5 vit., 39 000 km, 15 500 $, 435-6037.

GMC Safari '89, vert, équipé A a Z, 126 000 km, 9 300 $. 355-9202

GMC Safari 88, 80 000 km, très bon état mécanique, 982-9895

GMC S15 88, régulier, 5 vit., 4 cyl., 70 000 km, 5500 $. 669-7307.

GMC Tracker '89 SLE, toit dur, 5 vit., rouge, 5 ans / 100 000 km, Leclair Autos - Camions 376-2630.

GMC Vandura '87, diésel, 3/4 de tonne, 195 000 km. Très bonne condition. 4 000 $. 453-9056 après 17 h

GRAND Voyageur 93, SE allongé, 7 places, équipé, bas km, 18 650$, devez qualifié échange. Auto A1, 386-2988, 466-2189

GRAND VOYAGEUR 88, air, cassette, 133 000km, 7 passagers, très propre, 8800 $, 626-7492

ISUZU Pick-up 1988, 39 000 km, très propre, 5 975 $, 646-5699 ou 463-4555

ISUZU Trooper LS, 1988, 110 000 km, or, pneus neufs, parfaite condition, 5800 $. Eric 449-4636.

ISUZU 89, Trooper LS, 4 X 4, aut., air, 97 000 km,
Montréal 4 Cylindres, 678-0971.

JEEP Cherokee sport 1990, 5 vit., garantie Chrysler, 92 000km, impeccable, 12 995$. 819-326-3297

JEEP Cherokee Laredo '86, 176 000 km, excellente condition, 5 500 $. 1-229-9463

JEEP Cherokee Laredo, 87, 2 portes, 5 vit., 84 500 km, excellent état, 8400 $ negociable. 365-6459

JEEP Cherokee, sport 92, noire, support, vitres teintées, 683-5991

JEEP CHEROKEE LAREDO 88 2 portes, aut. Tout équipé. 8 950$ Dagenais Auto 662-3131.

JEEP CJ-7 85, Laredo, 2 tolts, 76 000 km, très bonne condition, entreposé l'hiver, 8000 $. 654-8475.

JEEP Wagoner LTD 4 x 4 '82, bon état. 106 000 km. 4 500 $. 735-1445.

JEEP YJ Renegade '91, 44 000 km, rouge, alarme, tout équipé sauf air, 16 000$ à discuter. 446-0261.

JEEP YJ 1989, aut., balance garantie, 8 900 $, 654-9765.

JEEP YJ 1992, 15 000 km, état neuf, 13 950 $. 383-1150.

JEEP 88, Wagoneer LTD, 4 X 4, aut., 91 000 km,
Montréal 4 Cylindres, 678-0971.

JIMMY 87, 5 vit., pneus-freins-amortisseurs neufs, 5900$. 494-6330

LIQUIDATION DE CAMIONS
88 GMC MAGNA VAN
89 FORD CUBE VAN
90 GMC MAGNA VAN
LOCATION HOLAND
739-3601

LUMINA APV '92, 6 580 km. 6 places, air, 17 500 $. 653-2288.

LUMINA APV CL 1992, 15 500 km, équipé, 19 400 $ TPS incl. 430-3365

LUMINA APV 1992, V-6, aut., tout équipé, double air, 20 000 km, balance de garantie.
SERAY AUTO, 658-4482

MAZDA B-2000, 1987, 98 000 km, 5 vit., boite, 2750 $, 951-4073.

MAZDA B2200, 1991, bleu, king cab, 5 vit., 4 pneus neufs, boite fibrobec F5000, jour: 686-0222

MAZDA MPV LX 1992 tout équipé, 22 000km, verte, 620-4392

MAZDA MPV 4X4 1991, 7 places, air, 51 000 km, 18 600 $. 464-5733

MAZDA 91, B-2200, 5 vit., boîte courte, 37 000 km,
Montréal 4 Cylindres, 678-0971.

NISSAN pick up '84, mécanique A1, 148 000 km, 750 $. 687-7583

NISSAN Axxess 90, 7 places, "cruise" pneus neufs, propre. 8500$. 653-5464, 639-2000 ext. 2055

NISSAN Pathfinder 93 noire, tout équipé, 8500km, 22 500 $, 761-4490

PATHFINDER 1991, SE, tout équipé+int. cuir, 32 000 km.
M.P. Auto Contact 945-9396

PICK UP Ford F150 1987, 6 cyl., 4.9, 5 vit., 4 650 $. 442-2424

PICK UP GM '73, option campeur, 3/4 t., moteur 350, 1200 $, 654-8503

PICK-UP GMC SLE '92, V8, aut., cabine allongée, 19 500 $ pas de TPS, échange accepté, 435-3240.

PICK-UP Mazda B2200, 1987, moteur défectueux, 1800 $, 622-4952

PLYMOUTH Voyager LE 1986, 7 places, "cruise", AM-FM, 117 000 km, propre, bon état, bleue acier. 4 850 $. Après 19 h: 272-9514

PLYMOUTH Voyager SE alongée '89, 2 airs, 7 passagers.
Leclair Autos - Camions 376-2630.

511 CAMIONS, FOURGONNETTES

PLYMOUTH Voyager 1986, équipé, 7 passagers, très propre, sans rouille, 5 200 $, 342-7040

RANGE ROVER
1988, 29 000 mi., spécial 15 900 $, 633-4487, ouvert sam.
Liquidation d'Autos Montréal

SAMURAI 88 1/2 convertible, 65 000 km, comme neuf. 4600 $
Auto Ronsard 642-9968

SIDEKICK 1989, décapotable, aut., vitres elect. cruise, 71 000 km, comme neuf, Seray Auto, 658-4482

SUPER VAN 90 convertie, de Floride, 7 passagers, V8, tv couleur, lit, glacière, 2 ans garantie complète GMC, vitres-serrures élect., 35 000 m, 21 000 $, 626-7492

SUZUKI Samourai '85 4x4 long, 4 vit., 97 000 km, 669-6612.

TOYOTA Cargo '88, aut., 4200 $, Legris Auto, 666-3222

TOYOTA Prévia LE '91 Edition Touring 2x4, 2 airs, 2 toits, équipé, garanti 6 ans / 120 000 km, à voir! Leclair Autos - Camions 376-2630.

TOYOTA 4Runner 90, 2 portes, man., alarme, 4 pneus neufs, 96 000 km, 12 700 $. 259-8228.

TOYOTA 93, camionette-pick-up-4-runner-prévia neuves. Prix spéciaux de liquidation.
BLAINVILLE TOYOTA, 435-3685

TRACKER SLE 1991, 24 000 km, aut., servo-frein-direction, air, comme neuf, attendons offre R. Dupont Auto 1-771-6880

TRACKER 1990 SLE, noir, 4x4 auto bloquant, aut., 72 000 km, 6 700$ Faut vendre! Alain 676-4685.

TRACKER 4x4, 1989, toit mou, excellent état, 6200 $, 739-5094

TRANSPORT SE '92, 13 000 km, 3.8 L, 18 700 $. 435-7116

TRANSPORT 92, 5 passagers, air, 12 500 km, 16 500 $, 453-3806.

VAN réfrigérée Polar American 1984, suspension air Turner, Thermo King SB1, 10 pi spread, 48'x102"x13½", pneus 24½, plancher de bois, très bonne condition, 18 000 $. 1 (514) 296-8256

VOLKS campeur Westfalia 87, bleu, très bon état, à voir. 621-0521.

VOLKS Van 1975, moteur refait lit, condition A-1, 3200 $, 448-1835

VOLKS Westfalia, 85, mécanique a-1, très propre. 679-6876.

VOYAGER LE '86, 7 passagers, tout équipé. 4 900 $.
Auto Idéal 937-5582, 946-3987.

VOYAGER SE 87, 4 cyl. aut., 5 passagers. Auto Racé 582-0720

VOYAGER 89 SE, 2.5 turbo. Air. 7 950 $. Ro-Fort Auto 952-9941.

VOYAGEUR '87, 5 passagers, spécial, Supra Auto, 374-3310

VOYAGEUR SE 91, blanc, 5 places, 36 000 km, tout équipé, 471-5563

VOYAGEUR 88, 3 l, 97 000km, balance garantie, 7 900 $, 645-4058

92 **CARABAN SE** (2 stock) 5 et 7 passages, air, volant, controleur de vitesse. Bas kilometrage. Balance de garantie Chrysler. 6 cyl.
SPECIAL DE LA SEMAINE.
Boul. Dodge Chrysler
2955, Metropolitain ouest, 748-2955

92, **G.CARABAN SE** (3 stock), air, volant, controleur de vitesse, serrure électrique, 7 passagers, bas kilométrage. 6 cyl. Balance de garanti Chrysler. SPECIAL SAISONNIER.
Boulevard Dodge Chrysler
2955, Métropolitain ouest, 748-2955

550 AUTOS À VENDRE

ACCIDENTES: AUTOS 87 ET PLUS Achat & vente. 591-6647. Auto Bijou

ACCLAIM 92, champagne, 17 000 km, toute équipée, antirouille, garantie, 15 600 $, 923-8430

ACURA Intégra 90-91-92, aut et 5 vit. balance de garantie 737-2532
LUCIANI ACURA

ACURA Intégra-LS '89, rouge, extra, 92 000 km, 8 000 $. 252-6866

ACURA Intagra GSR 92, 18 000 km., 16 950 $. N.J. Autos. 983-6769

ACURA Integra GS '91, grise, 2 portes, tout équipée, cuir, 44 000 km, 13 600 $. 858-5816

ACURA Integra GS 91, 5 vit., 4 portes, blanche, tout équipée, 60 000 km, 13 200 $, 582-0375

ACURA Integra JS 92, aut., cuir, 17 000 km., 15 950 $.
N.J. Autos, 983-6769

ACURA Integra LS '87, 4 portes, aut., A-1, 421-6350 après 18h

ACURA Integra LS 90. Couleur miel, équipé, remisé l'hiver, 10 200 $, 344-2322 Daniel, entre 11h et 14h.

ACURA Integra RS '88 très propre, toit, 128 000 km, 6 950 $. 467-5573

ACURA Integra RS 90, bleue, 2 portes, 5 vit., 8600 $, 969-1465

ACURA Integra RS 90, air climatisé, 5 vit., rouge, garantie km illimité 6 ans, 8 950 $.
Jour: 322-4244 soir: 689-9695

ACURA Integra RS 90, 5 vit., 3 portes, 90 000 km, 8990 $. 843-7400.

ACURA Integra RS 91, 2 portes, blanche, 5 vit., air, 43 000 km, 11 500 $, 594-4848, 652-6933.

ACURA Legend L '87, 2 portes, équipé, Leclair Autos 376-2630.

ACURA Legend LS 1991, aut., int. cuir, équipement complt, état excellent, 27 000 $. 397-1407 André.

ACURA Legend 1992 noire, int. gris, cuir, 13 000km, 655-5287

ACURA NSX 91, rouge 26 000km impeccable. Pour achateur sérieux seulement. Location Fortier 353-6666 poste 277. Alain Joyal

AEROSTAR 89, équipé, 7 places, A-1, 8 995 $, Autoflable 666-7582

ALPHA ROMEO MILANO 87 4 portes, 57 000 km, accidentée 2700 $. Garage Legris 666-2214

AUDI coupé quattro turbo 1984, rouge et noire, très bonne condition, pour connaisseur, 686-1382.

AUDI quattro coupé 1990 rouge
AUDI 100 verte, très propre
PASSAT GL 1991, aut., grise
JETTA 1992 turbo, diesel, neuve
AUTO F.M. INC 875-4447

AUDI GT Sport 87, tout équipée, 5700 $. Inter-Save Auto 984-1026.

AUDI BMW VOLVO

'90, modèle 90, 30 000 km, jamais conduit l'hiver, non fumeur.
'88, 5000 S, noir, impeccable
'87, 5000 S, tout équipé
'87, 5000 turbo, aubaine.
'84, 5000, turbo, propre, 2900 $ Échange accepté. Auto Originale, 7 jours, 9h-21h. 433-7595.

AUDI 4000S 85, couleur or, mécanique A1, 3400 $. 632-0528, 638-1564

AUDI 5000 S, 1984, très propre, bien entretenu, 3900 $, 484-3463 entre 18h et 21h

AUDI 5000S, 84, familiale, équipée, 3 900$, Inter-Save, 984-1026.

AUDI 90 Quattro 1988, 5 vit., noire. Tout équipée. État A-1. 134 000 km grand'route. 9 700 $. 484-2271.

AUTOS 77 à 88. Dépôt $295.+ taxes + transit. $35.sem. B.L. 727-8778.

BERETTA GT '88, V-6, 5 vit. 135 000 km. Radio AM / FM cassette. Tableau digital. pneus. 4 900 $. (514) 471-8465

BMW AUDI VOLVO

'91, 318, IS, garantie
'90, 325 i, bas km, spécial 15 850$
'89, 525, nouveau modèle, cuir.
'88, 735i, impeccable, cuir, spécial
'87, 325 is, gris, cuir, Ricaro.
'87, 535, bas km, impeccable
'86, 528 e, cut., air, noir perle.
'85 et '86, 325, A-1, spécial.
'85, 735, impeccable.
Prix d'aubaine. Echange. Auto Originale, 7 jours, 9h-21h. 433-7595.

BMW CANBEC
Est le plus important concessionnaire BMW au Canada.
Découvrez notre importante collection de BMW d'occasion: modèles 325 à 750il, de 5000$ à 50,000$.
Venez les admirer au:
4090 JEAN-TALON O.
731-7871
C'EST
BMW CANBEC

BMW M3 89, 63 000 km, noire, cuir, 23 500 $. BMW 535i 85, 135 000 km, noire, cuir, 7500 $. 1-791-2843, 1-791-2620 Claude ou Johanne.

BMW 1988, 325 i, blanche, int. en cuir, 4 portes, man., 100 000 km, tout équipé, impeccable, 13 400 $, particulier, (514) 793-4500

BMW 1988, 325i, 4 portes, man., toit ouvrant, 102 000 km (grande route) impeccable partout, 12 900 $. 342-7040.

BMW 2002 Tii 1973, 5 vit., exclusif pour collectionneur averti, mécanique et carrosserie refaites à neuf. 12 900 $ négociable! 389-9870.

BMW 318 IS 91, rouge, tout équipée, 55 000 km, 514-763-1634.

BMW 318, IS,, 91, 62 000 km, 18 500 $. Avant 21 h., 667-9011.

BMW 320i 1982, 190, 000 km, très propre, 3 500 $. 593-7281

BMW 325 i, 1990, aut., tout équipée, 492-2903.

BMW 325 IS, 87, noire int. cuir, ABS 108 000 km, 12 400 $. 443-6598.

BMW 325, 4 portes, 1986, un seul proprio, couleur blanche, aut., mags, pas d'air, 150 000 km, 9500 $, 484-1992.

BMW 325, 87, man., toit, équipée, 102 000 km, 10 200 $, 486-5278.

BMW 325e '84 noire, man., 106 000 km. Tout équipé, 6600 $. 638-6664.

BMW 325i '92, 4 portes, noire, man., A-1, 33 900 $, 418-832-7444.

BMW 325ix '88 blanche, tout équipé, 15 000 $. 678-5880, 926-1137.

BMW 325ix 1989, tout équipée, 105 000 km, 19 500 $, 627-1703

BMW 325E, 1985, 120 000 km, aut., tout équipée, impeccable, noire, 6 400$. 1-377-3883 ou 1-373-2561.

BMW 325E, 86, 2 portes, 5 vit., toit ouvrant, am-fm cassette, grise, 114 000 km, très bon état, 7 300$. Unissons Autos, 497-4214

BMW 525I 1990, 127 000km, cuir comme neuve, 21 900 $, 381-0151

BMW 528 1983, aut., 135 000 km, tout équipée, bonne condition, 4 150 $. Robert 437-1551

BMW 535I '87, tout équipée, en excellente condition, mécanique A-1, 103 000 km, 10 900 $
922-8770, 446-2042

BMW 535I 1988 aut., cuir, etc. Spécial 13 900 $. 633-4487
Liquidation d'Autos Montréal

BMW 635 CSI 1986, rouge, int cuir noir, comme neuve 12 500 $. Garage Legris 666-2214

BMW 635 CSI 1988, 70 000 km, 5 vit., blanche. Jacques Bissonnette, 376-7212, 964-2091.

BMW 730 1984, tout équipée, air, 8 500 $. 947-1362

BMW 88, M3, mag BBS 16" 57 000 milles, 22 000 $.
N.J. Autos 983-6769

BONNEVILLE SSE 1989, tout équipée, cuir, toit, excellente condition, un propriétaire, 11 900 $. 686-4889

BRONCO Ford 1986, 3 portes, très propre, très bonne condition, 5500$. Soir 263-4250, jour 263-2226.

BUICK ELECTRA 86, tout équipée, A-1, un seul proprio, 1-653-6325.

BUICK Century '86, équipé, mécanique A-1, 1900 $, Gary: 975-0625

BUICK Century Ltd 86, tout équipé, 90 000 km, A-1, 3200 $. 497-6059

BUICK Century Ltd, 86, toute équipée, A-1, 2 995 $, 682-8913.

BUICK Century LTD 90, air, V6 3.3 L., très propre, après 18h 464-4195.

BUICK Century, 81, très solide, moteur puissant, silencieux neuf, voiture propre, 750 $, 284-2834

BUICK CENTURY LTD; 91, une proprio. Toute équipée. 52,00km. 13 500 $. 461-0315

BUICK Electra 86, 4 portes, équipée, très propre. FAUT VOIR.
CHRYSLER RIVE-SUD
444-9400

BUICK Parc Ave '87, etat A-1, grise, toit vinyl, 5500 $. 331-3755.

BUICK Park Ave '86, équipée, A-1, 4 900 $. Auto David. 949-7936

BUICK Park Ave 87, tout équipée, 6900 $. Inter-Save Auto 984-1026.

BUICK Le Sabre 88, t-type, tout équipé, 6 999 $, Robert: 699-4569

BUICK Lesabre LTD 1990, 4 portes, état neuf. FAUT ABSOLUMENT VOIR. SUPER SPECIAL.
RIVE-SUD CHRYSLER
444-9400

BUICK Park Ave. '86, mécanique A-1, très propre. Équipée de luxe. 121 000 km. 5 900 $. 963-3333.

BUICK Regal (Somerset) LTD, 87, A-1, 78 000 km, 3 850 $, Unik 278-6661.

BUICK Regal '88, tout équipée, bourgogne, 1 propriétaire 107 000 km, 5 600 $. 629-8976

BUICK Regal Ltée '88, 82 000 km, 6 800 $. Atomium inc. 623-3373.

BUICK Regal LTD '93, 6 000 km. "Silver". Beaucoup d'options. Moteur 3 800. 19 800 $. 621-7603.

BUICK Regal LTD, sport, 89, comme neuve, toute équipée, mag, DOIT VENDRE, 7 900 $, 695-2870.

BUICK Regal 89 LTD, blanc/ int. rouge, 44 000 km, cuir, ABS, toit, air, condition A-1, 11 495 $, Philip: après 20h: 488-4428

BUICK Skyhawk 87, aut., 4 portes, 4 cyl. 87 000km. 2950$. 591-6647

BUICK Skylark '85, 4 portes, aut., V6, air, 2850 $, un seul propriétaire, 421-6102, Hébert Auto.

BUICK Skylark 1993, 3000 km, 14 800 $. B.L. AUTO 655-6793.

BUICK Somerset Ltée 87, 2 portes, 6 cyl., aut., radio am fm 4 haut-parleurs, vitres serrures élect., régulateur de vit., volant inclinable, très b

TRANSPORT ET VÉHICULES AUTOMOBILES

AUTOBAINES AUTOBAINES AUTOBAINES AUTOBAINES AUTOBAINES

HONDA Civic 82, 4 portes, aut., mécanique A-1, bas millage, 850 $ négociable, 665-2394

HONDA Civic 85, 3 portes, 108 000 km, 2 200$, 391-0508; 465-0086

HONDA Civic 86, GL, 4 portes, aut., 90 000 km, 2 850 $, 1-432-9113

HONDA Civic 86, 4 vit., 127 000 km, très propre, 2300 $, 622-4952

HONDA Civic 86, 5 vit., incroyable, condition, 3 500 $, 594-0309,.

HONDA Civic 89 DX, 5 vit., 63 000km, aubaine 5700 $, 969-1722

HONDA Civic 90, 4 vit., 83 000 km, 5500 $, 979-4936

HONDA Civic 91, turquoise, 50 000 km, neuve. Ottocasion 256-1994

HONDA CRX '86, 5 vit., 98 000 km, 4 850$. Urgent. 983-6077

HONDA CRX '87, 98 000 km, condition A-1, fauf voir, 4 850 $. Gestion C. D. 686-8789

HONDA CRX 86, 5 vit., rouge, toit ouvrant, A-1, 3900 $, 926-3936

HONDA CRX 88, 25 000 km, aut., blanc, pneus été/hiver, 7 900 $, 418-841-0847, 514-278-7489.

HONDA CRX 89 rouge, 5 vit., 100 000km, garantie, aubaine. L.G. Auto 327-3660

HONDA Prélude SI 88, tout équipée, air, garantie, 438-9496

HONDA Prelude S 89, 72 000 km, garantie. Guérin Autos, 953-3595.

HONDA Prelude SI 88, aut., air, 104 000 km, 8 100 $, (514) 224-2764.

HONDA Prelude 1985, aut., servos, 119 000 km, garantie, 3 995 $, Auto Chapdelaine 686-1549

HONDA Prelude 85 aut., 85 000km, équipée, garantie, tout voir. L.G. Auto 327-3660

HONDA Prelude 87, radio Alpine, toit ouvrant, 8 pneus, vente rapide 5555 $, 464-1857

HONDA 91, Civic DX, 3 portes, 101 000 km, garantie 6 ans/illimité. Mtl 4 Cylindres. 678-0971.

HYUNDAI Excel CX 90, 38 000 km, 5 vit., très propre, 477-9426

HYUNDAI Excel CXL 90, aut., toit ouvrant, 35 000km, 6200$. 253-3370

HYUNDAI Excel CXL 91, 4 portes, 34 000 km, air, servos, garantie, 6500 $, S.D. Auto, 952-9908.

HYUNDAI Scoop LS bleue 1991, int. gris, 5 vit., balance garantie 49 000km, 8200$. Chantal, 635-3849

HYUNDAI Sonata GL 90, 5 vit., très bon état, 6 775 $, 653-7574

HYUNDAI Stellar CXL 87, équipée, 2 500 $, Inter-Save, 984-1026.

HYUNDAI, Scoop LS 91, rouge, man., excellent état, 39 000 km, Am/Fm cassette, 8200 $, 444-2278.

HYUNDAIExcel 88, 5 vitesses, grise 86 000km 2999 $
RIMAR AUTO 253-4888

HYUNDAY Scoop sport '91, aut., blanche, cellulaire, Leclair Autos - Camions 376-2630.

INFINITI G20 1991, 5 vit., int. cuir, 120 000 km, garantie prolongée. 16 000$. 342-8323

ISUZU I Mark LS turbo '89, 5 vit., 4 portes, 90 000 km, 5500 $. Marie-Claude (514) 773-5855, 875-6892.

ISUZU Impulse XS 1991, 71 000 km, très propre, 5 vit., 8 500 $.
Alain 437-9743

ISUZU I-Mark Turbo 87, bon état, 2500 $, 689-1871, 861-1940.

ISUZU I-Mark, Turbo RS, 88, 102,000km, 4,300$, 444-7660

ISUZU Stylus 91, Berline, 4 portes, 5 vit., 35 000 km, garantie, 6999$. S.D. Autos 952-9908

ISUZU Trooper 1988, man., 4 cyl., 70 000 km, 9995 $, 744-8039

JAGUAR '88 Edition Spéciale, 39 000 km, 376-6461

JAGUAR roues de broche, 2 400$ pour 1 200 $. 767-6581, 952-7074.

JAGUAR sport Type E, auto de collection, 1969, condition "show room" pour connaisseurs, prix 48 000 $ ferme, 838-8085

JAGUAR Sovering 1990, noire, 44 000 km, (418)-547-2035.

JAGUAR Vanden Plas 92, V-12, tout équipée, seulement 27,000km.
FAIRVIEW
LINCOLN MERCURY
697-2211 875-1994

JAGUAR XJS 1991 convertible, blanche int. bleu, 55 000 km, garantie 90 000 km, 687-1259

JAGUAR 1952 XK 120, réplique, 18 000$, à qui la chance? 653-3047

JAGUAR

89 Sovereign, aubaine 18 895 $
89 XSJ , spécial spécial! 17 900 $
88 Sovereign, 60 000km, 17 500 $
633-4487, 953-1465, ouvert sam.
Liquidation d'Autos Montréal

JEEP Cherokee sport 90, 62 000 km, rouge int. gris, 13 200 $. 483-4334, après 18 h.

JEEP Cherokee 1984, excellente condition, 3800 $, 325-3278

JEEP Cherokee 1984, rouge vif, très propre, 112 000 km, batterie, freins, silencieux et amortisseurs neufs, dois vendre, 4000 $ discutable, 628-9918

JEEP Cherooke Ltd, 120 000 km, 88, aut. 9 500 $. 767-6581, 952-7074.

JEEP CJ7, 1982, 4 cyl., vert, 4000 $. 659-6148.

JEEP Wagoneer Lted 1988, noire, état impeccable, 85 000 km, balance garantie 20 mois, tout cuir, tout élect. air climatisée, 11 500 $. Jour 737-4538; soir 738-8551.

JEEP YJ 1992, 15 000 km, état neuf, 13 950 $. 383-1150.

JETTA '85 turbo, diesel, 198 000 km, très propre, 3895 $.
Jencajo Auto, (514) 746-6709

JETTA '87, aut., 90 000 km, excellent état, 5000 $. 679-9815.

JETTA '88, aut. 91 000 km. Servos. Toit. Très très propre. 5995 $.
Jencajo Auto (514) 746-6709.

JETTA '90, 38 000 km, 5 vit., toit, pas d'hiver, 11 900 $ négociable, 844-0287 après 17 h. Privé.

JETTA '91, garantie Volks 3 ans ('96), km illimité sans déductible, impeccable, bleu capri, 58 000 km, 5 vit., toit ouvrant, 4 appuies-tête, "doorlock", am-fm cassette, 6 HP, non fumeur, 11 300$, 964-2080

JETTA '91, 5 vit., toit, 46 000 km, garantie, 10 000 $, 628-1281

JETTA diesel turbo '84, 4 portes, 5 vit., toit ouvrant, 2 000$. 467-7740

JETTA Carat '88, grise, 4 portes, tout équipée, toit ouvrant, sièges chauffants, excellente condition, 5050 $, 589-2306, 689-1285.

JETTA Carat 86, tout équipé, 4 portes, toit ouvrant, 4850 $. 671-0959, 597-5076

JETTA Carat 87, noire, 4 portes, aut., 79 000 km, tout équipée, très propre, 4 950 $. 433-7686 jour; soir 434-9329.

JETTA Flair 89, 5 vit., 4 portes, toit, mag, A-1, 7000 $, 589-9701.

JETTA GL 1988, Edition Wolfburg, servodirection, vert-bleu, spoiler, bande décorative slalom, sac à ski, 467-7578

JETTA GL 88, 130 000 km, toit, 5 vit, repeinte bleu métallique, mécanique A-1, radio-cassette. Factures. 4000 $. 489-2779

JETTA GL 87, 5 vit., beaucoup d'extra, plusieurs pièces neuves, 151 000 km, 4400 $, 434-9361.

JETTA GL 88, 92 000 km, 5 vit., air, 8 pneus, 5850 $. Nat, 492-8557.

JETTA GLI 88, 5 vit., sièges Recaro, prix spécial 5250$, 359-4488

JETTA 85, A-1, 115,292 km, 5 vit., toit, 8 pneus, alternateur, freins et démarreur neufs, 3000 $. 655-4666

JETTA 86, 140 000 km, essence, 5 vit., bon état, 3200 $. 342-4200.

JETTA 89, 4 portes, aut., toit, 6 800$, A.M. Inc. 629-5544

JETTA 89, 5 vit., toit, 4 portes 88 000 km. 5800 $. 621-1438

JETTA 91 Turbo diesel, bien équipée, balance garantie mai '96/km illimité. 11 850 $. 471-9526.

JIMMY 1989, Gypsi, rouge, 4x4, automatique, échange accepté. Blainville Toyota 435-3685

LANCIA ZAGATO

1982, 58 000km! Faut voir!
633-4487, 953-1465, ouvert sam.
Liquidation d'Autos Montréal

LASER '86, noir, 86 000km, pas d'hiver, Michelins. 2550 $, 673-6638.

LASER RS 90, tout équipé, 1.8l, 5 vit., faut voir! Pas de TPS, 621-8486

LIMOUSINE Lincoln VIP 1988, blanche, très propre, 73 000 km, demande 22 000 $. Liette jour: 382-4100, soir: 328-8181.

LINCOLN Continental 87, blanche, état impeccable, 7800 $ négociable Après 18h: 962-1497

LINCOLN Continental Mark 6, 1982, 105 000 km, 3 200 $.
Jour 871-8222, soir 466-6812

LINCOLN Continental Signature 1983, excellente condition, pas de rouille, 2500 $. 444-9851.

LINCOLN Town Car Signature 1992, noire, sièges cuir gris, 76 000 km, très propre, 26 000 $.
Jour demandez André 514-263-0101

MAGS Momo Quasar avec 4 pneus neufs Pirelli P-600, 15". Valeur 2500 $. pour 1800 $. 248-2000

MALIBU 81, inspectée et très fiable, soir: 627-1108.

MAZDA 626 LX 91 aut., 4 portes, toit, air, équipée, blanche. 279-6301
CLERMONT AUTO

MAZDA '91 Protégé, 5 vit., 3 ans garantie, 9500 $. 721-9099.

MAZDA GLC sport 83, 3 portes, charcoal. Très propre, bonne condition, toit ouvrant, 4 mags, 4 pneus d'hiver. 1500 $. 449-8861.

MAZDA Miata '92 SE, noire, cuir, CD, 22 000 km, 17 900 $, 844-1766

MAZDA Miata 1992, 18 000 km, blanche, servo direction, mags, balance de garantie, 16 995 $. Boffey Auto. 947-7361 ou 651-0379

MAZDA Miata 90, aut., bleue, toit dur, 52 000 km, balance de garantie, 14 500 $, 245-3997

MAZDA Miata 90, bleue, 2 toits, 57 000 km, A-1, 13 800 $, 522-9508.

MAZDA Miata 91, édition spéciale, 15 000 km, vert forêt, entreposée hiver, sportive de luxe, en superbe état, 18 000 $, 425-1150.

MAZDA Miata, 90, 86 000 km, burine, système anti-vol,, 11 900 $, 446-6509. après 18h,.

MAZDA MPV '90, 47 000 km, impeccable, 11 250 $, 668-8846

MAZDA MPV '91, 4 roues motrices, LX, V6, 2 air, ABS, etc. Novato Inc., 951-3291

MAZDA MPV 89 LX V-6, air, 7 places. 73 000 km. 482-0105 privé.

MAZDA MX-3, Precidia '92, 6 cyl., air, 5 vit., tout équipé, 19 000 km, 8 pneus, 15 700 $, 364-3033

MAZDA MX3, 92, rouge, 24,000km, garantie, 12,500$, 493-6012

MAZDA MX6 '89, 5 vit., prix 6 900$. Cantin Auto. 523-3518

MAZDA MX6 '90, aut., sport, Leclair Autos - Camions 376-2630.

MAZDA MX-6 GT achetée 89, équipée A G Z + air, 55 000 km, alarme, 8700 $, 661-1024

MAZDA MX6 GT Turbo 89 man., air,4WS, équipée, 85 000km garantie, doit vendre 9200$ 527-3795.

MAZDA MX6 89, turbo, tout équipée, balance de garantie, excellente condition, 768-3683.

MAZDA MX6 90 coupé 49 000km, balance de garantie, excellente condition, 737-2532
LUCIANI ACURA

MAZDA MX6, 89, 70 000 km, aut., air, noire, A-1, 8000 $, 383-6066.

MAZDA Protégé DX '91, aucune réparation. 8 200 $. 447-9008.

MAZDA Protégée LX 90, 5 vit. 77 000 km, tout équipée, 7 700 $, François: 442-4961, soir: 433-7877.

MAZDA RX 7 1990, noire. Air climatisé, mags. Très propre. 33 000 km. 12 900 $. 984-9029.

MAZDA RX 7, GXL, 25 000 mi, jamais sortie l'hiver, 14 900 $, 979-9449

MAZDA RX7 '93, gris argent, 1200 km, état neuf, (418) 589-3491.

MAZDA RX7 GSL SE '85, 80 000 km, tout équipé, état A-1, 979-0562.

MAZDA RX7, 84, 107 000 km, excellente condition, 329-1187.

MAZDA 1988, MX 6, LX, aut., équipée, 75 000 km, tout originale, 6700 $. 342-5128

MAZDA 323 IX '88, 5 vit., 2 portes, 75 000 km, 3 850 $. Marco 881-0771.

MAZDA 323 DX 88, 3 portes, accidentée, 100 000km, pneus 6 mois, mécanique A-1, 2000 $, 689-6739 soir.

MAZDA 323 LX '87, aut., 105 000 km, A-1, Marchand, 979-4446.

MAZDA 323 LX 88, bleue, hatchback, 5 vit., 125 000 km, système d'alarme, 3500 $. 434-4955.

MAZDA 323 LX, 1991, moteur 1.8 litres, aut., air climatisé, cruise, 39 000 km, payé: 15 700 $, garantie 03/96, 8500 $. S.D. Auto, 952-9908

MAZDA 323, 1992-93 (10), cut., servos-freins-direction. 1992 (8 200 $) 1993 (9 200 $). J.M.P. Automobiles, 683-6463.

MAZDA 323, 91, 4 portes, aut., garantie 3 ans, cruise, 28 000 km, 9 750 $, 326-4544.

MAZDA 323, 91, 5 vit. 54 000km, balance de garantie Mazda 7995$
AUTO RIMAR 253-4888

MAZDA 323, 92, aut., 22 000 km, garantie, Guérin Autos, 953-3595

MAZDA 626 LX turbo '87, 5 vit., 8 pneus, bon état général, 3300 $, 688-5143, 1-563-1748

MAZDA 626 LX 84, 5 vit, man, A-1, 127 000 km, 1950 $. 968-2864

MAZDA 626 SE, '90, blanche, aut., air, cruise, "sherlock", protection Trio, 57 000 km, carosserie et mécanique A-1, 9000 $ non négociable, soir: 956-1324

MAZDA 626 1981, 4 portes, 5 vit., man., toit ouvrant, 1 100$. 324-7891

MAZDA 626 1990, man., 84 000 km, 8 500 $, après 17 h 663-7955.

MAZDA 626, '86, 4 portes, aut., 150 000 km, très propre, 2 400 $. 922-1173

MAZDA 626, 87, 4 portes, aut., 98 000km, mécanique A-1, 477-9426

MAZDA 626, 88, automatique. air climatisé 6999 $
AUTO RIMAR 253-4888

MAZDA 626, 90, équipée, 8 000 $, Inter-Save, 984-1026

MAZDA 86, RX7 GLX, 2 + 2, aut., 108 000 km, Montréal 4 Cylindres. 678-0971.

MAZDA 86, 626 LX 2 portes, aut. cruise, toit ouvrant vitres et portes élect. mags am-fm cassettes
CRISTOFARO SUBARU 270-1159

MAZDA 929 1988, tout équipée. Comme neuve. Un seul propriо. 8 pneus neufs inclus, 8 500 $. 629-3066 ou 667-9677

MAZDA 929, 1988, 82 000 km, 5 vit., impeccable. 494-0610.

MERCEDES BMW VOLVO
MECANIQUE 40 $ h
300 turbo diesel, 85. Garanti 300 turbo diesel 82 familiale.
SPÉCIALISTE EUR AUTO
431-7209 (6 jours)

MERCEDES Benz 300 TE familiale, 88, noir/noir. 85,000 km. 733-6993.
MONDIAL

MERCEDES Benz 380SE, 1984, seulement 78,000 km. originale. $17,800. 733-6993
MONDIAL

MERCEDES-BENZ
280 SL 1970
Classique, bon état, 2 toits 24 500 $ 486-0974

MERCEDES 190 2.3 1988, noire, excellente condition, 334-3936

MERCEDES 190 2.6 1989, excellente condition, jour: 951-2721, soir: 465-6480

MERCEDES 190, 2.3 1988, blanche, superbe condition, carnet, 81 000 mi., 16 500 $. Soir 696-1994.

MERCEDES 190, 2.6, 1989 , aut., 57 000km, 633-4487, 953-1465
Liquidation d'Autos Montréal

MERCEDES 190D 1984, 5 vit., 138 000 km, bonne condition, bleue royale, 8000 $ négociable. Ghislain (819) 845-3962 laissez message.

MERCEDES 190E, 2.6L, 91, excellent état, noir et crème, bas km, garantie. Meilleure offre. 421-4086.

MERCEDES 1983, 380 SEL, superbe, un seul propriétaire, 128 000 km.
M.P. Auto Contact 945-9396

MERCEDES 230 SL, 65, convertible, "Roadster" collection, A-1, 28 000 $ négociable. 444-9246.

MERCEDES 230, 1974, Européen, excellent état, 4800 $, 488-4644

MERCEDES 240D 1978, toit soleil, carnet d'entretien, 2900 $. 694-3682

MERCEDES 240-D 77, 178 000 mi., très bonne condition, 5 000 $, négociable, 496-7664. 366-4037.

MERCEDES 250 C, 1971, grise foncée, 2 portes, coupée, toit ouvrant élect., radio cassette, en bonne condition, jour: 418-338-9111 demandez Serge, soir: 418-227-4306 demandez François.

MERCEDES 300CE

1990, "diamond black"/cuir noir 953-1465, 633-4487, ouvert sam.
Liquidation d'Autos Montréal

MERCEDES 450 SEL, convertible, 76, vrai bijou, 16 900 $, Auto R.B. 968-0433

MERCEDES 560 SL '88, 37 000 km, excellente condition. Int. Jacques Bissonnette, 376-7312 ou 964-2091

MERCEDES 82, 300 DT, remise à neuf, 670-6272

MERCEDES 89, 260 E, 69 000 km originale, bien entretenue, 8 pneus, 26 900 $, Gilles Boisclair, 418-655-4122, Auto G. Paquette 514-668-8020

MERCEDES 89, 300E, 82 000 km, garantie. Tel: 467-7426 ou 464-5733

MERCEDES 91 300 E, 3.0 li, 38 000 km, tout équipé, int. cuir, 4 pneus d'hiver, garantie. 448-0392

MERCEDES: propriétaire d'une 500SL 1991 aimerait l'échanger contre BMW 850 aut. Tél.: 592-1475.

MERCEDES
AUTOS METZ
MERCEDES 89, 190E 2.6
MERCEDES 87, 190E 2.3
Service Auto Européenne
Taux horaires: 40 $, 687-2330

MERCURY Lynx '84, A-1, remise à neuf, 5 vit., 1075 $, 677-9501

MERCURY LYNX L 86, 5 vit., 4 portes hatchback, cassette, 105 000 km, A-1, 1450 $, 697-1397.

MERCURY Marquis 86, tout équipé, condition A-1, bas km, 722-2862

MERCURY Sable GS '88, air, équipée, impeccable, 46 000 km. Aubaine pour connaisseurs de Taurus et Sable. 6 650 $. 695-3087.

MERCURY Sable GS '91, tout équipée, reprise de banque, 9 500$. Gestion C.L. 386-8565

MERCURY Sable 87, LS, tout équipée, très propre, 73 000 km, prix 6 500 $. 923-4300

MERCURY Topaz LS '89, équipée. Honda Boucherville, 449-5050

MERCURY Topaz 1985, bonne mecanique, 87 000 km, prix demandé: 900 $. Après 18h: 687-4878

MG blanche 1980, 2 toits, 84 000 km, prix discutable, 766-0458

MG Midget 1962, convertible, évalué 6500 $, négociable, 685-1788

MGB '72, rouge, "roll bar", 2 900$. 449-0668, 641-2693

MGB convertible 76, rouge, bonne condition à 500 $. 254-0572

MGB 1976, blanche, 5000 $. Rollbar, radio Blaupunkt, porte-bagage et système d'alarme incl. 279-1061.

MGB 1977, excellente condition, 9000 mi., orange, pièces originales, prix 8000 $. 819-539-6818 soir.

MIATA convertible 90, aut., 2 toits, Chomedey Hyundai, Yvan 682-6000

MICRA '84, 84 500 km, 850 $ négociable. Soir 723-3844

MICRA 1988, 92 000 km, comme neuve, 3100 $. Marchand, 979-4446.

MONZA 80, 67 000 km, 2 hiver seulement, très bonne condition, 1400 $, 634-9645

MUSTANG '92, LX coupe, 5.0 L noire, vitres teintées, aut. air, 13 000 km, tout équipée. Garantie totale Ford nov. 95. Comme neuf + +. 14 900 $. 762-4856.

MUSTANG GHIA 74, V-6, très propre, 120 000 km, (819) 357-8790.

MUSTANG GT Cobra 91½, V8, 19 000 km, air, toit, rouge, garantie, 13 999 $. S.D. Auto 952-9908

MUSTANG LX '89, aut., 4 cyl, 2.3 l, condition A-1, 681-1989

MUSTANG LX 1987, 2 portes, aut., radio cassettes, mags, propre, 1950 $, 640-5425

MUSTANG LX 89, 5 L, 5 vit., rouge, 78 000 km, bon état, 8 300$, Unissons Autos, 497-4214.

MUSTANG LX, 87, 5 vit., carrosserie mécanique A-1, 455-4765.

MUSTANG 1989 LX, coupé, 5 vit., air, 63 000 km, impeccable partout, 4900 $. 342-7040.

MX6 1991, vert métallisé, mag, spoiler, cruise, air, equalizer digital, 5 vit., 24 000 km, 11 700 $. Luc au 667-9174

NEW YORKER 1985, tout équipée, très bon état, 2800 $, 725-1424

NEW YORKER 85, tout équipée, super propre, A-1, 2700 $, 581-6118

NISSAN +cf40Maxima 93, 11 000 km, 21 500 $, Auto R.B. 968-0433.

NISSAN Maxima 91, toit, 72 000 km, 17 500 $. 381-0703.

NISSAN Micra '86, 5 vit., 160 000 km, moteur et freins refaits à neuf, modèle équipé, super propre, aucune rouille, 1950 $. 881-0048.

NISSAN Micra '90, garantie, 3 portes, man., 5 vit. 68 000 km. Prix 4 000 $. 488-8297 après 16 h 30.

NISSAN Micra GL 1989, 5 vit., garantie Nissan, 3 500 $.
Marie 344-1604 ou 944-4276

NISSAN Micra, 87, 3 portes hb, 5 vitesses, échange accepté.
BLAINVILLE TOYOTA, 435-3685

NISSAN Pulsar NX Special Edition 1987, toit T, 5 450 $. 928-0035

NISSAN Pulsar NX 88, blanche, 60 000 km, 5500 $, 629-6051

NISSAN Pulsar SE 87, manuelle, 3900 $. 346-0789

NISSAN Pulsar, SE, 88, 57 000 km, man. 6 900 $, 525-7078. 434-2208.

NISSAN Sentra XE 1991, champagne, am fm cassette, volant ajustable, régulateur de vit., rétroviseur élect. balance de garantie Nissan, seulement 56 000 km, Auto G. Paquette (1981) Inc. 668-8020.

NISSAN Sentra '88, 5 vit., 5 portes, équipée, 3 450$, 733-5995

NISSAN Sentra 85, bon état, 2 portes, 5 vit. 1800 $, 354-5878

NISSAN Sentra 87, 5 vit., 150 000 km, très propre, aucune rouille, 2 800 $. 493-6366 - 881-0048

NISSAN Sentra 88, XE, 5 vit, toit, gris, 92 000 km, garantie Nissan, 4200 $ 727-3781, 967-5573

NISSAN Sentra 89, 4 portes, air, 4800 $. Inter-Save Auto 984-1026.

NISSAN Stanza '87, 105 000 km, excellent état, 4 800 $. 344-3896

NISSAN Stanza '87, 5 vit., man., bourgogne, 162 000 km, bonne mécanique, 3 500 $. 744-8132

NISSAN Stanza '87, 90 000 km, 5 vit., 4 portes, 4 cyl., air, mécanique et carrosserie A-1, faut voir, 4 750$ négociable. Après 17h 735-7457

NISSAN Stanza XE 90, aut., 76,000km, 8500 $, 689-6353 soir.

NISSAN Stanza 92, garantie complète 160 000 km, air climatisé, groupe élect. complet, 14 750 $, particulier, 664-2782, 328-1798.

NISSAN 200SX '86, aut., aubaine 3 450 $. 967-4448

NISSAN 200SX '86, coupé, 130 000 km, condition A-1, 3 600 $. 922-8234

NISSAN 240 LE '92, man. 21 000 km, blanche, cuir, 18 700$. 623-1255

NISSAN 240 SX '89, 5 vit. 85 000km, 8 pneus, A1, faut voir. 7 995 $. 983-6077, 686-8789. Gestion C.D.

NISSAN 240 SX, 90, impeccable, 72 000 km, toute équipée sport, 10 700 $, 699-9222.

NISSAN 240SX 90, toit ouvrant, mags, fm cassette, impeccable, 76 000km, 10 500 $, 1-819-688-2809

NISSAN 300 ZX, 92, twin turbo, 7 000 km., 38 500 $. Pas de T.P.S. Echange considérée.
N.J. Autos. 983-6769

NISSAN 300ZX 2+2 '90, 71 000 km. Excellente condition. Jacques Bissonnette, 376-7312, 964-2091

OLDS Achieva S 92, 4 ptes, tout équipé, 7900 km. Faut voir. Balance garantie GM. M. St Jacques 670-9300. Duval Chevrolet.

OLDS Ciera GT 87, 2 portes, excellente condition, 120 000 km, 5 950 $. 252-9656

OLDS Ciera 1991, 4 portes, tout équipée, jamais sortie l'hiver, 16 000 km, 14 000 $. 474-0851.

OLDS Cutlass Ciera International 1990, complètement équipée, très propre. FAUT VENDRE.
RIVE-SUD CHRYSLER
444-9400

OLDS Cutlass Ciera Intl 1989, int. cuir, tout équipée. Spécial: 8 450$. J.M.P. Automobiles 683-6463

OLDS Cutlass Suprême SL '90, tout équipé, 39 000 km., balance garantie mars '94, 12 800 $, 346-2534

OLDS Cutlass Supreme International 1990, 89 500 km, 9000 $. 1-755-3863.

OLDS Cutlass Supreme 1990, 65 000km, équipée, 10 900 $, lundi au vendredi après 18h 629-4502.

OLDS Delta Royal BR '90 (2), équipés. Leclair Autos 376-2630.

OLDS Delta Royal 86, tout équipée, 4 300 $, Inter-Save, 984-1026

OLDS Firenza LX '85, 49 000 km, 2 200 $ négociable, privée. 422-7429

OLDS Oméga '83, 6 cyl., aut., très propre, 1 200 $. 271-6881

OLDS Regency Elite '92, 6 800 km. Employé GM. 25 600 $. Balance de garantie. (514) 883-1512.

OLDS Supreme Inter '91, entièrement équipée, 70 000 km, excellent état, 856-3155 ou 747-4977

OLDS Toronado '91, 17 000 km, spéciale, 376-6461

OLDS 84, 4 portes, aut., V-6, propre, bonne mécanique, nouvelle peinture, 2500 $. 631-9748.

OLDS 98, Regency, Elite 1991, garantie GM, 19 200 $. 434-4764

OLDSMOBILE Calais 1988 tout équipée, 84 000km, 5300 $, 593-8703 soir ou laisser message.

OLDSMOBILE Delta Royal Brougham 1991, 53 000 km, tout équipée, impeccable, balance de garantie 3 ans. 16 700 $. 389-3575, 338-1910.

OLDSMOBILE Firenza 1986, LX, 4 portes, 4 cyl., aut., servofreins-direction, toit soleil, excellente condition, 1950 $. 722-9502.

OLDSMOBILE
Regency Brougham 89, 43 000km.
Delta Royal 90 tout équipée.
Clermont Auto 279-6301

OLDSMOBILE 88 Cutlass Supreme, tout équipé, 5 495 $ 979-4446

P.A.T. TOYOTA
TOYOTA TercelDXZ 89, aut. 53,000km
TOYOTA Tercel DX 5 portes, 89, 43,000km.
ACURA INTEGRA, LS,88,4 portes, air clim. 64,000km.
PONTIAC, Sunbird, SE 88, 2 portes, 85,000km.
TOYOTA Corolla LS 91, aut.4 portes, 65,000km.
TOYOTA CAMRY, LE 92, aut. 13,000km. Air clim.
MERCURY, Sable, GS,1990, aut. 3.8 litres, toit ouvrant. Mag. Sièges électriques et plus, 60,000km. Spécial 10 995 $
Inf: Jean-Luc
640-1474
Aucune offre raisonnable refusée
R 550

PEUGEOT 604 1981, V6, 500 $. PEUGEOT 604, 1983, turbo diésel, 2000 $. Daniel 514-771-2402

PLYMOUTH Colt, 100E, (2 stock) 91-92. Manuelle et automatique. Radio cassette. Bas kilométrage. Balance de garantie Chrysler. Si l'économie et le plaisir de conduire vous intéresse, contactez-nous... Boul. Dodge Chrysler 2955 Métropolitain ouest, 748-2955

PLYMOUTH Horizon 1985, aut., bon état, message: 722-0251

PLYMOUTH Laser 1992 RS turdo, AWD, complétement équipée, 400 km, ex-démonstrateur, vrai bijou.
VRAI AUBAINE. FAUT VENDRE.
RIVE-SUD CHRYSLER
444-9400

PLYMOUTH Reliant LE 89, 4 portes, 61 000 km, VRAI BIJOU. SUPER SPECIAL.
RIVE-SUD CHRYSLER
444-9400

PLYMOUTH Sundance RS 89, 2 ptes, automatique. vitres et portes élect. mags, am-fm cassettes
CRISTOFARO SUBARU 270-1159

PLYMOUTH Sundance 1992 (3), 4 portes, aut., air, stéréo cassette, bas km, super spécial. Faut vendre
RIVE-SUD CHRYSLER
444-9400

PLYMOUTH Tourismo '63, 83 000 km, dame propriо, 11953. 593-9660.

PLYMOUTH Voyager SE '88, 7 passagers, 6 cyl., 140 000 km, 6500 $, 625-8629

PLYMOUTH Voyager 1985-86-88, 5 et 7 passagers avec air climatisé. J.M.P. Automobiles. 683-6463

PLYMOUTH Voyageur 88, 89, 4 cyl., aut., 5 passagers, mécanique et carrosserie A-1.
FAUT VENDRE. SUPER SPECIAL
RIVE-SUD CHRYSLER
444-9400

PLYMOUTN Sundance '91, 8000 km seulement, aut., air, 2 portes, Leclair Autos - Camions 376-2630.

PONTIAC Bonneville SSE 1990, noire, tout équipée, 16 900 $, privé, 737-4693

PONTIAC Fiero GT 1985, 50 000 km, comme neuve. 465-1999

PONTIAC Firebird 1988, 45 000 km, A-1, jamais sortie l'hiver, 695-7519

PONTIAC Firefly 88, 5 vit., 4 portes, 115 000 km, 2950 $. 443-1026.

PONTIAC Firefly 89, rouge, 75 000 km, 4000 $, 745-1048

PONTIAC Firefly, '89, aut., 3 800$. Honda Boucherville, 449-5050

PONTIAC Grand Am LE, 89, équipée, 82 000km, pas corrosion, A-1, 7 900 $ négociable. 355-2183.

PONTIAC Grand Am SE 89, équipé, automatique, moteur Quad 4, air. 70,000 km. René 747-9811.
ST-LAURENT TOYOTA

PONTIAC Grand Prix SE 1988, 2 portes, équipée, bas km, vrai bijou.
RIVE-SUD CHRYSLER
444-9400

PONTIAC Grand Prix SE 1988, 2 portes, tout équipée, blanche, excelente condition. 464-4399 soir

PONTIAC Sunbird 1986 LE, 4 cyl., 4 portes. Aut. Servos freins et direction. Bas millage. Stéréo. Comme neuf. 2 250 $. 646-7844.

PONTIAC Leman SE 92, 32 000 km, rouge, A-1, cassette, 5900 $, 6 ans garantie, 278-3791 18h.

PONTIAC Tempest 89, aut., impeccable, 80 000 km, 4250 $, garantie, S.D. Auto, 952-9908

PONTIAC 6000 LE 1987, 4 portes, 6 cyl., 78 000 km, toute originale, impeccable, 4600 $, 342-7040.

PONTIAC 6000 LE 88, V-6, air, 92 000 km, 5900 $, 975-0965.

PONTIAC 6000 LE 89, V6, 4 portes, air, 97 000km, 6500 $, 524-0434

PONTIAC 6000 LE 91, V-6, blanc/bourgogne, overdrive, air, balance garantie GM, 10 400$. 666-1529. Pagette: 930-0305

PONTIAC 6000 STE 87, 49000$, tout équipé, 104 000km, 2 tons, 385-1818

PORSCHE 911 Targa, 82, originale, rouge, 25 000 $, 492-1578.

PORSCHE 911 1973, toit Targa, rouge, 6 cyl., 368-1660

PORSCHE 911 1979, toit soleil, toutes options, 19 000 $. 694-3682

PORSCHE 924 '82, A1, 150 000 km, mécanique refaite à neuf, femme proprio, faites une offre! 365-0760

PORSCHE 928 demandée, 1988 ou 1989, bon état, sérieux, 629-5820.

PORSCHE 928 S4, 1990, noire, aut., 73 000km, 44 500 $, 254-3936

PORSCHE 944 1987, voiture extraordinaire, impeccable, rouge int. cuir noir, liste environ 25 000 $ vendrais 16 500 $. 649-9917

PORSCHE 959 blanche, 1987, neuve, de collection. Bruno 670-4569.

PROBE GL 1989, blanche, aut., 75 000 km., en parfaite condition. 6400 $. Soir et fin sem. 465-1059

PROBE GT Turbo '89. Faites votre offre. Honda Boucherville, 449-5050

RENAUD Alliance 84, 5 vitesses, verte 999 $
RIMAR AUTO 253-4888

RENAULT Alliance '87, 4 portes, aut., 2350 $, Leclerc Auto, 666-3222

RENAULT Alliance 85, man., toit ouvrant, rouge, 2 portes, excellente condition, 1100 $, 594-3786, Louis

RENAULT Alliance 85, am-fm cassette, pneus hiver. 900$ 923-0222

RENAULT Alliance 87, aut., 1.7 L, bleue, 1550 $, 449-7648.

RENAULT Encore '84, 4 portes, très bon état, 700 $, 664-1553

RENAULT Encore 84, LS, man., 2 portes, 700 $. 987-8130, 629-3978

RENAULT GTL 1985, toit ouvrant, pas de rouille, 1250 $, 482-5267.

RENAULT 18 familiale 86, aut., 2.2, excellente, 2600 $. 274-6370.

RENAULT 5 '86, rouge, 100 000 km, radio am/fm. 600 $. 847-0887.

RENAULT 5 GTL 1985 bleue, 104 000km, toit ouvrant, propre, 1300 $ discutable, 653-3044

RENAULT 5 1984, très propre, faut voir. 825$. 646-4301 après 16 h

RENAULT 5, GTL, '85, 135 000 km. 900 $. 691-5005.
SAAB CONVERTIBLE

bas millage, jamais sorti l'hiver, impeccable, 16 750 $. '86, 900 S, tout équipé, aut., 4900$ Echange accepté. Auto Originale, 7 jours, 9h-21h. 433-7595.

SAAB 900 turbo 88 rouge spécial Saab Décarie 11 995$, 483-5555

SAAB 900 Sport 1986, 2 portes, propre, 4200 $, 621-5525

SAAB 900S, 88, 2 portes, 5 vit., 7 700 $, A.M. Inc. 629-5544

SAAB 9000 turbo 1987, noire int. cuir tan, tout équipée, 8 500 $, 686-1382

SATURN SL-2, 92, toute équipée, 7 000 km, 15 000 $, 435-1429.

SCIROCCO '85 Karmann Edition aut. 125 000 km. Equipée. 3795 $
Jencajo Auto, (514) 746-6709

SCIROCCO 86, vitres électriques, alarme, toit, Blaupunkt, à voir, 5000 $, 422-6712, sur semaine.

SCOUPE LS, 91, 37 000 km, balance garantie 100%, air, Spoiler, mag, vitres/miroir élect., toit, 5 vit., pneus neufs, A-1. 8 900 $, 336-4548.

SONATA L familiale 88, air, 5600 $. 581-2737.

SONATA GLS 89, aut., 66 000 km, 6500 $. 658-3630.

SPRINT '87, 51 000 km, man., rouge, 2 portes, 2 900 $. 327-7932

SPRINT décapotable '90, blanche, 75 000 km. Faut voir! 689-9238.

SPRINT 87, aut., 87 000 km, comme neuve, Marchand, 979-4446.

SPRINT 89, 5 vit., garantie, Impeccable, 85 000 km, 3100 $, 658-9413

SPRINT 90, rouge, 47 000 km, 4800$ négociable, Mario 691-3320.

SUBARU Chaser 88, aut., excellente condition, dame proprio, 2 600 $. 635-6556

SUBARU GL '86, 4 portes, aut. 88 000 km. stéréo/cassette Craig, pneus Pirelli. 1 400 $. 761-0278.

SUBARU GL '87 sport, 5 vit., air, cassette, 4 haut-parleurs, très propre, 3200 $. 632-0772.

SUBARU GL

TRANSPORT ET VÉHICULES AUTOMOBILES

AUTOBAINES AUTOBAINES

TEMPO L 89, 5 vit., air, 69 000 km, A-1, 3 900 $. Auto David 949-7936

TEMPO 89, air, garantie Ford, 3995 $. Ottocasion 256-1994

THUNDERBIRD '89, 97 000 km, bon état, 7800 $, 653-4545

THUNDERBIRD '91, sport, 14 000 km, moteur 5.0 L, tout équipée, cellulaire, jamais sortie l'hiver, état neuf, particulier. 256-0862

THUNDERBIRD turbo coupe '87, 4995 $. Marchand, 979-4446.

THUNDERBIRD 1980, mécanique A-1, 800 $ discutable. 966-0938

THUNDERBIRD 92, bas millage, aut., V-6, vitres et portes élect., 3 en inventaire.
FAIRVIEW
LINCOLN MERCURY
697-2211 875-1994

TOPAZ GS 1988, 4 portes, aut., air, 86 000 km, garantie prolongée, 4700 $. 342-7040.

TOPAZ L '87, man., 92 000 km, spécial 1795 $. Marchand 979-4446.

TOPAZ L 90, A-1, 17 000 km, air, aut., 6 250 $, Unik 278-6661.

TOPAZ LS 90, 4 portes, équipée, A-1, 6 300 $ negociable. 653-5082

TOPAZ 90, aut., air, 50 000 km, 6 500 $. Inter-Save, 984-1026

TOYOTA neuves, 1993. Jusqu'a 2 000 $ de valeurs ajoutées ou rabais ou financement à 5.9% sur certains modèles.
BLAINVILLE TOYOTA, 435-3685

TOYOTA Célica GTS 1991, blanche, 45 000km, man., tout équipée, toit ouvrant, air, compact disque, 16 800 $, 663-4209.

TOYOTA Camry '90, LE, V-6, équipée A à Z, 75 000 km, faut voir, 12 795 $. Gestion C.D. 686-8789

TOYOTA Camry LE '87, man., tout équipée, 104 000 km, inspectée CAA, 6000 $, 655-4395

TOYOTA Camry LE '88, aut., très propre, équipe, 7900 $. 769-2826.

TOYOTA Camry LE '88, parfaite. Honda de Boucherville, 449-5050

TOYOTA Camry LE '89, marine, tout équipé, air, 138 000 km, très propre, 8900 $. 944-5512.

TOYOTA Camry LE '90 aut., air, garantie avr. '96 / km illimité, 99 000 km, A-1, 11 800 $. 494-4560.

TOYOTA Camry LE '90, édition 25e aniversaire, 6 cyl., aut., compact disque, complètement équipé. SPÉCIAL! Leclair Auto 376-2650

TOYOTA Camry LE 1990, aut., bon état, 12 500 $, 284-2262, 666-1018

TOYOTA Camry LE 89, aut., 4 portes, tout équipée avec air, int.-ext. propres, 9 900 $, 648-9072

TOYOTA Camry 90 SE, tout équipée, V6, 60 000km, garantie prolongée, A-1, 15 750 $, 449-1189.

TOYOTA Camry 90, LE, V-6, aut., toute équipée, air, garantie prolongée, km illimité, 433-3438.

TOYOTA Celica GT '88, aut. Toit. 96 000 km. 6 500 $. 671-7554.

TOYOTA Celica GT 1989, automatique, air, tout équipé. 32,000 km. 2 tons gris. Rene 747-9811.
ST-LAURENT TOYOTA

TOYOTA Celica GTS 86, 5 vit., toit, excellent état, à discuter, 623-2801

TOYOTA Corolla '88, 4 portes, 5 vit., 85 000 km, impeccable, 5 895$. Gestion C.D. 686-8789

TOYOTA Corolla '90, 4 portes, man., 5 vit., bon état, 109 000 km, 6 500 $. Soir 492-1848

TOYOTA Corolla coupé SR5, 1990, bon état, radio cassette. Du lundi au vendredi 878-3224

TOYOTA Corolla familiale '90, 5 vit., air, bas millage, comme neuve, 6500 $, échange et garantie disponibles. P.F.P. Autos, 984-8922.

TOYOTA Corolla LE '88, 4 portes, aut., Auto Race. 582-0720

TOYOTA Corolla LE '88, aut., 4 portes, 64 000 km, liquidation! Leclair Autos - Camions 376-2630.

TOYOTA Corolla LE 1989, 4 portes, aut., propre, Supra Auto, 374-3310

TOYOTA Corolla LE 88 rouge automatique air 40 000km spécial Saturn Décarie 483-5555

TOYOTA Corolla LE 89, 5 vit., 105 000 km, 6 900 $, Robert: 699-4569.

TOYOTA Corolla LE 90, 4 ptes, blanc, autom. 52,000 km. Impeccable. 733-6993.

MONDIAL

TOYOTA Corolla LS 91, 57 000 km, vit. croisière, A-1, garantie 6 ans km illimité, 348-7074 après 16h

TOYOTA Corolla SE 90, 50 700 km, air, garantie 7 ans km illimite, 9 900 $, 355-6112.

TOYOTA Corolla SR-5, 1984, 5 vit.,sedan, 1050 $, 686-8277

TOYOTA Corolla 1989, or, 4 portes, man., 105 000 km, très propre, 6 500 $ négociable. 662-3493

TOYOTA Corolla 1992, familiale, aut., am-fm cassette, cruise, 50 000 km, garantie, pneus d'hiver sur jantes, excellent état, 521-0685 laisser message.

TOYOTA Corolla 85, 4 portes, man., 140 000 km, radiateur, réservoir à essence et huile refait, 2 300 $. 437-2601

TOYOTA Corolla 91, autom. servo freins, servo direction, rouge. 30,000 km. René 747-9811.
ST-LAURENT TOYOTA

TOYOTA Corrolla 88, A-1, 160 000 km, 5 900 $, 597-4510. 255-5682.

TOYOTA Previa LE 1992, tout équipée, rouge, 64 000 km. 6 ans de garantie. 22 000 $. 589-2377.

TOYOTA Previa LE 1992 démonstrateur. 10 000 km. Sièges capitaines. 2 air climatisés. Cowansville Toyota, (514) 263-8888.

TOYOTA Supra '87, 82 000 km, grise, 8400 $ négociable, 4 jantes d'hiver, 923-3341, 935-2120

TOYOTA Supra 1985, tout équipé, air, propre, Supra Auto, 374-3310

TOYOTA SR5 '89, 5 vit., rouge, faut voir, 7 795 $. Gestion C.D. 686-8789

TOYOTA SUPRA 89 blanche, aut., bon état, bas prix. 819-229-1170.

TOYOTA Tercel '86. Mécanique A-1. 2 400 $ négociable. 948-5473.

TOYOTA Tercel '89, 5 vit., 3 portes, air, 88 000 km, 4095 $, 963-9209

TOYOTA Tercel familiale, 86, toit, à voir, 2 950 $, A.M. Inc. 629-5544

TOYOTA Tercel DX '92, rouge, man. 2 portes. Radio-cassettes. 20 000 km. 8300 $. 523-8579.

TOYOTA Tercel DX 1993, neuve, 4 portes, aut., servos, 2000 km, 10 999 $, S.D. Autos 952-9908

TOYOTA Tercel DX 91, 4 portes, 5 vit., cassette, 32 000 km, garantie avril 97, 8 500 $, 445-9638.

TOYOTA Tercel DX 91, aut., 2 portes, garantie, 8100 $, 492-5272.

TOYOTA Tercel DX 92, 4 portes, aut. 8 900 $, A.M. Inc. 629-5544

TOYOTA Tercel DX. 87. 3 900 $ Therrien Auto 676-2820. 445-8476.

TOYOTA Tercel LE 91, 2 portes, coupé 5 vitesses. radio cassettes 55 000km, 737-2532
LUCIANI ACURA

TOYOTA Tercel 85, familiale, 5 vit., 82 000 km, mécanique A-1, 2 200 $ 739-5919.

TOYOTA Tercel 89, 80 000km, 5 vit., 4500 $, Chantale 582-2775.

TOYOTA Tercel 90, 2 portes, bleue, man. radio cassettes, 56 000 km, 6000 $ par C.A.A., 677-4845

TOYOTA Tercel 90, 30 000 km, aut., radio cassettes, servos, A1, femme proprio, 7300 $, 526-1760

TOYOTA Tercel 90, 5 vit., 5 portes, 6 200 $. 276-5844, 284-3305.

TOYOTA Tercel 91, 5 vit., 17 500 km, 8 pneus, antirouille, comme neuve, 8 250 $ négociable. 277-5421

TOYOTA Tercel, 90, 2 portes, 5 vit., 6 800 $, A.M. Inc. 629-5544

TOYOTA Trevia 1991, 7 passagers, tout équipée, balance de garantie prolongee, impeccable, 688-6565 ou 594-3935.

TOYOTA 1986, Corolla SR-5, 5 vit., toit ouvrant, 154 000 km, sur grande rte., carrosserie et mécanique A-1, 737-6548.

TOYOTA 90, Corolla SR5, 5 vit., noir, 60 000 km, Montréal 4 Cylindres, 678-0971

TOYOTA 92, Camry, neuve, familiale, 7-8 passagers, freins ABS, toit électrique. Roues en alliage. Prix spécial de liquidation. Echange acceptée.
Blainville Toyota, 435-3685

TOYOTA 92, Paseo démonstrateur, bas kil. Echange acceptè.
BLAINVILLE TOYOTA, 435-3680

TOYOTA Camry '90, V6, 4 portes, aut., air, tout équipée, bas millage, faut voir. 627-4466 Butz auto

TRANS AM 80 TA 4.9, 100 000 km, 3900 $, 868-8160, 444-7431

TRANS-AM GTA 87, rouge, 350, aut., T-top, pneus neufs, 9200 $ discutable. 592-6564, 592-9310
Départ Auto Inc.

TRIUMPH TR6 1976, 6 cyl., 2 carburateurs, toit neuf, très bonne condition, 4 800 $. 983-6077.

TRIUMPH TR-7, 80, convertible, comme neuve, 6300 $ 276-2990

VOLKS '73 DECAPOTABLE AUTO DE COLLECTION
Condition de salle de montre, 8 500 $. Synnott Auto, 658-6645.

VOLKS cabriolet blanc, 86, 102 000 km, impeccable, 7000 $. 671-7125.

VOLKS Beetle 70, rouge, propre, bonne mécanique, doit m'en séparer cause voyage. 3000 $. Catherine 655-1027.

VOLKS Cabriolet Karman 86, blanche, 5 vit., 122 000 km, 6800$. Jean 653-5361, soir 649-9001.

VOLKS Cabriolet 1990, noire, mag, aut., air, 91 800 km, 12 900 $, très propre, 386-1552.

VOLKS Cabriolet 84, aut., mags, bleu métallique, 102 000km, 4 pneus neufs, extrêmement propre, aucune rouille, 5900 $. 497-0493.

VOLKS Cabriolet 86 BS Edition bleue, aut, 87 000km, A-1. 692-8806

VOLKS Cabriolet 87, Best Seller, tout blanc, autom. Air. Tout équipé. 49,000 km. 733-6993.

MONDIAL

VOLKS Cabriolet 89, Wolfburg, aut., 67 000 km, 11 900 $. 332-3722

VOLKS Cabriolet 90, aut., 27 000 km, 14 800 $, B.L. Auto, 655-6793.

VOLKS Corrado 60 000 km, 1990, particulier, 589-4921.

VOLKS Corrado 90, man., vert, 8 roues, garantie 2 ans/km illimité, 973-5148 ou 646-9978. Denis C.

VOLKS Fox familiale '87, comme neuve, 2 650 $. 967-1175

VOLKS Fox GL '88, 107 000 km, man., super condition. 3595 $.
Jencajo Auto, (514) 746-6709

VOLKS Fox GL station wagon 88, 5 vit. grise 125 000km 4795$
AUTO RIMAR 253-4888

VOLKS Fox GL 1988, 4 portes, très propre, excellente condition, 3600 $, 659-5340 ou 361-5515.

VOLKS Fox GL 88, 4 portes, à voir! 3500 $, 444-9851.

VOLKS Fox 88, 4 portes, 180 000 km, super état. 2400$. 596-3758

VOLKS Fox 88, 5 vitesses 83 000km 4295$
AUTO RIMAR 253-4888

VOLKS Fox 89, 5 vit., 78 000 km, 2 portes, rouge, 4000 $. 842-5933.

VOLKS Golf '88, 4 portes, toit ouvrant, bon état, 5 500 $. 344-4654

VOLKS Golf '89, 4 portes, aut., toit ouvrant, très propre. 627-4466 Butz Automobiles.

VOLKS Golf diesel '87, 5 vit., équipée, bon état, 3 850 $. 733-2162

VOLKS Golf Diesel 1987, très propre, toit ouvrant, radio, aubaine. 1-377-5455

VOLKS Golf GTI 16 valves, 1992, verte, tout équipée, 8 roues, 13 500 $. 952-9785.

VOLKS Golf 86, diésel, 4 portes, A-1, 85 000 km, 3 800 $ 625-5060

VOLKS Golf 89, 4 portes, 5 vit., am fm cassettes, 87 000 km, très propre, 5700 $ négociable. 334-9108

VOLKS Golf 92, émeraude, 2 portes, toit ouvrant, 5 vit., 48 000 km, garantie 150 000 km, 8750 $, jour: 870-0333, 637-8284 soir.

VOLKS GTI 87, noire, alarme, toit, 136 000 km, 4550$, 326-2488

VOLKS GTI 90, rouge, 5 vit., toit ouvrant, am/fm cassette, impeccable, Butz Automobiles 627-4466.

VOLKS GTI 85, pas de rouille, doit vendre, 3 800 $, 672-7940

VOLKS Jetta '85, 4 portes, 105 000 km. Extra propre. 2 500 $. 952-0551.

VOLKS Jetta '87, 4 portes, aut., 98 000 km, 4 895 $. Faut voir.
Gestion C.D. 686-8789

VOLKS Jetta '89, Carat, 4 portes, aut., air climatisé, tout équipée. 627-4466. Butz automobiles.

VOLKS Jetta '89, Edition Wolfburg, 4 portes, 5 vit., mags, toit ouvrant, à voir. Butz Automobiles 627-4466

VOLKS Jetta '90 GL, aut., toit ouvrant, 4 portes, bas km. 627-4466 Butz Automobiles.

VOLKS Jetta '90, 4 portes, 5 vit., verrouillage élect., toit ouvrant, Butz Automobiles 627-4466

VOLKS Jetta Flair 2, 1990, 4 portes, 5 vit., mags, toit, ailerons, impeccable, 70 000km, 9100$, 497-0493.

VOLKS Jetta GL turbo diesel '87, 4 portes, 5 vit., air climatisé, toit ouvrant, besoin d'un moteur, excellente condition, 2 995 $. Carland Auto, 952-5926.

VOLKS Passat familiale 91, garantie 2 ans, aut., 10 900 $. 667-5233.

VOLKS Passat GL '91, noire, 5 vit., spécial. Leclair Autos 376-2630.

VOLKS Passat GL '91, 50 000 km, 5 vit., toit, couleur marine, garantie 5 ans, 14 000 $. 625-7849

VOLKS Passat GL '91, 5 vit., grise, 88 000 km, 13 300 $. 435-1406

VOLKS Passat GL 91, 104 000 km, carnet d'entretien, 12 900 $, 630-9982.

VOLKS Passat GL 91, 65 000 km, état neuf, 13 500 $, 1-759-2092.

VOLKS Passat GL 92, 5 vit., toit, bleue, 8 roues, 43 000 km, 16 500$, 654-8611 ou 951-9449.

VOLKS Passat 91 verte, 5 vit., toit, air. Balance garantie. 71 000 km. 11 995 $, 254-5373, 652-7805.

VOLKS Passat 91 GL, 4 portes, air climatisé, tout équipée, 5 vit., à voir! 627-4466 Butz Automobiles.

VOLKS Passat 91 GL, 5 vit., tout équipée, lave phares, toit ouvrant, 70 000 km, très propre, état A-1, 12 900 $. Didier 226-1794 après 18h.

VOLKS Passat 91, aut., air, 41 000 km, balance de garantie, 629-3651.

VOLKS Passat, 1991, GL, toit, air, rouge, man., 10 900 $, 424-3641.

VOLKS Rabbit Cabriolet, 80, bonne condition, noire, 3 800 $, Stephane, 449-0505. pagette, 859-6780

VOLKS Rabbit 1984, 105 000 km, bourgogne, bonne condition, Andre Pelletier 879-1534.

VOLKS Rabbit 84, diesel, propre, 1350 $ négociable, 256-8652

VOLKS Rabbit 84, pour pièces, (819) 326-8801.

VOLKS Vanagon 1988, 80 000 km, excellent état, 12 000 $, 340-1552.

VOLKS Westfalia '87, rouge, 81 000 km. Man. AM/FM. Très propre. 16 200 $. Pas d'hiver. 245-7803.

VOLKS Westfalia 1973, très bonne condition, idéal camping, 935-7551

VOLKS Westfalia 82, peint 93, 7450 $. 442-2289, 853-2826 J.A.auto

VOLKS Westfalia, 77, bonne condition, 2800 $, 495-8831.

VOLKS 92 Golf, toit ouvrant, 769-5353. Gravel Pontiac Buick

VOLKS, 88, Jetta, bijou. 4,950$. Comptant seulement.727-8778.B.L.

VOLKSWAGEN Fox 89, blanche, bonne condition, 40 000 km, 4450 $. 686-0664.

VOLKSWAGEN AUTO E. LAUZON

GOLF 92, aut 4 ptes radio
GOLF 89 Wolfs, toit mag 5 vit.
GOLF 90 toit mag 5 vitesses
GOLF 90 aut, garantie 5 ans
JETTA 90 turbo diesel air cruise
JETTA 89 aut. garantie 5 ans
PASSAT 92 familial 5 vit équipé.
430-1460

VOLKSWAGON Passat '91, 63 000 km, 5 vit., 10 600 $, 323-3018

VOLVO BMW AUDI

'87, 740 GLE, manuel, 7250 $
'86, 740 (3) ou inventaire
'86, 760 T, 5995 $
'86, 760 GLE noir/noir, cuir. Echange accepté. Auto Originale, 7 jours, 9h-21h. 433-7595.

VOLVO DL 81, très propre, 1390$. Inter-Save Auto 984-1026.

VOLVO GLE 80, Man., équipée, 250 000 km, 700 $, 524-9291.

VOLVO 1990 740 GLE, aut., cuir, 16 soupapes, toit ouvrant. Contactez un vendeur 658-6623, 875-1984
Chambly Auto

VOLVO 240 DL 1990 aut. familial
AUTONOR 436-8211

VOLVO 240 aut. équipée, A-1, 88 000 km, 11 800 $, 307-0292.

VOLVO 244 1983, man., excellente condition, 3500 $, 596-0343

VOLVO 245 familial 90-91, aut. air climatisé bas km, un seul proprio
UP TOWN VOLVO 737-6666

VOLVO 740 GL, 1989, impeccable, 68 000 mi, tout équipée, toit ouvrant, 585-1503 ou jour 521-5464.

VOLVO 744 turbo 89 noir automatique tout équipé 72 000km
UP-TOWN VOLVO 737-6666

VOLVO 744, 91, aut. air climatisé toit ouvrant 27 000km, balance garantie du manufacturier nov. 94
UP-TOWN VOLVO 737-6666

VOLVO 745 familial 92 tout équipé 28 000 km, balance de garantie manufacturier fév. 1995
UP-TOWN VOLVO 737-6666

VOLVO 760 GLE '87, noire, int. cuir, équipé, Novoto Inc., 951-3291

VOLVO 760, turbo, 1985, 6900 $, 324-9010, 382-7645

90 Audi 90 automatique noir int. cuir 42 000km carte Audi.
POPULAR AUTO 274-5471

90 **DODGE** Shadow, maneuille, bas kilométrage, (42,500 kilos) 2 portes, balance de garantt Chrysler.
SPECIAL DU VENDEUR
Boul. Dodge Chrysler
2955 Métropolitain ouest, 748-2955

90 Volks Cabriolet Boutique, automatique jaune cuir blanc 48 000km 14 995 $
POPULAR AUTO 274-5471

91 Volks Golf automatique rouge 55 600km, 8995 $
POPUALR AUTO 274-5471

92 Suzuki Samurai 4x4, 2 toits, 16 300km, 7595
POPULAR AUTO 274-5471

92 Volks Passat Syncro 4x4 familiale démomstrateur. 16 400km intérieur. cuir, 22 995 $
POPULAR AUTO 274-5471

555 AUTOS ANTIQUES

BENTLEY Rolls Royce 1952, parfaite condition, à vendre ou à échanger pour autre véhicule modèle récent 92-93. 591-8099.

CHRYSLER Windsor 1965 2 portes, moteur 383, très propre, 623-0355

555 AUTOS ANTIQUES

FORD 1930, 4 portes, modèle A, fonctionne bien. 8 500 $, 256-7554

575 ACHAT, VENTE, LOCATION, ÉCHANGE

ACHAT auto-camion, service professionnel et rapide, 386-9565

ACHAT D'AUTOS, pour ferraille ou route. 7 jours. 386-3399

ACHATS autos 1984 et plus, toutes conditions! 944-9248 ou 668-4861.

ACHETONS AUTOS ET CAMIONS POUR PIECES, PAYONS PLUS. 334-8774

580 ENTRETIEN ET RÉPARATIONS

DIFFERENTIELS, transmissions manuelles reconstruits, installons, Joron Auto 2144 Papineau, 522-7775

LOISIRS ET VÉHICULES RÉCRÉATIFS

606 ARTICLES DE SPORT

TABLES de billard en spécial 995$. Palason Billard. 631-1069

611 BICYCLETTES SKI, GOLF

MARINONI tout équipé, cadre Columbus SE, Shimano 600, payé 2100 $ pour 1300 $, 441-9979.

VELO de course Marinoni 20 po, Edition Spéciale, 1200 $. 655-1935.

612 CHASSE ET PÊCHE

FUSIL Beretta S627EL, calibre 12, utilisé 2 fois, 647-4774.

633 VILLÉGIATURE, VOYAGES

À LOUER superbe petite maison de pêcheurs, complètement rénovée, toutes commodités, pour 8 adultes, située près de l'archipel de Mingan, basse Côte-Nord. Possibilité de pêche en haute-mer, pêche à la truite et au saumon, excursion aux baleines, croisière Archipel de Mingan, etc. Accessible en automobile. Pour info: 1-418-545-4289, 1-800-463-6565.

655 MOTOCYCLETTES

ACHETE mobilettes et motocyclette d'occasion et oblmées, 523-6590, 527-7743

B.M.W.85, mise au point faite, 2 Mezzler neufs, 30 000 km, 3 800 $, 263-6343. 1-538-1757,.

BMW R69, 1959, pièce de collection, impeccable, 6,500$, 358-5192

CBR 600-90, 8500 km, Trial 250 cc, 500 $, après 18h, 1-438-0664.

CBX 550, 1983, 28 000 km, 4 dans 1, aubaine 500 $. Eric: 274-8064.

FJ 1200, 89, 27 000 km, 5000 $. Kawa LTD 750, 81, 800 $. 656-4156

HONDA ATC70 1985, A-1, 3 roues, 375 $, après 18 h 30: 455-0848.

HONDA CB 750, 1981, excellente condition, 1000 $ ferme. 482-5267.

HONDA Interstate 1980, 1100 cc, excellente condition, tout équipée et chromé, 1-469-3415.

HONDA Nighthawk 650, 1983, 24 000 km, 750 $. 465-5868.

HONDA Shadow 750, bonne condition, jamais accidentée, bien entretenue, 47 000 km, batterie/alternateur neufs, 750 $, 729-4869.,

INTERCEPTOR 500 cc, 85, A-1, 23 000 km, toile, sac, casque, 1800$, Benoit 686-8455.

KATANA Special Edition, 1986, 750 CC, 29 000 km, 3 500 $, 389-6994.

KAWA 1100, 78, mécanique A-1, légère réparation, 1200 $ discutable, Michel 858-3001.

KAWASAKI Bayou, 220, 1989, comme neuf, tout équipé avec remorque, 3000 $. 278-5329

KAWASAKI 900 Ninja '85, 26 000 km, 2300 $, 621-4891

MISE AU POINT ET PNEUS
Suzuki GS 400 '83. Seca 750 '81
MECAMOTO. 522-6161

MOTO Shadow 750, 1984, 2700 $ négociable, 923-3341, 935-2120

MOTOS neuves et usagées, Kawasaki, Yamaha, BMW, Monette Sport 668-6466, 668-6469

LOISIRS ET VÉHICULES RÉCRÉATIFS

655 MOTOCYCLETTES

NINJA 87, mecanique A-1, pour pièces seulement, Daniel 858-3001

SUZUKI GS 1100, 84, tout équipé sauf radio, 30 000 km, en excellente condition, 1850 $. 582-4494

SUZUKI RM 80, 1991, très propre, 1200 $ négociable, 433-6943

SUZUKI RM-250, '85, peu servi, A-1, 1250 $, 464-5262

TRIUMPH Trident 750, échappement Jardine, suspension Ceriani, freins Fontana; 2500 $. (418) 650-0568

YAMAHA Trial TY 250, 84, pneus neufs, 995 $. Après 18h: 1-229-3977

658 BATEAUX-MOTEUR, YACHTS, VOILIERS

A VENDRE ou à échanger pour 30 pi. ou plus, Tanzer 26, 1981, très bien équipé et très propre, 19 500 $, 342-0497

A VENDRE OU A ECHANGER pour plus gros bateau Wellcraft 32', modèle St-Tropez, inbound, 1986, comme neuf, 2 moteurs 350, 303 heures, propreté exceptionnelle, 65 000 $, 661-3892

ACHETERAIS chaloupe, moteur et bateau de pêche, payons comptant. 1-258-3896.

JUSQU'À DIMANCHE 25 AVRIL INCLUS
VENTE EXPO ANNUELLE
chez
pigeon
CHOIX IMMENSE!
- CANOTS - CHALOUPES
- PEDALOS - PONTONS
- BATEAUX DE PÊCHE
- YACHTS

PROPULSÉS PAR LES MOTEURS...
EVINRUDE
PRIX IMBATTABLES!
OUVERT:
LUN. À VEN. DE 9 H À 21 H
SAM DE 9 H À 17 H
DIM. DE MIDI À 17 H
TÉL.: 325-1010
6767, EST BOUL. HENRI-BOURASSA
MTL-NORD
J1933566-R 658

658 BATEAUX-MOTEUR, YACHTS, VOILIERS

AI REPRISE DE FINANCE
Wellcraft 88, 20 pi., 59,900$
Wellcraft 90, 26 pi., 34,900$
Berreta 89, 23 pi., V-8, 16,900$
Sportcraft, 89, 21 pi., V-6, 14,850$
Forester, 87, 20 pi., V-6, 13,900$
Venez faire une offre!
(514) 881-1010 pour rendez-vous

BAYLINER 2855, 10' "beam", 89, 460, radar, A-1, 44 500 $. 674-6663.

BAYLINER 85, 19.5, cuddy cabin, moteur Volvo 125 hp, tout équipé, remorque, 766-1573.

BENETEAU First 29', 1984, très propre, 3 voiles, enrouleur, beaucoup d'équipement, inbound, 36 000 $. 670-3263.

CARVER 36 PDS 1987, comme neuf, 400 h, 2 X350 HP, génératrice 7.5 Kw, très équipé, etc. (418) 623-0433.

CATAMARAN Prindle 16' 1984, remorque 1991, 4750 $. 466-1484

CHALOUPE 16 pi., fibre, 25 h.p. console, remorque, 4000 $, 964-2058

CHALOUPE 14 pi. Alu., Evinrude 9.5 ch, 1250 $. (819) 326-0927.

CHRIS CRAFT Scorpion 230, 1985, rouge/blanc/gris, seulement 550 Heures, moteur Mercruiser, V-8, 260 h.p., 17 500 $, 358-5626

CHRIS-CRAFT, 38', Corinthian, très propre, tout équipé, considérait échange pour plus petit 386-5545, 631-3028

CIGARETTE 25' Elita, moteur 454, 175 h. toile rapide, remorque, tout équipé etc. 663-4245 ou 669-0608.

DÉRIVEUR Mistral 16, spi, trapèze, remorque et +, 2 300 $. 938-5186

DORAL Citation 26', 1984, condition impeccable, tout équipé, 386-8565

DORAL 27', 1990, V-8, tout équipé, comme neuf, soir 819-568-7810

DORAL 90 Citation 260, 100 heures, état neuf. 965-9064, 497-6699.

DORAL, 89, 30 pi., Prestencia, tout équipé, 2 frigos, 2 V8 garantis. Faut vendre, Guy, 949-4788

DUFRESNE 25 PI
Style "cigarette boat", couche 2 personnes; toilette, détecteur gas, radio, remorque. 20 000 $ négociable. (819) 374-8981.

ELITE 32', 1986, échange accepté. 641-0959

FIBERFORM 24.5, 1977, tout équipé, 17 500 $, M. Rod, 445-8614.

FIBERGLASS 14 pi., 50 HP Mercury avec remorque, 3900 $. Aussi 9.8 moteur Mercury 850 $, condition A-1, 694-0629, 945-7598 laisser message.

FIRST 235, 3 saisons d'usure, bien équipé, 19 900 $. 677-7888

HOBIE CAT 16, 1981, à vendre 2500$, 366-0341 après 18h.

JEANNEAU Sunsizz 83, 41', excellent état, tout équipé, raison: déménagment Outremer. 963-1857

MIRAGE 33, équipé course et croisière, 4 voiles + spi, moteur diesel, impeccable, canadien, prix demandé 63 500 $. 514-742-3667.

MOTEURS Hors bord 9.9 c.v. (1989) 1000 $ 2.5 c.v. (1991) 500 $ parfaites conditions 625-8881.

PEARSON 26, canadien, très propre, bien équipé, 626-3735, 626-9099

PNEUMATIQUE Achille SR 110, 11 pi., condition A1, 658-9908

REGAL Médaillon 185 1988, avec remorque, équipements électroniques, comme neuf, 654-9221

REMORQUES de bateau, Sea-doo et utilitaire; direct du manufacturier. Capitol Inc 321-9191.

SEA RAY 290, 1990
2 moteurs 205, toile campeur, comme neuf, bleu et blanc.
Luc au 473-7311 ou 974-9653

SEADOO SP 91, housse, remorque neuve 1993, 950 $. 591-5951.

SEARAY 88, modèle 268, Sundancer, moteur 454, tout équipé, très propre, 38 500 $. 939-2821.

SEARAY, 340 - 86, 500 h, impeccable, air, radar, 92 500 $, 744-6806.

SILVERTON, 34', Xpress '88, twin 454, 350 h, A-1, aubaine 85 000 $. Soir: 689-8136

SUNRAY Infinity 2800, 1990, 290 heures, 2 moteurs de 350, comme neuf, 514-746-0310

TANZER 22 pi. '82, radio, 4 voiles, Honda 9.9, 495-8947, Michel.

TANZER 22', 1974, très propre, très bien équipé, 5 voiles, beaucoup d'extra, 9900 $. 651-8814.

TANZER, 26' (1979), grande voile, "Full Batten", excellente condition, bien équipé. 458-2316.

THUNDERCRAFT 17' 1991. Avec moteur Mariner 90 f. Garantie. Remorque, ++. 10 000 $. 441-4382.

VOILIER Aloha 28, 1979, impeccable, refait 1992, 40 000 $. Rivière des Outaouais, 819-242-8112.

VOILIER C & C 27, 1985, comme neuf. Cellulaire 951-7669, 668-3701.

VOILIER Siren 17' 1974, moteur Johnson 6 H.P., avec remorque, 4 000 $. 453-3862

VOILIER Sonic 23 1982, très propre, lac Memphremagog, quai disponible, 11 000 $. (819) 822-3450

658 BATEAUX-MOTEUR, YACHTS, VOILIERS

VOILIER Tanzer 22', 1981, tout équipé: voiles neuves, remorque, Honda 7.5, ect. Visible au Club de Longueuil, 12 500 $. 923-0202.

VOILIER 28 pi. Benetteau 1988, diésel. En parfaite condition. Sur Lac Georges. 34 500 $ US. (518) 434 - 3241.

WELLCRAFT Scarab 21, '89, 350 mag, Mercruiser, équipé, remorque, 24 500$, sans taxes. 558-3382

WELLCRAFT Scarab 30 pi, 88, 2x454 po cu., 460 HP, avec remorque, échange moto, bateau. Normand 381-4484 ou 681-8297.

ZODIAC MK1 1987 bonne condition, 1800 $, 963-9314

1946, classique, style "runabout", marque Ventnor, 21 pi., moteur Chrysler 318, refait en 1991, état impeccable, 10 000 $. 692-6353.

659 PLANCHES À VOILE

AU VENT FOU liquidation, 500 planches et voiles, achat. 640-3001.

EQUIPEMENT, Alpha 160F, voile 6.0, 600 $. 748-2296 après 18 h

HOT MOVE, 110 l, Dufour Bic 95 l, 2 mats Serflac. Voiles: UP 7.2, Bic 6.0, Gaastro 5.7, NP 4.9. Très bon prix. 671-8970

PLANCHES équipées 115 L, 120 L, 130 L, voile, mât, 629-3430

VENTE et réparation de planches à voile, accessoires. Boutique Wind Obsession 1-796-3142.

661 MOTONEIGES, VÉHICULES TOUT TERRAIN

BOMBARDIER Safari '88 avec renverse, aubaine 1800 $! 621-0528.

667 VÉHICULES RÉCRÉATIFS

APALACHE '87, comme neuve, 18', équipé, 9000 $. 523-2442.

AUBAINE spéciale climatiseurs 650 $, auvents, BELCO 521-1603.

CAMPEUR Jamar, équipé, pour camion 3/4 ton, 2450$, 654-0004

FIFTHWHEEL '84, Prowler Regal 29½', camion G.M.C. 3/4 '81, à prix d'aubaine. 642-3856

MOTORISE JAYCO DESIGNER SERIES
1989. 27', fibre de verre, un seul propriétaire, 38 000 miles. Un vrai bijou. 40 000 $. 968-1742

MOTORISE Winnebago 87, Classe A, 30 000 mi., bonne condition, cause maladie, 465-3623.

MOTORISE 88, 24', chambre, génératrice, airs, 25 900$. 686-6704.

MOTORISE Classe C '89, 24 pi., chambre fermée, 24,500$. 592-8844.

ROULOTTE de parc Apalache, 35 pi, installé à La Pointe à David, lac Baskatong, terrains 147 et 148, info Jean Perreault 445-3851.

ROULOTTE de voyages Apalache 1985, 27', très propre, chambre à l'arrière, auvent 21', grandes fenêtres, climatiseur, 11 700 $. Après 18h30: 462-1964

ROULOTTE Apalache 79, 27', air, Eastman, 6600 $. 443-1226

ROULOTTE Citation 30 pi, 89, camping à Eastman, 444-4645.

ROULOTTE Jayco 1980, 27 pi, très propre, couche 8 personnes, bain, réfrigérateur élect. ou à gaz, cabanon et patio, 7 000 $. 443-6556

ROULOTTE Taurus '84, 23', très propre, 8 000 $. Laval. 388-8713

ROULOTTE Val-Bar 21 pi, 6 personnes, remise, frigo, patio, 6 chaises, auvent, Hibachi, etc. 6000$. Pierre: 721-4839, 986-0986.

ROULOTTES STE-ANNE INC.
Roulottes et 5e roue (Fifth Wheels)
Terry, Resort, 18 à 33 pi.
PLAN MISE DE CÔTÉ
FINANCEMENT SUR PLACE
Route 335, Ste-Anne des Plaines
478 - 1772

ROYAL Classic 1988, 28 pi, Ford 460, 34 000 km, tout équipé, très propre, faut voir! 33 000 $ négociable. Info 335-7918.

ROYAL Coach '87, tout équipé, 6 personnes, auvent, 24.5', 72 000 km. Excellente condition. Jacques Bissonnette, 376-7312, 964-2091

TENTE- roulotte 1990, BA/1000, 6 places, équipée, 4 350$. 623-5024

TENTE-ROULOTTE Bonair BA-1000, 90, 6 places, grand auvent, tout équipée, 4 350 $. 623-5024

WINNEBAGO 37RQ, tout équipé, A-1, vente ou échange contre travaux construction. 464-3593

670 AVIONS

CESSNA 180-1977, sur flotteurs 2960, TTSN 1200, SMOH 450, Int. et ext. 8/10. (819) 424-7775.

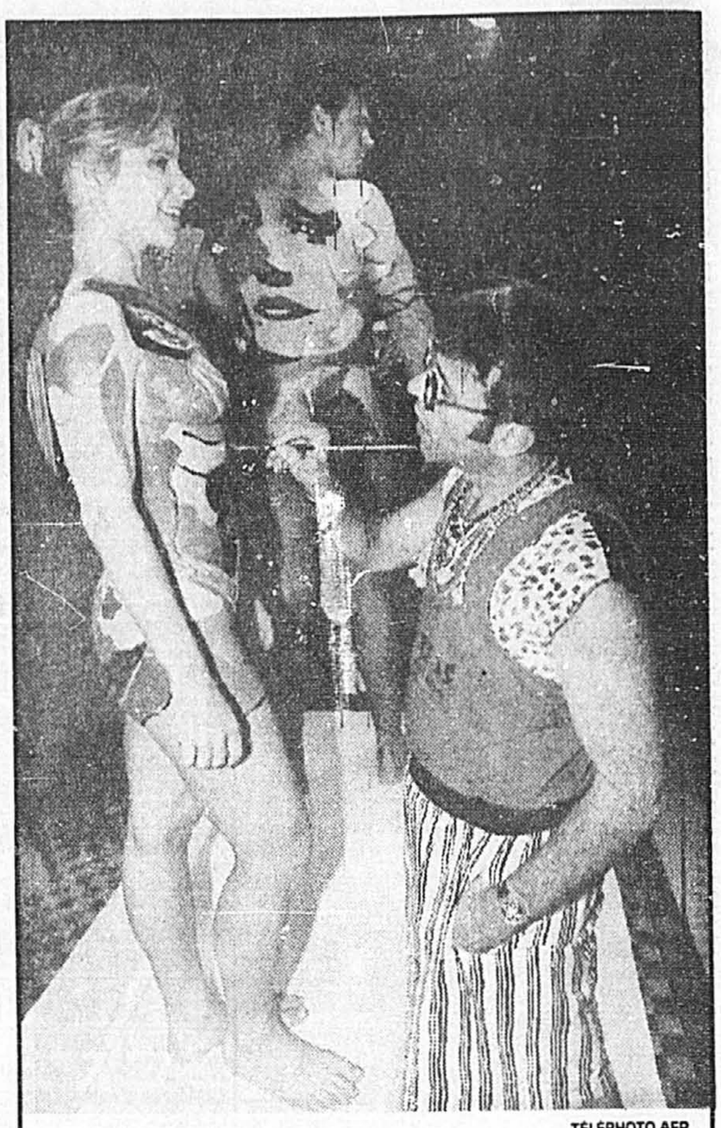

TÉLÉPHOTO AFP

Le corps au service de l'art

*L'artiste pop Robert Fischer met la dernière main à la création de l'un de ses motifs sur les corps des acteurs Melinda Roberts et Merrick Deamon. Fischer a réalisé ce travail — qui lui a pris deux heures — durant une ex

Pleureuses sur la tombe de l'acteur comique Mario Moreno, dit «Cantinflas».

L'acteur mexicain «Cantinflas», véritable monstre sacré, meurt à 81 ans

Agence France-Presse

MEXICO

■ L'acteur comique mexicain Mario Moreno, dit «Cantinflas», célèbre dans tout l'Amérique latine et en Espagne, est mort à Mexico des suites d'un cancer du poumon, à l'âge de 81 ans.

Soigné récemment aux États-Unis, il avait regagné son domicile il y a plusieurs semaines et n'en bougeait plus, refusant entretiens et visites à l'exception de sa famille et de quelques proches, comme le metteur en scène Miguel M. Delgado, avec lequel il avait tourné 32 de ses 49 films.

Très populaire et littéralement adulé au Mexique, il avait interprété des personnages de voleur, de concierge, de policier, d'avocat, de coiffeur, ou de photographe, brossant une sorte de chronique humoristique du Mexique des années 30 à 60.

Le Mexicain pauvre

Pendant trois décennies il a incarné le Mexicain pauvre de la capitale, toujours à la recherche d'un emploi et d'un logement, passionné par le football et la corrida, un peu voleur et un peu escroc, et séducteur impénitent.

Il avait inventé l'art de parler pour ne rien dire, au point de donner son nom à un néologisme couramment employé en amérique latine, et même en Espagne, le verbe «cantinflear», qui signifie «dire n'importe quoi».

Né en 1911 dans la capitale mexicaine, sixième fils d'une famille pauvre, Cantinflas avait déja fait tous les métiers — du cireur de bottes au chauffeur de taxi en passant par l'apprenti torero — lorsqu'il s'est lancé pour la première fois, à 18 ans et par hasard, sur les planches.

Cantinflas a raconté ainsi ses débuts au théâtre: «J'étais angoissé et j'ai oublié tout mon texte. Alors j'ai parlé, parlé, et le public s'est mis à rire des inepties que je racontais. Et moi je continuais comme si de rien n'étais. À la fin, ils m'ont rappelé en applaudissant et en sifflant. C'est ainsi qu'est né Cantinflas.

Parmi ses films les plus connus on peut citer: *Si j'étais député* (Si yo fuera diputado), *Le pompier atomique* (El Bombero Atomico), *Le gendarme inconnu*, (El Gendarme desconocido) *Romeo et Juliette* (Romeo y Julieta), *Mon pays est comme ça* (Asi es mi tierra).

La plupart des radios et des chaines de télévision ont interrompu leurs programmes pour annoncer la mort de l'acteur. Véritable monstre sacré du cinéma mexicain, au même titre que l'actrice Maria Felix, au registre certes différent, un hommage national devait lui être rendu en juin, à l'occasion d'une rétrospective de son oeuvre.

Le père du *Saint* meurt

Agence France-Presse

LONDRES

■ L'écrivain britannique Leslie Charteris, créateur du célèbre aventurier Simon Templar, alias *le Saint*, est mort à Windsor à l'âge de 85 ans.

Leslie Charteris, de son vrai nom Leslie Charles Bowier Yin, est né en 1907 à Singapour d'un chirurgien chinois, qui affirmait être le descendant direct des empereurs de la dynastie Chang, et d'une Britannique.

Il a écrit 54 livres mettant en scène *Le Saint* dont le premier a été publié en 1928 alors qu'il n'avait pas encore 21 ans.

Ce n'est qu'après plusieurs années que le personnage a connu un succès mondial. Dans les années 30 et 40 de nombreux films et des feuilletons-radio ont mis en scène son personnage. La consécration est venue grâce à la série de télévision tourné dans les années 50 avec Roger Moore.

Dans sa jeunesse, Leslie Charteris avait exercé les métiers les plus variés entre l'Europe et l'Extrême-Orient: conducteur d'autobus, pêcheur de perles en Malaisie, policier, chercheur d'or, planteur d'arbres à caoutchouc, poète, mineur, garçon de café, et joueur de bridge professionel. Ses livres étaient inspirés des situations et des personnages qu'il avait alors connus.

Leslie Charteris, dont les oeuvres ont été traduites en 15 langues, avait arrêté d'écrire dans les années 50, se contentant de superviser l'écriture de ses romans et de ses scripts par des «nègres».

Cette fois, ils chantent!

Robert Pilatus, à gauche, et Fabrice Morvan, photographiés devant la Maison-Blanche, viennent de terminer un nouveau microsillon intitulé «Rob and Fab». Les deux jeunes gens, connus jusque récemment sous le nom de Milli Vanilli, ont bon espoir que cet album, dans lequel ils chantent, fera oublier le scandale dont ils ont été l'objet en 1990, lorsqu'ils durent restituer leur prix Grammy pour avoir vendu des millions d'exemplaires d'un microsillon dans lequel ils ne chantaient pas une seule note.

TÉLÉPHOTO Reuter

Des actions qui valent de... l'art

Agence France-Presse

WASHINGTON

■ Les titres Walt Disney et Harley-Davidson vendus individuellement et encadrés valent deux ou trois fois plus que leur valeur en bourse, grâce à une autorisation singulière de la Commission américaine des opérations de bourse, la Securities and Exchange Commission (SEC).

L'action Disney encadrée se vend ainsi 112 dollars et un titre Harley-Davidson 100 dollars, alors qu'ils cotent respectivement 42 et 35 dollars.

Tout a commencé il y a six ans lorsque Lawrence Wilsher, un publicitaire de Troy (Michigan), a voulu faire un cadeau original à son petit-fils en lui offrant une action encadrée de Walt Disney, joignant l'utile, les dividendes régulièrement versés par Disney, à l'agréable, le titre étant décoré des personnages de Walt Disney.

M. Wilsher a entrepris de vendre lui-même des actions ainsi encadrées. La SEC, qui réglemente les marchés boursiers américains et tout commerce de titres aux Etats-Unis, a donné son accord, considérant les titres comme des oeuvres d'art, pourvu que leur prix soit au moins deux fois plus élevé que la cotation et que M. Wilsher ne se transforme pas en courtier.

DÉCÈS, PRIÈRES, REMERCIEMENTS

INDEX DES DÉCÈS

-BELLAVANCE (GAGNON) Marie-Anne Montréal
-BERARDINUCCI (René) Rawdon
-BLANCHET (Mariette) Montréal
-CONSTANZO-ROMANELLI (Concetta) St-Lazare
-DESROCHES (Antoinette) St-Laurent
-EMMONS (Rose-Alma) Montréal
-FERRARA NUCKLES (Emilia) Montréal
-FIORAMORE, Giovanni (Johnny) Montréal
-JODOIN (Paul) Longueuil
-L'ECUYER (Franchère) Ste-Anne-de-Bellevue
-LABRECHE (Laurelle) St-Hyacinthe
-LACOMBE (Georges-H.) Laprairie
-LADOUCEUR (Fernande)
-LAROCHELLE (Yves) Montréal
-METHOT (Anne) Montréal
-POLINO (Jean Gérald) (John) Lachine
-RIVET (Eudore)
-THERIAULT (Jean M.) Montréal

Blanchet (Mariette)
À Montréal, le 20 avril 1993, à l'âge de 68 ans, est décédée Mme Mariette Gamelin, épouse de Pierre Gaston Blanchet. Outre son époux, elle laisse dans le deuil ses enfants: Lisette (Marcel Picard), Jean (Réjeanne Bastille), Louis (Andrée Gingras) et Guy, ses petits-enfants: Éric, Andrée, Carl, Josée, François et Sylvain, ainsi que parents et amis. Exposée aux salons funéraires
T. Sansregret Ltée
4419 Beaubien est
Montréal
Les funérailles auront lieu samedi le 24 avril à 11 h en l'église St-Jean-Vianney, et de là au cimetière Repos St-François d'Assise. Heures de visites: vendredi de 14 à 17h et de 19 à 22 h et samedi dès 9 heures.

BELLAVANCE (GAGNON) (Marie-Anne)
À Montréal, le 18 avril 1993, à l'âge de 80 ans, est décédée Mme Marie-Anne Gagnon, épouse de feu François Gagnon et mère de feu Regis. Elle laisse dans le deuil ses enfants: Jacques, Jacqueline, Louise, Nicole, Pierrette, (Jacques Morin), ses soeurs, beaux-frères, belles-soeurs, ses petits-enfants ainsi que plusieurs neveux et nièces. Au lieu de fleurs, des dons pour l'Organisme Jeunesse au Soleil, 4251 rue St-Urbain, Montréal, H2W 1V6 seraient appréciés. Une liturgie de la parole sera célébrée le jeudi 22 avril 1993 à 19 h30 en la chapelle du
Complexe funéraire
St-François D'Assise
6700 Beaubien est
Montréal
(Membre R.F.A.Q.)
Parents et amis sont priés d'y assister sans autre invitation. Heures de visites jeudi de 14 à 17 h et de 18 à 19 h30.

BERARDINUCCI (René)
Au CHRDL Joliette, le 20 avril 1993, à l'âge de 49 ans, est décédé M. René Bérardinucci, époux de Marianne Larochelle, demeurant à Rawdon. Outre son épouse, il laisse dans le deuil deux frères: Liberato, Franco et leurs conjointes, neveux, nièces, parents et amis. Exposé jeudi de 14 à 17h et de 19 à 22 h à la résidence funéraire
Labrèche Inc.
3283, 4e avenue
Rawdon
Les funérailles auront lieu vendredi à 14 h en l'église St-Victor, 2505 Hector, Montréal et de là au cimetière Repos St-François d'Assise. Des dons à l'association du diabète du Québec seraient appréciés.

CONSTANZO-ROMANELLI (Concetta)
À St-Lazare, le 20 avril 1993, à l'âge de 99 ans, est décédée Mme Concetta Romanelli. Elle était la mère de Michel et Robert (Marie), la soeur de Mario Romanelli d'Italie, la grand-mère de Jean-Claude (Marion St-Maarten), Viviane (Giovanni) d'Italie, George (Diane) Toronto, Denis (Jackie) Californie, Jean-Pierre (Ombretta), Marie-Thérèse, Paul (Erin) Toronto et Isabelle, l'arrière grand-mère de Paola, Céline, Lisa, Jacqueline, Stéphanie, Robert, Nicolas et Roxanne. Cette perte met en deuil les familles: Romanelli, Rocheford, Tagher, Mahilian, Kunz et Tchibouckdjian. Exposée jeudi à compter de 19 heures à la résidence funéraire:
Roussin Inc.
1932 ch. Ste-Angélique
St-Lazare
Les funérailles auront lieu vendredi le 23 avril à 14 h en l'église paroissiale de St-Lazare. Inhumation au cimetière de Ste-Geneviève. Prière de ne pas envoyer de fleurs, des dons à la Société québecoise du syndrome de Down, hôpital de Montréal pour enfants, seraient appréciés.

DESROCHES Antoinette L'Ecuyer
À St-Laurent, le 19 avril 1993, à l'âge de 67 ans, est décédée subitement Mme Antoinette L'Ecuyer, épouse de Raymond Desroches. Outre son époux, elle laisse dans le deuil ses enfants Sylvain, François (Diane Piché), Michel (Sylvie Homier), et Suzelle, ses petits-enfants Julie, Marie-Michelle et Valérie Desroches, Mélanie et Gabriel Desroches. Elle laisse également des frères et soeurs, beaux-frères et belles-soeurs, neveux et nièces, cousins et cousines. Au lieu de fleurs des dons à la Société canadienne du cancer seraient appréciés. Exposée aux salons
Urgel Bourgie Ltée
816 boul. Ste-Croix
St-Laurent
Les funérailles auront lieu vendredi le 23 avril à 11 h en l'église St-Hippolyte (angle Dutrissac et Tassé, Ville St-Laurent) et de là au cimetière St-Laurent. Parents et amis sont priés d'y assister sans autre invitation. Heures de visites jeudi de 14 à 17 h et de 19 à 22 h, vendredi à compter de 9h30.

EMMONS Brisson Rose-Alma
À Montréal, le 21 avril 1993, à l'âge de 90 ans, est décédée Mme Rose-Alma Brisson, épouse de feu Robert Emmons. Elle laisse dans le deuil ses dix enfants et leurs conjoints, plusieurs petits-enfants et arrière-petits-enfants, un frère et une belles-soeurs. Exposée aux salons
Urgel Bourgie Ltée
4505 Notre-Dame ouest
angle Sir G.E. Cartier
Les funérailles auront lieu vendredi le 23 avril à 11 h en l'église Sainte Clothilde, 5225 Notre-Dame ouest, et de là au cimetière Lachine. Parents et amis sont priés d'y assister sans autre invitation. Heures de visites jeudi de 14 à 22 h.

FERRARA NUCKLES Emilia
Au Pavillon Rosemont, le 19 avril 1993, à l'âge de 78 ans, est décédée Mme Emilia Ferrara, épouse de feu Marcel Nuckles. Elle laisse dans le deuil ses enfants Robert (Liliane Légaré), Manon (Philippe Pelletier), ses petits-enfants Kim, Annik, Yan, Shanie, ses frères Jacques (Lucie Couillard), Pierre (Rena Buttle), neveux et nièces, parents et amis. Une liturgie de la parole aura lieu samedi le 24 avril 1993 à 14 h en la chapelle du Complexe
Alfred Dallaire Inc
aussi appié Cimetière
Près du Fleuve
2750 Marie Victorin
Longueuil
La famille recevra les condoléances en la chapelle à compter de 13 h. Un service commémoratif aura lieu à une date ultérieure. Parents et amis sont priés d'y assister sans autre invitation.

JODOIN (Paul)
À Longueuil, le 16 vril 1993, à l'âge de 76 ans, est décédé M. Paul Jodoin, époux de Ghiselle Carrières. Il laisse, outre son épouse, sa fille Diane (Richard Forget), son frère Roméo (Lucienne Dulude), ainsi que plusieurs beaux-frères, belles-soeurs, neveux et nièces, parents et amis. Selon les volontés du défunt, il ne sera pas exposé. Une réunion de prières aura lieu en présence des cendres samedi le 24 avril 1993 à 20h en la chapelle cu complexe funéraire
Alfred Dallaire Inc.
2750 Marie-Victorin E.
Longueuil
(cimetière
Près du Fleuve)
La famille y recevra les condoléances à compter de 19h. Que toutes offrandes de fleurs se traduisent par un don à la Fondation Centre Hospitalier Ste-Jeanne d'Arc, 3570 St-Urbain, Mtl, H2X 2N8.

L'ECUYER (Franchère)
À l'hôpital des vétérans de Ste-Anne de Bellevue, le 20 avril 1993, à l'âge de 69 ans et 6 mois est décédé M. Franchère L'Ecuyer, fils de feu Joseph Édouard L'Ecuyer et de feu Alphonsine Bessette. Il laisse dans le deuil ses frères Louis Philippe (feu Marie-Anne Brochu), René (feu Marie-Marthe Parent), Bernard (Aline Sansfaçon), sa soeur Lise (Jacques Turbide) ses belles-soeurs Claire Fontaine (feu Jacques), Marguerite Gagné (feu Jean-Pierre) prédécédée par sa soeur Marthe, neveux et nièces, parents et amis. Les funérailles auront lieu vendredi le 23 courant. Le convoi funèbre partira des salons
Alfred Dallaire Inc.
5805 Boileau
Montréal
pour se rendre à Notre-Dame-des-Victoires, 2700 Lacordaire, où le service sera célébré à 13 h (sujet à confirmation) et de là au cimetière Le Champ d'Honneur. Heures de visites jeudi de 19 à 22h et vendredi dès 10 h a.m.. La famille exprime ses remerciements au personnel de l'aile 11 B de l'hôpital Ste-Anne-de-Bellevue. Au lieu de fleurs, des dons pour les oeuvres du Cardinal Léger seraient appréciés.

LABRECHE (Laurelle)
À St-Hyacinthe, le 20 avril 1993, à l'âge de 76 ans, est décédée Mme veuve Léopold Labrèche, née Laurelle Barry, demeurant à St-Hyacinthe. Elle laisse quatre fils et une fille Pierre-Paul, François, Jacques, Jean-Marc et Monique Labrèche et leurs conjoints ainsi que plusieurs petits-enfants, aussi trois frères et trois soeurs: Hervé, Claire, Flore, Robert, Richard et Andrée Barry et leurs conjoints ainsi que plusieurs beaux-frères et belles-soeurs. Exposée vendredi matin à 10 h 30 à la résidence funéraire
Mongeau Ltée
1115 Girouard ouest
St-Hyacinthe
Les funérailles auront lieu vendredi le 23 avril à 13 h en l'église Notre Dame-du-Rosaire suivies de l'inhumation à St-Roch l'Achigan. Des dons à la Société canadienne du cancer seraient appréciés.

LACOMBE (Georges-H.)
De Laprairie, le 21 avril 1993, à l'âge de 86 ans, est décédé M. Georges-H. Lacombe, époux de feu Cécile Baillargeon. Il laisse dans le deuil ses enfants Gaétane (Stan Dee), J.-Paul (Ghyslaine Brown), Renaud, ses petits-enfants, son beau-frère Gilles Baillargeon (Carmen), sa belle-soeur Simone Baillargeon (Dennis Kerby), autre parents et amis. Exposé à
La Maison Darche
505 Curé Poirier ouest
Longueuil
Les funérailles seront célébrées le samedi 24 avril à 10 h en l'église St-Antoine et de là au cimetière St-Antoine, lieu de la sépulture. Heures de visites vendredi de 14 à 17 h et de 19 à 22 h et samedi dès 9 heures.

LADOUCEUR (Fernande)
À son domicile, le 21 avril 1993, à l'âge de 60 ans, est décédée Mlle Fernande Lacouceur. Elle était la fille de feu Joseph et de feu Fabiola Roy. Elle laisse dans le deuil sa soeur Suzanne (Guy Trépanier). Elle laisse également sa nièce Sylvie (Philippe Théberge) et son neveu Alain Trépanier. Exposée aux salons
Urgel Bourgie Ltée
790 boul. Ste-Croix
Ville St-Laurent
Les funérailles auront lieu samedi le 24 courant à 10 h en l'église Notre-Dame du Bois Franc (angle Oxford et Patricia), Ville St-Laurent et de là au cimetière St-Laurent. Parents et amis sont priés d'y assister sans autre invitation. Heures de visites vendredi de 14 à 17h et de 19 à 22 h.

LAROCHELLE (Yves)
À Montréal, le 20 avril 1993, à l'âge de 29 ans, est décédé M. Yves LaRochelle, il laisse dans le deuil son épouse Jeannine Messier, ses parents Mme Paulette Constantineau et M. Paul LaRochelle, ses frères et soeurs Joanne, Monic, Luc et Michel; sa belle-mère Mme Fernande Messier ainsi que de nombreux autres parents et amis. Il sera exposé à la résidence funéraire
Magnus Poirier Inc
6520 St-Denis
Montréal
jeudi le 22 avril et vendredi le 23 avril de 14 à 17 h et de 19 à 22 h. Les funérailles auront lieu en l'église St-Jean-de-la-Croix samedi le 24 avril à 11 h et de là au cimetière Ste-Adèle. Salons fermés de 17 à 19 h.

METHOT (Anne)
À Montréal, le 20 avril 1993, à l'âge de 85 ans, est décédée Mlle Anne Méthot. Lui survivent, sa soeur Annette Bergeron (Henri) de Toronto, sa belle-soeur Alma Hains du Cap St-Ignace, ses beaux-frères Valère Brochu de Beauport et Roland Giroux de Montréal-Nord ainsi que plusieurs neveux, nièces et amis. Pas d'exposition. Le service funèbre sera célébré à l'église Notre-Dame-du-Très-Saint-Sacrement, 500 Mont-Royal est, Montréal, le jeudi 22 avril à 14 h. Prière d'y assister sans autre invitation. Direction
Les Jardins
Urgel Bourgie

POLINO (Jean Gérald) (John)
À Lachine, le 21 avril 1993, à l'âge de 63 ans, est décédé M. Jean Gérald (John) Polino, époux en premières noces de feu Françoise Beaupré et en secondes noces de Lauretie Séguin. Outre son épouse, il laisse dans le deuil son fils Anthony (Shelley Lowe), sa fille Nathalie (Jacques Aubin), deux petits-enfants Émilie et Philippe, ses soeurs Murielle (feu Gaétan Tellier), Francoise (Jean Côté), Andrée (feu Juliano Scarsini), Claire (Edgar Paquet), son frère Pierre (Huguette Roy), nombreux neveux et nièces ainsi que plusieurs parents et amis. La famille recevra les témoignages de sympathie à l'arrivée de l'église une demie heure avant le service. Les funérailles auront lieu vendredi le 23 avril à 14 h en l'église Très St-Sacrement et de la au cimetière de Lachine. Parents et amis sont priés d'assister sans autre invitation. S.V.P. compensez l'envoi de fleurs par des dons à la Fondation de l'hôpital général de Montréal, 1650 ave. Cedar, Montréal, Québec, H3G 1A4. Direction
Urgel Bourgie Ltée

RIVET (Eudore)
À l'hôpital Hotel-Dieu de St-Jérôme, le 20 avril 1993, à l'âge de 86 ans, est décédé M. Eudore Rivet, époux de feu Lucienne Brazeau. Il laisse dans le deuil ses enfants Michel (Josiane Cournoyer), Jean (Lucie St-Hilaire), Francine (Pierre Carrière), ses sept petits-enfants, ses frères et sa soeur, beaux-frères, belles-soeurs, neveux et nièces, parents et amis. Exposé jeudi le 22 avril 1993 à 11 h au complexe funéraire
Alfred Dallaire Inc.
2159 boul. St-Martin est
Duvernay, Laval
suivi d'un service religieux à 14 h en l'église St-Bruno, 2287 Aladin, Vimont, Laval et de là au crématorium Alfred Dallaire Inc. Laval.

THERIAULT (Jean M.)
À Montréal, le 17 avril 1993, est décédé à l'âge de 84 ans, M. Jean M. Thériault. Il laisse dans le deuil plusieurs parents, ainsi que de nombreux amis. À la demande du défunt, le corps ne sera pas exposé et les funérailles auront lieu en l'église de la Visiation, 1847 Gouin E, Mtl, le samedi 24 avril 1993 à 11h a.m. Au lieu de fleurs, des dons aux oeuvres du Cardinal Léger seraient appréciés. En la mémoire de Jean, les parents et amis sont invités à un café-rencontre qui sera servi à la résidence funéraire
Magnus Poirier Inc.
7388 Viau
St-Léonard

NECROLOGIE

FIORAMORE Giovanni (Johnny)
À Montréal, le 20 avril 1993, à l'âge de 41 ans, est décédé Giovanni (Johnny) Fioramore, fils de Francesco Fioramore et de Domenica Parillo. Outre sa mère, il laisse ses frères et soeurs: Thérèse (Richard Boisselle), Lyne (Jacques Gauthier), Carlo (Françoise Drouin), Nicolas (Carole Barette), ainsi que ses neveux et nièces et plusieurs amis. Les funérailles auront lieu vendredi le 23 courant. Le convoi funèbre partira des salons:
Alfred Dallaire Inc.
1120 Jean-Talon E.
Montréal
pour se rendre en l'église Notre-Dame-de-la-Défense, où le service sera célébré à 13h, et de là au cimetière Notre-Dame-des-Neiges. Parents et amis sont priés d'y assister sans autre invitation. Heures des visites: jeudi de 14h à 17h et de 19h à 22h, vendredi à compter de 10h.

REMERCIEMENTS

Remerciements au Sacré-Coeur pour faveur obtenue. Que le Sacré-Coeur de Jésus soit loué, adoré et glorifié, à travers le monde pour les siècles. Amen.
Dites cette prière 6 fois par jour pendant 9 jours et vos prières seront exaucées même si cela semble impossible. N'oubliez pas de remercier le Sacré-Coeur avec promesse de publication, quand la faveur sera obtenue. R.G.

REMERCIEMENTS

Remerciements au Sacré-Coeur pour faveur obtenue. Que le Sacré-Coeur de Jésus soit loué, adoré et glorifié, à travers le monde pour les siècles. Amen.
Dites cette prière 6 fois par jour pendant 9 jours et vos prières seront exaucées même si cela semble impossible. N'oubliez pas de remercier le Sacré-Coeur avec promesse de publication, quand la faveur sera obtenue. L.B.

REMERCIEMENTS

Remerciements au Sacré-Coeur pour faveur obtenue. Que le Sacré-Coeur de Jésus soit loué, adoré et glorifié, à travers le monde pour les siècles. Amen.
Dites cette prière 6 fois par jour pendant 9 jours et vos prières seront exaucées même si cela semble impossible. N'oubliez pas de remercier le Sacré-Coeur avec promesse de publication, quand la faveur sera obtenue. E.F.U.

REMERCIEMENTS

Remerciements au Sacré-Coeur pour faveur obtenue. Que le Sacré-Coeur de Jésus soit loué, adoré et glorifié, à travers le monde pour les siècles. Amen.
Dites cette prière 6 fois par jour pendant 9 jours et vos prières seront exaucées même si cela semble impossible. N'oubliez pas de remercier le Sacré-Coeur avec promesse de publication, quand la faveur sera obtenue. J.P.C.

REMERCIEMENTS

VAILLANCOURT Orthélia
Madame Thérèse Laberge Vaillancourt, ses fils Michel Laberge (Françoise), Pierre (Suzanne) et Jean (Manon), les cinq petits-enfants Martine, Pierluc, Carelle, Alexandre et Rémy remercient tous ceux et celles qui nous ont manifesté leur sympathie lors du décès de Madame Orthélia Desharnais Vaillancourt, survenu le 14 avril 1993.

REMERCIEMENTS

Remerciements au Sacré-Coeur pour faveur obtenue. Que le Sacré-Coeur de Jésus soit loué, adoré et glorifié, à travers le monde pour les siècles. Amen.
Dites cette prière 6 fois par jour pendant 9 jours et vos prières seront exaucées même si cela semble impossible. N'oubliez pas de remercier le Sacré-Coeur avec promesse de publication, quand la faveur sera obtenue. A.M.

REMERCIEMENTS

Remerciements au Sacré-Coeur pour faveur obtenue. Que le Sacré-Coeur de Jésus soit loué, adoré et glorifié, à travers le monde pour les siècles. Amen.
Dites cette prière 6 fois par jour pendant 9 jours et vos prières seront exaucées même si cela semble impossible. N'oubliez pas de remercier le Sacré-Coeur avec promesse de publication, quand la faveur sera obtenue. J.P.C.

REMERCIEMENTS

Remerciements au Sacré-Coeur pour faveur obtenue. Que le Sacré-Coeur de Jésus soit loué, adoré et glorifié, à travers le monde pour les siècles. Amen.
Dites cette prière 6 fois par jour pendant 9 jours et vos prières seront exaucées même si cela semble impossible. N'oubliez pas de remercier le Sacré-Coeur avec promesse de publication, quand la faveur sera obtenue. L.G.

REMERCIEMENTS

Remerciements au Sacré-Coeur pour faveur obtenue. Que le Sacré-Coeur de Jésus soit loué, adoré et glorifié, à travers le monde pour les siècles. Amen.
Dites cette prière 6 fois par jour pendant 9 jours et vos prières seront exaucées même si cela semble impossible. N'oubliez pas de remercier le Sacré-Coeur avec promesse de publication, quand la faveur sera obtenue. M.P.

995 REMERCIEMENTS

REMERCIEMENTS à St-Jude pour faveur obtenue. L.D.
REMERCIEMENTS au Sacré-Coeur de Jésus pour faveur obtenue. J.B.
REMERCIEMENTS au Sacré-Coeur pour faveur obtenue. T.B.
REMERCIEMENTS au Sacré-Coeur pour faveur obtenue. J.V.B.
REMERCIEMENTS au Sacré-Coeur pour faveur obtenue. L.G.
REMERCIEMENTS au Sacré-Coeur pour faveur obtenue. L.L.
REMERCIEMENTS au Sacré-Coeur pour faveur obtenue. C.T.
REMERCIEMENTS au St-Esprit pour faveur obtenue. L.G.

POUR LE RÈGLEMENT D'UNE SUCCESSION... OFFREZ-VOUS LA TRADITION: TRUST GÉNÉRAL.

Nous vous aidons non seulement à protéger votre capital, mais à l'administrer et à le transmettre en respectant en tous points vos volontés.

Mettez l'expertise du leader au Québec à votre profit!

Communiquez avec une de nos succursales, ou composez sans frais le
1-800-361-8604
Poste 7562

TRUST GÉNÉRAL

Signer sa carte de don d'organes... c'est pour la vie.

LA FONDATION DIANE HÉBERT
(514) 965.0333

MAGNUS POIRIER INC.
INHUMATION
CRÉMATION
727-2847

POUR L'AVENIR DES ENFANTS
unicef
Fonds des Nations Unies pour l'enfance

AVIS LÉGAUX - APPELS D'OFFRES - SOUMISSIONS - ENCANS

CN AMÉRIQUE DU NORD

APPEL D'OFFRES POUR
LA FOURNITURE ET L'ENFONCEMENT DE PIEUX EN H
REQUIS POUR LA RECONSTRUCTION DU VIADUC DE LA RUE GRENET
SITUÉ AU POINT MILLIAIRE 7.00 DE LA SUBDIVISION MONT-ROYAL
MONTRÉAL - QUÉBEC

Nature des travaux: la fourniture et l'enfoncement d'environ 600 mètres de pieux en H.

Les soumissions cachetées seront acceptées jusqu'à midi, heure avancée de l'est, **le mercredi 5 mai 1993.**

Une visite du chantier aura lieu le mercredi 28 avril 1993 à 10 h. Les soumissionnaires devront se présenter au viaduc.

Les documents pertinents aux soumissions seront disponibles vendredi 23 avril 1993 et seront fournis à la salle des plans (8 h 30 à 12 h 30 et 14 h à 16 h 30), 15e étage, 935, rue de la Gauchetière ouest, Montréal (Québec); moyennant dépôt **non remboursable d'un chèque certifié de cinquante dollars** (50 $), payable à la COMPAGNIE **DES CHEMINS DE FER NATIONAUX DU CANADA.**

Pour tous renseignements complémentaires, téléphoner au: (514) 399-8760.

La compagnie se réserve le droit de rejeter toute offre, si basse soit-elle.

Bureau du vice-président régional
Compagnie des Chemins de fer Nationaux du Canada
Montréal

J1933973

Société d'énergie de la Baie James

PROJET LA 2
APPEL D'OFFRES No 1LB-620-1-09
DÉMANTÈLEMENT À BRISAY, TRANSPORT, MODIFICATION ET INSTALLATION À LA 2 DE LA MAISON DES VISITEURS, DE L'ÉPICERIE ET DE L'ÉCOLE

Date et heure limites de réception des soumissions:	Le mardi 18 mai 1993 à 15 h 30, heure de Montréal
Garantie de soumission:	250 000 $
Prix du document:	150 $ toutes taxes incluses.

Les documents d'appel d'offres peuvent être achetés ou consultés sur place, du lundi au vendredi inclusivement, de 9 h à 12 h et de 13 h à 16 h 30 à l'endroit suivant:

Société d'énergie de la Baie James
SERVICE CONTRATS
19e étage
500, boul. René-Lévesque Ouest
Montréal (Québec)
H2Z 1Z9

Le paiement des documents s'effectue par **chèque visé ou mandat** fait à l'ordre de la Société d'énergie de la Baie James et n'est pas remboursable.

Une garantie de soumission au montant mentionné ci-haut est requise conformément aux exigences du document d'appel d'offres.

Seules les personnes, sociétés, compagnies ou sociétés en coparticipation **ayant leur siège social et leur principale place d'affaires au Québec,** qui possèdent l'expérience pertinente à l'objet du contrat et qui ont acheté le document d'appel d'offres de la Société d'énergie de la Baie James peuvent soumissionner. Cette dernière n'est pas tenue d'accepter la plus basse ni aucune des autres soumissions.

Pour obtenir le document d'appel d'offres ou pour tout renseignement supplémentaire concernant le document d'appel d'offres, veuillez communiquer avec Susie Léveillé au (514) 879-6700.

Jocelyne Fortin
Chef de Service Contrats

J1935222

Société d'énergie de la Baie James

PROJET LA 2
APPEL D'OFFRES No 1LB-620-2-02
DÉMANTÈLEMENT, TRANSPORT ET INSTALLATION D'UNITÉS DOMICILIAIRES MODULAIRES

Date et heure limites de réception des soumissions:	Le mardi 18 mai 1993 à 15 h 30 heure de Montréal
Garantie de soumission:	200 000 $
Prix du document:	150 $ toutes taxes incluses.

Les documents d'appel d'offres peuvent être achetés ou consultés sur place, du lundi au vendredi inclusivement, de 9 h à 12 h et de 13 h à 16 h 30 à l'endroit suivant:

Société d'énergie de la Baie James
SERVICE CONTRATS
19e étage
500, boul. René-Lévesque Ouest
Montréal (Québec)
H2Z 1Z9

Le paiement des documents s'effectue par **chèque visé ou mandat** fait à l'ordre de la Société d'énergie de la Baie James et n'est pas remboursable.

Une garantie de soumission au montant mentionné ci-haut est requise conformément aux exigences du document d'appel d'offres.

Seules les personnes, sociétés, compagnies ou sociétés en coparticipation **ayant leur siège social et leur principale place d'affaires au Québec,** qui possèdent l'expérience pertinente à l'objet du contrat et qui ont acheté le document d'appel d'offres de la Société d'énergie de la Baie James peuvent soumissionner. Cette dernière n'est pas tenue d'accepter la plus basse ni aucune des autres soumissions.

Pour obtenir le document d'appel d'offres ou pour tout renseignement supplémentaire concernant le document d'appel d'offres, veuillez communiquer avec Susie Léveillé au (514) 879-6700.

Jocelyne Fortin
Chef de service Contrats

J1935214

APPEL D'OFFRES

CONSTRUCTION À MONTRÉAL

LOT #15.0: Portes et cadres de métal pour le casino

LOT #15.1: Quincaillerie pour le casino

LOT #15.2: Portes, cadres et moulures de bois pour le casino

LOT #15.3: Verre et vitrage pour le casino

Garantie de soumission: cautionnement de 10% de la valeur de la soumission applicable aux lots #15.0, #15.1, #15.2 et #15.3.

Sont admis à soumissionner les entrepreneurs détenant la licence appropriée en vertu de la Loi sur la qualification professionnelle des entrepreneurs de construction, qui ont leur principale place d'affaires dans la province de Québec.

Les documents de soumission peuvent être obtenus à compter du 23 avril 1993 pour les lots #15.0, #15.1, #15.2 et #15.3 à partir de 11h, par remise d'un montant non remboursable de 25$ toutes taxes incluses, uniquement par chèque ou mandat-poste fait à l'ordre de Casiloc inc. filiale de Loto-Québec. ***(L'ARGENT COMPTANT NE SERA PAS ACCEPTÉ).*** Les documents sont vendus séparément, soit par lots distincts.

Vous pouvez vous procurer les documents de soumission à l'adresse suivante: Casino de Montréal à l'île Notre-Dame, 6e étage au bureau de chantier du gestionnaire Decarel Concordia, téléphone: (514) 393-1697.

Les soumissions devront être accompagnées d'une garantie de soumission à l'ordre de Casiloc inc., filiale de Loto-Québec.

Loto-Québec se réserve le droit de n'accepter aucune soumission, même la plus basse.

Date et heure limites de réception des soumissions:
le mardi, 4 mai 1993 à 15h
pour les lots #15.0, #15.1, #15.2 et #15.3

V. Trudel
Mandataire Loto-Québec

loto-québec

Cégep de Granby Haute-Yamaska

APPEL D'OFFRES
RÉFECTION DE TOITURES

CÉGEP DE GRANBY HAUTE-YAMASKA
50, rue St-Joseph, C.P. 7000
GRANBY (QUÉBEC) J2G 9H7
Tél.: (514) 372-6614
Fax: (514) 372-6565

RICHARD POIRIER, ARCHITECTE
608, rue Shefford, C.P. 668
BROMONT (QUÉBEC) J0E 1L0
Tél.: (514) 534-5358
Fax: (514) 534-1117

Le CÉGEP DE GRANBY HAUTE-YAMASKA, propriétaire, demande des soumissions pour la réfection de divers bassins de toiture du siège social au 235, rue St-Jacques, à Granby (Québec). Seuls sont autorisés à soumissionner pour l'exécution des travaux, les entrepreneurs de construction au sens de la Loi sur la qualification des entrepreneurs de construction (L.R.Q., chap. Q-1) qui ont leur principale place d'affaires dans la province de Québec.

Les plans, devis, documents contractuels et autres renseignements pourront être obtenus au bureau du propriétaire, contre un dépôt de cent dollars (100 $) qui pourra être remboursé au soumissionnaire s'il remet les plans et devis en bon état, dans les trente (30) jours qui suivent l'ouverture des soumissions.

Les soumissions devront être accompagnées d'un chèque visé égal à 10% du montant de la soumission à l'ordre du propriétaire, le Cégep de Granby Haute-Yamaska ou d'un cautionnement de soumission, établi au même montant, valide pour une période de quarante-cinq (45) jours de la date d'ouverture des soumissions.

Cette garantie de soumission devra être échangée à la signature du contrat pour une garantie d'exécution et une garantie des obligations pour gages, matériaux et services. Chacune de ces garanties devra correspondre à 50% du prix du contrat si sous forme de cautionnement et 10% du prix du contrat si sous forme de chèque visé.

Les soumissions dans les enveloppes cachetées et adressées au soussigné, seront reçues au Cégep de Granby Haute-Yamaska jusqu'à dix (10) heures, heure en vigueur localement, le treizième jour du mois de mai 1993 pour être ouvertes publiquement au même endroit, le même jour et à la même heure.

Les entrepreneurs soumissionnaires sont responsables du choix des sous-traitants, tant pour leur solvabilité que pour le contenu de leurs soumissions.

Toutes les soumissions devront être faites conformément aux dispositions du règlement sur les subventions à des fins de construction (R.R.Q., 1981, c.A-6, r.29) du 21 septembre 1982.

Les entrepreneurs sont invités à une visite des lieux en compagnie de l'architecte, le vendredi 30 avril 1993 à 10 heures, rendez-vous au poste de garde du Cégep, entrée rue St-Jacques.

Le propriétaire ne s'engage à accepter aucune des soumissions reçues.

Le directeur
des services administratifs
Robert Brodeur, cga

J1933375

CANADA COUR SUPÉRIEURE
PROVINCE DE QUEBEC
DISTRICT DE BEDFORD
No 460-05-000088-935

Le 1er avril 1993
PRÉSENTE: Me Sylvie Desmeules, protonotaire

VILLE DE BROMONT, Requérante,
vs
LES HÉRITIERS DE FEU SIMON BAIRD, Intimés
et
LE PARCOURS DU VIEUX VILLAGE INC.
et
LE RÉGISTRATEUR DE LA DIVISION D'ENREGISTREMENT DE SHEFFORD Mis-en-cause

ASSIGNATION

ORDRE est donné aux Héritiers de feu Simon Baird, intimés et Le Parcours du Vieux Village Inc. et Le Régistrateur de la division d'enregistrement de Shefford, mis-en-cause, comparaitre au greffe de cette Cour, situé au 77 de la rue Principale, salle 1.32, à Granby, dans les trente (30) jours de la date de la publication du présent avis dans le journal «La Presse».

Une copie de la requête en reconnaissance du droit de propriété a été remise au greffe à votre intention.

Granby, le 1er avril 1993.
Me Sylvie Desmeules

J1935328

Travaux publics Canada **Public Works Canada**

APPEL D'OFFRES

Des soumissions cachetées pour la LOCATION DE L'AGORA DU VIEUX PORT DE QUÉBEC ET DE SES ÉQUIPEMENTS, adressées au Chef, Politique et Administration des Marchés, Travaux publics Canada, Gare Maritime Champlain, 901, Cap Diamant, chambre 266, QUÉBEC (Québec) G1K 4K1, seront reçues jusqu'à 15 h, le 28 avril 1993. On peut se procurer les documents de soumission par l'entremise du bureau des soumissions à l'adresse ci-dessus. Téléphone: (418) 649-2881, télécopieur (418) 649-2833.

INSTRUCTIONS
Il ne sera tenu compte que des soumissions présentées sur les formules fournies par le Ministère et remplies selon les conditions établies dans les documents de soumission.

Ni la plus haute ni aucune des soumissions ne sera nécessairement retenue.

Pour renseignements: Mario Bédard
(418) 649-2740

Canada

MISE AU POINT

Dans notre annonce du Centre de l'auto Sears parue dans *La Presse* du 18 avril 1993, veuillez noter que le prix de vente 64,99 se rapporte à la dimension P155/80R13 tel qu'indiqué dans la liste de prix au début de l'annonce et aurait dû être indiquée. Prière de se référer à cette même liste pour les prix de vente des autres dimensions.

Nous présentons nos excuses à notre clientèle.

SEARS

J1935656

appel de propositions avec prix

Gouvernement du Québec

Ministère des Communautés culturelles et de l'Immigration.

Le ministère des Communautés culturelles et de l'Immigration requiert des propositions avec prix pour **la production d'une collection de documents audiovisuels à caractère pédagogique pour la francisation des immigrants.** Cette collection se compose de 37 dramatiques sous supports audio (11) et vidéo (26) d'une durée moyenne de 4 minutes.

DOCUMENT D'APPEL D'OFFRES
L'obtention du document d'appel d'offres se fera à l'adresse suivante:
355, Sainte-Catherine O.
5e étage
Montréal (Québec) H3B 1A4
À l'attention de **Mme Sandra Cator**

Le document d'appel d'offres sera disponible à partir de **8 h 30** le **22 avril 1993.**

RÉCEPTION ET OUVERTURE DES PROPOSITIONS AVEC PRIX
Les **documents** doivent parvenir, avec la mention «proposition avec prix» au plus tard le **10 mai 1993 à 16 h,** heure en vigueur localement à l'adresse suivante: 360, rue McGill, local 5.01b, Montréal (Québec) H2Y 2E9, à l'attention de M. Ponphet Dalaroy.

L'ouverture des propositions avec prix s'effectuera au 360, McGill à Montréal, à la salle **5.01** et suivra la date et l'heure limites fixées pour le dépôt des propositions avec prix.

PLACE D'AFFAIRES AU QUÉBEC
Seuls peuvent présenter une proposition avec prix les fournisseurs ayant une place d'affaires au Québec et possédant les qualifications minimales requises.

OBLIGATION CONTRACTUELLE (PROGRAMME D'ACCÈS À L'ÉGALITÉ EN EMPLOI)
Tout fournisseur ayant plus de cent (100) employés doit, pour se voir adjuger le contrat, s'engager au préalable à mettre en place un programme d'accès à l'égalité en emploi conforme à la Charte des droits et libertés de la personne.

Cette obligation s'applique également pour tout sous-contrat d'un montant de cent mille dollars (100 000 $) ou plus, s'adressant à un sous-contractant ayant plus de cent (100) employés.

LE MINISTÈRE NE S'ENGAGE À ACCEPTER NI LA PLUS BASSE NI AUCUNE DES PROPOSITIONS AVEC PRIX REÇUES.

J1935959

Québec

Société d'énergie de la Baie James

PROJET LAFORGE 1
APPEL D'OFFRES NUMÉRO 93-0135
FOURNITURE ET TRANSPORT DE PANNEAUX D'IDENTIFICATION ET DE LOCALISATION

Prix du document: **25 $** Garantie de soumission: **30 000 $**
Date et heure limites de réception des soumissions:
LE MARDI 11 MAI 1993 À 15 H 30, HEURE DE MONTRÉAL

Les documents d'appels d'offres peuvent être achetés ou consultés sur place, du lundi au vendredi inclusivement, de 9 h à 12 h et de 13 h à 16 h 30 à l'endroit suivant:

SOCIÉTÉ D'ÉNERGIE DE LA BAIE JAMES
Direction Approvisionnement
19e étage
500, boul. René-Lévesque ouest
MONTRÉAL (Québec)
H2Z 1Z9

Le paiement des documents s'effectue par **chèque visé ou mandat** fait à l'ordre de la Société d'Energie de la Baie James et n'est pas remboursable. **La Société d'Energie de la Baie James n'accepte pas de paiement en argent comptant.**

Une garantie de soumission au montant mentionné ci-haut est requise conformément aux exigences du document d'appel d'offres.

Seules les personnes, sociétés, compagnies ou sociétés en coparticipation ayant **une place d'affaires au Québec, qui possèdent l'expérience pertinente à l'objet de la commande** et qui ont acheté le document d'appel d'offres de la Société d'Energie de la Baie James peuvent soumissionner. Cette dernière n'est pas tenue d'accepter la plus basse ni aucune des autres soumissions.

Pour obtenir le document d'appel d'offres ou pour tout renseignement supplémentaire concernant le document d'appel d'offres, veuillez communiquer avec Mme Susie Léveillé au (514) 879-6700.

Richard Toupin
Chef de service Achats

J1935240

Bill Wyman et Suzanne Accosta.

L'ex-bassiste des Rolling Stones se marie à Saint-Paul-de-Vence

Associated Press

NICE

■ Bill Wyman, l'ex-bassiste des Rolling Stones de la grande époque, a épousé hier à Saint-Paul-de-Vence, Suzanne Accosta, une ravissante Américaine de 33 ans. C'est M. Marius Issert, maire de Saint-Paul depuis 50 ans et habitué aux mariages de célébrités, qui a uni l'ancien musicien et la jeune femme styliste de mode, qui avait conçu elle-même une superbe robe longue blanche.

Après la cérémonie civile dans la petite salle provençale de la mairie de la Cité des Arts, la bénédiction nuptiale s'est déroulée dans la petite église voisine.

Le mariage ayant été tenu secret, seuls quelques touristes se sont arrêtés pour assister au départ du couple vers le célèbre restaurant de la Colombe d'Or, que fréquentaient assidument Yves Montand et Simone Signoret, autre couple célèbre uni dans la même mairie par le même magistrat municipal. Parmi les invités de Bill Wyman se trouvaient Rod Stewart et son épouse, deux musiciens du groupe Procol Harum et quelques amis.

Pour effectuer le petit déplacement très surveillé par des gorilles qui ont tenu les photographes à distance, les nouveaux mariés se sont déplacés vers le restaurant à bord d'une petite Fiat anonyme.

Bill Wyman vit six mois par an à Londres et le reste du temps à Vence, dans les Alpes-Maritimes, tout près de Saint-Paul où il s'est acheté une maison.

Décès du sculpteur Elisabeth Frink

■ Le sculpteur britannique Elisabeth Frink, connue notamment pour ses représentations massives de l'homme, est décédée des suites d'un cancer dans le sud-ouest de l'Angleterre.

«Elle était l'un des plus grands sculpteurs de Grande-Bretagne», a déclaré Brooke Stanford, son assistant, en précisant qu'Elisabeth Frink, opérée d'un cancer à l'oesophage l'an dernier, avait continué de sculpter malgré sa maladie.

Ses travaux ont été exposés dans le monde entier. Plusieurs pièces figurent dans des collections aux États-Unis, en Australie, aux Pays-Bas, en Suède et en Allemagne. Son oeuvre a parfois été comparée à celle de Rodin.

AVIS LÉGAUX - APPELS D'OFFRES - SOUMISSIONS - ENCANS

Avis est par les présentes donné, conformément à l'article 1571-D du Code civil de la province de Québec que Spectel Communications Inc., dont la principale place d'affaires dans la province de Québec est située dans le district judiciaire de Montréal, a transporté toutes ses créances et comptes de livres actuels et futurs à la Caisse populaire de Maisonneuve, 4200, rue Adam, Montréal (Québec) H1V 1S9 à titre de garantie, par acte portant la date du 21e jour du mois de septembre 1990 et enregistré au Bureau de la division d'enregistrement de Montréal le 9e jour du mois d'octobre 1990 sous le numéro 4324497.

J1935300

CORRECTION

Dans l'édition du 21 avril 1993, section des Sports, l'item VÉLOS HYBRIDES aurait dû se lire comme suit:

Specialized Cross Road Cruz (1992) **349,95$**

BERNARD TROTTIER SPORTS

J1935206

MISE AU POINT

Dans la circulaire «Réclame pour le foyer» distribuée dans *La Presse* du 15 avril dernier, veuillez noter qu'à la page A 4 le lave-vaisselle no 73340 n'est pas muni de la fonction «Mise en marche différée». Dans la circulaire «Maman, mon amie» distribuée dans *La Presse* du 22 avril 1993, veuillez noter qu'à la page B 10 l'illustration de l'ensemble patio no 98936 **est inexacte ;** le no de stock illustré est le no 98930, Sears ord. 429,99 en solde à 379,99. À la page B 3, le canapé no 50201 n'est pas offert avec le recouvrement illustré.

Nous présentons nos excuses à notre clientèle.

SEARS

J1935937

LE CENTRE UNI DE LA COMMUNAUTÉ CHINOISE DE MONTRÉAL INC.
Avis de convocation à l'assemblée annuelle des membres

PRENEZ AVIS que l'assemblée annuelle (l'«Assemblée») des membres de LE CENTRE UNI DE LA COMMUNAUTÉ CHINOISE DE MONTRÉAL INC. (l'«Association») se tiendra au **United Building, situé au 1001, rue St-Dominique, à Montréal (Québec), H2X 2W1, le dimanche 2 mai 1993, de 9 h à 18 h,** aux fins:

1) de recevoir le rapport annuel de l'Association et les états financiers pour l'exercice terminé le 31 mars 1992; et
2) d'élire les administrateurs pour l'exercice suivant.

Les membres de l'Association pourront obtenir lors de l'Assemblée, sur demande, un exemplaire du rapport annuel de l'Association ainsi que des états financiers au 31 mars 1992. Nous espérons que le plus grand nombre possible de membres pourront se présenter à l'Assemblée.

FAIT à Montréal, le 2 mars 1993.

PAR ORDRE DU CONSEIL D'ADMINISTRATION,

Le président,
Raymond Wong

LE CENTRE UNI DE LA COMMUNAUTÉ CHINOISE DE MONTRÉAL INC.
1001, rue St-Dominique
Montréal (Québec)
H2X 2W1

J1936026

ROSEMÈRE

VILLE DE ROSEMÈRE
SERVICE DES INCENDIES

APPEL D'OFFRES

VÉHICULE POUR LE COMBAT DES INCENDIES ÉQUIPÉ D'UNE POMPE D'UNE CAPACITÉ DE 1 250 G.I.P.M.

Des soumissions scellées seront reçues à la Mairie, 100, rue Charbonneau à Rosemère, pour le véhicule mentionné en rubrique, jusqu'à 14 heures le 12 mai 1993 où elles seront ouvertes à 14 h 01.

Ne seront considérées que les soumissions préparées sur les formules fournies par le Service des incendies, 100, rue Charbonneau à Rosemère, contre un dépôt non remboursable de 25 $. Les documents seront disponibles le 21 avril 1993.

Pour être valable, chaque soumission devra être accompagnée d'un chèque visé pour une somme égale à 10 % du montant total de la soumission.

La ville de Rosemère ne s'engage à accepter ni la plus basse, ni aucune des soumissions, ni à encourir aucune obligation, ni aucuns frais d'aucune sorte envers le ou les soumissionnaires.

Rosemère, le 18 avril 1993

Me Sylvie Trahan
Greffier

J1935611

VILLE DE HULL

PROVINCE DE QUÉBEC
DEMANDE DE PROPOSITIONS

LA VILLE DE HULL RECEVRA DES PROPOSITIONS RELATIVES À L'AMÉNAGEMENT ET L'OPÉRATION DU CHÂTEAU D'EAU DANS LE BUT DE SIGNER UNE ENTENTE À LONG TERME AVEC LE PROPOSANT.

Les propositions, POUR ÊTRE PRISES EN CONSIDÉRATION, devront être sous pli cacheté, adressées au Comité exécutif de la ville de Hull, seront reçues jusqu'à 11 heures, heure locale, au bureau du Greffier à l'Hôtel de Ville, au 25 de la rue Laurier, Hull, Québec, et seront ouvertes à 11 h 30, heure locale, dans la salle du Comité exécutif à l'Hôtel de Ville, au 25 de la rue Laurier, Hull, Québec, le 22 juin 1993.

VISITE ET RENSEIGNEMENTS SUPPLÉMENTAIRES

Pour se procurer les formulaires officiels et pour tout renseignement supplémentaire, communiquer avec monsieur André Croteau, directeur du Service de développement immobilier, ville de Hull, 25, rue Laurier, 2e étage, Hull, province de Québec, au numéro de téléphone 595-7290.

Il sera possible de visiter les lieux, sur rendez-vous, tous les vendredis du 23 avril au 19 juin 1993 entre 13 h 30 et 14 h 30.

Hull, le 22 avril 1993

Le greffier
André J. Barns, o.m.a.

J1934751