

296-3989
Beaulieu
Crespin et ass.
optométristes
Laboratoire d'optique

Yvan Bouret, D.D.
denturologiste
589-7030

Chirurgiens
dentistes
Dr Guy Lacoste
Dr Luc Limoges
Dr Yves Beaudoin
231, boul. Lasalle,
Baie-Comeau
296-1666

Fleuriste
Otis Enr.
Place du
Commerce
589-5613
Fleurs pour
toutes
occasions



Surveillez
notre
promotion
de
la
Saint-
Valentin

Le ministre Charles Lapointe annonce
UNE MARINA
DE 2,1 MILLIONS \$
A BAIE-COMEAU

page 3

CEGEP DE LA JUSTICE
20 JAN. 1984

Le **PLEIN-JOUR** sur la
Manicouagan

Le mercredi 18 janvier 1984 8e année NO 43 13 000 copies 40 pages

Le Centre de ski
fête ses bénévoles

Le Mont Ti-Basse
ATTEND
100 000 SKIEURS
cette année

page 34

PHARMACIE UNIPRIX

Cigarettes
1269
le carton
régulier et king size

Heures d'ouverture:
Lundi au mercredi: 9 h à 18 h
Jeudi et vendredi: 9 h à 21 h
Samedi: 9 h à 18 h
Dimanche: 13 h à 18 h
296-2332

les
galeries
baie
comeau

Echangé à Hull

**MARIO
OUELLET**

**EST ACCUEILLI
LES BRAS OUVERTS**

MENUISERIE & VITRERIE
BOILY & FILS
589-2516
589-8522

Vitrerie Haute-Baie enr.
Manufacturier de portes et châssis
résidentiel et commercial
343, rue De Puyjalon, secteur Mingan, Baie-Comeau



LEGENDAIRE

VENTE

\$1,000,000

UN MILLION



Ensemble McClary

Poêle (amande sus)

Frigidaire (amande sus)

Laveuse (blanc seulement)

Sécheuse (blanc seulement)

1 995 \$

pour
QUANTITE LIMITEE

FOURS À MICRO-ONDES «GO-ANYWHERE»^{MD} LITTON MOFFAT

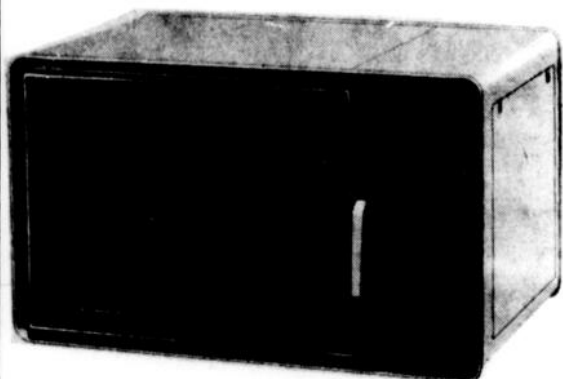

- Commandes à touches électroniques
- Commande de puissance variable
- Commande automatique de température
- Deux mémoires
- Horloge ordinaire
- Porte en verre noir transparent
- Cuisson/Décongélation Time-Saver
- Dispositif de mise en marche différée
- Guide de recettes

469⁹⁵

pour seulement
Quantité limitée

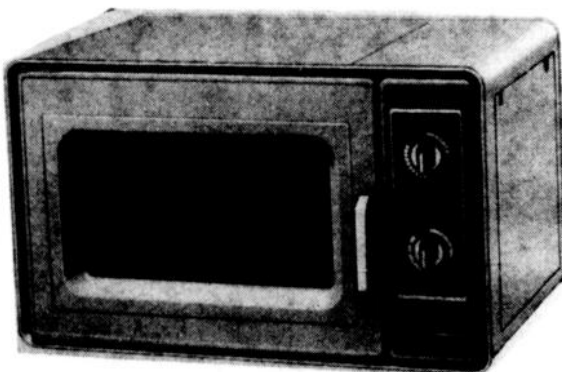

- Minuterie à cadran de 25 minutes
- Commande de puissance variable
- Porte de four en verre transparent
- Sonnerie en fin de cycle

359⁹⁵

pour seulement
Quantité limitée

AUTRES SPECIAUX EN MAGASIN

DE 10 à 50% DE RABAIS



gagnon FRERES

MEUBLES

90, boul. Lasalle
secteur Marquette
296-5546

905, rue Bossé
secteur Mingan
589-9841

Enfin, la marina

par Raphaël HOVINGTON

Baie Comeau - Le gouvernement canadien consacrerait une somme de \$2.1 millions à la construction d'une marina à Baie Comeau, a annoncé, vendredi matin, le ministre Charles Lapointe, en présence de son collègue, le député André Maltais.

Soulignant le professionnalisme du promoteur du projet, soit le club nautique, M. Lapointe a mentionné que les subsides serviront à défrayer les études préliminaires, les coûts d'appels d'offres et de surveillance des travaux de même que la construction de deux brise-lames.

Pour ce faire, un volume de 102 000 mètres cube de roc sera requis. Une fois les travaux complétés, la marina pourra accueillir environ quatre-vingt-dix embarcations.

Selon un porte-parole du club nautique, les travaux devraient débiter à la fin du mois de février pour se terminer en juillet. Le roc proviendra des carrières des compagnies QNS et Reynolds et devra être dynamité par le contracteur.

Cette annonce permettra de débloquer un projet qui a connu des développements très lents. Par suite d'une erreur d'évaluation des coûts, le ministre et son collègue, le député de



Le ministre Charles Lapointe a vanté le professionnalisme du club nautique dans la mise en place et l'évolution du dossier de la marina. (photo Jean-Paul Fouquet)

Manicouagan, ont recherché d'autres sources de financement.

Une somme de \$1.1 million provient d'un budget spécial pour la création immédiate d'emplois, mis à la disposition des députés. Pour sa part, M. Maltais a affecté la totalité du budget qui était mis à sa disposition, soit \$1 million, à la réalisation de la marina. La

différence lui a été fournie par le ministre Lapointe.

L'autre million a été puisé à même la réserve opérationnelle du fonds de développement régional.

De l'avis du député Maltais, il faut profiter du site privilégié de Baie Comeau pour attirer un nombre grandissant de plaisanciers. «Le Saint-Laurent est tellement

rattaché à la vie quotidienne des municipalités, a-t-il dit, que nous oublions parfois son potentiel de développement écon-

omique».

Pour le député, un port de refuge comme celui qui sera aménagé à Baie Comeau, vient

rehausser le potentiel économique du St-Laurent.

Enfin, la priorité est accordée à la con-

struction des jetées. Plus tard, on envisage d'ériger un bâtiment principal pour offrir une gamme de services aux amateurs de voiles.



Institut de formation personnelle du Québec R.P.F.
Cours de relation humaine

Pensée de la semaine:
Il existe une excellente façon de rendre le bonheur éternel: le partager.

418-688-0107

André Francoeur
animateur



Cercle de presse Lefrançois À vous de choisir

Personnalité publique

Candide Beaumont
Estelle Borgia
William Dufresne
Mgr Roger Ebacher
Laurent Hudon
Sr Jeannette Lord
Brian Mulroney
Marius Robitaille

Personnalité artistique

Alain Aubé
Christine Bouchard
Elaine Cyr
Richard Ducas
Henri Dufour
Jacques Lévesque
Marie-France Rochette
Marie-Josée Simard

Personnalité sportive

Josée Arsenault
Louise Bolduc
Jocelyn Cimon
Yves Cormier
Marie-Claude Imbeault
Sylvain Lessard

Événement de l'année

Elections du 20 juin
Réouverture Scierie des Outardes
Avènement Promo-Services
Découverte BPC
Salon des métiers d'art
Transfert McCormick-Ste-Amélie
Retrouvailles de mai (Cantilène)
Le Trait d'union

• Ce bulletin, dans sa forme actuelle, est valide jusqu'au vendredi 27 janvier 1984, 17 h.

RÈGLEMENTS

- Découpez le bulletin ci-joint; cochez à l'endroit approprié, une seule fois par catégorie électorale.
- Envoyez le tout à l'attention du Cercle de presse Lefrançois, C.P. 152, Baie-Comeau, QC; ou déposez votre bulletin à la station de radio CHLC-CFRP ou au journal Plein-Jour.
- Seul le coupon original, publié dans ce journal, sera accepté pour les fins du concours.
- Il y aura des sélections les 28 janvier et 4 février.
- Les résultats du concours seront dévoilés le 24 février, à l'occasion du gala du Cercle de presse Lefrançois.

NOUVELLE CLINIQUE D'OPTOMETRIE

Dr Pierre LaRue O.D.
Dr Jean Montplaisir O.D.
Dr Hélène Lépine O.D.

Le Dr Pierre LaRue est heureux d'annoncer à sa clientèle d'ouverture d'une deuxième clinique d'optométrie.

**au 116, boulevard Lasalle
secteur Marquette, Baie-Comeau
dès le 20 janvier 1984**

Vous y retrouverez les services suivants:

- Examen de la vue (couvert par l'assurance-maladie du Québec)
- Verres de contact:
- souples
- port prolongé
- lentilles souples de couleurs
- Rééducation visuelle
- Examen pour très jeunes enfants
- Dépistage du glaucome
- Vaste choix de montures et système vidéo pour aider à mieux effectuer votre choix.

DEUX BUREAUX POUR MIEUX VOUS SERVIR



- 1) A Baie-Comeau (Secteur Marquette)
 - 2) A Baie-Comeau (Secteur Mingan)
- * (Les deux bureaux sont ouverts le jour et le soir sur rendez-vous)

**116, BOUL. LASALLE
296-4148**

**194, BOUL. PIE XII
589-4848**

Stabilité économique par les femmes

par Raphaël HOVINGTON

Baie Comeau - S'adressant à la chambre de commerce de Baie Comeau, Mme Lorraine Leduc, du Centre émerison, a invité les hommes d'affaires à relever le défi de la stabilité économique, en associant les femmes, en tant que partenaires essentielles, au progrès incessant de leurs entreprises.

Mme Leduc formulait ce vœu après avoir tenu son public en haleine en parlant de l'emploi, jadis considéré comme le seul apanage de l'homme.

En premier lieu, la conférencière s'est attardée à démolir le stéréotype voulant que les vraies femmes élèvent la famille et que les vrais hommes gagnent le salaire. «Ce modèle idéal d'organisation sociale qu'on a inculqué aux petits garçons et aux petites filles dès l'école primaire, ne s'est jamais véritablement retrouvé dans notre société», a-t-elle déclaré.

Outre les femmes qui furent associées à la constitution du revenu familial sur les fermes ou dans les commerces, Mme Leduc a rappelé que l'impossibilité de vivre avec le seul

salaire du mari a entraîné les femmes à entrer dans les usines. Au Québec, elles formaient 15% de la main-d'oeuvre officielle dès 1901. On ne tenait pas compte des femmes qui travaillaient à domicile pour des fabriques.

Aujourd'hui, les femmes forment 38,6% de la main-d'oeuvre recensée dans la province de Québec (25,4% sur la Côte-Nord et 18,5% à Baie Comeau). Le Canada connaît d'ailleurs le plus haut taux de croissance de la main-d'oeuvre féminine (63,8% entre 1971 et 1981).

Malgré ces chiffres, les conditions des femmes étaient difficiles. Leur salaire moyen au début du siècle équivalait à la moitié de celui des

hommes. Jusqu'en 1931, leur salaire était versé au mari, seul possesseur légal du fruit du labeur de son épouse.

Elles étaient, par ailleurs, cantonnées dans des guettos d'emplois, a déclaré Mme Leduc. Il leur a fallu lutter pour accéder à des métiers et professions comme la pratique de la médecine et de la comptabilité (1930), le droit en 1941 et le notariat en 1956.

En fait, elles ont su démontrer, comme tous les citoyens, qu'elles avaient le droit de gagner leur vie. C'est de là que tire son origine ou sa raison d'être le centre émerison. Il s'agit d'un centre d'intégration à l'emploi qui dispense un programme de formation de treize semaines.



LE JUDICIAIRE

Jean-Marc Letarte

Yves Girard purgera 6 mois

Un individu de Rague-neau, Yves Girard, subissait il y a quelques jours son enquête préliminaire suite à une accusation portée contre lui par le procureur de la Couronne, Me Pierre Michaud. La plainte portée contre Girard était d'avoir illégalement commis un vol qualifié en se livrant à des voies de faits sur la personne de Jos Tremblay, avec l'intention d'y commettre un vol.

C'est accompagné de son procureur, Me Omer Carrier de Baie-Comeau, que l'accusé subissait son enquête préliminaire, à l'issue de laquelle le Président du Tribunal trouvait qu'il y avait matière à procès. Demande était alors faite par Me Carrier à l'effet que son client puisse recouvrer sa liberté moyennant cautionnement d'ici la tenue de son procès, demande à laquelle le procureur de la Couronne Michaud s'objectait. La Cour décidait alors que l'accusé devrait demeurer incarcéré jusqu'à l'audition de son procès.

Au lendemain de la tenue de son enquête préliminaire, l'accusé, toujours accompagné de Me Omer Carrier, revenait devant la Cour et informait le Tribunal de son intention d'enregistrer un plaidoyer de culpabilité à l'accusation portée contre lui.

Avant que sentence ne soit prononcée, Me Pierre Michaud fit des représentations à l'effet que l'accusé avait déjà purgé une peine de trois mois d'emprisonnement pour introduction par effraction, et laissait le tout à l'appréciation du Tribunal. Par contre, Me Carrier fit valoir qu'il s'agissait là d'une malheureuse affaire de boisson, et que la Cour devrait donner une ultime chance à son client, lequel possédait toutes les qualités de réhabilitation requises afin de rentrer dans le droit chemin.

Ayant pris en considération tous les faits

étayés devant lui, l'Honorable juge Lefrançois condamnait Yves Girard à 6 mois d'emprisonnement, et émettait une ordonnance de probation d'une durée d'un an.

Vol d'un diamant de 6 000 \$

C'est la semaine dernière que Jean Paquet, du 11, rue Lejeune, à Sept-Îles, subissait ses enquêtes préliminaires devant l'Honorable juge Roch Lefrançois en rapport avec une affaire de diamant.

Dans un premier temps, Paquet faisait face à l'accusation d'avoir, au mois de novembre 1982, à Haute-ribe, illégalement volé

un diamant d'une valeur d'environ 6 000 \$, propriété de Darell Wilson.

Dans un second temps, une plainte d'avoir illégalement eu en sa possession ledit diamant d'une valeur de 6 000 \$, propriété de Darell Wilson, était portée contre Paquet.

C'est le vendredi 6 janvier que l'accusé,

accompagné de son procureur Me Claude Tremblay de Baie-Comeau, subissait ses enquêtes préliminaires. Il était tout d'abord procédé sur le chef d'accusation relatif au vol du diamant. Le principal témoin à cette occasion fut Daniel Lebrun, enquêteur de la Sûreté municipale de Baie-Comeau, lequel avait été chargé de l'enquête en cette affaire. Il déclara avoir obtenu une déclaration de l'accusé Paquet, et à la demande du procureur de la Couronne, Me Pierre Lapointe, cette dernière était déposée au dossier de la Cour.

Suite à la tenue de cette première enquête préliminaire, le procureur de l'accusé, Me Claude Tremblay, fit des représentations à l'effet que la Couronne n'avait pas réussi à prouver les faits reprochés à son client en rapport avec le vol du diamant, et demandait à ce que son client soit libéré de cette accusation. Quant au procureur du ministère public, Me Lapointe, celui-ci soutenait que l'accusation devait être maintenue contre Paquet à ce stade. Ayant analysé la preuve qui venait de lui être présentée, l'Honorable juge Lefrançois libéra

l'accusé de l'accusation de vol portée contre lui, et le renvoya pour subir son procès

sur le deuxième chef d'accusation, soit celui de recel d'un diamant d'une valeur de 6 000 \$.

Ledit procès sera entendu au Palais de justice de Baie-Comeau, le 9 mars prochain.

Débat sur la Charte canadienne des droits et libertés

La Charte canadienne des droits et libertés était invoquée il y a quelques jours devant l'Honorable juge Louis Carrier de la Cour des sessions de la paix, alors qu'un dénommé Julien Beaulieu, de St-Paul du Nord, comparait suite à des accusations portées contre lui par la Commission d'assurance-chômage.

En effet, Me Gaston Boivin, de Baie-Comeau, qui représentait l'accusé, faisait état devant la Cour que l'article 11-B de la Charte canadienne des droits et libertés stipulait que tout inculpé a le droit d'être jugé dans un délai raisonnable.

LES FAITS

Les faits entourant cette affaire sont que la Commission d'assurance-chômage, laquelle était représentée par Me Serge Francoeur de Baie-Comeau, a porté des plaintes contre Julien Beaulieu l'accusant d'avoir retiré des

prestations d'assurance-chômage au cours des années 1979 et 1981, alors qu'il occupait un emploi rémunérateur. Me Boivin alléguait alors que les délais entre le moment de la commission des infractions et le moment où les plaintes furent portées étaient trop longs et causaient pré-

judice à son client.

Me Serge Francoeur contestait alors cette motion de rejet des plaintes faite par Me Boivin, et l'Honorable juge Louis Carrier décidait alors de prendre le tout en délibéré, et fixa la date de sa décision au 23 mars prochain.

Le procès en annulation de l'élection du maire Thériault

C'est mardi de cette semaine, soit le 17 janvier, que devait se poursuivre l'audition du procès en annulation de l'élection du maire Roger Thériault.

Dû à des circonstances incontrôlables, soit l'hospitalisation de Me Gaston Hébert, lequel

occupe pour le mis-en-cause en cette affaire, Me Gabriel-Yvan Gagnon, l'audition de la cause se poursuivra à une date ultérieure, laquelle n'a pas encore été déterminée pour l'instant. Dès que j'en serai informé, je m'empresserai de vous en faire part.

CERTES, NOUS AVONS DES STANDARDS ÉLEVÉS ET MÊME, NOUS NOUS ATTENDONS À PLUS ENCORE

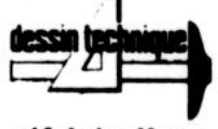

À L'INSTITUT TECHNIQUE AVIRON, vous pouvez vous attendre à plus pour chaque chose. Plus de défi au travail, plus de fierté dans la réalisation de vos projets et beaucoup plus de satisfaction pour l'effort fourni. Nos programmes, complètement reconnus, ont prouvé que plus vous misez sur votre éducation, plus vous en retirez d'avantages.

CE QUE NOUS ATTENDONS DE NOS PROFESSEURS

D'abord, nous demandons qu'ils soient des maîtres dans leur domaine. Ce sont des professionnels reconnus, capables de rendre chaque sujet extrêmement vivant. Ensuite, nous cherchons des qualités de chef qui ajoutent de la motivation à l'éducation. Enfin, pour obtenir des résultats véritables, nous insistons sur un enthousiasme de tout coeur.

CE QUE NOUS ATTENDONS DE NOS ÉTUDIANTS

Nous établissons de petites classes pour des étudiants de capacité moyenne et au-dessus de la moyen-

ne. Vous jouerez de l'occasion fournie par un environnement éducationnel, discipliné et positif. Notre approche accentue l'application pratique des programmes approuvés par le gouvernement. Nous croyons également aux travaux réguliers faits à la maison, à ceux de qualité effectués en classe et ceci, dans une attitude qui valorisera le travail scolaire.

CE QUE VOUS POUVEZ ATTENDRE DE NOUS

Combinez notre saine philosophie de l'éducation à la responsabilité individuelle et vous arriverez au succès. Ajoutez à cela notre centre audio-visuel, l'assistance à la recherche d'un emploi, la localisation d'un logis pour nos étudiants éloignée ainsi que l'encouragement des activités sportives hors programme et vous avez un système éducatif bien rodé.

Appelez-nous ou remplissez le coupon ci-dessous.

Faites votre éducation d'aujourd'hui, celle qui répond à toutes vos aspirations.



heures d'affaires lun-ven 9h - 21h
(418) 529-1321

INSTITUT TECHNIQUE AVIRON

- Électronique (radio-TV)
- Réfrigération Air climatisé
- Mécanique auto
- Ébénisterie
- Électricité
- Machiniste
- Dessin technique
- Carrosserie, débosselage
- Soudure
- Démystification d'ordinateur

270 boulevard Charest Est, Québec G1K 3H1

s.v.p. m'envoyer, sans obligation, votre brochure illustrée. jour soir correspondance

NOM.....
 ADRESSE.....
 VILLE..... TÉL.....
 CODE POSTAL..... AGE.....



La Côte-Nord à l'autre télévision

Radio Québec
Mercredi 19h30
(20h Cancom)

PLEIN-JOUR

sur la Manicouagan

Hebdomadaire publié le mercredi par les Editions Nordiques, une division de Groupe Quebecor Inc.

Directeur général régional: Paul Brisson

Directeur général: Claire Brisson

Directeur de l'information: René Vallée

Journalistes: Raphaël Hovington, Paul Fortier

Directeur commercial: Daniel Emond

Conseillers en publicité: Luc Michaud, Yves Proulx

Directeur de la photographie: Jean-Paul Fouquet

Directeur de la production: Thérèse M. Hickey

Composition - Montage: Raymonde Dubé, Diane Labonte, Ginette Beaulieu, Ghislaine Perreault

Administration: Comptable: France Michaud, Christine Bergeron, Denise Côté, Hélène Lévesque, Louise Lévesque, Mimi Maltais

Distribution: Gaëtan Larouche

Imprimé aux Ateliers Nordiques, une division de Groupe Quebecor Inc., Sept-Îles (962-9441)

LE PLEIN-JOUR
3, Place LaSalle
Baie-Comeau

LES HEBDOS RÉGIONAUX

ASSOCIATION DES ÉDITEURS DE LA PRESSE HEBDOMADAIRE RÉGIONALE FRANCOPHONE

OFFICE DE LA DISTRIBUTION CERTIFIÉE

ODC

Le courrier de deuxième classe, enregistrement no 3275
Dépôt légal: Bibliothèque nationale du Québec.

Le contenu de ce journal ne peut être reproduit sans l'autorisation expresse et écrite de ce journal.

LA FUSION EN L'AN UN

deuxième partie.

par Raphaël HOVINGTON

JUILLET, le juge Jacques Philippon déclare la loi 37 «constitutionnelle» et rejette l'action en nullité logée devant la cour supérieure par neuf contribuables de Baie Comeau.

AOUT. En août, le conseil recule et retire son projet d'emprunt de 874 000 \$ devant une pétition alignant les noms de 1 259 propriétaires. En conférence de presse, le maire déclare que le

15 mois d'emprisonnement

Suite à une bagarre entre deux individus qui s'est déroulée dans un hôtel de la région, au cours de laquelle un dénommé Joël Gagné subissait des blessures superficielles à l'abdomen, blessures causées à l'aide d'un canif, une plainte de tentative de meurtre était portée contre Christian St-Gelais 24 ans, de Chute-aux-Outardes, par le ministère public. Les gestes posés par St-Gelais à l'endroit de Gagné remontent au 29 décembre 1983.

La semaine dernière, alors que St-Gelais comparait devant l'honorable juge Roch Lefrançois de la Cour des sessions de la paix, au Palais de justice de Baie-Comeau, le procureur de la Couronne en cette affaire, Me Pierre Lapointe, informait la Cour que le ministère public n'entendait pas poursuivre ses procédures sur la plainte de tentative de meurtre,

mais plutôt sur une accusation réduite de voies de faits causant des lésions corporelles, alors que l'accusé était armé d'un canif.

Christian St-Gelais qui était alors accompagné de son procureur, Me Marwan Bachir de Baie-Comeau, enregistrant un plaidoyer de culpabilité sur l'accusation portée contre lui.

Représentations des procureurs

Avant que l'honorable Lefrançois ne prononce sa sentence, le procureur de la Couronne Lapointe fit des représentations à l'effet que l'accusé jouissait actuellement d'une libération conditionnelle et ce, depuis octobre dernier, suite à une sentence de 30 mois d'emprisonnement qui avait déjà été prononcée contre lui en rapport avec une accusation d'introduction par effraction et vol, et que sur ladite sentence il

lui restait encore trois mois d'emprisonnement à purger.

Quant au procureur de l'accusé, Me Bachir, ce dernier relata à la Cour les circonstances dans lesquelles les gestes posés par son client l'avaient été. Il appuya sur le fait que c'est dans l'énerverment de la bagarre que St-Gelais aurait frappé la victime Gagné, qu'il n'y avait aucune préméditation et qu'il s'agissait là de faits malheureux.

La sentence

Ayant pris en considération les représentations des procureurs Lapointe et Bachir, l'honorable Lefrançois condamnait Christian St-Gelais à une peine de 15 mois d'emprisonnement. De plus, une ordonnance de probation d'une durée de deux ans était émise, et une interdiction de posséder des armes pour les cinq prochaines années était prononcée.

temps manque pour tenir le référendum dont les coûts sont jugés par trop onéreux. Il attribue l'échec du règlement à la contestation politique.

Bien que l'Alliance s'y oppose, le conseil vote la rémunération d'un maire à plein temps. Plus tôt, le maire Thériault avait expliqué qu'il s'agissait d'une fonction «déterminée» (voire temporaire) dans le temps.

De son côté, le Regroupement des citoyens de Baie Comeau, opposée à la nomination d'un maire à plein temps, dépose une pétition contenant 5 209 signatures. Le document doit être soumis au comité général, d'où l'Alliance se voit exclue par suite d'une modification au règlement de régie interne.

En effet, dorénavant, le maire peut inviter les

personnes de son choix au comité général.

Enfin, Jean Lalonde est nommé chef de police, au salaire de 51 500 \$. Il entrera en fonction le 1er octobre.

SEPTEMBRE. La ville retournera sur le marché des obligations pendant que les taux d'intérêt sont avantageux. Sa dette va augmenter de 945 000 \$, mais l'émission sera de 1 334 000 \$, comprenant une somme de 389 000 \$ pour le refinancement de deux règlements de l'ex-ville de Hauterive.

OCTOBRE. En date du 3 octobre, les cadres sont appelés à prêter le serment de fidélité à la ville. Cette cérémonie soulèvera une foule de critiques, plusieurs y voyant un geste politique. Pour l'Alliance, c'est du triomphalisme.

L'assermentation des cadres fait suite à la réorganisation administrative. L'étude est incomplète, car reste la définition des services et la détermination des conditions d'emploi, y incluant la politique salariale.

Sur division, le conseil vote la fer-

meture du site d'enfouissement sanitaire de l'ex-ville de Baie Comeau. L'Alliance est opposée et blâme sévèrement le maire. Pour le parti de l'opposition, il s'agit d'une décision politique, qui réclamait une intervention politique.

Le conseiller Napoléon Roussel craint une pénurie de logements par suite de l'expansion de l'aluminerie. Il s'interroge quant au sort réservé au projet de construction d'un parc de maisons mobiles dans St-Georges. Pour le maire, cette question du logement ne relève pas seulement de la ville, mais également de l'intérêt des contracteurs. Il attend les résultats d'une étude sur la maison mobile avant de pousser le dossier plus loin.

NOVEMBRE. Coup de théâtre à l'hôtel de ville: le maire confirme que trois compagnies n'ont pas acquitté les comptes de taxes qu'elles contestent. Y aura-t-il un trou financier? Le maire affirme que non.

Il s'agit en fait d'une somme de 2 105 394 \$, sans

compter les intérêts. Autorisation sera donnée un peu plus tard à la trésorière d'emprunter pour couvrir les dépenses courantes.

Le conseil reporte l'adoption du budget de 1984 au plus tard au 31 janvier. Il y sera fait mention des moyens envisagés pour éponger le manque de revenus créés par les contestations des compagnies d'ici à ce que jugement soit rendu.

Enfin, la ville prévoit respecter ses prévisions de dépenses pour 1983, malgré des imprévus de 340 000 \$, une dépense additionnelle pratiquement reliée entier à la fusion.

DECEMBRE. La ville renouvelle le contrat de travail des policiers. Le budget de ce service ne bougera pas en 1984. Les policiers cessent d'exercer le rôle de pompier, ce qui ne va pas sans soulever certaines interrogations. De l'avis du maire, les citoyens sont toutefois bien protégés contre les incendies.

9⁹⁵
par jour

frais de kilométrage

OFFRE SPECIALE
DE FIN DE SEMAINE

UN SEUL TARIF MODIQUE
POUR TOUTE
VOITURE DISPONIBLE.

675, boulevard Lafliche, Hauterive

Reservations:

589-2033



PROFITEZ DE VOS
VSD



En vedette: les produits Chrysler
vendredi, samedi, dimanche.

National Car Rental est notre compagnie affiliée aux Etats-Unis.

MAGNETITE™
Première fenêtre de sa classe. Obtenir les meilleurs degrés.

DEUX FOIS PLUS EFFICACE
QUE LA CONTRE-FENÊTRE
À CHÂSSIS D'ALUMINIUM...

LES DOUBLE-FENÊTRES MAGNÉTIQUES QUI
AIDENT À ÉCONOMISER L'ÉNERGIE

La fenêtre MAGNETITE est une double-fenêtre intérieure magnétique de type révolutionnaire qui repousse le froid et l'empêche de pénétrer dans votre maison grâce à un système magnétique qui fonctionne de la même façon que la porte de votre réfrigérateur qui garde le froid à l'intérieur de celui-ci. Ces fenêtres isolantes intérieures dépassent de loin l'efficacité de la contre-fenêtre traditionnelle. Elles aident aussi à économiser de l'argent en doublant le facteur de résistance aux pertes de chaleur par conduction et en éliminant aussi l'infiltration de l'air froid du dehors.

MAGNETITE est deux fois plus efficace que la contre-fenêtre traditionnelle; c'est-à-dire que MAGNETITE vous fait économiser deux fois plus d'argent chaque année.

Le système MAGNETITE est attrayant, durable et s'installe facilement sur n'importe quel genre de fenêtre et s'agence à merveille à tous les styles de décoration intérieure.

MAGNETITE s'adapte aussi parfaitement au triple-vitrage.

Le concept du joint magnétique fut mis au point par le plus grand fabricant au monde de joints magnétiques pour réfrigérateurs. Cette technique fut ensuite perfectionnée grâce au développement des nouveaux matériaux de l'ère spatiale par un physicien en collaboration avec le "Massachusetts Institute of Technology Innovation Center". Ensemble ils ont créé le système MAGNETITE. Ce système de scellage magnétique fonctionne tout comme la porte d'un réfrigérateur. Il réduit de façon considérable les pertes d'énergie qui sont occasionnées par vos fenêtres.

Fabriquée sur mesure par:

VITRERIE MANICOUAGAN INC.

365, rue Bossé

Hauterive, Qué G5C 1L1

(418) 589-8775



Matériau qui a fait ses preuves

Les fenêtres MAGNETITE sont construites à partir de produits de qualité qui ont fait leurs preuves durant des années dans le domaine résidentiel et commercial. Le vitrage en acrylique est transparent comme du cristal, de plus il ne jaunit pas. Sa résistance aux chocs est 18 fois plus grande que celle du verre d'une épaisseur équivalente. Vous profiterez pendant long temps de ce vitrage durable qui ne requiert que des soins et un entretien minimes. Toutes ces caractéristiques vous permettent donc d'obtenir une fenêtre transparente et de faire des économies importantes sur vos dépenses en énergie.

Son Efficacité

La photographie aux rayons infrarouges (thermographie) ci-dessous illustre les fuites de chaleur produites par les fenêtres d'une maison un soir d'hiver (0°C). Les surfaces foncées représentent les endroits froids où il n'y a pas de perte de chaleur. Comme vous pouvez le constater, les fenêtres ayant des châssis d'aluminium (au bas) enregistrent une perte de chaleur considérable. Par contre, les fenêtres qui sont équipées du système MAGNETITE (en haut) n'enregistrent qu'une perte de chaleur négligeable.

(L'objet foncé à gauche est un poteau téléphonique. La lumière en haut et sur les côtés fait voir la chaleur qui s'échappe des carnicelles et autres endroits non-isolés.)





Courrier du lecteur

Visite inattendue à la municipalité de Franquelin

A l'occasion de l'assemblée mensuelle de la municipalité, le lundi 9 janvier, M. Michel St-Laurent du RCBC avait été invité par quelques citoyens et, ce monsieur a eu droit à un véritable «fan club». On ne connaît pas la vraie raison de son intervention; mais à l'entendre, il avait l'air de s'intéresser beaucoup plus à notre municipalité que certains citoyens de Franquelin, pour venir de Baie-Comeau cher-

cher des informations...

Quand on sait que dans notre village, la plupart des gens peuvent se rendre à pied au bureau municipal!

Notre maire n'a pas d'études collégiales, c'est vrai, mais des gens instruits qui demeurent assis sur leur instruction, sont-ils plus productifs que des gens qui s'impliquent avec honnêteté pour le bien et l'amélioration de leur milieu?

Est-ce que c'est plus important, pour vous, citoyens, de bien paraître, de bien parler ou d'être bien administrés financièrement? Un maire qui travaille dans une usine comme journalier, n'est pas in-

vers les autres; 2° C'est croire et espérer que la vie et les valeurs que nous avons se chargent de nous éclairer et de nous donner ce dont nous avons besoin pour effectuer du mieux possible, la

téressé à dépenser l'argent des citoyens ici et là, car il paie des taxes lui aussi et il ne sera pas maire toute sa vie. Son salaire n'est pas de 40 000 \$ par année, il n'a pas d'études universitaires.

Dans l'engagement, l'instruction est-elle absolument nécessaire et la perfection est-elle de ce monde? A mon avis, dans l'engagement, l'important c'est: 1° D'être honnête envers soi-même et en-

tâche que l'on a choisie d'accomplir dans notre milieu.

Et nous, citoyens, avons-nous assez confiance en nous-mêmes pour faire confiance à nos dirigeants ou pour devenir des dirigeants?

Sommes-nous assez honnêtes pour croire en l'honnêteté de nos administrateurs ou pour devenir des administrateurs qui travaillent pour la communauté?

Une citoyenne de Franquelin
Micheline Ouellet B.

Locataires, soyons vigilants!

On apprenait par la voie des médias dans la semaine du 12 décembre que la Régie du logement ouvrirait un bureau à Baie-Comeau (Mingan) une journée par semaine. Essayait-on de faire croire aux gens que les locataires de la région avaient partiellement gain de cause dans leur lutte pour l'ouverture à temps plein de la Régie du logement?

Nous tenons à préciser que ça représente rien de plus que le maintien du statu quo. En effet, le bureau de la Régie qui se devait d'être ouvert une journée/semaine ne respectait pas souvent cet horaire. Celui-ci mettait la faute sur le compte

des coupures budgétaires ou de la mauvaise température qui empêche le déplacement des représentants de Rimouski. Donc, en ouvrant une journée/semaine on retrouve le même service insatisfaisant.

Alors, toute cette publicité autour de l'ouverture du bureau une journée/semaine n'aurait-elle servi qu'à jeter de la poudre aux yeux?

Le Groupe des locataires pour sa part persiste dans ses revendications.

APPUIS

Dans nos démarches, nous sollicitons l'appui de plusieurs groupes autant au niveau régional que provincial. A l'heure actuelle, une quinzaine d'entre eux nous ont supportés en écrivant au ministre Tardif. De plus, M. Ghislain Maltais, député de Saguenay, nous faisait parvenir, le 16 décembre, un télégramme nous signifiant son intention

d'entreprendre des démarches auprès du ministre Guy Tardif pour faire débloquer le dossier en notre faveur.

Présentement, nous sommes dans l'attente de développements.

Avis d'augmentation du loyer...

En guise de bons souhaits pour la nouvelle année, votre propriétaire vous a peut-être fait acheminer son avis d'augmentation! Etes-vous au courant des mesures à prendre pour minimiser le plus possible les effets de cette «bonne nouvelle»? Notre groupe est en mesure de fournir aux locataires les informations et des outils afin de les aider à se prévaloir de leurs droits et recours pour de meilleures conditions de logement.

Pour de plus amples informations, contactez-nous:

Johanne Allaire
Le Groupe des locataires



Fruits et légumes

Jardin Manic

2761, boul. Lafèche
Secteur Mingan

589-3355



Pommes

M'Cint - 3 lbs



1.09

Poires

Anjou
1.08 kg



49¢ lb



Carottes

Cello 2 lbs

49¢

Endives

2.84 kg

1.29 lb

Champignons

Cello 1/2 lb

1.19

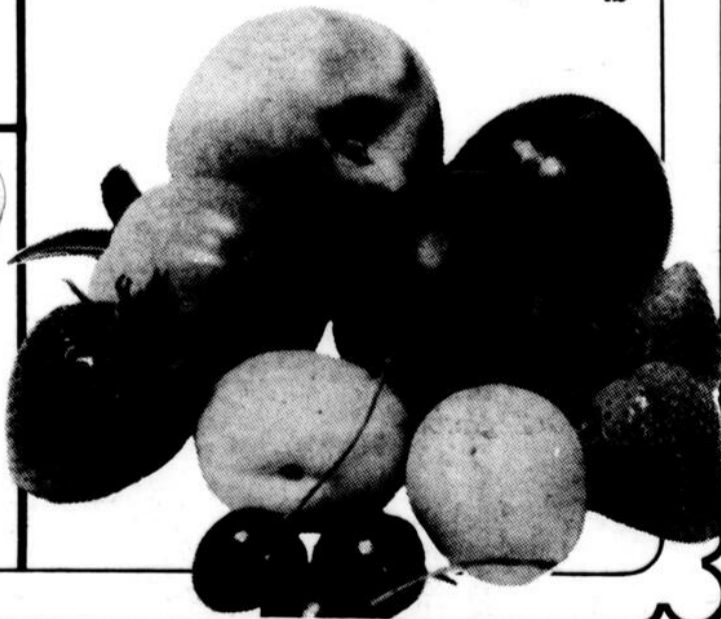

Profitez de mini-vacances ou visitez la parenté avec notre Super-aubaine de 30% durant le temps des Fêtes. Cette offre est en vigueur du 15 décembre 1983 au 15 janvier 1984.

Réservations à l'avance sont requises.
Auberge-Ramada - Ste. Foy, Québec - \$21.00*
Auberge Ramada - Montréal Centre Ville - \$23.45*
Auberge Ramada - Montréal Décarie \$17.15*
Auberge Ramada - Montréal Parc Olympique - \$21.70*
*Prix par nuit par personne, occupation double. Prix de \$6.00 chaque pour troisième et quatrième personne.
Communiquez avec votre agent de voyages ou composez sans frais le numéro suivant: 1-800-268-8930.

UN MONDE NOUVEAU VOUS ATTEND
RAMADA

Offert selon les disponibilités chez tous les Ramada participants.

MAIGRIR

"une fois pour toutes"



avec
KILOCONTROL
CENTRES D'AMAIGRISSEMENT
ET DE MAINTIEN

«Chez nous, pas de protéines liquides, pas d'injections, pas de médicaments...»

- DES KILOS EN MOINS...!
- DU MAINTIEN EN PLUS***
- DU PLAISIR À BIEN MANGER!®

Traitements personnalisés

Ne me jetez pas...
Je veux une consultation
GRATUITE,

sans aucune obligation de votre part

informez-vous dès aujourd'hui...

3, Place LaSalle, Baie-Comeau 296-8821

LES PLUS PROFESSIONNELS, LES MOINS CHERS

« **Dînez** avec votre **client** tous les jours »

Le napperon publicitaire

- distribué dans les meilleurs restaurants
- 10 000 exemplaires chaque semaine
- le seul à divertir tout en informant

**Avec votre publicité sur le napperon
vous vous réservez une place de choix
à la table de votre client**

Publicité Manicouagan n'est pas la seule à publier des napperons publicitaires dans les restaurants, mais c'est la seule agence de publicité d'ICI à produire localement un média publicitaire de haute qualité.

*Lorsque vous faites de la publicité, assurez-vous que vous faites affaires avec **Publicité Manicouagan**; nos services sont garantis par écrit.*

**Publicité
Manicouagan**
589-3626

Le seul nom à retenir en publicité



Danielle Tremblay

Une seule, mais toute une vente

Des spéciaux allant jusqu'à **50%**
et plus de rabais

Vestes et parkas d'hiver

30 à 50% de rabais

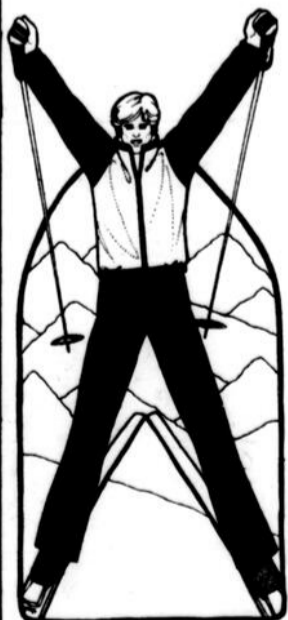

Pantoufles et
bottes d'hiver

40% de rabais



Vestons sport, pantalons,
habits, paletots, souliers,
chemises, ensembles de
jogging et coton ouaté,
gilets, chapeaux et
casquettes, cravates

50% de rabais

Imperméables et
robes de chambre

30% de rabais



Cette vente se termine le samedi 21 janvier

CHEZ LAVOIE & FRERES

828, RUE BOSSE, SECTEUR MINGAN 589-2358

Devant les toiles de TREMBLAY

par Raphaël HOVINGTON

Pour retourner chez lui, le petit prince a choisi de mourir. Ça ne fera pas mal, t'es sûr, disait-il au serpent, pendant que nous l'écouterons terminer sa course des étoiles, étreint par l'émotion, incapable de parler, comme figé devant cet extrême adieu à la vie apparente, à l'apparence de vie.

L'artiste peintre Jean-Charles Tremblay n'a pas choisi la morsure du serpent afin de retrouver le monde qui l'habite. Un peu de couleur, des pinceaux, beaucoup de patience: voilà la clé qu'il a fabriquée pour retourner au monde de l'enfance, au monde de la rêverie, au monde de la poésie pure qui s'exprime par des formes visuelles que si l'on prend le temps d'écouter, se mettent soudainement à émettre des sons, des syllabes, des mots...

Le rêve du petit prince, c'est le commencement et l'aboutissement de l'oeuvre de cet artiste qui a développé une technique de la transparence qui suscite l'admiration. Il n'existe pas de recette magique pour explorer l'univers. Peut-être une attitude d'esprit, un brin de folie... pour découvrir l'invisible, l'ap-provoiser.

L'oeuvre de Jean-Charles Tremblay obéit à des règles strictes. Pour le bien saisir, est-il nécessaire de se livrer à l'expérience de la

stéréocopie. Oui, car, juxtaposées, ses toiles n'en forment plus qu'une. Elle s'étend à l'infini. Abstraite ou figurative, qu'importe, elle s'échelonne dans l'espace temps comme une infinité d'images-sensations, d'images tactiles, d'images-sons, comme un grand rêve cosmique, comme la main qui enveloppe pendant que s'éveillent, comme des étoiles, les douces images de l'enfance, des images fermes.

Les toiles de Jean-Charles Tremblay sont régies par des lois de composition. Elles contiennent toutes à peu près les mêmes éléments: eau, terre, air, qui se transmutent, par moment, en êtres de chair - des femmes ou des couples - saisis dans des états qui rappellent des mouvements d'âme, ou le retour au ventre de la mère, ou, simplement, la magie du mouvement.

Ses toiles reflètent des chorégraphies, des danses où, malgré tout, domine un sentiment de solitude. Elles

pourraient toutes s'intituler «la grande solitude», la grande solitude des éléments, des humains, de la matière... comme-ci chacun d'eux poursuivait sa course de façon isolée, tout en étant très lié.

L'exposition que Jean-Charles Tremblay présente au musée, exige une grande ouverture d'esprit. Sinon, on se contenterait de répéter, en écho, «C'est beau». Il faut juxtaposer les tableaux, se laisser glisser dans la magie des formes, des couleurs, pour capturer le secret de Merlin l'enchanteur. Il faut allumer des réverbères avec l'allumeur de réverbères. Il faut se glisser en soi pour découvrir le sens profond de la vie.

C'est à ce prix que l'on peut voyager au même rythme que l'artiste, examiner le monde avec ses yeux, errer dans les rues de sa «ville», s'arrêter au quai de «l'apocalypse» et flotter au-dessus de la réalité, tout en l'assumant.

Le télégraphe

Raphaël HOVINGTON

Qu'auriez-vous fait si vous aviez gagné la 6/49? Geneviève Simard et René Vallée rêvaient d'offrir un don important à la ville pour construire une salle de spectacles... pourvu, bien sûr, qu'elle porte leur nom.

Thérèse Paris Gagnon rêvait de se construire un musée. Un jour, leur rêve deviendra une réalité. A qui la faute?

•••

I'ignore si Madame Simard a gagné un prix, mais chose certaine, elle demeure profondément réaliste. Aussi, avec les JMC et l'Hôtel le Manoir, lance-t-elle une toute nouvelle activité qui s'appelle «musique au crépuscule».

Il s'agira en fait d'un banc d'essai pour les jeunes artistes classiques qui se produisent au brunch musical. La veille du brunch, ils pourront se présenter à l'hôtel, devant un public attentif, et interpréter des oeuvres allant de la Renaissance à nos jours.

La musique au crépuscule revêt également un caractère éducatif. En effet, une personne sera invitée à présenter une oeuvre et à la commenter en public. Pour clôturer ces 16 à 17 h, on procédera au tirage d'un microsillon.

•••

Les Comédiens de l'anse poursuivent leur course dans la comédie de boulevard. On les verra au printemps dans une pièce de Georges Dor, «Du sang bleu dans les veines».

Il s'agit d'une satire du snobisme, écrite dans des mots de chez nous et dans un style qui nous ressemble. La critique est élogieuse. Si le théâtre se doit d'être une fête, écrit Yvon Leroux, ce texte de Georges Dor se lit, se joue et se reçoit comme une soirée de chez nous.

Un événement à ne pas manquer en mars, les 9 et 10 au cégep, les 23 et 24 au centre socio-culturel.

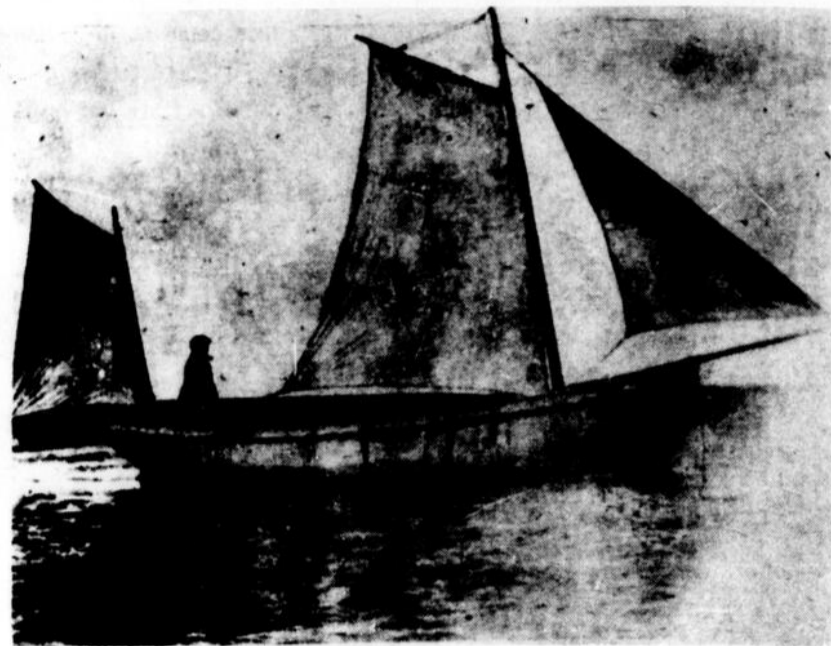

A voir, ce soir, le deuxième épisode de la série «Histoire des Côtes-Nord». On y raconte le peuplement de la Minganie. RQ, 19 h 30.

QUOI FAIRE

Raphaël HOVINGTON

JMC.

● A Radio-Québec, on présente ce soir, le deuxième épisode de la série «Histoire des Côtes-Nord», sous le titre «A cause de la mer». On y raconte le peuplement de la Minganie et de la Basse Côte-Nord, qui, on le sait, fut lié à la mer. A voir à 19 h 30. En reprise, jeudi, à 16 h 30.

● Jeudi soir, l'ensemble vocal Richard-Ducas va satisfaire à la demande générale en reprenant son hommage à Lionel Daunais. Un spectacle qu'il faut voir à l'Hôtel le Manoir, à 20 h.

D'ailleurs, le groupe se rendra également à Sept-Îles le 28 janvier pour chanter cet hommage dans le cadre d'un échange avec la chorale Laurelou (Marcel Cormier) qui se produira chez nous au printemps.

● Samedi, de 16 h à 17 h, c'est la musique au crépuscule, mettant en vedette Marise Banville à la flûte. On pourra l'entendre à l'Hôtel le Manoir. On propose également l'audition d'une oeuvre qui sera commentée par une personne choisie au préalable. Prix de présence: un microsillon classique à gagner. L'entrée est libre pour les membres des

● Dimanche, au brunch musical, Geneviève Simard accueille la flûtiste Marise Banville et le duo François et Nathalie Loblanc. Ce récital se déroule à l'Hôtel le Manoir.

● Lundi, les Jeunesses musicales présentent le trio Caecilia à l'Hôtel le Manoir, à 20 h. Le trio fut fondé à Londres en 1979. Il réunit Ann Robert, violoniste et professeur au collège de Joliette, Paul Marcotte, corniste et enseignant au collège de Scherbrooke, et Michel Fournier, pianiste. Il enseigne à Lionel-Groulx et à Pierre-Laporte.

Ces trois musiciens ont effectué une foule de tournées au Canada et en Europe.

● Enfin, au musée de Baie Comeau, il est encore possible de visiter l'exposition de Jean-Charles Tremblay. «Transparence» nous entraîne dans un rêve fascinant de formes et de couleurs. A voir, tous les jours de la semaine, de 9 h 30 à 12 h et de 13 h 30 à 17 h, du lundi au vendredi, de 13 h 30 à 17 h, le samedi et le dimanche, et, en soirée, les lundi, mardi, jeudi et vendredi, de 19 h 30 à 21 h 30. Pour réservations de groupe: 296-9690.

Une comédie farfelue



Au printemps, les Comédiens de l'anse seront de retour avec une comédie farfelue de Georges Dor, «Du sang bleu dans les veines». La distribution comprendra (de g. à dr.) Louise Arsenault, Marcelle Savard (elle ne joue pas, mais signe la mise en scène), Michel Poirier, Guylaine Morisset et Jean-Louis Fournier. Pour épauler cette équipe, dans les coulisses, on retrouvera Yolande Tremblay, Roger Desgagnés, Serge Roussel et Héliane Nadeau. Un spectacle à ne pas manquer.

SPECTACLES

par Raphaël Hovington



Quand on a le goût des affaires, le midi c'est à l'hôtel Le Manoir que l'on s'invite!

- décor agréable
- service discret
- ambiance propice aux échanges

Les suggestions du jour sont offertes à partir de 5,50\$ incluant le bar à salade

296-3391

le Manoir

(Tous droits réservés)

HISTOIRE

Lloyd Duhaime

A l'exemple de son passé, Baie-Comeau grandissait toujours en '69-'70. Dans la paroisse

St-Georges, la construction du 3e stage de CBA allait bon train. D'ailleurs la compagnie

a coulé sa millionième tonne d'aluminium le 24 décembre 1969. Sept mois plus tard, suite aux transactions financières de 1968, la Canadian British Aluminium est devenue la Société canadienne de métaux Reynolds.

Dans la paroisse Ste-Amélie, de Baie-Comeau, c'était pareil. La QNS a annoncé, en

1969, la construction d'une 4e machine à papier et un investissement de 54 millions \$. La nouvelle machine fut mise en service le 10 janvier 1970.

Non loin de cette expansion avait eu lieu la démolition de l'ancien centre récréatif vers la fin juillet 1969. Dix-sept mois plus tard, le nouveau centre était prêt. Devant 1 500 spectateurs, les As de Baie-Comeau ont baissé pavillon 7 à 4 dans la première partie de hockey du complexe et le premier but a été l'oeuvre de Ronald Guy.



Le pic des démolisseurs abat le vieux centre récréatif.

PATRIMOINE

Le ministère des Affaires culturelles présente de nouveau son programme annuel de subventions

CONNAISSANCE ET ANIMATION DU PATRIMOINE

dans le but de soutenir les efforts des citoyens en matière de découverte, de protection et de mise en valeur du patrimoine.

Ce programme comporte quatre volets:

- patrimoine autochtone;
- études et inventaires;
- diffusion des connaissances;
- utilisation du patrimoine immobilier.

Les organismes intéressés à présenter un projet obtiendront les renseignements nécessaires en s'adressant à la Direction régionale du ministère des Affaires culturelles.

La date limite pour présenter un projet est le 1^{er} avril 1984

Ministère des Affaires culturelles
Service du patrimoine

Québec

Le succès de notre coin du monde retenait l'attention de tout le continent. Pour citer un écrivain de l'époque:

«Une petite ville qui s'est développée à même l'étendue sauvage située près de l'embouchure du Saint-Laurent est devenue un sujet d'envie pour les Québécois... à cause du succès qu'elle a connu relativement à l'investissement de capitaux.»

Les rêves du Colonel McCormick et Mgr Labrie s'étaient réalisés bien au-delà de leurs espérances initiales. «L'étendue sauvage» devenait une terre hospitalière pour des milliers de gens.



Ronald Guy compte le premier but lors de la première partie de hockey dans le nouveau Centre récréatif.

Bain tourbillon thérapeutique

Excellent pour: arthrite, rhumatisme, nervosité, cellulite, insomnie, fatigue; active la circulation du sang, raffermi la peau, traitement de la colonne vertébrale, maux de dos.

Nous pratiquons également:

les bains de boue (Le «Moor») et les soins du corps (massage) exécutés par Monique Lebreux, diplômée.

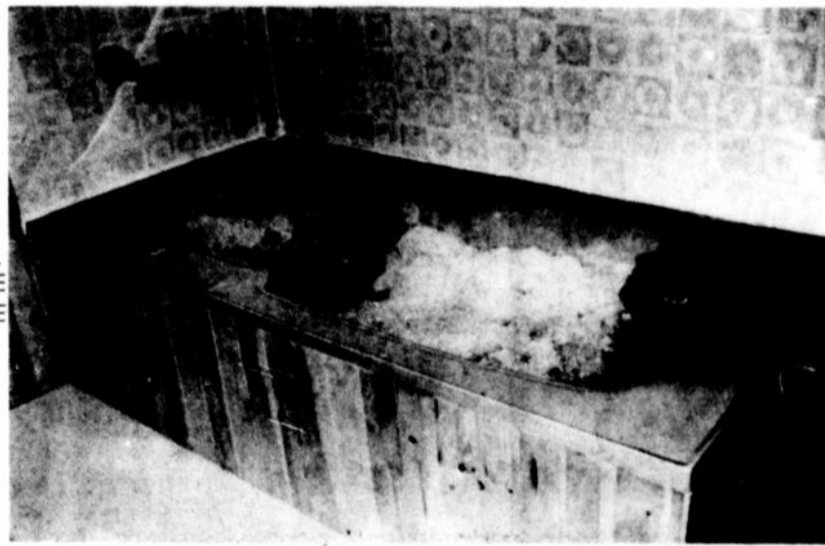
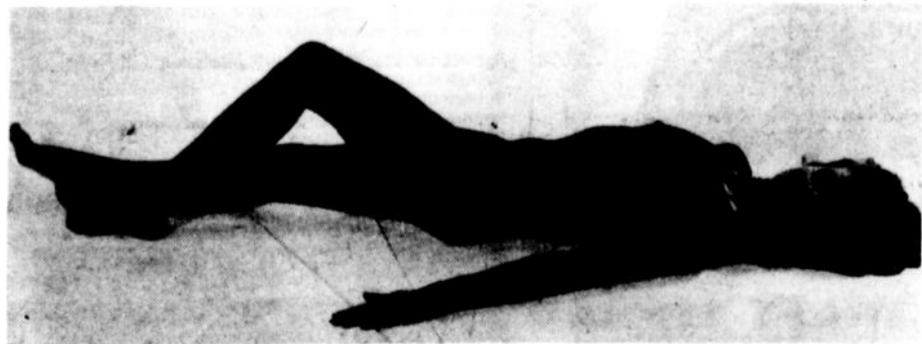

Profitez-en et participez à notre concours!

Pour plus d'information

Salon d'esthétique
Dany

589-7523

602, boul. Bélanger, secteur Mingan



Dany



par Pierre Cousineau

La maîtrise du dessin

«Semaine du velours»

Pour vous, mesdames, qui projetez un voyage au «soleil»

Spandex (idéal pour habit de bain)
Rég. 7.98 à 10.98 le mètre (115 cm et 150 cm).

20% de rabais

Rayonne (100% rayonne) à motifs tropicaux.
Rég.: 7.98 le mètre - 115 cm - 45"

20% de rabais

Ratine extensible (idéale pour sortie de bain)
Rég. 7.98 et 8.98 le mètre. 150 cm - 60"

20% de rabais



Variété de cotonnade et toiles nouvellement arrivées (prix variés)



Flanelette imprimée (100% coton). 90 cm - 36"
1.98 le mètre

Coupon de corduroy
115 cm - 45"
2.98 le mètre

Coupon simili suède
115 cm - 60"
4.98 le mètre

20% sur corduroy
Rég. 3.98 à 9.98 le mètre.
90 cm - 115 cm - 150 cm.

20% sur velours uni.
Rég. 8.98 à 10.98 le mètre.
90 cm - 36"

20% sur velours uni imprimé
Rég. 10.98 le mètre. 90 cm - 36"

20% sur ratine de velours
Rég. 10.98 et 12.98 le mètre
150 cm - 60"

-Coin des soldes-

Rayonne (115 cm - 45"). Rég. 7.98 le mètre
4.98 le mètre

Crêpe lignée
115 cm - 45". Rég. 8.98 le mètre
4.98 le mètre

St-Tropez
115 cm - 45". Rég. 7.98 le mètre
3.99 le mètre

Cotonnade
à motifs variés (fibres inconnues). 115 cm - 45"
2.98 le mètre

Pongé (genre crêpe)
115 cm - 45". Rég.: 4.98 le mètre
2.49 le mètre

Coton graphique
115 cm - 45". Rég.: 5.99 le mètre
2.99 le mètre

Coton Rubick
115 cm - 45". Rég.: 5.99 le mètre
2.99 le mètre

Coton pelouse
115 cm - 45". Rég.: 8.98 le mètre
4.99 le mètre

Denim (100% coton)
En coupon - 115 cm - 45"
4.98 le mètre



La représentation graphique des objets courants, des visages, des moments de la vie a, de tout temps, été une préoccupation de l'homme. La formation à des modes d'expression plus complexes passe d'abord par l'apprentissage du dessin.

Un exemple remarquable de cette évolution est l'oeuvre de Jean-Charles Tremblay. Dans les textes qui accompagnent son exposition à la salle Paul Provencher du Centre culturel, il explique comment depuis sa plus tendre enfance, il a toujours dessiné. Les études collégiales et universitaires qu'il a complétées dans le domaine des arts plastiques n'ont fait que parfaire la connaissance de l'art qu'il possédait déjà intuitivement.

On peut mesurer le degré de développement émotif, intellectuel et moteur d'un enfant par l'appréciation des images qu'il fait de lui-même et de son entourage.

Cependant, seuls quelques-uns parviennent à posséder une maîtrise suffisante de l'art du dessin pour en venir à représenter les objets d'une façon précise et fidèle. Cette expertise est à la base de tout l'art graphique et pictural.

Une fois que la technique est possédée à fond, elle permet d'évoluer encore plus et de l'utiliser non plus pour seulement représenter, mais pour interpréter l'entourage selon sa personnalité. A partir de cette base, certains optent pour parfaire le dessin, d'autres s'orientent vers la peinture, d'autres vers la sculpture.

Jean-Charles a choisi d'interpréter sa vision de l'univers en utilisant un procédé bien particulier: la transparence. Mises à part quelques toiles conçues au début de son évolution, il mêle la représentation minutieuse exacte d'objets à un environnement diaphane fait de formes géométriques presque transparentes. Il en résulte la communication d'états d'âme, de sentiments, de rêves si profonds qu'ils sont parfois troublants.

Outre l'exposition courante au Centre culturel, des toiles de Jean-Charles Tremblay sont présentées en permanence à la boutique «Le Corridor».

INSTITUT DE TOURISME ET D'HÔTELLERIE DU QUÉBEC

ANNÉE SCOLAIRE 1984-1985
Inscription — Avant le 1^{er} mars 1984

L'ITHQ offre six (6) programmes de formation professionnelle, sanctionnés par des diplômes du ministère de l'Éducation du Québec (scolarité gratuite).

Enseignement collégial (durée: 3 ans)
• 414.00 Tourisme
• 430.01 Techniques de gestion hôtelière
• 430.02 Techniques de gestion des services alimentaires

Enseignement secondaire — professionnel long (durée: 2 ans)
• Cuisine professionnelle
• Pâtisserie-boulangerie
• Service de restaurant

L'Institut sanctionne également le programme suivant:

Cours de cuisine québécoise (durée: 1 an)

Conditions d'admission générales:

• Résider au Canada
• S'inscrire avant le 1^{er} mars 1984
• Se qualifier auprès du Comité de sélection

Conditions d'admission spécifiques:

Enseignement collégial:
Avoir réussi la 5^e année du secondaire avec le cours de mathématiques 522 (plus chimie 442 ou 462 pour le programme 430.02)

Enseignement secondaire — professionnel long:
Avoir réussi la 4^e année du secondaire général ou professionnel long avec le cours de mathématiques 412
Cuisine québécoise:
Avoir réussi la 5^e année du secondaire avec la mention «Cuisine professionnelle 1» (avant 1979: mention «Cuisine professionnelle II»).

OU
Avoir réussi tous les cours de cuisine des programmes de l'enseignement collégial 430.01 ou 430.02.

Renseignements et demande d'admission
Bureau du registraire
Service des admissions
Institut de tourisme et d'hôtellerie du Québec
401, rue de Rigaud
Montréal, H2L 4P3
Téléphone: (514) 873-7783.

Vous pouvez aussi vous adresser au responsable de l'information scolaire de votre institution.

Industrie Québec

TISSU LAFLECHE



CENTRE D'ACHAT LAFLECHE

625, boul. Lafleche, Hauterive

589-9230

CHACUN SON TOUR

Raphaël Hovington



Encore une fois, la 6/49 n'a pas fait de millionnaire (s) au Québec en fin de semaine. C'est un ontarien qui a raflé le magot.

La valse des millions est terminée, mais elle amènera certainement le public à réfléchir sur les valeurs des loteries. En fait, trop, c'est trop. Il faudrait penser à une formule qui limiterait la valeur des prix pour faire en sorte de multiplier les chances des participants et éviter cette vague de «folie furieuse» que l'on a pu déceler durant la dernière quinzaine.

Moi qui ne joue jamais, j'ai joué et... perdu comme des milliers de canadiens.

...

Encore une fois, j'offre mes bons vœux à Rony (Ronald) Somers et Marjolaine Morin pour leurs fiançailles. Je m'étais fourvoyé en rédigeant leurs noms.

On dit souvent que les noms échappent aux règles habituelles de l'orthographe. Mais quand vous recevez du courrier avec la mention Hottington, Harrington ou Howington, vous inclinez pour le contraire.

D'où mes vives sympathies pour Rony et Marjolaine.

...

Carmen Bouchard étudie toujours à Concordia. Elle adore le théâtre. Elle qui ressemble tant à Louise Forestier, on souhaite bien du plaisir à l'université.

On me dit que Sylvie Drapeau remet en question son séjour à l'école nationale de théâtre. Elle pourrait effectuer un retour dans la danse.

...

Autre erreur: M. Jacques Tremblay est âgé de 76 ans. Il ne les paraît pas.

...

André Tremblay s'en retourne à Ville de Laval où il étudie le cinéma. Il apprécie le septième art. Pour le plaisir, il a tourné son premier film. André a déjà travaillé au Nordic comme photographe de presse. Nous avons couvert une foule d'événements ensemble.

Ses photographies attiraient le respect. Il s'est même mérité un prix du cercle de presse. Nul doute qu'il saura tirer profit de ce don pour faire du bon cinéma.

...

Les voyages forment la jeunesse. Jean Thibeault dit Billy et Harold Lechasseur rêvent de la Californie. Harold est cependant craintif à la pensée des tremblements de terre. On lui souhaite de réaliser son rêve en 1984 et de persévérer dans la voie musicale qu'il a adoptée à l'exemple de son père.

...

Le talent d'Yves Gendron ne se dément pas. Il a réalisé un collage de toute beauté qui sera offert à Jean-Yves Montigny pour souligner sa contribution à la diffusion du spectacle. La plaque souvenir se présente comme une mosaïque d'artistes du chant, de la danse, etc, qui rappellera bien des souvenirs à Jean-Yves, soit pour la qualité des shows et surtout pour les nombreuses heures de travail dans l'ombre.

...

Jean-Marc Boulay est un admirateur de Jacques Beauchamp, mais il s'explique mal son attachement aux joueurs du Canadien. En effet, cette équipe ne cesse de décevoir les fervents du hockey. Leurs déboires ont donné lieu à une bonne blague lors du bye, bye 83. Rappelez-vous les propos de Michel Forget, en réponse aux questions des scribes de la presse: «il n'y a que les journalistes pour chercher la petite bête noire».

Découvrez nos spéciaux

SPECIAUX DES 19, 20 ET 21 JANVIER 1984



Boeuf haché
maigre
5.27 kg
2.39 lb

Fromage canadien
St-Fidèle
6.82 kg
3.09 lb

Hareng salé
3.29 kg
1.49 lb

Morue salée
4.17 kg
1.89 lb

Poulet utilité
5 à 7 lbs - surgelé
2.85 kg
1.29 lb

Boeuf haché
ordinaire
2.85 kg
1.29 lb

Lièvre
3.49 ch

Foie de porc
tranché ou morceaux
1.30 kg
59¢ lb

Cuisses de poulet
avec dos
Bte 5 kg - 11 lbs - surgelé
14.19 la boîte

Poitrines de poulet
Boîte 5 kg - 11 lbs surgelé - avec dos
22.99 la boîte

Bacon en vrac
servi au comptoir
4.17 kg
1.89 lb

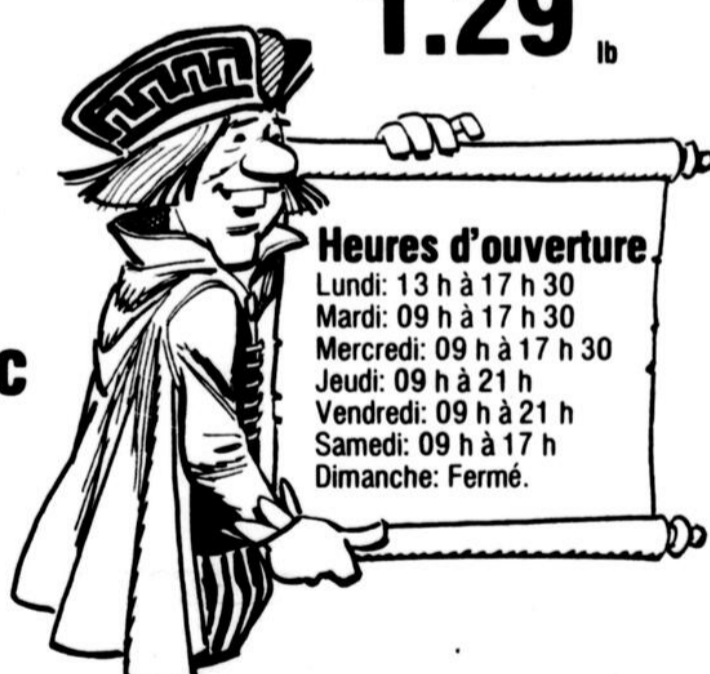

Heures d'ouverture
Lundi: 13 h à 17 h 30
Mardi: 09 h à 17 h 30
Mercredi: 09 h à 17 h 30
Jeudi: 09 h à 21 h
Vendredi: 09 h à 21 h
Samedi: 09 h à 17 h
Dimanche: Fermé.

Nous nous réservons le droit de limiter les quantités

BOUCHERIE L TEE

Chez Marcel

869, rue Bossé,
Hauterive

589-5420



Herbologie Survie

Séminaire donné par
Icia Robillard et
Robin Arquin

Eveil de conscience à l'étude des plantes pour une médecine douce et de survie. Préparation intérieure et extérieure à l'ère du Verseau.

Dates:
20 janvier, de 19h30 à 22h
21 janvier, de 9h à 12h et de 13h30 à 17h.

Endroit: Cégep de Hauterive

Inscription:

Bibiane C.
Anne-Marie T.

589-3050
589-3467

on a du métier VITRO PLUS



PARE-BRISE pour toutes
marques d'AUTOS et de
CAMIONS
NOUVEAU SERVICE
Anti-rouille à la graisse chaude
(applique avec une pression de 9000 lbs.)

- Réparation de carrosserie
- Peinture
- Estimation pour tous genres de travail.

Les ateliers de débosselage **Levasseur inc.**

Vente et installation de vitres d'auto
1310, Centre industriel, Hauterive
589-9244

TRAVAUX DE DRAINAGE

par Raphaël HOVINGTON

Québec - Le ministre Jean Garon vient d'annoncer l'octroi d'un contrat de 18 499 \$ à la firme Michel Miller pour le drainage du cours d'eau Ross et branche 1 situé dans la municipalité de Pointe-aux-Outardes.

Ces travaux permettront d'améliorer le drainage d'une superficie de 70 hectares et profiteront directement à une entreprise agricole du coin.

Le creusage des cours d'eau a contribué à changer le visage de l'agriculture au Québec

et est créateur d'emplois, estime le ministre. Pour l'année, le budget consacré à ces activités est passé de 7,6 \$ à 12 \$ millions.

Bien que peu visibles, ces travaux sont à la base de la politique d'amélioration des sols. Cette politique constitue l'un des

principaux facteurs de la croissance spectaculaire de la production céréalière au Québec.

Selon le ministre, la superficie en céréales au Québec est passée de 382 000 hectares en 1976 à 546 000 hectares en 1982, en hausse de 42,9%.



trans-action C.V.N.

LTEE
COURTIER

296-2239

69, Place Lasalle
Barré-Cormier

589-3757

854, rue de Puyallou
Hauterive

Le groupe de courtiers immobilier le plus important au Québec.

Courtiers: Réjean Guy, 296-2239
Dir. du ser. Imm.: Marcel Imbeault
296-2239-589-3757

Agents: A. Nazair, 296-6039
P. Lavoie, 296-4777
Y. Desrochers, 589-6431

Z. Moreau, 589-5865
A. Rioux, 589-5176
André Beaulieu, 296-8000

Forestville: C. Savard, 587-2134

Immeuble d'habitation avec très bons revenus



100, rue Rouleau
Zénon Moreau, 589-3757-5865

Maison de rêve



1205, rue Boisjoli
Zénon Moreau, 589-3757-5865

Bon prix



590-596, rue des Cèdres
Zénon Moreau, 589-3757-5865

Bien située



1068, rue Lestrat
Zénon Moreau, 589-3757-5865



286, rue Garnier
Yolande Desrochers, 589-3757-6431



2089, rue Lavendrye
Yolande Desrochers, 589-3757-6431

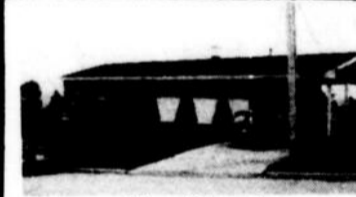

75, rue Roberval
Yolande Desrochers, 589-3757-6431



920, rue Henri
Yolande Desrochers, 589-3757-6431



43, rue de Bienville
Adèle Rioux, 589-3757-5176



18, rue Bouchette
Adèle Rioux, 589-3757-5176

POUR TRANS-ACTION C.V.N. l'important c'est VOUS, le client

Peu d'entretien - Climatisé



1105, rue Lejeune
Adèle Rioux, 589-3757-5176



1080, rue Lestrat
Adèle Rioux, 589-3757-5176

«ATTENTION» Vous
voulez faire l'acquisition
d'un commerce?
Nous pouvons répondre à
votre question et vous
offrir un commerce qui
vous intéressera.

VENEZ VOUS INFORMER:
Marcel Imbeault
296-2239 ou 589-3757

Grande maison Possibilité de louer des chambres



3, rue Dollard
Paul Lavoie, 296-2239-4777

Style canadien



501, rue Vallée, Chute-aux-Outardes
Paul Lavoie, 296-2239-4777

Faites une offre



2696, rue Galleran
André Beaulieu, 296-2239-8000



1486, rue Vanier
André Beaulieu, 296-2239-8000

Coin tranquille

Avec revenus \$\$\$



30, Route 138, Ragueneau
Paul Lavoie, 296-2239-4777



6, rue Babel
Paul Lavoie, 296-2239-4777

Nous pouvons vous renseigner, c'est gratuit...

3 1/2 pièces au sous-sol



148, rue Legardeur
André Beaulieu, 296-2239-8000

2 logements de 4 1/2 pièces



38, rue Couture
André Beaulieu, 296-2239-8000



66, rue Maisonneuve
Antoine Nazair, 296-2239-6039

Possibilité de revenus au sous-sol



27, rue Manca
Antoine Nazair, 296-2239-6039



650, rue Granier, Pointe-Label
Antoine Nazair, 296-2239-6039

4 revenus



12, rue Couture
Antoine Nazair, 296-2239-6039

Suisse



737, rue Granier
589-3757

Combien
vaut
votre
propriété
?

Marcel Imbeault, 296-2239-589-3757

Toute rénovée



229, rue Desbiens, Ch.-aux-Outardes
589-3757

Pointe-Label



306, rue Granier, Pointe-Label
589-3757

CINE-CENTRE, SALLE 1
20 au 26 janvier
2 films

BONHEUR D'OCCASION
Canadien (Québec).
1983. 120 min. Coul.
Drame de-moeurs réal-
isé par Claude Four-
nier. Scén.: Marie-Jo-
sée Raymond, C. Four-
nier, d'après le roman
de Gabrielle Roy. Phot.:
C. Fournier. Mus.:
François Dompierre.
Mont.: André Corribeau.
Int.: Mireille Deyglun,
Marilyn Lightstone,
Pierre Chagnon, Michel
Forget.

Florentine Lacasse est l'aînée d'une famille de huit enfants vivant pauvrement dans un quartier populaire de Montréal à la fin des années '30. Employée au comptoir-restaurant d'un bazar, elle s'éprend d'un client, Jean Lévesque, dont la seule ambition est de sortir de ce milieu. Celui-ci lui présente un ami Emmanuel, fils de famille bourgeoise qui s'est enrôlé dans l'armée. Un jour que sa famille est à la campagne, Florentine invite Jean chez elle et cède à ses avances. Lorsqu'elle se découvre enceinte, Jean ne donne plus de ses nouvelles. La jeune fille se résout à pousser Emmanuel à un mariage rapide à l'occasion d'une permission.

et comme 2e film:
LE CON DE LA CLASSE
Italien. 1981. 95 min.
Coul. Comédie réalisée
par Marino Girolami.
Scén.: Gianfranco
Clerici, Vincenzo Man-
nino, M. Girolami.
Phot.: Federico Zanni.
Mus.: Berto Pisano.
Mont.: Alberto Moriani.
Int.: Alvaro Vitali, Mi-
chele Gammino, Sophia
Lombardo, Enzo Liberti,
Deddi Savagnone, Ric-
cardo Belli, Cristina
Moffa.

Cancer patentié, Pierino redouble réguliè-
rement ses classes et ne songe qu'à jouer
des tours pendables à ses maîtres. Ses pa-
rents ne sont d'ailleurs guère mieux partagés
sur ce chapitre. L'institutrice ayant dû pren-
dre congé à la suite d'une blessure causée
par une mauvaise farce de Pierino, elle est
remplacée par une accorte douzelle qui
charme le professeur de gymnastique. Pier-
ino ne tarde pas à mettre des obstacles à la
cour empressée du pion comme il s'amuse
à saboter la fête organi-
sée pour les fiançailles de sa soeur.

Catégorie de spectateurs: Pour tous.
HORAIRE:
19h30: Bonheur
d'occasion.
21h: Le con de la
classe.

Programmes d'emplois

par Raphaël HOVINGTON

Ottawa - Un budget de 572 000 \$ a été alloué pour le comté de Charlevoix dans le cadre du programme été Canada, a laissé savoir le ministre Charles Lapointe qui invite les groupes et les particuliers à présenter leurs projets avant le 24 février.

Les formulaires de demande et les guides de présentation sont actuellement disponibles dans les centres d'emploi ainsi qu'à la direction générale du développement de l'emploi, 410, boul. Charest-est, suite 600, Québec, G1K 3J1, ou au numéro 522-4071.

Cette année, été Canada englobe d'autres programmes en plus du budget qui vient d'être alloué au comté. Il s'agit du service de placement pour étudiants et des

programmes d'instruction des cadets, de formation des réservistes du ministère de la Défense nationale, ds gendarmes spéciaux surnuméraires de la GRC et d'accès-carrière.

Environnement 2000

Par ailleurs, le ministre Charles Lapointe annonce la mise sur pied d'un nouveau programme de création d'emplois, axé sur la conservation du milieu et appelé «Environnement 2000».

Ce programme est doté d'un budget de 35 \$ millions et fournira de l'emploi aux jeunes (16 à 24 ans). Pour les encadrer et les diriger, on fera appel à l'expérience de travailleurs de cinquante ans ou plus.

Par ce programme,

on tente donc de rapprocher deux groupes d'âges. La date limite d'inscription est fixée à la mi-février. Les renseignements sont disponibles au Centre de la recherche forestière des Laurentides, ministère de l'Environnement, c.p. 3800, Sainte-Foy, G1V 4C7, ou au 694-3957.

De nombreux types de projets pourront être subventionnés, tels le nettoyage de lacs, la création d'espaces verts en milieu urbain, la protection de la faune, l'aménagement et le renouvellement des forêts.

Environnement 2000 s'adresse aux groupes sans but lucratif. Les projets doivent contribuer à créer au moins trois emplois à plein temps pour une période variant entre huit et vingt semaines, et commençant au plus tard le 1er avril.

Loi 43 à l'étude

par Raphaël HOVINGTON

Baie Comeau - Deux grands projets émanent de la dernière séance de travail de l'Association de la restauration Manicouagan.

En effet, d'une part, le groupe a l'intention d'inviter un spécialiste du ministère du Revenu pour obtenir des explications sur la loi 43, touchant les salariés à pourboires.

Par ailleurs, la jeune association qui regroupe une quinzaine de membres, étudie la possibilité d'organiser un cours sur l'hygiène et la manipulation des aliments dans les restaurants. Ces cours seraient offerts aux employés.

Enfin, le groupe poursuit sa campagne de recrutement. On peut s'adresser à Jean-Pierre Gervais, au 296-4448.

A DEUX, ON SE CHAUFFE MIEUX!

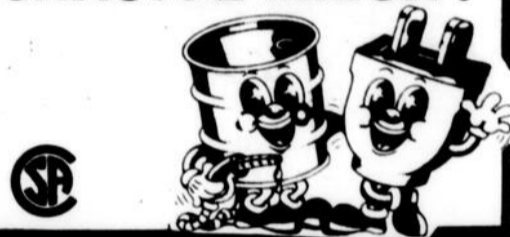

DUO-MAX

CHAUFFE-AIR D'ADJONCTION POUR PLENUM
MODÈLE TH-18 AVEC CONTRÔLE DE DEMANDE À 15 PALIERS

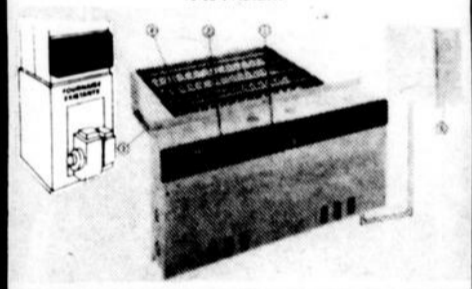

OFFRENT TOUTES LES CARACTÉRISTIQUES DES CHAUFFE-AIR D'ADJONCTION

Rupteurs thermiques à réenclenchement manuel et automatique (1)
Installation et entretien faciles
Ne dérangent pas le système existant ni la répartition de l'air.

PLUS...CFS AVANTAGES EXTRAORDINAIRES

Commutation huile électricité (choix de façon) (2)
Commutateur manuel demi-capacité
Dimensions assorties aux plenums pour une répartition égale de la chaleur
Apparence moderne. Fini émail court à deux tons
Construction anti-vibration assure une durabilité exceptionnelle (3)
Éléments garantis cinq ans à boudins ouverts produisent de la chaleur instantanée (4)

EN EXCLUSIVITÉ SUR LE **DUO-MAX TH-18**

Contrôle de demande électrique le plus avancé avec 15 paliers de 1.2kw pour les résidences dotées d'une entrée de 100 ampères
Boîte de répartition pré-cablée en usine fournie avec l'appareil (5)
Interrupteur de débit d'air.

Eligible au subside fédéral de 800 \$ et au subside de 650 \$ de l'Hydro-Québec.

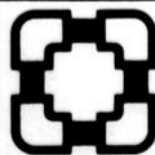

Fournit gratuitement sur demande une évaluation:
589-9811-90812

ECONOMIE SECURITE CONFORT

FERBLANTERIE

Côte-Nord Inc.

2528 boul. Lafleche, Baie Comeau (secteur Hauteville)

CHAMBRES D'AMIS/TRES PARTICULIERES

les délices de l'extase

18 ANS Adultes



2e FILM TRES SENSUEL

la Recette du Plaisir

Elles font tout pour leur plaisir

Leslie Bovee

CINE-CENTRE 2

MESS. ENR.: 509-7612
CENTRE REGIONAL MANICOUAGAN

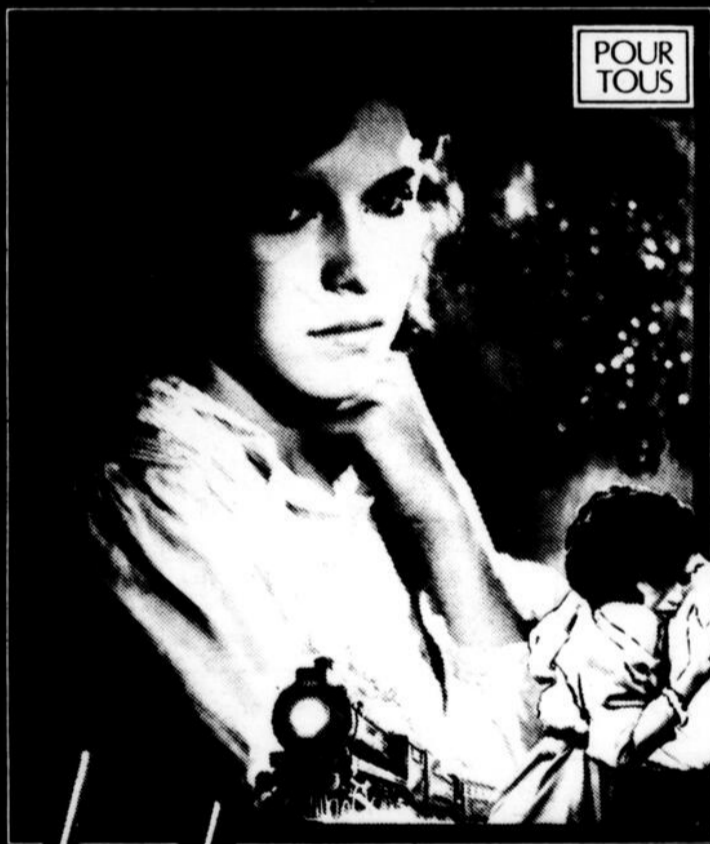

Bonheur d'occasion

POUR TOUS

CLAUDE FOURNIER
Produit par MARIE JOSE RAYMOND
d'après le roman de GABRIELLE ROY
MIRYLL LIGHTSTONE • MIREILLE DEYGLUN
MICHEL FORGET • PIERRE CHAGNON • MARTIN NEUFELD

UN BEAU FILM D'AMOUR
EN DEUXIEME SEMAINE

CINE-CENTRE 1

MESS. ENR.: 509-7612
CENTRE REGIONAL MANICOUAGAN

2e FILM
«LE CON DE LA CLASSE»



MAIS
EN CREME FEVES VERTES
COUPEES ou POIS VERTS
No. 4. de Choix Ideal 530 ml
.59



BEURRE
DE SUCRE MAP-O-SPREAD
CONTENANT 794 g
1.69



HUILE
VEGETALE CRISCO
BOUTEILLE 1 L
1.99



EAU de JAVEL
LAVO
CONTENANT 3.6 L
1.09



DETERGENT
LIQUIDE SUNLIGHT
CONTENANT 500 ml
.99



ESSUIE-TOUT
IMPRIME HI-DRI
EMBALLAGE 2 ROULEAUX
.97

Jovi

CES PRIX SONT EN VIGUEUR DU
16 AU 21 JANVIER 1984.
NOUS NOUS RESERVONS LE
DROIT DE LIMITER LES QUANTI-
TES. PAS DE VENTE AUX MAR-
CHANDS. LES PHOTOS DE CETTE
PAGE NE SERVENT QU'A IDENTIFI-
FIER LA MARQUE DES PRODUITS
ANNONCES.

POITRINES 4.17 kg
DE POULET FRAICHES
SANS DOS 1.89 lb

FILET 3.95 kg
DE MORUE SURGELE
INDIVIDUELLEMENT 1.79 lb

SAUCISSES 3.06 kg
PORC et BOEUF
CCS 1.39 lb

CRETONS 2.19
PRODUIT CCS
CONTENANT 375 g

CUISSES DE POULET
FRAICHES
SANS DOS
1.29 / lb

2.84 / kg

LAITUE .69
DE CALIFORNIE
CANADA No. 1
GROSSEUR 24. CH.

POUR LES MARCHANDS PARTICIPANTS SEULEMENT

OIGNONS .69
JAUNES D'ONTARIO
CANADA No. 1
CELLO 907 g (2 lb)

POMMES 1.52 kg
GRANNY SMITH A Sud
CANADA DE FANTASIE
GROSSEUR 138 69 lb

CHOU BRUXELLES 1.29
DES ETATS UNIS
CANADA No. 1
CELLO 454 g (1 lb 6oz)

KIWI .39
DE CALIFORNIE
GROSSEUR 40 CHACUN



DETERGENT
BREEZE BLEU Linge-Vaisselle
ou ESSUIE-MAINS BOITE 2.57
2.29



NETTOYEUR
POUR EVIER OLD DUTCH
CONTENANT 400 g
.45

LAMES 2.29
SUPER INOXYDABLE
GILLETTE
EMBALLAGE DE 5

COUCHES LUVS 3.99
PETITES BOITE DE 24,
MOYENNES BOITE DE 16 ou
GRANDES BOITE DE 12

COMPRIMES .99
ASPIRIN
CONTENANT
DE 24

SINE-OFF 3.09
MEDICAMENTS
POUR LES SINUS
CONT. 24 COMPRIMES

DENTIFRICE 2.29
GELEE, REGULIER ou
MENTHE, CREST
TUBE 150 ml

MENTHES RITO 1.29
THE DES BOIS
ou BLANCHES
EMBALLAGE 225 g

BISCUITS VIAU 2.29
THE ROYAL
ou VILLAGE
BOITE 900 g

JUS LIBBY'S 1.39
PAMPLEMOUSSES
SUCRE ou NON
BOITE 1.36 L

JUS DE TOMATES .69
DE FANTASIE
BRIGHT'S
BOITE 540 ml

COCKTAIL .89
AUX FRUITS
AYLMER
BOITE 398 ml

TOMATES .99
AYLMER
CANADA DE CHOIX
BOITE 540 ml

FEVES AU LARD .59
BIEN MJOITEES BOITE 227 ml ou
ZOODLES BOULETTES et VIANDES
LIBBY'S BOITE 234 ml,

PAIN DE VIANDE 1.89
PREMIER OBLONG
DE SWIFT
BOITE 340 g

SAUCE .69
POUR SANDWICHS CHAUDS
ST-HUBERT
BOITE 400 ml

CROUSTILLES 1.19
REGULIERES, B.B.Q.
ou VINAIGRE
YUM YUM, SAC 200 g



Margarine .87
Molle, Monarch
CONTENANT
PLASTIQUE 454 g



SOUPE .69
AUX TOMATES ou
AUX LEGUMES
CAMPBELL
BOITE 284 ml

2 POUR

PRODUITS SURGELES

JUS D'ORANGE 1.19
NON SUCRE
F.B.I.
BOITE 341 ml

FRITES McCAIN 1.29
ONDULEES, JULIENNES
ou REGULIERES
EMBALLAGE 1 kg

GAUFRES 1.29
AU SON EGGO
KELLOGG
BOITE 312 g

Une traversée de l'Atlantique pour les jeunes

Raphaël HOVINGTON

Sept-Iles - A l'occasion du 450^{ème} anniversaire de la traversée de Jacques Cartier, l'Office franco-québécois organise une traversée de l'Atlantique à bord du Mermoz et offre à 300 jeunes québécois la possibilité de vivre ce voyage pointé sur l'an 2000.

Il s'agit d'une traversée exceptionnelle de dix jours, complétée d'une visite de la Bretagne et de la région parisienne. Le stage s'adresse aux jeunes dont les âges varient entre 18 et 35 ans, n'ayant participé à aucun stage de l'OFQJ depuis trois ans.

Tous les détails de ce projet sont contenus dans un journal intitulé «Car sur l'avenir» et disponible au bureau de Communication Québec (625 Laflèche, 589-2244). Les jeunes peuvent choisir d'être

participant ou animateur. Les conditions varient d'un groupe à l'autre.

En effet, les participants auront à joindre à leur bulletin d'inscription un résumé de leur perception de l'an 2000; les autres devront soumettre un projet d'animation réalisable durant la

traversée. Le départ se fera de Québec le 28 mai. Les coûts de ce stage sont de 700 \$, incluant un coucher à Québec et les frais de la traversée ainsi que le transport et l'hébergement en France.

La date d'inscription expire le 17 février. Le retour se fera entre le 14 et le 19 juin.

KATIMAVIK recrute

Raphaël HOVINGTON

Montréal - Katimavik vient de lancer sa campagne de recrutement. Ce programme s'adresse à tout canadien, âgé de 17 à 21 ans, désireux de vivre une expérience unique au profit de la

collectivité et de faire l'apprentissage d'une langue seconde.

Pour 1984, Katimavik est à la recherche de 7 100 candidats, dont 2 300 viendront du Québec. Les projets durent neuf mois. Les formulaires d'inscription sont

disponibles dans les centres d'emploi du Canada. Quatre séries de projets débiteront cette année. Les dates limites d'inscription sont le 1^{er} février (projets débutant le 16 mai), le 7 mars (projets débutant le 20 juin), 11 avril (projets débutant le 25

juillet) et 16 mai (projets débutants le 29 août). Pour l'information, on peut également s'adresser à Katimavik, bureau du Québec, édifice du Port de Montréal aile 3A, 2^e étage, Cité du Havre, Montréal, Québec, H3C 3R5, ou composer le 1-514-397-9710.

NOUVELLE OPTOMETRISTE



Afin de répondre à leur clientèle continuellement croissante et variée, le Dr Marc Chouinard et le Dr Rock Beaulieu, optométristes, sont heureux de vous annoncer qu'ils ont retenu les services du Dr Linda Lefrançois O.D.. Récemment diplômée de l'Université de Montréal, le Dr Lefrançois possède un doctorat en Optométrie et une spécialisation en Basse vision. Elle désire consacrer une partie importante de ses activités professionnelles à l'optométrie pédiatrique (vision des enfants). Pour prendre rendez-vous avec le Dr Lefrançois O.D.,



296-3989

Beaulieu, Crespin & Ass.

63, Place Lasalle
Baie-Comeau, secteur Marquette

COMPOSER:



589-2050

Clinique d'optométrie de Hauteville

810, rue Bossé
Baie-Comeau, secteur Mingan

marché joliet

Pizza maison
12 pouces
4.69 ch

Pizza maison
9 pouces
3.69 ch

Pâté à la viande
maison
2.99 ch

Rôti
Epaule de porc picnic
3.06 kg
1.39 lb

Haut de pattes
de porc
1.52 kg
69¢ lb

Poitrine de dinde
désossée
fondue ou brochette
11.00 kg
4.99 lb

Fesse de porc
entière ou préparée
2.84 kg
1.29 lb

Bacon lousse
4.16 kg
1.89 lb

Rosbif
Coupe française
7.91 kg
3.59 lb

Steak haché
maigre - 10 lbs et plus
4.39 kg
1.99 lb

•pain frais du jour
•pâtisseries françaises
•pain français
«Une fraîcheur qui ne se compare pas»

Boudin
sang de boeuf
3.51 kg
1.59 lb

Pepsi - Seven-Up
750 ml
Coke - Sprite
750 ml
6 / 3.69

Boeuf haché
mi-maigre
3.51 kg
1.59 lb

Boucherie:
589-8406

Epicerie:
589-8407

Bloc épaule A-1 1.45 lb

Derrière de boeuf
A-1 2.19 lb
C-1 1.65 lb

1/2 porc sans tête 1.19 lb
Longue langue
A-1 2.39 lb

Maintenant:
Poulet BBQ
disponible les
mercredis, jeudis,
vendredis et
samedis.

1768-1760, boul. Joliet, Hauteville

rouges

Tout est à moins de **\$10⁰⁰**

Prix de réclame en vigueur jusqu'au samedi 21 jan. 1984, tant que nous avons du stock

Les prix courants indiqués sont nos bas prix courants. Toutes les grandeurs sont approximatives.

Rabais \$3⁰⁰
Plastique liquide
4⁹⁹
 Cour. \$7.99

Choisissez "Armor Coat" pour un fini superbe. Polyuréthane incolore de qualité, fini lustré ou satiné. Pour bois ou métal, à l'intérieur ou à l'extérieur. Boîte de 1 litre. Une bonne protection durable à un prix très abordable. Profitez-en sans tarder! 48-9841X



Vendredi seulement (le 20 janvier 1984)
Premiers arrivés
 Quantités limitées de 50 à 400 sur tout le magasin. Achat en personne seulement. Pas de bon de rabais différé.

Rabais de plus de 50%
Plateau à bottes 99¢ Cour. \$2.09. Garde l'entrée propre. Indispensable au rangement des bottes couvertes de neige, etc. En plastique gris ou havane. 68-1263X

Profitez-en sans tarder

Rabais 30%
Décapant à peinture
269
 Cour. \$3.89

Pour enlever la peinture ou le vernis rapidement. Boîte de 500 mL. 49-5512

Rabais \$4⁰⁰
Huileur à pompe 1 L
649
 Cour. \$10.49

Corps en polyéthylène très résistant. Pompé en nylon. Profitez-en! 28-2517

Rabais \$1⁰⁰
"Traction instantanée"
359
 Cour. \$4.59

Aérosol Turtle Wax pour pneus. Donne traction accrue sur glace, etc. 350 g. 38-2901

Rabais 28%
Signal de détresse
349
 Cour. \$4.89

En plastique moulé durable. Surface réfléchissante des deux côtés. 37-9801

Rabais \$3⁰⁰
Siège calorifuge
499
 Cour. \$7.99

Retient la chaleur du corps et vous permet de conduire en tout confort pendant l'hiver. Tissu douillet d'un côté, vinyle similicuir de l'autre. 33-1883

Rabais \$3⁰⁰
Coffret tout acier
649
 Cour. \$9.49

Garantie SANS LIMITE DE TEMPS contre défauts de matières et de fabrication. 58-0804

Achat spécial
Jeu de 4 ciseaux
999

Bout de martelage en acier. Lames de 1/4, 1/2, 3/4 et 1" en acier matricé. 99-4892

À moitié prix
Pincés variées de 6"
249
 Cour. \$4.99

Pince standard, à tranchant diagonal ou à long bec. En acier de qualité. 58-4624X

Rabais \$2⁰⁰
Nettoyant à mains
529
 Cour. \$7.29

Enlève la graisse sans abîmer les mains. À utiliser avec ou sans eau. Boîte 5 lb. 38-6139

Rabais \$4⁰⁰
Bâton de hockey
999
 Cour. \$13.99

Bâton PMP 5001 SHER-WOOD pour senior. Modèle stratifié 3 pièces. Lame incurvée renforcée de fibre de verre. Graphite au talon. D ou G. 83-4046X

16-18 janvier 1984-PLEIN JOUR sur Manicouagan



Canadian Tire... en tête
Entreprises Paul Desgagnés
 550, boul. Laflèche, secteur Mingan 589-9924



CRÉDIT ACCEPTÉ



Chasse aux étiquettes



Rabais
41%
54%

Sacs "Ferrari" en solide nylon noir ton sur ton

Au choix **995** chacun

① Cour. \$21.95. Grand sac de 54.6 cm. 2 poches intérieures et 1 extérieure, toutes à glissière. 66-0871-0

② Cour. \$16.95. Fourre-tout de 48.8 cm. Poches intérieures et ext. à glissière. Bretelle et poignée. 66-0867-2

③ Cour. \$18.95. Sac de 39.3 cm. 2 poches intérieures et ext. à glissière. Bretelle et poignée. 66-0869-8



Rabais
22%
25%

À couvercle basculant

Boîte à rebuts en plastique amande, couvercle/ramasse-poussière brun. 12x12x16". 42-3032-8. Cour. \$4.49

Panier empilable

Aide à mieux ranger dans la cuisine, etc. En plastique amande, brun ou jaune. 17 1/4 x 11 1/4 x 6". 42-1522X. Cour. \$1.99

349

149

Rabais \$1⁰⁰
Mini-bouilloire
995
Cour. \$10.95

Compacte, de chauffe rapide, à corps léger en plastique, idéale pour le voyage. Fait bouillir 4 tasses d'eau et s'arrête automatiquement à sec. Pare-vapeur relevable pour faciliter le remplissage. Intérieur "SilverStone" non collant. 43-0243-0



En auto comme à la maison



Rabais \$2⁰⁰
Calculatrice Pulsar
595
Cour. \$7.95

Petit modèle à 8 chiffres par CL. Pile AA non comprise. 44-3611-4

HANIMEX



Achat spécial

Réveil de voyage

995

- Réglage simultané de 2 fuseaux horaires
- Avec étui

"International Traveller" à affichage CL. Indicateur AM/PM et réglage de somnolence. Avec piles. Mesure env. 4 3/4 x 2 1/2 x 1/2" d'épaisseur. 99-5193-6



Rabais \$1⁵⁰
Désodorisant d'auto
199
Cour. \$3.49

08 oz. Vaporisation parfumée English Leather, Brut ou Turbo au choix. 37-0237X



Rabais \$5⁰⁰
Réveil mécanique
995
Cour. \$14.95

À 2 timbres. Boîtier métal couleur or, d'environ 15 cm de diamètre. 43-6805-8



Rabais \$3⁰⁰
Vaporisateur de 5.7 L
995
Cour. \$12.95

Humidifie de 12 à 14 heures par remplissage. Arrêt automatique. 43-9362-2

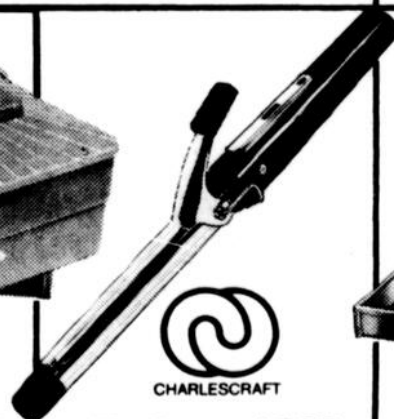

Rabais \$2⁰⁰
Fer de voyage
795
Cour. \$9.95

Fer à friser "Globetrotter" 110/220 V; chauffe rapide; voyant "prêt". 43-8307-2



Rabais \$2⁰⁰
Porte-cassettes
899
Cour. \$10.99

Coffret solide en styrène pour ranger et transporter jusqu'à 34 cassettes. 44-0623-4

Entreprises Paul Desgagnés

550, boul. Lafleche, secteur Mingan 589-9924

4% en Billets-Bonis au comptant

CARNET SOCIAL

par Raphaël Hovington
CETTE SEMAINE
Ce soir, mercredi, vers 17 h, c'est le **souper communautaire de la maison des femmes**. Toutes les femmes y sont invitées, notamment celles qui désirent retourner sur le marché du travail. On y parlera du centre émergence.

Ce soir, également, il y aura une rencontre du comité des fêtes de la mer, à 19 h 30, à la salle des conférences du CRD (625 Latfleche). On y fera la présentation des trois personnes qui travaillent à ce projet. Il s'agit de Jean-Guy Fournier, Gina Savard et Claire Vaillancourt. Leur lieu de travail est situé à l'école Ste-Amélie. On peut les joindre au 296-5007.

Un représentant de Santé et Bien-être social Canada sera au centre d'emploi du Canada, 166 Lasalle, le 25 janvier, de 9 h à 16 h, pour répondre à vos questions concernant les allocations familiales, la sécurité de la vieillesse, le supplément du revenu garanti. Vous pouvez également contacter ce ministère, sans frais, en composant le 1-800-252-1724.

SERVICES COMMUNAUTAIRES

Une infirmière est à la disposition des futurs parents de Franquelin

pour les renseigner au sujet de la grossesse et de l'accouchement. Il s'agit de Rina Bouchard. Elle tiendra une assemblée d'information à l'école Père Duclos, le jeudi, 26 janvier, à 10 h. Elle y invite les célibataires et les couples mariés. On peut la joindre au 296-9112.

Les Oeuvres d'amour du docteur Marcel Charles Roy toucheront 100 000 enfants en 1984. Le médecin missionnaire viendra parler de son travail en septembre prochain.

Si vous avez des difficultés à vous prévaloir de vos droits

face aux lois sociales comme l'assurance chômage, etc, contactez Louise Apesteguy ou Louise Pellerin, au 589-6159, au local de la FTQ, 625 Latfleche.

Le service Action-placement est à la disposition des finissants d'universités et de collèges. Il possède des locaux au 842 Bossé et répond au 589-6763.

Ce carnet s'adresse à tous les groupes. On peut y annoncer, sans frais, les activités et services offerts à la population. Faites parvenir votre information à Raphaël Hovington, au plus tard le jeudi midi, au 296-5900.

POUR UN SERVICE COMPLET

dans la réparation de vos appareils électroménagers de toutes marques



St-Georges Electric INC.
877, rue De Puyjalon, Hauterive
SERVICE A DOMICILE

Nous faisons également la vente d'appareils usagés portant une garantie

589-9891 589-9892

GRANDE VENTE Place à la place!!!

Venez voir nos nombreux spéciaux même dans les nouveautés '84

Tout doit sortir

Tapis Coronet

100% nylon, jute. Rég.: 25 \$ la verge carrée

SPECIAL: **15 \$** la verge carrée

Tapis Harding

100% nylon - Dupont - jute. Rég.: 22 \$ la verge carrée

SPECIAL: **12,95\$** la verge carrée

Nombreux autres spéciaux en magasin dans

- céramique
- bois franc
- tapisserie
- stores
- peinture

LA GALERIE DU Tapis

321 boulevard Lasalle, Baie Comeau

296-6063

Lot de tapis

100% nylon - semi-commercial. Rég.: 7,95\$ la verge carrée

SPECIAL: **5,95\$** la verge carrée

Lot de coupons de tapis

1/2 prix

Préart Domco

15 millimètres, nouveaux coloris. Rég.: 19,95\$ la verge carrée

SPECIAL: **12,95\$** la verge carrée

Préart Domco

12 millimètres. Rég.: 12,95\$ la verge carrée

SPECIAL: **8,95\$** la verge carrée

Coupons de préart

Prix rég.: 6,95

AU BAS PRIX DE: **4,99\$**

Depuis 1915

Les Cercles des Fermières

Une association vouée aux intérêts de la québécoise

Un mouvement provincial

75,000 membres

868 cercles locaux

25 fédérations régionales

Côte-Nord
2,200 membres

30 cercles de Tadoussac au Havre Saint-Pierre incluant les villes nordiques

Buts:

- Enseignement et promotion des arts ménagers
- Transmission de notre patrimoine
- Développement de la culture personnelle
- Implication dans différentes sphères sociales économiques

Actions et projets:

- Murale circulant sur la côte
- Cours de tissage
- Voyages - échanges
- Divers cours de formation et perfectionnement
- Action intensifiée dans le secteur de l'éducation
- Agenda de savoir-faire de nos fermières
- Livre de tissage "Créations de nos membres"
- Mémoire sur la famille

Services:

- Système vidéo-cassette
- Revue des Fermières
- Assurances vie collectives des Coopérants
- **Coût d'adhésion 10\$ seulement**

Béatrice Maltais, une présidente régionale engagée - mère de famille - maire de sa localité - commissaire d'école

Exécutif de la Fédération 19

Présidente:

Mme Béatrice Maltais
Sault-au-Mouton tél. 231-2357

Vice-présidente:

Mme Alberte Martel - Hauterive tél. 589-5448

Secrétaire: Adrienne Sirois Portneuf 238-2008

1ère conseillère:

responsable arts domestiques

Mme Charlotte Tremblay
Rivière Portneuf tél. 238-2127

2e conseillère:

Responsable comité culturel

Mme Odette Gauthier
Port-Cartier, Ouest tél. 766-5650

3e conseillère:

Responsable relations extérieures

Mme Philo Lévesque
Chute-aux-Outardes tél. 567-8994

4e conseillère:

Responsable comité agro-consommation

Mme Ghislaine Lavoie
Sept-Iles tél. 962-7585

Pour plus d'informations ou pour joindre le mouvement, contactez votre club local

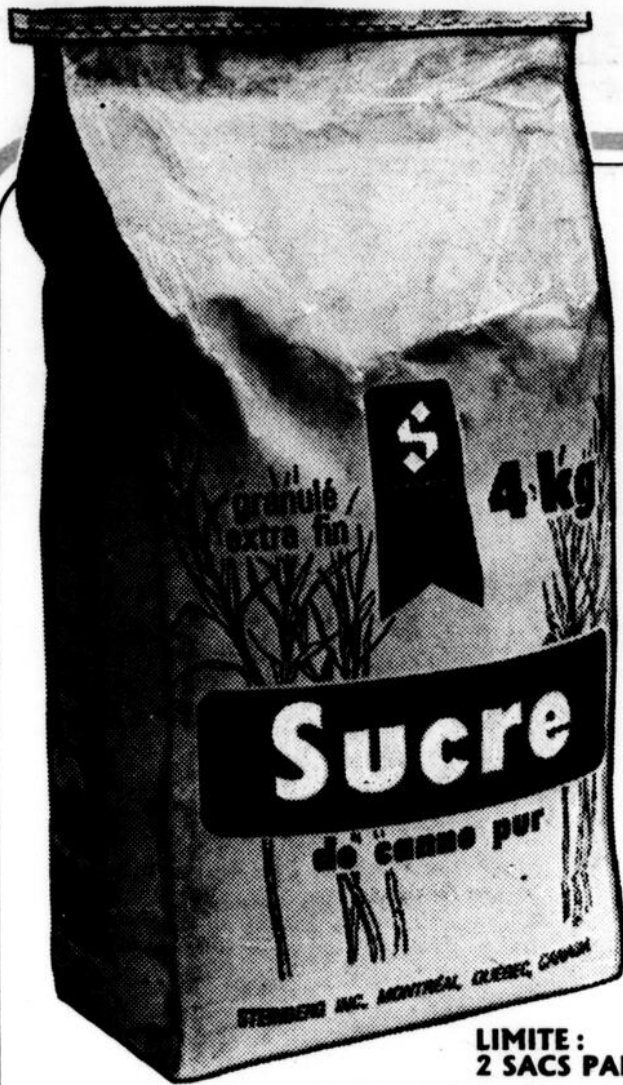

**SUCRE
BLANC
GRANULÉ
STEINBERG
SAC DE 4 kg**

SUPER BOUM

MARQUES MAISON!

1.99

Essayez!
Plus de 1200 marques maison.

Comparez!

Qualité identique ou supérieure à celle des marques reconnues.

Économisez!
10% à 30% moins cher.



**LIMITE:
2 SACS PAR CLIENT**

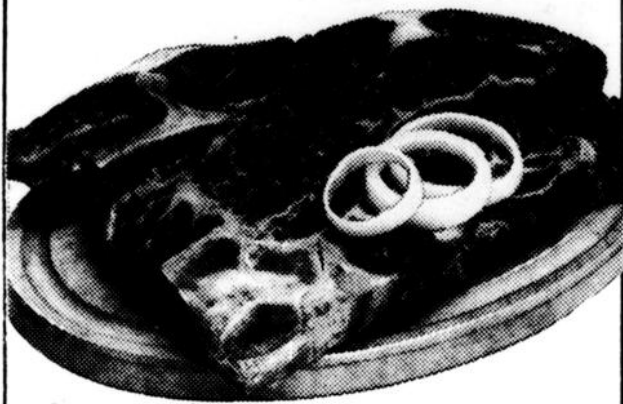

**RÔTI
DE PALETTE
COUPE
ORDINAIRE
BOEUF ESTAMPILLÉ
CATÉGORIE
CANADA "A"**

260 /kg **1.18** /lb



**POINTE
DE POITRINE
DÉOSSÉE
ENTIÈRE
BOEUF ESTAMPILLÉ
CATÉGORIE
CANADA "A"**

5.03 /kg **2.28** /lb



**LAITUE
ICEBERG
DE CALIFORNIE
PRODUIT DES É.-U.
CANADA No. 1
GROSSEUR 24 - PIÈCE**

68¢



**TOMATES
ENTIÈRES
ORCHARD KING
CANADA DE FANTAISIE
BTE DE 796 mL**

59¢



**BISCUITS - STEINBERG
VARIÉS
ou BRISURES DE CHOCOLAT
SAC DE 900 g**

1.99



**JUS DE
POMMES
VITAMINÉ
ORCHARD
KING
CANADA
DE CHOIX
BTE DE 1.36 LITRE**

89¢



**Prix en vigueur
du 16 au 21 janvier
inclusivement.**

Les articles annoncés dans ces pages sont en réclame aux supermarchés situés dans la ville principale de diffusion de ce journal et sa proche banlieue. Les prix des produits de boulangerie sont en vigueur à partir du mardi seulement. Les conditions climatiques peuvent influencer la quantité et la qualité de nos approvisionnements en fruits et légumes. Cependant nous serons à vous garantir en tout temps le meilleur choix disponible sur le marché. Nous nous réservons le droit de limiter les quantités. Pas de vente aux marchands. Il est possible que certains articles annoncés, particulièrement les articles non-alimentaires ne soient pas offerts dans tous nos supermarchés, ou offerts dans un format différent de celui annoncé. Il se peut également que certaines illustrations soient prises à titre indicatif seulement et ne correspondent pas exactement à l'article annoncé. Le texte prévaut en tout temps. Si un supermarché est à court d'un produit annoncé, veuillez demander un bon de garantie de prix au comptoir d'information.

LE SUPERMARCHÉ DE CHOIX



LE SYMBOLE QUI VOUS ASSURE



**MARGARINE MOLLE
FAITE À 100%
D'HUILE DE SOYA
STEINBERG**
CONT. DE 907 g

149



**CAFÉ MOULU
CHALET**
MOUTURE TOUT USAGE
ou FINE
SAC DE 454 g

239



**EAU MINÉRALE
NATURELLE
GAZÉIFIÉE
STEINBERG**
BOUT. DE 750 mL

88



**SACS À ORDURES
POUR LA CUISINE
STEINBERG**
22" sur 20" - PQT DE 15
26" sur 36" - PQT DE 10

99

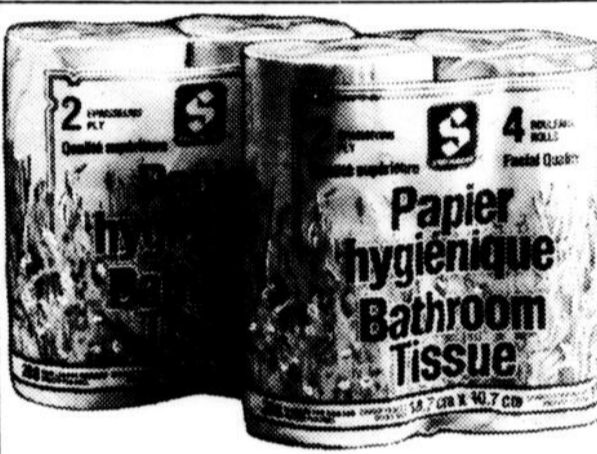

**PAPIER HYGIÉNIQUE
STEINBERG**
JAUNE, BLANC ou AMANDE
PQT DE 4 ROULEAUX

117



**EAU
DE JAVEL
STEINBERG**
BOUT. DE
3.6 LITRES

89

**JUS
D'ORANGES
PUR
CONCENTRÉ
SURGÉLÉ
NON-SUCRÉ
ORCHARD KING
DE FLORIDE**
BTE DE 355 mL

99

**LAVE-VITRES
STEINBERG**
CONT. DE 4 LITRES

129

**FÈVES
EN SAUCE
TOMATE
STEINBERG**
AVEC ou
SANS LARD
BTE DE 227 mL

39

**DÉTERSIF
LIQUIDE
SURPUISSANT
STEINBERG**
VERT
BOUT. DE 1 LITRE

199

**BISCUITS
SODA
STEINBERG**
SALES, NON SALES
ou SALES, MINCES
BTE DE 450 g

95

**CHOCOLAT
INSTANTANÉ
STEINBERG**
BTE DE 750 g

199

**HARICOTS VERTS
ou JAUNES
COUPES, MAIS EN
CREME, POIS DE
GROSSEURS VARIÉES,
MACÉDOINE DE
LÉGUMES
ORCHARD KING
CANADA DE CHOIX
BTE DE 540 mL
ou MAIS A GRAINS
ENTIERS
BTE DE 341 mL**

59

**THON
PÂLE
ÉMIETTÉ ou
EN MORCEAUX
STEINBERG**
BTE DE 184 g

109

**SAUMON
ROSE
DU
PACIFIQUE
STEINBERG**
BTE DE 220 g

99

**CAFÉ
INSTAN-
TANÉ
STEINBERG**
BOCAL DE
283 g

469

**PRÉPARATION
À GÂTEAU
SUPER-FRAIS
STEINBERG**
CHOCOLAT, BLANC
ou CITRON
PQT DE 524 g

79

**SACHETS
DE THÉ
ORANGE
PEKOE
CARTIER**
PQT DE 340 g
150 SACHETS

159

**COKE,
COKE DIÈTE,
SPRITE
ou TAB**
6 BOUT. CONS.
DE 750 mL
DEPOT EN SUS:
30C BOUT.

359

**CROUS-
TILLES
STEINBERG**
NATURE,
BARBECUÉE, SEL
ET VINAIGRE ou
ONDULÉES
SAC DE 200 g

99

**GÂTEAUX
STEINBERG**
CAMEL, TOURBILLONS
ou NOIX DE COCO
PQT DE 8
ou ROULÉS HOLLANDAIS
PQT DE 10

129

**CIGARETTES
TOUTES MARQUES
POPULAIRES**
FORMAT ORDINAIRE
ou FORMAT KING
CARTOUCHE DE 200
AVIS : Santé et Bien-être
social Canada considère que le danger
pour la santé croît avec l'usage
éviter d'inhaler.

1279
1289

**MACÉDOINE DE LÉGUMES
SURGÉLÉ - STEINBERG**
A LA CALIFORNIENNE
ou A L'ITALIENNE - SAC DE 1 kg

229

**ARACHIDES EN ÉCALES
STEINBERG**
SAC DE 350 g

129

**COMPOTE AUX POMMES
STEINBERG**
DE FANTAISIE - POT DE 796 mL

128

**GLAÇAGE AU FONDANT A
LA VANILLE ou AU CHOCOLAT
STEINBERG**
CONT. DE 425 g

119

**TARTES LÉGER DÉLICE
SURGÉLÉES - McCAIN**
BLEUETS ET
FRAMBOISES - 624 g

289
ou AUX
POMMES 229

SOUPES - STEINBERG
AUX LÉGUMES ou AUX TOMATES
BTE DE 284 mL

39

**RIZ PARTIELLEMENT CUIT
STEINBERG**
CARTON DE 900 g

149

**DÉTÉRGENT EN POUVRE
SURPUISSANT
STEINBERG**
BTE DE 6 LITRES

349

**MAÏS À ÉCLATER
STEINBERG**
SAC DE 1 kg

129

**PRÉPARATION POUR SOUPE
POULET SUPRÊME
LIPTON** - PQT DE 88 g - 2 SACHETS

109

**SAUCE À SPAGHETTI
AUX TOMATES
STEINBERG**
BTE DE 796 mL

149

**ASSOUPLISSANT À TISSUS
FREE 'N SOFT
POUR SÈCHEUSE** - BTE DE 33 g

344

QUALITÉ ET MEILLEURS PRIX



VIANDE



ÉPAULE
D'AGNEAU
FRAIS
EN TRANCHES

439 /kg
199 /lb



JAMBONNEAU
ou CROUPE
DE PORC FRAIS
QUART ou DEMI

218 /kg
99 /lb



JAMBON
DÉOSSÉ
À LA PAYSANNE
STEINBERG
DEMI

902 /kg
409 /lb



GIGOT
D'AGNEAU
FRAIS
ENTIER
ou DEMI

725 /kg
329 /lb

JAMBON CUIT
EN TRANCHES
STEINBERG - PQT DE 175 g

139

FILET DE PLIE (Sole)
SANS ARÊTES SURGELÉ
HIGH LINER
PQT DE 397 g

379

CÔTELETTES
D'AGNEAU
FRAIS

659 /kg
299 /lb

TOURTIÈRE FRAÎCHE
STEINBERG
500 g

189

JAMBON MIGNON
DÉOSSÉ
STEINBERG

637 /kg
289 /lb

BOLOGNE
EN TRANCHES
STEINBERG - PQT DE 175 g

89

BÂTONNETS D'AIGLEFIN
BLUE WATER - PQT DE 250 g
ou DE GOBERGE SURGELÉS
PQT DE 350 g

199

CROQUETTES ou
BURGERS DE
POULET PANÉS
ALIMENTS LOUIS
PRODUIT DÉCONGÈLE

306 /kg
139 /lb



JAMBON À
LA PAYSANNE
STEINBERG

902 /kg
409 /lb



SALAMI
TOUT BOEUF
STEINBERG

439 /kg
199 /lb



DANOISES
AU CITRON ET/OU
AUX FRAMBOISES
PQT DE 4

159



MUFFINS
AUX CAROTTES
PQT DE 6

149

FRUITS & LÉGUMES

POMMES SPARTAN
DE C.B.
CANADA EXTRA DE FANTAISIE
GROSSEUR 113

152 /kg
69 /lb

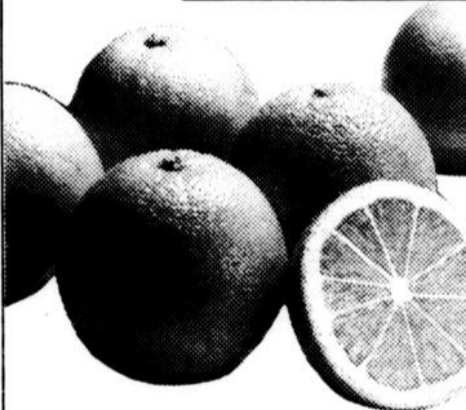

ORANGES
SUNKIST NAVEL
DE CALIFORNIE
PRODUIT DES É.-U.
GROSSEUR 113 - PIÈCE

16

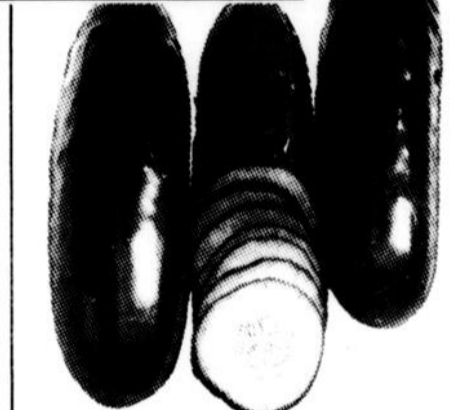

CONCOMBRES
DE CHOIX
SUPÉRIEUR
PRODUIT
DU MEXIQUE
CANADA No. 1
PIÈCE

37

CHOUX DE BRUXELLES
DE CALIFORNIE
PRODUIT DES É.-U.
CANADA No. 1

218 /kg
99 /lb

SALADE
DE CHOU
SAC CELLO
DE 227 g

49

DATTES
DÉNOYAUTÉES
WASCO
BOÎTE DE 375 g

229

TERREAU
TOUT USAGE
SAC DE
10 LITRES

99

PLANTES
TROPICALES
VARIÉES
POTS DE 3 1/2" - PIÈCE

99

NON-ALIMENTAIRE

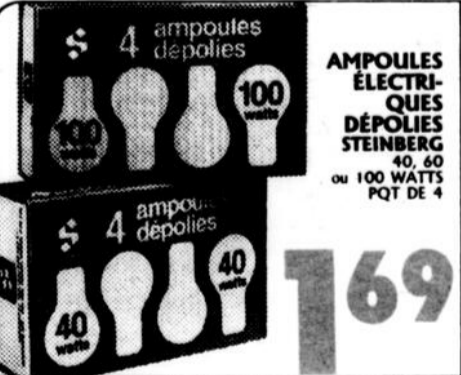

AMPOULES
ÉLECTRI-
QUES
DÉPOLIES
STEINBERG
40, 60
ou 100 WATTS
PQT DE 4

169



VADROUILLE ÉPONGE
DELUXE - STEINBERG
PIÈCE

599

SHAMPOOINGS - POUR VOUS
AU BAUME, DORÉ, AUX HERBES AUX OEUFS,
AVEC HENNE, AVEC PROTEINES ou POUR SECHOIR
RINCE-CRÈME
CHEVELUX NORMAL ou GRAS
ou SHAMPOOING POUR BÉBÉS
STEINBERG
BOUT. DE 500 mL

189



VADROUILLE
LAVE-PONT
STEINBERG
8 ONCES - PIÈCE
ou GROS BALAI
MAGNÉTIQUE
PIÈCE

299

PILES AU CARBONE
SURPUISSANTES - STEINBERG
9 VOLTS - PQT DE 1
"C" ou "D" - PQT DE 2

99

ENVELOPPES DE VÉLIN
BLANCHES - STEINBERG
PQT DE 40 ENV. - 10.5 sur 24.1 cm

139

GANTS DE CAOUTCHOUC
STEINBERG
PETITS, MOYENS ou GRANDS - LA PAIRE

99

FILTRES
À CAFÉ
STEINBERG
TYPE PANIER
PQT DE 100
ou POUR 6 TASSES
PQT DE 40

99

BAS-CULOTTE, TAILLE
UNIVERSELLE
STEINBERG
PIED SANDALE - MODELE
3500 ou GOUSSSET DE COTON
- MODELE 3400 - COULEUR
AU CHOIX - PQT DE 3

244



Paul Fortier

LES SPORTS

Echangé aux Olympiques de Hull

Morin compare Mario Ouellet à Dale Hunter

Par Paul FORTIER

(Hull) L'ailier gauche Mario Ouellet est passé des Saguenéens de Chicoutimi aux Olympiques de Hull, le mardi 10 janvier, dans une transaction impliquant cinq joueurs de la ligue Junior Majeur du Québec. Les Olympiques ont reçu Gilles Groulx, Joe Foglietta et Mario Ouellet en retour des vétérans Patrick Edmond et Joël Ballargeon.

L'espoir développé par l'Association de hockey mineur de Hauterive va donc retrouver Michel Morin,

ex-entraîneur des Saguenéens au cours de la première moitié de la saison 1982-83. Morin, qui a déjà

dirigé Réjean Vignola de Baie-Comeau, durant les belles années des Gouverneurs de Sainte-Foy, de

la ligue midget AAA, occupe les fonctions d'entraîneur-gérant avec les Olympiques. Il est donc le principal responsable de la venue de Ouellet à Hull.

Il a lui-même avoué que Ouellet était le premier joueur recherché par les Olympiques dans cette transaction. Au fil des discussions, l'entente s'est soldée par un échange à cinq joueurs, entente d'ailleurs conclue quelques heures avant la date-limite.

A toutes les sauces

Michel Morin ne tarit pas d'éloges à l'endroit de Mario Ouellet. Rejoint au téléphone jeudi dernier, il a dit: «Je l'utiliserai à toutes les sauces: à l'aile gauche,

au centre, durant les infériorités numériques et les jeux de puissance».

Mais pourquoi Morin voue tant d'admiration au choix de deuxième ronde des Saguenéens, il y a deux ans? Il répond: «J'aime avant tout son agressivité. J'aime son mauvais caractère qui est bien orienté. Mario déteste perdre et il va prendre tous les moyens pour se sortir d'une situation difficile. Il ne reculera devant personne. Il est très rare, aujourd'hui, de voir un joueur défendre aussi chèrement sa peau. Toutes proportions gardées, je compare le à Dale Hunter». Des éloges qui contredisent les déclarations faites l'an dernier par Germain Munger, successeur de Michel Morin à la barre des Saguenéens.

Un athlète soulagé

Pour sa part, Mario Ouellet s'est dit satisfait de la transaction. Satisfait à la fois de quitter les Saguenéens de Chicoutimi et de retrouver son ancien pilote Michel Morin.

«Je suis content de partir de Chicoutimi. Je n'aimais pas la ville et les partisans, qui étaient bizarres. De plus, à Hull, les voyages seront moins longs» nous a-t-il déclaré jeudi passé.

Auteur d'un très bon début de saison à l'offensive avec les Saguenéens, Ouellet avait ralenti sa production au cours du mois de décembre dernier. Il explique: «On m'employait sur un trio défensif chargé de surveiller la grosse ligne rivale. On ne me

demandait pas de marquer des buts mais d'empêcher les autres d'en compter». Au 28 décembre, l'ailier gauche totalisait 35 points en autant de parties.

Bon départ

Arrivé à Hull mercredi après-midi, Ouellet a disputé son premier match avec sa nouvelle équipe, jeudi soir, à l'aréna Robert-Guertin, contre Saint-Jean. Les Olympiques ont perdu 6 à 5 mais, selon Morin et le publiciste Jean-Pierre Cyr, le nouveau-venu a fait belle impression.

Au sommaire il a récolté une aide sur le cinquième but des siens, celui de Hayward. Toutefois, selon Jean-Pierre Cyr, le premier but des Olympiques, accordé à Purcell, a été l'oeuvre de Ouellet.

Mais, en plus de sa production offensive, Ouellet a gagné des points en livrant un combat à Boisvert, à la fin de la deuxième période. «C'est cela qui a réveillé les Olympiques» a révélé Cyr. A ce moment, Hull tirait de l'arrière 5 à 1. La bagarre de Ouellet a secoué sa troupe et celle-ci a entrepris une remontée intéressante.

Les séries éliminatoires

Si le climat promet donc d'être plus propice au développement de l'athlète, il faut cependant avouer que Ouellet se retrouve encore avec une équipe perdante.

Les Olympiques détenaient une fiche de 18-27 au moment d'écrire ces lignes et occupaient le dernier rang de la division Lebel, la dixième place au classement général, à un point des Saguenéens.

D'ici la fin de la saison, l'objectif de l'équipe est donc de s'emparer de la huitième place et, du même coup, s'assurer une participation aux séries éliminatoires.

«Je ne dis pas que Mario pourra nous conduire aux séries à lui seul mais je crois que l'addition de sang nouveau pourrait nous permettre d'atteindre cet objectif» a révélé Michel Morin.

«D'après ce qu'il a vu lors de son premier match, Ouellet estime quant à lui que les Olympiques ont de bonnes chances de se tailler une place dans les séries. Une chose est certaine, ils en ont autant que les Saguenéens de Chicoutimi.

«Il est rare de voir un joueur défendre aussi chèrement sa peau»
—Michel Morin

Finale Côte-Nord Circuit de compétitions amateurs 15 à 17 ans Course d'autoneiges le dimanche 29 janvier 84 aux Escoumins

Motoneiges acceptées

- Ski-Doo Everest 1979 - Classée E Sarafi 377/84
- Ski-Doo Citation 4500, 1980-1981-1982 et 1983 - classée E
- Moto-Ski Futura 440, 1978-1978 - Classée E
- Moto-Ski Mirage II, 1980-1981-1982 et 1983 - Classée E
- Seules les motoneiges mentionnées ci-haut seront acceptées

Course

Les compétitions se tiendront sur une piste ovale de neige dure d'au moins 1/3 de mille

Prix

Participation à la finale du Québec et la grande finale de l'Est du Canada au Festival International de la Motoneige à Valcourt les 11-12 février à la charge de la compagnie Bombardier, repas, transport, hébergement et participation.

Eligibilité

Etre âgé d'au moins 14 ans (né le ou avant le 15 janvier 1970) et ne dépassant pas l'âge de 17 ans (né le ou après le 15 janvier 1967)

**Pour inscriptions ou informations
233-2490**

Une invitation de:

Desmeules Auto

Escoumins 233-2490
et le

**Club de motoneiges les
Bouleaux Blancs des Escoumins**

MAINTENANT à Baie-Comeau

Céramique Côte-Nord

12, rue Narcisse Blais
Tél.: 296-9357

Vaste choix de céramique pour murs et planchers
au prix du manufacturier.

HORAIRE:
Lundi au vendredi: 9h à 12h et 13h à 17h - Samedi: 9h à 12h

Volleyball féminin Molson

Les activités ont repris le 11 janvier dernier, à la polyvalente des Baies, dans la ligue féminine de volleyball participation Molson. Six rencontres étaient alors au programme.

Les Pélicans ont profité de cette soirée pour hausser leur total de victoire à 41, elles qui n'ont subi qu'un seul revers cette saison. Elles ont remporté trois victoires par défaut contre les Rosettes.

Les Boustées de J.L. Débosselage-le Nord ont maintenu à quatre points l'écart qui les sépare du premier rang, en défaisant les Bizarres du bar Amigo 15-2, 15-9 et 15-6.

Par ailleurs, les Chouettes du Proviso ont disposé des Pic-Nic de Richard Lamy par des scores de 15-10, 15-12 et 15-12 pendant que les Etincelles de G. Lebeau maîtrisaient les Panthères Noires de l'hôtel Baie-Comeau 15-5, 15-13 et 15-4.

Enfin, les Laurentides ont balayé les Cristallines 15-2, 15-0 et 15-10 alors que les Chouettes dominaient les Métillanoses 15-9, 15-8 et 15-13.

Moto-tourisme

L'Association de moto-tourisme de Manicouagan Inc. invite tous ses membres à une réunion générale, qui aura lieu le dimanche 29 janvier, à compter de 19h30, à la salle Boisseau du Centre récréatif.

Le programme d'activités pour l'été 1984 sera le principal point à discuter.

Par ailleurs, l'Association avise ses membres qu'ils doivent retourner leur renouvellement de cotisation avant le 23 janvier s'ils veulent bénéficier du privilège de l'assurance moto offert par la Fédération.

Inscriptions des Aquanautes

Dernière chance de faire partie du club de natation les Aquanautes de Baie-Comeau. Une dernière campagne d'inscriptions aura lieu les 24 et 25 janvier prochains, de 18h00 à 20h00, à l'Aquarium de la polyvalente des Baies. 20 places sont encore disponibles.

Par ailleurs, les Aquanautes avisent que les bains libres gratuits sont ouverts aux parents et à leurs enfants, à tous les lundis, de 19h00 à 20h00, au bassin de la polyvalente des Baies.

Woolco Boutique des produits cosmétiques

OFFRES PRIMES
Prix en vigueur jusqu'au 28 janvier 1984. Venez tôt pour un meilleur choix!



50% EN PRIME!
Shampooing ou revitalisant aux balsamines et protéines Woolco 500 ml et 250 ml de plus.

Chac.: **2.19**



33% EN PRIME!
Eau dentaire Listermin. 750 ml et 33% de plus. Chac.:

3.29



32% EN PRIME!
Lotion «Soins intensifs» Vaseline Ordinaire ou aux herbes. 500 ml et 32% de plus. Chac.:

2.99



TUBE DE DENTIFRICE EN PRIME!
Dentifrice «Aqua Fresh» 2 tubes de 100 ml et 1 de plus. Chac.:

2.99



50 BOULES ABSORBANTES EN PRIME!
Boules absorbantes Woolco 300 ordinaires et 50 de plus. Chac.: **99c**



100 ml EN PRIME!
Shampooing ou revitalisant «A contrôle distinctif» Woolco 350 ml et 100 ml de plus. Chac.: **1.59**



Marque Woolco en prime!
Shampooing pour bébé 500 ml et 200 ml de plus OU Poudre pour bébé. 400 g et 300 g de plus. Au choix, chac.: **1.79**



20% EN PRIME!
Laxatif «Ex Lax» 30 comprimés et 20% de plus. Chac.:

2.19



12 COMPRIMÉS EN PRIME!
Produit «Efferdent» pour dentiers 84 et 12 de plus. Chac.:

2.49



PRIME GILLETTE!
Cartouches à raser «Trac II» ou «Atra» Paquet de 5 et 1. Chac.:

1.79



50% EN PRIME!
Antidoual «Uni Sec» à bille 50 ml et 50% de plus. Chac.:

1.79

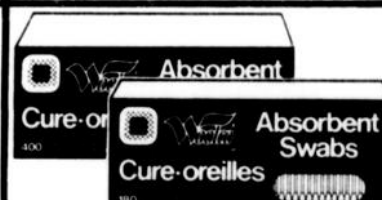

PAQUET EN PRIME!
Cure-oreilles Woolco Paquet de 400 et paquet de 180. Chac.:

1.99



100% EN PRIME!
Lotion Woolco 120 ml et 120 ml de plus. Chac.:

1.49



BROSSE À DENTS EN PRIME!
Brosse à dents Woolco en prime. Achetez-en une et obtenez-en une. Chac.:

1.19



UNE PAIRE EN PRIME!
Semelles Woolco Ordinaires ou désodorisantes. 1 paire et 1 paire du même type en prime. Ordinaires, la paire:

1.19

Désodorisante, la paire: **1.29**

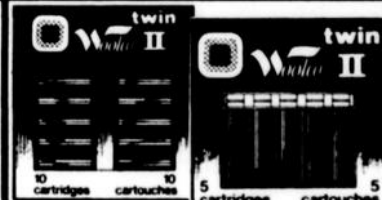

50% EN PRIME!
Cartouches à raser «Twin II» Woolco Paquet de 10 et paquet de 5. Chac.:

2.89



OFFRE PRIME! April Crème faciale 60 ml et 60 ml en PRIME. Chac.:

3.49



OFFRE PRIME Coty!
Achetez 1 produit parmi notre sélection de produits cosmétiques couleur Coty offerts à notre bas prix quotidien de 1.99 chac. et choisissez-en un deuxième en prime. Prix spécial offre prime!

2/1.99



100% EN PRIME!
Bonne Bell Lotion «10-0-6-», lotion hydratante ou légère «10-0-4-» 120 ml et 120 ml de plus en prime. Chac.:

2.99



SHAMPOING EN PRIME! Colorant «Excellence» de L'Oréal et 200 ml de shampooing pour cheveux colorés. Chac.:

3.99

RABAIS QUOTIDIENS SUR LA PLUPART DES PARFUMS ET DES PRODUITS COSMÉTIQUES

630, BOUL. LAFLECHE, HAUTERIVE

HEURES D'OUVERTURE:
Lundi, mardi, mercredi: 9h30 à 17h30
Jeudi, vendredi: 9h à 21h
Samedi: 9h à 17h

RABAIS

RABAIS

RABAIS

RABAIS

RABAIS



Ensemble de ski
Une pièce. Confection 100% nylon. Grandeurs 24 à 30 mois. Offert en rose ou bleu.
L'ensemble
\$20

Manteau
Pour dame ou jeune fille. Confection 80% laine, 20% nylon. Tailles 9 à 12 ans. Choix de noir à rayures. Chacune:
\$60

HELLO OEUIL SUR

POUR NOËL ET

Sauve-pantalon
Tapis d'auto de conception révolutionnaire. Apporte enfin une solution efficace au problème des pantalons endommagés par l'eau et le calcium durant l'hiver. Chacune:
12.99

Téléphone Fudgi
Téléphone électronique. Avec étui à fixer au mur. Touche de rappel du dernier numéro. Clavier à touches. Chacune:
19.89

Traineau
Traineau pour bébé. Fabrication solide en bois. Idéal pour les promenades d'hiver. Chacune:
22.99

Cristal
Beau choix de cristal européen. Fait à la main. 24% au plomb. Chacune:
19.99

Biscuits
Gaufrettes assorties. De marque Woolco. Format de 400 grammes. Chacune:
1.77

Pelle traîneau
De marque Garant. En aluminium solide. Pour adultes ou enfants.
16 po., chacune: **12.59**
24 po., chacune: **22.97**

Montre
Pour homme ou dame. Au quartz. Choix de plusieurs modèles. Chacune:
29.86

Robe pour fillette
Choix de plusieurs modèles. Tailles 7 à 14 ans. Choix de couleurs. Chacune:
\$10

Pantalon pour dame
Elastique à la taille. Confection 100% polyester. Poche de côté. Tailles 8 à 18 ans. Offert en noir, marine ou beige. Chacune:
\$12

Cadre
Assortiment de cadres genre poster. Choix de motifs attrayants. Mesure 24 X 36 po. Chacune:
19.86

Jeans pour fillette
Polyester et coton. Jambes évasées. Tailles 7 à 14 ans. Offert en denim bleu. Chacune:
\$5

Dormeuse
Pour fillette. Confection acrylique et polyester. Manche longue. Elastique à la taille. Tailles 7 à 14 ans. Offert en rouge, bleu ou rose. Chacune:
\$10

Réveil-matin
De marque Westclox. Réveil à remontoir. Lumineux. Cadran brun ou blanc. Chacune:
8.96

Robe de nuit
Pour fillette. Confection polyester et acrylique. Tailles 2 à 3X. Offert en bleu seulement. Chacune:
\$10

Blouse pour dame
Choix de plusieurs modèles. Confection 100% polyester. Tailles 10 à 16 ans. Choix de couleurs. Chacune:
\$5

Couverture
Pour lit simple ou double. Confection 100% acrylique. Motifs et couleurs variés. Facile d'entretien. Chacune:
\$20 et \$35

Bas sport
Pour homme. Confection 85% coton, 15% nylon. Semelle coussinée. Grandeur 10-12. Paquet de 3 paires. Choix de blanc, marine ou brun. Le paquet:
4.96

Robe pour dame
Choix de différents modèles. Confection polyester et coton. Tailles 5 à 15 ans. Couleurs assorties. Chacune:
\$20

Poterie
Rabais de 30% sur notre vaste assortiment de poteries «Montagne bleue». Idéal pour les collectionneurs ou pour offrir en cadeau.
30%

Robe de chambre
Pour dame. Confection 80% coton, 20% polyester. Très jolis modèles. P.M.G. Choix de bleu ou rose. Chacune:
19.88

Jupe pour dame
Pli sur le côté. Confection 100% polyester. Tailles 10 à 18 ans. Offert en marine, rouge ou beige. Chacune:
\$12

Oreiller
Confection 100% polyester. Mesure 20 X 26 pouces (51 X 66 cm). Garantie 5 ans. Très confortable. Chacune:
16.95



630, boul. Lafleche, Hauterive

HEURES D'OUVERTURE:
Lundi, mardi, mercredi: 9h30 à 17h30
Jeudi, vendredi: 9h à 21h
Samedi: 9h à 17h

RABAIS

RABAIS

RABAIS

RABAIS

RABAIS

NOS BAS PRIX

POUR TOUS LES JOURS

Ensemble de ski

Pour enfant. Modèle 2 pièces. Pour fille ou garçon. Facile d'entretien. Tailles 4 à 6X. Offert en bleu, rose ou marine. L'ensemble:

\$20

Pyjama pour enfant

Pour fillette ou garçon. Modèle 1 ou 2 pièces. Laver et sécher à la machine. Tailles 4 à 6X. Couleurs assorties. Chacun:

\$5

Ensemble de ski

Pour enfant. Confection 100% polyester. Tailles 2 à 3X. Offert en rouge ou bleu. L'ensemble:

\$20

Tapis de peluche

Confection 50% modacrylique, 50% acrylique. Mesure 27 X 48 pouces (69 X 122 cm). Motifs et couleurs variés. Chacun:

\$30

Cuisinière 30 pouces

De marque Caméo. Modèle no WSM3052. Modèle de luxe. De couleur amande. Chacun:

569.98

Jumper pour dame

Ceinture à la taille. Confection 100% coton. Uni ou à rayures. Tailles 5 à 15 ans. Offert en denim bleu. Chacun:

\$8

Jeans pour garçon

De marque Levi's. Confection 100% coton. Fait au Canada. Tailles 8 à 18 ans. Chacun:

19.99

Accessoires de cuisine

De marque Stérilite. Assortiment d'accessoires de cuisine en plastique durable et articles de rangement. Rebord très résistant. Chacun:

2.99

Aspirateur

De marque Général Electrique. Aspirateur CP100. A chariot ultra plat. Balai électrique inclus. Garantie 1 an. Chacun:

154.99

Peau de vache

Choix de 2 grandeurs, tels que 71 ou 107 cm de diamètre. Couleurs variées. Chacun:

\$20

Essuie-tout

De marque Hi-Dri. 2 épaisseurs. Choix de couleurs. Paquet de 2 rouleaux. Le paquet:

1.19

Téléviseur couleur 20 pouces

De marque RCA modèle no FJB423. Boîtier fini de couleur noyer. Garantie 3 ans pièces et main-d'oeuvre. Chacun:

\$469

Chemise sport

De marque Impulse. A motifs unis ou à carreaux de diverses teintes. Confection 65% polyester, 35% coton. Tailles P.M.G.TG. Chacun:

\$15

Fromage

De marque St-Fidèle. Frais et délicieux. En grains ou en meule. 454 grammes.

3.19

Téléviseur couleur 14 pouces

De marque Magnasonic modèle no MTC1405. Contrôle à distance. Garantie 3 ans pièces et main-d'oeuvre. Chacun:

\$399

Jeans pour homme

De marque Levi's. Confection 100% coton. Fait au Canada. Tailles 28 à 38. Chacun:

\$24

Creton

Tout à fait délicieux. Idéal pour un sandwich ou un repas léger. 454 grammes. Chacun:

1.99

Téléviseur noir et blanc 12 pouces

Modèle no CBT12 DC. AC-DC. Garantie 1 an sur les pièces. Chacun:

\$94

Chemise sport

Pour garçon. Confection 65% polyester, 35% coton. Choix de diverses teintes à carreaux. Facile d'entretien. Tailles 7 à 16 ans. Chacun:

\$5

ATTENTION: VOICI D'AUTRES RABAIS EXCEPTIONNELS

RABAIS RABAIS RABAIS

Oreiller

De qualité. Haliofil 808. Confection 100% polyester. Non allergène. Chacun:

6.96

Ajax

Nettoie mieux que tout autre. Poudre à récurer populaire. Dégraisse, détache en lavant et désinfecte. Format de 400 grammes. Chacun:

99¢

Filtre à l'huile

Rabais de 30% sur un très grand choix de filtres à l'huile de marque Fram. Garantie attribuée directement au mauvais fonctionnement d'un article Fram. Profitez de cette offre.

30%

Bas culotte

Confection 100% nylon. Une seule grandeur. Choix de teintes mode. Chacun:

1.59

Doubler vos photos

Faites développer vos photos chez Woolco et obtenez le double gratuitement. Pour formats 110-126 et 135. Film à photos seulement. Profitez de cette offre spéciale à ne pas manquer.

Woolco

630, boul. Lafleche, Mar:rive

HEURES D'OUVERTURE:
Lundi, mardi, mercredi: 9h30 à 17h30
Jeudi, vendredi: 9h30 à 21h
Samedi: 9h à 17h

RABAIS

RABAIS

RABAIS

RABAIS

RABAIS

RABAIS

RABAIS

18 janvier 1984-PLEIN JOUR sur Manicouagan-25

Visite des Jeannois

Les Trappeurs du cégep de Hauterive retourneront dans le feu de l'action, en fin de semaine, alors qu'ils accueilleront la visite des Jeannois d'Alma, lors d'un programme régulier de la ligue de hockey collégiale AA du Saguenay-Lac Saint-Jean-Côte-Nord.

La première rencontre aura lieu samedi, à 19h00, au Centre récréatif. Cette partie revêt une grande importance puisque son enjeu est une cueillette de trois points au classement.

Le deuxième affrontement se tiendra dimanche, à 13h30, toujours au Centre récréatif. Il s'agira d'une rencontre régulière avec un enjeu de deux points.

Les Trappeurs ont eu l'avantage, jusqu'à maintenant, dans leur série contre les Jeannois. Les hommes de Maurice Lefrançois et Jacques Thibeault ont obtenu deux victoires, une défaite et livré un match nul.

Chez les Trappeurs, Martin Lévesque tentera de prolonger sa série de 13 parties avec au moins un point. Son coéquipier Rock Doucet voudra étirer sa séquence de six parties consécutives avec au moins un but.

Le spécialiste de la rénovation vous offre

La solution...
le système bi-énergie

Convertisseur mazout-électricité
pour système de chauffage
à air chaud existant

Le summum du confort

Admissible aux subventions fédérales

L'aristocrate des fournaises à air chaud
à l'électricité **THERMO**

VENTE AU COMPTOIR

Ventilation, plomberie, chauffage, gicleurs automatiques, brûleurs à l'huile.

Pour estimation gratuite consultez les experts de

Octave Roy & Fils

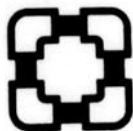

10, rue Narcisse Blais, Baie-Comeau,
centre industriel

296-3179

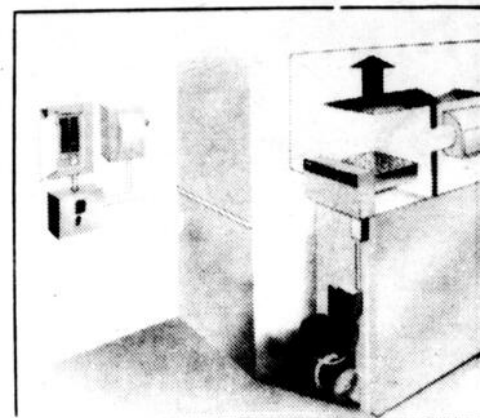

Subvention du gouvernement fédéral
de: 800 \$

Subvention de l'Hydro-Québec: 650 \$

Plus d'informations et
conseils sur votre
système de chauffage
existant, consultez-nous
gratuitement

Vente par soumission

Maisons situées
sur la rue McCormick

Site résidentiel de Manic 1

10 parties

Maisons jumelées à être vendues séparément

OU

3 maisons jumelées à être vendues en double
7 unités de logement avec 3 chambres à coucher
3 unités de logement avec 4 chambres à coucher

Visite sur rendez-vous, téléphone: 589-5358
Possibilité de soumissionner en tout ou en partie
Dépôt obligatoire de 1 000 \$ avec la soumission
chèque visé ou mandat banque
Date limite: 30 janvier 1984

Société d'expansion de Hauterive

Championnat des Gants Dorés Verra-t-on une finale Marco Béland- Michel Henri?

Par Paul FORTIER

(BAIE-COMEAU) Imaginez deux boxeurs du même club, deux partenaires d'entraînement, s'affrontant en finale d'un championnat provincial. Cette hypothèse pourrait survenir, les 27, 28 et 29 janvier prochains, à la présentation du championnat des Gants Dorés Senior, au Hall d'Exposition de Beauport.

Marco Béland et Michel Henri, membres du nouveau club de boxe de Baie-Comeau, y seront tous deux inscrits dans la catégorie des 60 kilos. Ils compétitionneront dans la même classe (novice), réservée aux athlètes ayant une expérience inférieure à 10 combats. Les deux athlètes sont talentueux et, à moins qu'ils ne s'affrontent en préliminaires, ont de bonnes chances d'accéder à la finale.

L'entraîneur Gilles Gagnon ferait alors face à un épineux dilemme pour décider auprès de quel boxeur il travaillerait durant le match.

Participation- surprise de Michel Henri

Habituellement, il faut posséder une expérience minimale de trois combats pour être éligible au championnat des Gants Dorés. La participation de Michel Henri constitue donc une surprise puisque l'athlète ne possède qu'un combat à sa fiche, une victoire par arrêt de l'arbitre en décembre dernier à

championnat. Je n'ai pas hésité à répondre oui» nous a confié Gagnon. La Fédération a donc acquiescé à son désir.

Marco Béland le «vétérán»

Marco Béland sera en quelque sorte le vétérán du tandem à ce championnat des Gants Dorés. Il a déjà les trois combats réglementaires à sa fiche. Il a remporté deux victoires et subi un revers depuis

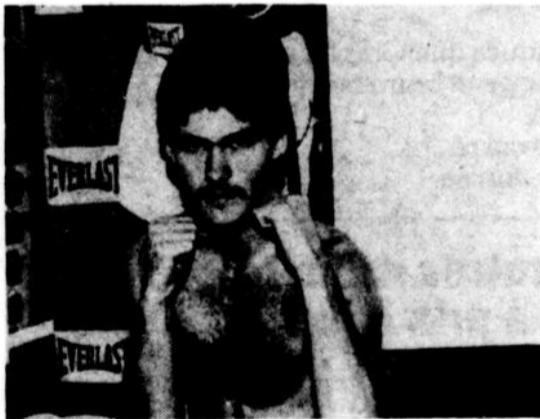

Michel Henri

Baie-Comeau. Henri avait tellement impressionné qu'il avait été choisi boxeur local par excellence de la journée.

Son entraîneur Gilles Gagnon a tout fait pour lui boucler deux autres combats avant la présentation des Gants Dorés mais n'y est pas arrivé. Il a alors entrepris des démarches auprès de la Fédération de Boxe du Québec pour obtenir une permission spéciale d'inscrire Michel Henri. «Ils m'ont demandé si Michel était assez fort pour participer à un tel

le début de sa carrière chez les amateurs.

Le dernier combat de Béland, un sportif tout en muscle, remonte au 22 octobre dernier à Ville de la Baie, où il avait gagné une décision unanime. Sa performance lui avait valu d'être élu le boxeur par excellence de la journée.

Béland devait participer au premier gala de boxe de Baie-Comeau, en décembre dernier, mais une blessure au nez lors de l'entraînement préparatoire l'avait contraint à déclarer forfait.



Boeuf haché maigre	5.27 kg	2.39 lb
Pointe de surlonge surgelé, importé	4.83 kg	2.19 lb
Lard salé gras	3.19 kg	1.45 lb
Saucisses fraîches (porc et boeuf) .	3.95 kg	1.79 lb
Porc et boeuf en cubes (cipaille) . .	5.27 kg	2.39 lb

Pour les spéciaux
de la viande
au congélateur
informez-vous auprès
de votre boucher

HEURES D'OUVERTURE:
Lundi: 13 h à 18 h - Mardi, mercredi: 9 h à 18 h
Jeudi, vendredi: 9 h à 21 h - Samedi: 9 h à 17 h

905, BOUL. LAFLECHE

même adresse que Nettoyeur Proprié

BOUCHERIE: 589-7447

BIERES, VINS ET CIDRES

Nous nous réservons le droit de limiter les quantités et de corriger les prix incorrects résultant d'une erreur d'impression.

BOUCHERIE PRIX

Afin de remplir votre congélateur,
nous avons un très grand choix

Surlonge et filet mignon environ 35 livres	
5.18 kg	2.35 lb
Longe courte (entre 25 et 30 Ti-bone)	
5.61 kg	2.55 lb
Ronde au complet Comprend: steak de ronde, fondue bourguignonne, fondue chinoise, rôti de croupe et rosbif (environ 90 livres)	
5.05 kg	2.29 lb
Derrière de boeuf A-1 C-1 1/2 porc et bloc d'épaule A-1	
Longe longue A-1 - environ 55 lbs (comprend: Ti-bone, steak de longe, Boston et filet mignon)	
5.27 kg	2.39 lb

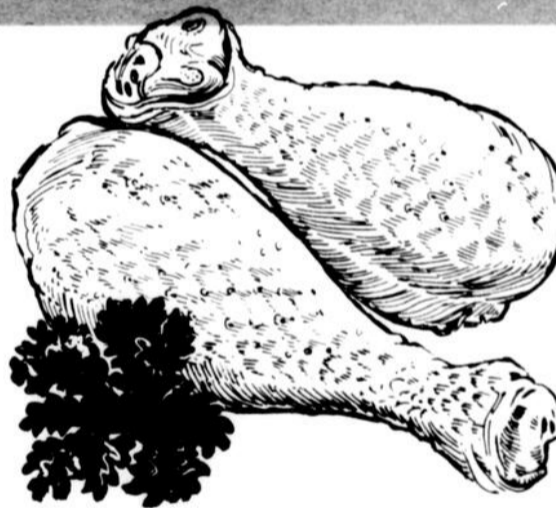

Cuisses de poulet	2.84 kg	1.29 lb
Steak français	8.58 kg	3.89 lb
Peperoni	4.39 kg	1.99 lb
Foie de veau	6.37 kg	2.89 lb
Egg roll		25¢ ch

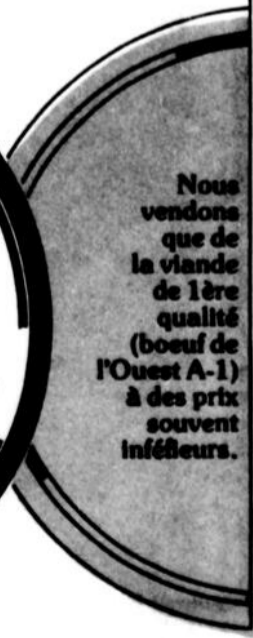

18^e vente de janvier

Encore cette année, Décorex s'est surpassé pour vous offrir des valeurs exceptionnelles à des prix incroyables

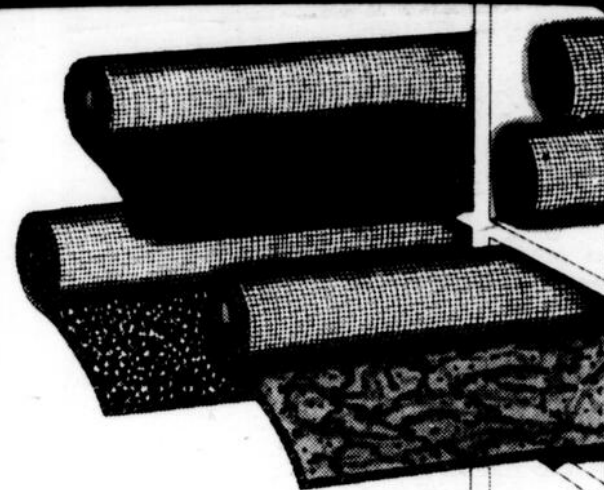

TAPIS

FIERO: Tapis 100% nylon, type Berber rustique. Endos caoutchouc mousse. Jolis effets de tweed gris/beige. Une merveille d'endurance et de facilité d'entretien.

Régulier: 15,95\$ le mètre carré.

SPECIAL: 9,40\$ le mètre carré
ou 7,84\$ la verge carrée

CHATELAIN: Très joli tapis Saxony peluché 100% nylon, au riche fini satiné. Endos caoutchouc mousse. 4 couleurs en stock: rose, gris argent, ciel bleu, beige jalomino.

Régulier: 26,95\$ le mètre carré.

SPECIAL: 15,40\$ le mètre carré
ou 12,84\$ la verge carrée

SEPTEMBRE: Tapis semi-commercial 100% polypropylène - 2 tons de beige et brun. Endos caoutchouc mousse.

Quantité limitée.

Régulier: 12,95\$ le mètre carré.

SPECIAL: 5,80\$ le mètre carré
ou 4,84\$ la verge carrée

PORTAGE: Tapis peluché long - 100% nylon. Endos jute - 2 couleurs: miel et beige doré.

Régulier: 15,95\$ le mètre carré

SPECIAL: 5,80\$ le mètre carré
ou 4,84\$ la verge carrée

VIVA VILLA: Riche tapis au velours peluché. Epais et très dense. Qualité supérieure. Endos jute.

Régulier: 29,95\$ le mètre carré.

SPECIAL: 19,90\$ le mètre carré
ou 16,84\$ la verge carrée

Les coupons de tapis sont sacrifiés à 1/3 du prix régulier

PLUS: une foule d'autres modèles et couleurs en magasin, à prix d'aubaine

COUVRE-PLANCHERS DE VINYLE SANS CIRAGE

SUPERFLOR: Couvre-plancher sans cirage. 12 pieds largeur - couche d'usure 38 mm - Très résistant - 3 modèles en stock.

Régulier: 22,95\$ le mètre carré

EN VENTE à: 13,00\$ le mètre carré
ou 10,84\$ la verge carrée

GRAPHICA: Mêmes caractéristiques que Superflor, épaisseur: 22 mm. Motifs classiques à carreaux. 4 couleurs en magasin.

Régulier: 19,95\$ le mètre carré

EN VENTE à: 11,80\$ le mètre carré
ou 9,84\$ la verge carrée

EXCELLO: Mêmes caractéristiques que Graphica. Jolis modèles d'arabesques. Couleurs: gris/beige et brun/beige.

Régulier: 19,95\$ le mètre carré.

EN VENTE à: 10,60\$ le mètre carré
ou 8,84\$ la verge carrée

En plus: 12 autres modèles et couleurs à prix coupés

LA VENTE DE JANVIER DE DECOREX

C'est une tradition payante pour vous

Profitez-en maintenant!



decorexTM

319, boul. Lasalle - Baie-Comeau

296-5538

Ligue Juvenile BB Quel revirement

Par Paul FORTIER

(BAIE-COMEAU) Un but de Daniel Lavoie, avec moins de deux minutes à faire dans la partie, a couronné une spectaculaire remontée des Fleurs de Lys de Baie-Comeau, qui ont battu les Nordets de Hauterive 5 à 4, samedi après-midi au Centre récréatif, dans un match régulier de la ligue juvénile BB de la Côte-Nord.

Les Fleurs de Lys glissaient vers une cinglante dégelée puisqu'ils tiraient de l'arrière 4 à 0 en deuxième période, période qu'ils ont finalement quittée avec un recul de 4 à 1.

pour filer avec le triomphe. Luc Savard des Nordets s'en mordra les doigts puisqu'il était au cachot sur chacun des jeux de puissance des Fleurs de Lys.

Baie-Comeau a compté quatre buts sans riposte au dernier tiers, dont trois sur des avantages numériques,

Richard Grenier des Fleurs de Lys a été le meilleur du match. Il a récolté un but et fourni deux assistances.



FORESTVILLE: quelle risée!

Par Paul FORTIER

(BAIE-COMEAU) Les formations de Forestville ont prouvé une fois de plus qu'elles n'étaient pas de taille à évoluer dans la ligue de Développement Côte-Nord. Dimanche matin au Centre Henri-Desjardins, elles ont subi trois raclées dignes de ce nom contre les Nordets de Hauterive.

Les Chevaliers auraient pu être excusés de leur faiblesse s'ils avaient compensé par un effort collectif ou emprunté un système de jeu efficace, comme l'ont fait les Devils contre les Canadiens, samedi soir au Forum. Malheureusement pour les spectateurs, ils n'ont fait qu'acte de présence et se sont trainés les pieds. On se demande d'ailleurs ce qu'ils foutent dans un circuit qu'on appelle «de développement».

Chez les pee-wee, une explosion de cinq buts en troisième période a lancé les Nordets vers une victoire de 7 à 1. Forestville a tenu le coup 0 à 0 en premiers tiers mais on savait que tôt ou tard la marée hauterivienne allait engouffrer le barrage de paille des Chevaliers.

Les Nordets bantam, champions de la saison régulière, n'ont pas connu leur meilleur match de l'année mais ont remporté malgré tout une victoire de 6 à 2. Les deux équipes étaient nez à nez, au compte de 1 à 1, après deux périodes. Une explosion de cinq buts, dont trois dans les trois premières minutes, en troisième période, a réglé la question des Chevaliers.

Les Nordets midget auraient battu Forestville avec une main sur leurs bâtons. Mais ils ont utilisé leurs deux membres et servi une raclée notoire de 11 à 1 à des visiteurs sans âme, sans effort et indisciplinés. Plusieurs se demandaient qu'est-ce que Forestville était venu faire dans le secteur Mingan, ce dimanche-là.



Les Nordets bantam.

VIANDE DE CONGELATION

Derrière de boeuf 150 lbs. env. A-1 4.61 kg C-1 3.64 kg 2.09 lb 1.65 lb	1/2 porc 70 à 90 lbs 2.54 kg 1.15 lb	1/2 carcasse de boeuf c-1 250 à 325 lbs. 2.98 kg 1.35 lb	Longe et surlonge A-1, comprend: (t-bone), aloyau club steak, contrefilet, surlonge, filet mignon, Boston, boeuf en cubes, boeuf haché. 5.27 kg 2.39 lb
--	---	---	--

Steak minute
Pointe surlonge congelé
4.39 kg
1.99.

Rôti de porc (épaule)
(picnic)
2.62 kg **1.19 lb**

Bacon tranché
(vrac)
3.95 kg **1.79 lb**

Boeuf haché
maigre
5.27 kg **2.39 lb**

Foie de veau
5.71 kg **2.59 lb**

Poulet
5 à 6 lbs (Utilité)
3.06 kg **1.39 lb**

Filet de morue
4.17 kg **1.89 lb**

Côtelettes de porc
3.95 kg
1.79.



Informez-vous
auprès de
votre
boucher

Heures d'ouverture:
Lundi: 13h à 17h30
Mardi, mercredi:
9h à 18h
Jeudi, vendredi:
9h à 21h
Samedi: 9h à 17h

«Viande pour
congélateur»

Nos spéciaux
sont toujours
en vigueur

Toutes nos viandes sont
préparées, emballées,
étiquetées, congelées et
livrées sans frais, si désiré.

Spécialiste dans la vente
de viande
EN GROS
pour congélateur

Boucherie

ROSAIRE

589-9424

865, rue Parfondéval
Secteur Mingan

FACILITE DE STATIONNEMENT

Après 12 ans parmi nous
**TONY HUOT quitte
 le club de golf
 de Baie-Comeau**

Par Paul FORTIER

(BAIE-COMEAU) Les golfeurs de Baie-Comeau ne retrouveront plus la silhouette familière du pro Tony Huot, l'été prochain sur le parcours de Chute-aux-Outardes. Après douze étés passés dans la région, monsieur Huot a décidé de retourner dans son patelin. Il a démissionné de son poste à Baie-Comeau pour prendre un emploi similaire au club de golf de Lévis.

Cette nouvelle, publiée dans le journal de Québec du 30 décembre, a surpris plusieurs sportifs de la région puisque, à l'occasion d'une fête en son honneur organisée à la fin de la dernière saison, le club

de Baie-Comeau avait annoncé le réengagement de monsieur Huot pour les trois prochaines années. Une nouvelle qui avait d'ailleurs mérité une ovation au membre d'illustre famille québécoise de golfeurs.

Le président du club de Baie-Comeau, monsieur Michel Guimont s'est dit attristé du départ du

professionnel. La nouvelle du journal de Québec ne l'a toutefois pas surpris parce que Tony Huot l'avait préalablement avisé, dans une lettre, de sa décision.

Monsieur Guimont a indiqué que, malgré le fait que le club avait annoncé son réengagement, Tony Huot n'avait pas encore signé de contrat. «L'entente était verbale

et nous devions lui envoyer son contrat par la poste au cours de l'hiver».

**De retour
 au bercail**

Dans une lettre adressée au journaliste du PLEIN JOUR SUR MANICOUAGAN et reçue au bureau la semaine dernière, monsieur Huot a expliqué les raisons qui l'ont incité à quitter Baie-Comeau.

«J'ai accepté les offres du club de golf de Lévis parce que c'était pour moi une occasion unique de me rapprocher des miens et

de mon domicile» écrit-il.

Il ajoute: «Les autres raisons qui ont motivé ma décision sont surtout la sécurité d'emploi et les sources de revenu suffisantes qui sont les garanties pour un pro d'exercer sa profession dans un club de golf».

Monsieur Huot a profité de l'occasion pour manifester le regret de laisser de nombreux amis derrière lui. «J'ai vécu douze ans comme pro au Club de golf de Baie-Comeau et je tiens à remercier tous les membres qui m'ont accordé leur confiance. J'ai passé d'agréables

moments en compagnie de la majorité des membres, souvenirs que je garderai en mémoire très longtemps».

L'ex-pro local indique qu'il demeure encore à la disposition des membres qui lui ont confié des bâtons de golf pour réparation ou qui ont placé chez lui quelques commandes d'équipement. Ils pourront rejoindre Tony Huot à 3351 de Rochambeau, Ste-Foy, Québec, G1X 2G5. Son numéro de téléphone est 651-2469 ou 688-1253.

Avec ce départ, le club de golf de Baie-Comeau est maintenant pris de cours et devra trouver une solution de rechange d'ici le début de la prochaine saison.

Selon Michel Guimont, on ne sait pas encore si on trouvera un autre pro pour succéder à monsieur Huot ou si le club de golf utilisera une nouvelle formule pour planifier l'entretien du terrain et gérer la boutique. On se penchera sur la question lors de l'assemblée générale annuelle, qui devrait se tenir bientôt au chalet de Chute-aux-Outardes.



Tony Huot retourne près des siens à Lévis.

**Programme de
 subventions pour
 l'installation
 du chauffage
 bi-énergie dans
 les habitations**

**Bonne
 nouvelle !**

**Hydro-Québec prolonge jusqu'au
 31 décembre 1984 son offre de
 subvention maximale de 650 \$ pour
 l'installation du chauffage bi-énergie
 dans les habitations individuelles.**

Cette offre a suscité en 1983 une si forte demande qu'il n'a pas été possible d'installer le chauffage bi-énergie chez tous les consommateurs intéressés avant la date limite du 31 décembre 1983. De plus, Hydro-Québec désire que le plus grand nombre possible de consommateurs puisse profiter de la subvention maximale. Voilà pourquoi le maximum non imposable de 650 \$ sera en vigueur pendant encore un an. Si vous avez une maison individuelle chauffée au mazout, vous pouvez également bénéficier du Programme canadien de remplacement du pétrole.

Pour en savoir davantage, appelez le bureau du service de la Clientèle d'Hydro-Québec. Le numéro paraît sur votre facture d'électricité. Demandez aussi qu'on fasse l'analyse énergétique de votre maison. Vous en aurez besoin pour obtenir la subvention.

La bi-énergie, c'est déjà le choix de milliers de Québécois. Soyez du nombre !



**L'ÉNERGIE D'ICI,
 L'ÉLECTRICITÉ**

*ensemble
 vocal
 richard
 ducas*

**Hommage à
 Lionel Daunais**

**le lundi 19 janvier 1984
 à 20 heures
 à l'hôtel Le Manoir
 de Baie-Comeau
 Entrée: 5,00\$**

Billets en vente à l'entrée

TOURNOI DES MAITRES

Maintenant ouvert à la classe participation

Par Paul FORTIER

(CHUTE-AUX-OUTARDES) La troisième édition du «Tournoi des Maîtres O'Keefe» sera présentée du jeudi 19 au dimanche 22

Janvier, au Centre sportif de Chute-aux-Outardes. En 1984, cette compétition procède à quelques changements au niveau des catégories.

L'organisation, présidée par Denis Morin, a remplacé les classes A et B, chez les hommes, par les classes Compétition et Participation. Elle rejoint donc la ligne de pensée de la majorité des autres tournois. On retrouvera également au programme les classes Participation, chez les dames, et Vétérans, chez les messieurs.

On retrouvera des équipes complètes, le tournoi des Maîtres met aux prises des formations composées de seulement sept joueurs. La bonne condition physique et l'équilibre des effectifs jouent donc un rôle primordial à l'issue de la compétition.

37 équipes attendues

Exception faite de la classe Vétérans, où

Quelques heures

avant la date-limite d'inscriptions, pas moins de 37 équipes avaient formulé par écrit le désir de participer au tournoi des Maîtres.

On en retrouve sept en classe compétition, 17 en classe masculine participation, six en classe féminine participation et sept chez les vétérans.

Les meilleures formations du week-end se partageront une bourse totale de 2 650\$. Les vainqueurs de la classe compétition empocheront 500\$ et les finalistes 250\$.

En classe masculine participation, les champions s'enrichiront de 500\$ tandis que les finalistes encaisseront un chèque de 300\$. Les demi-finalistes recevront 100\$ et les quarts-de-finalistes 50\$.

Chez les dames, tout comme chez les vétérans, les vainqueurs se mériteront une bourse de 200\$, les finalistes un montant de 100\$ et les demi-finalistes la somme de 25\$.

Un objectif de 2 500 spectateurs

Le gérant du Centre sportif, Réjean Couture, a laissé entendre que l'objectif du tournoi était d'accueillir 2 500 spectateurs. Le record d'assistance est de 4 170 amateurs. Il avait été enregistré en 1982, à la première édition du tournoi. L'an passé, le tournoi des Maîtres avait attiré une foule de 2 846 personnes.

En plein essor au Canada depuis 1833

La Standard Life met à votre disposition une gamme de services diversifiée:

- assurance vie
- assurances collectives
- régimes de retraite
- régimes enregistrés d'épargne-retraite
- planification successorale

N'hésitez surtout pas à communiquer avec moi. Il me fera plaisir, à titre d'agent de la Standard Life, de répondre à toutes vos questions.



DANIEL HENRY

589-9422

STANDARD LIFE



Le Club Lions de Hauterive

vous invite à une dégustation de vins et fromages

le samedi 21 janvier à 19 h

à la Poly des Rives

Cartes en vente: 20 \$ le couple.

INFORMATIONS: 589-2319
589-4213

MAIGRIR

PARTICIPEZ SANS PLUS TARDER AU NOUVEAU PLAN D'ATTAQUE DE WEIGHT WATCHERS

C'est facile, rapide et efficace.



Dès maintenant, le chef de file dans ce domaine vous permet de perdre les livres superflus sans perdre patience. Le Plan d'attaque vous aide à perdre du poids plus rapidement que jamais, tout en dégustant, chaque jour, trois repas bien équilibrés. Nos menus sont plus faciles à suivre que jamais.

Appelez Weight Watchers, et commencez sans plus tarder.

NOUVEAU PLAN D'ATTAQUE
Un programme Weight Watchers

WEIGHT WATCHERS.

BAIE-COMEAU •Aucun contrat
Centre culturel •Frais d'inscription \$12
43, rue Mance •Classe hebdomadaire \$6
Lundi - 19 h •Total 1ère classe \$18
589-2735

©Weight Watchers int'l inc. 1984, propriétaire de la marque de commerce THE WEIGHT WATCHERS

Mini carnaval sportif Ragueneau

ACTIVITES CARNAVALESQUES

28 janvier 1984: Ouverture du carnaval.
29 janvier 1984: Déjeuner des sportifs
P.M.: Partie de hockey, parents et jeunes.

SEMAINES DES DUCHESSES:

30 janvier au 5 février 1984:
Linda Girard, duchesse des Eclairs Labatt 50.

3 février 1984: Soirée.
4 février 1984: Déjeuner
Tournoi de yum
Soirée de la duchesse.
5 février 1984: Déjeuner
Course au trésor
Soirée d'improvisation.

6 février au 12 février 1984:
Madeleine Michaud, duchesse des Copains O'Keefe.

10 février 1984: Tournoi cribbage
11 février 1984: Déjeuner
Party de clams
12 février 1984: Déjeuner
Tournoi 500
Soirée de la duchesse.

13 février au 19 février 1984:
Gisèle Gravel, duchesse des Hardis Molson.

17 février 1984: Soirée western
18 février 1984: Déjeuner
Bazar pour les jeunes
Buffet froid et soirée.
19 février 1984: Déjeuner
Tournoi cribbage et 500
Soirée de la duchesse.

25 février 1984: Couronnement de la reine
26 février 1984: Déjeuner de sa Majesté avec les anciennes reines du carnaval.
Parade sportive
Bal de la reine et adieu à Cohaé.
Les activités ont lieu au Bar Littoral.

Joyeux carnaval à tous!



Linda Girard
Duchesse des Eclairs
Commanditée par Labatt 50



Gisèle Gravel
Duchesse des Hardis Molson



Madeleine Michaud
Duchesse des Copains O'Keefe du Bar Littoral



Mascotte:
Cohaé

Thème:
Dézippe
et participe

Ligue Super-Olympique Molson

Des changements marquent la deuxième moitié de la saison 83-84 dans la ligue de hockey Super-Olympique M-

olson.

Les dirigeants du circuit ont procédé, au début de janvier, à la refonte des équipes. La démarche a eu pour effet de réduire le nombre de clubs de quatre, qu'il était en début de saison, à trois.

Cette manœuvre améliorera la qualité du calibre et résoudra le

problème de gardiens de but. D'ici la fin de la saison, chaque équipe disputera un calendrier régulier de 12 parties.

Deux rencontres ont eu lieu jusqu'à maintenant depuis cette restructuration. Le dimanche 8 janvier, le Julien & Frères a battu le St-Léger 7 à 3. Le mardi 10 janvier, la

Barrique-Entreprises J.Dufour a eu raison du Julien & Frères 5 à 2.

Ligue Sans Pression Molson

Cinq rencontres ont été disputées au Centre sportif de Chute-aux-

Outardes, la semaine dernière, dans la ligue de hockey Sans Pression Molson.

Le mercredi 11 janvier, les Bocks Molson de l'hôtel Riviera ont facilement battu les Bolides de Débosselage J.L. Inc. au compte de 8 à 2.

Le vendredi 13 janvier, la Lingerie Pesamit a disposé du B.L.S. de Pointe-Label par la marque de 8 à 5 avant que les Turbines de Breuvages Provencher n'écrasent les Hardis de Ragueneau 7 à 1.

Enfin, le dimanche 15 janvier, la Lingerie Pesamit et les Bocks n'ont pu faire de maître et se sont contentés d'un verdict nul de 6 à 6. Dans l'autre partie, les Hardis ont battu les Bolides 7 à 5.

CENTRE REGIONAL MANICOUAGAN Radio Shack

DIVISION, ÉLECTRONIQUES TANDY LIMITEE

À l'écoute de toute l'action

Accédez à 20,584 fréquences sans aucun cristal. Le récepteur à balayage PRO-2003 possède des nombreuses caractéristiques. Pile 9V requise pour la mémoire. Pour CA ou 12V CC à masse nég. 20-117

439.95 ~~539.95~~



Protégez votre foyer

Détecteur de fumée très fiable.

1388 ~~19.95~~ 49-8076 Avec pile 9V.

Faible bruit, haute performance

C-60 60 minutes 44-602

169 ~~2.89~~ chac.



C-90 90 minutes 44-603

209 ~~3.49~~ chac.

Une sonorité stéréo superbe

Les enceintes MC-1201 sont idéales pour chambre ou salle de jeux. 50% de rabais. PAR*: 50W.

399.97 ~~79.95~~ chac. 40-1990



Un son fin dans un ensemble élégant

Liquidation. Le ST-500/SA-500 de Realistic...une belle aubaine stéréo.

269.95 ~~449.95~~



199.95 ~~299.95~~ Plus de canaux, à meilleur prix

Le poste SRG TRC-451 est votre contact en cas d'urgence et un compagnon pour la route. Avec la BLU pour un total de 120 canaux. 21-1565

30 W eff. min. par canal. 31-3011

Magnéto portatif

Mini-magnétocassette à utilisation facile d'une seule main. Ajoutez 2 piles "AA" pour l'usage partout. 14-1015

54.95 ~~79.95~~



L'écoute privée à prix populaire

Les écouteurs Nova-40 de qualité pour la stéréo en privé. 33-993

19.97 ~~39.95~~



Sonorité excellente

49.95 ~~59.95~~ Lecteur de cassette d'auto. Bourré de caractéristiques. Sortie totale de 8 W. 12-1807



Ne manquez plus d'appels

Le DUOFONE* TAD-111. Répondeur qui enregistre jusqu'à 120 messages. Contrôle pour filtrer les appels. Avec deux cassettes.

149.95 ~~199.95~~



Élégant et pratique

Liquidation. L'ET-250 pour service à tonalité. Blanc, (43-334), ou brun, (43-335).

39.95 chac.



Les prix de solde expirent le 28 janvier 1984



Les articles de cette annonce furent choisis longtemps avant la date de cette offre. Il peut donc arriver que certains articles ne soient pas disponibles en quantité suffisante pour répondre à la demande. Toutefois, si notre stock d'un article de notre gamme courante est provisoirement épuisé, nous vous fournirons un bon de réduction différée vous permettant de vous le procurer au prix annoncé aussitôt qu'il sera de nouveau disponible. Certains articles peuvent être offerts en quantités limitées pour la période de cette offre. Nous nous réservons aussi le droit de corriger les erreurs typographiques. Tandy Corporation détient les droits de propriété de toutes les marques déposées et Tandy Electronics Limited en est un fournisseur.

Piles/adaptateurs/cassettes non fournis.



Manon abaisse deux marques personnelles

Par Paul FORTIER

(POINTE-CLAIRE) La nageuse Manon Simard a fracassé deux marques personnelles lors de la présentation de la première tranche de la Coupe du Québec Esso, le week-end dernier à Pointe-Claire.

La porte-couleurs des Requins de Hauterive a réussi sa meilleure performance aux 100 mètres dos, sa spécialité. Elle a établi un temps de 1 minute, 7 secondes et 8 dixièmes, son meilleur temps en carrière, ce qui lui a donné une quatrième place.

marque a été décrochée aux 200 mètres quatre nages. Elle a enregistré un temps de 2:29.1 et terminé au onzième rang.

Par ailleurs, Simard a terminé huitième aux 200 mètres dos, grâce à un chrono de 2:25.9. Elle a pris le quinzième rang aux 50 mètres libre, avec une per-

formance de 28.7 secondes.

La nageuse par excellence sur la Côte-Nord en 1983 participera au championnat canadien, du 25 au 28 janvier prochain, à Winnipeg. Elle participera aux épreuves de 100 et 200 mètres dos, aux 400 mètres 4 nages et aux 100 mètres papillon.

L'autre nouvelle

l'expérience à votre service



Alimentation mobile Baie-Comeau Inc.

Service de cantine mobile
Service de réception
Banquets chauds ou froids



56, avenue Parent, Baie-Comeau, QC
Tél.: (418) 296-5121

SYLVAIN BEAULIEU



Matériaux de construction

567-2251

ROUTE 138, CHUTE-AUX-OUTARDES

Conciergerie VAPRO INC.

589-9282

SPECIALITES:
Nettoyage de tapis à la vapeur
Nettoyage de set de salon
Nettoyage de chaise en tissu
Nettoyage de dégâts feu
2, rue Rouville, Baie-Comeau
625, boul. Lafleche, Hauterive



346 DE PUYJALON

G. PAULIN, PROP



REMBOURRAGE
Lafleche

• rembourrage de meubles et de sièges d'auto
• service d'encadrement professionnel

589-2600

oui
l'ÉCOLE
c'est encore
l'OPTION
GAGNANTE!

la caisse populaire de hauterive APPEL D'OFFRES

La Caisse populaire de Hauterive désire obtenir des soumissions pour les travaux de rénovation à ses bureaux situés au 903, rue de Puyjalon.

Les soumissionnaires devront se présenter le 24 janvier 1984 à 14 h 30 pour obtenir le plan des travaux à réaliser.

L'ouverture des soumissions se fera le 14 février 1984 à 16 h 00 au bureau de la Caisse populaire de Hauterive, 903, rue de Puyjalon.

La Caisse populaire de Hauterive ne s'engage à accepter ni la plus basse ni aucune des soumissions déposées.

Jacques Soucy
Directeur adjoint,
Secteur courant et administratif.

Municipalité du village de Pointe-aux-Outardes
Aux Contribuables de la susdite municipalité

AVIS PUBLIC

EST PAR LES PRESENTES DONNE par la soussignée, secrétaire-trésorière de la susdite municipalité, QUE:—

Le Conseil municipal du village de Pointe-aux-Outardes adoptera les prévisions budgétaires de l'année 1984 de la municipalité lors d'une session spéciale qui se tiendra à la Salle municipale le lundi 23 janvier 1984 à 19 h 30.

Lors de cette session, les délibérations du Conseil et la période de questions porteront exclusivement sur le budget.

DONNE à Pointe-aux-Outardes ce douzième jour de janvier mil neuf cent quatre-vingt-quatre.

Rose-Hélène Caron
Secrétaire-trésorière



la caisse d'établissement

COURTIER, 15 PLACE LASALLE

296-6676



Centre de laine Pingouin (Franchise + inventaire Ameublement) CRM Hauterive	21, rue Couture, Baie-Comeau	888, boul. Blanche, Hauterive	1423, rue Divot	1619, rue Fafard	261, rue de la Falaise
117, rue Richard, Chute-aux-Out.	1526, rue Houvet, Hauterive	IMMEUBLE D'HABITATION 15 logements. Revenu annuel: 65 000 \$ Très bien situé.	8, rue Laval, Baie-Comeau	347, rue Granier, Pointe-Label	1658, rue Papineau
1039, rue Comtois	106, rue Laval	OFFRE D'ACHAT	4, rue du Parc, Baie-Comeau	87, rue Babel, Baie-Comeau	31, rue Crémazie, B.-Comeau
1115-1127, rue Comtois, Hauterive	1829, boul. Lafleche	31, rue Crémazie, B.-C.	1508, boul. Blanche	55, rue Babel	OFFRE D'ACHAT
984, rue Marast, Hauterive	2050, Rang 2, Ragueneau	MEUBLEE	106, 4e rue, Chute-aux-Out.	1436, rue Holard	OFFRE D'ACHAT
1053, rue des Paupiers	3, rue Dolbeau	A REVENU	1655, rue Couillard, Hauterive	25, rue Salaberry, B.-C.	Bâtisse commerciale à vendre ou à louer. Située à Baie-Comeau
37, rue Garneau, B.-Comeau	186, rue Logérou	Terrain de 22 833 pieds carrés situé à Pointe-Label	21, rue Montcalm, B.-Comeau	163, rue Tanguay, Ch.-aux-Outardes	48, rue Laurier, B.-Comeau
37, rue Garneau, B.-Comeau	186, rue Logérou	21, rue Michel Hébert	482, rue de la Falaise	79, rue Laurier, Baie-Comeau	248, rue Labrie, Pte-aux-Outardes
					54, rue Langlois, Baie-Comeau
					578, rue Chasson
					PRIX REDUIT

Chez nous, c'est bien différent

Association de crosse mineure de Baie-Comeau

L'assemblée générale annuelle de l'Association de crosse mineure de Baie-Comeau se déroulera le lundi 23

Raymond, Chabot, Fafard, Gagnon Inc.

CANADA Province de Québec District de Haute-Rive NO: 655-11-000070-83 Sur: 024176

Cour Supérieure (En matière de faillite)

Dans l'affaire de la faillite de: Alain Gagnon (238-223-671) opérateur et demeurant au 902 St-Joseph, app. 1, Grandes Bergeronnes, G0T 1G0,

DEBITEUR:—

AVIS AUX CREANCIERS DE LA PREMIERE ASSEMBLEE

AVIS est par les présentes donné que Alain Gagnon a fait cession le 21e jour de décembre 1983 et que la première assemblée des créanciers sera tenue le 25e jour de janvier 1984, à 9:00 heures de l'avant-midi, au Palais de justice au 71, avenue Mance en la cité de Baie-Comeau dans la province de Québec.

Daté de Chicoutimi, ce 6e jour de janvier 1984.

Claude Lacroix, c.g.a., syndic

BUREAU DE: Raymond, Chabot, Fafard, Gagnon Inc., syndic 121 est, rue Racine, suite 101, C.P. 787, Chicoutimi G7H 1R6 Téléphone: 549-1717 Code régional: 418

janvier, à 19h30, à la salle Boisseau du Centre récréatif.

Lors de cette assemblée, on procédera à la présentation des rapports d'activités de la saison 1983 et à l'élection d'un nouvel exécutif. Ce dernier point est primordial puisque, sans bureau de direction, la crosse mineure ne pourra fonctionner.

Rappelons que cet organisme en sera à sa 14^{ème} saison en 1984.

La saison s'étendra de la fin-mars à la fin-août.

Ligue juvénile BB

Les formations juvéniles de Baie-Comeau et Haute-Rive s'affronteront pour une deuxième fois de la saison, samedi, à compter de 20h15, au Centre Henri-Desjardins.

Les deux équipes ont croisé le fer pour la première fois, dimanche au Centre

récréatif, et Baie-Comeau a gagné 5 à 4. Les Fleurs de Lys sont dirigés par Michel

Larocque et Luc Robitaille, les Nordets par Alain Sirois et Michel Matte.

Transports Canada

Transport Canada

APPEL D'OFFRES

PROJET: QJ-2213 - Fourniture et installation d'un système de sécurité à l'aéroport de Baie-Comeau, Pointe-Label, Québec.

Date de clôture: Le 1er février 1984

Séance d'information: Le 19 janvier 1984, à 10:00 heures, heure locale, au bureau du directeur de l'aéroport de Baie-Comeau, Pointe-Label, Québec.

Les soumissions cachetées et adressées au Surintendant, Gestion du Matériel, Transports Canada, C.P. 550, Edifice du Dépôt régional, Aéroport Int'l de Montréal, Dorval, P.Q. H4Y 1B3 (angle route «C» et rue Cardinal, entrée par la rue Cardinal) 636-3203, (no. telex 05-822544) seront reçues jusqu'à 15:00 heures, heure locale à la date stipulée. Les documents de soumission seront obtenus à l'adresse ci-dessus.

Pour être prise en considération, la soumission doit être présentée sur les formules fournies par le ministère et accompagnée de la caution précisée dans les documents de soumission.

Le Ministère ne s'engage à accepter ni la plus basse ni aucune des soumissions.

A. O. DUMAS
Administrateur régional du Québec,
Administration canadienne du transport aérien

9 janvier 1984

COMMISSION CANADIENNE DES TRANSPORTS

Référence no 2-Q16-11A(325/83) (OPLD) Rôle no 6679

REQUETE PRESENTEE PAR QUEBECAIR - AFIN DE MODIFIER LE PERMIS NO A.T.C. 453/49(S)

Le permis no A.T.C. 453/49(s) autorise Quebecair à exploiter un service aérien commercial de la classe 1 (à horaire fixe) desservant Montréal, Québec, Saguenay/Bagotville, Murray Bay/Charlevoix, Baie-Comeau Haute-Rive, Rimouski/Mont-Joli (aéroport de Mont-Joli), Gagnon, Sept-Îles et Schefferville (Québec); Wabush (Terre-Neuve); et Toronto (Ontario); (avec restrictions) au moyen d'aéronefs à voilure fixe des groupes E et F.

Par la condition no 2 dudit permis, la titulaire est autorisée à exploiter un vol sans escale quotidien dans chaque direction entre Montréal et Sept-Îles, pendant deux ans à compter du 23 février 1982, avec obligation de présenter une nouvelle demande six mois avant l'expiration de la présente autorisation.

La titulaire demande maintenant l'annulation de ladite condition no 2.

Tout intéressé peut intervenir pour appuyer ladite requête, s'y opposer ou en réclamer la modification conformément aux règles générales de la Commission canadienne des transports. Les interventions doivent être déposées au plus tard le 17 février 1984, avec une preuve de leur signification de dépôt des interventions conformément aux règles susmentionnées.

Toute demande doit être postée ou remise au Secrétaire du Comité des transports aériens à Ottawa, K1A P9N.

M.L. Dieme
Division des permis pour le directeur suppléant de l'Exploitation (Permis) Comité des transports aériens

Le 18 janvier 1984

FRANCHISES

Disponibles dans votre région, pour établir dans centres commerciaux.

Nous vous les offrons dans les domaines suivants:

- Mini-Brasserie
- Restaurant à service rapide (Fast Food)
- Boutique unisexe Jodal
- Investissement minimum 15 000 \$



Pour informations SONIA INC. votre courtier M. Clermont Maltais ou Lisette (418) 545-1400

PROVINCE DE QUEBEC Municipalité de VILLE DE BAIE-COMEAU

Aux Contribuables de la susdite municipalité **AVIS PUBLIC**

EST PAR LES PRESENTES DONNE par le soussigné, QUE:—

Le Conseil de ville de Baie-Comeau adoptera le budget de l'année 1984 ainsi que le programme triennal d'immobilisations pour les années 1984, 1985 et 1986, lors d'une séance spéciale qui sera tenue le lundi 30 janvier 1984 en la salle des délibérations du Conseil située au 1000, rue Mingan, à 19 h 30.

Il est à noter que lors de cette séance les délibérations du Conseil et la période de questions portent exclusivement sur le budget et le programme triennal.

Donné à Baie-Comeau ce douzième jour de janvier mil neuf cent quatre-vingt-quatre.

Gabriel-Yvan Gagnon
Greffier

appel de candidatures



La Maison de la musique de Montréal

Projet: Construction d'une salle de concert pour la Maison de la musique de Montréal à Montréal.

Spécialité: Architecture

La Maison de la musique de Montréal est à la recherche de candidatures en architecture pour prendre charge de la conception en vue de la construction ainsi que de l'installation des équipements et de l'ameublement d'une salle de concert d'environ 2 400 places.

Pour les fins de ce projet, les architectes et les firmes d'architectes qui le désirent peuvent se constituer en équipe et présenter une candidature à ce titre. Sont admis à présenter leur candidature les architectes, les firmes et les équipes d'architectes qui répondent aux exigences suivantes:

- 1) Avoir leur principale place d'affaires dans la province de Québec.
- 2) Avoir à leur emploi permanent au moins un architecte possédant un minimum de six (6) ans d'expérience acquise après l'obtention de son plein droit d'exercice ainsi que le personnel professionnel et technique requis pour un projet de cette envergure.

Les documents nécessaires à la présentation d'une candidature peuvent être examinés et/ou obtenus sans frais à l'adresse suivante:

Madame Danille Fragman
A/S: Orchestre symphonique de Montréal
200 ouest, boul. de Maisonneuve
Montréal, Québec, Canada
H2X 1Y9
TEL.: (514) 842-3402

Les candidatures doivent être reçues à l'adresse mentionnée ci-dessus avant 15 heures, le mardi 31 janvier 1984.

La Maison de la musique de Montréal ne s'engage à accepter aucune des candidatures reçues.

Jacques Courtois
Secrétaire

Québec

Nomination



Le docteur Pierre LaRue est heureux d'annoncer à la population de Baie-Comeau et ses environs, qu'à compter du 1er janvier 1984 le docteur Hélène Lépine se joindra à son deuxième Cabinet professionnel sis au 116, boulevard Lasalle (secteur Marquette). Le docteur Hélène Lépine a tout récemment complété avec succès ses études à l'Université de Montréal.

Pour rendez-vous
le jour ou le soir
296-4148

Ligue Senior Manicouagan Molson

Deux rencontres inter-ligues ont eu lieu la semaine dernière entre les équipes Participation O'Keefe et Senior Manicouagan Molson de ballon sur glace. A chaque occasion, les victoires ont été décrochées par les formations du circuit senior.

Le vendredi 6 janvier, les As du Dixie Lee-Pub-Bar 760 ont difficilement vaincu le Pentagone O'Keefe au compte de 2 à 1. Mario Lessard et Pierre Lavoie, pour les As, et Serge Ross, pour le Pentagone, ont marqué les buts.

Le 8 janvier, les Gaulois du St-Léger ont blanchi les Boucaniers ont compte de 2 à 0. Claude Bonneau et Joël Tremblay ont été les marqueurs des gagnants. Dominic Desbiens en a profité pour enregistré son troisième jeu blanc de la campagne.

Dans le second match de cette soirée, les Faucons de l'hôtel Alouette ont défait les Etoiles du Vert Feuillage par la marque de 3 à 0. Alain Gagné, avec deux, et Patrice Maltais ont marqué. Michel Bérubé s'est mérité un quatrième zéro.

Le mardi 10 janvier, les Etoiles ont écrasé les Gaulois 6 à 1. Bernard Gallant a fait le tour du chapeau pour les Etoiles, les autres filets étant l'oeuvre de Raynald Harel (deux) et Jeannot Beaudin. La riposte est venue de Bernard Bérubé.

Dans l'autre affrontement, les Faucons ont résisté aux attaques des As, dans le dernier engagement, pour finalement l'emporter 3 à 1. Alain Gagné, Patrice Maltais et Guy Malouin ont touché les cordages pour les Faucons alors que Gaétan Pitre répliquait pour les As.

Ligue de Développement Côte-Nord

Le calendrier 1983-84 de la ligue de hockey de Développement Côté-Nord sera clôturé en fin de semaine, à Sept-Îles et Port-Cartier, par la présentation de neuf rencontres.

Vendredi soir au Palais des Sports, les Fleurs de Lys croiseront le fer avec les Nationaux de Sept-Îles.

Samedi, les trois équipes des Fleurs de Lys joueront contre les Patriotes de Sept-Îles alors que dimanche, elles iront au Centre Labrie de Port-Cartier pour y affronter les Optimistes.

36-18 janvier 1984-PLEIN JOUR sur Manicouagan

carnet professionnel



assurances

296-3353
R.C. TREMBLAY,
ASSURANCES
affilié à Hallé, Couture
et associés Itée.
Courtiers d'assurances générales

67, Place Lasalle,
Baie-Comeau

avocats

SABOURIN, SAVARD, CORRIVEAU,
NADEAU, TREMBLAY, FRANCOEUR,
LARUE, DIONNE ET ASSOCIES

PAUL SABOURIN, B.A.L.L.L. CLAUDE TREMBLAY, D.E.C.L.L.L.
GASTON SAVARD, C.R. SERGE FRANCOEUR, D.E.C.L.L.M.
PAUL CORRIVEAU, B.A.L.L.L. MICHELE LARUE, D.E.C.L.L.B.
JEAN NADEAU, D.E.C.L.L.L. MICHEL DIONNE, L.L.L.

Nous acceptons les mandats d'aide juridique
231, boulevard Lasalle, 34, rue de la Fabrique
Baie-Comeau, G4Z 1S7 Québec, G1R 3V7
Tél.: 296-4921 Tél.: 694-0774



106, boul. Lasalle,
Baie-Comeau, Qué.
G4Z 1R6

Dufour et Boutin

Jean-Claude Dufour, D.E.C.L.L.L.

Rés.: 296-5916

Luc Boutin, D.E.C.L.L.L.

Rés.: 296-9175

Avocat - Conseil, privé et participant
à l'aide juridique

Tél. (418) 296-4142

Lavoie, Verret, Langlois, Samson & Associés

André Lavoie, D.E.C.L.L.L. Mario Samson, D.E.L.L.L.B.
Serge Verret, B.A.L.L.L.

1295, boul. Blanche
Hauterive, G5C 3J3 Tél.: 589-9958

Nous acceptons les mandats de l'aide juridique
Yves Langlois, D.L.L.L.

59, route 138, Forestville - G0T 1E0 Tél.: 587-4415

Carrier, Blouin, Carrier & Dostie

avocats associés

Me Armand Carrier, 296-5601
Me Jean Blouin, 589-8690
Me Omer Carrier, 589-3506
Me Grégoire Dostie, 589-6946

Adresse du bureau:
67, Place LaSalle,
Suite 101, Baie-Comeau, P.Q. G4Z 1K2
NOUS ACCEPTONS LES MANDATS D'AIDE
JURIDIQUE Bureau: 296-2251

chiropraticiens

Benoit Boisvert

docteur en
chiropratique

Clinique chiropratique Baie-Comeau
108, boul. Lasalle Tél. 296-4630

Guy Martel, D.C. Denis Henry, D.C.

Clinique chiropratique
Manicouagan

815, rue Parfondeval, Hauterive

Voisin du CRM
589-5890

comptables

Bernatchez, Bernatchez & Ass. C.A.

COMPTABLES AGREES

Jean-Yves Bernatchez, B.A.L.S.C.A.
Guy Bernatchez, B.A.M.S.C.C.A.

810, rue Bossé, Hauterive
589-5761



COMPTAMATIC CÔTE-NORD INC.

SERVICE D'INFORMATIQUE
67, PLACE LASALLE SUITE 304
BAIE-COMEAU, QUÉ.
Tél.: 296-8818

Tremblay, Bérubé et ass.

comptables agréés

Associés résidents: 67, Place Lasalle, suite 304
Denis Bérubé, c.a. Baie-Comeau, Qué.
Pierre Picard, c.a. G4Z 1K1
Placide Gagné, c.a. Tél. (418) 296-9651

denturologistes



André Massé, d.d.

DENTUROLOGISTE
SUR RENDEZ-VOUS

857, rue de Puyalon, Hauterive
G5C 1N3 589-7372



Claude Rochefort

DD
DENTUROLOGISTE

Sur rendez-vous seulement
296-4275/296-4079

330, boulevard Lasalle, Baie-Comeau



André Élément, d.d.

DENTUROLOGISTE
SUR RENDEZ-VOUS

16, Place Lasalle, suite 104
Baie-Comeau, G4Z 1K3

Tél.: 296-4822

dentistes

Chirurgiens dentistes

Dr Pierre Griffith
Dr Normand Jacobsen

Lundi au mercredi: 9 h à 18 h
Jeudi et vendredi: 9 h à 21 h

Pour rendez-vous

589-3000

Centre d'achats Lallèche
Hauterive

Chirurgien dentiste

Dr Raynald Thibault

67, Place Lasalle, suite 203, Baie-Comeau

Pour rendez-vous

296-3760



Dr Yves Parent

CHIRURGIEN DENTISTE

810, rue Bossé, suite 201,
Hauterive (Québec) G5C 1L6

(418) 589-2701 / 2702

Chirurgiens dentistes

Dr Guy Lacoste
Dr Luc Limoge
Dr Yves Beaudoin

231, boul. Lasalle, Baie-Comeau

296-1666

Les déprimés

se regroupent



REUNION MERCREDI A 19H

ECOLE TRUDEL

680, rue Marquerite, Hauterive

carnet professionnel



évaluateurs

Les Evaluations Immobilières Richard & Ass. inc.

André Richard, E.A., A.A.C.I.,
évaluateur agréé, conseiller en immeubles
et Ghislain Dufour, expert en sinistre

87, rue Hogue,
Sept-Îles
Tél.: 968-1740



- Assurance
- Etude de marche
- Expertise
- Expropriation
- Gain de capital
- Valeur actuelle
- Contestation municipale

optométristes

Clinique d'optométrie de Hauterive Inc.

MARC H. CHOUINARD, O.D.
DOCTEUR EN OPTOMETRIE

Edifice Bernatchez 589-2050
810, rue Bossé, Hauterive Suite 102

- Examen de la vue
- lentilles de contact
- rééducation visuelle

Clinique d'Optométrie

Dr Pierre LaRue, O.D.
Dr Jean Montplaisir, O.D.

194, rue Pie XII, Hauterive 589-4848
Heures de bureau:
du lundi au vendredi: de 7 h à 21 h

Paul-Yvan Deschênes et Associés inc.

Evaluateur agréé

2025, rue Lavendry, Baie-Comeau



589-6261

- Assurance
- Etude de marché
- Expertise
- Expropriation
- Gain de capital
- Valeur actuelle
- Contestation municipale

ingénieurs

TREMBLAY DESCHENES et associés GROUPE-CONSEIL

Municipal, structure, mécanique,
électricité, urbanisme,
environnement, maritime et
gérance de projets.

Jean-Claude Tremblay, ing.
Jacques Deschênes, ing.
Alain Soucy, ing.
Sylvain Brisson, ing.
Charles Malenfant, ing.
Yvan Lévesque, ing.

Marc Trepanier, ing.

229, boul. Lasalle, Baie-Comeau
(418) 296-6711

Dr A.A. Turcotte OPTOMETRISTE

15, Place Lasalle, Baie-Comeau - suite 202

Bur.: 296-4535
Rés.: 296-3526

sur rendez-vous

Beulieu, Crespin et ass. optométristes

DR Rock Beulieu, O.D.
DR Guy Grenier, O.D.

296-3989

63, Place LaSalle, Baie-Comeau

Clinique d'optométrie Dr Guylaine Robichaud, O.D.

Examen visuel Rééducation visuelle
Lentilles cornéennes Basse vision
Choix de montures Vision des enfants

Centre Régional Manicouagan 589-5454
600 boul. Lafèche
Baie Comeau (Hauterive), QC / G5C 2X8

pharmaciens

916, rue de Puyalon,
Hauterive
589-2051



J. L. Kemp, PHARMACIEN

OUVERT

Lundi à samedi: 9h00 à 21h30
Dimanche: 10h00 à 20h30

La
confessionnalité
un choix de
L'ÉCOLE.

Communications

69, ave. Michel Hémon, Baie-Comeau, QC.
G4Z 2A4
(418) 296-6409



TÉLÉCOMMUNICATIONS
MANICOUAGAN INC.

Conseillers en
radiocommunication

Trois médailles pour nos porte-couleurs

Par Paul FORTIER

(FORESTVILLE) Quatre des dix représentants du club de badminton Smash de Baie-Comeau ont accédé aux finales, lors du tournoi régional organisé en fin de semaine passée à Forestville.

Les athlètes locaux n'ont remporté aucun titre en classe C, en ont savouré deux en classes B et un autre en classe A.

En classe B, Dany Beulieu a remporté les honneurs devant Sonia Lacasse de Forestville. Blessée, celle-ci n'a pu affronter sa rivale.

Par ailleurs, Doris Lebrun et Louise Pineault ont composé une combinaison gagnante en double féminin. Elles ont remporté la finale aux mains de Lorraine Laflamme et Line Morin, deux représentantes de les Escoumins.

Enfin, Sylvie Ross a remporté une médaille d'or dans la classe A. Faisant équipe avec l'excellente septième Odette Gagnon, Ross a savouré la conquête du double féminin. Les deux coéquipières ont disposé des forestvilloises Nicole Ouellet et Monette Gagnon en finale.



Grande
vente
liquidation

50% de rabais
sur tous les livres en magasin



Tout doit sortir!

à la
Boutique du
livre Enr.

Centre commercial Lafèche
secteur Mingan 589-6211

PETITES ANNONCES PETITES ANNONCES PETITES ANNONCES PETITES ANNONCES PETITES ANNONCES PETITES ANNONCES PETITES ANNONCES PETITES ANNONCES PETITES ANNONCES PETITES ANNONCES

PETITES ANNONCES

Divers à vendre

Pommes de terre à vendre. Ferme Georges Avoine. Livraison à domicile - secteur Marquette - tous les vendredis. L'entrepôt situé au 770, rue de Breteuil, même édifice que CHLC, est ouvert le samedi de 10h à 15h30. 589-2118.

01-25

Motoneige 1981 Everest 500, parfaite condition, tout équipé, lumière à l'huile, dossier, poignée électrique, manchon pour poignée, compteur de milage, accouplement de traineau. Aussi un traineau 8 pieds en frêne à l'état de neuf. Prix spécial: \$2,000. 589-9196.

01-17

Motoneige Blizzard 9500, 1982. Etat de neuf. Prix: \$2,500. 589-6901.

01-17

Laveuse, sècheuse, frigidaire et poêle. 589-7424 le jour, 589-8346 le soir.

01-18

Guitare d'accompagnement presque neuve et un kit pour avion téléguidée. 589-8391.

01-18

Petits chiens Chasa Apso à vendre. Enregistrés, tatoués, vaccinés. 589-3211.

01-18

Équipement de plongée sous-marine. Etat de neuf. Si intéressé, 296-4348 après 16h.

01-11

Télévision couleur Baycrest, neuve. 500 \$, laissé à 300 \$. 296-6728.

01-18

Comptoir lunch et armoire vitrée, trois tapis beiges et deux tapis de couleur or, un tapis bleu - différentes dimensions - forme de poêle or, brûleur à l'huile complet - jamais servi - 2 tapis commerciaux (48" X 15' de long), GMC Ventura 1974, 3/4 tonne. 296-8222.

01-18

Autoneige Bombardier Alpine 1977, Motoneige Olympic 440, 1976. 296-4740.

01-18

Micro-ordinateur Vic-20 Commodore avec expansion, programme. Recherche un emploi en électricité et électronique. Chien pure race de chasse «Setter irlandais». Désirerais échanger des programmes compatibles avec Commodore 64 et Vic 20. 589-6313.

01-18

Lot de bijoux en or, en lot ou séparément. Aussi pick-up Chevrolet 1981, 1 tonne. Etat de neuf. 296-6040.

01-18

Stéréo tape «Craig» pour 4 haut-parleurs: \$60. Rack à skis: \$5. Siège d'enfant pour 10 vitesses: \$10. Porte-bagages (boîte en fibre de verre) pour toit d'auto: \$50. Avant-midi seulement, 589-9208.

01-18

Motoneige de marque Snow-Jet, Kawasaki 340, 1977, en très bonne condition. 589-6678 après 17h30.

01-18

Mobilier de salon comprenant divan, chaise bergante, table à café, table de coin, lampe. \$350. 589-3475.

01-18

Remorque Holmes 440 1977, 1 tonne, 4 X 4, équipement complet, peinture neuve, châssis pour l'été et l'hiver, photos disponibles, en excellente condition. \$11,000 - prix discutable. 418-567-2461-4211.

01-18

Gratte pour adapter sur 4 X 4. Si intéressé, téléphoner à 589-3457.

01-18

Orgue Hammond, deux claviers, drum électronique. Prix: \$1,500. 589-9373.

01-18

Système vocal Yamaha, 150 watts RMS, état de neuf. 589-8275.

01-18

Epinette et sapin sec, fendu et livré. Prêt à chauffer. 296-3670.

01-18

Remorque de motoneige double, avec ridelle. 589-3421.

01-18

Maisons mobiles à vendre

Maison mobile Canadiana, 14 X 64', avec remise 12 X 16' isolée. Située à Pointe-Lebel. 589-9597.

02-08

Maison mobile 12' X 60' : 5 1/2 pièces, très propre, avec foyer 2 1/2 pièces, revenu: \$200. Raison de vente: maladie. 567-4515 après 18h30.

01-18

Maison mobile transformée en maison. Grand terrain. Laisserais avec poêle à combustion lente et bois de chauffage. Située dans le rang 2. 567-2155.

01-18

Maison mobile 1972, 12 X 64', semi-meublée, poêle combustion lente, remise 10 X 12'. 18, rue Lessard. 567-4851.

01-18

Maison mobile de marque Liset 1968, entièrement rénovée, mesurant 20 X 40', avec remise 10 X 12' isolée, très propre. Cause de départ. 589-8380.

01-18

Maisons à vendre

Maison à vendre, 26 X 40 pieds, située au 117, rue Richard, Chuteaux-Outardes. 296-8809 après 17h.

01-18

Maison 5 1/2 pièces, située au 11, 9e avenue, Forestville - Terrain paysagé. Achteur sérieux. 587-4017.

01-18

Maison à vendre, 28 X 40', avec 2 revenus au sous-sol. Comptant minime. Construction de 6 ans. Située près de l'école Bélanger. 589-6831.

01-18

Maison à vendre, comprenant 12 appartements, divisé en petits loyers. Le nouveau propriétaire pourra trouver pour lui un 5 1/2, 4 1/2, 3 1/2 ou 2 1/2 pièces, avec revenus appréciables. Directement du propriétaire retraité qui pense que c'est le temps de lâcher. Intéressé seulement. 296-3713.

01-18

Maison à vendre, située au 30, rue du Parc. Prix à discuter. 296-8733.

01-18

Maison à vendre ou à louer, non chauffée, non éclairée, lave-vaisselle et rideaux inclus, aspirateur central, poêle à combustion lente. 41, rue Parent, Baie-Comeau. Si intéressé, après 17h: 296-4770.

01-18

Autos à vendre

Pick-up Ford F-150, 1977, très bonne condition. Après 17h, 567-2197.

02-01

Honda Civic 1978, très propre, 1 pinte d'huile aux 400 milles. \$1,000. 70,000 milles. 296-4377.

01-25

Volkswagen Beetle 1972, très bonne condition. Peinture neuve. 296-9272.

01-25

Pick-up Dodge 1/2 tonne, moteur 318, boîte en fibre de verre, peinture neuve. 296-3297, 296-8902.

01-25

Pick-up Chevrolet S-10, 1983, moteur 6 cylindres, 4 vitesses, capacité 3/4 tonne. Très bien équipé. Très bon prix. 589-2877.

01-25

Thunderbird Landeau 1977, très propre, tout équipé, air climatisé. 296-3181.

01-18

JMC Suburban 1977, 4 X 4, prix à discuter. 296-3843.

01-25

Logements à louer

Centre de Baie-Comeau, petit foyer 2 1/2 pièces, meublé, chauffé et éclairé, propre et tranquille. Pour travailleur(se). 296-3713.

01-18

Logement 2 1/2 pièces, meublé, semi-sous-sol, chauffé, éclairé, \$250, St-Georges. 296-4497, 296-6335.

01-18

Logement 3 1/2 pièces, meublé, chauffé et éclairé, entrée indépendante, laveuse et sècheuse. Libre. 1977, rue Lavendry, Hauterive. 589-5970.

01-18

Logement 3 1/2 pièces, chauffé, meublé, éclairé, laveuse et sècheuse fournies, stationnement et entrée indépendante. St-Georges. 296-9885.

01-18

Logement 1 1/2 pièce, chauffé, meublé, éclairé, entrée indépendante. Libre 1er février. 296-9806.

01-14

Logement 5 1/2 pièces, rez-de-chaussée, meublé si désiré. 111, rue Damase Potvin. 296-8960, 589-4640.

01-18

Logement 4 1/2 pièces, non meublé. Rue Taché. 296-4381.

01-18

Logements 3 1/2, 4 1/2 pièces, situés au 1391, rue Anticosti, Hauterive. 296-2799.

01-25

Logement 3 1/2 pièces, chauffé, non meublé, non éclairé, pour personne seule ou couple sans enfant. 604, rue des Cèdres, Hauterive. 589-9649.

01-18

Logement 5 1/2 pièces, situé au 19, rue Donald Smith, app. 4, non chauffé et non éclairé. 296-1673.

01-18

Logement 4 1/2 pièces, non meublé. Après 16h. 296-6928.

01-18

Logement 2 1/2 pièces, meublé, chauffé et éclairé. Logement 4 1/2 pièces, non meublé, non chauffé et non éclairé. 589-8290.

01-18

Logements 4 1/2 et 3 1/2 pièces. Le 4 1/2 (rez-de-chaussée) est situé au centre-ville, et le 3 1/2 est meublé, situé près de l'école Bélanger. 589-8831.

01-18

Logement 3 1/2 pièces, St-Nom-de-Marie, meublé, chauffé, éclairé, stationnement et entrée indépendante. \$350/mois. Libre 12 février. 296-4882.

01-18

Chambres à louer

Chambre - accès à la cuisine, au salon, laveuse et sècheuse - Centre-ville. 589-8704.

01-18

Chambre (1 1/2 pièce), située au 32, rue Arnaud, Baie-Comeau. 296-4824, 296-9332.

01-18

Chambre avec possibilité de cuisiner. 589-8278.

01-18

Divers

Mme Marie-Anne Turbis Chapados décédée le 6 décembre. De la part de la famille Chapados. Veuillez prendre ces remerciements comme personnels.

01-18

Chalet à louer au Mont Grand Fond. Information et réservation: 296-9210.

01-25

Machines à coudre: Réparation toutes marques. Ouvrage garanti. Roger Roberge, 543, rue Bossé, Hauterive. 589-8837.

01-18

Disco-mobile l'Ultra-Son, pour soirées en tous genres avec animation. Luc, 589-3869, 296-4097 - Danis, 589-6672.

01-18

Centre de réhabilitation alcoolique à notre service depuis 25 ans. 296-6950, 589-5178, 589-3222, 589-3973.

Ind.

Du nouveau - Catalogues gratuits Bouton d'Or disponibles dès maintenant. 296-8230.

01-18

J'offre mes services pour réparation de vêtements de tous genres. 589-7421.

01-18

J'offre mes services pour garder des enfants du lundi au vendredi. Je demeure au 32, rue Bégin. 296-4058.

01-18

Remerciements

La famille de M. François Miller remercie tous les parents et amis qui ont témoigné des marques de sympathie lors du décès de Mme Victoria Thibeault survenu le 2 décembre 1983 à l'âge de 100 ans et deux mois soit par offrandes de messes, bouquets spirituels, tributs floraux, visites ou assistances aux funérailles.

Un grand merci à tous.

01-18

LA CRÈME "BODY WRAP" GÉROBIO

Traitement contre la cellulite et vergetures. 589-2020. Anne Lantaigne, votre esthéticienne - 5 ans d'expérience. 01-14

COMPTABLE 20 ans d'expérience à votre service pour petites et moyennes entreprises. États financiers, impôt, travaux fin d'année. Prix raisonnable. Cotation gratuite. 296-4404 le jour ou le soir. 02-15

A VENDRE Centre de laine Pingouin

Franchise: 22 000 \$ plus l'inventaire, l'encadrement et le métier à tisser.

589-9767 ou 296-4649

N.B. Nous avons toujours de très bons prix en magasin - CRM Hauterive

Et aussi, A VENDRE

Maison 4 logements de 3 1/2 pièces Revenu annuel: 12 000 \$

Pour offre: 296-4649 ou 589-9767

Ecrire au 176, rue Legardeur, Baie-Comeau.

Heures d'ouverture: Lundi, mardi et mercredi: de 9h30 à 17h30; jeudi et vendredi: de 9h30 à 21h00; samedi: de 9h à 17h.

630, boul. Lafèche, Hauterive

AVON

- Travail agréable qui met vos talents en valeur.
- Vendez les produits Avon
- Découvrez comment il est agréable de vendre les produits de qualité que les gens apprécient.
- Gain intéressant.

Pour plus d'informations, communiquer avec: Nicole Leclerc, chef de groupe de vente, 567-4509; Suzie Gagnon, chef de groupe de vente, Hauterive, 589-4324; Pauline Fallu, chef de groupe de vente, Baie-Comeau, 296-5312

Centre d'achats Lafèche

Nous avons encore plusieurs pieds de plancher à louer à des prix plus que raisonnables pour commerces et boutiques de tous genres.

Tél.: Luc Warren (589-8513)

Message: 589-0477

BESOIN URGENT

de vendeurs ou vendeuses pour travailler dans le secteur de Baie-Comeau et les environs.

Pour plus d'informations: 589-6414

Charles Girard enr.

SERVICE DE REPARATION D'APPAREILS MENAGERS. POELE, FRIGIDAIRE, LAVEUSE ET SECHEUSE, DE TOUTES MARQUES, RESERVOIRS D'EAU CHAUDE ET AUTRES.

15 ans d'expérience. Service à domicile (travail garanti). 904, boul. Joliet, Hauterive 589-3287

Québec-Téléphone ayant omis de mentionner notre numéro dans son annuaire de décembre 1983, nous informons nos clients qu'ils peuvent nous rejoindre à 296-8722

Atelier de débousselage J.L. Inc. 48, rue William Dobei, Baie-Comeau

Miami Bronzage

511, Place Louis Philippe, Hauterive (589-8825)

Pour bronzer en sécurité, venez rencontrer Peggy

Possédant plusieurs années d'expérience, elle saura vous conseiller. Ouvert 7 jours. Facial gratuit

REPARATION VENDONS MACHINES A COUDRE AIGUISAGE DE CISEAUX

Centre de Couture C.D. enr. 7618, boul. Lafèche, Hauterive. 589-7747

38-18 janvier 1984-PLEIN JOUR sur Manticouagan

589-2020
589-2183 rés



Cours de culturisme, conditionnement physique, ballet jazz, maigrir et amincir avec le Slendertone et la crème Body Wrap, traitement contre la cellulite, produits Gerobio, bains thermos - masseur - sauna - Massage. Votre coiffeuse Sylvie Savard et votre esthéticienne Anne Lanteigne.

01-04

\$\$\$\$

Personne désirant revenus supplémentaires pour sondage téléphonique fait à la maison. Expérience préférable mais non nécessaire. Pour informations appelez sans frais à 1-800-361-8558.

FABRICATION

- armoires de cuisine
- rampes et escaliers en bois franc
- meubles de tous genres
- vanités

VENTE ET POSE

- plancher en bois franc (chêne, érable, merisier)
- plinthes et boiserie
- comptoirs moulés
- rénovations intérieures de tous genres.

567-4362.
Estimation gratuite.

02-29

"ALCOOLIQUES ANONYMES"

Assemblée à tous les jours de la semaine.
Pour information: 589-9601

Ind.

MEUBLES HAUTE-BAIE

Nous achetons et vendons tous genres de meubles, neufs ou usagés. Nouveau service: Nous pouvons nous occuper de la vente de tous genres de marchandises (stocks) que vous avez en mains, 835, rue De Puyjalon, Hauterive. 589-5504.

Ind.

Salon de coiffure et d'esthétique et studio de santé à vendre.
589-2183 rés.
589-2020 bur.

01-14

A VENDRE

Maison mobile 14 X 68', PMC 1977, non meublée, roues et pôles incluses, remise 9 X 20', entrée en asphalte, pelouse, trottoir en pierre de ciment, très beau. Située parc Brunelle. Cause de départ. 766-4065

A LOUER

Logement 5 1/2 pièces non meublé, boul. Lafleche, Hauterive. \$475/mois. Logement 3 1/2 pièces meublé, rue Bon Désir, Hauterive, \$350/mois. 589-2346.

01-18

Sincères remerciements

Mme Joseph Guimond et les membres de sa famille remercient sincèrement toutes les personnes qui leur ont témoigné des marques de sympathie, soit par leur présence, offrandes de messe, fleurs, assistance aux funérailles, lors du décès de M. Joseph Guimond survenu le 06-12-83. Votre soutien fut, pour nous tous, un grand réconfort. Veuillez considérer ces remerciements comme personnels.

A VENDRE

Supra 1981, 55,000 km, couleur noir, métallique. Intérieur et extérieur superbes.

296-4608 (le soir)

01-18

«Compagnie établie depuis plusieurs années dans le rechapage de pneus de camions, autos et industriel recherche distributeur désireux de travailler à son compte.

Territoire: Côte-Nord de Tadoussac à Sept-Iles
Capital requis: 10 000 \$

Faire parvenir application au:
Journal Plein Plein Jour
3, Place LaSalle, Baie-Comeau

RAMADA

Pour un séjour agréable et économique, veuillez réserver aux Auberges Ramada du Québec.

Auberge Ramada - Centre Ville

1005 rue Guy
Montréal.
(514) 861-4611

Auberge Ramada - Décarie

6445 boul. Décarie
Montréal.
(514) 739-2771

Auberge Ramada - Parc Olympique

5500 est rue Sherbrooke
Montréal.
(514) 256-9011

Auberge Ramada - Ste. Foy

1200 boul. Lavigerie
Ste. Foy, Québec.
(418) 651-2440

Communiquez avec votre agent de voyages ou composez notre numéro sans frais 1-800-268-8930.

SERVICE ELECTROMENAGER

MANICOUAGAN enr.

REPARATION A DOMICILE DE LAVEUSES, SECHUSES, POELES FRIGIDAIRES ET AUTRE TRAVAIL GARANTIE 90 JOURS.

VENTE D'APPAREILS USAGES RECONDITIONNES. LIVRAISON GRATUITE.

(589-2145)

Recherche logement à Pointe-Lebel. 589-5286.

01-18

Ebéniste ferait rénovations intérieures, réparation de meubles de tous genres, décapage. 589-9714.

01-18

Garderais des enfants chez-moi, âgés entre 2 et 5 ans. Du lundi au vendredi. 589-4035.

Femme garderait enfants de 2 ans et plus, chez-elle ou à domicile. A la semaine. Avec expérience. Hauterive. 589-9714.

01-18

DIVERS A VENDRE

Habit de motoneige, grandeur 18 ans. Manteau en daim, col en vison, grandeur 18 ans. 589-7424 après 17h30.

Terrain à vendre, 100 X 300', situé à Les Buissons, à environ 2 milles de la Route 138. Pour

résidence ou maison mobile 589 7424 après 17h30.

Maison mobile Tréco 1978, 14 X 68', 3 chambres à coucher, non meublée, située au 1655, rue Couillard, parc Bonne Entente. Très propre. Prix à discuter. (Pas de location). Après 17h. 589-9030. 12-25

La Maison Roland Banville

une maison de renom

SERVICE FUNERAIRE

Spécial pré-arrangement si désiré

Inhumation ou incinération, selon votre choix



SERVICE AMBULANCE

Contactez Serge Julien

589-3711

*La Maison
Rolland Banville*

788, boul. Blanche, secteur Mingan
192, rue Damase Potvin, secteur Marquette
188, route 138, Forestville

Bienvenue au carnaval de Godbout

DEBUTANT LE 21 JANVIER 1984

Molson est là avec vous

la Baie

Les 19, 20 et 21 janvier 1984

Liquidation semestrielle

Place LaSalle
Rue Bossé

Robes pour dames

Une sélection.

15 \$ et 20 \$

Manteaux de toilette et manteaux sport

pour dames

29⁹⁹ et 39⁹⁹

Vêtements de nuit

Un lot pour dames

6⁹⁹ et 7⁹⁹

Pullovers

pour dames, modèles de fantaisie,
col roulé ou ordinaire

7⁹⁹

Bottes d'hiver

Une grande sélection pour hommes,
dames et enfants

rabais

50%

Bourses

Une sélection pour dames

6 \$

Chemises sport

Une sélection pour hommes

12⁹⁹

Gilets cardigan

pour hommes

33 1/3 %

T-shirt et gilets coton ouaté

Une sélection

25%

Gilets

pour garçons et fillettes

6⁹⁹

Pantalons corduroy

Une sélection pour garçons/filles

25%

Brosse chauffante

«Solary»

5⁹⁹

Petit aspirateur

pour voiture

4⁹⁹

Jeux arcade de table

tels que Q-Bert, Zaxxon, Stargate etc...

39\$

Cassettes intelligivision

25%

Serviettes et débarbouillettes

25%

Lampes

50 à 75%

Mobiliers de cuisine et salle à manger

25%

Nappes et napperons

Une sélection

25%

40-18 janvier 1984-PLEIN JOUR sur Manicouagan

la Baie

Votre entière satisfaction...nous la garantissons

