

# Jour d'horizon sportif

Par Claude LORANGER

Comme vous le savez, Jean-Guy Talbot a déjà commencé à produire à la barre des Blues de St-Louis. Ses Blues ont gagné 1-0 samedi. "Une bonne défensive vaut son pesant d'or", selon Talbot. C'est ce qui est arrivé à son premier match sous le grand cirque. Il a une grande confiance en Gary Unger et c'est les joueurs qui lui a fait cadeau du premier but des Blues sous son règne.

00000  
L'ancien joueur du Sorel Junior, Serge Bernier, m'a vivement épaté samedi contre Canadien. Il a été le Roi numéro un de la troupe Pulford. Il a déjà fait beaucoup de tapages avec Sorel au Colisée trifluvien. Vous vous souvenez...

00000  
"Ce Fernand St-Germain me surpasse de jour en jour par son travail à toutes les sauces", de dire le jovial Paul (CKTM-TV) Charest. Ils travaillent, tous deux, sur le projet du Complexe Sportif.

00000  
Vous vous rappelez d'Hervé Lalonde, un ancien joueur des Reds de Jack Toupin? Disons, qu'aujourd'hui, Lalonde roule sur l'or dans les Laurentides. De plus, il est devenu instructeur de ski, quelque part, dans les belles Laurentides.

00000  
Paul Bisson, la balle du baseball dans le GTR, est catégorique: "Gene Locklear va demeurer avec le grand club "les Reds de Cincinnati", l'an prochain. Gene a fini premier frappeur dans le AAA, et Spary Anderson va lui donner la lumière verte dans les majeures", de souligner Paul.

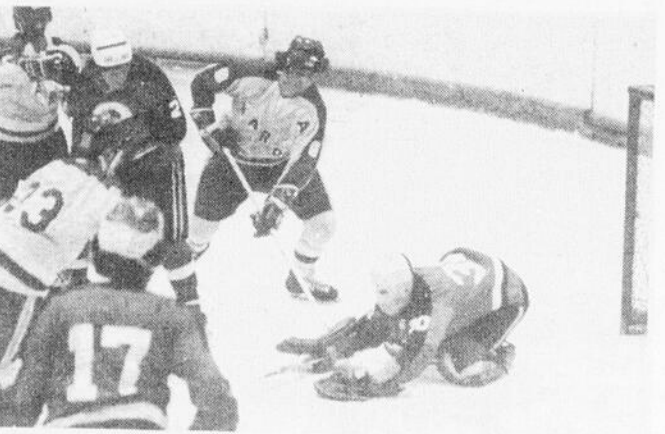

L'ouragan Denis (9) Robert a fait des siennes au Cap chez les Barons vendredi dernier. Les propos de Camil Bédard ont semblé piquer le frère de René. Il a répondu du tac au tac: QUATRE BUTS. (Photo Michel Brière)

Bravo tout spécial: Jean Denis Lampron pour son exploit du haut pointage "180" dans la ligue de Dards Dow, l'autre soir. Chez les autres vedettes de la ligue DOW, soulignons les Jeannot Beauchemin, Réal Dantigny, Paul Thibeau (l'ancien boxeur), D. Alain, Jean-Guy Beaulieu, Méo Lebel, P. Veillette, R. Bruneau, A. Plamondon, Dibou, Béchard et Cie.

00000  
Rosaire Guimond et Lazare Marchand font un travail de géant aux Ecoles d'arbitres dans le bout. Ils l'ont. Selon Marchand, la région fourmille de bons arbitres. On a eu de petites preuves avec les Béchard et Morel. Il est question de la formation d'une Ecole Provinciale.

00000  
En parlant d'arbitres de hockey, soulignons que Denis Morel agit comme arbitre dans des matches "pros" depuis les débuts. Outre la Nationale, il fait la navette dans plusieurs Villes de hockey Pros. "D'ici deux ans, Denis agira comme arbitre-chef dans la ligue Nationale", de faire remarquer Lazare Marchand, l'ancien joueur de hockey. Voilà un grand admirateur de Morel.

00000  
Saviez-vous que Al Millar, l'ancien gardien de buts des As de Québec, était cloué à tout jamais sur une chaise roulante? Il est un bon ami de Jack Toupin. Et, selon plusieurs, c'était un dépisteur parfait. D'acc: A.C.

00000  
On m'a chuchoté que Guy St-Jean, l'ancien instructeur des Patriotes, était rattaché encore au hockey. Il serait avec Dalhousie comme joueur-instructeur.

00000  
Mon service d'espionnage me rapporte que la quilleuse Erenne Gauthier, après avoir roulé son meilleur simple, l'autre soir, (211) aurait fêté cette performance au champagne avec des intimes. Elle s'affirme au St-Georges-Bowling.

00000  
"Nous allons remporter trois victoires sur cinq sur la route lors des prochaines semaines. Et ceci va motiver notre équipe", ont fait remarquer Réal Tancrede et Jean Lacerte. Ce dernier, dans mon livre, mérite une réelle chance avec les Ducs.

Par les temps qui courent, on assiste à un éclatement de popularité sur le ski de fond au Québec. Si vous voulez pratiquer ce sport plein air, trois clubs sont à votre disposition chez nous. Ce sont Les Randonneurs (sous la responsabilité de Madame Clémence Villemure), le Club Des Grosseillers (sous la bague de J.P. Clément) et le Sable Fin (pilote par Gilles Bellemare). Note aux intéressés.

00000  
Gilles Therrien, du Cap, vogue allégrement vers une fabuleuse saison avec le National de Laval du circuit Majeur du Québec. Le fiston de Frank, aux dernières nouvelles, était le numéro un du club Lavallois. Rougeau ne tarit pas d'éloges envers Ti-Gilles. Un autre qui aiderait les Ducs...

00000  
Les Nordiques de Québec seront "OFF" du petit écran, jusqu'au 17 décembre, contre Cleveland.

00000  
La direction du club de ski Mont-Carmel signale que la vente d'équipement de ski usagé aura lieu le vendredi, (17 novembre), de 19h30 à 21h...samedi, (18 courant), entre 10h30 a.m. jusqu'à 17 heures ainsi que dimanche (19 novembre), entre 10h30 et 17 heures. Donc, c'est en fin de semaine que l'on "s'équipe" pour un bargain au Mont-Carmel. O.K.

00000  
Claude Barbeau, l'ancien joueur de hockey et aujourd'hui skieur à ses heures, attend avec impatience la tombée de la neige. Il raffole de ce sport.

00000  
Saviez-vous que le club Mont Ste Anne mijote l'installation d'une patente SKI-GOLF pour d'ici quelques mois. Serait-ce l'idéal pour Mont-Carmel-Centre?

00000  
Entendu à la radio: Martha Adams selon la rumeur, deviendra animatrice de Sur Le Matelas. C'est fort...Elle s'y connaît, d'ailleurs.

00000  
Clément Ladouceur, du club Métaberoufin, se promet bien de sillonner les pentes de Mont Carmel toute la saison durant. "Clem" se tiendra en forme en faisant du ski. Il serait habile sur deux planche, selon mes espions.

00000  
J'ai appris en souricière que l'omnium Woolco-CJTR de golf aurait lieu au KI-8EB en 1973. Dans le cadre du 50ième...

00000  
Saviez-vous que nos trois comparses André Hinse, Michel Cormier, André Aubry jouaient, l'un contre l'autre, souventes fois cette saison dans les matches inter-ligues "la Centrale et L'Ouest"? Hinse a préféré le beau pays de Phoenix où il est heureux comme un roi à la Mondiale.

00000  
Réponse à des lecteurs: Marc (TOMATE) Dufour est bel et bien à Baltimore.

00000  
Mémo aux Ducs: Pourquoi ne pas nommer Fernand Harvey comme dépisteur pour le bout de l'Abitibi. Un coin du Québec où l'avenir est rose au hockey mineur.

00000  
Une quarantaine de mordus vont s'adonner au ski de fond sur une piste du Métaberoufin durant les prochaines semaines. De plus selon l'un des instigateurs Jean-Louis Richer, des tables de ping-pong et pool seront à la disposition des intéressés au chalet du MET. "Histoire de se maintenir en forme à l'année longue et fraterniser, "de dire Richer. Hourra...

00000  
L'instructeur-chef des Patriotes au football André Deshaies a une haute estime pour son numéro 20 Denis Dion. Il le considère comme l'un des plus beaux prospects au Canada.

00000  
Les Barons du Cap reviendront devant leurs partisans seulement au début de décembre. Incroyable...mais Vrai. Une drôle de cédule.

00000  
Claude Larose avec Canadien me donne l'impression d'un joueur fini. Henri Richard aussi.

00000  
Si vous désirez un exemplaire du livre sur le football "Premier Essai", on écrit: Service Des Sports UQTR, Casier Postal 500, à Trois-Rivières. A lire...

00000  
L'ancien Maire René Matteau, un sportif dans toute la force du mot, est actuellement en voyage de plaisir...oh pardon...de golf à MIAMI. Il fait partie du voyage de l'agence BeauMont. Le chanceux.

00000  
Robert Richer (le gendre de Maurice Couture de l'organisation des Ducs) va bien avec le club Cincinnati dans l'américaine. "Robert" cassé la glace en enfilant son premier but la semaine dernière. Cependant, il amasse avec régularité des mentions d'assistance depuis le début de la saison" de me confier le dynamique Maurice. Y paraît que Bob, l'ancien gazelle des Ducs, s'est fait vider son appartement récemment à Cincinnati.

00000  
Allez-y les DIABLOS DE FRANK GAUTHIER jusqu'au bout...

00000  
Qui avait parlé en primeur dans l'bout que Jean-Guy Talbot se retrouverait un jour pas loin à la barre des Blues de St-Louis?: L'HEBDO. Souvenez-vous, il y a plusieurs mois...dans ces propos du mercredi. L'HEBDO-SPORT est au bout...

## Le long de la rampe aux Ducs ...



Gilles THERRIEN



Guy CREVIER

Guy Crevier semble avoir été piqué au vif depuis son retour au bercail. Il enfile des buts avec régularité...La rumeur voulant que le Laval aurait les yeux sur Louis Chiasson est-elle véridique?...Camil Bédard et Robert Gélinas ont espionné quelques matches de hockey inter-cités dans les derniers jours...Définitivement. Les Ducs manquent la présence d'un solide défenseur, qui n'a pas froid aux yeux...Contre les grosses formations du circuit Lebel, plusieurs "Ducs" ont une marque de commerce de "jaune". Le trio piloté par Louis Chiasson sera-t-il démembré? Je verrais bien Bernard Plante à l'arrière-garde. Il aiderait la cause des portiers...Mario Rouillard, dans mon livre, demeure un travailleur acharné...A l'attaque, il y a quelques "rongeurs" de caoutchoucs. Que les intéressés mettent le chapeau...Alain Daigle a enfin trouvé le fond du filet à Drummond l'autre soir. Il y a quelque chose qui ne fonctionne pas chez le numéro 12...J'ai bien ri, l'autre jour, en lisant dans un Journal qu'Orval Tessier cherche à renforcer sa défensive à Québec. S'il était dans les culottes de Camil Bédard...ce cher Orval!...Gérard Brûlé et Maurice Couture encouragent à fond de train les Ducs...Vu l'autre soir aux Ducs, Réal Joyal, l'ancien Reds. Il était bien déçu de la tenue des Ducs...Si vous ne le saviez pas, les assistances accusent un retard de 450 personnes en moyenne par match...Félicitations Daniel Dubuc pour sa brillante tenue, l'autre soir. Le petit numéro 11 a le compas dans l'oeil de ce temps-ci...Yvon Lamarche assista à un récent match des

Ducs...Michel Laurendeau y est allé de quelques coups de karaté contre Cornwall. De bon augure, le p'tit J.C. des Ducs...Jacques Boucher a joué un match colossal contre Cornwall. Il a été sur la glace durant environ 40 minutes...Le club à redouter dans le circuit Lebel: les Eperviers de Sorel. Ils feront parler d'eux...Selon Réjean (Le Nouvelliste) Lajoie: "Autant va Jacques Boucher...autant vont les Ducs"...A la dernière visite du Cornwall, un joueur qui m'a emballé le numéro 4: BOB MURRAY. Un nom à retenir les éclaireurs...Les Ducs ont manqué de souffle dimanche soir sur la longue patinoire du Forum de Montréal et, comme on le sait, Bleu-Blanc-Rouge l'a emporté de justesse en prolongation...C'est définitif: Luc Tardif a demandé son transfert aux Barons pour de bon. Il semble se plaire au Cap. Et une affaire de bourse d'étude serait reliée à cette patente. Je vous l'avais dit en rumeur dans l'HEBDO DU CAP mercredi dernier...Claude Beaudry est revenu avec les Ducs. Suite au cas Tardif...Un match à voir dimanche soir, celui opposant le National de Laval aux Trifluviens. Parmi les protégés de Johnny Rougeau, à surveiller, le numéro 12 Gilles Therrien. Le Madélinois est devenu la "coqueluche" des partisans du National. Ce match de dimanche soir prochain démarre à 19 heures trente. Mardi prochain, la machine de Camil Bédard recevra Drummondville. Petit message en terminant: selon une nouvelle, les arbitres "pros" seront assignés aux matches du Junior Majeur. Est-ce Denis Morel sera sur la nappe glacée de T.R. d'ici peu?

00000  
De la façon dont les choses se classent, les directeurs de plusieurs clubs de la ligue Junior Majeure du Québec vont récolter des ulcères et Vite. Les assistances dans plusieurs stades accusent un pesant retard sur l'an dernier. Exemple: A Sherbrooke, il y a une moyenne de 750 amateurs par match. On commence à se poser des questions dans ce coin. Ici, à T.R., il y a une baisse de 450 amateurs en moyenne par match. Ou va le hockey Jr?

00000  
Grodie Nelson, l'ancien Leaf, a subi une sérieuse blessure en plein visage dans un récent match de hockey. Il a reçu le disque en pleine figure. Selon Jack Toupin, ce défenseur avait débuté en lion.



Richard Dupras est très bien entouré des jolies Miss Patriot 72 et 73. Une puissante ligne de "punch".

### Combat du Siècle

## Dimanche 26 Nov. au Colisée

# Don Leo JONATHAN vs Jean FERRE

Billets en vente 379-2477

CENTRE DE RENOVATION

# Sport atout

par Fernand FERRON



Photos Michel Brière

La parade des Champions du Rallye CHLN. Les gagnants en compagnie de Mathieu Jobin, Sylvain Cinq-Mars et Yvon Dufour.



Le sport scolaire de la CSRVF est en marche. Sur la photo, André Gervais, Paul Beaulieu, Richard Rochefort, Alain Guilbert et Gilles Chevalier.

## Bonspiel de la Jeune Chambre

C'est sous le coup de midi vendredi le 17 novembre, que débutera le fameux bonspiel de la Jeune Chambre de T.R. Et selon les derniers rapports, tout près de 50 équipes participeront à cette compétition qui restera mémorable dans les annales du curling. Ce grand événement aura lieu au club de curling Laviolette et c'est une durée de trois jours seulement. Un grand total de \$1000. en prix sera distribué parmi les gagnants plus deux billets qui comprendra le transport et chambres pour sept jours et huit nuits pour deux personnes, ce qui sera le prix de participation. La compétition de curling sera de six bouts et toutes les équipes sont assurées de jouer au moins deux parties. Toutes les équipes sont acceptées à la condition d'avoir au moins un joueur féminin sur le club. Le samedi soir un cocktail sera servi à tout le monde, suivi de la soirée dansante avec l'orchestre de Claude Bornais. Les finales devant avoir lieu dimanche soir vers 6 h et la remise des prix aux gagnants se fera vers 7h30. Le coût d'inscription est de \$4 seulement par personne et les retardataires qui seraient intéressés à prendre part à ce bonspiel, doivent communiquer à 374-0077 pour s'inscrire. Cette compétition deviendra sûrement annuelle et avec les prix qui seront distribués ça vaut le coup. Les organisateurs espèrent beaucoup recevoir la collaboration de tous les curlers et ce bonspiel se veut plus amical que d'autres.

## A L'ENTRACTE DU HOCKEY LAVIOLETTE

Il paraît que JACQUES MORIN est beaucoup moins occupé à garder les filets pour ST-SEVERE (LIGUE MASKINONGE) que ceux du CABARET O'FLAM... Un travail ingrat, que celui de couvrir MICHEL DELAGE durant une partie. De plus, MONSIEUR DELAGE a les coudes très durs. PAUL

LEBLANC est au courant... GILLES ROBERT (C.O.F.) et MARCEL TREPANIER (S.M.M.) sont suspendus pour le reste de la saison pour s'être battus... LUCIEN CHOREL possède une aussi bonne voix que GILLES LAMY; c'est ce qu'il nous fait voir récemment... STEWART AUBIN, l'instructeur du S.M. MUF-FLER, n'a pas l'humeur à rire quand il se fait surnommer RAGULIN. Pas mal amusant M. AUBIN!... Rien ne fonctionne pour GILLES LAFRANCE. (P.L.)

C'est facile à jouer de la Musique Moderne

### GLEN WILLIAMS

Ecole de Musique • Piano - Orgue  
Débutants et avancés  
Cours privés

1425 rue Notre-Dame - 2e Etage Tél. 376-7531  
coin Notre Dame et des Forges - TROIS-RIVIERES

### Cours d'Hypnotisme et de Magnétisme approuvé par L'AHQ

débutera  
JEUDI, 16 Novembre  
à 7hres 30 p.m.

AU MIAMI MOTEL  
Salon 30 - Cap-de-la-Madeleine

## MOTONEIGE populaire

Avec la venue de l'hiver, les adeptes de la motoneige s'en donnent à cœur joie tout au long de la saison. Et s'il est un sport qui est profitable pour la santé tout en procurant beaucoup de plaisir, c'est ce sport de plein air. A l'heure actuelle on compte plusieurs partisans de la motoneige, et les clubs qui existent un peu partout à travers la région, voient leurs effectifs augmenter de jour en jour. Cette année, le Ministère des Transports du Québec, a décidé d'aider le plus possible les nombreux clubs de motoneige, en donnant plusieurs octrois qui aideront à développer ces clubs qui sont au service des membres. Plusieurs nouveaux règlements entreront en vigueur au cours de la saison, et pour se conformer aux lois il est toujours préférable de devenir membre de ces clubs. Dans notre patelin, parmi les plus connus, il y a le club Laurentide et le club Baie des Mines. Plusieurs activités sont organisées au cours de l'hiver et les adeptes de ce sport auraient avantage à devenir membres de ces clubs. En plus de bien s'amuser, on peut apprendre beaucoup de choses comme les lois provinciales qui dictent à chacun comment se servir de sa motoneige. Aussi, les nombreuses excursions organisées par ces clubs, permettent à plus de gens de se rencontrer et à découvrir de nouveaux territoires. Le sport de la motoneige est à l'heure actuelle, peut-être le plus beau sport qui est pratiqué par de plus en plus de gens. Il faut réellement l'avoir essayé une fois pour se rendre compte des sensations que ça peut donner. Avec la venue de la saison hivernale, on rencontrera de plus en plus d'amateurs qui prendront leurs ébats dans des sentiers souvent invitatifs.

## Quelques échos

### du Gala de Lutte GP

Claude Ioranger

Le combat mettant aux prises Gilles (The Fish) Poisson et War Eagle a été bien goûté. Les deux gladiateurs ont atteint la limite de trente minutes. War Eagle est très souple... Frank Valois accompagnait Le Bourreau de Mongolie dans son combat contre Franchie Martin. Ce dernier n'était pas de taille pour le mûr de ciment à Mongolie. Il y a goûté... Gino Brito, qui a sauté la clôture chez GP, a fait de beaux débuts au Colisée. Cette armoire à glace fera parler de lui chez GP... Le combat Paul Vachon et Frank Valois, deux vieux routiers de l'arène, a duré environ 100 secondes. Après avoir pris l'arbitre et ancien lutteur Georges Gagné en sourcière, ils ont été disqualifiés... Les deux Black Jack du Texas ont remporté une victoire impopulaire. Cependant, ils ont impressionné devant les Leduc. Jos Leduc a été victime d'un "coup dans le dos" dans la chute décisive devant un Black Jack. Et il est demeuré inconscient longtemps sur le tapis. Son frère Paul ne l'a pas pris du tout... Le match d'importance nous a fait voir Jean Ferré à son meilleur. Durant les trois chutes, Ferré

s'est moqué de Kowalski Vachon pendant qu'Edouard Carpentier lui prodiguait les conseils dans son coin. Wladek Kowalski a démontré beaucoup de courage... Dans l'équipe des méchants, Killer s'est bien comporté. Il refuse de vieillir; c'est le cas de le dire... Maurice (Mad Dog) Vachon, par ses pirouettes habituelles, m'emballe de jour en jour. Mad Dog, un vrai Grand, de lutte GP... C'était drôle à mort de le voir face à Jean Ferré... Jean Pierre Badeau était bien heureux après cette séance. Il a atteint son but. Il a circulé plus de 3,000 personnes à ce gala de lutte. J'ai bien apprécié cette carte. Et quelque chose à voir: LE COMBAT DU SIECLE, Le 26 novembre, entre JONATHAN ET FERRE. Tout de suite, je prédis un triomphe de Don Léo Jonathan... Les billets pour ce combat, qui devrait attirer une foule record au Colisée, sont en vente. On signale: 379-2477... Tu y seras. Ça vaut son pesant d'or... Ah, j'oubliais, à ce match de dimanche dernier, j'ai entendu un spectateur qui disait à son voisin: Si les Ducs avaient autant de couleurs que les lutteurs de GRAND PRIX sur la patinoire, les assistances grimperaient à vue d'oeil... Vrai, n'est-ce pas!

## PHARMACIE HOUDE

Claude Houde  
B.A. B.Sc. B.Ph. L.Ph.

375-9686

Ouvert 365 jours par année  
Centre d'achats de TROIS-RIVIERES-OUËST



## PEINTURE Benjamin MOORE

Ketchup Heinz 15 on. .35	Chocolat instant Hershey bte 2 lbs .79
Blé d'Inde Idéal en crème 19 on. .22	Liqueur Radnor .10
Eau Minérale Malko 30 on. .20	Tomates Idéal bte 28 on. 3/ 1.
Papier Toilette White Swan paq. 4 roul. .59	Biscottes 9 onces .39
Papier Mouchoir White Swan blanc rég. 3/ 1.	S.O.S. 10 tampons .25

OUVERT TOUS LES SOIRS

## FRANK THERRIEN

640 Boul. St-Louis St-Louis de France

\* Ce que révèle

l'écriture  
de.....

R.P. J.-Wilfrid CYR



**Claude Bérubé**  
**Président**  
**de Publi-Hebdos**

La Graphoanalyse n'est pas une science divinatoire: elle ne révèle pas les actions passées d'une personne mais elle se prononce sur ce qu'elle est capable d'avoir fait. Elle ne peut pas prédire quelles seront ses actions futures ou ce qui lui adviendra mais elle peut prévoir quelles pourraient être ses réactions dans diverses circonstances données.

Voici un aperçu de la personnalité de M. Claude Bérubé. Vous êtes porté à exprimer vos sentiments d'une façon intense et cela plus par la parole que par la démarche ou la physiologie. Votre attitude extérieure reflète l'intérieur, ce royaume personnel dont quelques-uns seulement ont le privilège de connaître les secrets.

Par l'examen de votre écriture, je peux constater que les charges importantes trouvent chez vous un accueil favorable. Capable de penser et d'agir par vous-même, de planifier, de saisir l'occasion favorable, de comprendre rapidement les points-clés d'une situation en allant droit au coeur du sujet mais avec tact et ambition de réussir, déterminé à continuer le travail jusqu'au bout en dépit des obstacles, capable de grand dévouement à une cause, l'esprit ouvert aux idées nouvelles, voilà autant de qualités révélées par votre écriture et justifiant votre désir de responsabilités car vous êtes bien équipé pour y faire face.

8 Modèles en main



La nouvelle Mustang 1973 - la meilleure de notre ligne de Suprématie Polaris, la puissante machine à chenille large plus des extras - la machine familiale de luxe. La nouvelle Mustang est disponible en deux choix de moteurs Polaris Star - 2 cylindres

398 cc, 30 c.v. - ou le 2 cylindres 530 cc a 42 c.v. La chenille entièrement de caoutchouc avec languettes d'acier est large de 20". Offrant aussi la transmission Torque-O-Matic et le système de suspension à rails Equalibrator.

Autres unités à partir de **649<sup>95</sup>**

Polaris Service

**ROUSSEAU Ltee**

Centre D'Achats

NICOLET

Tél: 293-4825

# Voyez la nouvelle Oméga "73"



**NOUS AVONS  
PRESENTEMENT**

**4 modèles Oméga 73**

**A NOTRE TERRAIN**  
Rte les 40

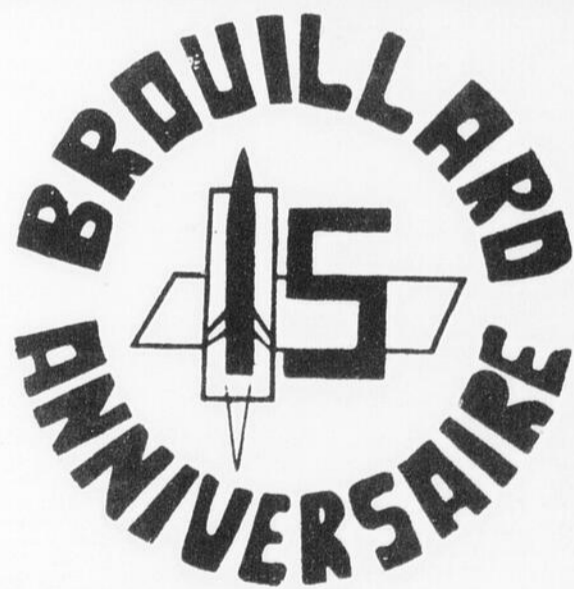

Chez

**BROUILLARD**  
**Chevrolet Oldsmobile**  
**Nicolet**





Les marins de Champlain les grands champions de la Section Est. Sur la photo Marcel Marchand, Jean Hamelin et Paul Bertrand en compagnie de Del Dugré et André Pleau de Molson et des Aigles.



On se remémore les exploits de la dernière saison. Quatre membres des Condors, Michel Boisvert, le Doc Trahan, Michel Fontaine et un joueur non identifié.

Reportage Fernand Ferron



Deux présidents qui discutent d'affaires pour la prochaine saison. Fernand Ferron président de la Rurale et Maurice Duguay président des Condors de St-Maurice.

# La soirée de la de Baseball un succès



Michel Fontaine choisi le joueur le plus utile, reçoit son trophée des mains de Madame Del Dugré. Un honneur pour les Condors de St-Maurice.



Paul Charest directeur des sports à C.K.T.M.-T.V. remet le trophée du 13 au gérant Normand Désaulniers de St-Boniface, de la Section Centre.

*Félicitations à la Ligue  
ainsi qu'au Club Champion*



**Boulangerie  
A. BRETON & Fils  
Ltée**

(819) 375-8926

162, Boul. St-Laurent, Cap

*Hommages au Club Champion*

**Tricot GODIN**

Ste-Anne-de-la-Pérade

*Nous saluons le Club Champion*

Voyez:



St-Prosper

Code 418

**328-3334**

*Bravo au Club Champion*

**Dr TRAHAN**

St-Maurice



On a retiré le chandail No 2 que portait jadis Moise-Pierre Grenier avec Les Condors en 1944. A Sur la photo, Fernand Ferron des Hebdo, Laurier Qussy, le Doc André Trahan et Roger Boisvert.



On dirait un caucus d'arbitres avec l'arbitre-en-chef Laurier Qussy et "ses" employés François "Petit Baril" Raymond Gaston Germain, Réjean Trotechaud et le chanteur invité Percy Charland.

Photos Studio Henrichon

# Ligue Rurale

## "ALBERT GAUCHER": monstre



Del Dugré dans son nouvel image en compagnie de Gerry Cotnoir de Molson. L'ami Del aurait-il l'intention de devenir membre des moustachus As d'Oakland?



Le capitaine des Ducs Gilles Rompré qui est receveur du Ste-Anne, était aussi de la fête, la veille de sa partie contre les Remparts.



Quelques dames qui rehaussaient la soirée par leur présence. De gauche à droite, Mmes Del Dugré, Jean-Paul Campeau, Fernand Ferron et Laurier Qussy.

*Nous rendons hommages  
à notre club champion*

**Club de Baseball  
CHAMPLAIN**

*Nos salutations au Club Champion*

**Maison  
Roland Hivon**

M. Gaétan CHEVALIER, nouveau prop.  
Batiscan, St-Prosper et Ste Anne de la Pérade.  
Service d'ambulance avec oxygène

225 rue Principale Ste-Anne-de-la-Pérade

*Hommages au Club Champlain,  
le champion*

**Club de Baseball  
ST-MAURICE**

*Hommages au Club Champion*

**Cie ESTA**

Nous vous offrons notre sauce  
Hot Chicken ESTA

Ste-Geneviève, Co Champlain



Pour une livraison plus rapide,  
commandez le Mercredi

Je suis en santé  
et je mange  
de la  
bonne viande  
et des  
fruits frais

378-1732  
378-4533

**DIVERS**

<b>POULET</b> Can. Utility 5 à 7 lbs lb <b>.39</b>	<b>Foie de Veau</b> des champs lb <b>.39</b>
<b>Pain Blanc</b> tranché 5/ 20 on. <b>.89</b>	<b>Margarine</b> Golden ou Crimex 5 lbs <b>1.</b> caisse 4.79



Bonjour !  
ici le Marché St-Alexis,  
OUI Madame,  
c'est pour livrer ? .....

**LARD**

<b>Saucisse</b> lard et boeuf 3 lbs <b>1.49</b>	<b>Lard haché</b> 3 lbs <b>1.59</b>
<b>Jambon Picnic</b> 5 à 6 lbs lb <b>.59</b>	<b>Côtelettes</b> de lard lb <b>.89</b>

**LÉGUMES**

<b>Pommes McIntosh</b> 10 lbs <b>.79</b>	<b>Carottes</b> pr. du Québec 5 lbs <b>.29</b>
<b>Patates</b> du Québec No 1 25 lbs <b>.99</b>	<b>Bananes</b> Amigo lb <b>.09</b>



**Boeuf de l'Ouest**

<b>BOEUF</b> de palette lb <b>.59</b>
<b>ROSBIF</b> roulé lb <b>.99</b>
<b>STEAK</b> de boeuf délicatisé lb <b>.99</b>
<b>STEAK</b> haché frais lb <b>.79</b>
<b>BOEUF</b> haché 3 lbs <b>1.49</b>
<b>CUBES</b> de boeuf lb <b>.89</b>

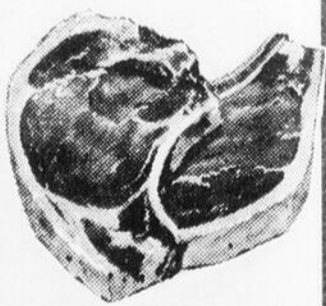
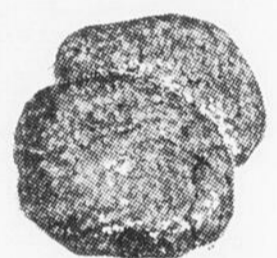

<b>Speciaux de</b>	<b>½ Boeuf</b> lb <b>.59</b>
<b>Congélateur</b>	<b>Lard complet</b> lb <b>.53</b>
<b>Derrière de Boeuf</b> lb <b>.69</b>	

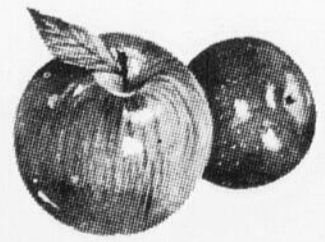

A QUELQUES MINUTES DU CAP ET DE TROIS-RIVIÈRES  
**MARCHE ST-ALEXIS**

FERNAND BENOIT, prop. 880, Boul. St-Alexis St-Louis de France, Qué. 378-1732 OU 378-4533

LIVRAISON GRATUITE À TROIS-RIVIÈRES CAP-DE-LA-MADELEINE ET LES ENVIRONS

# Au rythme de la vie ...

par Pierre LEROUX, prêtre



— A l'occasion de l'Année Internationale du Livre, l'Eglise Catholique veut promouvoir la diffusion de la Bible, le Livre des Livres. Plusieurs Chrétiens, jeunes et adultes, redécouvrent actuellement le Livre de la Parole de Dieu, une Parole toujours actuelle. Des rencontres bibliques ont lieu chaque mardi soir au sous-sol de la Cathédrale.

— Des cures fêtent ces temps-ci leur 25 années de sacerdoce. C'est ainsi que la paroisse St-François d'Assise rendra hommage à l'abbé Gaston Beauchesne le 18 novembre prochain. Le 4 novembre dernier, les paroissiens de St-Jean-Baptiste-de-la-Salle ont participé à une fête de famille en l'honneur de l'abbé Florent Piette. On sent partout que ces fêtes sont une oeuvre de collaboration et une occasion de créer des liens fraternels parmi la communauté paroissiale. On peut se réjouir de ces initiatives.

— Les jeunes de Secondaire V de la Polyvalente de De La Salle ont apprécié au plus haut point l'audition de JESUS-CHRIST SUPERSTAR, accompagnée de diapositives et dans un décor vraiment original. Professeurs de catéchèse et animateurs de pastorale ont voulu faire de ce projet un temps fort de réflexion sur Jésus-Christ.

— De plus en plus, le sacrement de Baptême se prépare comme toute démarche importante. Dans les paroisses, comme à Ste-Bernadette du Cap, un Service de Préparation au Baptême aide les parents et les parrains à comprendre le sens de ce geste de foi: rencontres, visite à domicile, etc. sont partout très appréciées.

— La Paroisse Notre-Dame des Sept Allégreses a un comité de l'Espérance, chargé d'animer une célébration auprès des paroissiens défunts, au salon funéraire. Mois de novembre: avons-nous oublié ceux qui nous ont quittés?

## Nouvelles POP

par Pierre Catellier

**JACQUES ROUVIER** pianiste français, donnera son récital jeudi 23 novembre au Centre Culturel de TR. Jacques est natif de Marseille; il est Premier prix du conservatoire de cette ville. De plus Premier prix du concours international de piano Viotti à Vercelli et le Grand prix de la Fondation de la Vocation à Paris en 1967. Ce sera le deuxième concert des Jeunesses Musicales, saison 1972-1973.

La série de films sur les problèmes urbains intitulée "URBANOSE" diffusée presque en entier au cours de la saison estivale est présentée au Centre Culturel de TR depuis le 7 novembre. Produite récemment, cette série veut nous donner une vision d'ensemble du cancer urbain afin de nous rendre conscient de la désintégration que subissent actuellement les grandes villes mondiales. Toutes les représentations auront lieu le mardi soir **HORAIRE:**

- 22 novembre: "L'automobile" et "rénovation urbaine". (Mercredi)
- 28 novembre: "Réhabilitation des habitations" et "Les rives". (Mardi)
- 5 décembre: "Locataires et propriétaires" et "Le sol urbain". (Mardi)
- 12 décembre: "Le labyrinthe" et "L'altitude néerlandaise".
- 19 décembre: "Où va la ville". (Mardi)

Dans le cadre de son Festival d'Automne, Superadio 55 offre à ses auditeurs un Festival de l'Humour Québécois tous les samedis entre 11 hrs. et midi. Par ailleurs, c'est mercredi prochain 22 novembre que SACHA DISTEL donnera son récital au Capitol. Une présentation du "soleil de tout le monde", CHLN.

En 1973, surveillez bien 1140 au cadran CJTR!

### CENTRE CULTUREL DE SHAWINIGAN

Lundi le 20 novembre, dans le cadre du Festival Hitchcock, le Ciné Club présentera "Psychose", avec Anthony Perkins, Janet Leigh et Vera Miles. Enfin dimanche le 26 novembre, il y aura projection du film "Le rideau déchiré", mettant en vedette Julie Andrews et Paul Newman. En décembre, les cinéphiles auront l'occasion de visionner un Festival Anthony Quinn.

Je voudrais offrir mes plus sincères condoléances à la famille de **ROGER FORTIN**, étudiant au Cégep de Trois-Rivières, décédé d'un accident vendredi 3 novembre. Roger était très bien connu dans le domaine artistique du Trois-Rivières Métropolitain.

### SERVICE PUBLIC

Le bureau de l'Office National du Film est situé au cinquième plancher de l'édifice Pollack.

cy...cle...se...mai...ne...

La fin de l'année s'annonce bien. Bravo!

Ce soir (Mercredi 15 nov. au Séminaire St-Joseph, Raymond LEVESQUE, comédien, chanteur, écrivain sera en vedette à l'auditorium de cette institution.

Au Cercle de Philosophie de l'UQTR, mardi 21 novembre "Expressions arabes de la culture et de l'art contemporains", par le professeur Paul Warren, université du Caire. CE SOIR: La liberté négation ou qualification de l'amour? par le professeur Jacques de Monléon, Paris. (15 nov.)

Mercredi 22 novembre au Centre Culturel de TR, série "Urbanose", "L'automobile et Rénovation Urbaine", à 8h00 précises.

SACHA DISTEL au Capitol 8h30, mercredi 22 novembre.

## Coin du Consommateur

### LA NATURE DES TAPIS

L'Association des consommateurs du Canada rappelle aux maîtresses de maison que la nature du velours des tapis joue sur leur facilité de nettoyage et leur durabilité. Le velours coupé a tendance à s'emmeler et à se tasser; il perd rapidement son aspect de neuf, et la circulation y laisse ses traces, ainsi que l'aspirateur s'il n'est pas passé partout dans le même sens. Les empreintes de pas, les marques d'aspirateur et la formation de bourre sont plus rares sur le velours maille qui est par conséquent plus facile à nettoyer. Le siège social de l'ACC est situé à 100 rue Gloucester, Ottawa.

### PETITS TAPIS

L'Association des consommateurs du Canada rappelle aux usagers que les carreaux de moquette sont en réalité de petits tapis qui ont besoin des mêmes soins que les moquettes elles-mêmes. Là où ils sont installés, les produits ménagers de nettoyage devront être utilisés avec ménagement, et, de toutes façons, en évitant de mouiller le dossier des carreaux, surtout lorsqu'il est en jute. Si cela se produisait, l'adhésif pourrait se dissoudre et le velours des carreaux s'effiloche. Le siège social de l'ACC est situé à 100 rue Gloucester, Ottawa.

### LES CHAUSSURES D'HIVER

L'hiver est là, et en tête de la liste de nos achats figurent les bottes, qui devront être suffisamment confortables pour que les pieds restent au chaud et au sec. L'Association des consommateurs du Canada vous rappelle que si vous voulez des chaussures imperméables, il vous faudra en acheter en plastique, c'est-à-dire en vinyl, ou en caoutchouc, qui constituent les matières premières imperméables normales. Le siège social de l'ACC est situé à 100 rue Gloucester, Ottawa.

### Bord de l'eau

#### A VENDRE

**TERRAIN avec CHALET**

(75 x 350)

à Ste-Marthe

1/4 de mille dépassé le

Pavillon Dagenais

Prix \$6,000

aussi

Loyer à Louer

\$90 chauffé par mois

**378-2654**

### THEATRE DE POCHE A SHAWINIGAN

Le Cégep de Shawinigan a son théâtre de Poche depuis une semaine. Ce théâtre est situé au Pavillon C, de la 3e rue.

Pour une location de **Chauffe-Eau** ou un financement de **Système de chauffage**

(Jusqu'à 10 ans de remboursement)

Consultez notre représentant

**M. GUY PLOURDE** à 374-6221

SERVICE de 24 HEURES Livraison d'HUILE à CHAUFFAGE

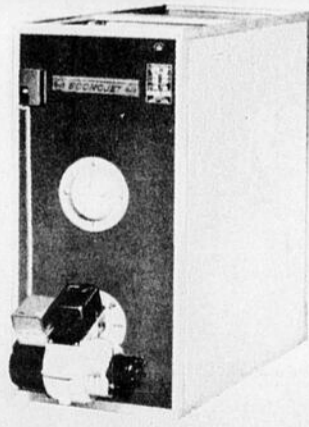
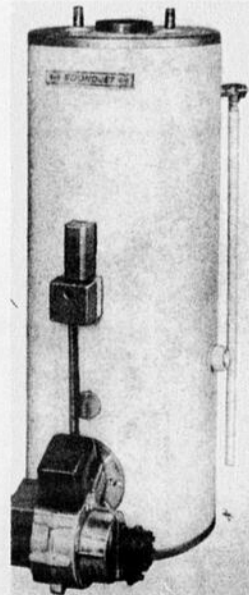

Fiez-vous à votre centre GULF pour le confort complet du foyer

**Confort au Foyer**

André-Leroux, gerant



2620 NOTRE-DAME

TROIS-RIVIERES

Tél.: 374-6221

**ATTENTION**  
ENTREPRENEURS...  
CULTIVATEURS...

**NOUS**  
**ACHETONS**  
**BILLOTS**

DE SAPIN ET  
D'EPINETTE

**GERARD CRETE & FILS INC.**

MOULIN A SCIE ET  
PREPARATION • USINE A COPEAUX  
St-Séverin-de-Proulxville  
418-365-5118



Avec **Del Dugré** y a d'la **Laurentide** pour tout l'monde

L'agent Molson? **Certain'ment!**



## François Desruisseaux, peintre, glisse de la stylisation à l'abstraction

Aujourd'hui, j'ai à vous présenter un bonhomme assez extraordinaire et qui n'est pas le dernier venu en peinture: il s'agit de Monsieur François Desruisseaux, peintre.

— Monsieur Desruisseaux est né à Trois-Rivières et y a vécu jusqu'à il y a trois ans. Il a fait ses Beaux-Arts à Montréal pour entrer ensuite dans le monde du travail. Il a acquit son expérience et un jugement sûr dans les différents postes qu'il a occupés que ce soit en lettrage, en publicité, dans la création de sigles ou comme professeur. Il est actuellement professeur à temps plein au CEGEP de Trois-Rivières - il donne des cours de peinture de couleur. Il a fait une dizaine d'expositions dans la région et à Jonquière et Montréal.

— Mais, chers lecteurs, laissons Monsieur Desruisseaux se définir:

— Quand je vois mes toiles, je me vois d'une certaine façon: actuellement je traverse, en peinture, une période très subtile, pourtant je me pense assez rigide tout en étant très sensible: je pense que l'on cache surtout. Je m'analyse à travers mes toiles: je revois mes toiles continuellement et je suis rarement satisfait. Mais se connaître à fond à travers ses toiles, je pense qu'on ne le sais jamais: je pense que je ne suis pas comme les autres, peut-être pas, aussi, un type facile pour les autres. Je ne me suis peut-être pas encore tout-à-fait découvert exactement.

— Pour parvenir au sommet ou vous êtes actuellement en peinture, Monsieur Desruisseaux, quelles ont été les différentes étapes dans lesquelles vous avez évolué?

— Ça été une recherche de couleurs: une recherche spontanée avec comme fond, la toile. Je n'ai pas fait de recherche avec divers matériaux mais une recherche de couleurs. Bien sûr, je n'ai rien inventé sur ce côté - on voit des choses pas mal extraordinaires aujourd'hui dans ce domaine - mais si on veut faire une recherche en peinture, on s'aperçoit qu'il faut réellement chercher. Mais je vais toujours vers une épuraison le plus total possible de mes toiles. Ça peut déborder de couleurs même s'il n'y en a que deux. Je vais jusqu'à la ligne. Même si je joue seulement avec deux couleurs, très très subtiles, j'ai la prétention de prétendre que c'est très coloré: il y passe toute une gamme de nuances.

— Monsieur Desruisseaux, vous avez exposé du 20 au 29 octobre au pavillon Pierre Boucher de L'Université du Québec à Trois-Rivières, pourriez-vous nous en parler un peu?

— C'étaient des sujets figuratifs, mais il faut s'entendre, c'était du figuratif très stylisé et très simple. Après, j'en arrive encore à la stylisation puis je vais jusqu'à l'abstraction. Il y a un passage, un glissement qui se fait un peu comme au cinéma: c'est le même sujet qui revient mais traité de façon différente jusqu'à l'abstraction complète.

— Pour terminer, Monsieur Desruisseaux, pourriez-vous donner quelques conseils à ceux qui aimeraient se lancer en peinture?

— Il ne faut surtout pas penser en faire une carrière mais penser plutôt à faire de la peinture: ça c'est important. N'importe qui peut faire de la peinture. Nous on en fait par besoin comme les écrivains écrivent par besoin et comme chacun à ses besoins, nous avons le nôtre: nous sommes des hommes comme les autres.

Celui qui veut faire une carrière en peinture, il faut du travail, il faut savoir qu'en peinture, c'est pas facile et pour percer - c'est dommage - il faut dix pour cent de travail et quatre-vingt dix pour cent de chance.

## \$125,000 à un Garagiste de Yamachiche



De gauche à droite, MM. Réjean Sorel, l'heureux gagnant du \$25,000; Eugène Milot, gagnant du \$125,000; et Hector Lebel, gagnant du \$50,000

### \$125,000 à un garagiste

M. Eugène H. Milot, 48 ans, de Yamachiche, comté de St-Maurice, marié depuis 23 ans, il est père de deux filles âgées de 8 et 15 ans. S'étant procuré son billet à la "Caisse Populaire de Yamachiche" il apprend qu'il détient le no 3653681 correspondant au prix de \$125,000 par le gérant de la Caisse.

Il déclare: "Je ne le croyais pas alors j'ai téléphoné au poste de radio de Trois-Rivières pour demander les numéros de l'INTER-LOTO. C'était bien ça! JE GAGNAIS \$125,000!" M. Milot joue à LOTO-QUEBEC depuis les débuts. "Je n'ai aucune décision de prise pour placer cet argent. Nous verrons ça un peu plus tard.

**Polaris**  
MOTONEIGES DE QUALITÉ  
LES FIERS COMPÉTITEURS

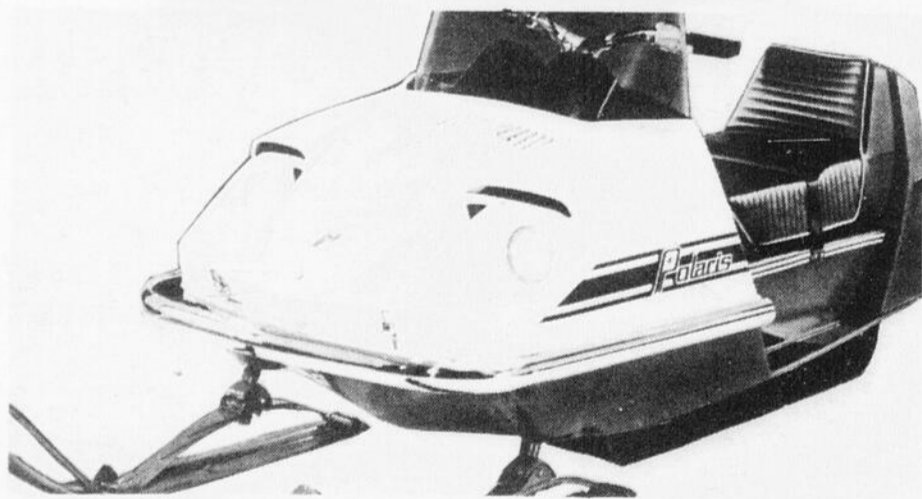

Voici une nouvelle performance combinée avec un style à faire tourner les têtes même des motoneigistes les plus discriminants. La Charger 1973 a tous les atouts: style des grands coursiers, puissance et manoeuvrabilité.

EQUIPEMENT STANDARD: FREINS A DISQUES HYDRAULIQUES, SUSPENSION, POWERSLIDE

Garage

**André Beauchesne ENR.**  
Ste-Marthe-du-Cap, Route 2

à 2 milles du Cap-de-la-Madeleine

Tél. Bur.: 376-3826  
Rés.: 379-2217

**HUILE A  
CHAUFFAGE**

**ALBERT H.  
LACHARITÉ  
INC.**  
374-4615

NOUS ASSURONS VOTRE  
CONFORT 24 HEURES  
PAR JOUR.

## LES SPORTS...

CPM Special. Un ski facile et sportif. 180-215 cm.



CPM 70. Le ski idéal pour la neige profonde. Des nouvelles caractéristiques dimensionnelles.



CPM Cobra. Le ski sportif pour le virage jet. Caractéristiques dimensionnelles spéciales.



CPM 50. Ski allround pour la piste et la neige profonde, avec arête supérieure en titane.



Topgiass CS. Un ski souple, facile à conduire, ayant une grande visibilité. Arête supérieure en titane.

**SKIS ALPINE**

harnais de sécurité et bâtons inclus **\$49<sup>95</sup>**

**SKIS POUR HOMMES ET DAMES**

harnais de sécurité inclus **\$34<sup>95</sup>**

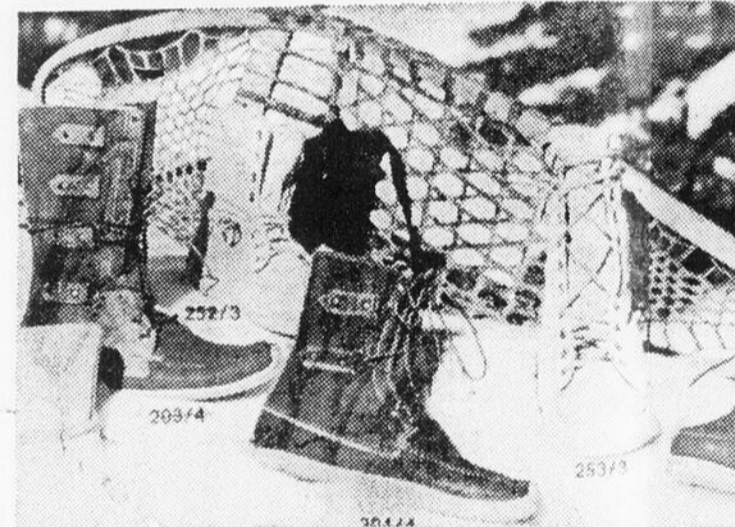

**ÉQUIPEMENT  
COMPLET  
POUR  
LE**

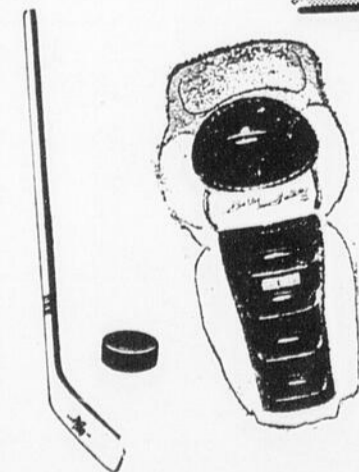
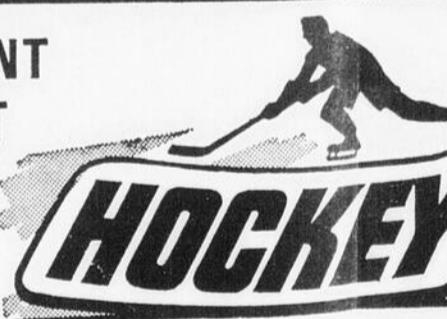

- PATINS
- HOCKEY
- JAMBIÈRES
- CULOTTES
- COUDES
- CASQUES
- PROTECTEURS

**PRIX SPÉCIAUX  
POUR LES  
ORGANISATIONS**

... CA NOUS CONNAÎT!

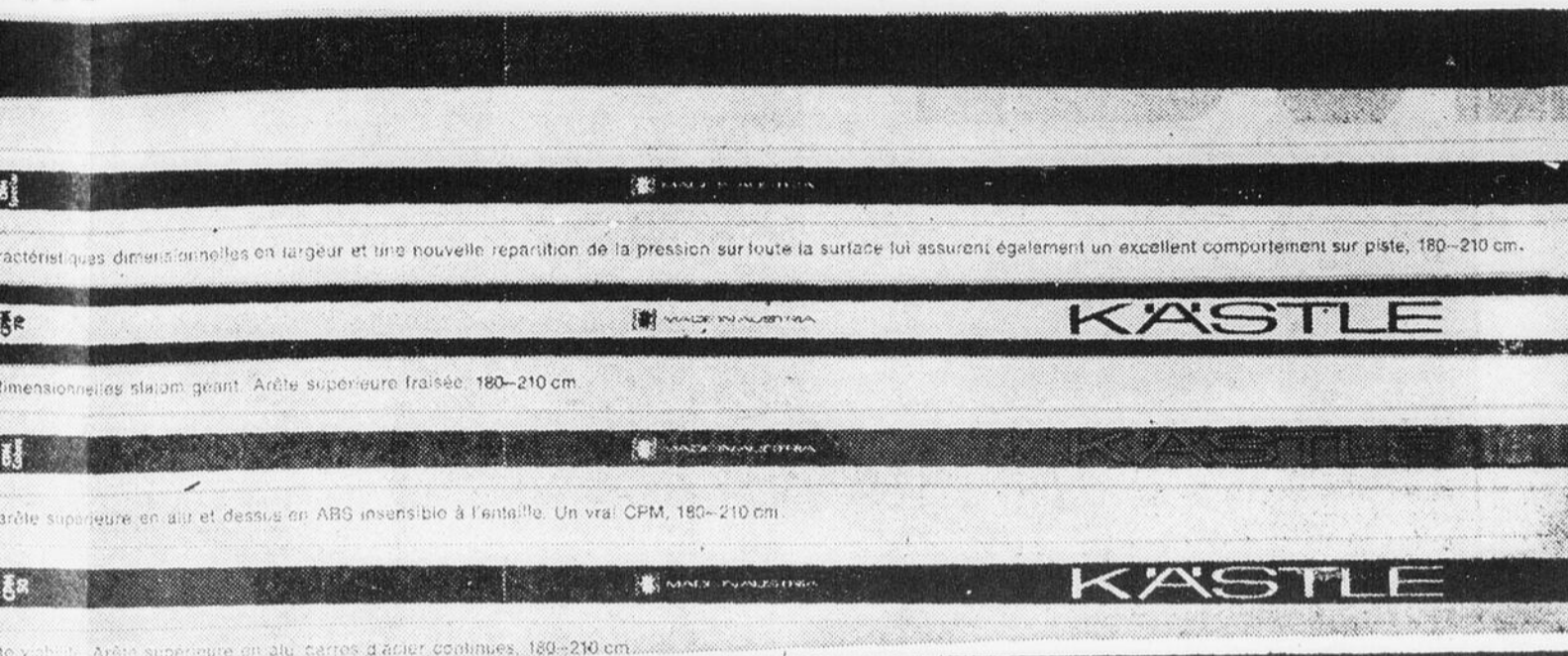

IDEES, RECHERCHES, PROGRES. Kastle a toujours du nouveau, servant de référence pour les autres. Kastle: dynamique, sportif, techniquement parfait jusqu'au moindre détail. C'est la joie qui vous fait choisir Kastle, la joie du ski sportif.

**Kastle**  
\$69 à \$195

<b>SKIS</b> HOMMES ET DAMES <b>\$34<sup>95</sup></b>	<b>SKIS DE FOND</b> Equipement complet <b>à PRIX SPÉCIAL</b>	<b>SKIS POUR ENFANTS</b> harnais de sécurité et bâtons inclus <b>\$16<sup>95</sup> à \$32<sup>95</sup></b>	<b>SUPPORTS A SKIS POUR L'AUTO</b> 2 paires, 4 paires ou 6 paires en acier chromé <b>PRIX SPÉCIAUX</b>	<b>LUNETTES MITAINES</b> <b>GANTS</b> JEAN-CLAUDE KILLY	<b>BÂTONS DE SKIS</b> "Apron" "Alpine" <b>A PRIX RÉDUITS</b>
--	--	--	--	---	--



**RAQUETTES HOMMES-DAMES**  
Grandeurs:  
11" x 36" - 12" x 42"  
14" x 42" - 14" x 48"  

- MOCASSINS BLANCS
- DOUBLES DE MOUTON
- SEMELLES DOUBLES
- HARNAIS

**A PRIX SPÉCIAL**



**DE TOUT POUR LE MOTONEIGISTE**

- HABITS • CASQUES • MITAINES • LUNETTES • ETC.

**HABITS DE MOTONEIGE**

nouveau style pour hommes et dames, 2 pièces. Très utiles pour vos sorties sportives, grâce aux 2 pièces séparées. 100% fortrel, à l'épreuve de l'eau. Couleur noire. Bordure jaune

Dames **\$39<sup>95</sup>** | Hommes **\$44<sup>95</sup>**



**BOTTES DE SKI DACHSTEIN**

Fabrication autrichienne entièrement moulée en plastique, couleurs: Bleu, jaune et rouge

**\$29<sup>95</sup>**  
à  
**\$100**



**HABITS DE MOTONEIGE pour DAMES et HOMMES**

100% Fortrel. Fermeture-éclair, pleine longueur. Toutes les grandeurs. Couleurs noir avec bordure jaune et pourpre.

DAMES **\$34<sup>95</sup>** | HOMMES **\$39<sup>95</sup>**

**BOTTES DE MOTONEIGE**

Fabrication québécoise. Fermeture éclair extérieure et intérieure, avec bandes jaunes ou bleues. Intérieur en feutre de laine par Uniroyal.

HOMMES 6 à 12 <b>\$14<sup>95</sup></b>	DAMES 5 à 10 <b>\$14<sup>95</sup></b>	ENFANTS <b>\$8<sup>95</sup></b>
--	---	------------------------------------



EN VEDETTE: BOTTES DE MOTONEIGE POUR LA COMPÉTITION A PRIX SPÉCIAL

**CEINTURES DE CUIR POUR AMATEURS DE MOTONEIGE**

largeur 8 1/2"  
très pratiques pour longue randonnée

**PATINS**

DAOUST pour dames  
**\$14<sup>95</sup>**  
**\$24<sup>95</sup>**

**BAUER ET DAOUST TACK de CCM**

Enfants: **\$7<sup>98</sup> à \$39<sup>95</sup>**  
BAUER DAOUST ET TACK pour hommes  
**\$14<sup>95</sup>**  
à **\$69<sup>95</sup>**



**QUINCAILLERIE MORIN & FRERES INC.**  
65, boul. STE-MADELEINE CAP-DE-LA-MADELEINE  
**375-7751**

**NOUVELLES HEURES D'AFFAIRES:**  
Lundi, mardi, mercredi de 8h30 à 5h30  
Jeudi, vendredi de 8h30 à 9h00 p.m.  
Samedi de 8h30 à 5h00 p.m.

# Eve et son Médecin



André Aubry, méd.

## QUESTION

— Vous avez déjà parlé de chromosomes dans des chroniques passées. Si je me souviens bien, vous parliez aussi en même temps de l'hérédité. Je ne me rappelle pas comment ces choses vont ensemble. Je lis beaucoup et je viens de voir dans un article de magazine que beaucoup de maladies sont héréditaires. N'ayant pas de connaissances en médecine, je ne comprends pas exactement ce qu'ils ont voulu dire.

Je suis un des nombreux hommes qui lit votre très intéressante chronique. Je pense qu'on est plus gêné de vous écrire parce que vous êtes un médecin pour les femmes. On vous apprécie beaucoup quand même

Signe: Louis Chromosome.

## REPONSE

Mon cher Louis Chromosome, je dois moi-même vous féliciter d'abord pour votre hardiesse à prendre la plume. Bien sûr, en tant que gynécologue, par profession, je m'adresse surtout aux femmes, mais je n'oublie jamais qu'elles ne constituent que la moitié, si tendre soit-elle, de la cellule familiale. Et d'ailleurs, dans la transmission des caractéristiques héréditaires, la nature elle-même respecte ce principe, puisqu'un enfant, né d'un

couple donné, possède la moitié des chromosomes de l'un et l'autre.

Votre question, il me semble, se rapporte à démêler les liens qui existent entre l'hérédité et les chromosomes. Malgré le fait qu'il existe une quantité d'inconnues en médecine, on doit cependant constater que dans ce domaine particulier de l'hérédité, les notions de base et principes qui président à sa transmission sont assez bien connues.

## L'être hu main:

### sa composition

Tout être humain est bâti de différents tissus: des os, des muscles, du tissu nerveux, du tissu pulmonaire, etc., etc.

Tous ces tissus sont agencés, structurés, répartis de façon à façonner ce que l'on qualifie de femmes, d'hommes, du bébé ou vieillard hésitant!

Or, chaque tissu présente le même matériel de base: la cellule. Pour mieux comprendre, je renouvelle la comparaison suivante: un mur de briques serait le tissu; une couverture de planches comme autre tissu. Mais, si l'on regarde la fine composition et que l'on veuille revenir à la plus simple entité, on verra que LA brique, UNE brique, est l'unité de structure du mur; La planche, une planche, est l'unité de structure du toit. de même, dans les tissus humains, l'unité de structure c'est la cellule, une cellule.

### La cellule:

#### sa composition

Toutes les cellules sont semblables quant à la structure générale: un noyau, une substance qui l'entoure, cytoplasme, et une membrane qui limite et contient la cellule.

### Noyau

### Membrane pericellulaire

Il y a évidemment un grand nombre d'entités dans chacune des deux grandes parties de la cellule.

Dans cet exposé, on va donc se limiter au noyau et à certaines de ses nombreuses enclaves.

Il y a 46 petits bâtonnets de forme, de grosseur et de longueur différentes. Ils sont groupés par paires et ont été décrits et identifiés par des numéros: v.g. chromosome 21 ou chromosome 23, etc...

### NOYAU

Voici, par exemple, 7 paires de chromosomes. (Il y en a 23 paires au total)

Chaque chromosome a une structure bien particulière, porteur qu'il est d'un certain nombre de gènes; et ce sont précisément ces gènes qui sont les porteurs des caractéristiques héréditaires.

### GENE

Cette paire chromosomienne pourrait bien transporter les caractéristiques de la figure. Et chacun des cinq gènes pourrait bien avoir à déterminer la largeur du nez, la forme des yeux, les contours de la figure, les saillies des joues et l'épaisseur des lèvres.

### La transmission de l'Hérédité

Avec ces explications générales, nous pouvons aller plus avant dans l'explication de la façon avec laquelle l'être humain se perpétue dans sa progéniture.

Comme nous l'avons vu, la totalité de l'apparence et de la constitution d'un être humain prend racine, en fin de compte, dans le noyau de ses cellules, dans le noyau desquelles on voit 46 chromosomes et un nombre quasi incalculable de gènes.

Or, quand arrive le temps de la reproduction, la cellule sexuelle, sperme ou ovule, se divise de façon à ce que la nouvelle cellule, prête à

rencontrer sa congénère du sexe opposé, se compose de 23 chromosomes seulement: la paire n'existe plus. Un seul chromosome est maintenant suffisant, et transporte à lui seul toutes les caractéristiques de son créateur.

Voici qu'un sperme avec 23 chromosomes, identifiant les traits différentiels du père, va rencontrer l'ovule de madame qui, elle aussi, a placé dans les 23 chromosomes toutes les caractéristiques de sa personne. Un troisième être naît, qui, lui, aura de nouveau des cellules à 46 chromosomes: les 23 paires sont reconstruites, et cet être portera évidemment la marque de commerce de ses deux créateurs.

Pour aussi simpliste que cela puisse paraître, vous avez là le mode de transmission chez tout être humain. Les détails particuliers, les lois qui la régissent, les implications médicales de l'hérédité, sont infiniment plus compliqués.

Comme vous le dites dans votre lettre, on découvre de plus en plus de maladies qui sont liées directement ou indirectement aux chromosomes. L'exemple le plus souvent cité est celui du mongolisme ou une paire spécifique de chromosomes est altérée.

On sait également qu'une irradiation excessive, rayons X, bombe atomique et autres agents de même nature, peut altérer également de façon considérable la composition chromosomienne et entraîner des malformations pour la progéniture.

Chaque individu, porteur d'un "stock" héréditaire dont il doit faire une garde jalouse, s'il veut se perpétuer dans la vie de ses descendants. Certes, il y a de nombreuses lacunes spontanées, par exemple le mongolisme, sur lesquelles on n'a malheureusement aucun contrôle.

Par ailleurs, chaque être humain a un devoir strict de conserver sa santé intacte, physique et morale, avant même que de penser projeter dans le monde d'autres êtres qui ne seraient que le témoignage vivant de son incurie et de sa négligence.

Louis Chromosome, je suis sûr que vous ne pensiez pas que votre question sur les chromosomes et l'hérédité nous entraînerait à faire des considérations sur la probité et le respect de soi-même et des êtres. Cependant, la procréation, avec ses implications d'hérédité, est certes le plus beau cadeau en même temps que la tâche la

plus lourde et la plus sérieuse que le Créateur ait donné à ses créatures.

Je vous remercie d'avoir mis votre "gène" de côté et de m'avoir permis de disserter un peu. Louis Chromosome. Bonjour.

P.S. — Mille mercis pour les nombreux témoignages d'appréciation sur le film de

l'accouchement présenté récemment en collaboration avec CKTM-TV. Je tiens à remercier publiquement par cette même occasion un gars formidable comme Jean Brousseau de cette station. Oui, ça va repasser bientôt. Quant à la date et l'heure, surveillez bien l'horaire et les messages du canal 13.

Dr Aubry



Tél. (819) 376-3007

**A.L. Distribution Enr.**

Alfred Lafrenière & Fils

## TRANSPORT GÉNÉRAL

Distributeur de:

Circulaires  
Journaux  
Calendriers, etc.

113 Vaillancourt, Cap-de-la-Madeleine





CLINIQUE  
NATURISTE BRUNET

## Dr Jean-Luc LAUZON

Naturopathe

Dr Jean-Luc Lauzon, N.D.  
Membre du Collège des Naturopathes du Québec

Sur rendez-vous seulement:

537, de la Station, Shawinigan, 537-1136  
73 rue St-Antoine Trois-Rivières, 376-4640  
799, 6e Ave, Grand'Mère 538-1377

### Ménage style Canadien 1972

AYANT SERVI A MEUBLER MAISON MODELE

Ce ménage comprend: 1 poêle automatique 30 pouces, 1 Réfrigérateur 2 portes automatique, 1 laveuse, et une sècheuse automatiques, "Couleur", 1 mobilier de cuisine style Canadien fini en chêne, 1 mobilier de chambre, bureau triple, commode et lit style Canadien avec matelas à \$129.50 et sommier caisse à \$129.50, 1 mobilier de salon Canadien avec fauteuil berçant, 1 table de centre, table de bout et 2 lampes même style. Valeur \$3,250.

Entreposage gratuit \$2,295.00 Aucun comptant

**T-Riv. Shaw.**

**Tél: 378-3776 Tél: 536-2190**

La transmission de l'Hérédité

Avec ces explications générales, nous pouvons aller plus avant dans l'explication de la façon avec laquelle l'être humain se perpétue dans sa progéniture.

Comme nous l'avons vu, la totalité de l'apparence et de la constitution d'un être humain prend racine, en fin de compte, dans le noyau de ses cellules, dans le noyau desquelles on voit 46 chromosomes et un nombre quasi incalculable de gènes.

Or, quand arrive le temps de la reproduction, la cellule sexuelle, sperme ou ovule, se divise de façon à ce que la nouvelle cellule, prête à



## Vente et Ajustement de lentilles de contact molles

Lunettes et réparations

# R. Fournier

visite à domicile sur demande

Opticien d'ordonnances

1400 Hart, Trois-Rivières  
378-6313

MEMBERS

79 Rochefort,  
378-8049

**nos services sont multiples**

**PRETS HYPOTHECAIRES 1ère et 2e — amortissement jusqu'à 20 ans.**

- pour l'achat ou la vente d'une maison
- d'un chalet,
- d'une propriété rurale.
- pour procurer l'argent supplémentaire requis
- pour réduire vos mensualités par une consolidation
- pour refinancer vos hypothèques.

**FINANCEMENT**

- pour l'achat d'une automobile, camion
- remorque ou roulotte,
- maison mobile,
- instruments aratoires,
- meubles et appareils domestiques.



LE GROUPE  
TRADERS  
LIMITEE  
HOMEPLAN REALTY  
LIMITEE

374-4609

**A L'UNICEF**

# La Campagne de l'Halloween a rapporté \$1585.

Le choix de calendriers et de cartes de vœux UNICEF pour 1972 est maintenant en vente à Trois-Rivières, Trois-Rivières-Ouest et Cap-de-la-Madeleine...

Voici l'opinion de Mme Jeanne BROSSARD, responsable du Comité de Cartes de Vœux UNICEF de Trois-Rivières... "Nous aimons beaucoup les cartes 1972" a déclaré Mme Brossard, car cette grande sélection mondiale contient un total de 8 motifs canadiens. C'est donc un "homage réel à l'art canadien".

Chaque boîte que vous achetez aide les enfants dans les pays sous-développés du monde par les programmes d'éducation et la santé de l'UNICEF...

Les cartes de vœux ainsi que les "Hasli notes" sont en vente aux endroits suivants:

**Pour Trois-Rivières:**

Mme Jeanne Brassard, 567 Lavolette, Tel.: 378-4782; vice-présidente et responsable des Cartes de Vœux UNICEF

Dupuis et Frères  
Salon Pre-Natal, 565 Des Forges  
Boutique Clémence, Centre d'Achat Normandville

**Pour Trois-Rivières-Ouest:**  
Boutique Le Fenil, 582 boul. Royal, T.R.O.  
Tabagie du Centre, Centre d'Achat T.R.O.

**Pour Cap-de-la-Madeleine:**  
Coupons Mme Garceau, 359 St Laurent  
Boutique l'Araignée, 108 St Laurent  
Comptoir du Cadeau, Hôpital Cloutier  
Salon Jean François, 60 St Pierre

\$80. millions sont nécessaires pour acheter 11-2 avion supersonique.

C'est aussi l'aide annuelle de l'UNICEF à plus de 100 millions d'enfants des pays en voie de développement dans le monde entier.

Aidons les en achetant les cartes UNICEF...



Cette photo fut prise lors du lancement de la campagne de cartes de Noël de l'UNICEF à Trois-Rivières. Nous remarquons, de gauche à droite, Mme Jeanne Brassard, vice-présidente, le maire Gilles Beaudoin, Mmes Claire Cholette, présidente de l'UNICEF et Claire Bonin, secrétaire. (Photo Michel Briere)

Pour un service "Prompt et Courtois"  
**LUCIEN DEFOY**  
"Huile à chauffage"  
**Entretien et Réparations**  
de Brûleur à l'huile  
691 Hertel, Trois-Rivières 375-9666

**ATTENTION**  
MESSIEURS: Vous êtes propriétaire d'une voiture importée tel que:  
**Renault, Toyota, Datsun, Austin**  
C'est le: **GARAGE**  
**Régent et Dominique**  
qu'il faut consulter  
2625, rue St-Philippe Trois-Rivières 379-0704

**Depuis le 9 Novembre**

## Un Centre Philatélique est ouvert à Trois-Rivières

La ville de Trois-Rivières est devenue la cinquième ville de la province de Québec à posséder un centre philatélique après Québec, Montréal, Sherbrooke et Rouyn, a annoncé M. Philippe Gaboury, gerant du Marketing du District de l'Est dans la Région postale du Québec.

Ce nouveau service s'inscrit dans le cadre d'un programme national qui vise à mieux servir les philatélistes canadiens en général et particulièrement ici ceux de la Mauricie, dont le nombre croît d'année en année.

Le Centre philatélique de Trois-Rivières est ouvert depuis jeudi 9 novembre 1972 au bureau de poste central à 1285, rue Notre-Dame. L'espace réservé à cette fin a été aménagé dans un décor coloré et nouveau.

Les philatélistes pourront s'y procurer les timbres commémoratifs, les cartes-souvenir et les articles de collection émis par les Postes canadiennes au cours des trois dernières années.

Le public en général et les philatélistes en particulier sont cordialement invités à visiter le nouveau Centre philatélique de Trois-Rivières.

**Salon du Livre et des Arts**



Le Salon du Livre et des Arts a connu un autre éclatant succès. Nous voyons ci-dessus, M. Gilbert Faulgues du consulat de France, Mme Estelle Collins, présidente du cercle, M. Georges Legendre du ministère de l'éducation, Mme Carmen Rocheleau, membre responsable du cercle et M. Thomas Potvin du ministère de l'éducation (Photo Michel Briere)

**La Publicité aux enfants**

La publicité télévisée adressant aux enfants cause à l'heure actuelle de nombreux soucis aux parents. A ces derniers, l'Association des consommateurs du Canada rappelle qu'un code d'éthique volontaire a été mis au point par l'Office consultatif de la publicité du Canada et l'Association canadienne des radiodiffuseurs. L'ACC invite les parents à signaler toute publicité adressée aux enfants et qu'ils considèrent comme inacceptable, à la Section de la publicité pour enfants, Office consultatif de la publicité du Canada, 159 Bay Street, Toronto. Le siège social de l'ACC est situé à 100, rue Gloucester, Ottawa.

**Venez habiter Maintenant**

Une maison pas comme les autres une FUTURA  
COMMENCEZ A PAYER LE 1er janvier 1973  
Visites: 2 à 5h - 7 à 9h  
40 Ouimet, Cap (Proximité du nouveau pont)  
42 maisons Futura vendues  
374-3478 - 379-3037 - 378-6888  
**Claude-G. Lajoie Ltée**  
COURTIER/CONSTRUCTEUR

## La Réalité en couleur Westinghouse



LE "STANSTEAD", MODÈLE CK681  
Très élégant meuble de style colonial en authentique plaqué d'érable  
 Deux haut-parleurs haute fidélité.

Système de couleur automatique Westinghouse donne instantanément, au toucher, des couleurs naturelles (voir détails page 6)

- Châssis modulaire transistorisé série "A" — le plus sûr et le moins coûteux à l'usage, actuellement sur le marché (voir détails plus loin)
- Le réglage automatique de finesse d'image ajuste électroniquement le signal pour chaque canal et élimine les tatonnements pour obtenir une image de qualité
- Lampe-écran à matrice noire de 26". Une image en couleur claire et nette
- Ebénisterie de la série Custom en élégants plaqués et bois massifs harmonisés
- Sonorité naturelle aux mêmes qualités que l'image
- Circuit de protection Westinghouse "Astrogard"
- Raccord spécial pour réception par câble et prise d'antenne.

Un bouton au contrôle automatique permet de régler l'intensité de la couleur.

**Westinghouse**

### Télévision Portative COULEUR

19" LE "STOCKHOLM", PORTATIF DELUXE DE 19" MODÈLE P3072

Panneau de commandé de couleur harmonisée, encadré de garniture or métallisé ajoutant à l'attrait du boîtier aux lignes fines, simili noyer  Châssis de 18,000 volts avec circuits de cuivre profondément imprimés  Circuits spéciaux stabilisant l'image  Antenne télescopique double; poignée repliable.

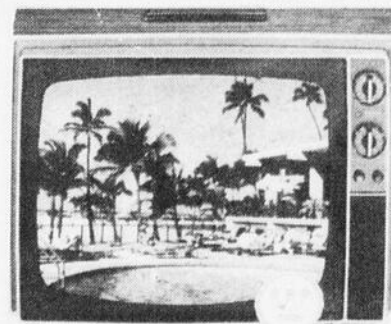

2184, ST-PHILIPPE - TROIS-RIVIERES  
TEL.: 378-4551



PLAN  
BUDGÉTAIRE  
À VOTRE  
DISPOSITION



p.a. gouin ltée

71, DES FORGES  
TROIS-RIVIERES  
TEL.: 374-2591

910, ST-AURICE  
TROIS-RIVIERES  
TEL.: 374-6259

SHAWINIGAN  
ET GRAND'MÈRE  
TEL.: 536-5666

TEL.: 379-6310

CHARGE X

PLAN  
MISE DE  
CÔTÉ



**STATION DE SERVICE**

Amusant pour tous  
les jeunes mécaniciens

Rég. \$11.50

SPÉCIAL

**\$690**



**JEU DE SCRABBLE**

"DE LUXE"

Plus complet avec supports

Rég. \$13.20

SPÉCIAL

**\$790**

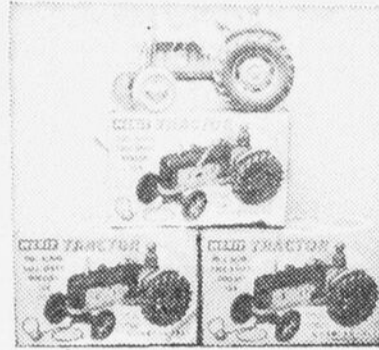

**Petit TRACTEUR**

Démontable pour bébé

Rég. \$4.95

SPÉCIAL

**\$295**

**PIC MOUSSE**



Artisanat  
très joli  
comme déco-  
ration  
pour chambre  
d'enfant.

Rég. \$3.70

SPÉCIAL

**\$220**

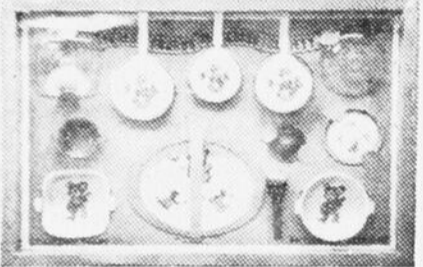

**NÉCESSAIRE À GUISON**

Comprenant casseroles et poêlons  
pour future  
cuisinière

Rég. \$5.95

SPÉCIAL

**\$360**



**MICHIGAN RUMMY**

Du plaisir pour toute  
la famille

Rég. \$3.15

SPÉCIAL

**\$189**



**PISTE DE COURSE**

"Road America"  
Strombecker

Rég. \$36.95

SPÉCIAL

**\$2195**



**VOL SOLO DES OISEAUX** "Mattel 6071"

Un jeu d'habileté

Rég. \$5.95

SPÉCIAL

**\$360**



**TIC-TAC-TOC  
HORLOGE  
DÉMONTABLE**

Elle fonctionne réellement

Rég. \$6<sup>85</sup>  
SPÉCIAL

**\$410**

**CASSE-TÊTE**

"PLAYSCHOOL"  
Grosses pièces

Rég. \$2.70

SPÉCIAL

**\$160**



**MATTEL-O-PHONE**

AVEC  
DISQUES

Rég. \$14.30

SPÉCIAL

**\$858**

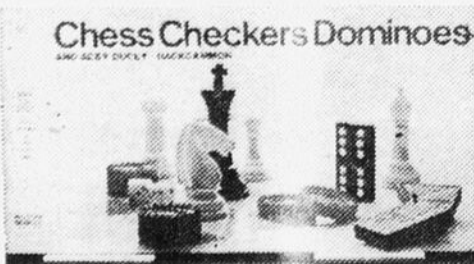

**Chess Checkers & Dominoes**

3 jeux complets  
dans même boîte

Rég. \$4.95

SPÉCIAL

**\$295**



**HANG ON HARVEY**

Fais descendre Harvey  
sans tomber si tu le peux.  
Excitant.

Rég. \$5.95

SPÉCIAL

**\$360**



**POPPIN**

"FRESH DOLL"  
POUPÉE PILLSBURY TELLE  
QUE VUE À LA T.V.

Rég. \$2.70

SPÉCIAL

**\$169**



**POUPÉE**

Majorette et Chaperon rouge

HAUT. 24"

Rég. \$17.95

SPÉCIAL

**\$1195**

PLAN BUDGÉTAIRE  
À VOTRE  
DISPOSITION

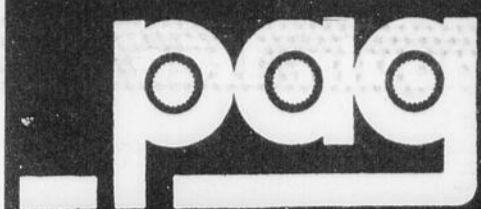

p.a. gouin ltée

71, DES FORGES  
TROIS-RIVIERES  
TEL.: 376-2591

910, ST-MAURICE  
TROIS-RIVIERES  
TEL.: 374-6259

SHAWINIGAN  
ET GRAND'MÈRE  
TÉL.: 536-5666



CHARGEX

PLAN  
MISE DE  
COTÉ

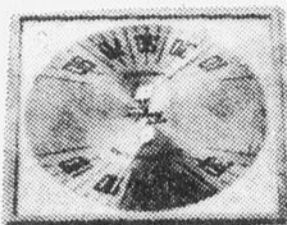

**HYGROMÈTRE  
THERMOMÈTRE TAYLOR**  
Rég. \$4.25  
SPÉCIAL. **\$299**



**ENSEMBLE  
"ROYAL FAMILY" 9 MORCEAUX  
"Corning Ware"**  
Rég. \$29.88 **\$1988**

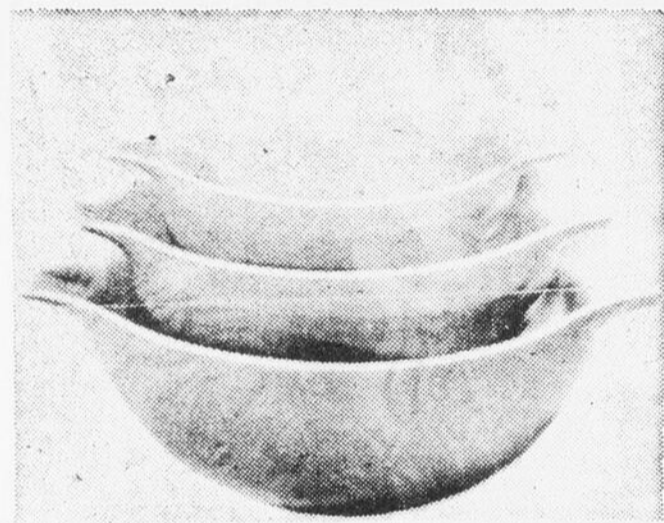

**ENSEMBLE 4 BOLS**  
A MÉLANGER  
OU RÉFRIGÉRER  
*Pyrex*  
Rég. \$7.95  
SPECIAL  
**\$499**

**ROTISSOIRE  
EN ALUMINIUM**



SPÉCIAL  
**\$1195**

**PERCOLATEUR  
"Corning Ware"  
6 TASSES**

Rég. \$14.95  
SPÉCIAL

**\$1088**

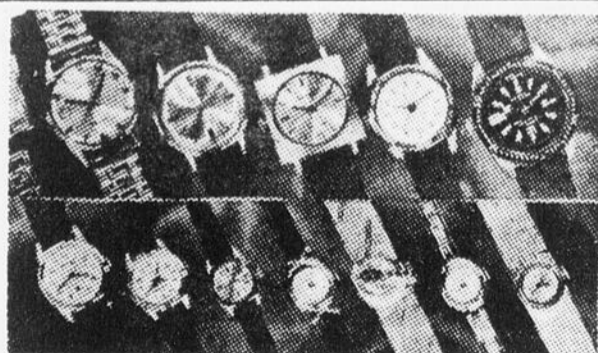

**GRAND ASSORTIMENT DE  
MONTRES**  
POUR HOMMES, DAMES ET ENFANTS  
Bons mouvements "Suisse" empierrées.  
En réduction pour la vente révélation

Rég.: \$74.95 SPÉCIAL <b>5995</b>	Rég.: \$49.95 SPÉCIAL <b>3995</b>	Rég.: \$34.95 SPÉCIAL <b>2795</b>
---	---	---

**PLANCHE A PATISSERIES  
"BARIBEAU"**

Rég. \$3.50  
SPECIAL **\$249**

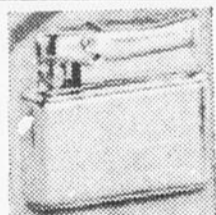

**BRIQUETS  
COLIBRI**  
pour hommes et femmes  
plaqué or  
Rég. \$10.95  
SPECIAL  
**\$795**



**MAGNIFIQUE  
CENDRIER**  
Verre trempé  
pratiquement incassable  
Rég. \$1.50  
SPECIAL **98¢**

**MOULIN  
A VIANDE  
No 5**

Rég \$6.95  
SPECIAL

**\$495**

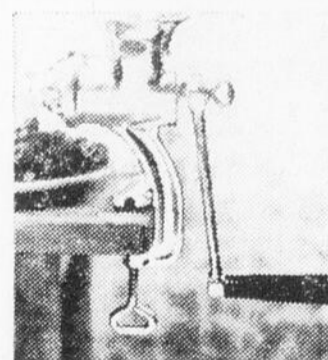

**SERVICE  
D'USTENSILES  
DE CUISINE**

Rég. \$10.95

SPÉCIAL **\$695**



**ENSEMBLE A  
FONDUE**

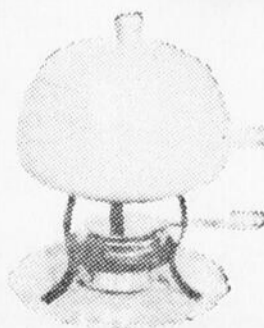

couleurs  
assorties  
avec brûleur  
à l'alcool  
\$6.49  
SPECIAL

**\$399**

# La Vallée du Parc, fantastique !

La Vallée du Parc de Grand-Mère deviendra un centre de ski des plus enchanteurs. La preuve nous en a été donnée vendredi dernier lors d'une conférence d'information au Centre Commercial Les Rivières. Le site est merveilleux et l'accès à ce centre, qui incidemment ouvrira ses portes à la fin de novembre, est très accessible pour tout le monde. Disons que la Vallée du Parc sera un îlot de tranquillité car c'est loin de la pollution et du bruit. Pour l'hiver qui vient, le ski alpin, la raquette, une patinoire et une piste de douze milles de ski de fond

seront offerts à la clientèle. Cette piste de douze milles, servira à l'équitation en montagne durant la saison estivale. Bientôt les golfeurs et les baigneurs et les joueurs de tennis seront servis à souhait. La Vallée du Parc pour les skieurs peut offrir beaucoup. D'abord disons que l'aménagement scientifique de 10 pentes, à partir d'instruments spécialisés, pourra satisfaire les goûts variés de tous ceux qui visiteront la Vallée du Parc. La montagne la plus élevée pour le ski en Mauricie présente une dénivellation maximum de 600 pieds. Un télé-siège de 3300 pieds et

deux télé-skis pourront garder près de 3500 skieurs en mouvement. Les pentes sont ensemencées et recouvertes de six à sept pouces de foin. En somme, tous les skieurs trouveront dans la Vallée du Parc le confort qui convient à tout skieur. Que ce soit du plus petit au plus grand, le plaisir de faire du ski sera un atout pour tout le monde. Les passes de saison ainsi que le tarif sont à la porte de toutes les bourses et tout le monde pourra s'égayer sur les magnifiques pentes de ce Centre. Il se peut qu'il y est des compétitions Molstar de ski de fond au cours de la

saison hivernale. En somme, une saison endiablée s'annonce pour les amateurs de grand air, et un petit conseil, il serait profitable de devenir membre le plus tôt possible de la Vallée du Parc. Pour la famille on vous offre un rabais si payé avant le 15 novembre, soit un tarif de \$175.00 pour la saison au lieu de \$185.00. En somme, tout le monde devrait profiter de ces facilités que vous offre les dirigeants de la Vallée du Parc. Vous venez une fois faire du ski à ce centre, et vous voudrez y revenir tellement le site est magnifique.

(Fernand Ferron)



## en pleine nature

par Gaëtan GAUTHIER



### LA PERDRIX

Cet oiseau terrestre est, sans aucun doute, le plus recherché de tous les oiseaux. Le peu d'efforts qu'exige sa chasse en fait le gibier rêvé de la plupart des chasseurs du dimanche. Soulignons qu'il y a cinq espèces de perdrix dans la province de Québec: Le tétras de savanes, la perdrix à queue fine, la perdrix européenne aussi appelée hongroise, le lagopède des saules ou perdrix blanche et enfin celle que l'on rencontre le plus fréquemment, la gelinotte huppée ou perdrix grise. Dans la Mauricie, l'on trouve de fortes concentrations de gelinottes huppées et à queue fine; la densité du tétras des savanes est plutôt faible; le lagopède des saules se rencontre rarement et la perdrix européenne est presque inexistante.

### INDENTIFICATION DEL'ESPECE

Plusieurs chasseurs ne peuvent identifier correctement la perdrix qu'ils convoitent ou qu'ils ont tuée. Voici quelques observations qui vous aideront à identifier l'espèce. Un des traits distinctifs de la gelinotte huppée est la ligne pâle continue d'environ un quart de pouce qui débute à la partie supérieure du bec, contourne l'oeil et se termine sur les côtés de la tête. De plus, une large bande noire traverse la queue sur toute sa largeur. Chez le tétras de savanes, la bande noire est remplacée par une tache d'un brun clair à l'extrémité de chacune des plumes de la queue. La perdrix à queue fine s'identifie facilement par sa queue toute petite et pointue. Le lagopède des saules ou perdrix blanche est blanche en hiver et brun clair avec poitrine blanche en été. La perdrix européenne est la plus petite de nos perdrix; à peine plus grosse qu'un pigeon, elle s'identifie facilement.

### LES MOEURS

Nous toucherons les habitudes de la gelinotte huppée et de la perdrix à queue fine, les autres espèces n'étant rencontrées qu'occasionnellement dans la Mauricie. Ces deux espèces ont, à peu de choses près, les mêmes moeurs. On les retrouve tout particulièrement dans les forêts mixtes, les anciennes coupes de bois, les aulnaies près d'un cours d'eau. Leur régime alimentaire est constitué de baies et de plantes. Elles aiment à se chauffer au soleil près des routes et des sentiers où la pression de chasse est faible, elle est si peu farouche qu'on a un peu l'impression de chasser

dans une basse-cour. Lorsque survient un danger, elle vole sur une courte distance et se perche; elle se reposera par terre seulement quand le danger sera écarté. Son cri est un gloussement sourd (gloop-gloop).

### CHASSE

La chasse à la perdrix est relativement simple; il suffit de parcourir les routes et les sentiers, ce qui est beaucoup plus simple qu'avec d'autres espèces de gibier. Il y a un tapis de feuilles mortes dans les bois, arrêtez vous fréquemment pour écouter; vous pouvez l'entendre marcher. Si une perdrix s'envole, ne vous laissant pas le temps de tirer, surveillez attentivement la direction qu'elle prend, car les perdrix volent sur une courte distance. Ensuite mettez votre fusil en joue à l'endroit même où la perdrix a décidé de s'envoler; les perdrix sont rarement seules et cette précaution vous donnera d'heureux résultats. Maintenant il est temps de vous diriger dans la direction empruntée par la perdrix effarouchée, avancez avec précaution en regardant dans les branches des arbres, arrêtez pour écouter si elle n'émet pas de gloussements. Examinez chacune des branches qui vous entourent soigneusement. Il m'est souvent arrivé d'être juste au-dessous d'une perdrix que je recherchais. Le fusil de chasse que je vous recommande est le calibre 410 avec cartouche 7 et demi. Vous pouvez cependant utiliser d'autres calibres tels que le 16 et le 20.

ECHANGE D'OPINIONS  
"ENTRE NOUS, MON CHER NIXON, POUR LES SONDAGES PRE-ELECTORAUX, TIRER A PILE OU FACE SERAIT AUSSI VALABLE !"



### Ménage neuf à vendre ESPAGNOL

A VOIR DANS MAISON MODELE CES MEUBLES SONT NEUFS ET GARANTIS

Comprenant: poêle de luxe 1972. Réfrigérateur 2 portes Zéro Zone 15 pieds cubes 1972. Mobilier espagnol, table de centre, table de coin, avec lampe espagnole. 1 mobilier de chambre espagnol 3 morceaux, 2 lampes de bureau Terre des Hommes, 1 sommier caisse garanti 20 ans, 1 matelas garanti 20 ans. 1 mobilier de cuisine espagnol 5 morceaux, 1 pot à fleurs, 1 laveuse, 1 sècheuse. Valeur de \$2,735. laissé pour

Entreposage gratuit \$1,795.00 Aucun comptant

T-Riv. A voir aux heures d'ouverture Shaw.

Tél: 375-8453 Tél: 536-4609

Bureau: 378-2034

## Alfred BOUCHARD

TUILES  
CERAMIQUE ET MOSAIQUE  
GROS ET DETAIL

Plus de 300 MODELES DIFFERENTS

3350, rue Chamberland  
Trois-Rivières, Qué.

### MANUFACTURE DE BAS DU CAP

Achetez directement  
Au Magasin de la Manufacture

- Bas culotte parfait double mesh, taille universelle, X-Larges, XX-Larges.
- Bas culotte parfait double mesh pour fillettes, 40 à 80 lbs.
- Bas culotte épais en laine et nylon pour hommes, dames, et enfants.
- Collants en nylon épais, 4-6 7-9 10-12 12-14
- Bas au genoux, 3 grandeurs, en laine et nylon et 100% nylon.
- Bas au-dessus du genou pour filles, en laine et nylon.
- Bas de toilette, laine et nylon, 100% nylon, pied coussiné laine, coton.
- Bas de sport, en laine, coton, spécialement pour athlète.
- Bas thermal en laine pour hommes, dames et enfants.
- Bas de travail, laine, et 100% nylon.

Heures d'ouverture: Lundi au vendredi inc. 9h a.m. à 5h p.m.  
Samedi: 9h à 12h a.m.

### Manufacture de Bas du Cap

(Tricot Gentilly)

175 Dessureault, Cap  
coin St-Laurent 376-4816

Encourageons une industrie de notre région

# CONCOURS CLÉ D'ARGENT

## \$7,000 EN PRIX

1er PRIX  
**PONTIAC LAURENTIEN '73**

2e PRIX  
**TELEVISEUR CONSOLE FLEETWOOD**  
Ecran couleur 26"

3e PRIX  
**MOTONEIGE SKI ROULE**

23 OCTOBRE AU 22 DÉCEMBRE  
1 COUPON AVEC CHAQUE DOLLAR D'ACHAT  
en collaboration avec C.J.T.R.

225  
MICROSILLONS

18 CAMÉRAS  
POLAROID

## CENTRE D'ACHATS DE TROIS-RIVIÈRES-OUEST

# Woolco NOTRE MEILLEURE Sélection DE CADEAUX

## OFFERTE AVANT NOËL

15 au 18 Novembre

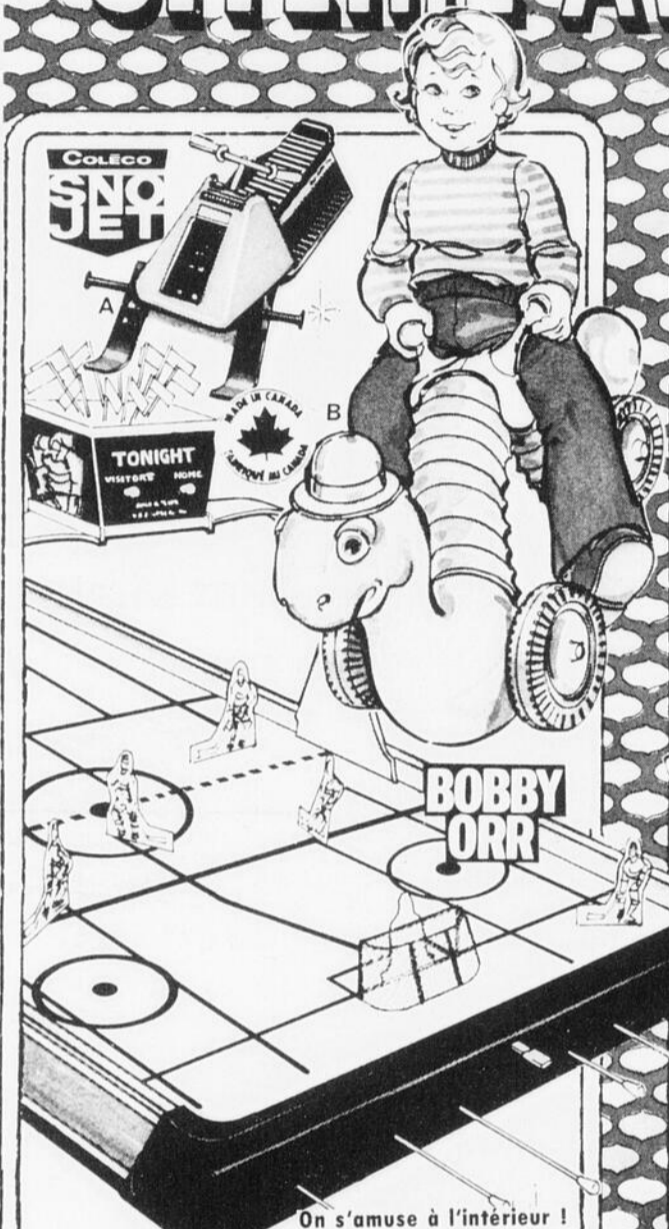

On s'amuse à l'intérieur !  
**JEU DE HOCKEY "BOBBY ORR"**  
Jeu de 25" x 40" avec joueurs en plastique résistants. Avec tableau de pointage, mise au jeu etc. **\$14.96** CHACUN

**MOTONEIGES "SNO-JET MOBILE"**  
A) Une motoneige robuste, moulée, qui procurera des heures d'amusement à vos enfants. Format spécial pour enfants: 38" x 14". **\$8.77** CHACUNE

**"INCH WORM" pour enfants jusqu'à 75 lbs**  
B) Un ver amical qui avance un pouce à la fois lorsque le conducteur le pousse avec ses bras et ses jambes. Grosse selle. **\$13.47** CHACUNE

Aucun Versement  
Aucun Paiement  
avant Janvier 1973

Frais d'administration mensuel réguliers.

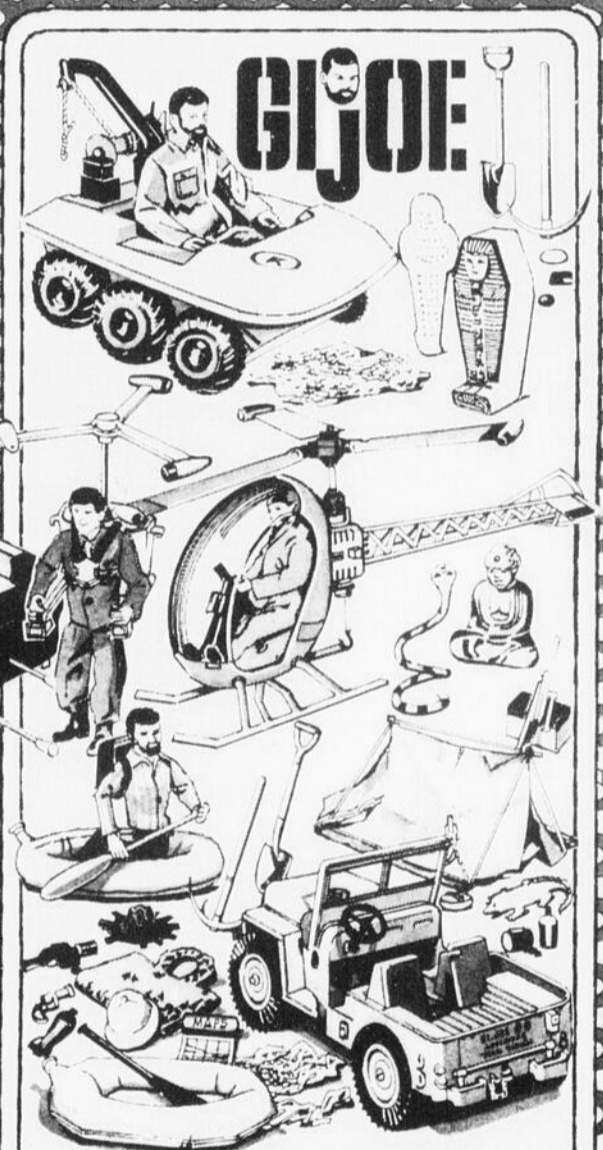

**"DESERT PATROL" G.I. JOE**  
Cet ensemble comprend: jeep, radeau, crocodile, caméra et beaucoup plus. **\$13.97**

**SECRET DU TOMBEAU DES MOMIES**  
G.I. Joe, véhicule ATV avec manivelle et accessoires. **\$14.97**

**"TURBO COPTER" G.I. JOE**  
Hélicoptère mobile permettant à G.I. Joe de faire un sauvetage. **\$2.98**

**SECRET DE L'IDOLE VOLEE**  
Cette aventure de G.I. Joe comprend un serpent cobra, une idole dorée et un hélicoptère. **9.67**

**"RESCUE RAFT" G.I. JOE**  
Sur un radeau gonflable, G.I. Joe est prêt à traverser les rapides. **\$2.65**



**Brentwood**  
**PROJECTEUR POUR FILMS 8 MM ORDINAIRES ET SUPER 8**  
Le modèle "Dual 8" permet de passer les deux genres de film au toucher d'un interrupteur. Enfilage automatique, vitesse réglable, marche avant - arrière, image fixe, bobine d'une capacité de 400 pi. Boîtier en métal. Ampoule à voltage bas économique. **99.95** CHACUN

**PROJECTEUR A DIAPOSITIVES - MISE AU POINT AUTOMATIQUE**  
H) Vous faites la mise au point pour la première diapositive. Commande à distance, marche avant, marche arrière. Ampoule de 500 watts. 1 plateau rotatif, 1 droit. **79.97** CHACUN

**CAMERA 35 MM ENTIEREMENT AUTOMATIQUE**  
J) Cette caméra Brentwood permet à l'amateur de prendre des photos ou des diapositives parfaites. Avec posemètre CDS, mise au point, etui. **39.97** CHACUNE

**RADIO AM/FM, CA/CD. BAS PRIX WOOLCO**

Radio avec dispositif permettant à la batterie de se recharger. Modèle "solid state" avec CAF contre le glissement sur les stations FM. Courroie, piles, écouteur.

**14.87** CHACUN

Magasins à rayons  
**Woolco**

L'endroit où l'on trouve de tout  
Et on épargne beaucoup chez nous

Galerie du Cap  
Centre d'Achats de Trois-Rivières-Ouest  
Boul. Royal-Laurentien et rue Côté  
Rue Barkoff, près du 2e pont  
sur le St-Maurice (Radisson)

HEURES D'OUVERTURE:

Lundi, Mardi, Mercredi de 9h 00 a.m. à 6h 00 p.m.  
Jeudi et Vendredi de 9h 00 a.m. à 9h 00 p.m.  
Samedi de 9h 00 a.m. à 5h 00 p.m.

# Pourquoi Payer trop cher ?

pour vos meubles et appareils électriques  
lorsque vous pouvez acheter

## Là où l'on vend moins Cher, la marchandise de Qualité

**Réservez  
maintenant  
pour  
Noël**



Réception d'une qualité sans égale sur AM, FM, et FM stéréo.

Joue les cartouches à ruban 8 pistes stéréo passant d'une piste à l'autre sans interruption, ou le changement peut être effectué manuellement. Amplificateur tout transistorisé de choix pour une plus longue durée.

Contrôles pour volume, équilibre, tonalité, syntonisation, sélection.

Lampe témoin pour station FM stéréo.

Commutateur CAF pour stabiliser le poste FM syntonisé.

Sortie pour casque d'écoute stéréophonique sur le panneau avant.

Prise pour tourne-disques stéréo, entrée et sortie pour magnétophone.

Haut parleurs électrodynamiques couplés à l'amplificateur pour un son superbe.

Ebénisterie en bois fini noyer.

DIMENSIONS:

Unité: H. 4" L. 15.3.4" P. 9"

Enceintes: H. 10" L. 8.1.4" P. 5"

MODELE 420

**\$ 127.87**

### STEREOS

AM-FM

Spécial

**\$ 287.87**

### STEREOS

Consol  
AM-FM

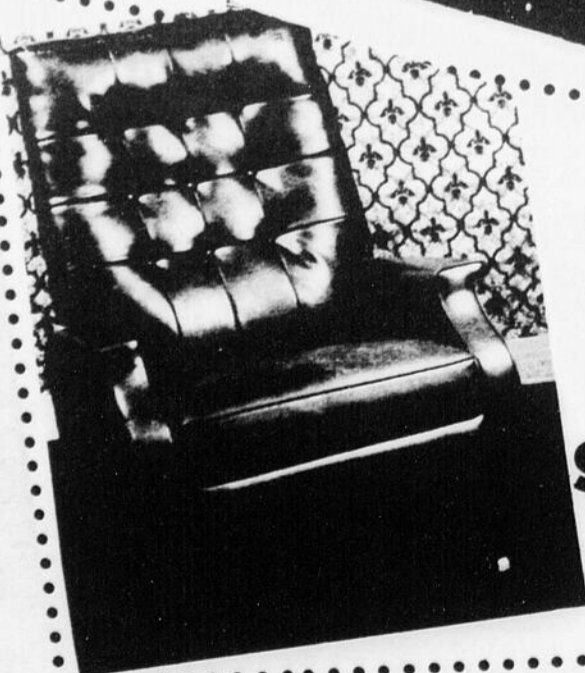
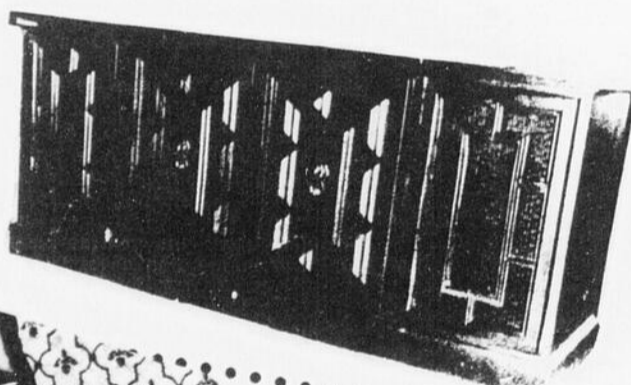

Fauteuil Berçante

Reclignante

Seulement

**\$ 67.87**

Futurs Mariés  
demandez nos Prix  
pour ameublement complet

### LAVEUSES

automatiques  
à compter de

**\$ 257.87**

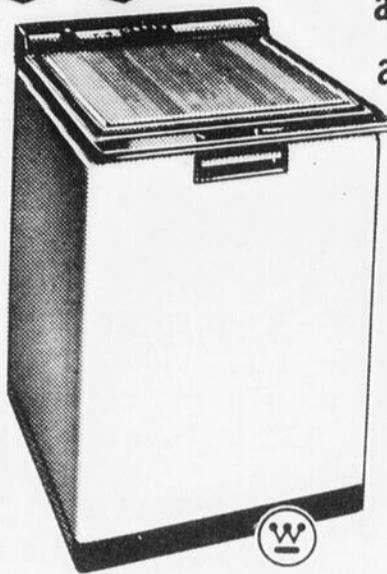

Lave-vaisselle "De Luxe"

**\$ 297.87**

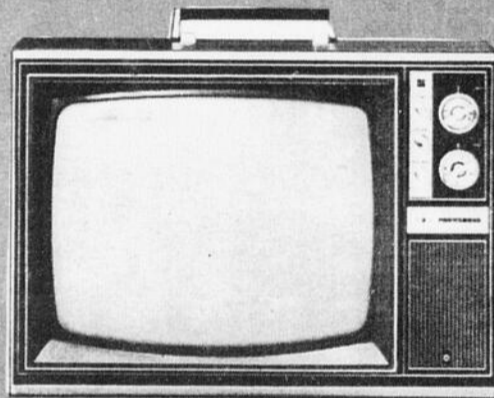

T-V. COULEUR 25"

ÉCRAN 25"  
PRIX À  
PARTIR  
DE

**\$ 497.**

### T.V. COULEUR

19" UF H  
COLOR LOK

Avec échange

**\$ 387.**

Service inclus

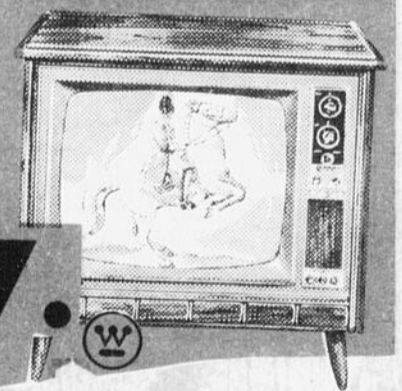

Pour un  
Service  
Courtois

- ★ Plan Mise de côté
- ★ Service rapide
- ★ Conditions faciles de paiement

