Pour Michel Dumont, une année placée sous le signe de la tendresse

♦Avec sa voix de Survenant, sa tête précocement grisonnante, on lui a fait jouer les hommes-rocs: M. le ministre, ou Gilbert Trudel des « Dames de Coeur ». Pourtant, c'est la tendresse et la vulnérabilité des hommes qu'il a décidé de montrer, avec Marc Grégoire, en écrivant le téléroman « Robert et compagnie ».

« Il y a beaucoup de tendresse dans les gars. Mais c'est caché derrière une espèce de mur de briques dit Michel Dumont. On leur a dit: Soyez des chefs. Les gars qui le sont pas se disent: Je dois être le seul de même. Je dois être un faible. »

Savoir dire sa peine

« Le féminisme les a tout fourrés les gars. On ne les a pas élevés comme ça. Il y a des gars qui disent à leur blonde: Dis-moi quoi faire. Je le sais pas. Ils se demandent comment faire plaisir, alors que la question, c'est pas de faire plaisir, mais de se regarder soi-même et d'être capable de dire: Aujourd'hui j'ai de la peine.

« Tu dis à un gars que t'as de la peine et il se cherche de l'ouvrage! Il se lève pour aller chercher de la bière... ou il va aux toilettes. Les gars sont pas capables en général de supporter ça...

« Au fond, il y a toujours une culpabilité, un manque de confiance qui sont cachés derrière le mur de briques. ça a l'air d'une solidité à toute épreuve. Mais ça ne l'est pas. »

Attention...Fragile

Pour Michel Dumont, l'année est placée sous le signe de la tendresse. Dans « Robert et compagnie », les auteurs vont amener, petit à petit, des hommes à révéler d'eux ce qu'ils ont de plus profond. En même temps, le comédien Michel Dumont va permettre au personnage de Gilbert Trudel (Des dames de coeur) de descendre de son piédestal et de vivre ses émotions.

« Dans M. le ministre, je n'exprimais pratiquement jamais cette vulnérabilité-là, raconte Michel Dumont. Mais dans la deuxième saison des Dames de Coeur, ça casse de partout, ça claque. Et Gilbert devient forcément plus attachant.

« Les invulnérables, on ne s'attache pas à eux. Ils ont l'air de se suffire à eux-mêmes. Gilbert est obligé d'apprendre comment vivre. Cette image là empêche les gens de venir vers lui. Mais quand y il a des vrais problèmes humains, il lui est difficile d'accepter de se rapprocher, de dire: J'ai de la peine. »

Qui est qui?

« Robert et compagnie » qu'on pourra voir à compter de mardi à Radio-Canada, c'est le travail commun de deux auteurs. Ils ont conçu ce projet ensemble. Ils développent ensemble le scénario et se partagent l'écriture des scènes. Nous sommes l'un pour l'autre le premier lecteur. »

Marc Grégoire comédien a joué l'attaché de presse dans « M. le ministre ». Ils ont adapté ensemble des pièces américaines. Michel Dumont a aussi signé de nombreux textes pour la télé: « Picotine », « Alexandre et le roi », « Psst Psst Aie là ».

On cherchera sans doute à accoler l'un ou l'autre personnage du quatuor Robert-Jean-Marc-Aimé-Virgil aux auteurs. « Ce serait faux de dire qu'il y en a un qui ressemble à Marc et l'autre à moi. » Il y a là dedans une part de Marc, une part de moi, et de gars qu'on a connus. Mais on leur a donné les qualités et défauts pour faire l'histoire qu'on voulait faire.

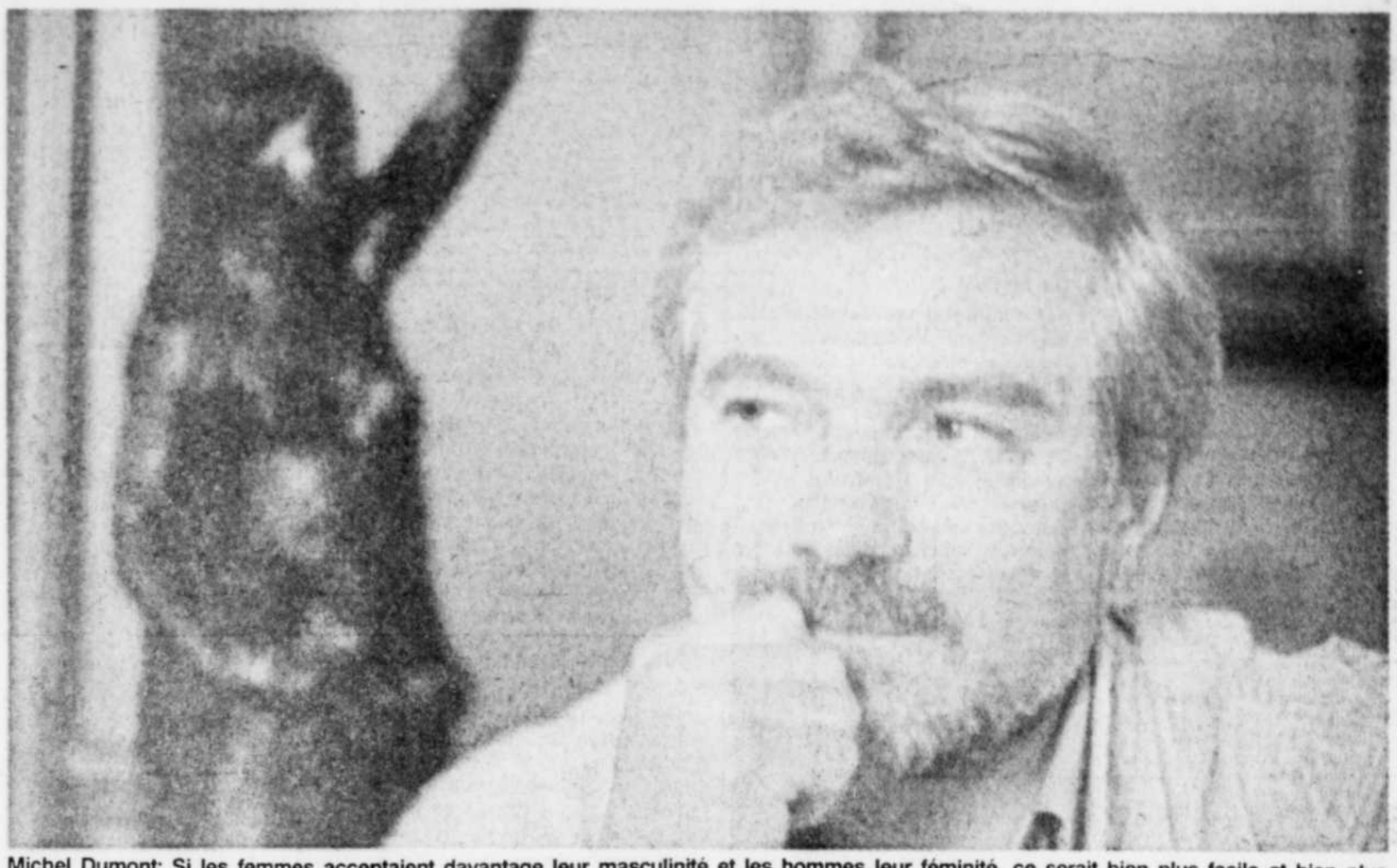

Michel Dumont: Si les femmes acceptaient davantage leur masculinité et les hommes leur féminité, ce serait bien plus facile et bien plus agréable.

« Jean-Marc (joué par Claude Michaud) a tendance à être grossier, caricatural pour masquer ce qu'il est. Je connais beaucoup de gars qui sont comme ça. Et Robert(Denis Bernard), est fin pour masquer les choses qui vont mal en lui. Ils cachent tous quelque chose. Ils ne pourront pas sortir de notre histoire, si ça dure trois ans, comme ils étaient au début.

Mais ces gars, qui maquillent leurs sentiments n'est-ce pas un peu aussi Michel Dumont quand il n'est plus ni l'auteur, ni le comédien? Il répond à la question en jouant à la cachette.

« Tous les êtres humains cachent quelque chose. C'est ça qui fait le mystère.

« Mais les gars et les femmes pourraient apprendre à être vulnérables, à dire ce qu'ils ont de plus faible. On n'ose pas souvent, parce que ça permet aux autres de nous accrocher, de nous manipuler et même de nous torturer...Surtout les gars, élevés à être des hommes, à ne pas pleurer, à être des invulnérables, des solides, à être les responsables de la famille. Avec tout ça, les gars se sont réveillés « fourrés ».

« Dans Robert et compagnie, il n'y a presque pas de mères. Les gars parlent de leur père. Il y a beaucoup de gars qui sont mal à l'aise au Québec, et règle générale, ça dépend souvent des pères qui leur ont donné l'image qu'il fallait avoir dans la vie, et ils se rendent compte qu'elle ne correspond pas à ce qu'ils sont. »

Un téléroman pour hommes?

« Les femmes suivent davantage les téléromans mais j'espère que les hommes vont le regarder aussi. Il y a de plus en plus d'hommes attentifs. C'est un peu comme dans les Dames de coeur. Il est question d'eux. Et on ne peut pas parler des hommes sans parler des femmes.

« Si les hommes et femmes réussissent un jour , les femmes à admettre ce qu'elle ont de masculin, les hommes ce qu'ils ont de féminin, ça va être bien plus facile et bien plus le fun.

« Et si ce monde pouvait juste admettre la tendresse. On ne parle pas des épais. Ya des gars et des filles qui sont épais dans la vie et qui ne changeront jamais...

« Mais écouter ce qu'il y a de tendre. Puis de le dire, puis écouter ce que l'autre a, essayer de le comprendre, ou de lui permettre d'essayer de le dire...Ca commence à se faire. Entre gars, on commence à jaser de choses qu'on ne se serait jamais dites il y a 20 ans pour ne pas révéler des faiblesses. »●

Festival de Los Angeles

La culture d'avant-garde au service de l'urbanisme

Notre journaliste Louis Tanguay revient de Los Angeles où il a assisté à la première du Cirque du Soleil au L.A. Festival., dont il a déjà rendu compte dans ces pages. Il présente aujourd'hui un reportage sur l'ensemble de ce festival et son impact sur la revitalisation du centre-ville.

♦LOS ANGELES — « Downtown » Los Angeles, 23 h, un beau soir de fin d'été. Les larges avenues sont presque désertes, même si le flot des voitures demeure incessant sur les « freeways » qui ceinturent le centre-ville et semblent ne relier entre elles que des villes de banlieue.

par Louis TANGUAY

Si la capitale américaine du divertissement s'amuse, c'est visiblement ailleurs que dans ce secteur où ont poussé, ces dernières années, d'orgueilleux immeubles administratifs et hôteliers.

A quelques coins de rue de là, dans ce qui a déjà été un prospère secteur commercial et manufacturier, un groupe d'une trentaine de sans-abri a transformé un trottoir de la Los Angeles Ave. en dortoir à ciel ouvert. Milieu peu rassurant s'il en est, tout près duquel est pourtant située la belle façade à colonnes du Los Angeles Theatre Center.

C'est aussi à quelques coins de rue de là que, sur un immense parc de stationnement, Le Cirque du Soleil a monté son chapiteau bleu et jaune et son village d'artistes très coloré, qui contraste avec la grisaille des entrepôts désaffectés et des immeubles locatifs délabrés qui l'entourent. Mais, sur le même terrain, on peut aussi voir une affiche annonçant la construction prochaine d'un ensemble de bureaux-condominiums.

Efforts

Des efforts sont déployés par différentes agences municipales pour changer cette double image d'un centre-ville sans animation et qui sert de refuge pour les misérux. L'une d'elles, la Community Redevelopment Agency, contribue pour presque 20 pour 100 ($1,000,000 sur un total de plus de $5,000,000) au budget du Los Angeles Festival qui se poursuit jusqu'au 3 octobre. Et cela, en reconnaissance de l'apport d'un tel événement à la revalorisation du centre-ville de Los Angeles et de celui de Hollywood.

Evidemment le centre de la « ville du cinéma » n'a pas un besoin aussi évident de redéveloppement, mais il existe, de part et d'autre du James A. Doolittle Theatre, des terrains inoccupés et des constructions délabrées, même si les trottoirs de la rue Vine sur laquelle se trouve cet établissement (qui est l'un des deux utilisés pour le festival à Hollywood) sont décorés d'étoiles de marbre rose tout comme celles du Hollywood Boulevard, marquées aux noms de vedettes comme Humphrey Bogart, Elizabeth Taylor, Frank Sinatra et Maurice Chevalier.

Si la CRA est un organisme public autonome, c'est le maire Tom Bradley lui-même qui, le soir de l'ouverture du festival, disait aux 1,500 invités que, pendant le gala présenté par le Cirque du Soleil, ils avaient probablement oublié qu'ils se trouvaient dans l'un des secteurs les plus défavorisés de la ville. Il les invitait à y revenir pour redécouvrir un centre-ville en évolution.

Le principal commanditaire du LA Festival, avec $2,000,000, est la Amateur Athletic Foundation qui administre le surplus financier généré par les jeux Olympiques de 1984. Mais sur le plan artistique, les décisions finales sont celles de Robert Fitzpatrick, qu'on décrit comme un homme jaloux de son indépendance, et un intellectuel tout autant qu'un promoteur fougueux.

Il perçoit les festivaliers comme des « explorateurs urbains » et la programmation a été bâtie en fonction de la population de la région de la Cité des Anges et non en fonction d'une clientèle touristique.

Lourde succession

En prenant la direction de cette biennale des arts, Robert Fitzpatrick savait que la tâche serait lourde puisqu'il avait disposé pour le Festival olympique des arts, d'un budget de $11,000,000. Il savait aussi qu'on avait taxé sa programmation d'élitisme.

Déterminé à faire différent et plus populaire (l'introduction du Cirque du Soleil en est une claire indication), il a cependant gardé pour principe d'amener dans sa ville des spectacles d'avant-garde.

L'inspiration allait lui venir d'événements comme celui d'Edimbourg, en Ecosse, et d'Avignon, en France, une ville où il a fait une partie de ses études.

S'il y a peu de musique au programme, c'est que les organisateurs trouvent que les Angelinos jouissent d'un choix assez complet en ce domaine, ne serait-ce que par les initiatives du Los Angeles Philharmonic Orchestra qui a notamment fait venir au Hollywood Bowl, cet été, l'Orchestre symphonique de Montréal.

L'éventail est cependant moins étendu en danse et en théâtre. C'est pourquoi par exemple, le Royal Dramatic Theatre de Suède vient présenter en première américaine à la fin du mois, ***Mlle Julie***, en langue suédoise et sous la direction d'Ingmar Bergman comme à la Quinzaine de théâtre de Québec en 1985. La pièce de résistance du côté du théâtre est cependant une grande épopée tirée de la lointaine culture hindoue et mise en scène par Peter Brook. ***The Mahabharata*** est une trilogie qui est présentée soit en trois soirées consécutives, soit en un long marathon de neuf heures.

En danse, l'accent a particulièrement été mis sur l'inattendu et l'innovation. Le premier spectacle présenté, en fin de semaine dernière, a été celui de la troupe britannique Michael Clark & Co.

Si la foule colorée rassemblée au James A. Doolittle Theatre a réagi fort bien à la sensualité et à l'humour véhiculés par le ballet ***Pure Pre-scenes***, la réaction a été plus mitigée pour la finale du ballet ***No Fire Escape in Hell***, une chorégraphie « post-punk » créée sur une rythmique très agressive.

On note un engouement marqué pour le travail des chorégraphes français avec la présence des troupes Monnier-Duroure, Le Ballet de l'Opéra de Lyon et la Compagnie Maguy Marin qui dansent chacune deux programmes différents. Une autre participation fort attendue est celle de la troupe montréalaise d'Edouard Lock, La La La Human Steps.

On compte aussi au programme une douzaine de concerts dont la moitié sont reliés au 75e anniversaire de naissance d'un artiste de Los Angeles qui a influencé la culture américaine dans plus d'un domaine, John Cage.

Choc culturel

Y a-t-il à Los Angeles un public assez vaste pour absorber en un mois 40 spectacles différents d'avant-garde? Robert Fitzpatrick soutient le pari que le public local n'a pas peur d'un choc culturel.

Si on considère que le prix moyen des billets atteint facilement les $30US, c'est une assurance qui pourrait faire rêver les organisateurs d'un autre festival de découvertes comme le Festival d'été de Québec, caractérisé par la gratuité de ses spectacles.

Il faut par ailleurs souligner que le L.A. Festival a contribué à la mise en place d'un événement parallèle appelé « Fringe Festival ». Il s'agit d'une série de 457 événements dispersés dans 220 lieux différents, des plages et des trottoirs aussi bien que des salles.

Il y a même une pianiste, Sandra Tsing Loh, qui, en fin de journée vendredi dernier, jouait ses compositions sur un grand piano à queue installé (avec amplification électrique) sur le toit d'un parc de stationnement à étages, à l'intention des automobilistes temporairement bloqués 30 m plus bas dans les embouteillages du « Harbour Freeway » qui a 14 voies de largeur à cet endroit.

Ha, Los Angeles et ses autoroutes !●

Le Royal Dramatic Theatre de Suède présente au Festival de Los Angeles la pièce « Mlle Julie » dans une mise en scène d'Ingmar Bergman, qu'on avait pu voir à Québec.

POUR SOULIGNER
L'OUVERTURE
DE LA SAISON AUTOMNALE,
LORRAINE GAGNÉ,
ANDRÉE BERA
ET HERMANCE G. NOËL
vous convient au vernissage
des plus récentes oeuvres
des artistes de la galerie

Le dimanche
13 septembre,
à 13:30 heures

L'Exposition se
poursuivra jusqu'au
27 septembre
inclusivement

galerie d'art
l'Ombelle
1480, rue Provancher
Cap-Rouge
Tél.: 658-8550

HEURES D'OUVERTURE:
Mercredi au dimanche de 13h30 à 17h00
Jeudi et vendredi de 19h00 à 21h00

Le Festival du film de Telluride

Snob, singulier mais combien agréable

♦Le Festival du film de Telluride, au Colorado, est sûrement le plus snob et le plus singulier des festivals du film, en plus d'être celui offrant le plus de problèmes de logistique. Il se tient chaque année au cours de la fin de semaine de la Fête du Travail, dans un environnement superbe.

André GUIMOND à HOLLYWOOD
collaboration spéciale

Telluride, une petite ville de 1,500 habitants, est située dans un endroit extraordinaire, dans les montagnes du Colorado, et le paysage est renversant. C'est pourtant dans ce «coin perdu» que se donne chaque année rendez-vous la faune des mordus de cinéma, les durs à cuire, les fanatiques de la pellicule qui ne craignent pas de visionner des films qu'on voit rarement dans les circuits commerciaux américains.

Juste pour s'y rendre, c'est déjà toute une expédition. On prend un avion jusqu'à Denver, puis un avion à hélices jusqu'à Montrose, pour ensuite se taper une heure et demie en autocar avant de finalement arriver à Telluride. Pour ceux qui manquent le dernier vol, cela veut dire sept heures de voiture de Denver à Telluride, pour y arriver de nuit.

Tout ça, pour attendre en ligne, pendant des heures, devant les salles de cinéma, sous la pluie et dans le froid, pour voir des films dans des conditions de projection difficiles et des salles peu confortables.

Un festival élitiste

Ce festival se veut élitiste, réunissant la crème des réalisateurs américains et étrangers et s'adressant d'abord aux critiques, experts, profs de cinéma et aux artisans du milieu de l'industrie cinématographique. À Telluride, la programmation n'est annoncée qu'à l'ouverture, et les programmes eux-mêmes ne sont distribués qu'à la toute dernière minute. Les participants s'en remettent pieds et poings liés aux organisateurs et directeurs du festival, Stella et Bill Pence.

Les directeurs du Festival, Stella et Bill Pence

Des gens, qui, à Los Angeles, hurleraient si les copies n'étaient pas tirées du négatif original, voient des films dans un gymnase transformé en salle de cinéma, endurent des copies de travail sans sous-titres avec un traducteur sur place qui noie la bande sonore.

C'est aussi un festival avec certaines prétentions intellectuelles, avec des séminaires où l'on discute de sujets un peu obscurs en versant des contributions variant de $250 à $750US. On écrit même le montant de la contribution sur votre carte d'identité, à côté de votre photo.

Célébration du cinéma

Mais si l'on a un brin d'humour, le festival devient très agréable et demeure une grande célébration du cinéma.

Les problèmes techniques et les difficultés contribuent à briser le caractère formel des relations quotidiennes qu'entretiennent généralement les gens du milieu à Hollywood et à créer une atmosphère de familiarité. Les spectateurs semblent presque aimer les longues files d'attente qui leur donnent l'occasion de rencontrer des gens et d'échanger sur les films vus ou à voir.

Les gens dépourvus de laissez-passer peuvent finalement se procurer des billets à $3 et $5, s'il y a des sièges libres. Il y a des présentations gratuites dans un cinéma en plein air.

L'isolement de la ville a pour bon effet d'extirper les participants de leur habitat normal, de leur téléphone, et les forcent à se concentrer sur le festival. La beauté et la majesté du paysage contribuent aussi à créer cette atmosphère décontractée. On échange vite son costume yuppie de Beverly Hills pour un blue-jeans et des bottines de marche pour revenir tout heureux, les joues rouges, d'une grande promenade en forêt.

En tant que journaliste, on fait ses interviews tout simplement, au hasard de rencontres dans les cafés et restaurants locaux. La formule semble finalement fonctionner, satisfaire tout le monde, et le festival est de plus en plus populaire d'année en année.

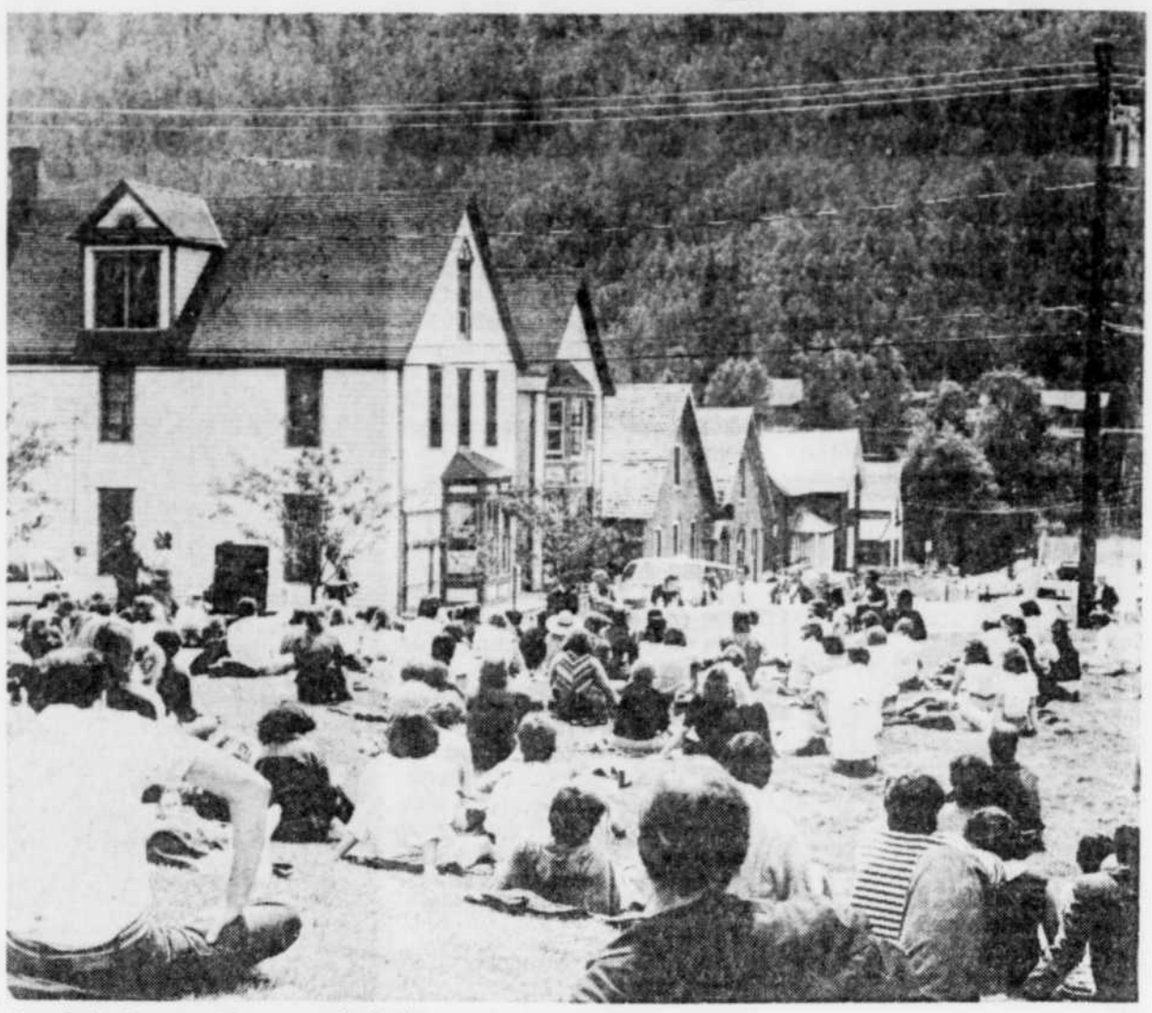

Un séminaire en pleine rue principale

Les événements les plus marquants du festival de cette année étaient certainement les présentations de films importants en présence de leurs réalisateurs: Louis Malle avec son nouveau film, ***Au revoir les enfants***, qui lui a mérité les acclamations de la salle; Barbet Schroeder avec ***Barfly;*** Andrei Konchalovsky avec ***Shy People;*** Lindsay Anderson avec ***The Whales of August,*** un film avec Bette Davis et Lillian Gish.

On offrait trois hommages importants à des réalisateurs: Stephen Frears avec un programme d'extraits de ses films comme ***Prick Up Your Ears*** et ***My Beautiful Laudette***; Tenghiz Abuladze, un réalisateur russe, avec ***Repentance;*** et Don Diegel, un réalisateur américain, avec des extraits de plusieurs de ses films avec Clint Eastwood.●

Lucas «rides again»

Lucasfilm et Metro-Goldwin Mayer ont joint leurs forces pour produire ***Willow***, un film réalisé par Ron Howard (***Cocoon***). On a déjà commencé le tournage à Londres. Basé sur une histoire de George Lucas, ***Willow*** est un film d'aventures et de fantaisie dont les événements se déroulent il y a très longtemps dans un univers mythique. Le film devrait nous arriver l'été prochain.

De plus Lucasfilm produit ***Tucker***, le nouveau film de Francis Coppola. C'est la première collaboration de Lucas et Coppola depuis ***American Graffiti***. ***Tucker*** raconte la véritable histoire de Preston Tucker, un designer d'automobiles qui doit surmonter des obstacles extraordinaires pour réaliser ses ambitions. Le film sera distribué par Paramount l'été prochain.

Crocodile Dundee II

Bien oui! Il fallait s'y attendre. ***Crocodile Dundee II*** est en train d'être tourné en Australie en ce moment et sera aussi distribué l'été prochain. Le film met toujours en vedette Paul Hogan, qui a aussi écrit le scénario. Linda Kozlowfki y reprend son rôle de la journaliste américaine dont Dundee devient amoureux. On rapporte que le premier ***Crocodile Dundee*** a été le film qui a fait le plus de recettes à travers le monde en 1986, surpassant ***Top Gun***.

«Drôles d'espions»: hilarant!

♦Après avoir vu au cinéma le prétentieux *Tuer n'est pas jouer*, le dernier James Bond qui fait d'une histoire d'espionnage USA-URSS une histoire drôle mais bien malgré son metteur en scène, détendez-vous vraiment, passez du ridicule au rire, en regardant chez vous, sur le même thème, l'hilarant *Drôles d'espions*, version française de *Spies like us*.

« Mission »: un rôle à la hauteur de Robert de Niro

Cette comédie de 1985, sans être géniale (mais qui, hormis Charlot, fait rire avec génie, je vous le demande?) contient la plupart des ingrédients essentiels à la réussite de ce genre de *divertimento*: un sujet supposément sérieux, un traitement assurément irrespectueux et une bonne dose de débilité calculée.

Pour lancer les Russes sur une fausse piste et couvrir ainsi une opération d'espionnage, les Américains ont l'idée d'expédier là-bas deux faux espions, des sacrifiés à la Cause de la Guerre des étoiles, bref de la chair à fusée. On les veut les plus idiots possible, afin qu'ils ne voient pas le gros fil blanc dont est cousue cette courte-pointe politico-militaire. Et c'est là que Chevy Chase et Dan Akroyd font fureur.

Nota: on n'échappe pas au coup de charme entre une belle communiste et un fringant capitaliste. Depuis Ninotchka, la séduisante Russe incarnée par Greta Garbo en 1939, les Américains adorent faire rire en reproduisant, mine de rien, le rapport de domination homme-femme dans les relations Ouest-Est. Il faut croire que le communisme parait moins intraitable lorsqu'il est en jupon...

Duel

Un des premiers films de Steven Spielberg, et un vrai classique. L'art de faire un excellent film avec presque pas d'argent. Un seul acteur, Dennis Weaver, pas bien connu alors, donc pas cher. En vérité, les deux rôles principaux sont tenus par... des machines, et il ne s'agit pas de transformeurs! Un automobiliste comme vous et moi est poursuivi par un énorme camion. Le plus fort, c'est que ce mastodonte de la route n'a pas de conducteur! Dès 1972, Spielberg faisait la démonstration de son talent peu commun, celui de nous faire accepter des trucs pas possibles. L'un des plus terribles thrillers des temps modernes!

Mission

Avec ce film britannique de Roland Joffé, avec Robert de Niro, c'est une nouvelle mode que l'on inaugure dans nos clubs vidéos: la version française arrive en même temps que l'américaine. Comme ça, tout le monde est satisfait: ceux qui ne comprennent pas l'anglais et ceux qui ne souffrent pas le doublage.

Au XVIIIe siècle, en Amérique du Sud, au temps de la colonisation espagnole, un missionnaire et un marchand d'esclaves s'opposent l'un à l'autre avant d'en venir à unir leurs efforts. Poème grandiose sur la condition religieuse humaine. Un rôle à la hauteur de Robert de Niro.●

«Les Incorruptibles»: une gageure réussie

♦DEAUVILLE (France) (AFP) - Lentement la poussette descend le grand escalier. Tout autour, des cris, des coups de feu : la scène est célèbre, le film aussi. Pourtant, il ne s'agit pas du chef-d'oeuvre d'Eisenstein, mais du dernier film de Brian de Palma, « Les Incorruptibles », présenté vendredi au festival de Deauville (côte ouest de la France) après avoir fait courir toute l'Amérique.

« Je n'avais plus d'argent pour faire autre chose » : c'est ainsi que Brian de Palma a expliqué vendredi à quelques journalistes son audacieux emprunt au « Cuirassé Potemkine ». « Il nous fallait une scène de bataille dans la gare de Chicago entre Ness et la mafia, et nous ne pouvions même plus louer un train. Tout ce qui nous restait, c'était cet escalier... »

Tourner, vingt ans après la célèbre série télévisée, une nouvelle version de la vie d'Eliot Ness, même avec Robert de Niro en Al Capone, Kevin Costner dans le rôle du super-flic et Sean Connery en fidèle représentant de l'ordre, pouvait sembler une gageure.

L'histoire est la même : dans le Chicago des années 30, en pleine prohibition, un jeune policier décide d'en finir avec la toute-puissance d'un gangster, Al Capone, qui « tient » la ville grâce au commerce de l'alcool. Mauvais garçons, flics et officiels véreux s'opposent dans le sang à la petite bande menée par Ness, qui finira par faire « tomber » Capone pour fraude fiscale.

« Les incorruptibles » a « fait un malheur » au box-office américain de l'été: plus de 72 millions de dollars de recettes. Mais le succès ne tourne pas la tête à Brian de Palma, qui a aussi connu l'échec. « J'ai été « mort » plusieurs fois et plusieurs fois je suis revenu des morts, dit-il. Je suis en vie aujourd'hui, je peux être fini à nouveau demain. Alors, autant faire des films que j'aime... »

ART'UALITÉ

Harvey et Simard à Rimouski

Jusqu'au 20 septembre, la galerie Bernard Larocque (186 Notre-Dame Est, Rimouski) présente ***Rêve, musique et fantaisie 87.*** Cette exposition rassemble les peintres autodidactes Mo Harvey et Benoit Simard, qui ont comme dénominateur commun un goût prononcé pour les personnages. Ces derniers sont interprétés avec force couleur et fantaisie.

À l'occasion du vernissage, qui débutera à 13h30, les artistes dévoileront les tableaux un à un, y apportant des commentaires quant à l'origine, l'inspiration, le thème ou la facture. La galerie sera ouverte tous les jours de 13h à 22h.

«Primaires» de Guaitan Lacroix

La galerie d'Auteuil (1316 rue Maguire à Sillery) présente jusqu'au 7 octobre les sculptures, huiles et oeuvres sur papier de Guaitan Lacroix. Ces pièces récentes, sous le thème de ***Primaires***, prolongent la recherche des ***Fragments texturaux***, exposée en 86. Etabli à Inverness, Lacroix décrit son projet actuel comme étant de rejoindre « à travers la texture-matière, des échos de l'élémentaire, des résonances *primaires* qui habitent le visible ».

Le vernissage a lieu cet après-midi, à 14h.

Sculptures et dessins de Sato

C'est par une exposition de sculptures et dessins de Shokichi Sato que la galerie Zanettin (28 Côte de la Montagne, à Québec) reprend ses activités automnales. Né en 1937 à Katimé au Japon, Sato est maintenant citoyen canadien. Il a été l'élève du maître statuaire A.M. Montagutelli, ancien professeur des beaux-arts à Paris, qui lui a enseigné la technique du bronze coulé appelée « technique de la cire perdue ».

Depuis 13 ans, Sato expose à Québec et à Montréal. Inspiré par le modèle vivant, ce sculpteur tente d'évoquer, avec sensibilité, le mouvement de son sujet. Son exposition à la galerie Zanettin se poursuivra jusqu'au 27 septembre.

Jocelyn Garneau

Jusqu'au 30 novembre, le peintre Jocelyn Magella Garneau exposera ses oeuvres dans l'atrium du palais de justice de Québec, boul. Jean-Lesage. Diplômé de l'École des beaux-arts de Québec et de l'université Laval, cet artiste a enseigné à la Commission scolaire Mingan et à la Commission des écoles catholiques de Québec. Garneau a par ailleurs exposé à quelques reprises dans la capitale (dont dans des banques et des cafés-restaurants). Son exposition au palais de justice comprend des paysages, des portraits, des natures mortes, des oiseaux ainsi que des copies de grands maîtres.

Simply Red lance à Québec sa tournée canadienne

♦Le groupe Simply Red va entreprendre, le 18 septembre prochain à la Salle Albert-Rousseau, sa nouvelle tournée canadienne. Simply Red en sera alors à sa toute première visite en notre ville.

par Michel Bilodeau
(Collaboration spéciale)

Cette formation, originaire de Manchester en Angleterre, doit arriver à Québec quelques jours avant le début de la tournée, histoire de répéter un peu avant de prendre la route.

Pourtant, ce ne sont pas les occasions de jouer qui manquent. Le groupe doit terminer sous peu une tournée qui l'a mené au Japon, en Nouvelle-Zélande et en Australie. C'est que le Simply Red veut être fin prêt.

« Le Canada est important pour nous. A l'exception de l'Angleterre, c'est le premier pays a avoir chaleureusement accueilli notre musique. Nous voulons vraiment que tout soit impeccable », explique le batteur Chris Joyce lors d'une entrevue qu'il accorde au SOLEIL directement d'Australie.

Révélé l'année dernière grâce aux pièces ***Money Too Tight To Mention*** et, bien sûr, ***Holding Back The Years***, Simply Red n'a cessé depuis de se rallier de nouveaux supporteurs.

Son second microsillon, ***Men and Women*** est venu confirmer le potentiel de ce groupe et démontré que Simply Red ne fait pas partie de ces formations éphémères qui disparaissent après avoir réussi à placer une pièce dans les palmarès .

Contrôle de la réalisation.

Si l'on en croit le claviériste Fritz McIntyre, cela n'est vraiment qu'un début pour Simply Red.

« Dans un sens, ***Men and Women*** est plus représentatif que notre premier microsillon ***Picture Book***. Le groupe a beaucoup maturé. Nous avons une meilleure idée de ce que nous voulons. En studio, nous avons appris à trouver le son recherché. A mon avis, notre prochain 33-tours sera décisif », estime Fritz McIntyre.

Il faut dire que le groupe est allé à la bonne école puisque la réalisation de ***Men and Women*** a été signé par le regretté Alex Sadkin. Ce réalisateur britannique , décédé à la du mois de juillet à la suite d'un accident de voiture, a collaboré avec les Talking Heads (***Speaking In Tongues***), Duran Duran (***Seven and The Ragged Tiger***), et Robbie Nevil.

« Nous avons énormément appris avec Alex. Ce n'était pas le style de réalisateur à ne pas partager ses connaissances. Bien au contraire. Son aide a été inestimable lors des sessions de ***Men and Women***», souligne Fritz McIntyre.

Nouvelle collaboration

Un peu plus tôt cette année, Simply Red a profité de son passage aux Etats-Unis pour renouveler , au niveau de la composition, son association avec Lamont Dozier.

Ce dernier, seul ou avec les frères Eddie et Brian Holland, a pondu au début des années 60 une série de succès pour des artistes de la maison Tamla Motown, notamment ***You Can't Hurry Love*** (repris par Phil Collins), ou ***You Keep Me Hangin' On*** interprétés par The Supremes.

De la première rencontre, en 1986, du chanteur Mick Hucknall et de Lamont Dozier ont résulté les chansons ***Infidelity*** et ***Suffer***, qui figurent toutes deux sur ***Men and Women*** .

« Pour Mick c'est un vieux rêve qui se réalise. Il travaille en association avec un des maîtres de la chanson soul. Ces nouvelles chansons vont apparaître sur le prochain microsillon », confirme Chris Joyce.

Un microsillon que Simply Red est , soit dit en passant, en train de composer sur la route.

« Beaucoup de groupes trouvent cela difficile mais ce n'est pas notre cas. Nous mettons nos nouvelles compositions en place lors de test de son ou de répétitions. Lorsque nous allons entrer en studio au début de l'année nous allons déjà avoir une bonne idée de ce que va avoir l'air ce disque », de conclure Fritz McIntyre.●

Les membres du groupe Simply Red: à l'avant-plan, Tim Kellett et Mick Hucknall; à l'arrière-plan, Chris Joyce, Fritz McIntyre, Sylvan Richardson et Tony Bowers.

Peter Tosh assassiné

♦KINGSTON (AFP) — Le chanteur de reggae jamaicain Peter Tosh a été tué par balles vendredi soir par des malfaiteurs à son domicile de Kingston, a confirmé hier la police dans la capitale de la Jamaïque. La police a également confirmé qu'un autre homme a été tué et que cinq personnes, dont l'épouse de Peter Tosh, ont été hospitalisées. Les assaillants ont ouvert le feu lorsque le chanteur et ses amis ont refusé de leur remettre de l'argent, selon la même source. Les meurtriers ont pris la fuite en moto après avoir pillé la maison, a encore indiqué la police.

Peter Tosh, 42 ans, était l'un des membres fondateurs, avec Bob Marley, du célèbre groupe des Wailers, qui devait populariser une forme de musique originale, le reggae. Il était une des figures les plus marquantes du reggae jamaïcain.

38,000 fans pour Jackson

TOKYO (AP) — Trente-huit mille « fans » ont applaudi frénétiquement samedi soir le chanteur américain Michael Jackson, qui donnait un concert au stade Korakuen de Tokyo. Le chanteur, qui ne s'était plus produit au pays du Soleil levant depuis quatre ans, avait préparé un spectacle qui donnait une large part aux effets spéciaux les plus extravagants. La foule a crié des centaines de fois son nom, avec la prononciation japonaise: « Makeru ».

Dylan passe à l'Est

BERLIN-OUEST (AFP) — Un concert que Bob Dylan devait donner le 17 septembre à Berlin-Ouest a été transféré à Berlin-Est, en raison de la trop faible affluence prévue à l'Ouest, a-t-on appris vendredi auprès de l'agence de concerts « Concert Concept » à Berlin-Ouest. Selon l'agence, Berlin-Est a demandé aux impresarios britanniques du chanteur s'il ne serait pas possible que Dylan vienne se produire au Treptower Park, dans la partie orientale de la ville divisée, où il y a quelques semaines le groupe britannique Barclay James Harvest avait attiré 45,000 spectateurs. Deux éléments ont emporté la décision de transfert: le chanteur américain, aujourd'hui âgé de 46 ans, a déjà joué deux fois à Berlin-Ouest, en 1978 et 1984. Les 22,000 places prévues pour le concert à Berlin-Ouest étaient loin d'être toutes achetées et les organisateurs craignaient que le concert ne soit un échec.

Des redevances

MISSISSAUGA, Ont. (PC) — Les disc-jockeys canadiens faisant jouer des enregistrements maisons de disques ou cassettes lors de soirées de danse vont sous peu devoir payer une redevance aux compagnies d'enregistrement, a fait savoir un porte-parole de l'Association canadienne des disc-jockeys. Les sociétés d'enregistrement s'inquiètent des profits dont elles sont privées lorsqu'un disc-jockey achète un disque et en fait plusieurs copies que lui et ses collègues passent ensuite lors de soirées. Les disc-jockeys faisant jouer les enregistrements originaux, qu'il s'agisse de disques, de cassettes ou de disques compacts, ne seront pas contraints de payer la redevance. Jusqu'à présent, la duplication constituait une violation des lois canadiennes sur le copyright. L'entente finale entre les deux associations devrait être entérinée le 21 septembre.●

Trois trophées pour Peter Gabriel

♦UNIVERSAL CITY, Californie (AP) - Le vidéo-clip hypercinétique « Sledgehammer », de Peter Gabriel, a raflé, vendredi soir, trois des trophées décernés à l'occasion de la soirée des Music Television Awards.

Le vidéo-clip qui met à profit l'utilisation d'images saccadées de Peter Gabriel, accompagnées d'autres séquences animées, a mérité le prix du vidéo de la **meilleure vedette masculine,** celui de la meilleure performance générale et celui utilisant la meilleure création technique visuelle.

Le prix du vidéo mettant en vedette la **meilleure découverte artistique** est allé au groupe australo-néo-zélandais Crowded House interprétant « Don't Dream It's Over », pendant que le groupe de rock heavy metal Bon Jovi remportait le prix du vidéo montrant la **meilleure performance sur scène,** avec « Livin' On A Prayer ».

Pour sa part, Janet Jackson, avec « Nasty », a coiffé la couronne de lauriers pour ce qui est de la **meilleure chorégraphie** tandis que Madonna s'est accaparée du prix du **meilleur vidéo-clip** mettant en vedette une femme; ce prix, elle l'a gagné avec sa pièce controversée « Papa Don't Preach » qui raconte l'histoire d'une fille célibataire qui décide de ne pas se faire avorter et de rendre à terme son enfant.

En plus de mériter trois des trophées décernés lors d'un spectacle de trois heures sur le réseau MTV, Peter Gabriel a eu l'honneur d'être en nomination à huit autres occasions. La vedette n'était cependant pas présente pour recevoir ses trophées.●

2e SEM. Jeux d'Amour en Ascenseur — 18 ANS ADULTES — ÉCHANGES de FEMMES pour le WEEK-END — 252, St-Joseph est — Dès 13h35 MIDI-MINUIT

CINÉMAS CINEPLEX ODEON
UN ZOO LA NUIT — 14 ans — PLACE CHAREST
Le frère ANDRÉ — G — PLACE CHAREST — CINÉMA ST-GEORGES
L'AMI DE MON AMIE — PRIX DU FESTIVAL ET DU JURY '87 MONTRÉAL — PLACE CHAREST
GOOD MORNING BABILONIA — G — PLACE CHAREST
NEL HARRIS JOHN CANDY RICK MORANIS — LA FOLLE HISTOIRE DE L'ESPACE — G — PLACE CHAREST — CINÉMA LIDO
Le Grand Chemin — 14 ans — PLACE CHAREST
JAMES BOND 007 — TUER N'EST PAS JOUER — G — PLACE CHAREST
Vous adorerez le dernier chef-d'oeuvre produit par Steven Spielberg... L'INTER ESPACE — G — PLACE CHAREST
ROBOCOP — 14 ans — VERSION FRANÇAISE — LE PARIS — CINÉMA ST-GEORGES
LES SORCIÈRES d'EASTWICK — G — LE PARIS
Psychose Infernale — 18 ans — Nous vous conseillons de ne pas voir ce film seul. — LE PARIS
SCHWARZENEGGER L.E. PRÉDATEUR — 14 ans — CINÉMA LIDO
MICHAEL J. FOX — LE SECRET DE MON SUCCÈS — G — VERSION FRANÇAISE — CANARDIÈRE

Offrez-vous une VRAIE SORTIE
"UN SUSPENSE EXCITANT ET BIEN MENÉ..." — Montréal Express, CBF - Francine Grimaldi — 14 ans
RICHARD DREYFUSS EMILIO ESTEVEZ
STAKEOUT
VERSION ORIGINALE — STE-FOY 2500 Boul LAURIER 656-0592 — 13h30, 16h00, 18h30, 21h00.
"LES RIRES FUSENT EN CASCADE DURANT TOUTE LA REPRÉSENTATION." — San Francisco Chronicle, Mick LaSalla — G
LA POLULARITÉ PEUT TOUJOURS S'ACHETER, MAIS PAS L'AMOUR
CAN'T BUY ME LOVE
Version originale — STE-FOY 2500 Boul LAURIER 656-0592 — 13h10, 15h15, 17h20, 19h25, 21h30.

GRAND PRIX DU FESTIVAL DE PARIS DU FILM FANTASTIQUE 1987 — 14 ans
L'OPÉRA DE LA TERREUR 2 — VF de EVIL DEAD 2 — PRIX DU PUBLIC — PRIX D'INTERPRÉTATION MASCULINE BRUCE CAMPBELL
GALERIES de la CAPITALE 5401 Boul des GALERIES 628-2455 — Dim. et Mar.: 13h30, 15h30, 17h30, 19h30, 21h30. Lun.: 19h30 et 21h30.
SUPERMAN IV — G — VERSION ORIGINALE — GALERIES de la CAPITALE 5401 Boul des GALERIES 628-2455 — Dim. et Mar.: 13h30, 15h30, 17h30, 19h30, 21h30.
Le Flic de BEVERLY HILLS 2 — G — v.f. de Beverly Hills Cop II — Dim. et Mar.: 12h45, 14h50, 17h00, 19h05, 21h15. — GALERIES de la CAPITALE 5401 Boul des GALERIES 628-2455
ELIOT NESS vs AL CAPONE — LES INCORRUPTIBLES — 14 ans — Version Française de "THE UNTOUCHABLES" — GALERIES de la CAPITALE 5401 Boul des GALERIES 628-2455 — Dim. et Mar.: 13h30, 16h00, 18h30, 21h00.
La pire des guerres. Les hommes à leur meilleur. HAMBURGER HILL — 14 ans — VERSION ORIGINALE — STE-FOY 2500 Boul LAURIER 656-0592 — 12h35, 14h40, 16h50, 19h00, 21h15.
LA BAMBA — G — Version originale — 12h30, 14h40, 16h50, 19h00, 21h10. — PLACE QUÉBEC 5 PLACE QUÉBEC 525-4524
RÉPERTOIRE — Dimanche 13 sept.
12h30 Manon des sources
14h45 Radio Days
16h45 Chambre avec Vue
19h15 L'Homme renversé
21h30 Dernier tango à Paris
PLACE QUÉBEC répertoire — 5 PLACE QUÉBEC 525 4524

LES ARTS ET SPECTACLES

La nouvelle danse s'empare de Montréal

♦Aux années impaires, Montréal devient un carrefour... hors pair de la danse d'après-demain. Le Festival international de nouvelle danse change la métropole en mecque, du 16 au 27 septembre, avec la présence de danseurs français, américains, japonais, allemands et québécois (non les moindres). En plus, avec le début de la comédie musicale *Cats*, le 23 au Saint-Denis, c'est tout Montréal qui bouge.

par Régis TREMBLAY

Alors que le Festival de 1985 était à l'heure allemande, avec la géniale et imitée Pina Bausch, la présentation de 1987 est dominée par les Français et les Japonais.

«*La France mène la danse!*», crie-t-on sur les toits de la Place des Arts, du Spectrum, de l'Auditorium Marie Gérin-Lajoie et du Complexe sportif Claude-Robillard, où se produiront quatre grandes troupes françaises: ***Astrakan, D.C.A.***, le ***Groupe Emile Dubois*** et ***Monnier-Duroure***.

«La France est le pays européen où ça bouge le plus, c'est le cas de le dire! Nous réparons ainsi la grave lacune du festival de 1985, où les Français étaient absents», déclare la directrice du Festival de nouvelle danse, Chantal Pontbriand, dans une entrevue téléphonique.

«Nous n'avions que l'embarras du choix, parmi une quinzaine de troupes françaises de fort calibre, ajoute-t-elle. Mais nous ne pouvions pas ne pas inviter ***Monnier-Duroure***, ce tandem, Mathilde et Jean-François, qui a connu la consécration dès ses premières chorégraphies, et le ***Groupe Emile Dubois***, créé en 1979, qui connait également un démarrage fulgurant. Il faut voir aussi ***D.C.A.*** de Philippe Decouflé et ***Astrakan*** de Daniel Larrieu!»

Le buto, de Montréal à Québec

La troupe de buto la plus célèbre, ***Sankai Juku***, dominera les trois derniers jours du Festival, les 25, 26 et 27, à la Place des Arts, avant d'arriver au Grand Théâtre de Québec, le 28, pour un spectacle unique, dans tous les sens du mot.

Chantal Pontbriand m'informe qu'il faut vite réserver ses billets pour le spectacle ***Armitage Ballet***, de l'Américaine Karole Armitage, à la Place des Arts, les 17 et 18. On la surnomme *la Princesse Punk*, à cause de ses influences rock. A voir et à entendre.

Pour finir par le commencement, l'ouverture du festival, au Théâtre du Nouveau Monde, le 16, présentera une autre grand nom de la scène internationale: ***La La La Human Steps***, de Montréal P.Q.! A preuve, la petite révolution sur pattes d'Edouard Lock part tout de suite après pour Los Angeles, qui l'attend impatiemment.

«De justesse, ouf! Lock nous offre la première mondiale de son tout nouveau spectacle, et j'en suis très fière!», s'exclame Chantal Pontbriand.

Du 16 au 27 septembre, le Festival de nouvelle danse de Montréal bouge à l'heure française, notamment avec le Groupe Emile Dubois.

Consultant sa calculatrice à énergie solaire, la *grande sorcière* du festival (si vous avez un meilleur équivalent féminin de *grand manitou*, faites-le moi savoir) m'indique qu'à l'exemple de 1985, l'événement de cette année «arrivera kif-kif», grâce à des subventions de $450,000 de tous les paliers de gouvernement et à $100,000 puisés dans le secteur privé. C'est autant d'argent que pour toute l'année de Danse-Partout...

On peut se procurer des billets à tous les comptoirs Ticketron ou en se présentant au Spectrum de Montréal, au 318 rue Sainte-Catherine ouest. On peut aussi obtenir des informations sur le programme en appelant au (514) 871-1881.●

OÙ ALLER À QUÉBEC

Faire parvenir vos communiqués à: Lise GIGUÈRE, journal LE SOLEIL, C.P. 1547, 390, St-Vallier est, Québec, G1K 7J6. Tél.: 647-3489.

CINÉMA

La classification des films est établie par l'Office des communications sociales. Voici le barème d'appréciation des films qui sont présentement projetés sur les écrans dans les cinémas de Québec et de la Rive-Sud.

- Les chiffres réfèrent à la valeur artistique de l'oeuvre: (1) chef-d'oeuvre; (2) remarquable; (3) très bon; (4) bon; (5) moyen; (6) médiocre; (7) minable.

- Les appréciations des films sont établies sur les copies présentées dans la province de Québec.

CANARDIERE (Galeries Canardière, 661-8575). **Le secret de mon succès (4)** Dim. 13h15, 17h10, 21h10. **Harry et les Henderson (4)** Dim. 15h15, 19h15. G. Prix d'entrée: $5.50; $4.75 14-17 ans; $3. moins de 14 ans et pour les 65 ans et plus.

CINEPLEX CHAREST (coin du Pont et boul. Charest, 529-9745). **Cinéma 1: Un zoo la nuit (3)** 12h, 14h20, 16h40, 19h15, 21h45. 14 ans. **Cinéma 2: L'ami de mon amie (-)** 12h15, 14h25, 16h35, 19h, 21h15. G. **Cinéma 3: Le frère André (3)** 13h45, 15h45, 17h40, 19h45, 21h45. G. **Cinéma 4: Good morning Babylonia (-)** 13h, 16h, 19h25, 21h50. G. **Cinéma 5: La folle histoire de l'espace (5)** 12h45, 14h50, 16h55, 19h15, 21h30. G. **Cinéma 6: Le grand chemin (4)** 14h, 16h30, 19h10, 21h30. 14 ans. **Cinéma 7: Inter Espace (4)** 13h55, 16h40, 19h30, 21h50. G. **Cinéma 8: Tuer n'est pas jouer (4)** 13h15, 16h15, 19h00, 21h35. G. Prix d'entrée: $6.; $5.50 étudiants 14-17. $3. âge d'or et enfants moins de 14 ans. **N.B.: Il est possible de se procurer ses billets à l'avance, la journée même de la représentation à laquelle vous désirez assister.**

CLAP (2360 Chemin Sainte-Foy, 653-3750) **Mission (3)** Dim. 12h45, 17h15. G. **Prick Up Your Ears (-)** Dim. 13h, 16h45. 14 ans. **Mosquito Coast (4)** Dim. 15h, 19h30. G. **Thérese (2)** Dim. 15h. G. ★ **Le grand chemin (4)** Dim. 19h. G. **Matter of Heart (-)** Dim. 21h. 14 ans. **Sid et Nancy (5)** Dim. 21h45. 14 ans. Prix d'entrée: $4.; $2.50 50 ans et plus et moins de 14 ans.

GALERIES DE LA CAPITALE (5401 des Galeries, 628-2455). **Salle 1: Superman IV (6)** v.o.a. Dim. 13h30, 15h30, 17h30, 19h30, 21h30. G. **Salle 2: Les Incorruptibles (3)** Dim. 13h30, 16h, 18h30, 21h. 14 ans. **Salle 3: L'opéra de la terreur no 2 (5)** Dim. 13h30, 15h30, 17h30, 19h30, 21h30. 14 ans. **Salle 4: Le flic de Beverly Hills no 2 (4)** Dim. 12h45, 14h50, 17h, 19h05, 21h15. G. Prix d'entrée $6.; $5.50 14-17 ans; $3 enfants et âge d'or avec carte des cinémas Unis.

LIDO (Lévis 837-0234).**Salle 1: La folle histoire de l'espace (5)** Dim.: 13h30, 19h30, 21h15. G. **Salle 2: Mannequin (5)** Dim: 13h30, 19h30. **Le prédateur (5)** Dim. 15h10, 21h10. 14 ans.

MIDI-MINUIT (252 rue Saint-Joseph est, 522-2828) **Jeu d'amour en ascenseur (-)** 13h35, 16h10, 18h50, 21h25. **Echange de femmes pour le week end (-)** 14h50, 17h30, 20h10. 18 ans. Prix d'entrée: $5.

PARIS (Place d'Youville, 694-0891). **Salle 1: Robocop (3)** 13h, 15h, 17h, 19h05, 21h05. 14 ans. **Salle 2: Les sorcières d'Eastwick (4)** 14h, 16h30, 19h, 21h15. G. **Salle 3: Psychose infernale (6)** 13h30, 15h30, 17h30, 19h30, 21h30. 18 ans. Prix d'entrée: $5.50; $4.75 pour les 14-17 ans; $3. âge d'or moins de 14 ans pour chaque salle.

PLACE QUÉBEC (525-4524). **Salle 1: La bamba (4)** Sam. Dim. 12h30, 14h40, 16h50, 19h, 21h10. G. Prix d'entrée: $6.; $5.50 14-17 ans; $3. enfants et âge d'or avec carte des Cinémas Unis seulement. **Salle 2 (répertoire-)Manon des sources (2)** 12h30. **Radio Days (3)** 14h45. **Chambre avec vue (3)** 14h45. **L'homme renversé (5)** 19h15. **Le dernier tango à Paris (3)** 21h30. Prix d'entrée: $3.50 pour chaque film; $3. pour enfants et âge d'or. Ciné-carte: 15 films pour $30. En vente au guichet.

SAINTE-FOY (Place Sainte-Foy, 656-0592). Salle 1: **Hamburger Hill (4)** 12h35, 14h40, 16h50, 19h, 21h15. 14 ans. **Salle 2: Can't buy me love (5)** 13h10, 15h15, 17h20, 19h25, 21h30. G. **Salle 3: Stakeout (4)** 13h30, 16h, 18h30, 21h. 14 ans. Prix d'entrée: $6.; $5.50 pour les 14-17 ans; $3. pour les enfants et âge d'or avec carte des cinémas Unis.

CINÉ-PARC BEAUPORT (667-5362). Ecran no 1: **L'inter espace (4) Gremlins (4)** 14 ans. Ecran no 2: **Tuer n'est pas jouer (4) Sauve qui peut (5)** G. Ecran no 3. **La folle histoire de l'espace (5) Ras les profs (4)** G. Ouverture à 19h. La projection est au crépuscule. Prix d'entrée: $5.; $1. pour les enfants de 6 à 13 ans; gratuit pour les 5 ans et moins.

Le hautboiste Philippe Magnan sera l'un des solistes au concert que donneront Les Violons du Roy, ce soir à l'Église Saint-Michel de Sillery, au profit de la Maison des jeunes de Sillery.

MUSIQUE

CONCERT-BÉNÉFICE DES VIOLONS DU ROY. Au profit de la Maison des Jeunes de Sillery. 13 septembre, 20h. Eglise historique St-Michel de Sillery, côte de l'Eglise. Prix d'entrée: $15. Billets en vente dès le 1er septembre à la Caisse populaire de Sillery et au numero 527-8776 et 658-3699.

LE TRIO DU MOULIN avec Lise Paradis, soprano, Alfred Marin, accordéoniste et Johan Van Veen, contrebassiste. Jeu. au dim. 19h. et le dimanche midi de 12h à 14h. Le Moulin de St-Laurent, Saint-Laurent, Ile d'Orléans. Réservation: 829-3888

MESSE DES ARTISTES. Dim. à midi. Invités: Michel Ducharme, baryton et Esther Gonthier, pianiste. Chapelle Historique Bon-Pasteur, 1080 de la Chevrotière.

SPECTACLE

GALA DE MUSIQUE CANADIENNE au Castel Bellevue de Loretteville, rue Saint-Louis. Orchestre «Les Débrouillards». Dim. 14h à 23h30. Rens: 664-1010.

MINI GALA MUSICAL ET POPULAIRE à l'occasion du 60e anniversaire de Madame Roger Nolin. Musique avec Jean-Louis et ses musiciens. Animation: Jean-Charles Tremblay. Buffet en fin de soirée. Ce soir 19h. Sous-sol de l'église Saint-Pierre. Prix d'entrée: $5. Rens: 828-0013.

MARC DROLET du mercredi au dimanche 21h30 au Bar le Combour, Châteaubriand (anciennement Holiday Inn) de Sainte-Foy.

VIOLENCE AND THE SACRED, collectif de musiciesn, **KITTEN WITH A WHIP**, rock et électro-acoustique et **DEADLINES**, trio d'improvisateurs. Ce soir 21h. . Grand Dérangement, 30 rue Saint-Stanislas. Prix d'entrée: $5.; $4. pour les membres.

PATRIOTES «Hommage au rock québécois 1970-1985». Ce soir 22h30. Etoile de Nuit, boul. Charest. Entrée libre.

VERNISSAGE

OMBELLE, 1480 rue Provancher, Cap-Rouge. Auj. 13h30, ouverture de la saison automnale par la présentation des oeuvres récentes des artistes permanents. L'exposition se poursuivra jusqu'au 27 septembre. Les heures d'ouverture sont du mercredi au dimanche 13h30 à 17h et jeudi, vendredi 19h à 21h.

RÉUNIONS

Le Brunch des Hommes. Demain de 9h30 à midi: Brunch de la rentrée. Sujet: C'est quoi être un homme aujourd'hui? Salle Champlain de l'hôtel Mercure, 638 rue Saint-Vallier ouest. Rens: Mark Freeston (529-5956) et Jean Hardy (656-1764).

Journée d'initiation à la pratique du Zen, dimanche de 8h à 17h au 755 rue Marchand. Coût: $15. (incluant déjeuner et diner). Rens: 529-6081 après 17h.

CONFÉRENCE

Eckankar. Sujet: l'harmonie et l'équilibre. Auj. 11h au Centre Eckankar de la Rive-Sud, 53 rue Saint-Louis, Lévis.

Aujourd'hui l'espoir est le titre d'une conférence prononcée par Alain Choiquier, évangéliste, écrivain et orateur. Ce soir 19h30. Eglise Batiste Evangélique de Beauport, 328 rue Seigneuriale, Beauport. Entrée libre. Rens: 667-9149 ou 661-7407.

Eckankar Centre de Québec. Auj. 11h et mercredi 20h. Sujet: Son et Lumière, piliers de toute vie. Au pavillon De Koninck, université Laval.

Librairie Alexandrie, 936 rue Saint-Jean (carré d'Youville). Auj. 13h30. Sujet: Les cristaux, pierres gemmes et leur utilisation médicinale. Invité: Luc Bourgault. A 15h30. Sujet: Le parcours du zodiaque comparé au développement de la personne. Invitée: Lucie Boucher, psychologue. Entrée libre.

POUR LES ENFANTS

Place du Village, Bibliotheque Gabrielle-Roy, 350 St-Joseph. Place du Village. Rens: 529-0924. Auj. 13h30. Présentation des neuf premiers épisodes en dessins animés de la série «Il était une fois l'Homme».

MARCHÉ AUX PUCES

Marché aux puces. Aujourd'hui au Centre communautaire des Chutes, à Montmorency. Les profits de cette activité seront versés au Centre communautaire. Le coût de location pour une table est de $10 par jour. Pour obtenir de plus amples informations, communiquez au 661-4385.

Marché aux puces à Montmagny. Aujourd'hui au Centre communautaire des Chutes à Montmorency. Le coût de location pour une table est de $10. Rens: 661-4385.

BIENTÔT À QUÉBEC

Septembre

VIS TA VINAIGRETTE. 16 au 26 septembre. Théâtre Petit Champlain. Billets en vente.

FREDERIC FRANCOIS. 18 et 19 septembre. Grand Théâtre. Billets en vente.

SIMPLY RED. 18 septembre. Salle Albert-Rousseau. Billets en vente.

BAIN'ÉPOUVANTABLE. Spectacle d'humour. Anglicane de Lévis. Billets en vente.

LE CIRQUE DE MOSCOU. 23 au 27 septembre. Colisée de Québec. Billets en vente.

BROUE. Du 24 au 26 septembre et du 1er au 4 octobre. Palais Montcalm. Quelques billets sont encore disponibles.

SANKAI JUKU. Danse japonaise. Grand Théâtre. 28 septembre. Billets en vente.

CATHERINE SAUVAGE. 28 septembre. Institut Canadien. Billets en vente.

Octobre

PIERRE VERVILLE. 1 au 3 octobre. Théâtre Petit Champlain. Billets en vente bientôt.

ZAR. 7 au 8 octobre. Théâtre Petit Champlain. Billets en vente bientôt.

POUR EN FINIR UNE FOIS POUR TOUTES AVEC CARMEN de Robert Lepage. Du 6 au 17 octobre. Institut Canadien. Billets en vente.

MARILLION. Le 9 octobre. Colisée de Québec. Billets en vente.

LES GRANDS BALLETS CANADIENS. Le 10 octobre 20h. Grand Théâtre de Québec. Billets en vente.

NICOLAS PEYRAC. 29 au 31 octobre. Théâtre Petit Champlain. Billets en vente bientôt.

LES FANTAISIES DE MON MARI M'ONT QUASIMENT RENDUE FOLLE. Avec Michel Forget, Marcel Leboeuf, Normand Chouinard, Danille Proulx et Markita Boies. Palais Montcalm. Du 29 au 31 octobre. Billets en vente le 21 septembre.

Novembre

TOURNÉE JUSTE POUR RIRE. 5 au 7, 12 au 14 et 19 au 21 novembre. Théâtre Petit Champlain. Billets en vente bientôt.

JULIEN CLERC. Du 25 au 27 novembre. Salle Albert-Rousseau. Billets en vente.

LE GRAND BALLET DES CARAÏBES. Du 26 au 28 novembre. Palais Montcalm. Billets en vente le 17 octobre.

Décembre

RUSCH. Spectacle écrit par Gilles Carle. Avec Chloé Ste-Marie dans une mise en scène de Paul Buissonneau. Date à confirmer.

A SURVEILLER

Une visite au Mont Mégantic

La région du Mont Mégantic propose des séjours de plein air dans un environnement de montagnes tout en profitant d'une gamme d'activités. Un circuit touristique fait tout d'abord découvrir les villages entourant le massif du Mont Mégantic par une route panoramique. Une randonnée pédestre est proposée dans les sentiers de la montagne. Les plus audacieux pourront tenter l'escalade du Mont St-Joseph par le sentier des pèlerins. Un site de pique-nique et un belvédère y sont aménagés. Il est également possible de pratiquer l'équitation et la pêche en étang. Une impressionnante côte magnétique sur la route qui mène à la frontière vous plongera dans le monde de l'illusion. Après toutes ces émotions, le repos vous est offert par l'auberge touristique «Aux Berges de l'Aurore», le réseau d'hébergement familial «Dodo-déjeuner» ou l'Accueil Ditton qui offre des sites de camping et des chalets individuels. Situé à 65km à l'Est de Sherbrooke, le Mont Mégantic vous propose quelques heures ou quelques jours «Entre ciel et terre». Rens: Tourist-montmégantic (819-888-2330).

●

Marche Terry Fox

C'est aujourd'hui à 13h, que se mettra en branle la 8e marche Terry Fox de 10 kilomètres. Le départ et l'arrivée se feront au Peps de l'Université Laval (piste de 400 mètres). Entre midi et midi trente, les voies d'accès seront par du Vallon Sud et à compter de midi trente par le boulevard Laurier en plus de du Vallon Sud. Pour les piétons, toutes les voies sont accessibles.

●

Des deux côtés du mur

Le Collectif d'animation urbaine l'Autre Ville offre un circuit avec départ à heure fixe. Appelée «Des deux côtés du mur», cette visite à pied présente deux grands volets de l'histoire: celui de la ville de Québec ainsi que celui de la vie actuelle de la ville fortifiée et du faubourg St-Jean-Baptiste. Le public découvrira donc les quartiers irlandais, anglais et latin. La visite est offerte en français et en anglais jusqu'au 4 octobre. Coût: $9.; $5. pour les moins de 15 ans. Les départs, à raison d'un par jour, auront lieu à 13h30 devant l'Édifice Price, 65 rue Sainte-Anne, près de l'hôtel de Ville.

●

Gérer son temps

L'Association des Femmes de carrière de la Ville de Québec Inc. tiendra une réunion et un souper, le 16 septembre à 18h30 à la salle Bellevue du Château Frontenac. Madame Charlotte Blais des systèmes PMS Enr. et de Systèmes de gestion par priorités parlera de «La gestion du temps». Il est nécessaire de réserver 48 heures à l'avance en appelant au 527-4612.

●

Les Plus Beaux dimanches

Le Centre Paix Notre-Dame reprend ses soirées de prières «Les plus beaux dimanches» à compter de ce soir 19h au Patro Roc-Amadour, 2301, 1ère avenue. Le Père Raymond Bernier est le principal animateur de ces soirées qui ont pour but de répondre au désir de la Vierge Marie de Medjugorje qui demande de prier pour son Fils. La soirée commence par un chapelet médité, suivi d'une célébration eucharistique et de l'adoration avec procession du St-Sacrement. Une période d'information sur les manifestations de Marie dans le monde termine la soirée.

CE SOIR À LA TÉLÉ

LES CHOIX DU SOLEIL ***par Ghislaine RHEAULT*** ■ **18h30-Radio-Québec.** VIDÉOTOUR. Concours de reportages. Un tour de chaloupe sous les plaines d'Abraham. Animatrice: Carole Vallières. ■ **19h00-CBVT.** L'AUTOBUS DU SHOWBUSINESS. Une heure rétro avec les Vigneault, Léveillée, Clémende Desrochers. Animateur: Jean-Pierre Ferland. ■ **19h00-Télé 4.** ALLURE 88. De la mode pour se rincer l'oeil. ■ **20h00-Radio-Québec.** Diane Dufresne interviewée par Lise Payette. ■ **20h30-CBVT.** GALA de la fondation des maladies mentales. Une brochette de têtes d'affiche dont Diane Dufresne. ■ **20h30-Radio-Québec.** DIANE DUFRESNE (encore) à «Top Secret». En reprise.

	18h00	18h30	19h00	19h30	20h00	20h30	21h00	21h30	22h00	22h30	23h00	23h30	00h00
2 CÂBLE 13 CFAP (TQS)	Les carnets de Louise		Caméra 87		La Coupe Canada URSS contre Equipe Canada à Hamilton				Grand Journal Sports/Meteo	Au-delà du réel			
3 CÂBLE 14 WCAX (CBS)	CBS Sports Special U.S. Open (en cours)		60 Minutes		Murder, She Wrote ▢		**CBS Sunday Movie: NOBODY'S CHILD (3)**				CBS Sunday News	(23h15) The New Honeymooners	
4 CÂBLE 7 CFCM (Pathonic)	Look 88 avec Marcel Pelchat	Musicart	Allure 88 gala de mode		L'empire Colby				L'heure juste	Contact	Les nouvelles TVA ▢	Bon dimanche	
5 CÂBLE 3 CKMI (Ind.)	The Disney Sunday Movie				First Among Equals ▢				CBC News Sunday Report	Venture	Return to Eden		
5 CÂBLE 15 WPTZ (NBC)	NFL Football (en cours)		Our House ▢		Family Ties		**Sunday Night at the Movies: PRIVATE EYES (6)**				**WPTZ Sunday Night Movie: THE WILD LIFE (6)**		
11 CÂBLE 6 CBVT (R.-C.)	Le télejournal Science-réalité	Le sens des affaires	L'autobus du showbusiness		Le télejournal ▢	Les Beaux Dimanches Gala-Fondation des maladies mentales		Les Beaux Dimanches «Alfred Laliberte»			(22h50) La grande visite		Météo (23h50) sports
12 CÂBLE 12 CFCF (CTV)	Pulse	FT Fashion Television	Family Ties		Labatt Canada Cup Hockey URSS contre Equipe Canada à Hamilton						CTV National News ▢	Pulse	Entertainment This Week
15 CÂBLE 8 CIVQ (R.-Q.)	Passe-Partout	Vidéotour		Légendes du monde (19h56) Super Loto	Un heureux souvenir	TOP SECRET SPECTACLE DE DIANE DUFRESNE				Les grands du cinéma	Le lendemain du futur		
22 CÂBLE 10 WVNY (ABC)	ABC News	Wild Kingdom	**Disney Sunday Movie: DOUBLE SWITCH**		Spenser: for Hire		**Nabisco Family Showcase BLUFFING IT**				ABC Weekend Report	Cite du Pere	
57 CÂBLE 16 WCFE (PBS)	Soapbox with Tom Cottle	Inside Albany	Canyon Consort		Upstairs/ Downstairs		Masterpiece Theatre ALL FOR LOVE			Mystery! SHERLOCK HOLMES	Silicon Valley		Masterpiece reprise de 20h
99 CÂBLE 27 TVFQ (TF)	Le journal	Trente millions d'amis	Ligne directe		Les animaux du monde	Le génie du faux		BACH		Le Journal	Radio France internationale		

Appréciation des films: (1) chef-d'oeuvre; (2) remarquable; (3) très bon; (4) bon; (5) moyen; (6) médiocre; (7) minable

LA BALADE DU DIMANCHE

« Vivre à Québec »: la capitale en 5 volets

♦ Je marchais sous la pluie en m'interrogeant sur ce que je trouverais d'intéressant dans cette ancienne caserne de pompiers, au sous-bassement de l'hôtel de ville de Québec, quand whoups! je me retrouvai pile devant d'énormes portes grises en demi-lune s'inscrivant au 43 rue de la Fabrique. Une large banderolle flottait détrempée au dessus de l'entrée de ce nouveau Centre d'interprétation de la vie urbaine de la ville de Québec, inauguré il y a quelques semaines. Déjà je me sentais piqué dans ma curiosité!

par **François ROY**

Le temps d'y mettre les pieds et de jeter vite un regard circulaire tout autour, que déjà la charmante Chantal Cléroult était là, empressée de tout me raconter comme guide-interprète. On était en pleine observation de la grande et captivante maquette de Québec, montée sous les soins du ministère des Transports, entre 1968 et 1975, et remise à la ville il y a quatre ans, quand Louis Gagnon, responsable de l'exposition auprès de la Société historique de Québec, s'amena pour nous faire rencontrer le directeur des communications à la ville, Louis Dumas.

Autre coin pour flâner

« Depuis le départ des pompiers il y a quelques années, ces locaux étaient désaffectés. Mais l'endroit semblait idéal aux yeux du maire Pelletier, pour y tenir de telles expositions sous un thème permanent toutefois: « Vivre à Québec », nous expliquait Louis Dumas.

C'est ainsi qu'on a rafraichi et rénové, mais sans vraiment changer le décor. De grandes arcades en granit à quelques pas rappellent aux gens qu'elles avaient servi de stalles pour les chevaux au temps où les pompiers les attelaient aux pompes hippomobiles. En retrait, dans une sorte de petite salle ouverte, les visiteurs vont pour le diaporama montrant ce qu'était et est aujourd'hui la vie dans notre vieille capitale.

Mais avant d'aller plus avant, sachez que cette incursion à l'hôtel de ville peut très bien se faire au début ou à la fin d'une tonifiante marche dans le "vieux", pour ajouter plus d'intérêt à votre balade. Ainsi, plutôt que de vous attarder devant la maquette de la nouvelle place d'Youville, je vous recommande d'y aller faire votre tour tout simplement.

C'est différent...

Avant de repartir, arrêtez-vous un moment pour examiner dans un coin, ce mât vieillot d'environ cinq pieds couvert de tôle, surmonté de la girouette du tout premier collège des Jésuites, construit au 18e siècle. Elle en a vu des soleils et des tempêtes en ce temps où elle dominait la place, précisément là où l'hôtel de ville actuel y fut construit en 1895 et 1896.

Dumas concluait: « Ça devient intéressant pour les gens qui veulent enrichir leur culture, de lire les courtes rétrospectives sur chacun des panneaux se rapportant aux capitales des pays francophones qui étaient justement au Sommet. Ensuite à deux pas et dans un rapide coup d'oeil, ils « vivront » Québec en cinq volets, le premier comme « société en évolution », ensuite « ville ancienne, ville nouvelle », suivi de « carrefour », de « place d'affaires » et enfin « découvrir sa ville », chacun correspondant à un tableau de questions. »●

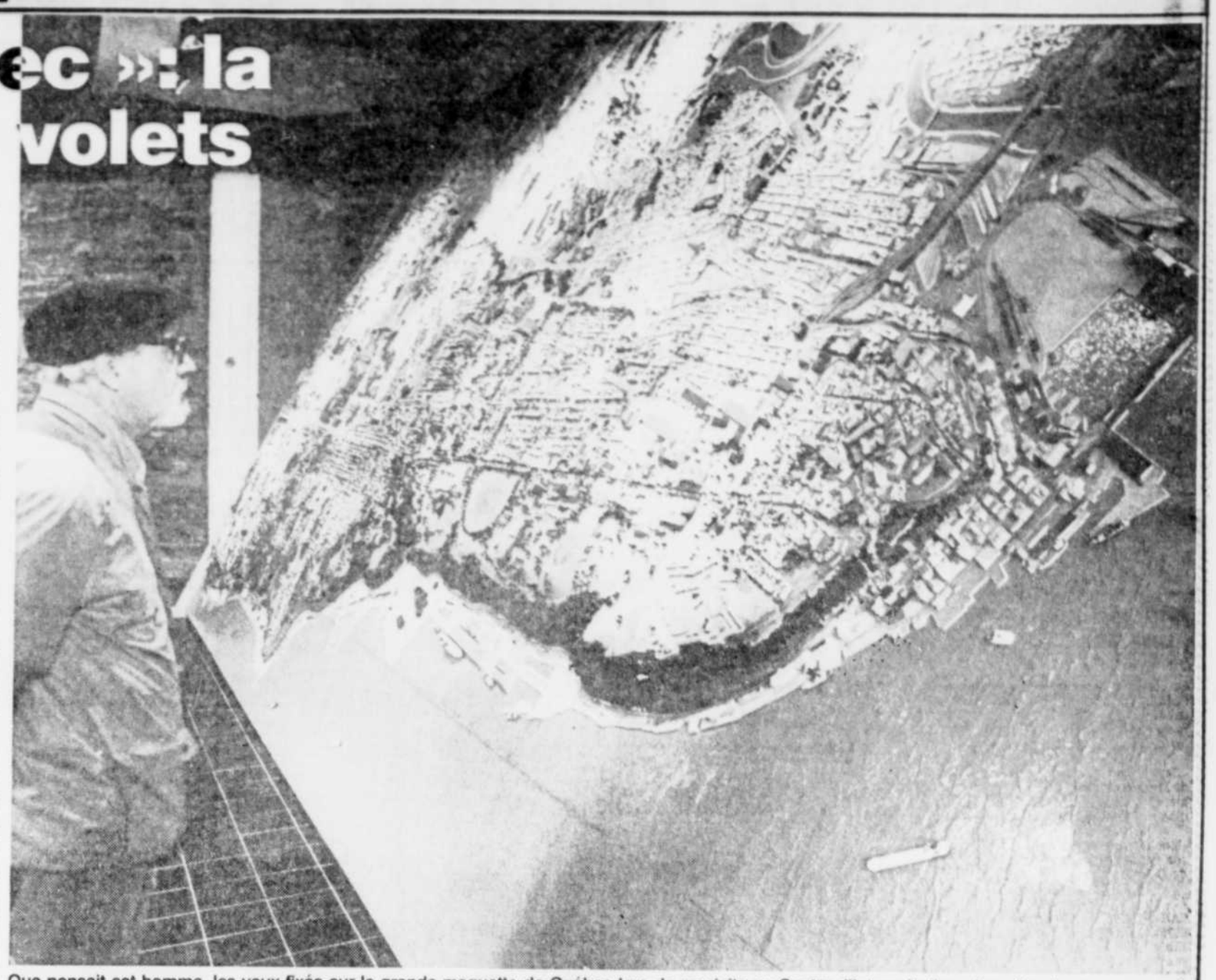

Que pensait cet homme, les yeux fixés sur la grande maquette de Québec lors de sa visite au Centre d'interprétation, dans l'ancienne caserne de pompiers à l'hôtel de ville de Québec?

FEUILLE DE ROUTE

Endroit: Hôtel de ville de Québec, côté rue de la Fabrique.

A voir: Centre d'interprétation de la vie urbaine à Québec offrant une intéressante présentation sur les 40 capitales des pays et gouvernements de la francophonie.

Entrée: Gratuite.

Horaire: Tous les jours de 10h à 17h, sauf le lundi.

Groupes: Scolaires, âge d'or, sociaux, réservez au 691-4606.

A voir: Impressionnante maquette de 14 sur 28 pieds illustrant la ville de Québec jusqu'en 1975 avec guide-interprète sur place.

Autres informations: Communiquer avec Louis Dumas, directeur des communications à la ville ou avec Louis Gagnon, responsable auprès de la Société historique de Québec, au 691-4606.●

Cette photo particulière de Raynald Lavoie, montre aux visiteurs ce à quoi ressemble le « sous-sol » de la ville, où se côtoient fils téléphoniques, conduits d'égouts pluviaux, etc.

Tableaux bilingues sur la vie urbaine, à Québec.

PHOTOS DE RAYNALD LAVOIE

LE FEUILLETON

ANTHONY SUMMERS

LES VIES SECRÈTES DE MARILYN MONROE

Presses de la Renaissance

résumé

Simone Signoret trouva en Marilyn une «copine». Mais la star commence à énerver Montand par ses absences impromptues et injustifiées.

(82) Une enfant, selon Montand

Montand, averti, revient à l'hôtel furieux et écrit ce billet (en substance):

La prochaine fois que tu traines en écoutant les histoires que te raconte ma femme au lieu d'aller te coucher, parce que tu as déjà décidé de ne pas te lever le lendemain pour aller au studio, préviens-moi. (...) Moi, je ne suis pas un affreux, je suis ton copain, et les caprices de petite fille ne m'ont jamais amusé. Salut. Yves.

Montand et Simone glissent le mot sous la porte de Marilyn, en en laissant la moitié à l'extérieur; et ils attendent, pour voir ce qui va se passer: peu à peu, très lentement, la moitié visible passe sous la porte et finalement disparait. Marilyn a donc le message, mais elle ne réagit toujours pas. Montand alors crie du palier que le travail de la journée a été annulé «à cause des absentéistes», et sort jusqu'au soir.

À vingt-trois heures (Marilyn ne s'est toujours pas manifestée) Miller appelle, d'Irlande, les Montand, pour leur dire que Marilyn lui a téléphoné; et il demande à Simone et Yves d'aller au bungalow no 21.

«Alors, a écrit Signoret dans ses souvenirs, j'ai reçu dans mes bras une fille qui sanglotait en répétant: «Je suis méchante, je suis méchante, je suis méchante, je ne le ferai plus, je le jure!»» Montand lui tapota la tête, et lui dit d'être à l'heure le lendemain.

Malgré ces anicroches et ces mauvais moments, Marilyn prouva, pendant le tournage, que son sens de l'humour ne l'avait pas abandonnée. On lui dit que la censure va réagir si Montand et elle exécutent couchés une certaine scène de baiser — parce qu'ils auront l'air de faire effectivement l'amour. «Qu'à cela ne tienne, réplique Marilyn, nous pourrions aussi bien faire ça debout!»

Un beau jour, ou un beau soir de printemps, Marilyn et Montand, malgré leurs différends professionnels, devinrent amants. Selon un ami de Miller (qui préfère garder l'anonymat), Marilyn avait déjà cessé depuis un certain temps d'être totalement fidèle à son mari. «Cela répondait chez elle à une nécessité irrépressible, dit cette personne. Elle avait des aventures, aussi passagères qu'elles fussent, simplement pour se raccrocher à quelque chose.» Elle avait, en particulier, renoué un moment avec Nico Minardos.

Cela faisait longtemps que Marilyn avait inclus Montand parmi ses amants idéaux (on se rappelle la liste dressée plus de dix ans auparavant avec Shelley Winters). Maintenant elle se met à dire à ses amis, dont son psychiatre, que le Français ressemble à Joe DiMaggio, qu'il l'excite physiquement. Sur le plateau, il était clair qu'ils n'avaient pas besoin de se forcer pour jouer les amoureux.

Simone Signoret perçut le danger: la «môme» était aussi une femme; mais Simone devait partir pour honorer un contrat en Italie. Miller ne cessait de s'absenter et, d'ailleurs, semblait de plus en plus résigné à la crise définitive de son mariage. Ainsi Marilyn et Montand se retrouvaient souvent seuls dans les bungalows 21 et 22.

Un journaliste, se fondant sur une interview ultérieure de Montand, dit que Marilyn alla un soir frapper à sa porte, nue sous son vison (vieux truc de Marilyn), et le prit d'assaut.

Arthur Miller — selon un autre rapport — étant revenu au bungalow chercher sa pipe, les surprit une fois tous deux au lit. Un garçon d'étage alla raconter d'autres histoires de coucherie à un client journaliste; et ainsi l'affaire devint publique.

Le tournage terminé, cet été-là, Montand rentra à Paris via New York — où Marilyn était déjà. Elle réserva une chambre d'hôtel et fit à Montand la surprise de l'attendre à l'aéroport, le sac plein de bouteilles de champagne. La brève escale se transforma en un impromptu de cinq heures; les journalistes les virent s'étreignant à l'arrière de la limousine de l'actrice. Enfin Montand repartit pour Paris, très embarrassé à la pensée des souffrances qu'endurait Simone depuis des mois.

Un mois et quelque plus tard, Marilyn, qui travaillait désormais aux *Misfits* dans le Nevada, fit une dépression — qui interrompit le tournage — et on l'expédia à Los Angeles pour une cure de désintoxication. À cette époque, Montand fit un saut en Californie. De son lit d'hôpital elle le bombarda de coups de téléphone; mais il refusa de lui parler.

«Je trouve que c'est une enfant ravissante, dit Montand à la journaliste Hedda Hopper qui était chez lui une fois que Marilyn appela, et j'aimerais la voir pour lui dire adieu; mais je ne veux pas lui parler au téléphone: on pourrait nous écouter. Je n'ai jamais connu quelqu'un comme Marilyn Monroe, mais elle est encore une enfant. Je regrette, mais rien ne brisera mon ménage.»

Montand avait visiblement beaucoup de peine à nier qu'il y avait eu une relation amoureuse entre eux. «L'ennui, a-t-il dit à Art Buchwald, c'est qu'il y avait quelque chose de très fort entre Marilyn et moi...» Et à un autre reporter, il dit: «Si je n'étais pas marié et Marilyn non plus, je n'aurais rien contre le fait de l'épouser.»

Marilyn, elle, s'accrochait pitoyablement à l'espoir de le reprendre, en ces mois où son propre mariage n'existait plus, virtuellement. Mais ils ne se virent plus jamais.

Simone Signoret, bien que profondément remuée par cette affaire, maintint toujours une attitude impeccable. Dans un de ses rares commentaires à ce sujet, elle dit: «Si Marilyn est amoureuse de mon mari, cela prouve qu'elle a bon goût. Car moi aussi je suis amoureuse de lui.»

Dans les dernières lignes, poignantes, du chapitre qu'elle consacre à Marilyn dans sa biographie, elle a écrit: «Elle n'aura jamais su combien je ne l'ai jamais détestée, et comme j'avais bien compris cette histoire qui ne regardait que nous quatre. (...) Elle est partie sans savoir que je n'ai jamais cessé de porter le carré de mousseline champagne qu'elle m'avait prêté un jour. (...) Il est un peu usé maintenant, mais en le pliant soigneusement, dans un certain sens, ça ne se voit pas.»

26

Lors d'une des crises de Marilyn pendant *Let's Make Love*, un nouveau docteur en médecine commença à visiter le bungalow 21 du Beverly Hills Hotel, à la demande de la psychothérapeute new-yorkaise de Marilyn.

Bourrée de drogues par les médecins

LES ANNONCES CLASSÉES 647-3311

index des rubriques

AVIS

101—Activites diverses
102—Avis divers
103—Avis legaux

104—Carnet mondain
105—Encans
106—Messages personnels
107—Agences de rencontre
108—Perdu - trouve
110—Souhaits

SERVICE ET VENTE

120—Accessoires de parterres
124—Alimentation et aliments naturels
126—Amenagement terrain
128—Ameublement
130—Animaux
131—Animaux - pension - soins - nourriture
132—Antiquites
133—Appareils menagers
137—Artisanat
139—Assurances
142—Bicyclettes
145—Camping
149—Chasse, pèche et articles de sports
151—Chauffage-Climatisation
153—Coin du bebe
154—Conditionnement physique
157—Decoration interieure
160—Demenagement-Transport
163—Deneigement
166—Equipement de bureau
169—Equipement de commerce et de restaurant
172—Enseignement-cours
175—Entreposage
180—Fleurs et plantes
182—Generatrices
187—Jeux-Jouets
190—Livres-Timbres-Monnaie
196—Machines a coudre
197—Maison - reparation - entretien
199—Marchandises diverses
200—Marchandises diverses demandees
201—Marchandises en gros
202—Marches aux puces
204—Materiaux
205—Musique
206—Noel
209—Ordinateurs
210—Outillage
217—Photographie
218—Piscines
220—Radio - Television - Systeme de son
223—Receptions
226—Rembourrage
232—Sante - Esthetique
235—Souffleuses a neige
238—Tableaux-Encadrements
241—Tapis carrelages
242—Transport demande
244—Vacances - voyages
246—Vêtements
247—Video

EMPLOIS

376—Demandes d'emplois
377—Emplois d'ete demandes
380—Offres d'emplois
383—Services domestiques & garderie
385—Services specialises

FINANCE

390—Argent demande
391—Argent disponible
397—Occasions d'affaires
399—Prêts hypothecaires

VEHICULES A MOTEUR

604—Autobus
*605—Autos a vendre
615—Autos a louer
620—Autos demandees
622—4x4
623—Avions
*625—Camions a vendre
630—Camions a louer
635—Camions demandes
637—Equipement de ferme
650—Garages a vendre
655—Garages-Stationnement a louer
660—Garages-Stationnement demandes
663—Machinerie
*665—Motocyclettes
*670—Motoneige
*672—Pieces - accessoires - remorques
*673—Reparations - entretien - depannage
*674—Roulottes, tentes-roulottes
*680—Vehicules tout-terrain
*685—Yachts et bateaux

*Les annonces dans ces rubriques sont classees par ordre alphabetiques.

AVIS
101 a 110

101 ACTIVITÉS DIVERSES

VENEZ cueillir vos pommes chez Fernand Drouin, 4606 Chemin Royal, Ste-Famille I.O. 829-2501.

VENEZ vous distraire avec nous en jouant aux quilles le mardi soir, a 21h, a compter du 15 septembre. 529-3515. 683-0678.

106 MESSAGES PERSONNELS

FEMME professionnelle de 49 ans, autonome, aimant les voyages, la nature et la musique, desire rencontrer homme honnête et sincere, entre 48 et 55 ans. But serieux, reponse assuree, aventuriers, obeses et alcooliques s'abstenir. Ecrire Dept 047, Le Soleil, 390 est St-Vallier, Quebec G1K 7J6

PROFESSIONNEL 45 ans, veut etablir une relation suivie avec une jeune femme ayant un certain temps libre. Ecrire: C.P.22, Quebec, Haute-Ville, G1R 4M8

ECKANKAR. Creer son bonheur. Message enregistre 658-4131.

107 AGENCES DE RENCONTRE

ACCUEIL: 390, 25eme Rue
POURQUOI RESTER SEUL(E)?
Consultez Mme Adrien Longlois
523-7458, res: 523-5547

AGENCE LE TRAIT D'UNION Enr. Vous êtes seul, je peux vous aider a trouver celui ou celle que vous cherchez. But serieux. 843-8227. 1394 Esplanade, Val Belair.

AGENCE MATRIMONIALE
MME HAMEL INC. LIC
2092 Chapdelaine, Ste-Foy
But sérieux, 681-0169

CLUB
PERSONNELLEMENT VOTRE
Des textes ... des visages...
des rencontres serieuses choisies par vous selon vos goûts!
2557 Pere Lelievre, suite 3
682-8286

2EME ESSAI
PLAZA LAVAL
Un voyage de mille kilometres commence par un simple pas
SUITE 266, 653-7809

NOUVEAU
L'Agence le Trait d'Union ajoute un club de rencontre offrant des soirees sociales pour personnes seules, le vendredi a 21h. 45 Paquet Loretteville. 843-8227

108 PERDU - TROUVÉ

PERDU chat siamois adulte, mâle, brun, avec collier bleu, repondant au nom de Griffin. Recompense promise. 837-7455 ou 659-7639.

200$ RECOMPENSE pour trouver chat perdu Ste-Foy mâle castré, marbré noir beige brun, dos tres foncé, 659-4252 après 18h

SERVICES ET VENTES
120 a 247

120 ACCESSOIRES DE PARTERRES

CABANONS BOIS TRAITE
663-1580

CABANONS toutes grandeurs, finition au choix, a partir de 675$. Installation comprise. 842-9489.

124 ALIMENTATION ET ALIMENTS NATURELS

MIEL naturel, super qualite, mini-prix, livraison 872-8081

126 AMÉNAGEMENT TERRAIN

CEDRE POUR HAIES
1-387-6920

126 AMÉNAGEMENT TERRAIN

CEDRES pour haies avec livraison. 1-642-2930.

DALLES imbriquees pour entree, bordure, blocs a mur, prix reduit. Ornement international 843-6065

DORMANTS (ties) 8 a 16' long x 6" x 8" large, bois franc. 822-2640.

FINITION de parterre, estimation gratuite Quebec, banlieue 529-5631

TERRE a jardin, a gazon, de remplissge, sable, pierre, tourbe, location de bull. Ent. M. Bourgault 667-3470

TERRE tamisee, tourbe cultivee H.P. Villeneuve 623-1121

128 AMEUBLEMENT

ABORDABLE: ensemble salle diner merisier massif, armoires de cuisine melamine grise. 627-4087

AMEUBLEMENT chambre colonial, garçon, 7 morceaux, 400$; ameublement salon, El Ran, neuf, 850$. Tel. 656-1408.

ANCIEN mobilier salon velours marine, poêle, secheuse. 681-5462.

AUBAINE. Mobiliers salon, cuisine, frigidaire 623-2883 apres 17h

AUBAINE, meubles chambre merisier peint, 5 mcx. 225$. 527-4166

BUREAU 36x24 et chaise pour etudiant 100$. Tel. 651-8297

CAUSE DEPART URGENT. Salle diner complete moderne et unite murale REFF (bibliotheque-secretaire) prix discuter 525-9185.

CAUSEUSES et fauteuil modernes bruns, table formica amande, stores 'Altex' beige, brun, 70x40, 42x24. Apres 17h: 839-5385

DIVAN-lit, 220$, bibliotheque 60$, 628-9400.

ENSEMBLE salon 5 modules, velours brun, pouf. Galerie du Meuble: ensemble salle diner ancien, 6 chaises, buffet, prix a discuter, jour 694-0100, soir 683-1290.

2 FAUTEUILS Vilas berçants pivotants, tabouret, 300$. 687-0426

GARDE-robe, flambant neuf, 150$, avec divan 3 places et fauteuil, 200$. 651-8304, 648-8641.

J'ACHETE vos meubles et vous en vends des neufs en retour, estimation gratuite. Attention gens de l'Age d'Or, escompte special. 656-1366, 656-6216. Ameublement Roger Gilbert, 3187 Ch. Ste-Foy.

LAVE-vaisselle GE portatif et encastrable, bon etat, 95$. 659-5098

LIT capitaine 4 tiroirs, 2 bureaux avec etagere, table de travail, chaise ajustable, 200$. Lit pliant 25$. 842-9568

LIT d'eau, mélamine amande, etat neuf, 622-2894

LIT superpose, acier tubulaire blanc, echelle, transformable lit jumeau, 100$. 656-0654

LOT meubles usages, appareils electriques. Centre D'Occasion, rue St-Joseph, Lauzon. 837-6436

MATELAS 54 po. 4 ans d'usure, comme neuf, garantie 20 ans, inclus sommier et base sur roulettes. 250$. Soir: 657-2904.

MATELAS
direct du manufacturier. Bon repos 39" a 82.95$, 54" a 99.95$
Matelas Confort Inc.
QUEBEC 529-3585
NEUFCHATEL 843-4131
LEVIS 835-1644

MENAGE complet a vendre ensemble ou separe. 845-0736.

MOBILIER chambre coucher, lit simple, etat neuf. 663-1122

MOBILIER chambre jeune fille, blanc, prix a discuter. 833-2079.

MOBILIER chambre 3 morceaux, 125$, tres propre. 529-5607.

MOBILIER: colonial, tres propre. Divan-lit, fauteuil, table ronde. Coût 150$. Jour 663-5711 poste 6535.

MOBILIER cuisine, colonial, neuf, table ronde, 4 chaises, aubaine. 250$. 648-1703

MOBILIER cuisine moderne, couleur amande, vaisselier valeur 1,250$ pour 600$. 622-9767

MOBILIER cuisine, merisier pâle, etat neuf. 300$. 663-4571.

MOBILIER cuisine chêne, 7 morceaux, 850$. 663-6535

MOBILIER de chambre a coucher Roxton, tres propre, lit Queen Size, 500$, console Roxton tres propre, 250$. 878-2668

128 AMEUBLEMENT

MOBILIER de cuisine en pin massif, avec 4 chaises, propre, 300$. Gilbert. 529-2742

MOBILIER de cuisine, style canadien, etat neuf, prix a discuter. 626-2093.

MOBILIER de chambre, 4 morceaux, en bois decapé. 200$. soir 832-2459

MOBILIER de chambre tres propre, 250$. Apres 18h: 872-9906

MOBILIER de salon, provincial français, velours, etat neuf, 1,500$. 628-0593.

MOBILIER de salon Sklar neuf, dinette canadienne, 658-7481

MOBILIER salon 1 fauteuil 3 places, 1 causeuse, marque Bauhaus, beige, tres bon etat, 600$. 848-0564.

MOBILIER salon, 2 morceaux, etat neuf, 275$, table, chaises, cuisine 75$, tapis 50$. Tel. 683-3112.

MOBILIER salle a manger, bon etat, 175$. 628-9757

MOBILIER salon 6 pieces, genre style colonial, 450$. 628-1417

MOBILIERS de salon et de chambre a coucher, lit queen size. 648-1259 apres 18h.

2 MOBILIERS de cuisine, 6 chaises, 200$ chacun. 524-9119.

PETIT set salle manger colonial 4 chaises 350$; vaisselier 100$, tres propre; tapis tresse 9x7, 75$ 832-1382.

PUPITRE, commode 6 tiroirs, bibliotheque, 2 lavabos, lit d'auto, chaise haute, grand miroir, support pour tv, petit bureau 3 tiroirs, sommiers, lits, chaises, de 5$ a 50$. 871-5060

RANGEMENT mural 200$, tables salon 45$ les 3, plafonnier 25$, lampe sur pied 15$, portes d'interieur 15$ chaque. 667-0973

TABLE a cafe et 2 tables de bout, 150$. 529-6953

TABLE salle a manger en pin, meuble d'Anton, 3x5, rallonge 2 pi. avec 4 chaises. 500$. 623-2892

3 TABLES de salon, tres propres, 100$. 6 chaises erable doublees curette, 35$ ch. Tel. 627-4085.

ULTRA MODERNE
Ameublement neuf de 17 pieces comprenant un mobilier de chambre modulaire 7 morceaux blanc ou gris, mobilier de cuisine texturise blanc, mobilier de salon a 5 sections (teintes variees) au prix special de 1,527$. Autres styles et ensembles a partir de 816$. Grand choix d'appareils menagers GE et Admiral a bas prix. Mise de côte et livraison gratuites. P. Robitaille Inc. 504 Canardiere. 529-9488

VAISSELIER en erable, prix a discuter, 627-4253.

130 ANIMAUX

COURS OBEISSANCE ET MANIEMENT
Mouvement Canin Quebecois
Inscriptions: 16 septembre, 20h, 60$. Salle Chevaliers de Colomb rue des Loisirs, Ancienne-Lorette

CHENIL BEAUMONT
Achat, Vente, Pension, Niche Braque Allemand, Berger, Labrador, Epagneul, Daschund, Boxer, Bouvier Des Flandres. 837-5556

ACHETEZ DE L'ELEVEUR
Nous elevons la plupart des races de chiens populaires Int 1-475-6969

CHIOTS airedales terriers, pure race, enregistres, lignee de champions. Livraison immediate. Elevage Lady Venus (418) 843-9706.

COURS D'OBEISSANCE
Offert par Sport Canin Enr.
Debutant le 14 septembre
Informations: 843-5364

QUARTER Horse, belle jument, enregistree, 3½ ans, bonne conformation, cassée, prix raisonnable. A voir. 687-1868. 1-387-8330.

SUPERBE caniche blanc royal (géant), femelle, enregistre, 6 mois, propre, gentille, 300$, 1-418-259-7014

BEAU choix de dalmatiens, pur sang, vaccinés, vermifugés, 200$. 1-475-6342.

Bouviers des Flandres
Aussi pension pour chien
1-873-4638

CHEVAL noir, quarterhorse guilding enregistre, 15 ans, 1,500$ plus charrette a pneus. 828-9818

CHIOT Samoyede femelle, 7 semaines, pure race, 130$ 522-1409 875-1525

130 ANIMAUX

GOLDEN retriever chiots, enregistres, vaccines, 295$. jour 1-248-3870 soir 1-248-9257

Montagne des Pyrenees
1 (418) 286-6819

ADORABLE mini Shih-Tzu, poil long, 7 semaines, 325$. 659-1023

A VENDRE. Cheval leopard. Soir 682-2895.

BEAU cheval 1 an, non dresse, a voir. 848-2060

BERGER allemand enregistre vaccine. 175$. 683-4233 ou 687-2959

CHATONS persans, 200$ a 300$, 682-5087, 648-6486

CHATONS persans, enregistres, vaccines, 300$. 529-3252, 522-5161

CHIOTS 2 mois croises labrador tout noir, 50$. soir 529-4729

CHIOTS Labrador, 1½ mois, tres bonne lignee, 125$. Tel. 829-3243.

CHIOTS labradors, pur sang, enregistres, 250$. 626-4203

CHIOTS melanges, 1½ mois, 2 mâles, 4 femelles, 25$. 529-6615

131 ANIMAUX - PENSION - SOINS NOURRITURE -

CHERCHE paturage pour 2 pouliches, 25$ mois. 524-2620.

PENSION pour chevaux, a 15 milles des ponts, manege chauffe, 100$ par mois, appelez heure des repas. 1-888-3442

132 ANTIQUITÉS

A 651-3762, ACHETERAIS antiquites, armes, argenterie, bijoux, bibelots, horloges, meubles.

A 651-8675 ACHETERAIS antiquites, pianos, bijoux, meubles.

ABC ANTIQUITES
UNIVERSELLES INC.
Achete meubles anciens de toutes sortes et succession, payons tres bon prix, allons partout, acceptons frais vires, achete aussi tableaux de grande valeur, bronze, argenterie, etc. Appelez un seul numero 832-1930.

ANTIQUITES
654-4754

BERCEUSE Jacobin 150$, ancien mobilier salon velours marine 400$, table ronde 150$. 681-5462.

DECAPAGE
626-7772, 849-9141

MAGNIFIQUE poêle a 2 ponts "Le Vrai Bijou" excellent etat. 829-3371

MOBILIER de salle a manger, American Mission, 2,900$. 522-3515

MOBILIERS cuisine, salon, chambre, 125$ a 750$. 871-1665 soir

POELE a bois, marque Master Climax, baratte a beurre, rotoculteur, four a bois. 889-0668

SALLE a manger Louis XVI, 11 morceaux, bon etat. 659-1945 de 9h a 12h

TABLE refectoire 10'6", 6 tiroirs doubles, parfait etat. 661-7470

TABLE-refectoire, plus banc-coffre. 522-4268.

133 APPAREILS MÉNAGERS

A ALLER VOIR
LES APPAREILS MENAGERS DU QUEBEC
Grand choix d'appareils reconditionnes, garantis 1 an piece et main d'oeuvre. A l'achat de 150$ et plus, un cadeau vous est offert. Plan de financement. 871-4006

REFRIGERATEURS, poêles, laveuses, secheuses usages, parfaite condition. Garantie ecrite. Avons aussi en magasin des appareils neufs GE, Admiral, Hitachi Danby et reprenons les echanges. Robitaille 504 Canardiere. 529-9488

REFRIGERATEURS, POELES, LAVEUSES, SECHEUSES USAGES. Garantie, livraison incluse. REFRIGERATION LEVESQUE 663-4605

ACHAT REFRIGERATEUR
POELE, LAVEUSE, SECHEUSE
MOZART REFRIGERATION
842-3116

TECHNICIEN pour la réparation de vos appareils menagers, service a domicile
666-2549

ASPIRATEURS usages, modeles a partir de 50$ M. BALAYEUSE 525-8119, 833-6636

133 APPAREILS MÉNAGERS

BALAYEUSE Filter Queen avec rouleau a tapis, lave-tapis, etat neuf, prix debarras. 418-665-3334.

BON prix, four encastre autonettoyant, 250$; portes de bain, cote miroir, 100$. 682-9772.

FOUR micro-ondes 500 watts avec meuble-chariot, tres bon état, 200$. 832-2603

G.H. Appareils ménagers réparation a domicile
7 JOURS SUR 7. 872-9234

MINI-secheuse 100$, machine a coudre avec meuble 150$. Tres bon etat. 847-4907

POELE 175$, FRIGO GE 175$, lave-vaisselle Inglis 175$, très propres 872-2364.

REFRIGERATEUR, poêle, lave-vaisselle Kenmore, or, tres propre. 850$. 849-5381

REFRIGERATEUR 17 pi., cuisiniere avec four autonettoyant, GE. Medaillon 850. 651-3935.

BAIN sur pattes, 125$, laveuse, secheuse, 125$. souper: 694-1144.

CONGELATEUR 20', etat neuf, 290$. 649-1753.

CUISINIERE electrique 26', Roy, tres propre, 150$. 626-9394

2 CUISINIERES 100$ ch., 1 frigo 200$, blancs. Tel. 626-4601.

LAVEUSE, secheuse Westinghouse 150$, petit frigo 100$. 681-2558

MICRO-ONDES G.E. 1.4 pi. cu. Dual-Wave, 350$. Tel. 525-7716.

POELE largeur 22', excellent état, 85$, 529-5435.

POELE Tappan-Gurney or-moisson, tres bon etat, 200$. 667-2795.

POELE Westinghouse, tres propre. 250$. 872-3141 soir

POELE, refrigerateur usagés, bon etat. 150$ chacun. 651-7967

137 ARTISANAT

A VENDRE, equipement pour atelier de poterie, comprenant entre autre: four electrique PARAGON, four electrique SHIMPO, balance de precision, accessoires divers, produit chimique pour glacure, etc..... 872-6716

METIER a tisser 60 pouces, avec ou sans equipement et accessoires varies. 839-9248.

FOUR a poterie et accessoires, four a poterie manuel. 872-4525

FOURS a ceramique. Bon etat. Bon prix. 653-2491 matin ou soir

TRICOTEUSE PASSAP, excellent etat, 1,200$ pour 600$. 627-1535

139 ASSURANCES

LOCATAIRE de PLUS de 60 ANS Payez-vous trop cher pour vos assurances feu et vol? Pour verification, appelez-moi 653-0404

142 BICYCLETTES

AUBAINE, bicyclette 26 po., pour fille, bon etat, 45$. 681-1473.

MIKADO Coureur Bois, 18 vitesses, neuf, 24", 350$. 657-1697.

145 CAMPING

A VENDRE, tente-roulotte Starcraft equipee. 843-9012.

149 CHASSE, PÊCHE ET ARTICLES DE SPORTS

EXPOSITION D'ARMES A FEU
ACHAT VENTE ÉCHANGE
Le dimanche 13 septembre, de 9h a 16h, au motel Universel, 2300 Chemin Ste-Foy, Ste-Foy, Quebec. Admission: 2$. Enfant gratuit accompagne d'un parent. Pour informations: SOCAQ 628-8404.

CARABINE Remington a pompe, calibre 270, telexcope, 2 chargeurs, etui. 832-0747

ETANG de peche Val Belair, truite mouchetee 0.25$ du pouce. 571 Route De Belair. 842-2706.

MOSSBERG calibre 12, 2 canons 28 et 30 chambres 3", tres propre. 150$. 882-0840

ACHAT ou echange armes a feu. Magasin Latulippe 529-0024.

149 CHASSE, PÊCHE ET ARTICLES DE SPORTS

CHASSE A L'OIE, CAP TOURMENTE, 649-0073

DEPEÇAGE DE GIBIER
Jour 623-8866, soir 849-7753

EQUIPEMENT hockey homme, avec sac. 80$. 656-9655.

LANCE-balles de tennis marque Dudley. 425$. 681-0775.

LOUEZ une tente-roulotte pour la chasse. Q.L.A. 871-4998

151 CHAUFFAGE-CLIMATISATION

ANCIEN poêle a bois McClary-Easy, avec fourneau, tres propre, bois d'allumage. 661-5701.

FOURNAISE electrique, air chaud, neuve, 52,000-BTU, 450$. 824-3496 ou 824-3551

FOYER a combustion lente. Vigilant Vermont Casting, fini porcelaine gris. 651-6491.

VENTE, installation, cheminée préfabriquée, combustion lente, 832-8172

A BAS PRIX, bois de foyer, 95% erable. 831-0673.

BOIS chauffage sec, 12",16",4', erable, merisier, livre 831-7796.

BOIS d'allumage, tres sec, 28$ la corde, avec livraison. 832-1054

BOIS de chauffage, sec, 16 pouces, 40$, livre 47$. 849-8510.

BOIS de chauffage, 1ere qualite, 12, 16 pouces, livraison. 831-3421.

BOIS de chauffage sec 16', soir 822-2569.

BOIS de chauffage, erable sec 16 pouces, 45$ la cordre. 872-1197

BOIS franc sec 1ere qualité 842-1535

PLATE-forme pour poêle a bois, 30$. 651-4580

POELE a bois, noir et blanc, marque Belanger, 200$. 833-5986.

POELE à combustion lente, 215$, 527-9036.

POELE a combustion lente marque Flame, 325$. 831-4517

POELE a combustion lente, 225$, 663-6607

153 COIN DU BÉBÉ

BASSINETTE en bois blanc, plus matelas, 100$; table a langer 30$; chaise-haute 30$. 657-1685

LIT bebe, commode coffre jouets en pin 250$, matelas 15$, linge 0-3 ans, 2 murales 85$. 843-9822

LIT de bebe en bois naturel, avec matelas, tres bon etat, 2½ ans d'usure, 75$. Tel. 658-5353.

MARCHETTE, parc, chaise, balançoire, siege de voiture pour bebe, a demi-prix. 628-9400.

COUCHETTES demonstrateurs a liquider, de 150$ a 300$. 652-1118

SUPERBE couchette a baldaquin, pin, tres bon etat, 175$. 628-9757

154 CONDITIONNEMENT PHYSIQUE

SET poids et halteres complets en fonte ainsi au appareils. 847-1219

160 DÉMÉNAGEMENT-TRANSPORT

ABAISSEZ VOS COUTS
Transport général (freight)
Déménagement Néron
Location de camions a courts ou longs termes. Demenagement, entreposage, assurances. Bienvenue etudiants, bien-être, âge d'or. Estimation gratuite. BUREAU: 681-0930. RESIDENCE: 875-2297

SERVICE complet de demenagement de tout genre, estimation gratuite. 872-9299

ASSURANCES, demenagement, boite de 16 et 24 pieds. 845-1623

HOMME possedant camion ferait petit demenagement. 648-0592

163 DÉNEIGEMENT

DENEIGEMENT commercial et résidentiel. Spécialité: bloc appartement. Les Saules et environs. 872-6110

166 ÉQUIPEMENT DE BUREAUX

AUBAINE, mobilier infomatique systeme K, 4 fauteuils, chaises pivotantes, classeur, coffre-fort, armoire papeterie, machine a ecrire. 622-2477. 842-9018

VENTE de déménagement provenant du gouvernement: bureaux, chaises, filières, bibliothèques, dactylos, etc., 683-6306, 683-5555

VENTE et location filieres, bureaux, tables, chaises, etageres, armoires, dactylos: IBM, Underwood, Olympia, Olivetti, Mino Associes. 245 St-Vallier est. 525-4741.

CAISSE enregistreuse electronique, Sweda modele 2610. Andre Cusson 529-4561

PHOTOCOPIEUR Toshiba, Fax, BD-25, en tres bonne condition, 200$. 833-0986, 661-2693.

PHOTOCOPIEUR Minolta, EP300 avec cabinet, comme neuf, a pris 2,800 copies, 1500$. 871-0496.

TABLES a dessin, grandeurs 48" et 60", 190$, 225$. 836-0671.

169 ÉQUIPEMENT DE COMMERCE ET DE RESTAURANT

IMPRIMEUR
A-B-Dick avec compact, bruleur a plaques, etc. Pas cher. 626-7114

MEUBLE MOBILE POUR BUFFETS (chaud et froid); ETAT NEUF: 849-4262.

30 BANCS pour bar neufs, valeur 200$ pour 125$ chacun. 529-9973.

CAISSE enregistreuse Sanyo 580. 849-4892

COMPTOIR mural de bijouterie, Arborite blanc, etat neuf. 653-0945

172 ENSEIGNEMENT - COURS

COURS d'orgue, piano, tout clavier, a domicile. Musique populaire. Methode tres speciale, resultats assures pour tous. Location d'orgues debutants. 842-7968.

STUDIO 2727 ENR.
Cours de piano, guitare, flûte, violon, pour dépliant ou informations: 651-0572

ATELIER-ECOLE RONDO
Sculpture sur bois, debutant, avance, adulte, enfant, professeur diplome, outils fournis. 667-4498

COURS de chant, de solfege, dictee et theorie musicale, professeur diplome. 651-5809.

COURS dactylographie sur ordinateur, traitement texte. 658-0688

COURS d'anglais prive, intensif, sur mesure. 683-7290.

COURS DE FLÛTE
Enfants & adultes: 523-5167

COURS de piano, specialite jeunes enfants. 523-6199.

COURS d'orgue, piano, guitare, etc. chez-moi ou domicile. 849-4434

DETENTE, relaxation, contrôle du stress. 847-2549.

182 GÉNÉRATRICES

GENERATRICE 3,300 watts, 110/220 volts, 15 amperes, etat neuf, 795$. Heures repas 663-7460

GENERATRICE type industrielle 7,500 watts, moteur a gaz, contrôle et accessoires, 1,775$. 843-4082.

GENERATRICE McCulloch 3,300 watts, 30A, 750$. 822-1500.

187 JEUX - JOUETS

A vendre trains jouets de toutes marques et grosseurs. 653-9619.

COLECO Vision avec super-manettes et cassettes. 225$. 661-4349

TABLE de billard, pour debutant, prix a discuter. Soir 849-4188.

TABLE de billard, 250$, apres 17h 659-1961

TABLE de pool 4 x 8, 200$
Tél. 661-7042

190 LIVRES-TIMBRES-MONNAIE

ACHAT, echange, vente, or, monnaie, timbres, Place Laurier Timbres et Monnaie Ste-Foy 658-5639

197 MAISON - RÉPARATION - ENTRETIEN

A 527-5581, ferais renovations tout genre. Specialite: finition sous-soul. Demander Michel.

A 622-8156, brique, cheminee, menuiserie, toiture, peinture, etc.

A 525-5637, 623-3975, on lave tout, estimation gratuite.

A 661-7404, A a Z, bon prix, travail garanti. Appelez apres 1sh

A BON PRIX
25 ANS d'expérience, plâtrier-peintre, joints, gyproc; ouvrage garanti: 688-9553.

AGRANDIR votre maison, subdivision, logement, joints, plomberie, ceramique, brique, revêtement exterieur, accepterais 12$ l'heure. 628-1897.

ARTISAN, decapage de meubles, boiseries et portes. 529-5388

ARTISAN plâtrier, reparations plâtre, joints, stucco. 522-8567

BRIQUETEUR maçon, 20 ans d'expérience, 843-6365

Construction, rénovation, fenêtre, toiture, 878-4754.

CONSTRUCTION Roch Deschênes Inc., apres 17h 843-4058

ENTREPRENEUR ferait planchers bois franc, sablage, menuiserie de tous genres, couverture, estimation gratuite. 623-0610.

ENTREPRENEUR, electricien, installation, reparation. Chauffage electrique. Estimation gratuite Yvon Laplante. 663-4218. 524-8856.

ENTREPRENEUR artisan, electricite, reparations appareils menagers. 29$ l'heure. 666-1252

GYPROC, tireur de joints, ceramique, peinture. 843-4111

HOMME D'EXPERIENCE ferait peinture et entretien. 849-9652

J.Y. DODIER INC. 628-1641
Briqueteur-maçon, brique, pierre, blocs, reparation de tout genre.

JOINTS, GYPROC
MAISON sous-sol reparation, estimation gratuite. Jacques 681-8870

L'EXPERT
Grand menage, entretien regulier, lavage de tapis, residentiel et commercial. Estimation gratuite. Service professionnel. 688-8308 ou 529-2994 local 4837.

MEILLEUR PRIX
Renovation generale
J.P. Berube Renovation 849-6729.

MENUISERIE generale, estimation gratuite. 843-6593

Menuisier Artisan
Construction, renovation, portes, fenetres, armoires. 626-9430.

MENUISIER avec licence, construction, renovations. 849-1507.

MENUISIER ferait travaux, 683-6691

MENUISIER offre ses services. 824-4041 demandez Michel.

NETTOYAGE A SEC
Tapis, fauteuils. Estimation gratuite. AU NETTOYAGE FRAIS-NET-SEC ENR. 835-5523

PEINTRE 15 ans d'experience, estimation gratuite. 843-3730.

PEINTRE-ARTISAN 10 ans d'expérience, travail garanti, jour: 523-2081, soir: 692-0835

PEINTRE d'experience, materiel fourni. 653-8697.

PEINTRE d'experience, travail minutieux, prix modique. 656-0801

PEINTRE-tapissier, experience, nettoyage tapis. 527-2731, 681-5584

PEINTRE-tapissier, joints, nettoyage tapis, meubles. 871-0284.

PEINTURE generale, interieur et exterieur, a prix fixe. 666-7790

PEINTURE, Joint, menuiserie, 525-4026, 651-7867

PEINTURE, menuiserie, plomberie, entretien exterieur. 667-6304.

PLANCHERS de galeries et de patios, faites les vous-mêmes en fibre de verre. Coût du materiel: environ 1.25$ le pi. ca. Fibre de verre Crateau Inc., 195, 3eme Avenue, Limoilou. 529-4403.

PLATRE ET PEINTURE. Tel. 833-4201

POSE papier peint, peinture, travail garanti, experience 20 ans, estimation gratuite. 871-3103

197 MAISON - RÉPARATION - ENTRETIEN

PRIX SPECIAL
Patio, galerie, renovation tout genre, 666-7962

RENOVATIONS generales de qualite pour maisons anciennes et autres. 666-5048. 661-1117.

REPARATION generale, residentielle et commerciale. 527-4138

SABLAGE et VERNISSAGE DE PLANCHERS, 849-9055

SABLAGE, pose, finition de planchers. Vente. 825-2808.

STUCCO reparation cheminee, solage, estimation gratuite. 663-6927

TIRAGE de joints, pose de gyproc, crépi, 822-1722

TIREUR de joints disponible soir et fin de semaine. 842-4506

TIREUR de joint avec expérience, après 18h: 871-1340

TUILE ceramique, installation, reparation. 623-1413. 839-3891.

199 MARCHANDISES DIVERSES

PUPITRE, commode 3 tiroirs, fauteuil-lit, etageres chambre enfant, tourne-disque enfant, bicyclette fille, laveuse cireuse plancher, de 15$ a 35$. 831-6318

FRIGO 150$, lave vaisselle 100$, machine ecrire 150$, stereo 75$, parassol 25$, annexe huile 25$, tente 25$, poussette 35$. 622-5170

MEUBLES salon 250$, table tournante 200$, ampli 250$, outils menuiserie 250$, caisse son 300$, jour 694-0035 demandez Paul

MOTEUR ¼, 50$, plomberie ABS 45, comptoir coiffeuse 200$, fournaise a bois 125$, 2 annexes a huile 40$ ch., divan-lit 75$. 872-7122

DALLES imbriquees pour entree, bordure, blocs a mur, prix reduit. Ornement international 843-6065

POMPE a eau pour puits artésien avec réservoir et boyau de 175', 872-2889

TAPIS, tuiles, prelarts, tapisserie, venitienne, balance rouleaux, moitie prix. E. Bedard 872-1948

ANNEXE a l'huile, Belanger, 100$. Tel. 824-3496 ou 824-3551

LAMPE solaire Philips, valeur 175$ pour 50$. 872-8787.

2 LUSTRES, tiffany et canadien, neufs, 100$ chaque. 681-2859

PEAU mouton d'Islande lit double oreillers marbres 900$ 839-5201

2 RESERVOIRS d'essence, 2,000 gallons, 300$ chacun. 831-3717

VARYTYPER modèle 1030, 833-8730.

200 MARCHANDISES DIVERSES DEMANDÉES

A 654-9079, achete meubles, bijoux, peintures, armes, vaisselle

ACHETE MEUBLES, appareils electriques. L'APPOINT 641-1036

202 MARCHES AUX PUCES

MARCHE aux puces et antiquites. Tous les samedis et dimanches au 1522 ch. Royal, St-Pierre, I.O.

204 MATÉRIAUX

PORTES en acier isole 189$ et plus, panneaux d'armoires en chêne massif, 18$, 24 mesures, portes de garage en acier isole a partir de 455$, portes-patio, Portes et Fenêtres de Levis. 837-7183

FENETRE Pella très bon état. 74" large x 64" haut, ouverture a droite, 225$. 622-0349

205 MUSIQUE

PIANO electronique Suzuki, plein clavier, 88 touches, pedale, metronome incorpore, haut-parleurs incorpores, contrôle de volume, prise pour ecouteur, son piano, piano-jazz et clavecin. 1600$ ou meilleure offre, apres 19h 654-9401

PIANO Fender Rhodes, 88 notes, avec ampli, 600$, guitare acoustique, guitare classique Yamaho, 120$. 641-1113.

MÉTÉO

Aujourd'hui à Québec: min: 13; max: 20
L'an dernier: min: 5; max: 18
Les records: min: 1 en 64; max: 29 en 51
Les normales: min: 7; max: 18

MONTREAL (PC) - Un creux dépressionnaire venant du centre de l'Ontario et avançant lentement depuis hier sur le Québec se déplace très lentement de sorte qu'il affectera encore le territoire québécois pour une période de 48 heures, prévoient les services météorologiques d'Environnement Canada.

Région de Québec, réserve faunique des Laurentides et région de la Beauce: pluie passagère. Max.: de 16 à 20. Vents modérés. Probabilité de précipitations: 90 pour 100. Aperçu pour demain: averses.

Abitibi-Témiscamingue: plutôt nuageux avec averses dispersées; risque d'un orage. Max.:, aujourd'hui: près de 18. Probabilité de précipitations: 40 pour 100. Aperçu pour demain: averses.

Pontiac, Gatineau, Lièvre, Ottawa-Hull et Cornwall: pluie, ce matin; plutôt nuageux avec quelques averses par la suitre. Max.: près de 23. Probabilité de précipitations: 80 pour 100. Aperçu pour demain: nuageux avec possibilité d'averses.

Régions des Laurentides et Montréal: pluie parfois forte; risque d'un orage. min.: au cours de la nuit dernière: de 15 à 17 degrés; Max.:, aujourd'hui: près de 23 degrés. Probabilité de précipitations: 90 pour 100. La journée de demain réserve un ciel nuageux avec possibilité d'averses.

Régions de Trois-Rivières, Drummondville, La Tuque et de l'Estrie: pluie parfois forte. Max.: de 20 à 22 degrés. Probabilité de précipitations: 100 pour 100. La journée de demain sera nuageuse avec possibilité d'averses.

Régions du Lac-Saint-Jean, du Saguenay, de Charlevoix et de Rivière-du-Loup: nuageux avec pluies passagères. Max.: de 16 à 18, sauf près de 14 degrés le long du fleuve Saint-Laurent. Vents modérés. Probabilité de précipitations: 80 pour 100. Des averses devraient se présenter au cours de la journée de demain.

Région de Rimouski, vallée de la Matapédia et secteur de Baie-Comeau: nuageux avec averses dispersées; pluie passagère débutant enfin de journée. Max.: de 12 à 14 degrés. Vents modérés. Probabilité de précipitations: 60 pour 100. Aperçu pour demain: de la pluie.

Secteur de Sainte-Anne-des-Monts et parc de la Gaspésie: nuageux avec averses dispersées. Max.: de 14 à 18 degrés. Vents modérés. Probabilité de précipitations: 40 pour 100.

CANADA

Calgary	7	28
Charlottetown	13	20
Edmonton	8	26
Fredericton	14	20
Halifax	13	15
Montréal	16	20
Regina	3	20
Toronto	19	21
Vancouver	13	17

MONDE

Amsterdam	19	23
Athènes	19	32
Buenos Aires	6	17
Francfort	13	19
Hong Kong	25	30
Jérusalem	18	26
Londres	18	21
Madrid	19	35
Paris	18	25

VACANCES

Acapulco	26	30
Barbade	29	31
Bermudes	26	30
Daytona	24	32
Honolulu	26	31
Kingston	26	35
La Havane	—	—
Miami	28	31
Nassau	27	33

ÉTATS-UNIS

Atlanta	22	28
Boston	14	18
Chicago	14	26
Dallas	18	29
Los Angeles	18	22
New York	18	22

SOLEIL

	Lever	Coucher
DIMANCHE	06h19	19h02
LUNDI	06h21	19h00

VOUS SOUVENEZ-VOUS?

Le 13 septembre 1979: Même en perte de puissance, l'ouragan Frederic apporte de la pluie dans la vallée du Saint-Laurent, les 13 et 14: 128,8 mm à Kingston et 81,2 mm à Québec. Inondations importantes à Montréal et glissements de terrain à Québec.

LES MARÉES (hauteur en mètres)

Sept-Îles	Rimouski	Québec	Grondines
06h05 H 2.1	06h35 H 3.3	06h15 B 0.4	09h25 B 1.2
11h55 B 0.6	12h20 B 1.1	11h05 H 4.5	13h30 H 3.1
18h25 H 2.6	18h50 H 3.8	18h00 B 0.5	21h10 B 1.2
		23h15 H 4.9	

—DEMAIN—

Sept-Îles	Rimouski	Québec	Grondines
01h00 B 0.7	01h25 B 1.1	06h55 B 0.5	01h40 H 3.4
06h50 H 1.9	07h25 H 2.9	11h50 H 4.0	10h15 B 1.2
12h35 B 0.8	13h00 B 1.3	18h35 B 0.7	14h25 H 2.8
19h15 H 2.4	19h45 H 3.5	00h10 H 4.6	21h50 B 1.1

LA LUNE

der. quart. 14 sept.
nouv. lune 22 sept.
pre. quart. 30 sept.
pleine lune 7 octobre

SERVICES ET VENTES
suite

205 MUSIQUE

COLONNES Peavy, Cerwin, console, batterie, FOSTEX, accessoires. Tél. 626-4601.

HEINTZMAN 1896, noyer, table musicale entièrement renovée, son exquis. 659-1945 de 9h a 12h.

ORGUE électronique Kawai, 44 touches, état neuf, accord automatique, flute, violon. 658-6467.

PIANO Conservatoire, aubaine 800$ negociable. Piano allemand 1.290$. 667-3830 Jean-Paul.

PIANO Kawai couleur ivoire, état neuf, table d'harmonie pleine grandeur, prix a discuter. 661-7598

ANCIEN petit piano, 38" haut, parfaite condition. 1.850$. 653-7231

A vendre piano droit Sherlock 51" hauteur. 800$. 683-5204

BASE Ibanez Roadstar, excellent état, 400$. 837-2372

ORGUE Crumar 2 claviers, Leslie, synthetiseur, 2.500$. 663-6607

ORGUE Hammond 2 claviers, bon état, 525$. 832-1382

ORGUE Yamaha B60, électrique, état neuf, 822-2205

ORGUE Yamaha, presque neuve, idéal pour debutant. 849-6135 soir

PIANO droit en bon état. 1.300$. 647-6861

PIANO droit marque Willis, bon état. 652-0783

PIANO électronique, Roland, état neuf, 900$. Tel. 683-8579

PIANOS REMIS A NEUF
PIANO EXPERT ENR. 831-1687

PIANO Van Dorf, prix a discuter, cause demenagement. 825-2710

PIANO Willis 1938, en bonne condition. 1800$. 659-2535

TASCAN M-35, M-38, 5, 750$ Tel. 529-2696

VIOLON 1/4, état neuf, 180$. Tel. 626-2421.

VIOLON 3/4, Suzuki, 200$, 835-3573 avant 21h.

VIOLON 1/2, Suzuki, 175$, état neuf. 871-5060

VIOLONS Suzuki ½ et ¾, 200$ chacun. Acheterais piano. 849-2994

209 ORDINATEURS

LIQUIDATION IMPRIMANTE QUIET WRITER "5201" 529-4194

APPLE II couleur, 2 disquettes, imprimante Centronics, tablette graphique, table traçante Houston, nombreux logiciels, état neuf, valeur 10.000$ pour 2.900$. 527-1084

POUR Apple II-E, lecteur de disques, moniteur monochrome, carte 80 colonnes avec 60K Ram, Wildcard, horloge, Mockingboard, Koalapad, souris. 658-6049

TANDY 2000 256K, 16 Bits, 2 lecteurs de disques X 720K, imprimante, modem, 2 mois d'usure, parfaite condition. 1.200$. 522-1301

IMPRIMANTE Panasonic KX-P1091, 3 mois d'usage, 300$. Apres 18h 688-1886

LOGICIEL de comptabilité Bedford. Vente, installation et entrainement, 652-0789

MACINTOSH Plus Imagewriter II, lecteur 800k, garantie complete 1 an, 3.200$. 688-0070, 886-2085

ACHAT - vente d'ordinateurs usages. Ordinateurs S.C.S. 529-7303

SYSTEMES compatibles, IBM XT, AT, MICROBIT, soir 653-7467.

210 OUTILLAGE

TOUR a fer Wilson 4 pieds, entrepointe, 12 po. de swing, tête a engrenage, fait des filets, moteur & outillage inclus 3.000$. 1-935-3981

COMPRESSEURS neufs et usagés, special sur 2 et 4hp. Centre d'Outillage Duberger 683-4926

FUSIL peinturer, plaque vibrante, sableuse a plancher, marteau piqueur. 828-9388, soir 828-2133.

SCIE radiale Rockwell Delta, 16 RAS, 3hp., valeur 6.600$ pour 4.000$. 848-3394

PISTOLET a peinture Wagner, 45 watts, 85$. 882-2108

PLANEUR Makita 16" x 8", moteur 2HP, 1.375$. 667-4498

PLANEUR Poitras 12x6', tour a bois Rockwell. 831-9163

217 PHOTOGRAPHIE

DEVELOPPEMENT et impression negatifs noirs/blancs. 651-0712

218 PISCINES

PISCINE, 15X30, 300$, accessoires et toile solaire 50$. 842-5627

220 RADIO - TÉLÉ - SYSTÈME DE SON

MAGNETOCASSETTE stéréo a 2 platines (Dolby System Sanyo), état neuf, 150$, systeme de son Dual Noresco, table tournante, "tuner" stéréo 2 haut-parleurs, 125$ base sur roues pour tv 25$, 3 bases sur roues pour stereo 85cm large x 48cm profond x 42cm haut 25$ chacune. 839-7834

SYSTEME de sonorisation pour orchestre, console 16 entrées stéreo, amplificateur 1000 watts, haut-parleurs PV, egalisateur Craftman, valeur 8.000$ pour 3.900$. 529-9973.

WALKIE-talkie FT-208R de Yaesu, avec chargeur NC-8, 400$, discutable. 681-1816

AUBAINE, tv RCA color track, contrôle distance 21" 225$. 661-9535

TABLE tournante et haut-parleurs Akai, 30w ch. 200$. 659-4626.

TV, videos, systèmes de son usagés, a liquider. 877-0554

223 RÉCEPTIONS

POUR réceptions de tous genres, une auberge dans un site enchanteur, salle gratuite. 829-2735

DISCOSONIC, pour toutes occasions, Pierre, 653-5780

SUR la RIVE du Lac BEAUPORT Receptions, banquets. 849-4486

232 SANTÉ - ESTHÉTIQUE

APPAREIL Santé Plus pour bain therapeutique. 400$. 666-4195

241 TAPIS CARRELAGES

TAPIS, tuiles, prelarts, tapisserie, venitienne, balance rouleaux, moitie prix. E. Bedard 872-1948

TAPIS jaune or, 12 x17', 100$, parfait état. 651-7603

246 VÊTEMENTS

ACHAT vente, fourrure usagée, Podar fourrure 529-6050

AUBAINE, manteau de vison naturel et chapeau, manteau en mouton noir et chapeau, gr. 12-14 ans, tres propres. Tel. 628-7889.

BLOUSON cuir noir, bonne qualité, très propre, porte 1 saison, confection recente, doublure amovible. 175$. Tel. 626-5410.

SOMPTUEUSE robe de mariée, avec voile et jupon a cerceau inclus, grandeur 7 ans, valeur 650$ pour 450$. 849-2756

246 VÊTEMENTS

MANTEAU chat sauvage, état neuf, grandeur 7 ans. 626-8414

POUR dames grandes tailles: linges neufs, robes, blouses, jupes, pantalons, manteaux, bas culottes, jeans. Liquidation au lot ou a l'unité. A tres bons prix. Appelez entre 1oh et 18h a. 628-8691.

RENARD Magellan, 9 ans, en parfait état. 600$. Soir 849-4700

ROBE mariée 9-10 ans, valeur 175$ pour 300$. Tel. 872-8767

EMPLOIS
376 a 385
"Les emplois annoncés s'adressent aux hommes et aux femmes."

380 OFFRES D'EMPLOIS

A BESOIN de 5 personnes, 20 ans et plus, pour enseigner l'evaluation de la couleur, le soin de la peau et le maquillage, entrainement fourni, sans investissement, compagnie internationale. Lady Finelle, Mme Bolly, 622-0318

AGENT DE LOCATION
Pour louer appartements, Pointe Ste-Foy, doit habiter sur place (4½), escompte sur loyer. Aucun salaire de base. Commission sur chaque location. Tel. 651-9461

ASSISTANT(E)-dentaire demandé(e) a Ste-Foy. Tel. 683-7694

A Ste-Foy, concierge, épouse demeurant a la maison. 653-2434

AVIS. Les Pionniers des herbes medicinales au Canada, recherchent personnes serieuses, honnêtes, et dynamiques pour faire la vente de ses renommés medicaments d'herbage, vitamines et supplements alimentaires. Formation gratuite conduisant a l'obtention d'un certificat en medication naturelle. Postes disponibles dans la pluport des regions du Quebec et Nouveau Brunswick. Pour plus d'informations: G. Poliquin, C.P. 7012, Charlesbourg G1G 5E1, ou telephonez a Lise Giguere 623-1999, frais virés acceptes

BARMAN-BARMAID. Cours et service placement 692-0310

BESOIN conseillers(es) pour enseigner les soins de la peau et maquillage, equipement et entrainement gratuits. Nadine 849-1205

BOULANGER(ERE)-pâtissier(ère), candidat(e) serieux(se), avec un peu d'expérience pour travailler a temps plein, salaire et avantages intéressants. Pour entrevue: 523-9972.

BOUTIQUE d'accessoires dans un hôtel de luxe recherche VENDEUR(EUSE) avec expérience dans la vente de vêtements, bilingue, bonnes conditions. Faites parvenir votre curriculum vitae a: C.P. 8539, 1145 Route de l'Eglise, Ste-Foy G1V 3W0.

BOUTIQUE ELECTRA
(Esprit-Mexx)
PERSONNEL DEMANDE
Gerant(e), assistant(e)-gerant(e) et vendeur(euse) demandé(e)s. Personnes jeunes, dynamique, possedant experience dans la vente de vêtements pour dames. Contacter Mme Soucy 872-3437

CAISSIER(ERE)S demandes(es) avec experience mets chinois. Restaurant China Garden

CHEFS et sous-chefs de soir, pour restaurants intermediaires. Salaire selon experience.
Ressources Humaines Yves Roy, ste 610 Tour Frontenac Pl. Laurier, 653-1621 lundi

COIFFEUR(SE) d'experience et avec clientele demandé(e) pour salon de Levis, excellent salaire et avantages sociaux, heures de bureau: 8h30 a midi, 13h a 16h30 ou 843-1803

COIFFEUR(SE) demandé(e) avec un peu d'expérience. 522-2030

COMPAGNIE de danse offre des emplois dans le cadre d'un projet culturel en travaux communautaires pour les postes suivants: graphiste, commis-comptable, commis general, technicien(ne) (sono-video), costumier(ère), danseurs, danseuses. Avec ou sans expérience. 653-8290

Concierge demandé(e)
8 logements, La Canardière, 4½ disponible. 842-5950.

CONCIERGE demandé(e), Benoit XV, petit 4½ demi-sous-sol, 10 logements, prix reduit. 653-6549.

CONCIERGE pour 8 logements, grand 4½ a prix reduit, situé au 5160 Henri Bourassa, Charlesbourg, a frais virés 1-418-228-8510

COUPLE demandé pour conciergerie 50 logements. 682-0145.

COUPLE pré-retraité pour conciergerie. Habile pour reparations generales. Epouse au foyer. Telephoner entre 9h - 12h 623-7141

CUISINIER(E) entre 22 et 27 ans, serieux(euse), pour travail le soir, 692-4864

DESIGNER
de mode, avec expérience
648-8820

Distributions SN Enr
3 Representants(es) demandé(s)(es) pour vente d'accessoires mode et jeans Jordache. Pour les regions: Quebec, Rive-sud, Bas St-Laurent. Communiquez entre 18h. et 20h. ou 1 (418) 833-5062 demandez Sylvain.

ELECTRICIEN(NE) retraité(e) travail occassionnel. 683-2220 soir

ETUDIANT(E) majeur(e) travail serveur(euse), fins de semaine; restaurant-bar Lac Beauport 849-4262.

HOMMES ou femmes demandé(e)s, competence en mecanique generale et soudure. Prendre rendez-vous 527-0458 de 8h a 17h lundi ou vendredi, avec M. Louis-Marie Bouchard

LEVIS, conciergerie 32 logements, couple demandé avec expérience, dame a la maison, 4½ disponible. 839-6746

380 OFFRES D'EMPLOIS

MANNEQUINS
Demandé(e)s session automne-hiver, travail a contrat. 648-8820

MOINS de 30 ans, beneficiaires, entretien menager. 621-9754.

PERSONNE demandé(e) pour polissage de bijoux, experience obligatoire, temps partiel. 837-0608

RECHERCHONS 4 REPRESENTANT(E)S dans le domaine de l'alimentation. Nous offrons un produit exclusif et de première qualité. La clientele vous est en majeure partie fournie par nous. Votre retribution sera plus que competitive. Eventuellement possibilité de franchise. Appelez au 871-2565 ou 653-7322 (M. Lebel)

RESTAURANT Chez Lorenzo, serveur(euse), temps partiel. Se presenter a: 1217 Route de l'Eglise, Ste-Foy, lundi le 14 septembre entre 13h. et 17h.

SERVEURS(euses), 2 ans d'experience, cuisine française et service des vins. Se présenter au:
Restaurant Le Pretexte
32 Ste-Angele, apres 1sh.

3 TELEPHONISTES BILINGUES avec ou sans experience. 889-9761.

URGENT
TECHNICIEN(NE)
EN ELECTRONIQUE
Pour reparation de micro ordinateurs, expérience minimale 1 an. Sur rendez-vous.

Jean-Luc Carmichael
E.B. AZTEC LTEE
687-2934

VENDEUR(EUSE)S
Notre meilleur vendeur a realise l'an dernier un revenu de plus de:
300,000$
Compagnie internationale operant dans cette region, recherche individus bilingues, pour differentes etapes de vente dans l'immobilier. Ecrire Dept 004, Le Soleil, 390 est St-Vallier, Québec G1K 7J6

VENDEUR(EUSE) demandé(e) Boutique vêtements hommes, Place Laurier, expérience, âge requis 30 ans plus. 658-1228

VENDEURS(SES) PROFESSIONNEL(LE)S
Recherchons des personnes dynamiques, pour developper un produit relativement nouveau dans le domaine residentiel dans Quebec et la banlieue. Possibilité de 50.000$ et plus, benefices marginaux interessants. Ecrire Dept 100, Le Soleil, 390 est St-Vallier, Quebec G1K 7J6

VENDEUSE(eur), vêtements feminins, dans centre d'achats, expérience serait un atout, salaire selon qualifications. 849-8563

VENDEUSE(eur) avec experience dans la decoration. 523-3443.

382 SERVICES À L'EMPLOI

AVIS
Vous recherchez un emploi au gouvernement comme employé occasionnel a temps plein.
Pour vous, nous ferons parvenir votre offre de service dans les 48 ministeres et organismes du gouvernement a travers le Quebec.

Pour informations

Centre Emploi Occasionnel du Québec Enr., 529-1549 764 St-Joseph Est, Quebec

"MESDAMES" "MESDEMOISELLES"
Vous êtes ambitieuses?
Vous êtes pleines de projets?
Vous êtes aptes a une carrière dans le domaine de la vente!
Saviez-vous que la vente dans le service financier tel que l'assurance, fonds mutuel et tous les autres services financiers sont en fulgurante ascension depuis le decloisonnement de ces services. Si vous possedez un secondaire V ou l'equivalent et êtes absentes du marché du travail depuis 3 ans et plus, nous avons une place pour vous dans un excellent cours de formation defrayé par le Gouvernement Federal. Vous obtiendrez des allocations de formation pour vous aider. Plusieurs compagnies n'attendent que vous. Une place de choix vous est offerte. A vous d'en profiter.
Pour information: 658-8465

383 SERVICES DOMESTIQUES & GARDERIE

A CHARLESBOURG est, garderais enfants a la maison. 628-5500.

A Giffard, Le Beau Chérubin, offre service garderie, pour enfants 0 a 6 ans, jour, nuit, 7 jours/sem. 661-0271.

AUX Coquelicots, service de garde, 2½ a 5 ans, programme prématernelle, Ste-Foy 658-9140

BEAUPORT (Ste-Thérese) mere de famille garderait chez-elle du lundi au vendredi. 667-5010.

BOSTON banlieue, recherchons aide familiale pour garçon de 5 ans, non fumeur(se), doit aimer enfant et chien, bien ordonné(e) et energique, minimum d'un an, chambre privée, pension complete, voiture. Telephoner en semaine apres 18h ou 1 (617) 259-8477 ou ecrire avec photo a:
Mme Kanarek, Concord Road, Lincoln Mass 01773

CAP-ROUGE, pres du centre d'achats, aide familiale du lundi au vendredi, 3 enfants, 1, 6 et 7 ans, non fumeur(euse). References requises. Tel. Apres 18h. 653-1294.

CENTRE-ville Toronto, jeune famille professionelle desire une personne motivée pour prendre soin d'enfants bilingues et quelque entretien domestique. (416)532-5453

CHARLESBOURG, secteur Guillaume-Mathieu, garderais enfants de 2 ans a âge scolaire. 628-2491

CHARNY, aide familiale demandé(e), 5 jours/semaine. 832-0414.

GARDIEN(NE) ou aide menager(ere), 40 ans et plus, a Ste-Foy, 3 jours/sem., de 8h30 a 16h30, salaire a discuter, 658-6203 apres 18h.

383 SERVICES DOMESTIQUES & GARDERIE

DAME ferait entretien menager dans Ste-Foy ou Sillery. 663-3782

GARDIEN(NE) demandé(e) pour enfant 5 mois, 2 a 3 jours semaine, a Quebec. Tel. 648-2155

GARDIEN(NE) pour bébé 22 mois, légers travaux, temps plein, non fumeur(se), Cap-Rouge, apres 18h 658-3725

GARDIEN(NE) pour garder 2 enfants chez moi a Ste-Foy a la semaine, jour 653-3416

GIFFARD aide-familiale demandé(e) 4 jours/semaine. 663-6470

GOUVERNANTE vivre chez famille (bébé fille) Toronto, non-fumeur(se), references. 416-923-1610

LORETTEVILLE, aide domestique, 5 jrs/sem., references exigées. 651-5962, 842-2557

MONTCALM, gardien(ne) d'experience demandé(e), pour bébé 5 mois, lundi, mardi, mercredi, de 8 a 17h. 529-1165

SILLERY, personne "35 ans et plus" demandée pour entretenir la maison et prendre soin de 2 enfants, permis de conduire, non fumeuse, references. 160$ par semaine. 687-0220

STE-FOY, garderais enfants, 2 a 5 ans, salle de jeux, expérience, references. 658-2647

STE-FOY, garderais enfants chez moi jour ou soir 877-1371, 871-8166

ST-YVES, gardien(ne) demandé(e) chez moi, 2 enfants. 651-9825

TORONTO, URGENT. Une famille monoparentale (père) avec garçon de 7 ans recherche un(e) gardien(ne). Doit avoir de l'entrain, belle personnalité, permis de conduire (un atout), un peu d'anglais. Logé(e), légers travaux menagers. Salaire a negocier. Appeler a frais virés 1-416-896-3770

385 SERVICES SPÉCIALISÉS

COMPTABILITE, tenue de livres informatisée, états financiers, impôts entreprises et particuliers, incorporation. 871-4809, 826-2513

DACTYLOGRAPHIE, curriculum vitae, traduction. 622-3166.

DACTYLOGRAPHIE tous genres de travaux. Apres 17h. 878-4630

DAME fin quarantaine garderait votre maison, vos enfants, personnes âgées, pendant votre absence pour voyages ou vacances, propre, sobre, bonne cuisinière, notions de puériculture (nouveaux-nés), n'importe ou dans la region. Tres bonnes references. 628-8691.

DESSINATEUR OFFRE SES SERVICES PLAN DE MAISON 871-5639

MICRO-Textes plus Enr., traitement de textes, edition electronique, impression au laser. 651-4154

REDACTION-revision-traitement textes - curriculum vitae. 822-0557

SERVICE bureau, tenue de livres complète ou partielle pour petites entreprises incluant paye et états financiers. Tarif raisonnable. 652-0789

TENUE de livres, comptabilité PME, a contrat. André 653-5617

FINANCE
390 a 399

391 ARGENT DISPONIBLE

OBTENEZ de l'argent comptant pour l'hypotheque ou la balance de vente qui vous detenez presentement, residentiel, commercial, industriel, service rapide. 627-2616

397 OCCASIONS D'AFFAIRES

DESIREZ-VOUS PLUS D'ARGENT?
10,000$, 30,000$, 50,000$ et plus? Freedom Network vous surprendra agreablement, 522-3718. Expansion internationale.

FRANCHISES a vendre, produits publicitaires. (416) 844-1488

JULIAN JILL
PARFUMS DE FRANCE
Importateur cherche gens serieux avec expérience vente directe. Plus de 500 produits. Gros profits. 1-514-285-8983

RECHERCHE associé pour investir en Republique Dominicaine Apres 18h. 847-2898

VOUS aimeriez exploiter votre propre commerce d'ALIMENTS NATURELS. J'ai le site avec le plus grand potentiel en ville, dans un quartier tres populeux et tres aisé. Ecrire Dept 132, Le Soleil, 390 est St-Vallier, Quebec G1K 7J6

LOGEMENTS
400 a 439

400 ANCIENNE-LORETTE

A-1, 1355 la Colline, 4½ special 395$. A voir! 872-2671, 871-8261.

BUREAU DE LOCATION
Ouverture 9 a 20h30
Logements 2½, 3½, 4½, 5½, a différents endroits
682-8754

400 ANCIENNE-LORETTE

A 2 MOIS GRATUITS
4½ Non meublé, tranquille, rangement, balayeuse centrale, intercom, pres tout, libre oct. 872-0095

A 872-1471, 872-4943, pres de polyvalente, 4½, octobre ou novembre

A ALLER VOIR
3 MOIS GRATUITS
3½ dans immeuble 12 logements, facilité d'accès, libre immediatement. 872-4284, Adm. 622-9739

ABORDABLE, 4½, très propre, mois gratuit. 871-0916 872-4364

ANCIENNE-LORETTE LOGEMENTS RECENTS 4½, MOIS GRATUIT INSONORISE, INTERCOM ASCENSEUR 664-0641

AU 1er, 4½ avec sous-sol, tres renové, prix abordable. 871-7695

GRANDS 4½ neufs, modernes, ensoleillés, 2 mois gratuits, oct., nov., dec. 871-4879, 871-7274

MOIS gratuit 4½, 3½ chauffé, eclairé, meublé si desiré. 653-7420

4½ NEUF, libre mi-sept., dans jumelé, 877-1060.

1½ SOUS-sol, meublé, chauffé, eclairé, tres propre. 872-1057

401 BEAUPORT

A 667-6975
3 MOIS GRATUITS
Place Orleans, 4½ chauffé, eau chaude, 375$, 390$, 653-1242

A 663-2837
3-4 mois gratuits
318 Seigneuriale 2½-4½ chauffés, eau chaude, piscine. 653-1242

A 3465-3475 Petitclerc
2 mois gratuits, 1½ 3½ meublés 4½ 5½ frais peint, micro-ondes inclus. 667-8418, 661-0232, 667-9246

A 40 Montreuil, 1 MOIS GRATUIT 3½, 4½ libres, repeints, meublés desiré, eclairés, tapis, prix avantageux. 666-5845

A 80 des Cascades, 4½, immeuble tranquille, chauffé, eau chaude 663-7979, 681-8585

A 627-0689, grand 4½, chauffé, eclairé, eau chaude, demi sous-sol, possibilité poêle et frigo

A 125 Orleans, 4½ chauffé, eau chaude, 385$ negociable. 842-6697

A 84 Sauriol, 5½ chauffé, eau chaude beau secteur 460$. 849-9034

A 30-32 Montreuil, 4 MOIS GRATUITS, bail sept., 4½, 667-6740

A 226 DELAGE, Beauport, 4½ 3½ meublé ou non. 667-0861, 688-0031.

A ABSOLUMENT VOIR
4½, impeccable, chauffé, eau chaude, tres bon service, sortie St-David, boul. Capitale 661-1245

A ALLER VOIR
PLACE PETITCLERC
3 MOIS GRATUITS
OU 4 MOIS SUR 5½
A Giffard, beau secteur paisible 3½, 4½, 5½, meublés ou non

TAPIS NEUFS
FRAIS PEINT
667-5405, 622-9739
Nouvelle admistration

A bas prix, 3½, chauffé, possibilité meublé, entrée laveuse, sécheuse, stationnement. 661-0807

A Beauport 5½ libre, chauffé éclairé, stationnement, impeccable. Excellents services. A voir. 661-1213

A BEAUPORT, pres boul. de la Capitale, beau 4½, frais peint, en beton insonorisé, ascenseur, intercom, piscine. 661-4594, 663-2516

A BEAUPORT 3½ possibilité meublé, libre. 315$. 661-6025.

A BEAUPORT, 1 mois gratuit, 4½ chauffé 395$. 628-3089, 663-9778

A Beauport, Av. de la Marquise

A QUI LA CHANCE?
410$ pour 350$. 4½ repeint, tapis salon et chambres. 687-3422 de 8 a 16h30, Nathalie, 667-3257 soir

A BEAUPORT
VUE SUR FLEUVE
TRES GRANDS 5½
MOIS GRATUIT
Tout compris + venitiennes pres Baron Rouge
663-3659

A 708 Boul. Ste-Anne
2 mois gratuits, 3½ meublés, 4½, 667-7057, 667-8418

A GIFFARD
3 MOIS GRATUIT
GRAND 5½ MODERNE
622-9739

A GIFFARD
3355 Petitclerc, 2½, 3½, meublés futuriste, tres grand, terrasse sur toit, intercom. 663-8789, 522-0000

A Giffard, 4½, 5½, chauffés, eau chaude, entièrement renoves, 667-6434, 653-1242
3 MOIS GRATUITS

A GIFFARD, 4½ non chauffé, demi sous-sol, 270$, entrée laveuse-secheuse, libre. 849-4145

A GIFFARD, grand 4½, 2 mois gratuits, tout inclus, 667-1667, 663-6326

A GIFFARD, grand 4½, 2 mois gratuits, 661-5379, 661-9620

A 36 RUE MONTREUIL
2 mois gratuits, 4½ frais peint four micro-ondes inclus. 667-6312, 667-8418

A sous-louer 1er oct. Manoir Salaberry, magnifique 5½ chauffé, eclairé, stationnement, piscine, terrain paysager, 515$. 661-0111

AUBAINE! 3½ de choix, tout compris, mois ou meublés gratuits, libre. 370$. 666-7058, 663-0924

A VOIR, 4½, tapis neuf, chauffé, éclairé, stationnement, 667-9230, 663-0901.

A VOIR!
Grand 4½, stationnement, entrée laveuse - sécheuse, chauffé, eau chaude, 363$. Tel. 661-7536

BAIL OU NON
Face Super Carnaval, 3½, 4½, buanderie, stationnement, 667-6120

BEAU 4½ Petit Village Giffard, libre. 663-4827, 524-9321

BEAU 4½ chauffé, eau chaude, possible 3 mois gratuits, 825-2673

BEAUPORT, dans maison privée, 3½ neuf, moderne, 320$ pas chauffé, pas eclairé. 666-4981

BEAUPORT, sous-location, 3½ meublé, eau chaude, stationnement, balcon, intercom, bonnes conditions. 622-4685, 647-4073

2267 BOUL. des Chûtes, 3½ semi-meublé, chauffé, eau chaude fournie, 667-3872.

BOUL Raymond, beau 4½ neuf dans maison privée, septembre gratuit, 661-2894, 661-0826.

4½ Chauffé, eau chaude, libre immédiatement 667-8020

CHAUFFE, ECLAIRE
Condo luxueux, 465$. 628-3633.

COURVILLE, 4½ chauffé, repeint 1 mois gratuit, libre, 355$. 663-0498

COURVILLE 4½ chauffé impeccable poêle frigo si desire 663-0513

COURVILLE, 4½ pièces, libre, stationnement. 663-9326

COURVILLE, grand 6½, chauffé, 1er étage, stationnement, 525$, libre. 661-4196

COURVILLE grand 5½, tapis, sept. octobre 663-1099, 663-2355

GIFFARD, 1 mois gratuit, grand 4½, chauffé, tranquille, pres de tous services, 375$.
Tel. 667-4851, 661-0071

401 BEAUPORT

COURVILLE, superbe 3½, meublé, 365$, 654-6620.

GIFFARD, rue St-Edouard, 3½ pieces, chauffé, eau chaude, 430$. 3 pieces meublé, chauffé, eclairé, 290$. 661-3901, 667-1603

GRAND 4½ moderne, libre immediatement, pres tous services, prix a discuter, 661-1476, 661-3601

GRAND 3½ pieces, renové, entrée laveuse, secheuse, demi sous-sol, 240$ mois, 667-8249

5½ LIBRE, 2eme, centre Beauport, 4½ av St-Gregoire 1er plancher. 663-3016

1840 LORTIE, 5½ non meublé, chauffé, libre, 663-2759

2½, MEUBLE, chauffé, éclairé, stationnement compris, 301$, libre immediatement. 654-1529

2½, 3½, 4½, MEUBLES desiré, tout compris. 663-7256

2½, 4½, MEUBLES ou non. Bl Ste-Anne, 310$ a 370$. 661-5571

235$ MOIS
A sous-louer 3½ chauffé, eau chaude, refait a neuf, libre immédiatement. 849-1611

MOIS GRATUITS
4½, 5½, 661-7270
facile d'accès et prix competitifs

MOIS GRATUITS
2½ 3½ 4½ 666-7963
Site interessant, propre, calme

1 MOIS GRATUIT
A Beauport, 4½, chauffé, 350$, possibilité meublé. 661-6025

1 MOIS GRATUIT
3½ 4½ meublés desiré, chauffés, eau chaude, libre. 663-0745

2 MOIS GRATUITS
3½, 4½, meublés desiré, libres, 661-6114

1 MOIS gratuit, 2½ meublé tout compris, 310$, 4½ chauffé, 405$. 666-8736, 653-7332

2 MOIS gratuits, 4½, eau chaude, 325$, libre. 661-4666.

4½ NEUF, non chauffé, libre, 390$, 1 mois gratuit. 667-4439

4½, 250$, NON chauffé, non eclairé, centre-ville. Tel. 663-9658

PLACE Evangeline, 1½ 3½ 4½ 5½, chauffés, eclairé, ascenseur, piscine, stationnement, pres de tous les services. 663-2771, 663-1551

PLACE Orleans, grand 4½ pieces, frais peint, recouvrement plancher neuf, chauffé, eau chaude, 1 mois gratuit, 350$ mois. 663-2703, 661-5226

PRES de tout 2½ 3½, renoves, chauffés, eau chaude, buanderie, parking, balcon, piscine. 831-5826

PRES polyvalente Samuel de Champlain, 4½ chauffés, 350$ et 475$, vue imprenable, 667-2870, 667-2632.

PRES Robert-Giffard, 4½ neuf a sous-louer. 663-9582, 644-4493

PRIX REDUIT
Voisin de Hôpital St-Augustin
Grands 3½-4½
Neufs
Vue sur fleuve
INSONORISES
PLANCHER DE BETON
ACCES FACILE
622-1676

1815 RUE Poulin, 4½ non meublé, chauffé, eau chaude, libre 663-0420

3½ SEMI ou non meublé, chauffé, eau chaude, septembre. 664-1317

SUPER de luxe 5½, tourbillon, foyer, etc. Quartier moderne, 495$, libre. 663-7409, 661-2738

3½ TOUT compris 310$, 4½ tout compris, 375$, mois gratuit. 663-4534, 661-4782.

3½, 5½, TOUT compris, 330$, 390$. 663-6059, 682-0145.

TRES grand 3½, chauffé, eau chaude fournie, entrée laveuse, secheuse, rue Du Fleuve. 661-2249

VILLENEUVE, tres grand 3½, entrée laveuse, secheuse, stationnement, non chauffé, non eclairé, 325$. 626-6850, 667-2272

402 CAP-ROUGE - ST-AUGUSTIN

A 1308 Provencher, 3½, 4½, frais peints, sept. gratuit. 651-4878

A ALLER VOIR
2 MOIS GRATUITS
FRAIS PEINT
3½, 4½, pres Bocages du Golf, endroit tranquille.
872-1345, 622-9739

A Cap-Rouge, 3½ meublé ou semi-meublé, chauffé, eclairé, eau chaude, dans duplex bien eclairé, refait a neuf. 659-5205

A CAP-ROUGE, grand 4½ (2 balcons), tout compris, frais peint, calme, bloc de 12 logis. 658-8695

A LOUER 4½ neuf, Cap-Rouge, libre. 652-1822

APP 4½, 5½, de 435$ tout compris, propre, tranquille. 681-6552

A sous-louer, 10 mois, Domaine Des Soeurs, luxueux 4½ neuf, vue Laurentides, pres école, autobus, reduit 425$. 658-6819 apres 17h

AU 1283 DES CHASSEURS Logements neufs, libres, grands 4½, insonorisés, intercom, système d'alarme, autobus en face 652-1268

AU Domaine des Soeurs 4½ NEUF, prix réduit, allocation déménagement, fin de semaine de rêve! 1239 Chemin des Chasseurs app 6, 626-5692, 654-9469

CAP-ROUGE, 4½, chauffé, eclairé, frais peint, libre. 652-1948

CAP-ROUGE, grand 5½ chauffé, demi sous-sol, 375$, libre 1er oct., 653-0875, 659-2041

6½, 3 CHAMBRES, pres Ministere du Revenu, 550$/mois tout compris. 659-4276, 658-0525

DOMAINE DES SOEURS, 4½, était a 495$ a sous-louer 370$. 652-1798, 651-7964.

4½ NEUF, résidentiel, porte patio, balcon. 652-1777

4½, PLAGE St-Laurent, Cap-Rouge, vue, accès fleuve, soir 656-1588

PRIX REDUIT
A sous-louer, 4½ neuf, libre immediatement, 375$ par mois
652-1361, 652-1379

1314 PROVENCHER, 3, 4½, semi-meublés ou non, buanderie, porte-patio, balcon. 522-8328, 681-8753

St-Augustin 3½, 4½ chauffés eclairés, 878-2961, 878-4427

403 CENTRE-VILLE

A 77 St-Vallier est, 1½, 3½, 4½, chauffé, eclairé. 523-7028, 653-1242
1 MOIS GRATUIT

A 872-4674, HAVRE ST-CHARLES condo luxueux, terrasse toit, insonorisé, intercom, 2 chambres.

A 116 DE la Reine, 2½ tout compris, 330$, libre. 622-6395

Arago 198 Est 4½-3½-2½ meublés ou non, libres. 525-6857, 688-0031

BAS prix, 3½, 1er, propre, 139 des Commissaires est. 523-1365.

BEAU 4½ semi-meublé, 325$, chauffé, eclairé. 522-1400, 626-7964.

3½, CHAUFFE, 2½, 4½, non chauffés. 839-2609, 647-1598

1½, COIN, Chorest & St-Vallier, 275$, meublé, libre. Tel. 849-6514

2½, 3½, 4½, 5½, DE 215$ a 425$. Tél. 522-0155.

DE l'eglise, 5½ renové, 2eme, 335$ mois, soir 683-4336, 849-6841

387 DUPONT, 2½ meublé tout compris, libre. 522-4609, 529-7417.

403 CENTRE-VILLE

4½ FRAIS peinture, paroisse Jacques-Cartier. 523-8694

GRAND 3½ presque neuf, libre 1er octobre. 688-0062, 525-5462

JACQUES-Cartier, 4½, meublé, non chauffé. 688-0630, 522-7944

1 MOIS gratuit, logements neufs, situés près école, Centre recréatif et Mail St-Roch, 3½, 4½, 5½, balcon individuel, entrée laveuse sécheuse, stationnement disponible, 340$ a 400$ non chauffé, non eclairé, eau chaude non fournie, 691-2352

3½ PIECES, neuf, 250$, libre octobre, rez-de-chaussée, 653-3606

PRES Langelier et ecole, grand 5½ chauffé, 3½ chauffé, 659-1289

325 St-Vallier, 2½, 3½ (1er étage), face Le Soleil, chauffés, eclairés, eau chaude. CTCUQ université Laval direct.
Abel Caron 529-0945 de 13h a 21h Germain et Ass. Courtiers Inc.

733 ST-VALLIER est, 2 pieces, chauffé, non eclairé, semi-meublé, libre 1er oct., 345$/mois.
529-3371 Marie Rousseau

TRES grand, superbe, 6½, renové, rue de la Reine, pres Palais Justice, 500$. Apres 18h. 522-8324

Très grand studio:
Studio. Libres immediatement. Semi-meublés ou non. 250$ et plus par mois. 651-3246, 651-8068 523-7109

VILLAGE DE L'ANSE
2½ 3½ 4½ 5½ 6½. Logements bien situés, plusieurs commodités a votre disposition. 522-8899

404 CHAMPLAIN

A 3 STE-GENEVIEVE
Studio, 2½, renové, poêle, frigo, chauffé, eau chaude, 692-4326, 692-0399

A 651-2826, 694-1668, studio entièrement renové, dans Vieux Québec, rue St-Louis

A 28 et 44 Ste-Famille Studio, a partir de 285$ 3½: 340$, 622-4989, 692-3991

A 692-2292, 3½ a louer, rue St-Denis, quartier historique du Vieux-Quebec

A 61 ST-LOUIS, 3½, meublés, libres. 694-9829, 692-4506

A 1 Pas Terrasse Dufferin, 3½ chauffé, libre. 682-0120, 692-0216

A 6 rue Dauphine, 3½ chauffé, eclairé. 694-1979 midi et soir

A 5 Ste-Angele, 1½, 2½, 5½ chauffés, 692-0216, 694-1407.

ACCESSIBLE 3½, rue Ste-Anne pres D'Auteuil. 651-8985, 692-1484

A COTE seminaire 2½, 3½ foyer, mur pierre. 681-3094, 682-3800

ADORABLES 2½, 3½, Ste-Ursule, meublés ou non, ascenseur, buanderie, terrasse. 692-2549

A LOUER
Arrière Château Frontenac, rue Ste-Genevieve, superbes 3½ et 1½, chauffés, eau chaude, possibilité semi-meublé, libre. 654-1877

1½, 2½, ASCENSEUR, piscine, salle lavage, Vieux-Quebec, a partir de 250$ mois. 692-3807

AUJOURD'HUI
Louez grand studio de rêve meublé, rue St-Louis, ensoleillé, murs pierre, tranquillité. 656-1297

3½ AVEC foyers, semi-meublé renové, balcon, tapis, 420$. 694-1129

A VENDRE ou louer, studio Maison Amyot Place Royale, garage. Michel 627-4703 Christiane 622-1355

1½ Bachelor, condo renové, intercom, cachet, moderne, 345$, mois gratuit. 688-0979, 831-5080 (soir)

1½, 2½ CHAUFFE, meublé, eclairé, tres propre, libre. 628-4206

3½, DEMI-sous-sol, 375$, chauffé, eclairé, 683-4148.

3½ DEMI sous-sol, tout compris 375$, 683-4148

5½, DES REMPARTS, grand, cachet, belle vue, 625$ chauffé, mois gratuit. Aussi 3½, rue Laval 375$ chauffé. 694-0930, 688-0979.

3½, 1ER étage et demi-sous-sol, semi-meublés. 831-7136 soir

GRAND 4½ chauffé, eau chaude, propre avec possibilité de stationnement, libre 1er oct. 694-9989

GRAND 2½ semi-meublé, chauffé, eau chaude, 305$ par mois, pres des Plaines. 694-0297, 643-4515

IMMEUBLE renové, 20, Garneau, pres Petit Seminaire, 2½ et penthouse, vue fleuve, panoramique, chauffés, eclairés, semi-meublés, libres immediatement, intercom, balayeuse centrale, lavomat, terrasse exterieure. 843-8594

LIBRES, 2½, 3½, chauffés, semi-meublés. 522-4609, 659-4180

1 MOIS gratuit, 3½ neufs, 39 Sault-au-Matelot, 340$ non chauffé, non éclairé, eau chaude non fournie, ascenseur, buanderie, balcon communautaire, 691-2352

PRES Parlement, rue Ste-Anne, deux 3½ bien meublés, tres propre, chauffés, eau chaude, 325$, 390$. 692-0835, 839-1990

PRES Parlement et Plaines, luxueux 3½, renové, terrasse, foyer, 527-8797.

3½ PRES Remparts, foyer, mur de pierre. 694-9725, 849-9216

3½ RENOVE, foyer, balcon, chauffé, 410$. 692-4621, 692-2032

1½, 3½, 4½, repeints, Rue St-Louis, libres. 694-9022

RUE St-Flavien, 4½ semi-meublé, chauffé, tres propre, ensoleillé, 500$, libre. 688-3761

RUE ST-LOUIS
STUDIO neuf, semi-meublé, stationnement disponible. 694-9290

STUDIO, 420p.c., semi-meublé, mezzanine, mur pierre, chauffé, eclairé, 350$. 524-1491

Superbe 3½ Le Laurier 3e étage
vue sur fleuve, balcon
incluant: chauffage, electricite et eau chaude. 375$ mois, a voir absolument, demander Benoit Légaré 647-4364, 656-5153

C'est facile de placer une annonce classée **647-3311**

OFFRE IRRÉSISTIBLE
3½
4½
5½
Immeuble récent près autoroute de la Capitale.
623-4124

404 CHAMPLAIN

TERRASSE - VIEUX-PORT CONDO 3½ vue Marina pres Remparts et Marche, 600$ 651-6667, 694-0345

3½: 375$
Tel. 663-4534, 661-4782

VIEUX-PORT, FACE A LA MARINA ET AU MARCHE Neufs, 692-4893, 267 St-Paul

VIEUX-PORT, restaurés, 4½ et lofts, 600 a 900 p.c., 475$ a 550$. 663-3492, 692-0661

VIEUX-Quebec, 1½ meublés, chauffés, eclairés. 661-9672

VIEUX-Quebec, pres des Plaines, superbe grand 4½ sur 2 et 3 planchers, foyer et mur de pierre, tout voir. 849-5180

VIEUX QUEBEC
TRES beaux logements entièrement renovés, 3½ libre et dec. 4½ libre, rue St-Louis, 1½ rue Ste-Ursule, avec cachet special et balcon, janvier. 682-0909

VIEUX QUEBEC
A 682-0909, 694-1668, spacieux 5½, rue Desjardins, stationnement, 628-9749

405 CHARLESBOURG ET CHARLESBOURG-OUEST

A 622-0910
1 MOIS GRATUIT
Nouvelle administration
3½, 4½, 5½
accès facile boul. Laurentien

A 623-8343
2 MOIS GRATUITS
Grands 4½, luxueux, frais peints, bail 2 ans au même prix si desiré. 653-1242

A 5130-32 H. Bourassa Superbe immeuble renové, grands 3½, 4½, tapis neufs, armoires mélamine, salle bains céramique mur a mur 622-2419, Adm.: 622-9739

A 1085 47E RUE EST
2 MOIS GRATUITS
628-3952, beau 4½, tranquille propre, concierge, intercom, stationnement

A 622-9710 superbe 3½-4½-5½ neufs, insonorisés, tranquilles, securitaire, ascenseur, intercom, près Carrefour Charlesbourg 3 mois gratuits sur certaines unités.

A 49eme RUE OUEST
2 Mois Gratuits
Grand 5½ chauffé, 3½, semi-meublé, chauffé, éclairé, un mois gratuit, 628-6520

A 2255 DES TOURS
3½, 5½ libres aout, sept, oct, eau chaude fournie, stationnement 622-0448, 658-5447

A 622-5065
1 MOIS GRATUIT
Beau 4½, grande verdure facilité d'accès. Adm. 622-9739

A 871-3348, 1 mois gratuit, 4½, frais peint, couvre planchers neufs, tres ensoleillé, libre, tranquille, demi-sous-sol 395$, 2eme etage 435$ tout inclus, semi-meublés si desire.

A 623-8610
Très grands 3½ et 4½
Bien insonorisés, intercom, construction recente, mois gratuit

A 653-7090, 682-8680
2 MOIS GRATUITS
Spacieux 4½ (415$) 3½ (325$) chauffés, impeccables

A 41eme Rue o., grand 4½ chauffés, eau chaude, 622-3734, 653-1242
3-4 MOIS GRATUITS

A 9020 bd. Mathieu 3½, 4½, 5½ chauffés, éclairés, 626-8824, 653-1242
1 MOIS GRATUIT

A 622-3802
Superbes 4½, 3½ frais peints Chauffés, eclairés

A 900, 47eme Rue est, 4½, dec., 628-7603, 653-1242.
1 MOIS GRATUIT

A 4465, 1ere Avenue, 1½, meublé si desiré, pres de tous les services. 622-5045, 622-9095

A 8950 LAVAL
4½, 2eme, frais peint. 626-8700

A 628-9749, 623-7589, près polyvalente, maison en rangée, 4½ 5½, rue Sully

A 132, 46e Rue, 4½ chauffé, eau chaude, 395$, 622-6395.

A accès aisé 623-2365
Grand 4½, frais peint, 3 mois gratuits, service concierge, intercom

A ALLER VOIR
3 MOIS GRATUITS
FACE A ATRIUM
Facile d'accès, pres services, 3½ dans petit immeuble, possibilité entrée laveuse - sécheuse, gestion sur place. 623-7518, 622-9739

405 CHARLESBOURG ET CHARLESBOURG-OUEST

ACCES AGREABLE
Special: 4½ chauffé, eclairé
2 MOIS GRATUITS
6135 Boul. Henri-Bourassa, App. 1 Ste-Odile, Rue des Cedres, 4½ neuf, planchers beton, luxueux. Personne du 2ieme bar
2 mois gratuits
622-3646, 623-7872, 622-3253

ACCUEILLANT 4½ chauffé, special 325$, 527-5573, 642-9310

A Charlesbourg O., condo 4½ beton, ascenseur, balcon, 2 stationnements, 485$, 688-9375, 656-6162

A Charlesbourg, 2½ libre, porte-patio, 628-4288.

AGREABLES 3½, 4½, 5½, tranquille et propre, securitaire, 1ere Ave, 2 mois gratuits. 626-8316

A la 41eme, recent 4½, repeint, tapis partout, 1er, planchers beton, insonorisé. 623-1932 soir

A LOUER, 4½ très propre, a 46eme Rue ouest, 410$ tout compris. Tel. 628-7179.

A PLACE DES ROSES
1 MOIS GRATUIT
3½-4½, chauffés, eau chaude, stationnement, piscine, meublés desiré, repeints, tapis neuf, 622-3719

A sous-louer, 4½, 2 grandes chambres, planchers bois franc, 2 balcons, stationnement, secteur tranquille, pres de tout, 330$, 1er octobre. 623-5020

A SOUS-louer 4½, résidentiel, 290$, 849-4094

A St-Rodrigue, 4½ chauffé, eau chaude, stationnement. 626-1922

A ST-RODRIGUE grand 4½ 430$ tout compris, 627-1455

ATRIUM, 4½ moderne, mois gratuit, 400$ tout compris. 626-9490

AUBAINE, beau 4½, tout compris, tranquille, 360$, 831-6224

AUBAINE, grand 4½, 628-6485, 687-2520 Suzy, 882-5446, 882-2315

AU NOUVEAUBOURG
3 MOIS GRATUITS
Laveuse, sécheuse fournies
Pres de l'église et des services grands 3½, 4½, 5½, tout compris, entrée laveuse - secheuse, terrain paysager
622-3826 622-9739

A voir, mois gratuit, grand 4½ bloc de 4 luxueux 627-2083 663-0901

A VOIR
N.D. LAURENTIDES NEUFS
4½: 425$
849-9455 - 849-5716

AV TRUDELLE
2 MOIS GRATUITS
4½, 5½ spacieux, chauffé, 623-8348

BEAU 4½ repeint, chauffé, eclairé, 375$ mois. 681-1864, 628-2334

BEAU, grand 5½ pièces, insonorisé, propre, sous location, 495$, 622-9316, apres 17h 622-1205

5½, BEAU secteur, bloc 3 logis, grand terrain, 2 premiers mois gratuits, Henri 627-1333 849-6283

BEAUX grands 3½, 365$, 2 mois gratuits, 47eme Rue O., chauffé, eclairé. 658-0979, 623-0917

CHARLESBOURG, 2½ semi-meublé, chauffé, eclairé, 290$ par mois. Apres 17h. 522-1888

3½, CHAUFFE, eclairé, entrée laveuse, secheuse, stationnement, 300$ mois, libre immediatement Apres 18h. 622-9717

Construction récente en béton
4½, services inclus, prix competitifs. 4746 Place d'Argenteuil.
658-3144 ou 626-3336

4½ DANS maison split-level, dec., 375$ nombreux avantages 622-9285

DANS quartier residentiel, agreable 3½, 1er étage bungalow, stationnement, chauffé, eau chaude, 415$. 623-5122

DES CYPRES
Occupation immédiate. Payez a compter novembre. Prix fixe jusqu'a 1989. Grand 4½ tout compris pres services. 627-1954, 871-4634

3½ EAU chaude, stationnement, 315$, 1 mois gratuit, 627-0680

47EME RUE est, 4½ neuf, pres de tous les services. 628-8109

46EME Rue ouest, 3½ semi-meublé, 345$ tout compris. 682-0145

4e RUE EST, 1 mois gratuit, 4½ chauffé, eau chaude, parking 380$, octobre, 626-7147

FAUBOURG DE LA CAPITALE GRAND 4½, neuf, 1 mois gratuit, 663-8806.

2 MOIS GRATUITS
GRAND 5½
tous services inclus
623-8798
651-2461 JOUR

le Villebourg
- Grand 4½ neuf
- Libre immédiatement
- Magnifique vue sur Québec
- Ensoleillé et luxueux
- Espace de verdure
- Pres de tout école, centre d'achats, etc.

425$
1622, 80e Rue Charlesbourg-Est
623-1442, 663-4534

LOGEMENT DE LUXE
Secteur Le Bourgneuf
grands 3½ - 4½ - 5½ simili-condos
4½ - 5½ 2 MOIS GRATUITS
- tapis de luxe
- boiseries de couleur
- emplacement pour micro-ondes (2/1-5 1/2)
- intercom
- stationnement extérieur
- vacuum central
- plafond de stuc
- entrée laveuse-sécheuse
- buanderie
- stationnement pour visiteurs
- lave-vaisselle, cuisinière, réfrigérateur inclus dans nos logements 3 1/2
- près d'autoroute, centres d'achats, etc.

LOUEZ UN 5½ AU PRIX D'UN 4½
VAL-MARIE CONSTRUCTION
bureau location #201
1376, La Morille
622-9456

CAMELOT MOTORISÉ DEMANDÉ

Flairez une bonne affaire... augmentez vos revenus, quel que soit votre âge... Devenez camelots dans les territoires suivants:

ST-BASILE - PONT-ROUGE - ST-RAYMOND - PORTNEUF - DONNACONA.

- Être camelot vous intéresse?
- Vous possédez un véhicule...

DEVENEZ CAMELOT
d'un quotidien de prestige
LE SOLEIL
UN GRAND JOURNAL

COMMUNIQUEZ SANS TARDER AU NUMÉRO:
647-3333
SANS FRAIS: 1-800-463-2362

LOGEMENTS suite

405 CHARLESBOURG ET CHARLESBOURG-OUEST

FOUR MICRO-ONDES MOIS GRATUIT Grand 4½, près Complexe Quatre Saisons. 622-2765

GRAND 4½ neuf, chauffé, eau chaude, 465$ par mois. 2 mois gratuits, libre immédiatement, 5160 Henri Bourassa. 628-0207

GRAND 3½ semi-meublé, 345$. Grand 5½, 475$. Chauffés, eau chaude. 1 mois gratuit. 626-3027

GRAND 4½ neuf, qualité condo, 1,000$ de rabais, jusqu'au 30 juin. Tél. 683-5984.

GRAND 4½, près polyclinique. Entre 16h et 19h. 847-1606.

GRAND 4½, à sous-louer, chauffé, 460$, soir 622-2408.

GRAND 4½ neuf, insonorisé, secteur Lebourgneuf. 626-6242

GRAND 5½, frais peint, chauffé, 400$, 622-2992, 529-5900

4½ INSONORISES
Immeuble récent, ensoleillé
3 mois gratuits
Si occupation immédiate
681-2299 et 692-1257

La Seigneurie Henri-Bourassa
PROMOTION SPECIALE
1½-2½-3½-4½-5½
5350, Henri-Bourassa suite 195, Charlesbourg
627-2052
Du lundi au vendredi: 13h. à 21h. samedi - dimanche: 13h. à 16h.

LEBOURGNEUF, grand 4½ neuf, libre immédiatement, 1 mois gratuit. Michel Perreault 682-8260 code 6787
RE/MAX
Fortin Delage courtier. 653-6620

LE BOURGNEUF, 4½ neuf, tapis, intercom, système d'alarme, insonorisation. 2 mois gratuits. 475$. 626-1220

"LE CHATEAU"
VIVEZ EN ROI
A CHARLESBOURG
A BIEN MOINS CHER QUE VOUS PENSIEZ!
- Secteur paisible, près tous services. Mois gratuit(s)
- Option de renouvellement 1 an au même prix 1½, 3½, 4½
- Rénovés, chauffés, éclairés, sécuritaire, intercom, concierge sur place

623-8028, 877-0644

LIBRE, près Galeries Charlesbourg, grand 4½, chauffé, possibilité meublé, stationnement. 627-4632, 623-8026, 661-9345

2½, 3½, libres, eau chaude, très propres, 4½ dans maison privée, coin 75e Rue est & 1ère Avenue, 622-3148.

LOCATION A COURT TERME
3½, 4½, 5½ près tous les services. 623-4124, 623-7141

LOGEMENT 2½, chauffé, éclairé, meublé, 290$. Notre-Dame des Laurentides, près église, 849-8847

LOGEMENTS NEUFS
4½, 425$, 623-1442, 663-4534

MAGNIFIQUE 6 pièces, tapis mur à mur, balcon, patio, vue sur lac, piscine, remise, stationnement, proximité école, magasins, etc., 627-4512.

MAISON de ville, sur 2 étages, 3 chambres, 655$ mois, secteur Lebourgneuf, 1er oct., 622-4495.

4½ MAISON privée, idéal pour personnes âgées, Bourgroval, Carré De Tracy, 627-1119.

4½, MODERNES (1986), libres, 465$ à 490$, 623-5531

3½, 2 MOIS gratuits, 365$ chauffé, 55ème Rue O. bel immeuble, propre, 688-0979, 831-5080 (soir).

3 MOIS GRATUITS
Neufs, 9325 Pl. Belfort, près Carrefour Charlesbourg, 3½, 4½, libres immédiatement, ascenseur, intercom, planchers béton, stationnement. Sur place s'adresser ou concierge, ou 622-9316, 667-7507.

1 MOIS GRATUIT
ORSAINVILLE, 4½, chauffé, éclairé, eau chaude, endroit tranquille, bien situé, 4137 Des Martinets, 465$, 622-1179.

3 MOIS GRATUITS
Très grand 4½ neuf, 2 portes patio, 2 balcons, salle à dîner complète. A visiter, 9220, app 2, Place Belfort. 622-5085

2 MOIS GRATUITS
4½ chauffés, éclairés ou non, aires ouvertes, armoires mélamine balcon, intercom, stationnement 626-8476

2 MOIS GRATUITS NEUFS
4½, ascenseur, intercom, plancher de béton, 622-9186, 628-4866

2 MOIS GRATUITS
3ème Avenue Ouest, 4½, chauffé, éclairé, eau chaude fournie, service concierge, piscine, intercom, balayeuse centrale, frais peint, tapis neufs, vénitiennes. 622-5442

2 MOIS GRATUITS
3½ - 4½, immédiatement, sécuritaire, accès facile
623-0702 ou 843-9543 ou 529-8461

MOIS GRATUIT
Près Atrium, 3½, 345$, 4½, 400$. Chauffé, éclairé, 622-5282, 658-2613

MOIS gratuits, 5½, 4½, 3½ semi-meublé, meublé, libre, chauffé, eau chaude, près Atrium, 624-6108, 667-2638

MOIS GRATUIT
superbe et très beaux 4½, 2½ meublés ou non, 871-2499, 626-5836.

2 MOIS gratuits, 47e Rue E., 4½ sous-louer, chauffé, éclairé, 420$, soir, 839-2563

1 MOIS GRATUIT
4½ NON meublé, chauffé, eau chaude, libre, 626-8715

2 MOIS GRATUITS, 4½ chauffé, semi-meublé ou non, eau chaude, stationnement, 626-7281, 626-0567

1 MOIS GRATUIT
Orsainville grand 4½ chauffé 415$ 430$ 627-1198, 628-2504

1 MOIS GRATUIT, 4½ repeint, 423$. Tel 871-1294, 623-3648

NEUF, 4½ meublé neuf, antivol, vue magnifique. 626-6112, 623-9820

PLACE DES SEIGNEURS
1½, 2½, 4½, 5½
Tous les services inclus + piscine, tennis, badminton
628-0833, 628-0666

PLACE ISAAC-BEDARD
Très beaux 3½, 4½, frais peints, stationnement, conciergerie, chauffés, piscine
Après 13h. 524-1836
Après 16h. 623-9557 concierge

PRES ATRIUM
2 mois gratuits
3½, 4½, 5½ neufs, insonorisation, plancher béton, intercom. 623-8723, 626-7591.

Promotion spéciale Confort et prestige
4½, 5½, récents, repeints
Ascenseur. Construction béton
Conditions avantageuses
622-5932, 623-7141

SPECIAL, 4½, spacieux, près des Galeries Charlesbourg. 626-6673.

ST-JEROME Auvergne, 4½, mois gratuit, libre, 622-4347, 622-4383

ST-RODRIGUE, 4½ repeint, chauffé, eau chaude fournie, tapis neufs, 2 balcons, libre immédiatement, concierge, 626-2709.

405 CHARLESBOURG ET CHARLESBOURG-OUEST

ST-RODRIGUE, 2½ meublé, éclairé, libre, 380$, 623-5531

ST-RODRIGUE, 4½, 390$ à 440$, libres. 623-5531

TRES beau 4½, près 1ère Avenue, à St-Rodrigue, avec conciergerie, (petit immeuble), après 17h. 627-5589.

TRES INTERESSANT
Sous louez 4½, 2 chambres Venez négocier votre prix Demandez Eric Zimmerman 529-9436

TV-COULEUR ET MOIS GRATUIT
Grand 4½, très bien situé TEL. 627-5350

VRAIE aubaine, 2247 des Tours, Charlesbourg, 4½ chauffé, eau chaude, frais peinture, 350$ mois, libre immédiatement, 842-8978

406 CÔTE DE BEAUPRE

BEAUPRE, 5½: 225$ Tel. 661-4782, 663-4534

407 LES SAULES - DUBERGER

A 682-3730 622-1212
Jusqu'à 2 mois gratuits
Reportis sur 12 mois
Pas augmentation en 88
3½, 4½, 5½, modernes, meublés ou non, très grands, balcon, remise, espaces verts, rivière, piste cyclable, près écoles, église, centre achats, autobus, libres.

A 872-9579
Aubaine, 3½: 355$, 4½: 405$, balcon, tout inclus, près centre d'achats, libres

A 683-8310, possibilité 1 mois gratuit, 2½, 3½, 4½, 5½, rue Trudeau, accès facile boul. Du Vallon

A 1295 MASSON, près église, 3½, 871-8017, 872-0538

A 687-3389, rue Père Lelièvre, 4½, accès facile boul. Du Vallon

A ALLER VOIR
3½, entrée laveuse 4½, moderne
2 MOIS GRATUITS
682-8333, Adm. 622-9739

A DUBERGER
4½ neuf, toutes commodités, beau site, 687-9023, 682-6698

ALLOCATION déménagement 5½ MOIS GRATUIT 527-5282, 658-2615

Aux Saules, rénovés
SUPER PROMOTION
3 MOIS GRATUITS
Très grands 3½, 4½, 5½ entrée laveuse sécheuse près services, piscine
871-9035, 622-9739

BANVILLE, 4½ chauffé, éclairé, 430$, libre, 872-2867, 659-4980.

BANVILLE, 2½, repeint, buanderie, prix réduit, 877-0657, 652-1927

2½ 4½ CHAUFFE Duberger immédiatement 654-9580

Coin l'Ormière/Capitale
3½, 4½, 5½, chauffés, éclairés, endroit idéal, près de tout, propres, tranquille, excellents services, stationnement, 877-3333

COSTEBELLE, 1 mois gratuit pour 3½, 4½ seulement, 5½ Libre, électricité fournie, piscine, prix avantageux, 871-2632, 871-8759

DUBERGER, 3½, 4½, 350$, 400$, 527-1532, 682-0145.

DUBERGER, 1 MOIS GRATUIT, 4½, 5½, tapis, repeints, chauffés, eau chaude fournie, libres, abordables. 682-1616.

LOUEZ UN CONDO!
Luxueux 5½ pièces sur 2 niveaux, 595$/mois, spacieux 4½ pièces, 1,000 p.c., 495$/mois. Si vous décidez d'acheter dans les 12 premiers mois, 50% de votre loyer sera appliqué à l'achat.
Denis Cormier 878-3985
Monique Cerantola 822-2244
RE/MAX
Fortin Delage courtier 653-6620

2 MOIS GRATUITS BANVILLE
2½ 5½
871-0810, 651-2461

MOIS GRATUIT
Duberger 3½, 4½, 5, 5½ repeints, eau chaude, libres, 688-9472

PLACE HENRI IV
1 MOIS gratuit, 3½ à 5½ meublés désiré, tout compris, libres, 871-2457

Promotion spéciale
4½, modernes, récents, repeints
Tous services. Tel. 623-7141.

SAULES, 3½ tout compris, 872-5167, 651-0444

SEPT. GRATUIT, Duberger, 3½ frais peint, tranquille, 872-8422

TRES propre, 4½, chauffé, eau chaude, rabais, 654-9580

408 LIMOILOU

A 2 PAS DE TOUT
1 MOIS GRATUIT
4½ chauffé, superbe, 350$. Libre; 652-0621, 622-3957.

A 522-7375 692-0017
Bergemont et Bouchette. 4½, 5½, tranquille, modernes, près services, cegep, hôpital, autobus.

A 241 Sapinière-Dorion o., 4½, plancher béton, insonorisés, 628-9499, 653-1242
3 MOIS GRATUITS

A 523-3231
Mois gratuit, 26ième Rue près 1ère Ave. hôpital, autobus, cegep, 3½ tout compris, 5½ chauffé.

A 400$ NEGOCIABLE
1ère Av. 5½ tout rénové, 1er étage, libre, cegep, parking, 872-8422

A 281 15E rue 4½ neuf non chauffé, au 1er: 500$, au 2e: 475$, intercom, parking, libre, déménagement gratuit à 30 milles 849-4145

A 2900 Dumas, 4½ chauffé, repeint, libre, 529-3080, 653-1242.
3 MOIS GRATUITS

A 5 minutes à pied du cegep ou de l'arrêt bus 18 (cegep Ste-Foy), superbe 3½ rénové, eau chaude fournie, 285$. 622-4685, 647-4073.

A 3 mois gratuits, bail 2 ans, 4½ chauffé, balcon, stationnement, 350$ et 400$. 522-2055

A 657-6876, 648-9550, 2½, 3½, 4½ meublé ou non, près Fleur de Lys

Le Vallonnais
430$
- Près des grands centres
- Artère Université
- Grand - Luxueux
- Style condo - Plancher de béton
- Disponible en septembre et octobre

Coin Père-Lelièvre et du Vallon
Inf.: C. Jacques
683-3728 - 688-3276 - 824-4458

MICRO-ONDES INCLUS
1 MOIS GRATUIT
3½ - 4½ REFAITS A NEUF
648-2726
622-0063

408 LIMOILOU

A 2225, 2ème Av., 3½ non meublé, tout compris, sept., 648-6262

A 681-8801 St-Pascal 4½ repeint. Faites offre 872-0695

A 1179 Maufils, 4½ repeint, plancher bois, 1 mois gratuit, 667-3835

A 2255, Gérin Lajoie, 3½ chauffé, 330$, 622-6395

A 822-2809, 822-0945, mois gratuit, grand 4½, près Enfant-Jésus.

A 648-6331, 5½ pièces, 2 chambres coucher, chauffés, 375$

A 2276 Card. Villeneuve, 2 mois gratuits 5½ chauffé, 425$, 622-6395

A 1375, 24ème Rue, 350$ et +, gratuite, 3½-4½, meublé/non, 649-0353

A accès aisé, 2½, 275$, repeint, parking, 656-9137, 652-1628.

ABORDABLE, 3 grandes pièces, meublé ou non, 2 balcons, bien éclairé, intercom, buanderie, stationnement, situé sur Benoit XV et 2ème Avenue. 524-0374, 524-0762

A côte cegep, 720, 16ième Rue, 2½ chauffé, meublé, non éclairé, libre. Après 16h 628-0808, 626-3453

A louer près du Colisée, 5½ chauffé, éclairé, 1 mois gratuit. 628-4809, 653-1242

A PRIX réduit, 2½ 3½ 4½, meublés ou semi, béton, buanderie, près Enfant-Jésus, cegep, 647-1467

A SOUS-louer 3½ pièces, Place des Chênes, 2600 Duval, App. 108, proche de tout, chauffé, éclairé, demi-sous-sol, très propre, libre 1er octobre. Tel. 623-5784.

A sous-louer, av Sarazin, 4½ chauffé, entrée laveuse-sécheuse, balcon, parking, 380$, 627-4595

A SOUS-louer, libre immédiatement, très grand 5½ chauffé, eau chaude, près services, 1 mois gratuit, 375$, 664-0931, 626-2225

A ST-ALBERT, 4½, 3½, chauffé, éclairé, eau chaude, entrée laveuse, sécheuse, libre 1er juillet, 750 Godbout, app 6, 628-4818

A St-Albert, 1 mois gratuit grand 3½ chauffé, entrée laveuse, sécheuse. 622-0126

A St-Albert, 4½, chauffé, eau chaude 872-2174 626-9829.

A STE-ODILE
Très beau 3½, dans immeuble 7 logements. 622-9739.

A ST-PASCAL 6 pièces libre immédiatement 400$, 523-9985

A ST-PIE X
Grands 4½, rénovés, dans petit immeuble, planchers bois franc, armoires mélamine, salle bains céramique mur à mur. 661-1976. Adm.: 622-9739

ATTRAYANT 4½ rénové, meublé ou non, près hôpital St-François d'Assise, bois franc, 2 balcons, parking, 1 mois gratuit, 529-2479.

AU 2305 BENOIT XV
1 MOIS GRATUIT, 3½, 4½, 5½, août. Sécuritaire, épreuve du feu, chauffé, eau chaude, chute à ordures, concierge sur place, priorité aux personnes âgées. 649-1349, 529-9090, 842-9310, 529-8461

A VOIR, 3½, refait à neuf, libre, prix à discuter, 667-9879, 663-8139.

A VOIR beau 4½ non chauffé; 3½ meublé, chauffé. 524-3656.

A VOIR Ste-Odile, 3½, 4½, chauffés, eau chaude, insonorisés, intercom, concierge sur place. 623-8249, 627-5725

2645 BARDY 4½ chauffé, eau chaude, 687-0123, 666-8571

BEAU 4½, refait à neuf, 4e Avenue, près tout, parking. 681-1616

BENOIT XV, 4½ chauffé, stationnement, 350$ et 395$. 647-3751 ou 653-6549

Bergemont, 2 MOIS GRATUITS 3½ tout inclus, 626-0389, 877-1646.

6½ BIEN divisé, 2 mois gratuits, 475$ chauffé, 667-7168, 688-0979

BIEN situé, grand 3½, repeint, planchers de bois, chauffé, eau chaude, stationnement, 524-4145, 652-1101

3½ CHAUFFE, éclairé, réfrigérateur, poêle, tapis, services laveuse sécheuse, 1er oct. 320$. 651-3511

3½ CHAUFFE, éclairé, eau chaude, 260$. St-Pascal, 647-3039

Coopérative d'Habitation St-Fidèle
Pour personnes 55 ans et plus 690, 13ème Rue, logements disponibles: 3½, 4½, 1 mois gratuit Informations: 522-6273 ou 523-8490

1805 DE GRANDVILLE
1½, 3½, 4½, chauffés, tapis mur à mur, épreuve du feu, stationnements intérieur extérieur 661-0111

DE LERY 4½ chauffé, 350$, stationnement, 661-5361, 527-0328

DE L'ESPINAY, 2½ semi-meublé, chauffé, éclairé, 5½ chauffé, stationnement, références exigées. 525-4792, 641-1619

DES CHENES est, 3½, balcons, entrée laveuse - sécheuse, stationnement, planchers marqueterie, frais peint, libre, 627-4891, 658-8494

DES Chênes Ouest, 1 mois gratuit, 4½: 420$, 5½: 475$, chauffés, eau chaude, stationnement, 628-1121, 659-5229

24e, 25e, 26EME Rue, 1 mois gratuit, 3½ meublé, tout compris, 4½ chauffé: 375$, 649-1638, 653-7332

11EME, 4½ chauffés, entrée laveuse, 315$, 350$, 527-5879.

6½: 340$, 4EME AVENUE, 626-3919, 626-9542 après 17h.

8EME RUE, 3½, entrée laveuse, sécheuse, non chauffé, non éclairé, 290$, 300$, 310$, jour 522-5226, 527-8829.

5EME Rue, 5½, chauffé, frais peint, 1er étage, oct., 375$, 524-1374, 835-5391.

4½, 5½ ENSOLEILLE, tranquille, entrée laveuse, sécheuse, très propres, libres, 523-3444

1ERE Avenue, 1 mois gratuit, 3½ meublé, 330$, 4½ semi-meublé, 405$, 524-0704, 653-7332

1ERE Avenue, 2½ meublé, tranquille, 285$/mois, bail, 648-9428

253, 5e Rue, 2½ tout compris, 285$, vacant, 622-6395

11e RUE, 4½, chauffé, 524-2869, 648-9075, 849-6112

GRAND 4½, 1er étage maison, parking, entrée buanderie, 325$, libre, 623-5640

GRAND 3½, 275$, chauffage électrique, demi-sous-sol, oct. 623-3749

HENRI-Bourassa, 3½, 4½, chauffés, 310$, 340$, 682-0145.

5½, LIBRE 1er nov., très moderne, grande cuisine, électrique, très propre, 2ème étage. 529-3645

LIBRE St-Pascal 1 mois gratuit, 5½-450$ 4½-400$ 3½-310$, 2½ demi sous-sol 285$ 666-7721, 663-0318

408 LIMOILOU

LIMOILOU, 26e RUE, 3½ meublé ou non, 1 mois gratuit, 522-0242.

LOFT 800 P.C.
chauffé, éclairé, bien aménagé, stationnement, 450$. 522-1789

4½, 2421 Maufils, St-Pie X, immédiatement, 667-6741.

3½, MEUBLES ou non, chauffés, éclairés, stationnement, 2350 Mont Thabor, 649-1126

1 MOIS GRATUIT, 5½ chauffé, 375$, meublé si désiré, 524-0155

1 MOIS gratuit, grands 5½ rue de la Marie Clarisse, près Bergemont, La Canardière et 18e Rue. Construit en 1985, balcon individuel, entrée laveuse sécheuse, stationnement disponible. 451$/mois (non chauffé, non éclairé, eau chaude non fournie), 691-2352

MOIS gratuit, 3½, 4½ chauffés, eau chaude, stationnement, balcon, concierge. 667-0083, 529-3759

MOIS GRATUIT, 399$
Grand 4½ impeccable, tout inclus. St-Paul Apôtre, 622-4762

2 MOIS GRATUITS
St-Albert, 3½ chauffé, balcon, 380$. 626-5765, 628-3080

2 MOIS GRATUIT
A 2160, 26ème RUE, 4½ tout compris, 667-8596, 872-0741.

3½ 4½ Mois gratuit, 1525 Ozanam 325$ ni chauffé/éclairé 622-6395

3½, 4½, 2 MOIS gratuits, peint, non chauffé, 275$, 295$, 872-6827

1½ PIECE, meublé, 23ème Rue et 4ème Avenue, occupation immédiate, 661-8740.

1½ PIECE, rez-de-chaussée, meublé ou semi, 230$, rue St-Adélard, stationnement, 525-4741, 649-6633

5 PIECES, bel et bien rénové, beaucoup de lumière, entrée laveuse, sécheuse, immense terrasse, 390$ par mois semi-chauffé, 525-9279 entre 14h - 18h

4 PIECES, chauffé, 1 chambre, paisible, bois franc, bien éclairé, 2 parkings, 390$, 843-6246

4½ PIECES, chauffé, non éclairé, balcon et stationnement. 667-9570

2 PIECES, moderne, meublé, personne tranquille, 529-8646.

2 PIECES, rénové, meublé, éclairé, chauffé, près cegep, 522-3322

PLACE CAVALIER
3½, Libres, tout compris, insonorisés, 661-0943

PLACE MONTSERRAT
1½ -3½ MEUBLES OU NON
4½ - 5½ NON MEUBLES
Chauffés, éclairés, entrée laveuse, sécheuse, tapis, stationnement, piscine, concierge, près autobus.
628-8634
130 DES LILAS O., #111

PLACE STE-ODILE
2770 Duval, 3 et 4½ meublé désiré chauffé, eau chaude, insonorisé, piscine intérieur, libre 626-7447

PRES cegep, 4½ chauffé, 355$, parking, 1 mois gratuit, 849-1306

4½, PRES Cegep, frais peint, semi-meublé ou non, 275$, 300$, soir, 628-1606.

PRES Cegep, grand 5½ frais peint, chauffé, stationnement, entrée laveuse-sécheuse, planchers de bois franc, semi meublé si désiré. 2 MOIS GRATUITS. 649-0387

PRES DE LA CAPITALE
1 mois gratuit, four micro-ondes, refait à neuf, 4½, près 1ère Avenue, entrée laveuse, sécheuse, intercom, tous services. 627-3713

PRES Hôpital St-François d'Assise, grand 5½ rénové, stationnement 360$ mois, libre, 525-5048

PRES hôpital St-François, 3½ chauffé, meublé si désiré, 627-1284

6½ RENOVE, au 370 2e Rue, 425$, non chauffé, non éclairé, 661-1127

3½ RENOVE à neuf, 300$ mois. Tél. 663-4534, 661-4782.

RUE Mailloux, près centre d'achats, service autobus, grand 4½, entrée laveuse, sécheuse, stationnement, chauffé, espace rangement. 663-2299, 667-3226.

SOUS-LOCATION
(Place Concordia)
Cause transfert, 4½, 456.00
628-5998, 628-1312

3½ SOUS-sol, chauffé, éclairé, meublé, eau chaude, 270$, 648-9363

ST-ALBERT
4½ beau grand logement disponible. A voir! 849-5180, 623-9456

ST-ALBERT, 3½, non meublé, chauffé près église 235$, 626-1469

ST-ALBERT, beau 4½, tranquille, rénové tout compris 426$, 626-9850

ST-ALBERT, grand 4½, chauffé. Tél. 847-4117.

STE-CLAIRE d'assise, 5½ chauffé, eau chaude, 415$, très bien situé, libre immédiatement 649-0049

STE-Odile, 2½, 3½, 4½, 5½ Pins, Lilas, meublés si désiré libre, 626-5468, 623-8621, 628-2797.

STE-ODILE, 4½, chauffé, eau chaude fournie, libre immédiatement, 626-9685.

STE-ODILE, 3½, 4½ chauffés, eau chaude, libres, 623-5328

STE-ODILE, 4½ - 415$, 5½, rénové 450$, 1 mois gratuit, 522-4310.

STE-ODILE, 2 mois gratuits, 4½ chauffé, libre, 410$, 627-4052

STE-ODILE 4½ insonorisé, ascenseur, intercom, 500$, libre 623-5531

STE-ODILE, 4½ moderne, libre, 445$, Tel. 683-7941, 681-9957.

STE-Odile et Limoilou 4½ tout compris, 360$, 849-9778

STE-ODILE et Limoilou, beau 3½ meublé, tout compris, 626-7964

STE-ODILE grand 5½ chauffé, 3e étage, près de tout, 628-4889

STE-ODILE, grands 5½, 3½, repeints, libres, 628-4543.

3½ STE-Odile, libre, chauffé, éclairé, insonorisé, 310$, 831-5140

ST-FIDELE, 5½, 2e étage, très propre, près de tous services, non chauffé, 350$, 527-3631, 523-6395

ST-FRANCOIS D'Assise, sous-sol 3 pièces, chauffé, 280$, libre, s'adresser à 1297 Aiguebelle, 523-5838

ST-PASCAL 5½ chauffé 649-0179, 849-7951, 681-9646

JARDINS de L'ORMIÈRE
JOURNÉES PORTE OUVERTE DIMANCHE LE 13 SEPT. DE 12h à 17h
MAGNIFIQUE ARCHITECTURE
construction neuve
PRESTIGIEUX 4½ PIÈCES
● Facilités d'accès ● Service de conciergerie ● Excellente insonorisation ● Grand espace de rangement ● Tapis luxueux ● Balcon individuel ● Entrée pour laveuse-sécheuse ● Stationnement avec prise indépendante
845-3107 6940, boul. de L'Ormière Neufchâtel
Heures de visite: du lundi au vendredi, 13h à 21h; sam. et dim., 12h à 17h.

408 LIMOILOU

ST-FRANCOIS d'Assise 3½, 220$, 3½ 330$, près commodités, eau chaude fournie. 529-1170, 524-0409

ST-PASCAL 1½ libre immédiatement, 245$. 648-0720

ST-PASCAL, 3½, demi-sous-sol, chauffé, prix à discuter, 667-5100.

ST-PASCAL, bachelor face hôpital Enfant-Jésus, 1804 Vitré, 522-0000

ST-PAUL Apôtre, 3½, meublé ou non, chauffé, éclairé, rénové, libre immédiatement, 525-8871

ST-PAUL Apôtre, grand 2½ semi-meublé 4½-5½, chauffés, 628-9269

ST-PAUL Apôtre, 2ième rue 4½ chauffé, repeint à neuf, 524-4393

ST-PIE 4½, libre mi-oct., chauffé, eau chaude, 390$, soir 648-1906

ST-PIE X, 3½ meublé ou non, chauffé, 280$, 320$; 5½ chauffé, garage, 450$, 641-1585, 522-8321

ST-PIE X 4½ chauffé, rénové, tranquille, 380$, 663-4399

ST-PIE X, 4½ moderne, porte-patio, chauffé 295$, 831-0827, 661-7718

ST-PIE X, 2, 2½, meublés, tout compris, 285-295, soir 661-3325

ST-PIE X, aubaine, grand 4½, frais peint, planchers bois franc, quartier résidentiel, stationnement, 355$/mois, chauffé, eau chaude, 666-7011.

ST-PIE X grand 6½ chauffé près commodités, 500$, libre 524-0409, 529-1170

ST-PIE X, grand 5½, bois franc, 1er étage dans un 3 logements, 456$, chauffé, eau chaude, 667-7364

UN MOIS GRATUIT
Grand 5½, rénové, non chauffé, 340$, 688-0630

3½ tout compris 330$, près Cartier Brébeuf, 651-0225.

4½, 370$ TOUT compris, mois gratuit, 659-7128, 523-5745

TRES grand 4½, près de tout, propre, 325$, 524-1374, 835-5391

UN MOIS GRATUIT, 2215 La Canardière, 4½ chauffé, eau chaude, 375$, meublé si désiré, 667-4210.

409 LORETTEVILLE - NEUFCHATEL

A 847-4949
3½ 4½
345$ 395$
TOUT COMPRIS, RENOVES
A VOIR ABSOLUMENT

A 847-1698, 2½, 4½, repeints, meublés si désiré, 653-1242

3-4 MOIS GRATUITS

A 661-7430, 843-0143, 4½ tout compris, 2 balcons, rénové à neuf, mois gratuit

A 330$ et +. A 663-0753. Aubaine avec 2 mois gratuits 3½, 4½ récents, tout inclus, meublés ou non

A 871-3348, 3½, quartier résidentiel, 2e étage, très ensoleillé, 375$ tout inclus.

A 9515 Aumier, près Place L'Ormière, grand 4½, libre immédiatement. Tel. 842-0840, 654-9009.

A 380 Bl. St-Jacques, 3½, 4½, 2 mois gratuits. 847-1577, 622-6395

A 847-1532 842-9765 Loretteville grand 4½ mois gratuit

A ALLER VOIR
GRANDS 3½, 5½, meublés ou non près Centre L'Ormière. 847-2212.

ACCESSIBLE
2 MOIS GRATUITS
3½, 4½, immédiatement
— chauffés, éclairés
— stationnement
— concierge sur place
847-3937, 843-9543, 529-8461

A LORETTEVILLE, 3½ demi-sous-sol, chauffé, non éclairé, quartier résidentiel, libre, 845-0197

A Neufchâtel, 3½-4½ chauffé, eau chaude, libre, 847-1544, 842-2452

App. 2½, 3½, semi-meublés ou meublés, 4½, très propres, chauffés, porte patio, tapis, intercom, stationnement, 335$ à 400$, tout compris, 842-4691, 843-8186

ATTENTION, A LIRE
Construction 1986. Beau 4½, insonorisé, planchers béton, de 1 à 4 mois gratuits. Près Carrefour Les Saules, 845-2557

AU BOUL. St-Jacques, 6½, 405$, refait à neuf, 688-7921

A VOIR!
A 4 MOIS GRATUITS:
Bail de 2 ans
4½, 5½
- **août, septembre**
- **chauffés, éclairés**
- **piscine extérieure**
- **stationnement**
- **concierge sur place**

845-9870
843-9543, 529-8461

CARREFOUR DEAUVILLE
Neufchâtel grands 3½-4½ Piscine, tout compris, libres, près de tout. Possibilité de 1 à 6 mois gratuits pour 4½. Tel: 842-8615

CENTRE LORETTEVILLE
4½ Libre, bien situé, tous les services inclus. 843-6431, 832-6107

5½ CHAUFFE, éclairé, 400$/mois, 2 mois gratuits. 843-1218, 843-8319

DUPLEX, 500$ mois discutable, chauffé, éclairé. 847-3448, 871-9181.

ENTR. G. CIMON INC.
Rue Malapart, duplex, grand 5½, neuf, faut voir, 842-2817.

GRAND 4½, dans maison, 1er plancher, 360$ ou 395$ semi-meublé, 843-6793

2 MOIS GRATUITS
A qui la chance? Loretteville, grands 3½, 4½, rénovés, luxueux, paisible, près tout chauffés éclairés 843-2675

LORETTEVILLE, 1 mois gratuit, 3½, 5½, 845-1223, 871-3515

2½ MEUBLE, libres 843-2844, 871-2499

3½ MODERNE, maison privée, entrée seule, 843-8580 après 17h

2 MOIS GRATUITS
3½, 4½, 355$, 435$, intercom, patio, bon service. 843-0552, 688-0979.

4 MOIS GRATUITS
AVEC BAIL 2 ANS
4½ à 380$ revient à 317$
Immeuble bien tenu, piscine, tapis neuf, 843-2608

409 LORETTEVILLE - NEUFCHATEL

3 MOIS GRATUITS
Bail 1 an, grand 3½ meublé, très propre, tout compris. 845-2584, 524-4849, 831-1484

2 MOIS GRATUITS
3½, 4½ meublé ou non, entrée laveuse, sécheuse. 843-9430

1 MOIS GRATUIT
Neufchâtel, 4½, 5½ libres, non meublé, tout compris. 843-9748

MOIS GRATUIT, Carré Dallaire, grand 5½, 415$ chauffé, eau chaude, 849-4035, 644-9124

1 MOIS gratuit 4½, 5½ chauffés, Neufchâtel. 875-5836, 875-3558

1 MOIS gratuit, piscine, 5½, 4½ chauffé, éclairé, 845-2618

NOUVELLE ADMINISTRATION
Faites affaire avec mon concierge, meilleur en ville pour faire très bon prix et promotion sélective. 3½, propre, meublé, tout compris. 847-4907, 524-4849, 831-1484

Promotion spéciale
3½, 4½, 5½, RECENTS
PISCINE, SERVICES INCLUS
843-8300, 845-1028
ADMINISTRATION: 623-7141

2½ SEMI-meublé, chauffé, éclairé, eau chaude, 682-3027

4½, TRES propre, chauffé, eau chaude, rabais, 845-0951

2½, TRES propre, semi-meublé, eau chaude et chauffage fournis, 113 St-Louis, Loretteville, 871-6622.

URGENT, 5½ chauffé, éclairé, 1 mois gratuit, 427$, c'est à voir absolument, 843-1581.

410 MONTCALM

A 687-2610
Le Montmorency
165 Grande-Allée est
STUDIO, 3½, 6½

A 523-1313 Av BERNIERES: Sous Les Toits 4½ meublé
ATELIER LOGEMENT
CONSULTANT, BUREAU, 5½ chauffé éclairé meublé. 523-1313

A 687-0237, 688-7816
A Belvédère, Calixa, St-Cyrille, 2½, 4½, 5½, balcon.
1 MOIS GRATUIT

A 720 Calixa-Lavallée, 5½ chauffés, stationnement. 623-3045, 832-4256, 653-1242
2 MOIS GRATUITS

A 1050 Raymond-Casgrain, face hôpital St-Sacrement, à sous-louer 3½, ascenseur, intercom, garage intérieur, balcon, 480$. 872-4263, 682-5298.

A 1025 Ch. Ste-Foy, face hôpital St-Sacrement, luxueux 3½ semi-meublé désiré, ascenseur, tranquille, libre, 527-8491

5½, A 955 Marg.-Bourgeois, 3 chambres, très propre, près université, 681-1506, 688-9931.

A 650 Choulnard, 2½, 3½ libres, meublés désiré, abordable, 687-9999.

A 649-1647, 9½ chauffé, rénové, planchers sablés, 725$

A 682-6039, 682-0087, 3½, rue Choulnard, à proximité services

A 529-2484, 1½ à 7½. Meublés, TV, Plaines. Aussi App.-Bureaux.

A 681-2229, 5½, rue Murray, près Parc des Braves et services

A 1180 St-Cyrille, 5½ chauffé, très propre 682-3589, 623-5862, 527-0628

A 2 PAS des Plaines 1½, 3½ rénové tout compris 682-3145

A 769 MONK, 4½ chauffé, libre immédiatement, 470$, 681-3785.

A 622-9708, 975 Bourlamaque, 4½ chauffé, rénové, parking, 475$

ABERDEEN, 6½ pièces, 3ème étage, chauffé, eau chaude, rénové, foyer, libre immédiatement, 695$ mois, 651-6163, 681-4029.

ABERDEEN, 4½ pièces, 1 chambre, semi-meublé, chauffé, eau chaude, 425$, 681-5496, 652-1606

ACCOMMODANTS, 1½, 2½, semi-meublés, 230-380. Chauffés, éclairés, eau chaude, buanderie, 527-3328, 522-4708

ADORABLES et grands 1½, buanderie, balcon, bois franc ou tapis propres très calme, 683-7370

A Joffre, 2½, 285$, semi-meublé, impeccable, 527-0745, 688-0979.

A louer, rue Belvédère, 5½ chauffés, stationnement, 623-3045, 688-0900, 653-1242

A LOUER SEPTEMBRE
5½ chauffé, 2 chambres, salon, salle dîner, intercom, piscine, stationnement intérieur chauffé, 575$, 650$. Jour seulement 687-4217

AOÛT, SEPT., 775 Bd Vimy, 3½ buanderie, tout compris 835-1551

A sous-louer 5½ chauffé, 2ème étage, rénové, St-Cyrille près Cartier, 530$ mois, 529-1195 après 18h

3½, A sous-louer, nov., confortable, tranquille, bien situé, 681-0705

A ST-SACREMENT, près université et cegep; 527-9170.
4½: 850 des Jésuites, meublé 450$, non-meublé 430$
5½: 815 Marguerite-Bourgeoys, meublé 575$, non-meublé 525$.
5½: 846 Madeleine-Verchères 595$
5½: 765 Ch. Ste-Foy, meublé 475$.

A ST-SACREMENT
Grands 4½, 460$, 5½ 510$, chauffés, stationnement, 683-1563.

AV. LEVIS, 7 pièces, très ensoleillé, semi-meublé, laveuse, sécheuse, chauffé, éclairé, stationnement, 695$, 527-4121.

AV. du Parc, 7 pièces, 2 chambres, solarium, 2 balcons, entièrement meublé, 900$, 527-5605.

AVE. LAURIER, 2½, 1½ rénovés, 370$, 325$, 692-1221 local 237, soir 831-1795.

AVE BOURLAMAQUE
A 2 pas des Plaines, 6½, 1er étage, 523-4345

AVE de Salaberry, 4½, chauffé, 410$, libre, 522-6520

AVENUE DE VIMY
3½ pièces 475$, 495$, studio 345$, tout compris, immeuble en béton, avec ascenseur, intercom, possibilité parking intérieur 683-1563

A VOIR - DES ERABLES
1½ 3, semi-meublés ou meublés, ascenseur, buanderie, sundeck, 300$ à 460$, 681-6468 522-4708

COLLINE PARLEMENTAIRE
APPARTEMENTS DE CHOIX
3½ meublé si désiré
4½ - 5½
648-8861
Adm. 687-2610

les jardins MERICI
Très beau
3½ pièces - 680$
1 chambre/balcon
792 pi ca.
ENTRÉE LAVEUSE-SÉCHEUSE
- STUDIO 425$
- 3 pièces 540$
- 2 chambres 1,200 pi ca. 850$

688-1630

410 MONTCALM

AV Parc, 3½ semi-meublé, chauffé, plancher bois, stationnement, état neuf, 390$, 529-5432, 831-0839

BOUL. St-Cyrille ouest, 3 pièces, entièrement meublé, 300$, libre immédiatement, 651-6941.

BOUL. St-Cyrille, près Grand Théâtre, 4½ chauffé, éclairé, 535$, 529-8135.

BOURLAMAQUE
Grand 6½, planchers bois franc, salon superbe, ensoleillé, proche services, 695$ tout compris, libre, 527-6439 ou 692-5125.

CALIXA-LAVALLEE, sept. gratuit pour 3½ libre, repeint; 4½ refait à neuf, libre 1er oct., PRIX AVANTAGEUX. 527-8491, 688-9451.

Calixa-Lavallée, 5½ chauffé possible concierge. 654-9580

2½ CHAUFFE, éclairé, meublé, 193 Fraser app 1; 681-0434 682-5548

DE BERNIERES, face Plaines, grand 6½, 659-5847 après 18h

DE Repentigny, 3½, chauffé, balcons, oct., 360$, 687-2693 529-0995

DES FRANCISCAINS
5½, 3 chambres ensoleillé, chauffé, rénové, libre, 688-0242, 683-3536

1½ ET 2½ semi-meublés, chauffés, éclairés, eau chaude, 1er plancher, 683-1838

5½, 4½, 400$ ET 410$, chauffé, rez-de-chaussée, 683-2871

FACE AUX PLAINES
8 pièces, 790$ mois, 5 pièces, 530$. Chauffé, eau chaude fournie, libre immédiatement, jour 687-5250

FRASER, beau 5½, rénové entièrement, ensoleillé, mur de brique, salle de lavage, 2 balcons, stationnement, 590$/mois, chauffé, libre immédiatement, 833-5110 poste 397 jour, 529-9035 soir.

1380 FRONTENAC grand 7½ chauffé, eau chaude, tapis, grand patio 18 p.c., libre, 750$, 1 mois gratuit, 527-3834 ou 681-5966.

GARNIER 3½ près de tous les services, chauffé, 350$; 2½ chauffé, éclairé, 200$, 682-6659

GRAND 7½, libre, Raymond Casgrain, ensoleillé, chauffé, eau chaude, 650$ mois, 681-2684

GRAND 7½, pour oct., chauffé, eau chaude, 675$/mois, 523-7524 (rue Aberdeen).

GRANDE-Allée, 5½ rénové, stationnement, 510$. 648-8716

GRANDE-ALLEE
GRAND 6½ tranquille, propre, bois franc, stationnement, 700$ tout compris. 681-7676, 648-6056.

GRANDE-Allée, grand 7½ rénové chauffé, éclairé, stationnement libre immédiatement, 525-4708.

GRANDE-Allée, près de Cartier, parc privé, 4½ pièces, de luxe, rez-de-chaussée refait à neuf, chauffé, eau chaude, tapis, cheminées. 525-6368, 829-2636.

HABITAT 440
4 pièces à louer, chauffé, éclairé, tapis mur à mur, épreuve du feu, piscine intérieure, stationnement intérieur, 687-1125.

JARDINS MERICI
1 mois gratuit, très beau 3½, sous-louer, semi-meublé 500$ tout compris, 688-9475

Jardins Mérici
SOUS-LOCATION
1er plancher, 6 pièces spacieuses, 3 chambres, libre. Appeler du lundi au vendredi entre 8h30 et 16h30: 647-3241

704 JOFFRE, 5½, chauffé, parking, 2 chambres, 515$, 527-8568

LE BARONET
Grande-Allée, grand 5 pièces, 980 pc. 650$. Grand 3½, 665 pc. 575$. Grand 3 pièces, 475 pc. 525$. Chauffés, concierge, ascenseur, garage intérieur. 524-3007

5½ LIBRE, entièrement rénové, ensoleillé, spacieux, stationnement, 600$. Avant-midi 682-5750

LOCKWELL, 2½ semi-meublé, repeint, 325$, 648-8716.

LOCKWELL, 3½, semi-meublé, chauffé, éclairé, 390$, 523-0486

MERICI, grand 3½ semi-meublé, 420$, 682-0507, 656-0303

1 MOIS GRATUIT
1½ 2½ 3½ tout inclus, buanderie, parking 843-0193 soir

MOIS GRATUIT
5½, demi-sous-sol chauffé, près quartier, 872-8081, 682-9666.

736 PERE MARQUETTE
3½, à louer, chauffé, éclairé, tapis, épreuve du feu, stationnement intérieur, 687-3331, 687-1123

3 PIECES, demi-sous-sol, meublé, chauffé, éclairé, arrière Cegep Garneau, 295$ libre, 527-4229.

Place des Braves
3½, 4½ insonorisés, épreuve du feu, buanderie chaque étage, piscine intérieure. Inf. 846 Chemin Ste-Foy (dépanneur).
687-2610

PLACE MERICI
Studio semi-meublé, avec piscine, 657-7616 ou 661-6485.

3½ POELE, frigo, chauffé, éclairé, ch. Ste-Foy, 682-8282, 682-8361.

PRES Brown, 5½ chauffé, eau chaude, garage, peinture et planchers refaits. 490$. Soir 683-4651

PRES Cartier, grand 3½, frais rénové, libre, 654-9457, pagette 664-9181

PRES Grand Théâtre, 5½, 6½, rénovés, libre, 688-0647, 682-6672

RUE Crémazie ouest, libre 20 sept., haut de duplex, 5½, ensoleillé, grande terrasse, rénové 1986, 575$ par mois, non chauffé. Après 18h. 525-5091, ou 651-6833.

RUE St-Jean, St-Gabriel, 3½, logements neufs, bien insonorisés, à l'épreuve du feu. 649-0627, 647-2688

Samuel de Champlain
3½ - 4½ - 5½
Insonorisés, épreuve du feu, buanderie, piscine au 19ème étage. Inf: 350 Chemin Ste-Foy (gardien ou app. 1206).
687-2610

SAMUEL-Holland, 3½, piscine intérieure, sauna, bain tourbillons, divers services. 545$, 683-9008.

SPECIAL étudiants, 4½, 5½, meublés ou semi-meublés, à partir de 410$, 683-2829, 683-4041.

4½, ST-SACREMENT, chauffé, stationnement, 1er octobre, 490$, 683-5102

ST-SACREMENT, 1½ semi-meublée, chauffée, éclairée, 688-3132.

TRES beau 3 pièces, vue imprenable, octobre ou novembre. Tel. 527-4592.

412 RIVE-SUD

A 380$/MOIS
LEVIS, 19-21 rue Bel-Air 4½, 5½, de qualité construction 1984 eau chaude incluse 688-8979, 837-9066 après 18h. 833-6708

A 5 minutes des Ponts
4½ neuf, bordure Rivière Chaudière, grand balcon, vue panoramique. 425$ chauffé, éclairé. 839-3922, 832-8961.

A 835-3914
Grands 3½, 4½, près cegep, service buanderie. Adm.: 622-9739

BERNIÈRES
2 MOIS GRATUITS
4½ NEUFS
PRÈS DES SERVICES
831-1803, 831-9408
Larivière & Frères

412 RIVE-SUD

A CHARNY
4½ neuf, super insonorisé, prêt à habiter le 1er novembre. 410$ par mois, tout compris.
832-8824, 839-3922

A CHARNY, 4½ neuf 2ème étage, bloc tranquille, lave-vaisselle inclus. 325$, 661-4583, 666-7929 soir

A CHARNY, 4½, style condo, 450$, tout compris, 832-0747 soir

A CHARNY BEAUX 4½
2 MOIS GRATUITS
Vous cherchez paix, qualité, voulons locataires sérieux, logements 100% béton, bien situés, propres, bur. 832-6123, rés 653-0955, 658-1775

A Charny, construction 1986, 3½, 4½, sept. et oct. 832-6854, 832-4256, 653-1242.
3 MOIS GRATUITS

A CHARNY
Petit boisé, 4½ neuf, 1er plancher, spacieux, luxueux, près de tout. 832-0102, 832-6107.

A LOUER, urgent, près des ponts, 4½ neuf, bordure Rivière Chaudière, vue panoramique, 395$ par mois. 839-3922, 832-8961.

A Lévis, 1 mois gratuit, 4½ 835-5202, 682-8680

A PINTENDRE, 2 mois gratuits, grand 4½ meublé, tout compris, 375$. 837-9874, 653-7332

A Place des Bouleaux, 3½, 5½, chauffés, eau chaude, parking, libres, 832-2900, 842-2452

A sous-louer Charny, près des chutes, superbe 5½ récent, tout compris, 1 mois gratuit, 832-6678, 832-4624

A ST-JEAN CHRYSOSTOME
Beau jumelé, 3 chambres, galerie 10 x 14, cabanon, 1 mois gratuit, Jour 651-7085, soir 839-0715

A ST-NICOLAS: 4½, 5½, Charny: 4½ 2 mois gratis 832-4586 527-0582

A ST-NICOLAS, duplex 4½, 275$ mois non chauffé. Tel. 831-3167.

A St-Romuald, 4½, sous-sol, 280$ pas chauffé. 839-1124, 839-9715.

A ST-ROMUALD, grand 4½, chauffé, éclairé, eau chaude, entrée laveuse-sécheuse, tous services inclus, stationnement, 664-0641

ATTENTION
St-Jean Chrysostome, rue Jorcan, 4½, chauffé, éclairé, 839-4643.

AU 74 DE l'Armurier, Lévis, 3½, Au 138 Albertine, St-Romuald, 2½, 5½ 1-475-4327, 1-475-6094

AU CENTRE LEVIS
4½, Rue St-Augustin, 6 unités seulement, en construction. Location novembre. Triplex en rangée, entrée seule, spacieux, moderne.
833-2747

AVEC VUE FLEUVE
Près des ponts, super 2½ meublé, tranquille, idéal pour professionnel, 839-7981 651-3576

BERNIERES, 4½, planchers de béton, entrée intercom, à 2km des ponts, libre maintenant 831-4024

BREAKYVILLE 4½ chauffé dans maison 2 logements, 310$, 839-4335

CENTRE LEVIS 400$
1 MOIS GRATUIT
FOUR MICRO-ONDES
4½ Refait à neuf, bien situé, intercom, tous les services inclus
833-2747

CHARNY
1 MOIS GRATUIT
FOUR MICRO-ONDES
4½ Refait à neuf, secteur boisé, tous les services. 832-4567, 832-6107

CHARNY
1 MOIS GRATUIT
4½, 5½, modèle, grandeur variables, tous les services
832-4253

CHARNY
4½ neuf, sous-louer, 44[illegible]$ mois, près services, quadruplex neuf, 832-4920

CHARNY 3½ meublé dans duplex un mois gratuit. 659-4027, 871-3515

CHARNY, 4½, chauffés, éclairés, 2 mois gratuits, 832-2193, 839-7944.

CHARNY 9e Ave. 3½ paisible, 220$/mois, 832-6694 après 18h

CHARNY, grand 5½, demi sous-sol, résidentiel, autobus, grand terrain, remise, 435$, 831-7076

CHARNY grand 3½ tranquille, propre, 260$, 832-1885, 872-6388

DUC De Levis, 4½ 5½, béton, ascenseur, tous services inclus, 600$, 700$, 833-9747, soir 839-6700

LAUZON
2 MOIS GRATUITS
Grands 4½, propres, environnement boisé, et calme, 835-1784 ou 661-9561

LAUZON, 4½ à sous-louer, 285$ non chauffé, non meublé, non éclairé, 3ème étage, libre immédiatement, 835-1436, 837-9281

LAUZON, grands 3½, 4½ rénové, vue fleuve, bon prix 682-3145

LEVIS 4½ chauffé, entrée laveuse-sécheuse, insonorisé, spécial 325$, 837-9143

LEVIS, 3½, 4½, chauffés, éclairés, 837-0416, 833-7260.

LEVIS, 4½: 400$, neufs, mois gratuits, 835-1250 ou 833-6689.

LEVIS, 6½ rénové, grand terrain, vue fleuve, 345$, 682-3145

LEVIS près Rond-Point, 4½, 5½ libres, frais peints, entrée laveuse, sécheuse, stationnement, près tous services. 837-2985, 661-8775

LEVIS ROND-POINT
1 MOIS GRATUIT
FOUR MICRO-ONDES
4½ récent, libre, tous les services
835-5951 835-1359

LEVIS, rue Châteauguay, à sous-louer, 4½ chauffé, éclairé, insonorisé, épreuve du feu, 837-0564

LEVIS ST-DAVID
1 MOIS GRATUIT
FOUR MICRO-ONDES
5½, libres, bien situés, tous les services, concierge, de 9 à 21h
837-0511

AUBAINE A LEVIS
2½, 3½, 4½, 5½, tout inclus, Rond-Point, 835-1654.

1 MOIS GRATUIT
St-Romuald, grand 5½, immeuble récent, 400$, 839-6658, 833-8114

2 MOIS GRATUITS
St-Nicolas, beaux 4½, 2½, chauffés eau chaude 400$, 280$, 831-8683

2 MOIS GRATUITS, St-Romuald, beau 4½, 839-9242, 839-6245

2 MOIS GRATUITS, St-Romuald, 4½ chauffé, 839-9242, 651-0444

PLACE KENNEDY
1 mois gratuit, 2½ à 4½ meublé désiré, piscine extérieure, tout compris 837-1943

SPECIAL
4 Mois gratuits sur 12, 6 mois sur 24, St-Romuald, 4½, 839-0605

ST-DAVID, grand 4½ meublé moderne, four micro-ondes, plaque chauffante, chauffé, éclairé, 2ème étage, balcon, maison privée, vue sur fleuve, 500$ mois, 1 mois gratuit, 837-0139, 833-8898

ST-DAVID, grand 5½, 440$, aussi 4½, meublé, style moderne, 654-6288.

ST-JEAN Chrysostome 6½ jumelé 575$ mois, chauffé éclairé 839-1589

St-Jean Chrysostome
5½, moderne, terrain privé, patio, 470$ par mois.
839-3922.

412 RIVE-SUD

ST-ETIENNE 4½ neuf, semi-meublé si désiré, libre, entrée privée, insonorisé, 831-8500 ou 832-2605

ST-JEAN Chrysostome, 4½ neuf occupation immédiate 839-6844, 839-2042

ST-JEAN Chrysostome, 3½ pièces, chauffé, éclairé, secteur tranquille, 839-0114

ST-JEAN Chrysostome, condo 4½, propre, ensoleillé, 395$, 839-6440

ST-JEAN, grand 4½ dans quadruplex, 2 mois gratuits, 839-4439.

ST-NICOLAS, 4½ libre, boisé, entrée privée, 831-6553, 831-4885

ST-NICOLAS, boul. du Pont: grands 3½ et 4½ neufs, insonorisé, intercom, endroit tranquille, 1 mois gratuit, 886-2342, 886-2346

ST-NICOLAS MAISON RANGEE 5 min des ponts, neuf, 4½, 5½ avec sous-sol, entrée privée, grande superficie de verdure, 837-8137

ST-NICOLAS, mois gratuit, 3½ 4½ 5½, près centre d'achats, neufs, luxueux, 831-0001, 831-6678

ST-REDEMPTEUR, nouveau secteur, grand 4½ neuf dans 4 logements, rangements intérieur, extérieur, déneigement compris, libre, 831-1812, soir 836-0602

ST-REDEMPTEUR, 4½ neuf, 1 mois gratuit, dans quadruplex, 2 stationnements, libre, 380$, 831-0267.

ST-REDEMPTEUR, superbes 4½, 375$/mois, tout compris, frais peint, libre, 658-6366, 651-6320

ST-REDEMPTEUR, duplex 5½ pièces, près du centre d'achats, libre, 831-0599 ou 831-4390.

ST-REDEMPTEUR, 4½ neuf, près école, possibilité de décoration selon votre choix, 831-0088.

ST-REDEMPTEUR, 5½ dans duplex, près ponts, libre, 831-4612, 831-4535.

ST-REDEMPTEUR, vue Chaudière, 3½ moderne, libre, 681-9362

ST-ROMUALD, 4½, neuf, 1er étage, porte-patio, vénitiennes, services d'autobus, 5 minutes des ponts, 390$/mois, 882-0390.

ST-ROMUALD, 4½, chauffé, eau chaude, entrée laveuse sécheuse, stat., 325$, 833-1721, 837-5232.

ST-ROMUALD, 2½ chauffé, éclairé, meublé, stationnement, 280$, 833-1721, 837-5232

ST-ROMUALD, 5½, chauffé, éclairé, 440$, 839-1124, 839-9715

ST-ROMUALD, 2½, 4½, très propres, chauffés, 831-1226, 839-3894

ST-ROMUALD 4½ près toutes accommodations, tranquille 837-6411

ST-ROMUALD, 5½, insonorisé, 839-9836, 831-0078

ST-ROMUALD, 3½, tout compris, 300$ mois, 839-5591.

ST-ROMUALD, Boisjoli, 1 mois gratuit, 5½ chauffé 425$, 3½ meublé, 345$, 839-8553, 653-7332

ST-ROMUALD Les Hauts-Bois 3½ patio, 400$ tout compris, 839-3613

ST-ROMUALD neuf 4½ pièces, dans 4 logements, grand rangement grand terrain, insonorisé, près autobus etc. libre 839-4963

ST-ROMUALD, près du pont, grand 4½, neuf, insonorisé, disponible immédiatement, après 18h. 683-6757

ST-ROMUALD SECTEUR BOISE
4½ neuf insonorisé, intercom, 1 mois gratuit, four micro-ondes. Location après 17h, 839-6038

3½ - 4½
TOUS SERVICES INCLUS
833-4333

413 STE-FOY

A 652-1601
A 652-1601
A PLACE DES CHAMPS ELYSEES
3 MOIS GRATUITS
2½-3½, 4½, logements divisés en bloc de béton, immeuble de prestige, tous services inclus, face au Château Bonne Entente, piscine avec surveillant, grand locker au sous-sol. Adm. 622-9739.

A 651-9443
IMMEUBLES ROUSSIN
— BONS SITES:
— BON CHOIX: 1½ 2½ 3½ 4½ 5½
— BON SERVICE: Peinture, tapis, meublés si désiré.

A 3335
DE LA MONNERIE
PLACE DUPLESSIS
Libres sept., oct., 2½-3½-4½, tout inclus, piscine, balcon, buanderie, 651-6157, 658-5447

A 603 DE NORVEGE
A 682-6782
3½ CHAUFFE ET EAU CHAUDE
MOIS GRATUIT OU 430$/MOIS

A 2455
CH. STE-FOY
LIBRES immédiatement et oct., 3½, tout inclus, balcon, buanderie, stationnement, 659-1211, 658-5447

A 1500
Rte de l'Eglise
LIBRES sept., oct., 3½, 4½, tout inclus, balcon, buanderie, stationnement, 653-1745, 658-5447

A 840
DE BOURGOGNE
LIBRES sept. oct. 2½, 4½, chauffés, eau chaude, balcon, buanderie, stationnement, 651-9435, 658-5447.

A 653-3958
A TERRASSE McCARTNEY
(Près rue du Campanile)
1½ 2½ 3½ 4½ très propres
PRIX RAISONNABLES

A 737 DU CHATEAU
Place Bonne Entente
1½ 2½ 3½ 4½
Très propres, piscine
PRIX RAISONNABLES
651-7977, 651-9461

A 659-4127
A 850 Grand Jean
Près rue Du Campanile
1½ 2½ 3½ 4½
Très propres, piscine
PRIX RAISONNABLES

A 2 MINUTES des Galeries de la Capitale, Pl. Laurier et université Laval, 3½, 4½, entrée laveuse-sécheuse ou non, meublé ou non, tout compris, intercom, piscine, libre immédiatement ou 1er octobre, 683-0453, 653-6602

A 1271 VILLERAY
Près Pont de Québec
Rue paisible, 4½, rénové, 2 balcons, 1er mois gratuit, tout compris, 658-1312.

A 3110 BOUL NEILSON
Près université Cegep
prix réduit, 4½ chauffés, éclairés, eau chaude, tranquille, 652-1188

A 651-9443
Spacieux 5½ pièces
meublé ou non
pour occupation immédiate

A 651-4643
2½, concierge résidant piscine, buanderie, remise, près centre d'achats, église, école

A 651-9265
Mois gratuit, 4½, repeint, typiquement bien situé, sécurité

LOGEMENTS
suite

413 STE-FOY

A 1105 AVE. DIJON 1 MOIS GRATUIT 2½, 3, semi ou meublé, bien situé, près université. 651-1568, 651-3576, 839-7981.

A 651 0571 627-1279 CARRE JILLY, près Maricourt, 4½, libre, tout compris, piscine, très propre

A 2829 CH. ST-LOUIS Angle Rte de L'Eglise. 2½ tout inclus, semi-meublé ou non. app. 6. 657-6115. Adm.: 871-6980

A 653-7090 682-8680 1 MOIS GRATUIT Grand 5½ refait à neuf. 510$

A 872-4674. Pointe Ste-Foy, grand condo luxueux, insonorisé, intercom, foyer, 8 pièces, près Ministère Revenu, libre.

A 658-7627 LE Villeroy, 4½ très propre, sept. gratuit, 420$ mois

A 653-6323 2 Mois gratuits, bail 12 mois. 3½ refait à neuf. 410$ semi-meublé

A 659-3475 Septembre gratuit, grands 4½, endroit tranquille, intercom.

A 652-8844 3½, 4½, état neuf, piscine, tranquillité, sécurité.

A 658-4520 3½, à côté Ch. St-Louis, rue Laforest, tout compris, "Le Coubertin", près de tout.

A 658-8637 Grand 5½, état neuf, balcon, près centre d'achats, mois gratuit

A 3170 DE LA CONCORDE, très grand 3½, semi-meublé, chauffé, stationnement, libre, 652-0521

A 658-8637 2½ meublé, repeint, tranquillité.

A 657-5052, 4½ 5½ rue Laforest, près centres commerciaux, université et hôpital

A 659-2979 M. Bilodeau, spacieux 3½ 4½ impeccable. Possibilité d'être concierge. De La Lorraine

A 653-5155 Style condo, 2½, 4½, 6½, foyer, piscine intérieure

A 659-2100, 658-4049, 651-8244, 5½, 1er étage, très propre, quartier résidentiel, 2 stationnements

A 2 PAS Place De Ville, 5½, 450$ semi-meublé ou non, libre, 659-2169, 659-4103, 837-5406

A 3229, Ch. St-Louis, beaux 2½, 3½, 4½, 651-2955, 653-0999

A 831-5841 soir, 4½ tout compris, rue Maricourt

A 653-2434, 4½, 2½ très propre, meublé désiré, libre, parking

A 2787 LAPRADE, 4½ chauffé 1er juil. 659-5607, 659-4980

A 657-1377, 4½, rue Maricourt, à proximité des services

A 651-2826, 4½, tout compris, Chemin St-Louis, près services

A 654-1364, 875-4717, 2½, meublé, tout compris, près hôpital Laval

A 651-3576, 623-3055, 628-3643, Grand 4½ semi-meublé.

A 652-1522, près cegep, université, 2½, Ch. Ste-Foy, stationnement

A 2 pas cegep Garneau, 1½ meublé, 235$, libre, 683-8380

A ACCES AISE De l'université, cegep, 4½ meublé ou non. 658-3284, 658-0166

A BOUL. Neilson, grand 4½, chauffé, éclairé, eau chaude, stationnement, porte-patio soleil pm., libre immédiatement. 664-0641

A DIJON 4½, chauffés, eau chaude fournie, piscine intérieure, interphone, buanderie, libre, conciergerie, 654-9457, pagette 664-9181

A LAFOREST, 4½ chauffé, 400$. 1 mois gratuit. 651-7781

A LOUER 3370 CH. STE-FOY GRANDS 2½ CHAUFFE, ECLAIRE, PISCINE PRES DES SERVICES 657-1051, 688-1635

4½ A LOUER, Ste-Foy, tout compris, propre et bien situé, 654-1310.

5½ A LOUER, très propre, 495$ chauffé, libre. Tél. 653-8541.

1094 AMIENS, 2½, chauffé, eau chaude, semi-meublé, libre immédiatement. 651-0609, 658-8727 soir.

AOUT gratuit, beau grand 4½, demi-sous-sol neuf, moderne, semi-meublé, bien situé, 475$ tout compris. 658-4636

A PARC DURANCE Pointe Ste-Foy, grand 4½ (1000 p.c.) sur 2 étages, 2 salles bains, balcon 25 pieds. 654-1726.

A PLACE DE LA GARE 3½, 4½. Vue fleuve, tranquillité, typiquement bien situé, état neuf, mois gratuit, 652-8844

A ROUTE de l'Eglise, 4½ beau, grand. 485$. 683-0990

ARRIERE cegep, 2½, 3½, 4½, 5½ chauffés, éclairés, 653-1802, 653-1242.

A sous-louer 4½ pièces, non meublé, chauffé, éclairé, eau chaude, stationnement compris, entrée laveuse, sécheuse, près ministère du revenu. Face centre commercial. Disponible immédiatement. Tél. du lundi au vendredi 653-9866.

A SOUS-louer, 3½, boul. Neilson, frais peint, chauffé, eau chaude, piscine chauffée intérieure, 1 mois gratuit, 335$, libre, 653-5612

A SOUS-LOUER, 4½ immédiatement, Mme Chabot 653-3958.

A SOUS-louer, bd. Neilson, 3½ tout compris, 420$ réduit à 375$ cause départ 839-4047

A SOUS-LOUER, BEAU 4½ 651-7977

4½ A SOUS-louer, chauffé, éclairé, libre, 651-4872, 643-2817.

A SOUS-louer jusqu'à juil.88. Tour de la Pointe Ste-Foy, 3½, tapis, balcon, chauffé, éclairé, piscine, stationnement intérieur, insonorisé, 455$, 657-1394 le soir.

A SOUS-louer pour 6 mois, meublé, tout équipé, condo, 3½, Franc-Prime, près tout, 550$, 653-5050.

A SOUS-louer, studio semi-meublé, 335$ mois tout compris. Jardins Des Compagnons, midi: 658-6595, soir: 659-1591

A TERRASSE MARICOURT 1½, 2½, 3½, 4½, 5½ **chauffés, éclairés, 2 piscines chauffées, tennis, buanderie. 653-6549.**

au 2110 Chapdelaine, magnifique 3½, moderne, près université, cegep, tout compris, 652-1574

Aubaine mois gratuit RUE LECHASSEUR 400$, libre, très beau 4½, propre, quartier tranquille, près autobus, accommodations jour 658-5893, soir 653-5745

Aubaine sans pareille Ste-Foy, près du Campanile, grand 4½, superbe terrasse, cour boisée, stationnement intérieur, piscine, entrée laveuse, sécheuse, entièrement repeint, rideaux, 550$ par mois, octobre gratuit, 652-0518.

AVE. Delage, beau 5½, chauffé, planchers neufs. 420$. 524-6255

BACHELOR, avec foyer, meublé, chauffé, éclairé, quartier résidentiel, libre immédiatement 653-4744

413 STE-FOY

BEAU 4½ paisible, chauffé, eau chaude. Parc Neilson. 651-6301

BEAUX 4½, NORVEGE. Soir 653-7715

BIEN SITUE 2½, meublé, tranquillité, état neuf, prix modique. 657-5032.

A 683-5116 Bl. Neilson, beaux 2½ 4½

BOUL. Neilson, 5½, chauffé, 495$. 871-2499, 658-3741.

BOUL. Neilson, 4½, bien situé, 2 balcons, sept. 832-0182

BOUL. PIE XII, grand 4½, eau chaude fournie. Tél. 657-5730.

BOURGOGNE 2½ 4½, chauffés, éclairés, parking, piscine extérieure, 1 mois gratuit. 659-1365, 652-8974

CARREFOUR QUATRE-BOURGEOIS 2½, 3½, 4½, 5½, piscine, stationnement, chauffés, éclairés, services hors pair, près centre d'achats. 656-5693, 653-8002.

CH. St-Louis, 3½ semi-meublé état neuf. 658-6948, 653-0702

5½, CHAUFFE, entrée laveuse, sécheuse, libre sept., 490$. après 17h. 839-1159.

2½, 3½, 5½ CHAUFFES, éclairés, planchers bois, stationnement, accès piscine extérieure, 325$ à 530$. 656-1916, 522-4708

2½, 315$, 5½ 500$. CHAUFFES, éclairé. 1er oct., 656-1915 soir

CHEMIN Ste-Foy, 5 pièces, chauffé, éclairé, eau chaude fournie, piscine extérieure. oct., 653-1855

CHEMIN ST-LOUIS 3½, 4½ état neuf interphone sécurité piscine, mois gratuit 652-8844

3½ CH Ste-Foy, 5½ chauffé, plus sous-sol, libre, 831-6712

Concierge demandé(e) 4½ LOYER gratuit, épouse maison, bon bricoleur. 658-1228

Concierge demandé 4½ réduit, épouse maison 683-5116

CONCORDE 4½, chauffé, piscine intérieure, conciergerie, buanderie, sept., 1 mois gratuit. 652-1169

CONDO 3½, très calme, près St-Louis, Pie XII. 425$. 828-9412.

DE Bourgogne, 3½ chauffé, éclairé. 420$. 658-9123, 692-1373

200' de Campanile 4½ 1er étage, garage chauffé. 833-1745, 644-1506.

783 DE LONGPRE, 4½, chauffé, stationnement, libre, 485$

EMILE-COTE 5½, 550$, chauffé, parking, entrée laveuse sécheuse. 687-4097 683-1563

4½ ENSOLEILLE, 3025 boul. Neilson, 1 mois gratuit, entrée laveuse libre 450$. 829-3657 658-0515.

3½, 4½, 5½, FENETRES panoramiques, chauffé, stationnement, entrée laveuse-sécheuse. 400$ à 525$. 652-0278, 522-4708

GRAND 7½, 2 salles bains, plus grande remise, terrasse, porte-patio, cour arrière, garage intérieur, aspirateur central, air climatisé, humidificateur général, 890$, chauffage et électricité non inclus, libre dès 1er déc. ou selon entente, sous-location jusqu'au 1er juil. 88, possibilité bail. 651-6696

GRAND 3½ TOUS SERVICES INCLUS 651-2461 jour

GRAND 5½ spacieux et propre, Chemin Ste-Foy, près université. 490$, 653-8541.

GRAND 2½ semi-meublé, tout compris, stationnement, à partir 1er oct. Line 644-7261, 659-1130.

GRAND 2½ semi-meublé, tout compris, 360$, 657-5277

2 MOIS GRATUITS A Rue Delage, grands 5½, 4½, dégagés, repeints, 425$, 475$, chauffés. 651-1159, 688-0979

IMM. DES SEIGNEURS Piscine intérieure et extérieure, sauna, garage chauffé, ascenseur. 2½, 3, 4, 5, 6, meublés désiré 651-8698, 651-0861

LAFOREST, 2½, 3½, 4½, 5½ pièces, chauffés, stationnement, conciergerie, immédiatement ou sept., 1 mois gratuit. 653-8954.

LAMBERTVILLE 4½, 5½, chauffés, parking, entrée laveuse, sécheuse, conciergerie, libre immédiatement. 1 Mois gratuit. 652-0008

LE CAVELIER, petit 3½, meublé, chauffé, éclairé. 652-8757

LECHASSEUR, 3½, 4½ chauffé, éclairé, libre. 659-4980, 651-3865.

RUE Lechasseur 4½ chauffé, parking, 1 mois gratuit. 654-9210, 653-8110

LE CHATEL 3490 McCartney 3½, 4½, 5½, piscine, stationnement 651-7189, 692-2645

Les Jardins du Vallon 1 mois gratuit Près de Cegep et Université. 2½, 3½, 4½, meublés si désire, tapis, chauffés, éclairés, stationnement, buanderie. Inf. 2338 Chapdeleine app. 4. Tél. 687-2610, soir 658-0670.

LES TOURS CHAPDELAINE Près université 3½, libres immédiatement, tout compris sauf stationnement. 653-0524

LIBRE, 5½ demi sous-sol, 395$ par mois, chauffé. 683-2871.

LIBRE immédiatement, 4½ chauffé, entrée laveuse-sécheuse, stationnement. 653-3760, 653-3641.

MAGNIFIQUES logements neufs style condo, coin Du Vallon/Père-Lelièvre, près université, grands centres. Disponibles sept. oct. A visiter. 683-3728, 688-3276, 824-4458

MARICOURT 1½ semi ou meublé, chauffé, eau chaude, libre. 652-1603

MARICOURT, 2½, chauffé, éclairé, eau chaude, buanderie, stationnement. 652-1104, 658-7000

ABORDABLE 3½, 4½ sur étage, refait à neuf secteur Maricourt 657-2807

1½ MEUBLE, chauffé, éclairé, stationnement, rue Lambertville. 653-4771.

3½ 4½ MEUBLES DESIRE Bien situés, tranquillité, piscine. **Mois gratuit, 651-9265**

1 MOIS GRATUIT 2½ Meublé, libre, stationnement inclus, 775 Rougemont, App. 15. Tél. 656-1322.

1 MOIS GRATUIT. A 910 Place Beloeil, 4½, chauffé, entrée laveuse sécheuse désiré. Prix avantageux. 683-4663.

1 MOIS gratuit, 4-Bourgeois, août, sept. 2½, 4½, 5, près centre achats. 651-7594 de 9 à 20h

NORVEGE, 4½ chauffé 654-9580

NORVEGE 4½ meublé ou non immédiatement 687-1476 soir 683-9166

NORVEGE, 4½, propre, tranquille, autobus, septembre. 651-2581

3½ PIECES, chauffé, meublé, sous-sol, près université. 687-0853.

2½ PIECES, meublé, chauffé, éclairé, près Hôpital Laval, libre 1er octobre. 653-5697

5½ PIECES, quartier St-Thomas d'Aquin. Après 18h. 687-1215.

PLACE 4-BOURGEOIS 1 mois gratuit, 1½ à 4½ meublé désiré, tout compris. 658-4487

POINTE DE STE-FOY Urgent, prix réduit, sous-location jusqu'au 30 juin 88, 3 chambres à coucher, sur coin avec grand balcon, libre 1er nov, 580$ chauffé, éclairé, stationnement extérieur, piscine extérieure 652-1481, 652-0864, 651-7627

413 STE-FOY

POINTE DE STE-FOY Urgent, prix réduit, sous-location jusqu'au 30 juin 88, grand 4½ côté Laurentides, chauffé, éclairé, stationnement extérieur, 480$ mois, 652-1481, 652-0864, 651-7627

4½ POINTE Ste-Foy, boisé, près du Campanile, avec tous les services, chauffé, éclairé, parking intérieur, promotion 87-88, 658-2434

PRES du Campanile, luxueux condo 4½, vue sur les Laurentides, coucher de soleil, ascenseur, très grandes pièces, neuf, libre immédiatement. 652-1146, 658-3918

3½ PROMOTION spéciale 87-88, site enchanteur, près du Campanile, comprenant tous les services, chauffé, éclairé, stationnement, incluant poêle et frigo, bail de 2 ans si désire. 658-2434

Près cegep, université MGR Laflèche, 2½ (1 chambre), meublé si désire, chauffé, eau chaude, 687-2610, soir 653-2247, 2471 Mgr Laflèche, app. 1

Près Place Laurier 2½, libre immédiatement, meublé si désire. 687-2610.

QUARTIER Laurentien, 1 MOIS GRATUIT, 2½, 3½, 4½ libres, stationnement. 871-0192

QUARTIER Laurentien, 3 pièces, tout inclus 260$ 653-3955, 871-9021

QUATRE-BOURGEOIS 3½, 4½ libre, près ministère du Revenu. 623-7141 jour, 657-5349

RUE CONCORDE, 4½, rénové, chauffé, stationnement, casier, piscine, près centre achats, école, 1 mois gratuit. 831-3709, 683-4034

RUE JEAN DURAND A 2 PAS CEGEP & UNIVERSITE Grand 4½: 485$ ou 495$, chauffé, éclairé, eau chaude, stationnement inclus, 1 mois gratuit, libre immédiatement. Tél. 654-1877.

RUE LAMBERTVILLE, près hôpital Laval et centre d'achats, 1 MOIS GRATUIT POUR 4½ SEULEMENT; 6½ oct., prix avantageux. 658-8569

3½ SEMI-meublé, chauffé, éclairé, luxueux, oct., 653-3807

SOUS-sol de maison privée, 5½ chauffé, éclairé, laveuse, sécheuse, circuit autobus 13, près cegep Ste-Foy et université. 658-4001

STE-FOY, vue fleuve, grand et superbe 3½ neuf, ascenseur, intercom, juil., 535$. 658-4881

STUDIO à louer, chambre de bains complète, meublé, chauffé, éclairé, 290$ mois, soir: 651-7137, jour: 871-9592.

TOUR de la Pointe, grand 6 dernier étage 2 parkings 810$ 654-9501

6½, TRIPLEX, 3 chambres, chauffé, eau chaude, 2 stationnements, 600$, libre, rue St-Castin, 651-1782, 687-1492.

414 ST-JEAN-BAPTISTE

3½, 4½, 525-8735

A 687-0237, 523-5358 Aubaine, sous-location, 4½

2 MOIS GRATUITS A 674 St-Jean, 3½ libre, 4½ oct., propres, chauffés, eau chaude, tranquille, abordable. 523-0507.

A 880 St-Joachim, grand 3½, chauffé, eau chaude inclus, libre immédiatement, à voir. 654-1877.

A 254 St-Jean, 1½ meublée, bail au mois, 270$, 523-3187.

A 859 RICHELIEU, 2½, 3½, 260$, 375$, 647-1854, 622-6395.

ACCES aisé, buanderie, 2½, 3½, 4½, 1 mois gratuit, près de l'ascenseur. 688-1486, 628-4617

5½, CHAUFFE, avec garage, libre. 839-2609, 647-1598

4½ CHAUFFE, éclairé, poêle, frigo, 350$, aussi 2½, 529-2760.

COTE Ste-Geneviève, beaux 3½ meublé, chauffé, éclairé, 315$ et 325$ par mois. 648-9669

D'AIGUILLON, 1½, meublé au mois, 2½ semi-meublé. 658-9302

D'AIGUILLON près Turnbull, 4½, 375$, non chauffé, rénové, décoré, 2ème étage: 648-8330.

3½ DEMI-sous-sol, semi-meublé, chauffé, eau chaude, 300$, libre, 687-0711, 524-1928

3½, 412$ ET 360$, chauffés, eau chaude, libres. 523-5801

FACE GRAND THEATRE 2½ 3½ 4½ chauffés, éclairés eau chaude fournie, 522-8899

FACE Place Québec, 1½ meublé, chauffé, 250$ à 260$, libre, 529-9757

GRANDS studios modernes, semi-meublés, intercom, laveuse, sécheuse, 230$ à 270$. 529-8391 entre midi et 19h

1 MOIS gratuit, Turnbull: 1½, 2½, 4½, chauffé, eau chaude, 522-1301, 628-6086, pagette 664-9475

PETIT 3½ propre, poêle, frigo, 295$ chauffé, éclairé, bail 12 mois. Latourelle, 641-0906 après 17h30.

3 PIECES, meublé, chauffé, éclairé, eau chaude, 69 St-Jean

3 PIECES, salle bains, semi-meublé, chauffé. 529-7578.

PRES Parlement 3½: 350$, chauffés, 527-8797.

PRES CARRE YOUVILLE 2½ meublé, chauffé, 658-3155

705 RICHELIEU 1½ meublé, chauffé, éclairé, 220$. 524-6282

RICHELIEU, 5½, non chauffé, 400$, stationnement, 524-6538

475 RUE Richelieu, 1½, 3½, rénovés, 1 mois gratuit 522-5842, 687-3824

ST-GABRIEL grand 3½ tout compris; meubles gratuits 345$; 523-0253, 524-1742.

2½ STUDIO, meublé, chauffé, éclairé. 575 Richelieu. 525-8933

SUPERBE 4½, foyer, lave-vaisselle, libre. 525-9119

7½ SUR 3 étages, cour arrière, 525-4796

416 ST-SAUVEUR

A 622 KIROUAC, 3½, 325$ chauffé, libre, 622-6395.

4½, 190$ A 210$ PAR mois, 3½ rénové, 260$ et plus. 871-0494

A 595 St-Bonaventure 4½, 5½, 350$, 400$, 622-6395

A ACCES AISE 1 MOIS GRATUIT MICRO-ONDES OU TV GRATUIT 2½, 3½, 4½, 5½, 240$ à 390$. 872-9494, 525-4654

AGREABLES 3½, propres, repeints, tapis neufs, semi-meublés ou non, mois gratuit, 529-2491

A LOUER, 3½, 4½, entrée laveuse - sécheuse, tapis, stationnement. Soir 626-8065.

APP ST-VALLIER 3½, 4½, 5½, 522-7958, 648-9597

A St-Malo, 4½ chauffé, rénové, libre, galerie, remise, 360$. 835-1557

AU 287 rue Kirouac, 3½, libre immédiatement, 626-8112

BEAU grand 4½ semi-meublé ou non. 626-8318, 651-7083

Beaux 3½ non meublés non chauffés, 260$, 283$, parking, 832-0377

531 DES Oblats, angle St-Luc, 3 pièces, non chauffé, non éclairé, libre 1er nov., 275$/mois. 529-3371 Marie Rousseau

3½, 1er ETAGE, rénové, grande cuisine, tranquille, très ensoleillé, cour gazon, possibilité stationnement ou garage, libre, 250$, non chauffé. 529-3096

3½, FRAIS peint, entrée laveuse, sécheuse, libre, 647-9346

HERMINE, 5½, 3ème, 250$ mois, soir 683-4336, 849-6841

416 ST-SAUVEUR

HERMINE, 3½, 175$ soir 683-4336, 849-6841

KIROUAC près Montmagny, 4½ rénové, 2ème étage, chauffage et eau chaude fournis. Entrée laveuse, sécheuse, tranquille. 825-2090

3 PIECES, chauffé, non meublé, 318 Durocher, 647-3651

5½ PIECES, à louer, idéal étudiant(e)s. 524-2515.

3½ PIECES, meublé, chauffé, éclairé, 260$ par mois. 629-3189

4½ PIECES, rénové à neuf, 325$, libre. 523-0907.

3½, PROPRE, libre, 1er plancher, jour 525-4573, soir 683-6788

RUE FRANKLIN Immédiatement, grand 5½ ensoleillé, propre, 2e étage. 656-1297.

3½ SEMI-meublé, rénové, libre, 285$ mois, 352 rue Anna. 527-0534

ST-MALO, 2½ libre, meublé, chauffé, éclairé, rénové, 687-9767

418 SILLERY

A SOUS-LOUER, 2½ entièrement meublé, dans sous-sol, 250$ tout compris, stationnement, idéal pour étudiant(e). 872-0458

4½, AUBAINE, refait, tout compris, 687-9071, 681-8585.

4½, 5½ CHAUFFES, parking libres 681-5008, 681-8585

GRAND 6½, stationnement, balcon, à partager. Libre immédiatement. 683-5931, 681-4193

JARDIN de Coulonge, 3½, vue fleuve, stationnement, semi-meublé, ensoleillé, 625$/mois. 688-3877.

LIBRE immédiatement, 5½, chauffé. 425$ mois. 683-2871.

LOGEMENT à louer, 4½, libre 1er octobre, 831-5775.

MANOIR MONCEAUX PRES DU C.H.U.L. Grand 2½ à partir de 390$ 4½ et 6½ 651-6000, 688-1667

RUE SHEPPARD 1 MOIS GRATUIT 3½, 400$, refaits à neuf, libres, près université. 849-6514 688-9773

6½ SECTEUR résidentiel, 3 niveaux, chauffé, éclairé, foyer, 685$, libre 1er nov. 527-2227

2½, SEMI-meublé, voisin de l'université. 651-4580, 651-2158.

SILLERY Plaza, 1½, 3½, 4½, Tél. 659-4980, 653-0164.

6½, SOUS-sol fini, rue Forget, chauffé. 524-5644 entre 9 et 15h.

419 VAL BÉLAIR - VALCARTIER

AU 1224 Castor, 5½, libre, 2 mois gratuits, 425$, 622-6395.

A VAL BELAIR Quadrex neuf, 4½, 5½, occupation immédiate, spécial du constructeur 842-2817

GRAND 5½, neuf 395$, ou semi-meublé 435$. 845-3362.

URGENT, Val Bélair 5½ moderne, 400$; 872-3267.

VAL BELAIR, 4½, neuf, 320$ mois. 842-2940, 843-8551

VAL BELAIR, grand 4½, neuf. Tél. 847-4117.

VAL Bélair grand 4½ neuf, 1 mois gratuit. Septembre. 627-2214

VAL Bélair, grand 4½ neuf, dans 4 logements, libre. 842-7285

420 VANIER

A 627-3085, 687-3321, 4½ meublé ou non, frais peint, secteur de choix

BEAU 4½, eau chaude, stationnement, place de rangement, planchers de marqueterie. Après 18h. 527-9376.

Grand 4½ à partir de 340$, mois gratuits, repeint, impeccables, tranquille, second stationnement possible

688-8053

GRAND 3½ chauffé, 305$ avec service laveuse-sécheuse. 687-9014, 623-7957, 627-0974

GRAND 4½ pièces, ensoleillé, 1er plancher, stationnement, coin Chabot et Bélanger, 682-2479.

GRAND 3½ très éclairé, propre, balcon. Tél. 626-3892.

MGR. PLESSIS 2½, 3½, 4½, libres sept. oct., balcon, buanderie, près Place Fleur de Lys. 529-9796, 658-5447.

1 MOIS GRATUIT 2½, 3½, 4½, Meublés ou non, tout inclus. 682-0752, 682-2404

1 MOIS GRATUIT 4½ non meublé, chauffé, eau chaude, libre, piscine extérieure, 682-6817

MOIS gratuit, superbes 3½ 4½, 871-2499, 682-1633

PIERRE Bertrand, 1 mois gratuit, demi-sous-sol, semi-meublés: 4½, 375$, 653-7332, 682-8904

PRES FLEUR DE LYS NEUFS. Condos 5½, 62,000$, Condos 4½, 52,000$. A négocier sérieusement avec le propriétaire. Très grand, insonorisé et luxueux. 824-4458, 683-6847, 688-3276

VANIER, 3½ demi-sous-sol chauffé, 335$, meublé 360$, 4½ chauffé, 405$, meublé 445$, libre, 623-5531

422 BANLIEUE ET AUTRES SECTEURS

A Lac Beauport, 3½ chauffé, non meublé, 400$, 849-9606, 849-5803

A LAC St-Charles, limites Charlesbourg, grand 4½ neuf, libre, 682-0791

A Petite-Rivière St-François, 261 Royale 4 pièces 1-632-5275 822-0749

NEUVILLE, 4½, 6½, rénovés, vue fleuve 195$, 285$ 682-3145

SKI, SKI, SKI, logement à louer, près centre ski Stoneham, 3 pièces, meublé, 50$ par soir, ou 300$ par semaine. 848-2947.

ST-EMILE, beau grand 3½ meublé, patio privé. A voir! 849-5180

432 MAISONS A LOUER

A 628-9749, 623-7589, près polyvalente, maison en rangée 4½ 5½, rue Sully, Charlesbourg

A 842-7270, après 14h, Neufchatel, maison de ville, 2 chambres, foyer, garage, 540$

A Beauport, 359 Ader 2 mois gratuits, maison en rangée, grand 7½, frais peint, 667-8418.

A BEAUPORT, maison neuve à palier à louer, 600$/mois, 529-3160.

A CHARLESBOURG ouest, split en rangée, 3 chambres, 2 salles bains, 2 stationnements, sept., 600$, 688-9375, 656-6162

A Charlesbourg O., accès facile, 5½, tranquille, 500$, 831-6224

A CHARNY, jumelé 3 chambres, bois franc, repeint, foyer, sous-sol, libre. Bur. 832-6123, rés: 658-1775, 653-0955.

A FOSSAMBAULT, pour l'hiver, oct. à mai. 527-8118, 681-8585

ANCIENNE Lorette, sous-location 1er nov., maison ancestrale 8 pièces, semi-meublée, lave-vaisselle, 650$ non chauffé. 872-1020

A Neufchatel, maison à louer, 2 chambres à coucher, 575$ par mois. 842-9929, 842-1459

432 MAISONS A LOUER

A St-Augustin, 5½ pièces plus sous-sol fini, libre. 651-8955

A Ste-Foy, Parc Neilson, 695$, près écoles, grand terrain, 4 chambres. 651-1591, 653-9967

A ST-EMILE, 10 min. centre-ville, jumelé neuf, aires ouvertes, 5½ nouveau quartier 627-4116, 525-8436

AUX Saules, maison seule à louer du 2 nov. au 1er mai. 871-3878

BEAUPORT, 7 pièces, très ensoleillée, 2 salles de bains, 1½ étages. 520$ par mois, non éclairée, non chauffée, libre. 666-1958

BEAUPORT, 5½, unifamiliale, 3 chambres, semi-meublée. 661-0599

BEAUPORT, maison neuve, résidentielle, moderne, 575$. 661-6606

BEAUPORT, maison seule, place tranquille, garage, 400$. 661-4062

BEAUPRE, maison mobile 4½, semi-meublée, près du Mont Ste-Anne, près de terrain de jeux, secteur tranquille, libre 1er oct., informations: 827-5507, 827-3565.

BERNIERES, boul. des Chutes, jumelé 6 pièces, très propre, libre immédiatement. 831-4024

CAMPAGNE en ville, 5 minutes de Ste-Foy, 6 pièces libre. Hervé Tremblay 627-1967 Re/Max Capitale courtier 627-3120

CAP-ROUGE Jumelé, rue de la Rivière, près des services, 3 chambres, 2 salles de bains. 590$/mois. 871-8125. BUR.: R. GENDREAU 687-3566.

CENTRE-Ville, 5½, libre, 839-9836, 831-0078

CHARLESBOURG, maison de ville (townhouse), libre, site exceptionnel. 623-0112, 623-0110

CHARLESBOURG, semi meublée, près centre de ski, foyer, 750$, libre, 849-2015, 842-1620

CHARLESBOURG, jumelé, libre immédiatement, 623-0112, 623-0110

CHARNY, condo sur 2 étages, sous-sol non fini, 3 chambres, patio, très bien situé, libre 1er novembre, 832-1763.

DANS Le Bourgneuf, maison complète au prix d'un logement, neuve, différente, services inclus, déneigement et gazon. Inf. 8439 L'Espérance. 623-1546 623-3346

DUPLEX luxueux: 1283 Place Mérici, façade Plaines, 3 chambres, 2 salles bains. Tél. 887-6426.

ILE d'Orléans, 4½ chauffé, 525$. Après 18h: 692-0375; 872-8649.

JOLIE maison de ville, 3 chambres, Beauport. 661-4671.

59 LEGARE Loretteville, impeccable, 3 chambres à coucher, libre 1er octobre, 500$/mois. Tél. 831-4838.

LES Eboulements, cte Charlevoix, magnifique maison bicentenaire restaurée, meublée, tout équipée, personnes sérieuses seulement. 1-418-545-3340 après 18h

15 min. centre-ville St-Rédempteur, superbe bungalow, 7 ans, 3 chambres, 2 salles bains, patio, terrain paysager, 4 stationnements 495$, soir 831-2804.

MONT Ste-Anne, jumelé 2 chambres, oct., 550$, 527-3872, 827-3228.

NEUFCHATEL cottage à louer très propre, 500$ mois, libre octobre. 845-2963, 687-2693

ORSAINVILLE, 3 chambres, près écoles, services, 550$, 623-5770 soir

PRES du fleuve, secteur de choix, jumelé neuf 5½ pièces, Bocage du Golf. Soir et fin de semaine 872-5601. Bur. 648-9595.

SILLERY, maison 2,500 ca. 11 pièces, 2 bains complètes, 2 garages, 1,000$/mois. 1 (403) 328-3763.

SILLERY, maison 6½ chauffée, éclairée, meublée au complet, 950$, 1er sept., 682-2213

SPECIAL Neufchatel, 2 Etages, 3 chambres, 505$, 623-9343, 683-8914

ST-AUGUSTIN, à vendre ou louer, 878-2476.

ST-DAVID Maison seule à louer, 4 ans, marqueterie, entrée pavée, très propre, 595$ mois.

RE/MAX Fleur de Lys Courtier, Hugues Breton jour 687-4810, soir 832-1851

STE-FOY, central, 695$ par mois, chauffé, éclairé, cour, foyer, rideaux, lave-vaisselle etc. 653-8556

STE-FOY, Frédéric-Moisan, split, 3 chambres, libre, 651-6278.

STE-FOY, jumelé, foyer, tapis, 3 chambres, 1½ salles bains, 640$ non chauffé rue Sabrevois 651-1782, 687-1492.

STE-FOY, maison 6½, (sous-sol déjà loué), chauffée, repeint, électricité non comprise, buanderie, stationnement, au 1044 De La Loire, 659-2564 avant 20h

STE-FOY maison 3 chambres, 2 salles de bains. 650$: 651-9680.

STE-FOY, près cegep, université, école primaire, 4 chambres, 656-3351, 683-2155 chambre 521 (laisser message), 887-6814.

STE-FOY près Rte de l'Eglise, 3 chambres, foyer, chauffé, éclairé, eau chaude mi-sept. 654-9370.

St-Ferreol Les Neiges, vendre ou louer meublée, équipée, vue montagne, jour 651-4643, soir 1-826-2284

STONEHAM près centre ski, neuve; 2 chambres, verrière, 848-3087

VAL Bélair, bungalow, sous-sol fini, 425$ par mois, libre 1er octobre, 843-5027

28x40, PLUS garage, 10 min. Pont Laporte, St-Etienne, libre, 395$ mois, 833-8213, 1-385-3687

437 À PARTAGER: MAISON OU LOGEMENT

4½ A partager, à Ste-Foy, bienvenue étudiant(e), soir 658-3708

A Val Bélair, logement à partager avec femme ou fille, 275$/mois. 842-2395.

COUPLE recherche autre couple avec ou sans enfant pour partager logement. 819-364-3486

4½ DANS St-Roch, 200$/mois tout compris, 648-8769, 692-3030.

4½, FACE hôpital St-Sacrement, personne sérieuse. 687-9592.

GRAND 6½ à partager immédiatement, rue Monk, 210$. 682-6503

LAC ST-CHARLES, 5½ meublé à partager, bord du lac, 849-9608

MONTCALM 5½, avec femme, étudiante sérieuse, propre, non fumeuse. 688-0817

STE-FOY, grand 4½ à partager, chauffé, eau chaude, à 10 minutes en bus de l'université, 659-5880

STE-FOY, étudiante avec enfant partagerait très grand 5½ avec étudiant(e) sérieux(se), 652-1318

CHAMBRES
440 à 469

441 BEAUPORT

CENTRE de Beauport, près services, 5 min. du Parlement, neuf, stationnement, 664-0061, 871-6891

COURVILLE, Ave Larue, entrée privée, 667-5931

442 CAP-ROUGE - ST-AUGUSTIN

CHAMBRE meublée, cuisine, buanderie, libre, soir 877-1574

443 CENTRE-VILLE

CHAMBRE, permis cuisine, 140$, 346 De l'Eglise, 524-5342

444 CHAMPLAIN

ARRIERE Château, chambre-studio, avec cuisinette, toilette inclus, libre immédiatement, 185$ par mois tout compris. 654-1877.

445 CHARLESBOURG ET CHARLESBOURG-OUEST

AVEC poêle, frigidaire, meublée, tranquille, monsieur 228, 71ème E

46EME Rue Est, chambre éclairée, meublée, 200$. 623-7214

ENTREE seule, parking, autobus, polyvalente. 623-9633, 875-4748.

TAPIS, réfrigérateur, entrée privée, stationnement, étudiant. 35$ et 40$. 623-5640

447 LES SAULES - DUBERGER

CHAMBRE avec toutes commodités, après 18h. 682-0354.

ENTREE seule, commodités, idéal travailleur(euse). 871-4462

EUREKA! Chambre neuve, très grande, meublée en neuf, près des boulevards et Hydro-Québec, seulement 60$/semaine ou 250$/mois. Denis Cormier 878-3985 Monique Cerantola 822-2244
RE/MAX Fortin Delage courtier 653-6620

448 LIMOILOU

A 666-7721, 663-0318, 35$/sem., entrée privée, près pont, parking.

AVEC cuisine et 2 salles bains communes, bureau travail, fille de préférence. 524-8344, 648-3208

BOUDOIR meublé, poêle, réfrigérateur, près Enfant-Jésus, fille seulement. Tél. 661-5041.

CHAMBRE, frigo, lavabo; aussi bachelor près cegep. 524-3656

CHAMBRE monsieur, poêle, lavabo, frigo. 45$. 572-6264.

915 ET 925, 8e Ave, près cegep, services communs. 180$. 648-6331

GRANDE chambre avec ou sans pension, personne tranquille 529-7032

GRANDE, redecorée, poêle, frigo, parking, Enfant-Jésus. 529-3146

PERMIS cuisine, salon, TV, vidéo, près autobus. 150$. 522-3087

ST-PASCAL chambre à louer, 667-7902, bur: 527-7530

TRES grand(e) travailleur(euse), accès cuisinette, salon. 522-1148.

450 MONTCALM

A 2 Pas Grand Théâtre, grande, rénovée, frigo, 47$. 682-3145

A CASOT, lavabo, réfrigérateur individuels, accès cuisine. 682-2732

CHAMBRE boudoir, entrée privée, permis cuisine. 527-2833.

1ER octobre 87, boul. St-Cyrille, 12x24, avec foyer, balcon, cuisine commune, très propre. 681-8369

GARNIER chambres chauffées, éclairées 150$. Après 18h: 682-6659

POUR étudiant(e). Boul. St-Cyrille, meublée, rénovée. 681-2533

PRES Cartier, meublée, permis cuisine, propre, après 18h 523-2185

PRES hôpital St-Sacrement, poêle, frigo. 190$. 843-0193 soir

PRES université, chambres meublées, libres 1er sept, jour 687-5250

ST-CYRILLE chambre 50$ semaine, tout compris. 688-1730

Studio meublé, chauffé, éclairé, chambre, cuisinette, bain, 649-1753

453 STE-FOY

A 654-1428 Proximité Université, Cegep chambres état neuf, cuisine commune, sécurité, tranquillité, buanderie, à partir de 165$

A 653-2434, belle chambre, près hôpital Laval, libre 1er sept.

A 658-5007 central propre, rez-de-chaussée permis cuisine 235$ mois

A 666-7721, 663-0318, 35$/sem., entrée privée, près pont, parking

A 659-4517, 1 mille ouest université, entrée privée, tranquille

A accès aisé de l'université et cegep. 658-3284 ou 658-0186

Arrière Plaza Laval entrée privée, propre, commodités. 658-7287

AVE Bon-Air, personne distinguée. 688-1573, 886-2032

BELLE, salle de bains privée, accès salle lavage, cuisinette, près autobus. 653-2491 matin ou soir.

BOUL. Pie XII, toutes commodités, après 17h 651-7811

CALME, lavabo, entrée privée, Parc Neilson. 658-3603

CEGEP Ste-Foy et université, non fumeuse, 651-3064

CHAMBRE à 10 min. Université Laval, accès à la cuisine et buanderie, après 17H: 658-2103

CHAMBRE avec cuisine commune, 5 minutes de l'école De Rochebelle. 654-1388

CHAMBRE à louer, près université, 527-3076.

CHAMBRE, près université, Place Laurier, cegep, inclus: prise téléphone, câble, laveuse, sécheuse, 180$ mois. 651-9338, 653-0855

2 CHAMBRES-studio, neuf, rue de la Paix. 45$, 50$ sem., 656-0654

ENTREE privée, cuisine, salon, TV, téléphone, 45$. Soir 652-0524.

GRANDE CHAMBRE meublée, cuisine. Tél. 651-3762.

GRANDE, ensoleillée, 2e étage, balcon, libre, 205$, 523-3887

IDEAL étudiant, près université et Place Laurier. 651-4491.

JOLIE chambre-boudoir, cuisine incluse, tranquille: 651-1021

MONSIEUR, près université, Pl. Laurier, permis cuisine. 651-2107

NON FUMEUR, propreté absolue, literie, stationnement. 653-3076.

PERMIS cuisine, près du Ministère du Revenu. 658-3470.

PERMIS cuisine, literie, tv, parking, entrée privée. 653-0510.

PRES Chul, grandes, entrée privée, permis cuisine. 653-7767.

453 STE-FOY

PRES université dans grand 5½, accès cuisine, salon, libre immédiatement. 658-9966 poste 266, soir et fin de semaine. 683-4228.

PRES université, cegep, centre achats, permis cuisine, boudoir, entrée privée, après 18h 651-5417

PRES université, meublée, entrée privée, cuisine commune. 658-3694

PRES université, chambres meublées, cuisine commune. 871-0718.

PRES université, Chul, permis cuisine, 165$ mois. 652-0856 soir

PRES Université, toutes commodités, tranquille. 160$. 653-9864

SALLE de séjour, laveuse, sécheuse, meublée. 653-2938

454 ST-JEAN-BAPTISTE

A 687-0237, 523-5358, avec salle bains, chambre double. 225$.

456 ST-SAUVEUR

TRANQUILLE chambre-boudoir, permis cuisine. 831-6224

458 SILLERY

A 681-8585, chambre dans 5½, 215$ tout compris, près université

ENTREE privée, tapis, lavabo, cuisine commune, préférence étudiant. 687-0789

GRANDE chambre, garde-robe double, ½ salle de bains, non fumeur, personne sérieuse, préférence dame. Après 15h. 688-0629.

LIBRE, entrée privée, poêle, réfrigérateur, tapis. 681-8334

ST-CYRILLE, près de tout, éclairée, buanderie. 682-0594, 683-6511

466 CHAMBRES ET PENSIONS

RESIDENCE, STE-FAMILLE, ILE D'ORLEANS Personnes autonomes, construction neuve, chambres spacieuses, salles de bains privées, service complet, vue panoramique, location semaine ou mois. 829-3113, 623-2775

MANOIR ST-JEAN BAPTISTE Résidence pour gens retraités ou convalescents, offrant pension complète, salons, chapelle, terrasse et cour verdoyante, au centre-ville. Service personnalisé, ambiance familiale. 529-0203.

RESIDENCE LA BELLE EPOQUE ENR. Pour personnes âgées Infirmière autorisée sur place. Tous les services Construction neuve. 663-6563

POUR gens âgés autonomes et semi-autonomes, venez vivre votre troisième saison dans une ambiance familiale et chaleureuse. 683-3885

A LIMOILOU (St-Fidèle), chambre et pension pour personne âgée, 1er plancher, près église, atmosphère familiale. 529-7587

BEAUPORT, luxueuse maison d'accueil pour personnes retraitées, maximum 8, tenue par professionnelle de la santé. 663-2596

CENTRE D'ACCEUIL Nouveau centre d'acceuil à Cap-Rouge, ouverture septembre, 656-1044, 652-1378.

☆CHARLESBOURG☆ Personnes âgées, construction neuve, service complet. 622-9243

Charlesbourg, bon chez-soi, ambiance familiale pour personnes 3ième âge, lavabo, toilette, près toutes commodités, etc... 626-6854

NOUVEAU à Neufchâtel, maison personnes âgées autonomes, services complets, à partir de 500$/mois. 842-7692.

RESIDENCE neuve pour personnes âgées autonomes (24), services infirmiers, ambiance familiale, Ste-Thérèse Beauport. 666-7374

A GIFFARD, résidence La Pesée, service complet, non fumeur(se), 666-7236

Personne âgée autonome, semi-autonome, bon chez-soi. Matin ou soir 658-7248

ST-SACREMENT, grande, coloniale, ensoleillée, toilette privée, services, personne âgée. 683-1192

CHARLESBOURG pour personnes âgées, près des services. 626-3974

DANS Charlesbourg (Maria Goretti), personne âgée. 622-1492

FOYER personnes âgées, seule ou couple. Canardière. 667-1218.

PAVILLON Joie Vivre, salle bain balcon privés ascenseur 687-0896

PENSION Aux 5 Saisons personnes âgées. 663-1010.

ST-ALBERT, tranquille, près de tout, personne autonome. 623-9769.

VAL Bélair, chambre et pension, 500$ mois tout compris. 847-4679

CONDOMINIUMS
470 à 475

470 CONDOMINIUM À LOUER

A 648-1231, magnifiques 3½, 4½, non chauffé, stationnement intérieur, vue fleuve, Place Royale. 1 MOIS GRATUIT

A CARRE St-Louis, grand condo neuf, 830p.c., 3½, chambre 14x14, entrée laveuse sécheuse, vue sur le fleuve, libre. 664-0641

470 CONDOMINIUM A LOUER

A PIED université, grand 4½, balcon, garage intérieur, ascenseur, état neuf, 625$/mois. 659-6350

A Place Royale, superbe 2½ non chauffé. Maison Amyot. 1 mois gratuit. 648-1231

A Ste-Foy, spacieux 3½, 5½ neufs, vue sur fleuve. Carré St-Louis 651-5640, soir 654-9089

AUBAINE, luxueux 5½, Lebourgneuf. 1150 pi.co., 2 salles bains. 535$. 843-4800.

"AU LOUISBOURG", ch. St-Louis, vue fleuve, 4½, laveuse, sécheuse, garage, piscine. 825$. 527-7542.

Au St-Amable, spacieux condo, 3 chambres, 657-5545.

BEAUREGARD, du Vallon/Quatre-Bourgeois, 4½, libre, 651-0744

BELVEDERE, grand 3½, balcon, ascenseur, garage, 688-0846

CHARLESBOURG, beau condo 4½ pièces, neuf, avec vue sur la ville et l'île d'Orléans, insonorisation supérieure. Tél. 623-9901 ou 1 (418) 588-3577.

CHARLESBOURG, 4½, neuf insonorisation supérieure, vue magnifique, etc., bien situé 626-8986

CONDOMINIUM de luxe avec vue imprenable sur le fleuve. Terrasses du Vieux-Port no. 551, 626-2645

DE BERNIERES, magnifique 5½, 2 chambres, garage intérieur, libre. A. Hamel 525-9948, Fiducie Prêt & Revenu courtier 627-5900

3½ LUXUEUX, superbe vue fleuve, parking intérieur, 670$ tout compris. 688-0979, 831-5080 soir.

JARDINS DUPLESSIS 4½ Neuf, libre, ascenseur, près centre Quatre-Bourgeois. 659-7406

JARDINS Monrese, 6½ éclairé, chauffé, stationnement intérieur, 2 balcons, 830$, libre. 682-3073

LE Moncton, face Plaines, grand 4½, 1½ salle bains, ascenseur, garage intérieur, 800$. 653-5894.

MONTCALM: Ch. St-Louis, face aux Plaines, prestigieux 7½ plus sous-sol. Disponible immédiatement, 1100$ mois. 682-6575 soir

MONT STE-ANNE, Luxueux condo neuf 7½ pièces, meublé, foyer, près des pistes et services. A la saison ou à l'année. 667-4364

POINTE Ste-Foy, luxueux 4½, neuf, grand patio, très éclairé, garage, ascenseur, près de tous les services. 657-1626, 831-3131

PRES Place Laurier, 5½ semi-meublé, stationnement intérieur, 1er nov. 653-7533

STE-FOY, 3½, très calme, près St-Louis et Pie XII, 425$. 828-9412

STE-FOY Près université, grand 5½, 2 salles de bains, salle familiale au sous-sol, 2 niveaux, déneigement et entretien inclus, possibilité d'un bail de 2 ans, possession immédiate, 650$/mois, chauffé, éclairé, 652-1481, 652-0864 651-7627

STE-FOY, rue Vautelet, condominium 5½, ascenseur, tout en béton, vue sur fleuve, libre. 650$ par mois avec possibilité option d'achat. Tél. 871-2585 M. Lebel.

STONEHAM, à proximité des pentes de ski, équipement complet, à louer. 843-8189, 653-1303

TERRASSES du Vieux Port, luxueux semi-meublé, face au fleuve, 2 chambres, 2 salles de bains, planchers marbre et tapis, atrium, balcon, stationnement intérieur, 1,250$. 658-2532

TERRASSES Vieux-Port, 4½ neuf côté ouest, garage. 653-3236 soir

VIEUX-Port, 2 grandes chambres, neuf, ensoleillé, ascenseur. G. Dragon 683-6046

475 CONDOMINIUM A VENDRE

A 20 Jardins Merici 3½ pièces plus solarium, magnifique décoration publiée dans revue. Vue sur le fleuve. Jour 692-3327.

A QUI LA CHANCE ? La campagne en ville, joli condo neuf, 3 chambres, dernier étage, 3 côtés sud-ouest-nord, 82,900$. Louis Dussault 682-6832, Century 21 Québicor 87 courtier 683-4626

A SILLERY, copropriété 8½, 1,750 pi.ca, garage chauffé, cour, revenu ou sous-sol, pour 1er septembre. 135,000$. 687-5528, 688-8142

A STE-Foy, 4½ (2 chambres), vue fleuve et pont. 653-1387.

AU 1070 AV DU PARC En construction 3 unités. 1600 pi.ca, ensoleillé, grande terrasse sud-ouest, stationnement intérieur. A partir 160,000$. Faites vite, il n'en reste qu'un seul. 687-5528, 688-8142

Aubaine du proprio Jardins Duplessis, 4½, vue sur jardin, qualité supérieure. 659-7406

AV Casot, copropriété 15½ pièces, 4,200 pi.ca, fenêtre 4 côtés, garage, cour, possibilité revenu 600$ mois. 150,000$. 687-5528, 688-8142

BEAUPORT, superbe 4½, remise inclus; libre. Tél. 628-3633.

ST-ROMUALD
CONDO
4½ neuf
VUE SUR FLEUVE
Larivière & Frères
831-1803, 831-1914

506250

475 CONDOMINIUM A VENDRE

CAMPANILE, 1 chambre, garage ascenseur, du proprio, vendre ou louer. 849-6242, 659-6910, 656-1936

CARRE St-Louis, Ste-Foy, condo neuf à vendre ou louer 4½ pièce, avec option d'achat, stationnement, bain tourbillon, sécurité protégée par caméra vidéo. 661-9540 Gordon Malky.

CENTRE-VILLE près rivière St-Charles grand 6½ ensoleillé, avec foyer, porte-patio, salle de lavage, seulement 63,500$. 529-8912

CHARLESBOURG, 100 Notre-Dame, 5½, 3 chambres, 2 stationnements, réduit 52,000$, 626-2871

CHARLESBOURG, 4½, impeccable, site stratégique, prix unique 37,500$, jour 832-4661, soir 872-6200

COPROPRIETES dans une église à Limoilou, à vendre ou à louer, type loft, surface 1,500 p.c., plafonds à 27 pi., terrasse. Claire Roy, Les immeubles 201 courtier. 529-5008, 641-0550

COURTAC STE-FOY: Joli condo, très beau secteur, occasion unique, prix d'aubaine. Latlamme 659-5505 Genest: 831-8912. Courtac Courtier: 659-2979

FACE Place Québec, vaste condo, 3½, foyer splendide. 522-5016.

JARDINS MERICI A louer ou vendre, luxueux 5½, 2 chambres. 1-545-6360, 683-6281 soir

JARDINS St-Charles, rue Bourdages, belle vue sur rivière et Ville, 3 chambres, piscine. Benoit Gagnon courtier 688-1163

LAC St-Joseph, magnifique condo neuf, 6 pièces, 2 étages, possibilité location, soir 681-1506, 688-9931

LE GARNIER, St-Thomas d'Aquin, 5½ pièces, rez-de-chaussée, 69,500$. Hélène Roy 651-3895, Royal LePage courtier 653-3691

MAGNIFIQUE condo, près université, 2 chambres, très ensoleillé, garage intérieur. A voir. Denise Nadeau 659-2146 Royal LePage courtier 653-3691

MONTCALM 15,000$ comptant, magnifique appartement, près des Plaines, et Cartier, 2 ou 3 chambres, stationnement, site privilégié. 529-1581

MONTCALM co-propriété 8 pièces, 2,200 p.c., 2 salles bains, foyer, complètement rénové, cachet particulier! Soir: 682-6659

MONTCALM, copropriété, 7½ très éclairé, rénové, 1,550 p.c., rue de Bienville. 79,500$. 527-8865

MONTCALM copropriété 6½ sur 2 étages. Pas d'agent. Jour sem. 652-6296, jour et soir 849-7510.

MONTCALM, rue Fraser, 5½ à rénover, du propriétaire, 54,500$. Tél. 524-2259.

NOUVEAU PROJET! Condominium 2 chambres, 1,000 p.c., à vendre ou à louer avec option d'achat, moins de 60,000$, seulement 4 unités. A qui la chance? Denis Cormier 878-3985 Monique Cerantola 822-2244
RE/MAX Fortin Delage courtier 653-6620

QUARTIER Montcalm, prix réduit, luxueux grand 4½, avec serre, dernier étage, à voir, 120,000$. André Michaud 843-4454, RE/MAX Haute-Ville courtier 687-3211.

RUE Cartier, Québec, 2 condos rénovés 4½, Pierre Plante 831-1619, Nicole Poirier 839-0049, Le Permanent courtier 832-4602

STE-FOY, 4½ avec électro-ménagers neufs, balcon, piscine extérieure, près des services. 839-7221

STE-FOY, Domaine François de Laval, prix réduit, superbe 2 chambres, aires ouvertes, serre, avec extras, vue Laurentides. A voir. André Michaud 843-4454 Re/Max Haute-Ville courtier 687-3211

STE-FOY, Domaine François de Laval, luxueux condo, 2 chambres, 920 p.c., garage intérieur, grand balcon, sans intermédiaire. 651-2489, 656-9680 ou 651-2067

ST-SACREMENT 15,000$ comptant, 1200 pi. ca. rue Lévis, près Des Braves, très grand appartement, éclairé, refait à neuf, stationnement, 529-1561.

ST-SACREMENT, condo 2 unités seulement, 5½ rénové, stationnement, foyer, verrière, balcon, superbe. A qui la chance! Louis Renaud 654-9491, 687-9308

STUDIO avec mezzanine, rue St-Paul, poêle, frigo. 35,000$. 688-9105

SUPERBE 1300 p.c., 3 chambres, face Grand Théâtre, St-Amable, très luxueux, piscine, sauna, tourbillon, terrasse. A voir! Vital Bouchard 647-4672 Trust Général courtier 522-2112

SUR 2 étages, 3½ super tranquille près du Parlement, R. Provencher 658-7779, MIR St-Sacrement Courtier, 682-5742.

TERRASSE DU VIEUX PORT Vue fleuve et Château, luxueux 4½ pièces, 1,060 pieds carrés, 7e étage, hypothèque 10% 5ans. Occasion unique à 148,000$. Après 17h. ou fin semaine. 692-3359.

TERRASSE du Vieux Port, condos à vendre ou à louer, vue sur fleuve, aménagements spéciaux. Pour inf. 661-7976.

VIEUX-Port, superbe 2 chambres, vaste, ensoleillé, neuf. G. Dragon 683-6046

VISITE LIBRE
479

479 VISITE LIBRE

CHARLESBOURG, neuve, 601 Fabienne, ouverte 14h à 16h, samedi dimanche. 849-5634, 849-6331

ST-SACREMENT, Condo, verrière, foyer, rénové, 5½. Pour visiter: dimanche de 14h à 16h., 1483 Marie-Rollet, Québec. 687-9308

MAISONS SEULES
480 à 519

480 ANCIENNE-LORETTE

A VOIR, rue Du Longpré, 3 jumelés, 1 maison seule, près des services, facile d'accès. Spécial fin de projet, 872-9857.

AUBAINE CHEZ-VOUS moins de 450$, capital, intérêt, taxes. Faites vite! Premier arrivé! Libre immédiatement. Diane Vincent Le Permanent courtier, 842-9996, 877-1687.

PRO-IMMO
- Bureaux - Entrepôts
- Commerces
- Centres de distributions

Partout à Québec
100,000 pi ca
formule "clé en main"
immédiatement
871-9661

481 BEAUPORT

AUCUN COMPTANT Superbe maison, foyer, piscine béton, garage, 155,000$ Richard 663-6607, MBK courtiers

A VENDRE unifamiliale occupation juin 1988, actuellement louée 700$/mois. Prix spécial. 687-3929, 831-8443 demander M. Boilard.

BEAUPORT, directement du propriétaire, bungalow 25X40, 3 chambres, cuisinette, salle à manger, salon avec foyer, aires ouvertes, terrain paysager 6,500 pi.co., 84,500$ négociable. 667-2276.

SAINTE-FOY centre-ville

CONDOS NEUFS À LOUER
- 2 chambres: 575$
- 3 chambres: 625$

Tous les services inclus.
- Tapis sur plancher de béton.

Interphone. Piscine extérieure chauffée.

OCCUPATION IMMÉDIATE

Pour rendez-vous: **687-2610**

CHAMBRES POUR ÉTUDIANTS

1132, RUE LANDRY, # 1
659-2564 – 658-4422

A quelques minutes de l'Université, du Cégep Sainte-Foy et de la Régionale de Tilly. Meublées, chauffées, buanderie.

À partir de **150$**
2 mois gratuits

MAISONS SEULES
suite

481 BEAUPORT

BEAUPORT, maison 33x34, garage 12x24, 5 chambres, grandes pièces. Terrain 8.844 pi.ca. 55.000$. 667-1305, 657-7299

BEAUPORT, urgent, transfert, prix réduit, 68.000$ négociable, tout brique, 8 pièces, abri d'auto, beau secteur, beaucoup d'inclus, faites offre. 627-4477

GIFFARD, du propriétaire, 25x40, 4 chambres, garage, décoration moderne, terrain 7.188p.c., 86.500$. 663-6326

LE MARINIER, condo moderne, 2 chambres, vue magnifique. Y. Brais courtier. 682-8260 (5504)

MAISON neuve à paliers terrain 65 X 100, 72.500$ négociable, 529-3160, 522-4281.

MAISONS NEUVES De qualité, avec terrain, 64.600$ et plus. 871-1890.

PROFITEZ subvention 1.000$ du constructeur. Neuves 56.900$ à 60.900$ terrain inclus. 822-2314.

RUE FELIX 25 X 40, maison très propre, grand terrain aménagé, piscine, à voir. Yves Bédard, 875-1158 Magdi Saveg Courtier, 839-4842

URGENT, 58.200$, brique, 8 ans, superbe 8½, cabanon, clôture. McComeau Courtier 527-5124

VILLENEUVE, maison 7½ pièces sur 2 étages, très propre, à proximité école, libre immédiatement, plus 2 logements neufs attenants, revenu 700$ mois, faut voir. 145.000$. 626-6850, 667-2272

482 CAP-ROUGE - ST-AUGUSTIN

A 653-2592, coquet 2 étages, 3 ans, piscine creusée, 117.000$. Domaine des Soeurs, 1188 des Chasseurs (Agents s'abstenir).

A ST-AUGUSTIN, BOCAGES Construction 2 ans, entrée split, garage, foyer, 4 chambres, 2 salles bains, terrain paysager, 154.500$. 872-8811.

ATTENTION
Lucia DeLisio Fortier pour IMMOBEC COURTIER vous présente
Place Pamphile Lemay
Rue St-Felix
•Maison 38X41, sous-sol fini, foyer, décoration de bon goût patio, cour sud, vue fleuve terrain paysager, boisé
A VOIR 140.000$

Maison moderne
•Au 962 Robert Seguin, 1½ ans, aires ouvertes, 30x35, nouveau quartier, près des services, terrain paysager, patio, à voir. 878-3285, 627-5125

AU 1520 BAILLARGE, Cap-Rouge, neuve, 4 chambres, ouvert aux visiteurs, samedi et dimanche, de 14 à 16h. 626-3027

BUNGALOW 25x38, terrain 60x100 paysager, quartier de choix, remise, patio. 831-2972, 878-4202

BUNGALOW très propre, 2 chambres, planchers chêne, sous-sol fini, poêle combustion lente, transfert. J.M. Plante 687-3211, 659-1308. RE/MAX Haute-Ville courtier

CAP-ROUGE, du propriétaire, rue Gustave-Langelier, jumelé moderne, 2 étages, 3 chambres, grand terrain paysager. 653-1679.

CAP-ROUGE, du proprio, maison semi détachée, impeccable, 2 étages et sous-sol aménagé, près de la rivière. 652-1907.

CAP-ROUGE, rue Bertrand, cottage aires ouvertes, sous-sol fini, foyer, patio, 8.500 c paysager, faut voir. 656-9102, agents s'abstenir

CAP-ROUGE, secteur de choix, cottage jumelé, impeccable, 4 chambres, 2½ salles de bains, grand terrain paysager. 91.000$. Sans intermédiaire. 652-0155.

CAP-Rouge, vue fleuve, près tout, entrée split, garage, piscine creusée, verrière, paysager 659-2282

CHARMANTE canadienne 4 ans, terrain 6.000 p.c., gazonné, clôture avec patio, 2 foyers, 3 chambres, planchers et armoires cuisine en chêne; sous-sol semi-fini. 109.000$. 652-0791 entre 17h et 19h.

DOMAINE DES SOEURS, maison à palier, construction 1987, 2 chambres, joli secteur, près école et centre d'achats. Antoine Morin & Associés Inc. Courtier 688-8814

MODERNE, split, 2 ans, toit cathédrale, 2 chambres, 6.800 p.c. 98.000$. Jour 845-7550, soir 871-1884

483 CENTRE-VILLE

BOURDAGES, magnifique 2 étages, plus sous-sol fini, bain tourbillon, 96.000$. A voir. J.M. Plante 687-3211, 659-1308. RE/MAX Haute-Ville courtier

485 CHARLESBOURG ET CHARLESBOURG-OUEST

A Charlesbourg Ouest, très spécial, de toute beauté, 6 seulement, 1er choix, du jamais vu. Pour inf. 8439 L'Espérance, 623-3346

AGENT s'abstenir; beau cottage 1½ étage, pierre, foyer, 2 lucarnes, mansarde, bois franc, sous-sol fini, patio 105.000$ 627-3989.

A LEBOURGNEUF
Du proprio, en rangée, 20X30, 2 étages, 2-3 chambres, 2 salles de bains, bien éclairé, tapis inclus, 2 parkings, 2 ans, peu de comptant, 59.500$, 7978 Place Latreille, 647-3850, 527-7878

AU 2475 Des Tours, luxueuse propriété, bien située, bon prix, idéal pour bureau de professionnel. Ross Chicoine: 628-3880. Century 21 Pro-Motion courtier: 654-1878

BON-Pasteur, style autrichien, vue panoramique, 10 pièces, 2 foyers, garage double, grand patio; plus 3½ pièces rapportant 4.500$/année, terrain 42.000 ca., 148.000$, agent s'abstenir. 849-9560

BUNGALOW 5 pièces 3 ans, vente rapide. 172 des Acadiens. 849-4504

CHARLESBOURG, près Henri-Bourassa, aires ouvertes, planchers de bois franc, 2 chambres, 4 ans, 96.000$, à voir. Denise Charron 627-4563, Le Permanent Courtier 628-6735

COURTAC
A Charlesbourg, grand bungalow avec garage, sous-sol fini, beau terrain. Contacter Y. Guillot 666-4962. G. Laurin 628-3806. Courtac Courtier 627-1355

45 DE la Polyvalente, à paliers, 1 an, très bien située, prix réduit, Ross Chicoine: 628-3880. Century 21 Pro-Motion courtier: 654-1878

DIRECTEMENT du constructeur, style moderne 26x28, 2 étages, abri d'auto, terrain 70x120, libre immédiatement. 623-3020

LE BOURGNEUF, nous avons ce que vous recherchez: la tranquillité, la sécurité et la qualité, abordable, une seule résidence. Pour inf. 8439 L'Espérance, 623-1546

MAISON de ville (townhouse), libre immédiatement, site exceptionnel. 623-0112, 623-0110

MAISONS NEUVES De qualité, avec terrain, 69,600$ et plus. 871-1890.

N.D. Laurentides, maison neuve, 2 chambres, gyproc posé, venez faire la finition. 849-6841

ORSAINVILLE, jumelé, Jardins des Cyprès, 2 étages, 3 chambres, 2 salles de bains, patio, cabanon, terrain privé donnant sur terrain communautaire, construction 3 ans. 66.500$. Après 18h. 627-2227

STE-MARIA GORETTI, bungalow 5 pièces, brique, abri auto, piscine creusée, grand patio, près école, terrain jeux, partiellement meublée si désiré. 89.500$. 626-0416

ST-JEROME, aires ouvertes, cuisine rénovée moderne, bois franc, patio, abri d'auto. 628-3494

485 CHARLESBOURG ET CHARLESBOURG-OUEST

SUPER SPECIAL
Petite maison, petite mensualité, petit comptant. Tél. 622-2473, 628-4087

486 CÔTE DE BEAUPRE

BEAUPRE, achetez pour louer, aucun risque pour ce prix. 49.500$ Suzanne Chevrette 627-4877. Lise Legare courtier 626-3581

L'ANGE-GARDIEN Ancestrale avec meubles, 5 chambres, terrain 21.000 p.c. Herve Tremblay 627-1967 Re/Max Capitale courtier 627-3120

STE-ANNE, canadienne centenaire, qui dit mieux à 37.500$, faites vite. Suzanne Chevrette 627-4877, Lise Legare courtier 626-3581

ST-FRANCOIS I.O., 3 chambres, grand terrain, vue Mont Ste-Anne et fleuve, ouverte aux visiteurs, dim. 14h à 17h. 288, Chemin Royal. 829-2758

VOUS cherchez une maison de prestige, de construction solide et unique, pour aussi peu que 690$/mois, j'ai ce qu'il vous faut à seulement 15 minutes de Québec. S. Noel DeTilly 822-0743. Century 21 Pro-Motion courtier 622-9121

487 LES SAULES - DUBERGER

AUBAINE
Duberger, maison 29' x 42', 3 chambres à coucher, rénovée, frais peint, terrain aménagé, libre immédiatement, 681-9006.

LES SAULES, avec abri d'auto, 65.000$, 4 côtés brique, libre actuellement. Gilles Patry 871-7345. Le Permanent Courtier 628-6735

488 LIMOILOU

RUE des Chênes ouest, Québec, 1 résidence avec 1 logement, 85.000$. Gilles Patry 871-7345 Le Permanent Courtier 628-6735

ST-Albert le Grand, unifamiliale avec revenu au sous-sol, direct du propriétaire. 626-3690, 824-4073

STE-ODILE, du proprio, résidence 42 x 30, 7 pièces, sous-sol fini, impeccable. 623-5551, 628-2561

489 LORETTEVILLE - NEUFCHATEL

A 842-8562, Loretteville, canadienne style normand, 3 chambres, brique, paysager, sous-sol fini

AIRES ouvertes, garage, revenus sous-sol 675$ par mois, foyer extérieur, construction 1979, courtier s'abstenir, après 18h. 832-8779.

A Neufchatel, très beau jumelé, secteur jeune, ensoleillé, pas de voisin à l'arrière, faut voir. Soir et fin sem. 843-9092, jour 657-2262.

A QUI la chance? Près hôpital, golf et école, bungalow, garage chauffé, piscine, libre, agents s'abstenir. 847-2760, 842-2180

BUNGALOW, du propriétaire, frais peint, libre, grand terrain paysager. Urgent. 871-4727

BUNGALOW rénové, puits de lumière, transfert. Gaetane Delisle, Royal Lepage Courtier. 681-9362

CHAUVEAU, 5 pièces, 67.000$ Johanne, 663-6607, MBK Courtier

COTTAGE style anglais, 2 ans, 6 pièces, aires ouvertes, plancher cuisine céramique, plancher salon chêne, agent s'abstenir. 81.000$ ferme. 847-1219.

JUMELE, garage, jeune couple 58.000$. 688-1050, 842-8352

LESSARD, 2x4.5, 69.000$ Johanne, 663-6607, MBK Courtier

MAISONS NEUVES
Avec ou sans revenu, à partir de 59.500$, terrain inclus, 871-1890

MODERNE, à paliers, avec garage, luxueuse, près du Super Carnaval. Agent s'abstenir. 687-3928, 831-8443 demander M. Boilard

MONTCHATEL
Près du golf, luxueux cottage, superbe terrain, beaucoup de cachet, impeccable. Priscilla Welch 652-1505. Century 21 Qualicor 1987 inc. courtier 683-4626

MONTCHATEL, jumelé 5½, terrain paysager, boisé, occupation juillet 1988, agents s'abstenir, 849-8565

MONTCHATEL, très joli jumelé, 3 chambres à coucher, beau secteur, faites une offre. Ross Chicoine: 628-3880. Century 21 Pro-Motion courtier: 654-1878

490 MONTCALM

PRES de Cartier, copropriété 2x4½, construction neuve, stationnement intérieur, terrasse, 2 portes-patio. 658-7966, 657-4561

SPACIEUX cottage, pierre, brique, tout rénové, 4 chambres, bois franc, belle cuisine moderne, patio, garage, près cegep
Colette Samson 683-8013
Promo-Domi Inc. courtier 656-6031

492 RIVE-SUD

CHARNY, 177 Place des Grebes, beau jumelé moderne, 3 ans, 2 étages, 3 chambres, grand terrain. Du propriétaire. (Agents s'abstenir). Visite libre dimanche p.m., 832-0093.

492 RIVE-SUD

A CHARNY, beau placement, jumelés, tout brique, 2-5½ loués, revenus bruts, 12.200$. 108.000$ négociable. Du propriétaire 832-6828

A L'ISLET sur Mer, 3 étages, 7 chambres, terrain 20.000, face Musée Maritime. 831-9114 247-5365

BERNIERES, du propriétaire, 3 chambres, foyer, abri d'auto, style breton. 119.000$, agent s'abstenir. 116 du Torrent. 831-2392.

CANADIENNE 26x40, sous-sol fini, façade pierre de granite, près du collège. 833-2063.

CHARNY directement propriétaire spacieuse, à paliers, construction 2 ans. 89.500$. 832-8247.

CHARNY, du propriétaire, 3 chambres, salon, cuisine, salle dîner, 2 salles bains, sous-sol fini, plaque chauffante, four et micro-ondes encastrés, piscine hors terre 24', patio. 74.500$ 832-0279 après 17h.

CHARNY, jumelé moderne, 1 an, 3 chambres, libre, secteur neuf, près nouvel hôpital, du propriétaire. 831-3131

DU propriétaire, jumelé 3 chambres, 57.000$. Charny, quartier de choix, libre immédiatement 683-9620, 651-4095

LAUZON, 24X40, électrique, 3 chambres, sous-sol 2/3 fini, vue fleuve, 100X100 paysager, aucun voisin arrière, 771 Trans-Canada, 833-5747.

LEVIS, vente rapide, construction neuve 28' x 38', 67 Jules Verne, 79.500$. 529-5306, soir 833-5572

PARC Chaudière, au 148 de la Presqu'île. Moderne, 2 étages, 8 pièces, entièrement rénovée, décoration supérieure, foyer. A voir absolument. 839-2748

SPECIAL
Charny, directement du propriétaire, grande maison idéal pour professionnel, garage, sous-sol fini, foyer, air climatisé, grand stationnement, près du nouveau centre hospitalier, demander Serge Nadeau 832-0521, 831-3131

ST-ETIENNE, maison neuve 26x36, directement du constructeur, garantie 5 ans, beau terrain 70x100, près école primaire, aucune taxes de secteur, située au 49 Lambert. 59.900$ tout inclus. Les Habitations Allard 831-1197.

ST-ETIENNE
Maison neuve à palier, 2 chambres à coucher, terrain 68x100, seulement 59.900$, directement du constructeur. 831-8344, ou 654-6680.

ST-HENRI
Style canadien en pierre 26x40, foyer tout pierre, garage 25x37 sur terrain commercial. 882-0368

ST-JEAN Chrysostome, du constructeur, maison neuve, moderne aires ouvertes, 30 x 34, planchers parqueterie, 2 grandes chambres, sortie future pour salle de bains au sous-sol, plancher sous-sol isolé, terrain 5.500 p.c. Construction Pierre Brochu Inc. 831-6067, 831-6484

ST-JEAN Chrysostome, 27x36 moderne, secteur de choix, 839-7966

ST-LAMBERT, 28x38, vue rivière, 3 chambres. Soir 889-9773.

ST-NICOLAS, Parc Chaudière, 1½ étage, 3 chambres, 2 salles bains, foyer. Florent Dumont 831-2159, Trust General Courtier.

ST-NICOLAS, style canadien, près école, agents s'abstenir. 824-3386

ST-NICOLAS superbe moderne, finition supérieure, aires ouvertes, 3 chambres, abri d'auto, cabanon, secteur de qualité, près des ponts, agents s'abstenir. 831-0061.

ST-NICOLAS, urgent, du propriétaire, maison 1½ étage, près école, 831-4462

STOP, A VOIR
Superbe jumelé 2 étages, paysager, asphalté, sous-sol fini. St-Romuald 831-8344, 654-6680

ST-REDEMPTEUR, 5 chambres, beaucoup d'extras, parquet chêne, vue, accès rivière. Dinah Cavanagh 527-0405. Montreal Trust courtier 653-6720

ST-REDEMPTEUR, bord rivière, 5 chambres, foyer, très chic et bien situé, transfert. Dinah Cavanagh 527-0405. Montreal Trust courtier 653-6720.

ST-REDEMPTEUR, joli bungalow, propre, 3 chambres, foyer, paysager. Les Imm. Tito courtier, Jacques Gingras 877-0772, 876-3324

ST-REDEMPTEUR, bungalow 24 X 42, planchers neufs. 831-0679

TRANSFERT rapide, 5 chambres, bon quartier, bonne affaire. Dinah Cavanagh 527-0405. Montreal Trust courtier 653-6720.

TRES bien situé, parfaite pour transfert pressé, impeccable. Dinah Cavanagh 527-0405. Montreal Trust courtier 653-6720.

URGENT, transfert, négociable, 5 chambres, vue, accès rivière. Dinah Cavanagh 527-0405. Montreal Trust courtier 653-6720.

VUE et accès rivière Chaudière, cabanon, rénové par professionnel. Dinah Cavanagh 527-0405. Montreal Trust courtier 653-6720.

492 RIVE-SUD

42X26, 5 CHAMBRES, foyer, terrain limitrophe rivière Chaudière. Dinah Cavanagh 527-0405. Montreal Trust courtier 653-6720

493 STE-FOY

3383 BEAUVAIS, paroisse St-Benoit, joli split level, terrain boisé, garage chauffé, etc. Benoit Gagnon courtier, 688-1163, Jacqueline Lamontagne, 628-0500

BOIS DE BOULOGNE
AIRES ouvertes, rénovée, 4 chambres à coucher, piscine, moderne. 162.000$. 652-0216

2700 BOUL. Liegois, St-Louis de France, superbe cottage canadien, 46x30. Agents s'abstenir. 651-4906.

BUNGALOW du proprio, 4 chambres, sous-sol fini, chaufferie, fenêtres et toit neufs, près école, cegep, université. 762 Moreau. 99.500$. 652-0148

DE JOINVILLE, près hôpital Laval, 10 pièces plus 3 salles bains, sous-sol fini en chambres et cuisinette, sortie indépendante. 139.000$. Denise Audant 628-1244.

DIRECTEMENT du propriétaire, près université et Place Laurier, prix à discuter 659-2564 avant 20h.

DU propriétaire, 280.000$, accepterais échange pour bloc-appartements, maison ou autres, rue Bois de Chêne, vue sur fleuve, neuve, 12 pièces, idéal professionnels, à louer 1.600$/mois ou possibilité d'option. Tel. 839-4842.

DU propriétaire. 83.000$, unifamiliale 24x40 très bien située, 4 côtés brique, 3 chambres, frais rénové, terrain 80x100. Cause transfert. Après 17h 659-7754

MAISON unifamiliale, 2 chambres, libre immédiatement, 2045 rue Champigny Ouest, Ste-Foy, 78.000$. 831-8726, 872-0188, 871-9404

1611 MGR TACHE, 27½ X 44, 3 chambres, transfert, Yves Brais courtier 682-8260 (5504)

POINTE STE-FOY, jumelé moderne, 2 étages, 3 chambres, site privilégié, près de tous les services. Construction de qualité. Prix abordable. 657-1626 ou 831-3131.

Quartier Laurentien
Superbe cottage neuf, construction supérieure, foyer, verrière, 3 chambres, érable, grand terrain, Century 21 Promotion courtier, Marcelle Trottier 872-9805.

QUARTIER Laurentien, superbe bungalow, armoires mélamine, planchers chêne, foyer, paysager, très moderne, courtiers s'abstenir. Tel. 871-7301

RESIDENCE A VENDRE
Bois de Boulogne, Ste-Foy, 12 pièces, salon avec foyer, salle à manger, cuisine, salle familiale, 5 chambres, 2½ salles de bains, sous-sol rénové, incluant bureau pour activités professionnelles, salle d'attente, toilette et entrée privée, garage double. Aménagement paysager récent. Superficie maison: 3.360 p.c., terrain: 9.568 p.c., prix: 265.000$. Renseignements, 418-659-3645.

RESIDENCE unifamiliale 28x48 sous-sol entièrement fini, plus garage, piscine creusée, système bi-énergie. 654-1519

STE-URSULE, superbe cottage, rénové, ensoleillé, 4 chambres, garage. 651-4580, 651-2158

ST LOUIS DE FRANCE
Unifamiliale 65x25, tout rénovée, 4 chambres, 1 bureau, foyer sous-sol, salle lavage, planchers bois franc, garage, occupation immédiate, propriétaire. 652-1626

ST-LOUIS de France, du propriétaire, tout brique, bois franc, foyer, impeccable, possibilité de revenu, livraison décembre, agents s'abstenir. 653-9714

SUR LE FLEUVE
2.500 ca., moderne, aires ouvertes, verrière, possibilité bureau professionnel. 139.000$. 656-1354

498 SILLERY

COTTAGE, 2527 Pl. de Monceaux, 3 chambres, 2 salles bains, sous-sol fini, jour 8 à 15h. 687-3326, après 19h. 831-9583, 654-1488.

DIRECT du proprio, bungalow près université, libre immédiatement, prix réduit. 527-1820.

DIRECT proprio. Sillery Garden, maison luxueuse, 2 foyers, 13 pièces, piscine, pas d'agent 688-8861

UNIFAMILIALE, face au fleuve. 681-9898, 654-9318

499 VAL BÉLAIR - VALCARTIER

A Val Belair, joli bungalow avec revenu, grand terrain, garage, pour soudure ou débosselage. Jacques Gingras, Imm. Tito courtiers et Ass. 877-0772, 876-3324

A VOIR, directement du propriétaire, maison unifamiliale, terrain boisé 70x100. Val Belair, 567-0604

À ST-JEAN-CHRYSOSTOME
Maisons neuves, 2 et 3 chambres.
Patio. Moderne.
Visite en tout temps.
Construction Germon Inc.
839-2020

506266

LA MAISON D'AUJOURD'HUI

▶ SON ENVIRONNEMENT

À la fois éloignée de l'agitation urbaine et à proximité des grands centres commerciaux, la Maison d'aujourd'hui est une oasis de calme et d'air pur.

Avec Construction Larivière, vous êtes à la bonne adresse!

LES CONSTRUCTIONS
LARIVIÈRE & FRÈRES
▶600 Chemin St-Joseph, BERNIERES
▶831-1803, 831-1914

499 VAL BÉLAIR - VALCARTIER

DIRECTEMENT DU CONSTRUCTEUR, rue Adam, maison neuve, bas prix. 623-1541

ECOSSE, 5 pièces, 60.000$ Richard 663-6607, MBK courtiers

MAISON 1½ étage, 3 chambres, solarium, garage, grand terrain avec piscine hors-terre. Situé limites sud Val Belair, service autobus C.T.C.U.Q., 55.000$. 842-6931 après 17h.

VAL Belair, maison 26' x 40', 2 étages, 10 pièces, isolation et restauration extérieure et intérieure refaites, finition à compléter, terrain 24.000, vue sur ville, occupation cet automne. 61.500$. 843-4062

500 VANIER

PRES FLEUR DE LYS NEUFS. Condos 5½, 62.000$. Condos 4½, 52.000$. A négocier sérieusement avec le propriétaire. Très grand, insonorisé et luxueux 824-4458, 683-6847, 688-3276

RARE, jeune, 4 chambres, brique, clôture, libre immédiatement. Herve Tremblay 627-1967 Re/Max Capitale courtier 627-3120

502 BANLIEUE ET AUTRES SECTEURS

A Neuville, vue sur le fleuve, grand espace, cottage rustique. Denise Lepage. Les Imm. Tito courtiers et Ass. Inc. 876-3324

A ST-EMILE, maison 24 x 40, 4 côtés brique, garage 13' x 26'. 66.500$. Après 17h. 842-5616.

DONNACONA, maison pour bricoleur, 2 étages, bas prix. Denise ou Jacques. Les Imm. Tito courtier 877-0772, 876-3324

DU propriétaire, bungalow impeccable, 25x40, aires ouvertes, terrain paysager, 95x92, cabanon, poêle combustion, 68.500$, pas d'agents jour 681-6234 soir 843-9740

FOSSAMBAULT, 5 pièces, accès Lac St-Joseph, 31.000 pi. ca., 29.000$. 623-7611.

LAC BEAUPORT
Maison autrichienne, entièrement rénovée, 4 chambres, grand salon, salle manger, foyer, salle de jeux, vue sur le lac, accès facile en face, terrain paysager, garage double isolé. 145.000$. 849-4916.

LAC BEAUPORT, style suisse, salon et salle à dîner avec vue sur pentes de ski, sous-sol fini, terrain 10.000 p.c. Les Immeubles Carré Gaigeard courtier 654-1360

MAISON de campagne, rénovée à 95%, tour, plaque chauffante, réfrigérateur, balayeuse centrale, poêle 2 ponts, etc., inclus, site enchanteur, lac artificiel, 26 acres de terrain, sur route principale no 269, 10 minutes Thetford Mines, 50 minutes des ponts de Québec, prix raisonnable. (418)424-3589.

STE-CATHERINE
5 chambres, 24 x 42, brique, prix alléchant, électrique, 1979. Herve Tremblay 627-1967 Re/Max Capitale courtier 627-3120

STONEHAM, maison 24 x 26, 2 étages, solarium 14 x 20, accessoires électriques neufs, garage double, terrain 22.000, près Lac St-Charles, accessible au lac pour canotage et pêche. 849-2693 de 9 à 12h., 18-22h., C. Beaulieu 623-9843

TRES beau secteur boisé, vue sur centre ski Le Relais, grand terrain 23.000p.c., grande maison 4 chambres, planchers bois franc, foyer, garage. Jour 688-0630, soir 681-9505, 681-3054

515 MAISONS SEULES DEMANDEES

POUR VENDRE RAPIDEMENT votre maison sans affiche à un militaire, demandez des spécialistes: Laurent Page ou Sylvie Beaupre 622-5107, Courtier Royal 847-2392, entre 1,200 et 1,500 mutations annuellement.

MAISONS À REVENUS
520 à 559

520 ANCIENNE-LORETTE

COURTAC
8X4½ pièces, 6 ans, revenu garanti, comptant 25.000$. France Roy: 682-3738, Jocelyne Paré: 661-0102. Courtac Courtier: 659-2979

521 BEAUPORT

COURTAC
A Beauport, 6 et 9 logements, bons placements. Contacter Y. Guillot 666-4962. G. Laurin 628-3806. Courtac Courtier 627-1355.

DIRECTEMENT du propriétaire, 5.8 x les revenus, 8 logements 100% loués. 872-7525

2 DUPLEX neufs, grands 4½, dépôt, accès facile, proprio 667-2192

105EME Rue, 6x4.5, 145.000$ Johanne, 663-6607, MBK Courtier

MANEGE, 3 logements, 1 X 5½ libre, 3 terrains, 118.000$. 527-5879

SUPERBE 3x5.5, 109.000$ Johanne 663-6607, MBK courtier

523 CENTRE-VILLE

COURTAC
J'ai 6, 4 et 3 logements, électrique, rentable, avec solde. Paul 524-1800. Courtac Courtier 659-2979

525 CHARLESBOURG ET CHARLESBOURG-OUEST

COURTAC
J'ai 28, 16, 12 unités, sans vacance, âge 10 ans. Paul 524-1800. Courtac Courtier 659-2979

1e Avenue, 4 logements, 99.000$ Richard 663-6607, MBK Courtier

8 GRANDS 4½ loués 100%, 25.000$ comptant. Gilles Morin courtier 682-8680

4 LOGEMENTS neufs, tout brique, fini condo, 30.000$ comptant, 683-5984.

8 LOGEMENTS SECTEURS DE CHOIX
Charlesbourg Lebourgneuf, Cap-Rouge du lundi au vendredi entre 9h et 17h: 522-2467

QUEBEC 44 logements, 1.550.000$, comptant 400.000$, directement du propriétaire, loué 100%. 527-7706.

6 x 8 LOGEMENTS DE 4½
1985, boul. Henri-Bourassa. Location garantie. Inf: 17h à 22h. 623-2329, 1-228-8510

526 CÔTE DE BEAUPRE

SKIEURS, 2 logements, bas des pentes, rentabilité excellente. Herve Tremblay 627-1967 Re/Max Capitale courtier 627-3120

527 LES SAULES - DUBERGER

COURTAC
Aux Saules, 16 logements, électrique, revenus 70,760$. Comptant minimum 50,000$. Contacter Y. Guillot 666-4962. G. Laurin 628-3806. Courtac Courtier 627-1355

LES SAULES, 8 logements, revenus 47,040$, garantie 1½ an, construction neuve. Jean Langlois. Le Permanent courtier 842-9996, 652-8774

527 LES SAULES - DUBERGER

INNOVATION!
Condominium à revenus, idéal pour proprio occupant, 2 luxueux 5½ pièces plus 4 chambres. 165.000$, comptant 25.000$, revenus nets de 500$/mois, seulement 2 unités. Denis Cormier 676-3985, Monique Cerantola 822-2244

RE/MAX
Fortin Delage courtier. 653-6620

528 LIMOILOU

COURTAC
2ième Rue. 14 logements, planchers bois franc, impeccable. Réjean Matte: 648-8083. Courtac Courtier: 659-2979

COURTAC
18 logements, prix en bas de la norme. Leopold Bolduc: 871-7432. Vincent Bellotto: 681-1609. Courtac Courtier: 659-2979

COURTAC
A ST-ALBERT, 9 logements, pierre, revenus 44.280$. Contacter G. Laurin 628-3806. Y. Guillot 666-4962. Courtac Courtier 627-1355.

COURTAC
A Ste-Odile, nouvelle inscription, 8 logements, revenus 7,280$. Contacter G. Laurin 628-3806. Y. Guillot 666-4962. Courtac Courtier 627-1355.

COURTAC
A St-Pascal, 4 logements, électrique, moins de 100.000$. Contacter Y. Guillot 666-4962. G. Laurin 628-3806. Courtac Courtier 627-1355.

COURTAC
Aubaine, 12 logements, nouvelle inscription, 345.000$. Contacter G. Laurin 628-3806. Y. Guillot 666-4962. Courtac Courtier 627-1355.

COURTAC
Godbout: 10 logements, grand stationnement, idéal 1er investissement. R. Matte: 648-8083. Courtac Courtier: 659-2979

COURTAC
STE-ODILE: 4 logements, idéal propriétaire occupant.
ST-ALBERT: 6X4½, très beau. Josette Lambert. Courtac Courtier: 659-2979

LOCATION 100%, 14 logements, 7.5 x les revenus. 622-0126.

9 LOGEMENTS, du proprio, revenu 40.000$, bon prix 872-6827

8 LOGEMENTS, loyers garantis, 15.000$ comptant seulement, Gilles Morin courtier 682-8680

5 LOGEMENTS rénovés, 100% loués, rentable, 139.000$. Soir 659-3327, 839-1184, 878-4362.

8 LOGEMENTS tous loués, rentable, directement du propriétaire, agents s'abstenir. 626-9129

ST-ALBERT Le Grand, superbe 10 logements, aucune vacance, excellents locataires. Henri Myrand, 849-6283. Fiducie Prêt Revenu Courtier 627-1333.

ST-ALBERT, 2 x 5½ dont 1 libre à l'acheteur + cave, très propre, stationnements. Marc-Andre Verville, notaire. 525-6158, 832-0227

ST-ALBERT, 4 logements, grand 5½ pour proprio occupant 622-0126

ST-FIDELE, 6 logements, revenus 20.700$, comptant 8.000$. Huguette Bedard 647-1350, RE/MAX Haute-Ville courtier 687-3211.

ST-Pascal, 4 logements, 115.000$ Johanne, 663-6607, MBK Courtier

ST-PASCAL, bloc béton, revenus plus de 100.000$, en solde à moins de 26.000$ du logement. Jean F. Lefebvre 839-6684, RE/MAX Haute-Ville courtier 687-3211

ST-PIE X, 8 logements en façade, 35.000$ revenu garanti, faites offre. Bernard Desgagnes 687-0123, Royal LePage Courtier, 627-4321.

ST-PIE X, 6 logements 4½, façade. Huguette Bedard 647-1350. Re/Max Haute-Ville courtier 687-3211

529 LORETTEVILLE - NEUFCHATEL

LORETTEVILLE, 10 logements tous loués, 17 ans, électrique, toiture neuve, seul bloc d'une rue résidentielle, 285.000$ discutable. Alain St-Amant 878-2090, Century 21 Capitale courtier 656-6521

COURTAC
Nouveau complexe, 80 unités, face au centre d'achats L'Ormière, construction prestigieuse. Paul 524-1800. Courtac Courtier 659-2979

ENT. G. CIMON INC.
Duplex neuf, grands 5½, idéal proprio occupant 15 sept. 842-2817

16 X 4½ CONSTRUTION 1986, 37.000$ du logement, agents s'abstenir. 656-9818 jour seulement.

1x5½ 1x4½ IDEAL proprio occupant, immense terrain paysager, thermo-pompe, piscine. 623-0755

530 MONTCALM

COIN Fraser et Cartier, 7 logements, revenus 36,000$, 661-5666, 626-2835.

COURTAC
6X5½, immeuble en excellente condition. Réjean Malenfant: 843-5334. Courtac Courtier: 659-2979

COURTAC
36 UNITES, 5.3 x revenus, 200.000$ de profit potentiel. Paul 524-1800. Courtac Courtier 659-2979

FACE au Musée, maison 3 étages dont 1 à bureaux. 522-5016

7½ LIBRE, revenu 6½, 3½, grand terrain, St-Sacrement, 682-3145

6 LOGEMENTS neufs, s'autofinancent, comptant 34.000$. Louis Dussault 682-6832. Century 21 Qualicor 87 courtier 683-4626.

15 REVENUS, 370.000$ FERME Johanne 663-6607, MBK Courtier

532 RIVE-SUD

CHARNY, immeuble 8 logements neufs, loués à 100%, 832-6428.

4 LOGEMENTS neufs, St-Jean Chrysostome. 839-5903.

2 LOGEMENTS rénovés, 5½ libre à l'acheteur. 65.000$ 872-3434

ST-NICOLAS, Bon prix, près centre d'achats, très beau 18 logements, 100% loués, impeccable. 50.000$ comptant exigé, rentabilité 18% assurée. Hélène Lauzier 659-3208. RE/MAX Fortin Delage courtier 653-6620.

ST-ROMUALD, Les Hauts-Bois, 2 et 4 logements, rentables. 839-3613

533 STE-FOY

COURTAC
STE-FOY: 8X4½, 30.000$ comptant. Jean-Claude Vachon. Courtac Courtier: 659-2979

534 ST-JEAN-BAPTISTE

D'AIGUILLON, 12 logis, rénové, 40.980$ revenus. 658-9302

DU proprio, 3 logements, subvention à l'occupant. Tel. 527-8797

8 LOGEMENTS rénovés, 145.000$ Richard 663-6607, MBK courtiers

RICHELIEU, 8 revenus, 125.000$ Richard 663-6607, MBK courtiers

STE-Madeleine, 3 revenus, 75.000$ Johanne 663-6607, MBK Courtier

536 ST-SAUVEUR

AVEC ou sans comptant, 2 logements rénovés, possibilité 1 libre pour acheteur, 692-0949 soir

CHEVRIERE 5 logements, 95.000$ Johanne, 663-6607, MBK Courtier

COURTAC
3 logements 3½ pièces, tous rénovés, une aubaine. L. Dubuc: 871-7432. Courtac Courtier: 659-2979

6 LOGEMENTS, revenus 17.500$. Prix 79.000$, comptant à discuter 651-7083, 626-8318

539 VAL BÉLAIR - VALCARTIER

12 LOGEMENTS tous loués, revenus 55,000$, construction 1985, bur.418-426-2142, rés 418-426-2770

SUPERBE 4x5.5, 155.000$ Johanne 663-6607, MBK courtier

VAL BELAIR, 8 logements, 5 ans, superbe bloc brique et acier, bons locataires, 8x4½, tous loués, excellente rentabilité pour 530.000$ comptant exigé. A voir. Hélène Lauzier 659-3208. RE/MAX Fortin Delage courtier, 653-6620.

VAL Belair, 4 logements de 4½, près centre d'achats. 627-2214

540 VANIER

3 X 4.5 PROPRE, 94.000$ Richard 663-6607, MBK courtiers

542 BANLIEUE ET AUTRES SECTEURS

EDIFICE à logements modernes, situé à Chicoutimi, 6 Arthur Hamel, revenu 30.000$ et plus, accepterais échange comme comptant. 831-4503

555 MAISONS À REVENUS DEMANDEES

BELIMCO 654-1654 acheteur de 12 à 40 logements, comptant.

ECHANGERAIS maison 155.000$ foyer, piscine, garage. 663-6607

PARTICULIER recherche 6 à 20 logements, bien localisé. 661-6387

AUTRES PROPRIÉTÉS
560 à 579

560 CHALETS ET MAISONS DE CAMPAGNE

A 25 minutes de Québec, 5 minutes du ski de fond, 3 minutes du golf, bordure du LAC ST-JOSEPH Maison neuve, habitable à l'année, 3 chambres à coucher, grande terrasse, piscine, 28 maisons unifamiliales en condominiums. Déjà 50% vendu. Livraison immédiatement. Guy Prevost 656-9943 jour, 656-9563 soir et fin semaine. Bureau des ventes: Au Lac St-Joseph 875-4738

A 20 MIN. QUEBEC
Louez un nid d'amour, Ste-Brigitte, meublé site enchanteur, rivière, foyer, habitable année 656-1297

AH! Si tu voyais CA ...
Avec: 100.000 au bord du lac Plage, montagnes, grosse rivière Accès toute saison. Alma 668-6901

A louer face Mont Ste-Anne, chalet au mois ou semaine. 683-8330

A LOUER, semaine, fin sem., chalet, foyer, fleuve, Mont Grand-Fond, Port-au-Persil, 659-4804

A Rivière-à-Pierre, bord du lac, grand terrain, 30.000$, 842-3378.

A vendre chalet bois rond, meuble antique, foyer, St-Raymond terrain boisé 200x175, soir 658-6524

CHALET à louer bord du lac St-Joseph, octobre à mars; 600$/mois. 658-8385.

CHALET situé St-Prosper, Beauce, chasse et pêche, poêle à bois, électricité, 13.500$. 656-0460

CHALET à vendre, Rivière-aux-Pins, Plage Germain. 623-0318.

ILE d'Orléans, neuf, foyer, sports d'hiver, semaine 300$, mois 800$ tout compris. 623-4277, 829-3759

LAC Etchemin, chalet à louer meublé, bord du lac, 5 min. centre de ski. 648-8741, 522-7461

LAC ST-JOSEPH
Maison 2 étages à louer, 3 chambres, foyer, 1er oct. au 1er juin. Fin de semaine: 875-1433; soir: 523-1421.

LAC St-Joseph, chalet, journée, semaine, mois, saison, 875-2547

LAC St-Joseph, à louer 200$ mois, 524-2869, 648-9075, 849-6112

LEEDS
Maison vendre ou louer, 30x26, rénovée à neuf, terrain 100x160, merveilleuse vue rivière 1-599-2245

MAGNIFIQUE résidence, bord Lac St-Joseph, oct.-mai, meublé, chauffé. 575$, 657-2545

MONT STE-ANNE
Superbe maison suisse, vue sur Mont et fleuve, vendue meublée, 130.000$ à voir. 833-2967, 826-2076

MONT Ste-Anne, chalet neuf pour la saison, 1 chambre, foyer, chauffé, éclairé, 2 min. montagne. 831-7965

MONT Ste-Anne, luxueux chalet, semaine, week-end. 661-2864

MONT Ste-Anne, à vendre, magnifique, meublé, soir 653-2281.

MONT Ste-Anne, vue mont, meuble, équipé, 2 chambres, 692-4596

PONT-ROUGE, chalets d'été, chalets 4 saisons, près du lac, enise ou Jacques. Les Imm. Tito courtier 877-0772, 876-3324

POUR SKIEURS: maisonnette meublée: St-Ferreol. Jacques Cusson 652-1199, Le Permanent Courtier 658-7000

SECTEUR tranquille, chalet situé à proximité centre ski Le Relais, boisé 25.000p.c., habitable année, jour 688-0630 soir 681-9505 681-3054

SKIEURS condo meublé Mont Ste-Anne, saison, 641-1418, 527-7846

Skieurs Mont Ste-Anne
Jumelé 24 x 36, 9 ans, aubaine Richard Couture courtier 622-1011

SKIEURS, Mont Ste-Anne, condo meublé, 2 chambres, mois, saison, 653-0981.

ST-DENIS, Kamouraska, chalet, vue St-Laurent, 4½, tout équipé, très belle valeur, 27.500$. 1-418-498-3018, 1-418-498-5279

STE-Brigitte Laval, beau chalet 27x36, 27.500$ négociable. 524-0694

ST-RAYMOND: 2 chalets meublés pour 2 familles, étang dammé. Jacques Cusson 652-1199, Le Permanent Courtier 658-7000

ST-SYLVESTRE, centenaire, rénovée, 5 chambres, chauffage électrique et bois, garage, 36.000p.c. terrain, 50.000$. 529-7869

ST-TITE, habitable à l'année, près du Mont, qui l'aura, 39.500$. Suzanne Chevrette 827-4877. Lise Legare courtier 626-3581

564 MAISONS MOBILES ET PREFABRIQUEES

A ST-AUGUSTIN, maison mobile, très propre, tout meublée, 3 chambres, peut être déménagée. Denise ou Jacques, Immeuble Tito Inc. courtier 877-0772 876-3324

A Trois-Pistoles maison mobile Treco 14x68, impeccable, sans corridor à l'intérieur, 3 chambres, remise 8x12, peut-être déménagée. 27.000$. 1-851-4222, 851-1608.

BERNIERES, Parc Erablière, maison mobile, cabanon, terrain 6.000 pi. ca., intérieur agréable. Les Immeubles Carré Gaigeard courtier 654-1360

MAISONNETTE 8x14, lot 42, plage Germain, habitable à l'année, divan-lit, lavabo, toilette, prix pavé 4.600$, aubaine 3.600$. 683-1530, 652-1145

PRIX Réduit, Château Richer, superbe 14x68, refaite à neuf, cabanon, garage, beaucoup inclus, 29.000$, 824-3411 soir

C'est facile de placer une annonce classée. Composez
647-3311

575 TERRAINS

A BEAUPORT, secteur de choix, boisé ou vue fleuve. 653-9112

A ST-Emile, rue Erables, terrain commercial, 192 X 192. Jacques Gingras, Imm. Tito courtiers et Ass. 877-0772 876-3324

A ST-JEAN Chrysostôme, choix de 20 nouveaux terrains, prêt pour la construction, sans taxe de secteur, 3 ans pour construire, 839-0100

AUBAINE, Lac St-Charles, 1ère Avenue Sud, façade 95', prêt à construire. 14.500$. 837-4629

BEAUPORT, rue Glinel, terrains résidentiels, du proprio 663-6940

BEAUX, bord rivière Montmorency, 20 min. centre-ville. 626-6952

BOCAGES DU GOLF superbes terrains. 872-6937

BOUL. Chaudière, Ste-Foy 670.000 p.c., bon placement Robert Bruneau et Ass. courtier 839-5375, 871-5750

COMMERCIAL, 80.000p.c. près coin Capitale & Boul Pierre Bertrand. Denise ou Jacques. Les Imm. Tito Courtier & Ass. Inc. 877-0772, 876-3324

COMMERCIAUX-INDUSTRIELS
CARREFOUR du commerce, coin Hamel, Henri IV, plusieurs grandeurs disponibles, prix à partir de 50.60 le pied carré. 872-8151

COURTAC
ST-EMILE, terrains avec services. Sanfaçon: 522-1195. Courtac Courtier: 659-2979

GOLF Tourbillon, 100X100 boisé, vue lac 5.500$. 844-2556

LAC BEAUPORT, choix de terrains avec services. 7,000' et plus, Chemin de la Brunante. 849-8510.

LAC Beauport, 3 terrains boisés, 43.000 p.c. ch. 15.900$ ch. 871-2504

LAC DELAGE AVEC SERVICES
Vue unique dans un secteur paisible. Prix dérisoires
848-0755, 654-6760

LAC St-Joseph, terrain boisé, 200 sur le lac, environ 60.000 ca., 1-826-3442.

MAGNIFIQUE, terrain boisé, 60 x 114, Loretteville. 843-3949

MONT STE-ANNE, rue du Boisé, dernier terrain, vue fleuve - pentes, 10.320 p.c. 2.95$/P.C. Louis Dussault 682-6832. Century 21 Qualicor 87 courtier 683-4626.

NEW Liverpool, directement sur fleuve, intéressant terrain à construire, 7.200. Vite! Ruth Filiatrault 658-0360 Royal LePage courtier 653-3691

NOUVEAU, projet, Lac La Retenue, superbes terrains boisés, prêt à construire. Claudine Rainville 667-5417, Century 21 Pro Motion courtier 654-1878

POUR MAISON MOBILE
A VENDRE ou à louer, nouveau développement St-David (Levis), (au sud de l'autoroute 20, sortie 321), jour: 837-3636, soir: 837-1652.

PRES DU LAC DELAGE
2 Nouvelles phases, accès au lac. A voir absolument!
848-0755, 654-6760

ST-ANTOINE de Tilly, 13 milles du pont, vue sur le fleuve, 40.600 p.c., 0.40$ p.c., 886-2296

ST-AUGUSTIN, Quartier Laurentien, Stoneham, Ste-Brigitte de Laval, Jean-Guy Denault 872-2945, Robert Blais courtier

STE-THERESE, Beauport, terrains 63x92, coin Bertrand/St-Pierre, 14.500$, 661-0595

ST-NICOLAS, 4 terrains, 30.000 pi. ca. et plus, vue sur fleuve. Les Imm. Tito courtier, Jacques ou Denise 877-0772, 876-3324

ST-NICOLAS, vue partielle sur fleuve, boisés, nouveau développement. Trust General courtier, AGENT F. DUMONT 831-2159

STONEHAM, 5 terrains résidentiels, près du Lac Durand et terrain de jeux, piscine. Trust General courtier, F. Dumont 831-2159

STONEHAM 55.000 pi.ca. cadastre possibilité financement, 661-3855.

ST-RAYMOND, 70.500 pi. ca., boisé, borné par petite rivière (Petit bâtiment 12x12) 6.300$. 1-337-8041.

SUPERBES, terrain boisés, Montchatel, nouveau développement. Alayn Tremblay, Immobec courtier. 843-8839

TERRAINS différentes grandeurs, Ste-Catherine, 20.000 ca. et plus, Neuville, 20.000 ca. et plus, Stoneham, 30.000 ca. et plus, Deschambault, bornes au fleuve, Val Des Pins, beaux boisés, Cap-Santé, 14.000 ca. et plus. Denise ou Jacques, Les Imm. Tito courtier 877-0772, 876-3324

TERRAIN à vendre, Vallée Autrichienne, Lac Beauport, surface 61,000 pieds, 0.20¢/p.c., prêt à construire, route asphaltée. Tel. 667-7798 après 17h.

TERRAIN à vendre 72x110, à Montchâtel, 847-1910

VUE SUR LE FLEUVE St-Augustin, 13.724 p.c. semi-boisé, égouts, aqueduc, 878-2785

577 VILLÉGIATURE HORS QUÉBEC

A LOUER condo Miami 2 chambres, piscine, près plage. 651-4254

A LOUER condo 3½, Pompano, 1 mi. mer, 250$ can/sem. 667-3276.

A LOUER, Hallandale, maison, piscine, libre. 658-3537

A VENDRE, Floride, bungalow meublé, rénové, libre. 651-9892

CONDO 3½ Pompano, semaine ou mois. 627-0689, 849-7559

CONDOMINIUM à vendre ou à louer, Arlene House East, Miami Beach, sur rue Collins face à la mer. 882-2867, 626-0896

FLORIDE, Côte ouest, maison, plusieurs activités. 681-8585.

HALLANDALE joli petit condo 3½ à louer; près de la mer, du 15 nov. au 10 janv. 1.750$ US 886-2552

HALLANDALE, maison mobile à louer, du 21 novembre au 21 janvier. Tél. 871-3828

HOLLYWOOD, mobile à louer ou vendre. 524-2869, 648-9075, 849-6112

HOLLYWOOD, roulotte à louer + piscine, déc. à mars. 623-2930

INDIAN SHORES Floride, condo à louer, 2 chambres. 628-2518

MAISON mobile double à vendre, Fort Lauderdale (10 minutes plage Hollywood). Tel. 628-7455.

MIAMI maison mobile à louer ou vendre. Soir 692-0375, 872-8649

PAMPANO condo, 2 chambres, tennis, piscine, sauna, plage 7 milles, 10 nov./25 janv. 653-9020

POMPANO, 3½, semaine, mois, 652-0323, 682-3576.

POMPANO Beach, condo, louer semaine, piscine, mer. 657-5003.

POMPANO Beach, condo 3½, à louer, 14 déc. au 6 janv., 839-8752

SARASOTA, à louer, luxueux 5½, 2 salles bains, piscine, bord de mer, libre 15 sept/15 janv., 400$ US/em. vue panoramique 648-8711

PROPRIÉTÉS COMMERCIALES, AGRICOLES ET INDUSTRIELLES
580 à 598

580 BUREAUX

A 5.00$ LE P.C.
Locaux spacieux, climatisés, stationnement gratuit, centre commercial bien situé (angle Laurentien et Capitale). Jour 622-1212

A 3291 CH. STE-FOY
Galeries Duplessis, nouveaux espaces aménagés selon vos besoins. Inf. Bruno Roussin 651-9443

A 955 De Bourgogne
350 PI. CA. A LOUER IMMEDIATEMENT. 658-5447

A 2900 QUATRE-BOURGEOIS, 240 p.c. DISPONIBLE. Tel. 622-3719.

1,000 A 3,000 c. Aménagé, grandeur désirée ascenseur, climatisé, parking 687-5121, 656-0147, 827-5520

500 A 25,000, à louer, différents secteurs. C. Sauvageau, RE/MAX Haute-Ville courtier 687-3211.

A 2796 CH. STE-FOY
700p.c., libre, jour 657-6957

ACCES FACILE
BOUL. LAURIER
IBERVILLE IV
BOUL. LA CAPITALE
Livraison clé en main
653-7458

ACCES FACILE
GALERIES DUPLESSIS: 700 1,200, 2,000 p.c.
PLAZA LAVAL: 400 et 2,300 p.c. subdivisibles
3075 BOUL. HAMEL: 300 pi. ca.
Bruno Roussin F.R.I.
651-9443

A CHARNY, libre, environ 750 p.c., 832-8535.

A LOUER - A VENDRE
Québec maison historique, 2.500 à 7.500 p.c., murs pierre, stationnements, identification possible. 9$/p.c. brut. 522-1525, (514)849-1214

A LOUER, local pour bureau, chauffé, éclairé, climatisé, près centre Plaza Laval. Tel. 664-0641.

A LOUER
Pour bureau ou commerce
Sur Hamel près Henri IV, qualité exceptionnelle, 1,000 à 5,000 pi.ca. Louis Theberge 832-4681

A QUEBEC, 1,000 à 5,000 ca.
A STE-FOY, 1,200 à 6,000 ca.
872-8151, R. Poirier

A STE-FOY
528 p.c. en tout ou en partie, possibilité services, 653-1242

A STE-FOY, édifice Delta Sud, 1,391 ca. de bureaux à louer, libres 1er novembre, climatisés, chauffés, fenêtres, stationnement, Société Immobilière Trans-Quebec Inc., 681-8188

ATTRAYANT, espace d'environ 650 p.c., entouré de professionnels dans petit centre commercial sur 1ère Av., 651-6905 Roger Amyot

BOUL. St-Cyrille, près Grand-Théâtre, environ 1,000 ca., 495$, 529-8135.

BUREAU 200 pi.ca très propre, 1ère Av. St-Albert. 628-4722

BUREAU A LOUER
Rue Caron, 2,200 pi. ca., chauffé, climatisé, Caisse Populaire Jacques Cartier. 522-1522.

BUREAUX, 1ère Avenue, prix avantageux, idéal pour avocat, agence, médecine douce. 522-2398.

BUREAUX A LOUER
Très bonne condition
CENTRE-VILLE
EDIFICE DU BOULEVARD
500 PI.CA. ET PLUS
529-8461

965 CH. Ste-Foy coin Calixa-Lavallée. 800 pi.ca. comprend 3 bureaux et salle d'attente commune. Idéal professionnel. 682-5750

CHARLESBOURG
Edifice Ray-Bourg, s'agrandit, un 3ème plancher de 14,000, divisible sur demande. Locaux disponibles à vos grandeurs, prix compétitif, stationnement en quantité, climatisé, dans le centre de Charlesbourg. 622-0500, 626-0390

CHARLESBOURG
ESPACE de bureau à louer, aménagé, taux avantageux. 1,510 pieds carrés, stationnement gratuit, 4765, 1ère Avenue, 623-9878

CHARLESBOURG
Locaux de première qualité 5350 boulevard Henri-Bourassa 627-2052

CH Ste-Foy/Du Vallon, moderne, 400 pi.ca. 425$. Réjean 658-2467

110, 10EME Rue, Limoilou angle 1ère Av., 1,286 pica, 2ème étage, éclairé, 695$ mois, libre 1er septembre, 529-3371 Marie Rousseau

1ERE AVENUE, différentes grandeurs, peut faire bureau adjacent. Jour 648-0660, soir 842-5647

FACE colisée, bien situé, avec services. Jour 522-2084.

HAUTE-VILLE
EDIFICE SALABERRY
Angle St-Jean et Salaberry. A partir de 350 jusqu'à 30,000 ca. et plus. Tout à neuf, tapis, chauffé, éclairé, climatisé, ascenseur, stationnement intérieur. 648-8343

LES SAULES, bureau 1,800 pi. ca., entrepôt 900 pi., boul. Masson, près de la Capitale. 872-3434

MAIL Centre-Ville
Espace commercial ou à bureau, 5,000 p.c., 1er et 2ème étage, chauffé. 522-6458, Edouard Assh

MAIL CENTRE VILLE, 3.50$ pi. ca. et plus. 522-4609, 659-4180

PRES Palais Justice, neufs, aménagés selon vos besoins, stationnement à la porte, services professionnels 648-0891 M. Morissette

VIEUX-PORT, QUEBEC
De 100 à 20,000 p.c.
Pour bureaux de professionnels, commerces divers, avec possibilité de secrétariat, entreposage. Construits selon besoins, 35 St-André, Québec, 627-1405.

CENTRE D'AFFAIRES PIERRE-BERTRAND
● Commerces
● Bureaux
● Entrepôts
À LOUER
651-4141
Johanne Brassard

506222

BUREAUX neufs

Êtes-vous à la recherche d'un espace à bureau qui possède tous les facteurs nécessaires au succès de votre entreprise?

PROMO-IMMO I.D. INC. vous l'offre!

- Immeubles neufs, modernes, climatisés et de grande qualité
- Planification d'espace, répondant à vos besoins spécifiques, formule "Clé en main"
- Taux de location des plus compétitifs
- Secteurs qui vous apportent à la fois une grande visibilité et un accès des plus faciles

A LA RECHERCHE D'UN ESPACE? APPELEZ-NOUS!
Vous trouverez votre partenaire d'affaires...

PROMO-IMMO I.D. INC. Informations **871-9661**

PROPRIÉTÉS COMMERCIALES, AGRICOLES ET INDUSTRIELLES suite

582 BUREAUX À FRAIS PARTAGÉS

AU COEUR des affaires, bureaux a trois partagés, disponibles dans edifice neuf. Tous les services sont disponibles. Vous ne payez que pour ceux que vous utilisez. 668-8153.

BUREAU a louer. Centre-Ville de Quebec, differentes superficies avec possibilite de partage de frais. 529-3320

Bureaux Prestigieux Climatisés, chauffés, ascenseur, meublés, décorés, salle de conférences, receptionniste, Fax, etc. 5 Heures de secretariat incluses **522-8199** Daniel Morin

COIN Duplessis/boul Hamel, bureau avec services. 872-3510

585 COMMERCES

AGENCE de publicité bien située, très bien établie, bonne clientèle. 527-3616

AGENCE de voyages a vendre. 849-8264

AI-JE la cle de votre reussite? Tabagies, depanneurs, quincailleries, restaurants, gros profits 50.000$ net. Fiducie, Pret, Revenu courtier. Marcel 524-2168, 876-2259

A vendre casse-croute licencie. Beauport. 527-5761. 691-4630

A VENDRE restaurant casse-croute. 70 places. 24 heures, jour 647-3663. soir 848-0145 Gerald.

BANLIEUE de Québec, entreprise vente et reparation appareils electroniques, depuis 1975, revenus intéressants. 10 minutes des ponts. Cause maladie. Demandez J. Belzile 647-3151. 681-6693

BELLECHASSE, foyer d'accueil, residence de luxe. 10 pensionnaires, bonne rentabilité. H. Corriveau 885-9144. Century 21 Promotion courtier 654-1878

BIJOUTERIE Chance unique pour un horloger bijoutier.

LIBRAIRIE Proprietaire operant.

QUINCAILLERIE Fonds de commerce (Baniere). Pour planifier la vente ou l'achat de votre commerce. Faites-moi confiance. GERARD BOLDUC COURTIER 849-9600

BOUTIQUE de fleurs et bibelots, dans centre commercial, bon prix. Marcelle Trottier 872-9805. Century 21 Promotion courtier 654-1878

BOUTIQUE de vêtements pour hommes, a vendre, comptoir central, située dans un grand centre commercial de la Beauce. Tel. (418) 227-3337

BRASSERIE disco-bar, immeuble, centre-ville. 527-5761. 691-4630

COMMERCE en pleine expansion, tres rentable, interessant. 872-5240

COMMERCES centre d'achats rive-sud, accessoires de cuisine, vêtements enfants (franchise). J. Marc Plante 687-3211. 659-1308. RE/MAX Haute-Ville courtier

COURTAC Casse-croûte Boul. Talbot, gros potentiel pour routier, équipement etat neuf, plus résidence. Julien Roy: 884-2151. Courtac Courtier: 659-2979

COURTAC Commerce très bien établi, en pleine expansion, profits de 125.000$ et plus, situé dans la région de Québec, capital requis 100.000$. J.-P. Allard: 626-6416. Courtac Courtier: 659-2979

COURTAC Comptoir a pizza, clientèle établie, tres rentable, centre d'achats achalandé, aussi comptoir a jus, peu de depenses, rendement exceptionnel. Gaétan Dallaire: 845-2235. Courtac Courtier: 659-2979

COURTAC Comptoir Bel Goufre, bonne clientele, bien situé, peu de comptant, rentable. Gaétan Dallaire: 845-2235. Courtac Courtier: 659-2979

DORCHESTER, pavillon d'hébergement, 11 bénéficiaires. GARAGE mecanique générale et soudure radiateurs. ST-NAZAIRE, épicerie - magasin general. Faut vendre. Cause santé. Marie La Mothe 1-642-5325. Century 21 Géco Inc. courtier 1-227-1416

ENTREPRISE de coupe-froid, matrice et inventaire, camion Ventura 1977, refait a neuf, cause retraite. 832-2516

FRANCHISE Place Ste-Foy, restaurant tres rentable. 839-3613.

GARAGE 2 portes, avec 'pith', 15 min. ponts, près route 73. 889-9455

GARAGE, avec 22.000 p.c. de terrain, boul. Ste-Anne, spéculatrice. Herve Tremblay 627-1967 Re/Max Capitale courtier 627-3120

GARAGE, mecanique, Limoilou Richard 663-6607. MBK courtiers

MANUFACTURES. 12 dossiers, près Québec. Pour entrevue: Herve Tremblay 627-1967 Re/Max Capitale courtier 627-3120

MANUFACTURE de fenêtres aluminium, bien etablie, a vendre, cause retraite. 1-619-356-2626

PETITE imprimerie a vendre, située a Ste-Odile, jour 623-7366, soir 842-5014

RESTAURANT de 120 places, 440.000$ de ventes, Charlesbourg. Herve Tremblay 627-1967 Re/Max Capitale courtier 627-3120

RESTAURANT cinquantaine de places, tres bon quartier, 683-7692

RESTAURANT a vendre a Stoneham, tres gros chiffre d'affaires, 100.000$ comptant, agents s'abstenir. 848-0038

SALON coiffure unisexe clientele établie. 661-8849 soir 627-2345

STANDON, Route 277, épicerie-boucherie. Site tres achalandé, cause santé. Marie La Mothe 1-642-5325. Century 21 Geco Inc. courtier 1-227-1416

ST-AUGUSTIN, fromagerie et charcuterie, très bien situé, clientele etablie. Inf: Esther Patry 658-4847. Le Permanent courtier

STE-FOY, centre achats, boutique vêtements, etablie depuis 12 ans. Huguette Bédard 647-1350 Re/Max Haute-Ville courtier 687-3211

590 ENTREPÔTS

1.000 A 50.000' location ou achat, bien situé C. Sauvageau RE/MAX Haute-Ville courtier 687-3211.

ACCES FACILE
1) Parc Colbert: 1.800, 2.400, 3.600, 7.000 et plus
2) 3023 boul. Hamel: 1.000, 1.500 et 3.500 pi. ca.
3) 3260 John Molson: 7.800 et 8.400 pi. ca.
Bruno Roussin F.R.I. 651-9443

ACCES facile, 7.200 p.c. (2.400 bureaux, 4.800 entrepôt), prix reduit. 653-7458

BOUL. HENRI IV
- Commerces
- Bureaux
- Entrepôts

A LOUER 651-4141 Johanne Brassard

590 ENTREPÔTS

A sous-louer, entrepot, 1.643 ca. a Quebec, 4.23$ pi.ca., 681-5707

A STE-FOY, 1.000 a 6.500 ca. A QUEBEC, 2.000 a 9.000 ca. 872-8151 R. Poirier

A STE-FOY Remises de toutes dimensions pour entreposage. Inf. Bruno Roussin F.R.I. **651-9443**

BEAUPORT, boul. Rochette, entrepot usine 2.000 a 13.000. 849-2832. 686-2447

CARREFOUR DU COMMERCE Bureaux et entrepots a louer, disponibles selon vos besoins. 663-4154. 661-3359

ENTREPOT et bureau a louer, rue Godin, Parc Industriel Vanier libre immediatement. 687-3820.

ENTREPOT ou garage a vendre, porte 12x12, 1560 ca. 623-3147.

LOCAL 20x21, sous-sol, Limoilou ideal pour entreposage. 623-3749

PARC COLBERT Entrepôt a louer, 22,000 p.c., 10% bureau, hauteur libre 18 pieds, chauffé, gicleurs, occupation immédiate. Courtiers invités. 2379 Watt Jacques Bock 1(514) 748-6311

SUPERBE AUBAINE. A 5 min. de Place Laurier, rive-sud, batisse de 27.600' sur 2 etages, giclée a 100%, climatisée a 50%, 2 quais de déchargement, façade vitrée a 100%, ancien magasin de meubles. Agent s'abstenir. 831-6224.

VANIER 1500 a 6000pc, pour commerce, haut. 16' porte 14', 681-9395

30X100, 50X100 NON isolé, pres Pont Quebec, grande porte, grande cour, libre. 632-6959, 648-0982

592 FERMES

A LOUER ferme 100 acres, terrain boisé, erabliere, maison hiver-ete, 60 km de Quebec. Apres 17h. 514-670-3384. 514-670-2085

A ST-VALLIER Bellechasse Chemin d'Azur, 2½ arpents par 40 de long, sans roulant, avec batisse et sucrerie. Soir seulement, 1-413-786-5761

A St-Augustin, belle ferme laitière avec machinerie et résidence. Denise ou Jacques Imm Tito & Ass courtiers inc 877-0772 876-3324

FERMES en opération. Etienne, Century 21 courtier 654-1878

FERME a vendre, machinerie agricole, cause maladie. Du propriétaire. 1-728-4800.

INVERNESS A vendre magnifique domaine de 375 acres dont 1 érabliere de 5.000 entailles sur tubulures, un boisé de 150 acres, une prairie de 150 acres, avec maison et batiments. Tel. apres 18h. (418) 453-2417.

PINTENDRE, maison, écurie, entrepôt, 65 arpents. Tel. 833-4802

595 LOCAUX

A 2750 CH. STE-FOY 1,500' avec pignon sur rue Bruno Roussin F.R.I. 651-9443

ACCES FACILE Nouveau centre commercial. Carrefour la Capitale, amenagement selon vos besoins. 653-7458.

A LA RECHERCHE LOCAL COMMERCIAL 1,700 pieds carrés Charlesbourg, Ste-Foy Québec, Loretteville ENDROIT STRATEGIQUE 832-6746

A LOUER, espaces industriels et commerciaux variables, 1.000 a 5.000, pres St-Sacrement. 687-9462

A LOUER Rimouski dans quartier industriel, magnifique local commercial 40 X 80, pouvant servir de bureau et entrepôt. 418-723-6878 M. Doiron ou M. Roberge

63 AVENUE Plante Ville Vanier, 5.000 p.c., avec chambre a peinture, compresseur a air, bureau administratif, prêt a recevoir commerce de debosselage. 681-7261

BEAUPORT, neuf, pres de l'Hôtel-de-Ville, climatisé, stationnement, espace selon vos besoins. 664-0061. 871-6891

1.300 CA. ou moins, pour professionnel ou commerce, voisin de clinique, Ste-Foy. 659-1757.

CENTRE d'achats Place Charlevoix, 1000 boul. de Comporte, La Malbaie, Cte Charlevoix. Local a louer pouvant aller de 635 a 2.500 p.c. Potentiel regional tres interessant pour tous genres de commerces ou autres. Pour inf.: s'adresser a: 1-665-6807. 831-4351.

CENTRE GOODYEAR PHASE II D'ESTIMAUVILLE ET MONTMORENCY Locaux a louer, 1000 a 5000 P.C. Services connexes a l'auto. Informations: Louis Tarfif, Canaco Courtier 622-1572.

CH. Ste-Foy coin Vallon, pour tous genres commerces. 653-7458.

CHARLESBOURG Locaux de premiere qualité 5350 boulevard Henri-Bourassa 627-2052

CHARLESBOURG, 47eme Rue est, 1.800 pi. co., aménagé, climatisé, nombreux services, excellent secteur, 10.95$ du pi. ca. tout inclus. 623-9343 ou 627-5145.

CÔTE DE LA FABRIQUE Locaux pour boutiques prestigieuses, ancien cinéma Empire, 682-3800

ENDROIT IDEAL Locaux situés dans endroit exceptionnel, 350 pica - 275$ mois, 825 pi ca - 550$ mois, chauffé, eau chaude, air climatise, idéal bureau, local, entrepôt. 622-9095

ESPACES de bureaux a louer, a Charlesbourg, angle boul. du Jardin et Jean Talon, endroit tres achalandé, tres grand stationnement, 2.000 pi. ca. par plancher. Jour 623-0857, soir 849-5291.

HALLES de la Rive-Sud, locaux pour produits en vrac, articles de cuisine, brasserie ou restaurant, fleuriste, etc. Faites vite. Michel Perreault 682-8260, code 6787

RE/MAX Fortin Delage courtier, 653-6620.

LEVIS rue begin espaces bureaux/commerces, facade renové 300pc et plus 837-9143

LOCAL commercial a louer, 1,400 ca., centre d'achats Place Seigneuriale, Beauport. 649-1365, 659-6005

LOCAL commercial, Carrefour Cooprix, 250 St-Louis, Loretteville, 1,250p.c., M. Martel 842-2341.

LOCAL commercial, 1000 p.c., coin St-Vallier & Charest. 849-2832

LOCAL commercial, climatisé, vitrine, cave, Limoilou. 626-7964.

LOCAL commercial, a Sillery, 500 ca., grande vitrine. 682-2116

8 LOCAUX commerciaux neufs a louer, Lauzon, 135$ a 300$ par mois, chauffé, éclairé, 835-1479.

PARC JEAN TALON NORD Locaux a bureau et entrepôts a louer très accessibles 2,200 Léon Harmel, 527-2521

Rue du Campanile

COMMERCES ET BUREAUX À LOUER Groupe de Bertin Johanne Brassard 651-4141

595 LOCAUX

6825 PIEDS CARRES Au coeur même de Charlesbourg, local avec façade sur le boul. Henri-Bourassa, divisible sur demande. Tel. 622-5684, 623-8706

PLACE Quatre-Bourgeois, Ste-Foy, 1.200 pi., 628-9682

POUR BUREAU ATELIER COMMERCE 2e etar sur Cartier, entre Aberdeen et Fraser, environ 1.300 p.c., plafonds hauts ensoleilles 525-9668

POUR usine 2.200 p.c. gicleurs "sprinkler" automatique, 550 volts, pour bureau 500 a 1.200 p.c. arriere gare autobus. 525-4741, 849-6633

PRES PLACE FLEUR DE LYS Locaux commerciaux a louer John Dacres. 529-4561

RUE St-Jean, local a louer pour boutique, bureau 871-0400

TRES beau local a louer, 1500 pieds carres, au rez-de-chaussée, Mail centre-ville. Tel. 529-6625.

597 PROPRIETES COMMERCIALES

A côté eglise St-Nicolas, vue fleuve 4 etages, ideal centre d'accueil, Rouleau courtier 653-9112.

A VENDRE batisse commerciale, boul. Hamel, Duberger, grand terrain. Century 21 Pro Motion courtier, Richard Dumont 661-8986, 622-9121.

A vendre bureau et entrepôt, 4115 Boul Ste-Anne, Beauport. Robert Bruneau et Ass. 871-5750, 839-5375

BATISSE polyvalente, bureau, usine, entrepot, 20.000 pi. co., 1.200 Vincent Massey.

A vendre ou a louer FEVRIER 1988 Jour 658-5893

DU proprietaire, 3eme Avenue, Québec, commercial-construction 1976, 4.350 ca. dont logement de 1.200'ca. avec patio, salle de montre, garage double, etc..., prix de l'evaluation: 647-1905 du lundi au vendredi, de 8 a 17h

598 TERRES

BUCKLAND, ferme 201 acres, maison, bâtiments, bon etat. St-Benjamin, Beauce. Ferme 350 acres, maison, machinerie, bâtiments, bon etat, erabliere. Marie La Mothe, Century 21 Geco Inc. courtier 1-227-1416, 1-642-5325

ST-APOLLINE, Montmagny, boisée, 40 arpents, soir 878-2102.

ST-AUGUSTIN, 40 arpents en culture, zonée agricole, sans bâtiment, 60.000$. 878-4646

ST-Edouard de Lotbinière, terre 110 arpents, avec grange, remise, 45.000$ 25 mi. du pont 819-365-4419

ST-FERREOL erablière 2.500 entailles, facile d'accès. 1-826-2236

TERRES dans Neuville, St-Augustin, Val Alain, Jean-Guy Deneault 872-2945, Robert Blois courtier

TERRES de 30 et 38 arpents, Neuville et St-Augustin. Denise ou Jacques Inn. Tito ? Ass. Courtier Inc., 877-0772, 876-3324

VÉHICULES À MOTEUR 600 a 699

605 AUTOS À VENDRE

12 ACADIAN 86-87, bas millage, a partir de 4.500$. Autos Wilfrid Hamel, 4495 Wilfrid Hamel, Les SAules. 872-3434

ACADIAN 84, 5 vitesses, freins neufs, 53.000km, 3.500$. 822-2921

ACADIAN Pontiac 1981, brune, automatique, 2 portes, 1600 cc. 832-1780.

ACCORD LX 1986, 33,500km, 5, manuelle, 4 portes, Am-Fm cassettes, 'carecraft', 11,500$, 877-1422

Ah oui, vous rêvez d'une Audi? La voici! 5000$ Turbo diesel 1985, carte Audi jusqu'en oct. 88, 14.400$. Campwagon 831-1893 jour.

ARIES Familiale SE 84, 100.000 km, 4.500$, parfait etat, 842-6314

ATTENTION aux amatteurs de vieilles voitures, Oldsmobile Dynamic 88, 1965, 65.000 milles, prix a discuter, 849-7915 soir.

AUDI 5000 S, 85, 92,000km, 13,800$, balance garantie carte Audi jusqu'a déc. 87, Rinfret Autos, 833-2133

AUDI 5000 CD Turbo 1985, 54.000km, carte Audi decembre '87, garantie prolongée décembre '89, 18.000$. Tél. 652-1464.

AUDI 86, 30,000km 2 ans de Carte, 19,800$ Rinfret Autos, 833-2133

AUDI 5000S 1985, 46,000km, Bruneau Autos, 622-1130

AUDI 4000S, 1985, excellente condition, 872-0182.

AUDI 5000S 1983, excellente condition, 9.000$, 1-337-6247, 1-337-6224

AUDI 5000CD Turbo 86, garantie transférable, tres propre, 837-2404

AUSTIN Marina 1974, 35.000mi., mecanique refaite au complet, inspection du Ministere, pièces de rechange, carrosserie a reporer, voiture de collection 675$ 843-4082

BMW 528e 1985, 83.000 km, couleur verte, intérieur chamois, 4 pneus Pirelli roues mag neufs, 4 pneus d'hiver montés sur roues, toit ouvrant, air climatisé, 1 seul proprietaire. 648-6162

BMW 1984, 318i, 96.000km, couleur noire, roues mags, toit ouvrant, 5 vitesses, tres bonne condition, 13.500$. 849-7608.

BMW 325e 1984, 60.000km, toutes options, excellente condition, 19.700$. Après 19h. 657-4506.

BMW 320-I 1980, 86,000km Bruneau Autos, 622-1130

BMW 73, bleu, tres propre, bonne condition, 1900$. 849-8629

BUICK Century Ltd 1986, 2 tons, tout équipée, 49.000 km, balance garantie, super propre. 831-0301.

BUICK LeSabre 1979, bonne mécanique, 300$, soir 527-2227

BUICK Regal 1980, 2 portes, 8 cyl., femme, 3.000$. 872-4747

BUICK Skyhawk Limited 1984, 4 portes, transmission automatique, 50.000km, prix a discuter, 653-6038

BUICK Skylark Limited 1985, V6, 4 portes, air climatisé, tout équipée, super propre, 58,000mi, 849-6339

CADILLAC 81, coupé De Ville, 4 portes d'Elégance, jamais sortie l'hiver, 73,000 km, 10.000$ négociable, soir 849-3715, 626-6348, 825-3381

CADILLAC Coupe de Ville 1981, parfaite condition, 7.500$, 836-0689.

CADILLAC Eldorado 77, mécanique carosserie A-1, 3.200$. 523-0372

CADILLAC sedan de ville 1981, tout équipée, 661-9550, 623-8747.

CAMARO 1984, noire, peinture neuve, jamais sortie l'hiver, 7.500$, 648-1401

CAMARO RS 1979 très propre, 57.km, 3.450$. Lyne 626-8932 soir

CAVALIER 1985, 40.000 km, 5 vitesses, équipée, 6.500$. 622-0398.

CAVALIER 1985, parfait état, 21.000km, 4 portes, beige 688-8783

CAVALIER hatchback 1982, blanche, manuelle 4 vitesses, très propre, mécanique parfaite, freins refaits 65.000km 682-6123, 683-5903

CELEBRITY CL 1986, 23.000km, 2.5L, cause auto fournie. 626-2217

CHEVETTE 1978, automatique, 850$. Chevette 1984, automatique, 4.150$. Après 17h. 831-5581

CHEVETTE 1979, manuelle, très bon état, 1.000$, 1-285-3114

CHEVETTE 1981, 4 portes, manuelle, 1.500$, après 18h 871-0294

CHEVETTE 1980, excellente condition, 89.600km, 878-3496, 872-4193

605 AUTOS À VENDRE

CHEVETTE 1984, 49.000km., manuelle, 3.500$, 681-5820.

CHEVETTE 79, automatique, tres bon etat, 80.000km, 1.300$, 667-9611

CHEVETTE Caméo 1986, 26.000km, automatique, garantie 2 ans transferable, prix discutable, soir, 849-5823

CHEVROLET Cavalier 1985, 104.000 km, parfait ordre, 5.000$, 667-5593 le soir.

CHEVROLET Cavalier Cadet 1982, sedan, tres propre, 833-4731.

CHEVROLET Citation 1980, 120.000km, 5 portes, manuelle, 1,100$. Tel. 681-2367.

1984, CHRYSLER Daytona, 2 portes, 4 cyl, manuelle, 65,130km. La Maison Plymouth Chrysler 622-4700

1986, Chrysler Laser, 2 portes, 4 cyl., manuelle, 20.092km, La Maison Plymouth Chrysler 622-4700.

CHRYSLER Laser 1985, excellent etat, 56.000km, 6.650$, 648-0886

CHRYSLER LeBaron 1985, 50,000km, transmission au plancher, tableau de bord digital, radio AM-FM stereo, 2 portes, toit ouvrant, couleur charcoal, 8,800$ discutable. Tél. 832-6596.

CHRYSLER LeBaron 1982, excellente condition, moteur neuf, 3,800$. Lincoln 54 sans moteur 1,000$ 825-2346

CHRYSLER LeBaron GTS 1986, balance de garantie 20.000 km, 9.500$, 872-6845 après 17h.

1985, CHRYSLER Town Country familiale, 4 cyl, automatique, 35,618km, La Maison Plymouth Chrysler 622-4700

COLT 1er 1986, 5 vitesses, 45.000 km, garantie, 527-6015, 527-1929

CORVETTE 1978, automatique, 60.000mi, peinture neuve, toit T miroir, condition A1, 11.500$ ferme, jour: 627-3965, soir: 622-0375.

CORVETTE 76, rouge, 64.000 mi., automatique, toute équipee, bonne condition, prix a discuter. 889-9509

CORVETTE 86, blanche, 27.000km, automatique, 658-3463

CUTLASS Ciera 1987, air climatisé, 9.000km, 653-0933

DATSUN 280ZX GL 2+2 Turbo, 1982, toit en T, 110.000km, excellent état, 627-3343.

DODGE Aries 1984, 4 portes, automatique, 86,000km, 4.500$, 875-3626

1985 DODGE Aries familiale, 4 cyl, automatique, 52,281km, La Maison Plymouth Chrysler 622-4700.

DODGE Ariès 1987, 4 portes, couleur bois de rose, 10.000$, 626-4615.

DODGE Aspen 1977, 6 cylindres, 3 vitesses, très propre, 842-5383.

DODGE Caravan 85 LE, garantie 2 ans, 831-4405

DODGE Colt 1985 manuelle, prix a discuter. 832-1554

DODGE Colt turbo 1987, manuelle, 5 vitesses, hatchback, radio cassettes Sony, brun metallique, intérieur bourgogne. 648-9391

DODGE Diplomat 1980, parfait etat, tout voir, proprietaire unique, 2.495$, 651-4196

DODGE Diplomat 1979, 50,000km, 400$, 622-9767

DODGE Mini Ram 1985, moteur 2.6L, 653-0429, 657-3784

DODGE Omni 1980, manuelle, 1.7 litres, tres bonne condition, 1600$ a discuter, 653-1768.

DODGE Omni, 1983, manuelle, 70.000km., assurance Plan d'or 4 mois, 3.000$, 626-4640.

ECONOMIE et performance tout en protégeant votre investissement. Lubrifiant synthétique AMSOIL. 652-0789

ESCORT 1983, familiale, manuelle, 5 vitesses, 2.700$, 622-3799.

EXCEL GLS 1986, 26,000km, 831-3298

FIAT 850 Sport 1972, décapotable, bonne condition, 2.500$. 527-3787.

FIREBIRD 1978, 2.400$, meilleure offre, jour 523-7738, soir 525-5006

FIREBIRD Esprit 1979, 65.000 milles., 2.900$ a discuter. 872-9172

FORD Crown Victoria 1980, toute équipée, air conditionnée, peinture neuve, Ford Thunderbird 1980, V-8 automatique, servo-frein, servo-direction, toit de vinyl, 2500$ chacun, 832-8550

FORD Custom 1977, pour pièces détachées 250$, apres 16h, 651-4126

FORD ESCORT 85, 66,000km, prix a discuter. 889-9875

FORD Escort familiale 1984, 73.000km, très propre, jour 648-3618, soir 828-9888

FORD Escort Familiale 1985, 42,000km, 5.695$. 652-1364

FORD Fairmont 1978, 6 cyl., automatique, 4 portes, 600$, 529-3160

FORD Mustang, GT, 1987, noire, avec toit en T, état neuf, 6,000km., aubaine, 661-3955.

FORD Mustang 1980, 73.000km, excellente condition, 6 cyl., 2.800$, 682-9765, 652-8930

FORD Mustang 1979, 500$, soir 872-1694, jour 871-0062.

FORD Mustang 81, 70.000km, tres propre, 3.300$, 653-2331

1985, FORD Tempo, 4 portes, 4 cyl, automatique, 22,340km, Maison Plymouth Chrysler 622-4700

GOLF 1985, 4 portes, radio, bleu marine, 58,000km., 7,600$. Jour 832-4697, soir 832-4018, weekend 1-926-2303.

GOLF 1986, 5 vitesses, 4 portes, toit ouvrant, servodirection, 25.000 km., balance garantie 7 mois, comme neuve, 9.400$. Tel. 843-9403

GULF 1986, rouge, 2 portes, 28.000 km, état neuf, 8.700$. 681-5547 jour

HONDA 1981 familiale, manuelle, 120.000km, 600$. Tel. 842-2100.

HONDA 80 automatique peint originale pas rouillée 1.500$ 848-0723

HONDA Accord LX 1982, manuelle, freins/embrayage neufs, 74,000km, 4.350$, Mme Gourdeau 658-9986, 651-8456

HONDA Accord LX 1986 38,000 km, automatique, charcoal, parfait état, garantie, 13,300$. 648-9131

HONDA Accord LX 1984 manuelle, radio cassettes, 71,000 km, garantie 6/88, 7.850$, 623-9388

HONDA Accord S 1985, 5 vitesses, 52.000 km., radio cassettes, cache-bagages, 8.800$, 683-0624.

HONDA Accord LX 1984, 64.000km, garantie prolongée, 7.850$, jour 627-2050, soir 623-3716

HONDA Accord LX 83, 75.000mi, 'Care-Craft', pneus Michelin, 5.200$, 876-2254

HONDA Accord EXi 1986 24000km garantie, 15.300$. 688-0880

HONDA Accord 1979, 5 vitesses. 950$, 658-1449.

HONDA Civic 1981, 61.000km, manuelle, 4 portes, toit ouvrant, radio AM-FM, 3.000$. 524-8454.

HONDA Civic 81, 85.000km, hatchback tres propre 1.600$. 626-0264

HONDA Civic 1982, automatique, 65.000km, 2.600$, 681-5303.

HONDA CIVIC 84' 5 vitesses, discutable 5000$ dim./lundi 829-3743

HONDA CRX 85, état neuf, toute equipée, 36.000 km., 843-8482

HONDA LX 1983, très propre, manuelle, 5 vitesses, radio am-fm cassette, 5.900$. 872-1842.

HONDA Prelude 86' bien équipée, toute blanche, a discuter 889-9875

HORIZON 1978, pour pièces, mécanique bon état, 200$, 667-2795.

IMPALA 1978, bonne mécanique, vente rapide, 350$, 839-4313 soir

JAGUAR XJ6, 1977, rouge, 11,000$, 692-1238, 682-9539.

605 AUTOS À VENDRE

JETTA 1983, am-fm stéréo cassette, sélection électronique, 5 vitesses, vitesse de croisere, tres propre, 122.000km route, soir 659-1016

JETTA 85, 5 vitesses, toit ouvrant, 63.000km, prix a discuter, 2 pneus d'hiver plus roues 688-7224.

JETTA 85, 4 portes, grise argent metallique, toit ouvrant, prix a discuter, 663-4242

JETTA 86 diesel, 42.000 km, 5 vitesses, prix a discuter, 659-7712

JETTA 1984 diesel, 5 vitesses, 4 portes, 97.000km, Tel. 623-5524.

JETTA 1985, diesel, 118.000km, très bon état, 7.000$, soir 659-3934

LE BARON 6TS PREMIUM 1985 38.000km., equipement de A a Z, 10.500$, Campwagon 831-1893 jour.

MALIBU familiale 1978, 68.000mi., peinture recente, tres bon etat, 900$, 681-2758 le soir

MAZDA 626 1986, automatique, 4 portes, cassette, urgent, 652-0680

MAZDA 626 LX, 1987, 4 portes, automatique, 9.000km, 651-9960.

MAZDA 626 LX 1983 automatique, 5 portes, tres propre, 623-9403

MAZDA 626 LX 1984, automatique, 70.000km, 7.900$, 666-7158

MAZDA GLC LX 1985 manuelle, 42.000 km, toit ouvrant, 4 portes, tres propre, aubaine 5.700$, Garage M. Santaçon 524-6626, 524-7100

MAZDA RX7 turbo, (2) 1987, 25.000km, immaculée, tout équipée, 22.000$ negociable; jour 1-619-538-0787, soir 1-619-538-4950

MAZDA RX7 1983, garantie 1 an, propre, prix a discuter, 653-1122

MAZDA RX7 1979, noire, moteur refait a neuf, 5.000$, 622-5071.

MERCEDES 1985, 190D, 26.500$. Soir. 653-7601

MERCEDES 1972, 220 D, manuelle, bon etat, 682-3145

MERCURY Lynx 85-5 vitesses 24.500km garantie transférable parfaite condition 6.500$ après 18h00 849-8275

2 MERCURY LYNX 1984, 4 vitesses, manuelle, excellente condition, 3.200$, 872-1919, près 17h 872-6202

MERCURY Marquis familial 78, mécanique très bonne condition, très propre, pneus Pirelli peu usages, 1.450$ discutable, 626-9749

MERCURY Marquis, 1977, 58,700m, mécanique et peinture parfaites, jamais vu l'hiver, prix a discuter, 663-9263

MERCURY Topaz GS 1987, bleu nuit, 20.000 km, tout equipee, PEP 4 ans 100.000 km, 832-0337.

MERCURY Tracer, LS 1987, 11,000km., automatique, 4 portes, équipee, bleu et gris, 529-6495.

MERCURY ZEPHIR 1980 500$. Tél: 623-3883.

MERCURY Zéphir 1978, 68.000km, propre, 750$. Tel. 657-4532.

MGB 1975 très propre, 86.000mi, 5.500$, 849-8103, 849-9700

MINI Austin 1000, 1979, peinture neuve, besoin reparation moteur. Discutable. Apres 18h30 664-0397

MONTE Carlo 1979, 95.000m., moteur/mecanique/carrosserie en excellente condition, 2.300$, 656-9361

MUSTANG, 60.000mi, 1.000$, Honda 750, 40.000mi, 1.000$ 641-1113

NISSAN 300ZX GL 1986, noire, 27.000 km, garantie 3 ans, urgent, depart, 22.000$. Laisser coordonnes a 622-2650 code 0164

NISSAN Multi 1986, 25.000km, 13.600$ taxes incluses, en très bonne condition, 663-3011, 667-4529

NISSAN Sentra 1987, 23.000km, automatique, garantie prolongée, 10.500$. Tel 628-9366.

NOVA 78, 120,000 km., 305 automatique, mécanique, carosserie A-1, 650$, 623-8353

NOVA 1979, 8 cylindres, automatique, très bon état, 1.400$, 839-6757.

NOVA 1978, V-6, automatique, 160.000km, 900$, 651-7967

OLDSMOBILE Calais 87, 4 portes, bien équipée, 18.500km, 13.995$, apres 18h 871-0294

OLDSMOBILE Cutlass Ciera, 1984 4 portes, équipée 8.400$ 839-7439

OLDSMOBILE Delta 88, Royal Brougham, 1980, très propre, 6.000$, 647-2447, 651-5611.

OLDSMOBILE Delta 88, 1977, mécanique excellente, pneus hiver, été neufs, 1.000$, 661-0816.

OLDSMOBILE Omega 1982 4 cyl., excellent etat, 2.585$, 831-7157

OMEGA 1977, roues mag, tres propre, 1.500$. Tel. 681-0875.

OMEGA Brougham, 1980, très bon état, 1.800$, 658-3113.

PHOENIX 1979, 92.000km, très propre, 900$ discutable, 661-8625

PINTO 1980, automatique, bonne condition, 1.250$. Tel. 848-3351.

PLYMOUTH Caravelle familiale 1980, 8 cyl, condition A-1, 658-4146

PLYMOUTH Familiale 1985, automatique au plancher, bleue, moteur 2.6, très bon état, 626-8315.

PLYMOUTH Grand Fury 1976, 62,000mi., 360po.cu., 400$, 652-1014

1984, PLYMOUTH Horizon, 4 portes, 4 cyl. manuelle, 56,648km. La Maison Plymouth Chrysler 622-4700

PLYMOUTH Horizon 1985, automatique, 34.000km, 667-0381

PLYMOUTH Horizon 79, pour les pièces: 275$ discutable. 628-3274

1984, PLYMOUTH Reliant, 4 cyl., 2 portes, automatique, 73,676km. La Maison Plymouth Chrysler 622-4700.

PONTIAC 6000, 1985, 104,000km, 7,900$, 622-2644

PONTIAC 6000 LE, 1984, 80.000km, très propre, 681-9770

1985, PONTIAC Grand-AM LE, 4 cyl. 5 vitesses, 48.000km, équipée, tres propre, 653-7458, soir 872-5766.

PONTIAC Grand Prix SJ 1980, air climatisé, tout équipée, 656-9768

PONTIAC Parisienne, 1981, Brougham, Landau, très propre, 4.500$, 658-6881.

PONTIAC Parisienne 1979, 900$, 831-1559

PONTIAC Tempest LE 4 portes 1988, équipée complet, Centre du Camion Pelletier 681-0033

PONY GL 1986, 5 vitesses, garantie prolongée transférable, 24.000km, 6.500$, 832-0600

PONY GL 1985, 60.000km, 5 vitesses, garantie 1 an/20,000km, tres bon état, 4.200$, 831-1115

PONY GLS 1984, 44,700km, 5 vitesses, 4 portes, marine, super propre, bon état, 3.695$, 524-7303

PORSCHE 911T, 1972, coupé, excellente condition, 16.500$, 849-2063

PORSCHE 944 1984 blanche, options, propre, 651-5535

PORSCHE Targa 1987, rouge, intérieur cuir noir, air climatisé, toit amovible, radio-cassettes, 6,000km, état neuf, valeur 85,000$ réduit à 69,900$, 688-8548.

RABBIT 1981, diésel, de luxe, 5 vitesses, mecanique refaite, peinture neuve, 3.200$, 653-5320

RABBIT 77, peinture, valves, freins neufs, 600$, 622-9378

RABBIT Diesel 1983, manuelle, pneus neufs, 110.000km, 683-4068

RABBIT LS diesel 1983, excellente condition, 4.200$, 692-1658

RABBIT Volkswagen 80, très bon etat, 2.500$. Apres 18h. 1-826-3031

RENAULT 5 GTL 1984 42,000km, très propre, garantie prolongée, 2,900$. TEL. 849-5668, 622-7889

605 AUTOS À VENDRE

RENAULT 5 GTL 1984, toit décapotable, roues mag, prix a discuter, 626-0161, 667-5659

RENAULT 5 GTL 1983, 4 portes, toit ouvrant, 90.000 km, bon etat, 2.400$ discutable, 667-5163.

RENAULT 5GTL 1984, tres propre, parfaite condition, 56.000km, 3.300$, soir 663-5658

RENAULT 5, 1983, impeccable, encore sur garantie, 2.500$, Lise 522-8317, 647-3850

RENAULT 5 TL 1983, 93,000km., 1,650$, 849-1342.

RENAULT 5, 1982, 4 portes, tres bon etat, refaite, 2.675$, 849-7972.

RENAULT 5 GTL 1982, 4 portes, 102.000km., 1,100$, 623-5364.

RENAULT 5 GTL 1982, AM/FM, 600$, bonne mecanique 652-8793

RENAULT 5 1978, 89.000 km, 350$, 657-4549, 651-1425

RENAULT Alliance DL 1984, 56,000km, freins - cardan - silencieux neufs, parfait ordre, 3,300$, 667-4381.

RENAULT Encore 84' tres propre 75.000km, 2.500$, 652-0895, 651-2351

RENAULT GTL 1981, 1.300$, 82.000 km., Pirelli neufs, 524-4166.

SAAB 1984 gris metallique, 66.000 km, toit ouvrant, excellente condition, 11.000$, 527-9848

SKODA GLS 1985, 37,000km., roues mag, très bon état, 3,000$, 649-1179 soir

SKODA GLS, neuf, 5.995$, garantie 5 ans, transport et préparation inclus. Sirois Autos, 833-1721

STANZA 82, manuelle, peinture neuve, 2,900$, 657-1003

1985, STELLAR, 4 cyl., 4 portes, automatique, 70,425km, La Maison Plymouth Chrysler 622-4700.

STELLAR 1985, automatique, equipée, 60.000km environ, tres bonne condition, urgent cause maladie, 666-2684 de 15h a 20h

STELLAR Executive 1986, manuelle, 623-3341.

STELLAR SL 1985, toit ouvrant, 38,000km., excellente condition, 5.500$ negociable, 843-0967.

SUBARU 1984, familiale, 5 portes, traction avant, 70,000km., excellente condition, prix discuter, 652-8757

SUBARU 4 portes 1985, 5 vitesses, 33.000 km, grise, impeccable, garantie. Rive-sud Subaru 835-5686

SUBARU GL 1981, 4 portes, 106.000km, très bonne condition, 2.200$, jour 643-3643, soir 667-4543

SUBARU GL familiale 1983, 4 x 4. Tél. 828-9192.

SUBARU GL familiale, 1982, 80.000km, 3.600$, 681-2525, 651-1097.

SUBARU Sport XT 1985, achetée en 1986, blanche, toute équipée, 38,000km, 10.000$, soir: 878-3786

SUZUKI Forsa GL 1986, 4 portes, 26.300km, apres 16h 835-1259

TAURUS 1987, 4 cyl. 21,000km, tout équipée, 14.000$, 831-6648.

TEMPO GL 1985 automatique, dore et brun, 44.000 km, très propre, aubaine 5.700$, Garage M. Santacon 524-6626, 524-7100

TEMPO L 1986, 28.000km, 4 portes, manuelle, 5 vitesses, garantie Ford 2 ans, 7.500$, 843-2483

THUNDERBIRD 83, 2 portes, électrique, bonne condition, valeur 7.075$ pour 5.500$, 832-5087

TORONADO 1980, 50,000 mi., impeccable, Apres 18h 833-1096

TOYOTA Camry LE, 1984, liftback, beige, excellente condition, toit ouvrant, overdrive, automatique, 75,000km, 7.950$ discutable, 849-1508, 627-1231.

TOYOTA Corolla GT-S 1985, manuelle, 50.000 km, equipement complet, impeccable, balance de garantie, 688-3152, 683-5605

TOYOTA Corolla 1981, peinture neuve, bonne mecanique, 2.900$, jour 682-7563 soir 831-0718

TOYOTA Corolla 1980, automatique, servodirection, 126,000 km, bon état, 1.800$, 656-6849

TOYOTA Corolla '79, SR5, 1.800$, discutable, 683-8331, 687-1410.

TOYOTA Corolla SR5 1982, 129,000 km, 3.900$ discutable, 881-2244

TOYOTA Corolla 81, 96,000km, manuelle état neuf 2.750$, 653-0882

TOYOTA Starlet 1981, 89.000km, 5 vitesses, A-1, radio cassettes, 2.800$, 623-9124

TOYOTA Supra 85, 48,000km, tout equipee, garantie, 527-6290

TOYOTA Tercel 81, automatique, blanche, 2.500$, 523-7240

VOLKS Cabriolet 1987, blanche, Bruneau Autos, 622-1130

VOLKSWAGEN Golf 1985, 72.000 km., peinture metallique, toit ouvrant, 5 vitesses au plancher, très bonne condition, 653-8600.

VOLKSWAGEN Golf diésel 1985 très bon état, 6.500$, 887-6709

Volkswagen Jetta GL 1985, toit ouvrant, roues mags, 4 portes. Autos J.M. Bédard 833-3267

VOLKSWAGEN Jetta GL, 1986, gazoline, equipée, 40.000km., impeccable, balance de garantie, 10.800$, 843-4563.

VOLVO 1980 familiale, mécanique impeccable, propre, 4.900$. Après 18h, 658-3933

VOLVO 244 GL, 1980, 142,000 km, très bon état, peinture récente, prix a discuter, 843-0195

VOLVO 740 turbo + (180HP), 86, manuelle, noire, 55.000km, état neuf, 22.000$, 692-0043, 523-5263

VOLVO 760 GLE, turbo diesel, 1985, automatique, 843-2740.

VOLVO 242 DL, 1978, en bon état, 1500$, 667-3528.

VOLVO familiale 1983 DL, bonne condition 7.000$, 836-0100, 248-4815

620 AUTOS DEMANDÉES

ACHAT modèles 1926 à 1988 PAYONS COMPTANT **ROGER AUTOS** 626-4953

AUTOS FERRAILLE Achat, vente, autos usagees et pieces, Michel Cantin Inc. 839-2961

622 4 x 4

BLAZER 1986, 12.000 km, 13.000$, soir 653-7601

CHEROKEE CHIEF 1984, 49,000km, impeccable. Autos J.M. Bédard 833-3267.

CHEROKEE Chief 1984, 54,000km, balance de garantie. Autos J.M. Bédard 833-3267.

CHEROKEE Chief 1985, 71,000km, balance de garantie. Autos J. M. Bédard 833-3267.

CHEVROLET Blazer 1987 4x4, 2.8, V6, automatique, Permo-shine, gagné dans tirage Kinsmen, 17.500$, 524-2620

CHEVROLET Blazer 1976, 4x4, 4 vitesses, manuelle, 1.750$, 849-5074

IDEAL pour chasseur, Land Rover, 1974, 5 vitesses, avec équipement, 651-4537

JEEP Toyota Landcruiser 1977, 4 portes, 86.000 milles, 659-5260

JEEP Wagoneer Limited 1978, bon ordre, 649-8787

JIMMY 1986, 5 vitesses, manuelle, 19.000km, Tel. 871-1177.

PICKUP 4 x 4 Toyota 1981, 120.000km, bonne condition, 4.800$. Tel. 839-3583

PICK-up Toyota 4x4, SR5, 1983, 70.000km, 4 radials d'hiver, plus cabine, 843-5492

PICK UP Toyota 1983, super equipe, bijou, 8.600$, 666-1497

SCOUT international 4x4, 1980, 8 cylindres, propre, 682-0908

SPECIAL, Cherokee 1986, 6 cylindres, 5 vitesses, 57,000 km, balance de garantie 5/90. Maisonneuve Autos 529-8135

SUBARU GL familiale 4 X 4, 1982, 72.500 km., très propre. Jour: 643-1259; soir: 658-6808

SUZUKI Samourai 1985, 54,000km, grise, décapotable, 5.800$, après 18h, 626-4143

TOYOTA 4-Runner 1986, 20.000 km, manuelle, mags., tout équipe, 16.800$, 626-0181.

TOYOTA Landcruiser diésel 1982. Tél. 872-0580.

Toyota Tercel SR-5, mécanique A-1, carosserie impeccable 1984. Autos J.M. Bédard 833-3267

625 CAMIONS À VENDRE

CAMION et HIAB Ford 1980, 4 tonnes, plate-forme 16 pieds. Centre du Camion Pelletier 681-0033

CAMION Mack, 1980, RD700, essieux 18.000lbs, 55.000lbs, moteur Cat 3406, 380 HP, 849-3195.

CHEVROLET 1977, 3 tonnes. Moteur - peinture - plateforme a neuf, 622-1213.

DATSUN pickup 1984, manuelle, 5.295$, Sirois Autos, 833-1721

ECONOLINE Ford E150 1979, mécanique A1, pneus d'hiver a l'arrière, 1.800$ discutable, 522-1922, soir 626-2461

FORD 1974, dompeur, système de grotte, 4.000$, 667-2676, 825-2265

FORD LT8000 1970, transmission 5.4, essieux 16.000lbs, 44.000lbs, moteur 1160 CAT, benne basculante. Tel. 843-8843.

FORD LT-900 1975, essieux 18-38, bien chaussé, très propre, 844-3341

FORD Pickup XLT F-150, 1985, 6 automatique, 661-9550, 623-8747.

HI-CUBE DIESEL 13' Ford 1986, moteur 6.9 L. Centre du Camion 681-0033

PERMIS LV, avec camion GMC 1974, 527-9558.

PICKUP Mazda 1984, 93,000km, 839-3285, 884-3826.

STEP VAN ALUMINIUM Choix de Step Van 10 a 16'. Centre du Camion Pelletier 681-0033

VANDURA 1979, intérieur isolé, tres tres propre 3.200$, 523-0372.

VOLKS Campeur 84, automatique, garantie, 16.900$, 622-4137

655 GARAGES STATIONNEMENT À LOUER

A LOUER pour hiver, auto ou moto, 872-3019, 843-3339.

ENTREPOSAGE de moto, 90$ pour la saison. Tel. 647-1975.

663 MACHINERIE

BULLDOZER Case 350, diesel, lames 6 positions, très bonnes conditions: souffleuses, sableuses, niveleuse 6 x 6, charrues 4 x 4, prix a discuter, 1-883-2560 apres 18h.

LOADER John Deere 644B, 3½ verges, muni d'attaches rapides, pelle a neige, et a billots, avec pallettes. Acheteurs serieux. Tel. (819) 292-2816.

2 AIR TRACK avec compresseur de 650 CFM Gardner Denver, complet avec depoussiéreuse, excellente condition, 872-8151

2 PEPINES Inter avec marteau hydraulique, 3 niveleuses Allis Chalmer, chargeur Inter, souffleur Sicard Jr. 663-4827, 524-9321

SOUFLEUSE Sicard, moteur Allis Shalmer 21.000, camion armée 6x6 avec dompeuse, moteur 471, "transfert case" Sicard, 1-335-9865

UNE souffleuse Vohl, une souffleuse Sicard, remorque 2 essieux, excellent etat, tout voir 663-3698.

CHARGEUR chenille 350-B, 1972, bon ordre, 17.500$, 667-3625.

HIAB Atlas Polar environ 2.000 lbs, 16', 5.500$, 653-0875

PELLE Hopto 900-A, 2 verges, condition A-1, 15.000$, 843-8030

PELLE hydraulique Case 980B, 1¾ v.cu. 1976 moteur GM 849-3195

PEPINE GCB, modele 3-C, 1974, 2,200hres, 1-935-3489 soir

665 MOTOCYCLETTES

SUZUKI 550cc 1978, très propre, 950$, 653-9846

SUZUKI GS550, 1979, propre, équipée, 2 casques, 589$, 657-1367.

VELOMOTEUR QT, 1980 100$, 878-2404.

672 PIECES - ACCESSOIRES - REMORQUES

ACHAT et vente d'autos de tous modeles, assortiment de pieces usagees. Maingux Pièces Auto, Ancienne-Lorette, 872-1483

Camions-pieces usagees tout modele. Pintendre Autos Inc 833-8650

LOT DE BOITES De 14' a 22', a partir de 1.000$ Centre Camion Pelletier 681-0033

PIECES de carrosserie, ailes, capots, pare-chocs, usagées, radiateurs. P.R. Boivin Inc. 889-8509.

4 PIRELLI d'hiver, montes sur roues, pour Mazda 323 ou GLC 155R13/78, bon état, 300$, 872-0185.

2 PNEUS d'été 15', 195$, 2 pneus d'hiver 15', 135$, tous sur jantes, avec enjoliveurs, 828-2864

REMORQUE domestique 5½ x 8, pneus 13 pouces, 200$. Semaine apres 18h. 651-2676

REMORQUE Elgin 73'x78', roue de rechange, 150$, 875-2076

VENTE pieces Volkswagen, reparations. G. Demers Autos 682-2377

674 ROULOTTES, TENTES-ROULOTTES

SPECIAL MOTORISES ET ROULOTTES 1987 Toute offre raisonnable acceptée **Roulottes Rive-Sud Inc. Route Kennedy St-Henri, Levis 882-2309** Ouvert de 9h. a 17h., le soir sur rendez-vous, samedi 16h.

MOTORISEES 75 en stock, 12 differentes marques, 27' classe "A" tout équipée, a partir 47,995$. Classe "C", a partir 31,900$, prix d'escompte. Livraison partout. Prenons echange, 10 ans de financement. Duhamel et Dewar Inc. (Parlons français) 1 (800) 461-4050

ATTENTION, MINI-ROULOTTES BELLECHASSE INC. - location roulottes 13', 1987, poids: 400 kg. Vacances économiques. Prix avantageux. Disponibles fin de l'ete, automne (chasse) et hiver (ideal le sud cet hiver). 884-3309

A LOUER Maxivan campeur 20', couche 4, air conditionné, coffre a bagages, douche, micro-ondes, 600$/sem. Vacances F.N.B. 849-5654

TENTE-roulotte L'Extra 1977, 8 places, poêle, frigo, chauffage, garde-robe, 2 bonbonnes propane, pneu de secours, freins hydrauliques, convertisseur 12 volts, excellente condition, 3.500$, 661-0816

MAISONNETTE 8x14, lot 42, plage Germain, habitable a l'année, divan-lit, lavabo, toilette, prix pavé 4.600$, aubaine 3.600$. 683-1530, 652-1145

ROULOTTE Gitan 13 pi, 1985, équipée au complet, poêle, refrigerateur, toilette, servie 2 fois pour la Floride, 7.000$, 849-3715, 626-6348

TENTE-ROULOTTE Lionel 1983, M-425, 6 places, très tres propre, entièrement equipée, grand auvent inclus, 3.900$, 663-1473.

Louez un Campwagon Prix spéciaux hors saison 831-1662

MOTORISEE 1987, 32', Empress par Triple-E, tout équipée, état neuf, 849-3511.

WESTFALIA 1982, tres bonne condition mécanique et carrosserie, 14.000$, 1-826-3031 apres 18h.

674 ROULOTTES, TENTES-ROULOTTES

A LOUER, MOTORISE 27', 1987 diesel, climatise, Jour 832-0414

A VENDRE campeur Campwagon 86, 626-8076

A VENDRE, campeur Campwagon 1981, 833-4568.

LIQUIDATION tentes-roulottes, Q.L.A. 871-4998.

ROULOTTE Prowler 24' 1979, tout equipee. Tel. 872-4078, 658-6608

ROULOTTE Prowler, Regal, 26 pieds, 1986, tres equipee, 623-0242

685 YACHTS ET BATEAUX

AEOLUS, voilier Gramoban 30, 1975, 5 voiles, spinaker, equipement course, croisière, tres parfaitement, 31.000$ negociable, 623-5956

BATEAU 14 pi. Canadiano, fibre de verre, (mini-cruiser ou grosse chaloupe), excellente remorque et accessoires, ideal pour pecheur, 1.100$, 839-8127 apres 17h, 658-8066

BAYLINER Cierra 2550, 1987, 50 heures, 1(819)376-0246

CATAMARAN Hobicat 85, tres propre, apres 18h, 884-3897

CATAMARAN Prindle 16 pi., 3.500$, 524-0051

COQUE Beluga 27', balsa, fibre verre, 8.500$, Apres 17h, 839-4203

CS 27, 1980, diésel, bien équipé, bon état 527-4353.

FIBRE de verre Roland Croteau matériel complet fibre de verre, résine 22$ le gallon durcisseur inclus, résine epoxie 19$, 3eme Avenue, Limoilou, 529-4403

GLASTRON Carrabean 25 pi., remorque, double conduite, propane, 110V/12V, parfaite condition, 28.000$, 658-8122, 872-5029

JEANNEAU Arcadia 30', 1985 très équipe course, croisière, 835-1259

LASER I, etat neuf, réelle aubaine, 667-1171

PENICHE (ou ponton), 8'x16, avec moteur Johnson 9.9 et remorque. Lac St-Joseph, 872-9467

Vieux Port Yachting Maintenant vendeur autorisé **Boulet et Lemelin** 692-0017

VOILIER Beneteau 26, 1984, bien équipe, faites votre offre, 648-8232

VOILIER Tanzer 26, 1981, diesel 5 voiles, bien équipé, 622-3799

WINDSURFER Comp, voile Gaastra 6.1, très bonne condition, 600$ negociable, 653-2244

ZODIAC MK II 1987, 40 heures d'usage, moteur neuf 20HP Evinrude, 683-3425

POUR MIEUX CONSOMMER...

Les pages "Consommation" du Mercredi. Un guide pratique pour une consommation plus rationnelle, un budget mieux équilibré et une meilleure protection du consommateur.

LE SOLEIL
ABONNEMENT: 647-3333
Pour les gens de l'extérieur, composez le numéro sans frais: 1-800-463-2362
Heures d'affaires:
Lundi au vendredi: 7h00 à 17h30
Samedi et Dimanche: 8h00 à 12h00

LE COIN DE LA CRÉATIVITÉ

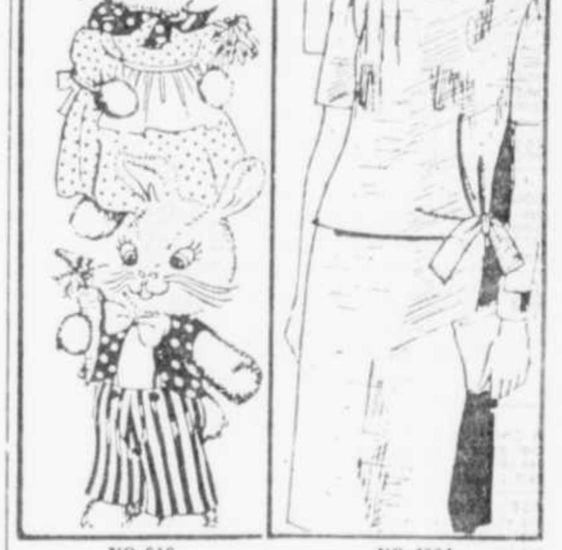

NO 616
LAPINS — Ces adorables lapins de peluche mesurent 14 pouces de haut et constituent le cadeau idéal pour quelqu'un qui vous est cher. Instructions, accessoires pour lapins et vêtements inclus.

NO 4034
DEUX-PIECES — Le haut est très simple à réaliser. La jupe est munie d'un élastique à la taille. Vous avez le choix entre trois longueurs de manches: courtes, trois-quarts ou longues. Tailles jeunes filles 12 à 20.

Prix: 3,25$ plus 50¢ pour frais de manutention pour chaque patron commandé
Les prix sont sujets a changements sans préavis.

Ecrire vos nom, adresse, code postal, le no du patron et la grandeur s'il y a lieu. Ne pas demander des mesures autres que celles indiquées. Seuls les mandats-poste et les chèques sont acceptés. Ces patrons ne sont pas remboursables et ne sont pas en vente aux bureaux du SOLEIL. Ils sont disponibles en ANGLAIS accompagnés d'un lexique FRANÇAIS. Délai de 20 à 30 jours pour la livraison.

Poster a:
Service des patrons
LE SOLEIL
46, Crockford Blvd., Ste. 20
Scarborough, Ontario
M1R 5E9

TYPES D'ABONNEMENTS ET TARIFS

Service téléphonique en opération du lundi au vendredi de 7h00 à 17h30, le samedi et dimanche de 8h00 à 12h00

647-3333
Extérieur (sans frais) 1-800-463-2362

Vente au numéro: 35¢ l'exemplaire, du lundi au vendredi, 1,25$ le samedi et 50¢ le dimanche

LE SOLEIL, fondé en 1896, est imprimé au no 390, rue Saint-Vallier est, Québec G1K 7J6, par LE SOLEIL (Division de Groupe Unimédia) qui en est l'éditeur. Seule la Presse Canadienne est autorisée à utiliser et à diffuser les informations publiées dans LE SOLEIL. En plus de son équipe de journalistes et de correspondants, LE SOLEIL est membre de la Presse Canadienne, laquelle agence est affiliée à Reuter, Associated Press et AFP et aussi abonné à l'agence AFP et au NYTNS ainsi qu'au service de téléphoto de la PC, elle-même affiliée au service de téléphoto de l'Associated Press.

LE SOLEIL est membre de plusieurs associations et groupements professionnels dont "Audit Bureau of Circulation" (ABC), Union catholique internationale de la presse (UCIP). La direction du journal LE SOLEIL ne peut garantir la publication d'une annonce à la date exigée par le client, mais elle s'efforce toujours de se rendre à son désir. La direction du journal LE SOLEIL n'assume aucune responsabilité des ennuis, des pertes pécuniaires ou des dommages attribuables à une erreur ou à une inexactitude dans l'illustration ou le texte d'une annonce.

ABONNEMENTS

(livraison par camelots et routes motorisées)

— Payé d'avance —

X	À la semaine	6 sem.	13 sem.	26 sem.	52 sem.
7J (Lun.-Dim.)	3,00	18,00	38,25	74,10	140,50
6J (Lun.-Sam.)	2,60	15,60	33,15	64,25	121,70
5J (Lun.-Ven.)	1,85	11,10	23,55	45,70	86,60
2J (Sam.-Dim.)	1,85	11,10	23,55	45,70	86,60
S (Sam.)	1,25	7,50	16,25	32,50	65,00
D (Dim.)	0,60	3,60	7,80	15,60	31,20

LIVRAISON PAR LA POSTE

CANADA (Lun.-Dim.)
6 sem.: 19,60; 13 sem.: 43,45
26 sem.: 84,50; 52 sem.: 160,95

PAYS ÉTRANGERS (Lun.-Dim.)
6 sem.: 52,40; 13 sem.: 149,0[illegible]
26 sem.: 295,15; 52 sem.: 580,75

PUBLI-REPORTAGE

Tous droits réservés (1987)

UNIVERSITÉ LAVAL

LE SOLEIL

FACULTÉ DES LETTRES

Écrire son français

Éditeur: Faculté des lettres
Réalisation: Bureau de promotion des activités de la Faculté des lettres
Coordonnatrice: Monique grenier
Conception graphique: Elizabeth Ann Schofield

Dans ce texte, le générique masculin est utilisé sans aucune discrimination et uniquement dans le but d'alléger le texte.

Article II: Monique Grenier

VOYONS CE QUE DIT LE DICTIONNAIRE...

Qui n'a jamais ouvert un dictionnaire? Entrés dans nos vies dès les premières années du cours élémentaire, ils ne nous quittent plus jamais ensuite: on en trouve dans presque tous les bureaux, dans presque toutes les maisons... Des dictionnaires, il en existe beaucoup, et tout le monde reconnaît que ces "recueils de mots" sont des outils précieux parce qu'ils contiennent une mine inépuisable de renseignements sur les choses, les idées, le lexique et même sur les lieux, les noms propres... Ils sont faits pour être consultés et non pour être lus, et leur but est essentiellement pédagogique: les dictionnaires visent à combler les lacunes de l'information des lecteurs et à enrichir leur savoir.

Tous les dictionnaires sont "bons"; seulement, ils ne se valent pas tous. Tout dépend de ce qu'on cherche. Saviez-vous qu'il existe différents types de dictionnaires, conçus pour répondre à des besoins différents? Sauriez-vous dire par exemple, ce qui fait la différence entre le **Petit Larousse illustré** et le **Petit Robert?** Les objectifs de cet article sont, justement: d'une part, vous amener à distinguer les différents types de dictionnaires, et plus particulièrement les dictionnaires encyclopédiques (tel le **Petit Larousse illustré**) et les dictionnaires de langue (tel le **Petit Robert**); d'autre part, vous familiariser avec le contenu et le maniement du **Petit Robert.** Dans le cadre du cours **Ecrire son français,** nous avons décidé de nous limiter à l'étude approfondie d'un dictionnaire de langue et avons choisi le **Petit Robert** en raison de sa grande facilité de consultation, de son caractère analogique et du fait qu'il est probablement le plus connu des dictionnaires de langue.

1. Les différents types de dictionnaires

Selon leur but pédagogique et l'utilisation qu'on en fait, on peut distinguer cinq catégories principales de dictionnaires:

A) Les dictionnaires bilingues ou plurilingues, dont l'objet est de traduire d'une langue à une autre ou à plusieurs autres des mots ou concepts en tenant compte des sens et des emplois différents.

B) Les dictionnaires techniques et scientifiques tels les dictionnaires d'argot, les dictionnaires de la médecine, de la philosophie, des conventions, des signaux, etc.: leur rôle est de répertorier le lexique (ou "code") de domaines techniques et scientifiques ou de parlers sociaux de groupes culturellement différents et de le transcoder dans une norme linguistique commune. Ces dictionnaires sont donc, en quelque sorte, des "décodeurs".

C) Les dictionnaires encyclopédiques, tels le **Petit Larousse illustré**, le **Grand Larousse encyclopédique**, le **Robert des noms propres**: ils donnent, par l'intermédiaire des mots, des renseignements sur les choses, les idées, les noms propres, etc. Leur objet principal est donc d'enrichir le savoir encyclopédique des lecteurs.

D) Les dictionnaires de langue, tels le **Petit Robert**, le **Lexis**, le **Quillet de la langue française**: ils donnent avant tout des renseignements sur la langue, c'est-à-dire sur les différents sens et emplois des mots répertoriés. Leur rôle premier est donc de donner au lecteur l'information qui lui permettra de maîtriser la langue comme moyen d'expression.

E) Il y a enfin les dictionnaires spécialisés, tels les dictionnaires des synonymes, des antonymes, des citations, des proverbes, des rimes, ou les dictionnaires orthographiques, étymologiques, etc. Ces dictionnaires donnent une information complète sur un aspect particulier de la langue et que sur cet aspect. Ainsi, le dictionnaire étymologique donne l'origine des mots, et le dictionnaire orthographique ne donne quant à lui que l'orthographe des mots, sans définition aucune. Les dictionnaires spécialisés sont donc conçus pour répondre à des besoins très précis: ils ne donnent pas plus que ce qu'ils annoncent!

2. Dictionnaires encyclopédiques et dictionnaires de langue: Le Petit Larousse illustré et le Petit Robert

Précisons tout de suite que dictionnaires de langue et dictionnaires encyclopédiques ne sont pas diamétralement opposés: il faudrait plutôt parler de tendances différentes que d'opposition entre ces deux types de dictionnaires. Autrement dit, si l'accent est mis sur l'information de type linguistique dans le **Petit Robert** et sur l'information de type encyclopédique dans le **Petit Larousse illustré**, on trouvera quand même de l'information de type encyclopédique dans le **Petit Robert** et, inversement, de l'information de type linguistique dans le **Petit Larousse illustré**... seulement, cette information "secondaire" est réduite au minimum. Qu'est-ce qu'on appelle information de type linguistique? Celle qui renseigne sur l'orthographe et la prononciation du mot, sur sa catégorie grammaticale (nature et genre), sur son étymologie ou origine et son histoire. Relèvent aussi de l'information linguistique les renvois analogiques, les relations avec d'autres mots du lexique (synonymes, antonymes, homonymes, etc.), les exemples d'usage (citations ou autres), les mots dérivés, les marques d'usage et d'appartenance aux différents niveaux de langue.

L'information de type encyclopédique regroupe quant à elle les renseignements sur le contenu évoqué par le mot (qu'est-ce que c'est?), sur la réalité extra-linguistique: description, origine, évolution, utilisation... en somme, tout ce qui dépasse le strict nécessaire à la compréhension du mot. L'information relative aux noms propres est elle aussi de type encyclopédique, de même que les illustrations: dessins, schémas, planches, cartes...

Prenons un exemple: comparons l'article **cinéma** du **Petit Larousse illustré (2)** avec celui du **Petit Robert (1).**

1. CINÉMA [sinema]. n. m. (1900; abrév. de cinématographe). ● 1° Procédé permettant d'enregistrer photographiquement et de projeter des vues animées. Prises de vue de cinéma (V. Caméra). Film de cinéma. Projection, écran de cinéma. Invention du cinéma par les frères Lumière. Ancêtres du cinéma (Chronophotographe, kinétoscope, lanterne magique, praxinoscope, zootrope). — Cinéma muet*, parlant.● Cinéma en couleurs, en relief. ● 2° Art de composer et de réaliser des films. Le cinéma est appelé le septième art. Faire du cinéma. V. Filmer, tourner; réalisation. Plateau, studio de cinéma. Décors, truquages de cinéma. Acteur, vedette; réalisateur (metteur en scène), techniciens de cinéma (caméraman, décorateur, maquilleur, électricien, ingénieur du son, monteur, scripteur, etc.) Cinéma professionnel, d'amateur. Cinéma scientifique. ● Industrie du spectacle cinématographique. Être dans le cinéma. ● 3° Projection cinématographique. Salle de cinéma. Séance de cinéma. — Fig. et fam. C'est du cinéma: c'est invraisemblable (Cf. Du bluff, du roman). — Faire du cinéma, tout un cinéma (Cf. Faire son cirque), faire toute une mise* en scène. V. Cabotiner. Se faire du cinéma: se jouer la comédie. ● 4° Salle de spectacle où l'on projette des films cinématographiques. Aller au cinéma. Un grand cinéma. Cinéma d'art, d'essai, d'exclusivité. Cinéma permanent. Ouvreuse de cinéma.

2. CINÉMA n. m. (abrév. de cinématographe). Art de composer des films destinés à être projetés. - Salle de spectacle destinée à la projection des films. ● C'est du cinéma! (Fam.), ce n'est pas sincère, c'est entièrement inventé. - Faire du cinéma, tout un cinéma (Fam.), se faire remarquer par une attitude affectée.

■ En 1890, Marey réalisait un appareil pouvant prendre jusqu'à 16 photos par seconde, en 1892, Edison créait son kinétoscope, qui permettait de faire défiler devant un observateur un film perforé, portant des photographies, dont la succession donnait l'illusion du mouvement. En 1895, les frères Lumière mettaient au point le cinématographe, premier appareil rationnel permettant d'assurer à la fois la prise de vues et la projection. La première projection publique eut lieu à Paris le 28 décembre 1895. Le cinéma devint sonore en 1927, plus parlant. Après de multiples tentatives, il bénéficia de la couleur.

CINÉMA: SCHÉMA DES OPÉRATIONS ANNEXES DU TOURNAGE D'UN FILM

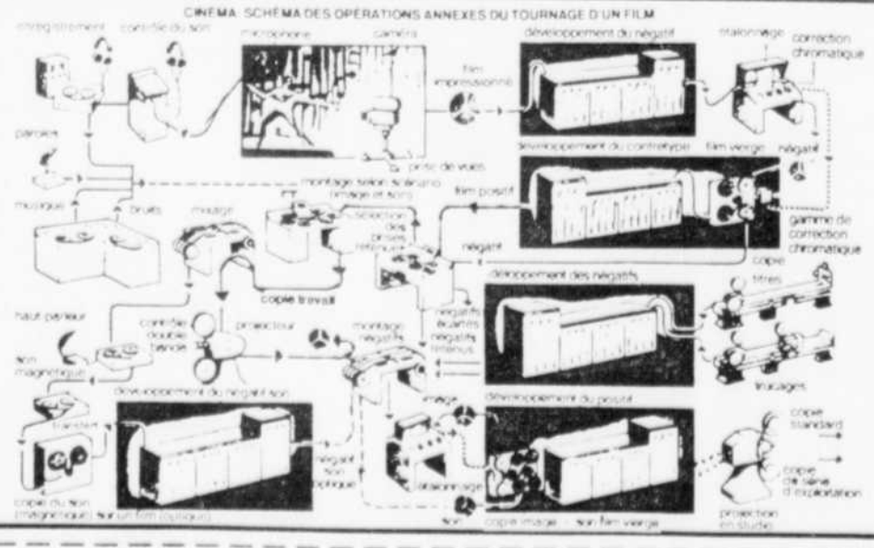

Dans ces deux articles, est souligné tout ce qui correspond à de l'information linguistique; le reste est de l'information encyclopédique. Au premier coup d'oeil, on peut voir que la part de l'article consacrée à l'information encyclopédique est plus importante dans le Petit Larousse illustré que dans le Petit Robert et, inversement, que la part réservée à l'information linguistique est beaucoup plus importante dans le Petit Robert. Cette première constatation illustre bien la tendance dominante de chacun de ces deux types de dictionnaires.

Voyons maintenant de plus près comment se détaille l'information présentée dans l'un et l'autre articles:

1. **Prononciation:** le PR indique la prononciation [sinema]; le PLI donne parfois la prononciation, mais seulement pour les termes qui présentent une difficulté, ce qui n'est pas le cas de **cinéma.**
2. Datation (1900): on ne la trouve que dans le PR. Par ailleurs, les deux dictionnaires précisent que **cinéma** résulte de l'abréviation du mot cinématographe.
3. **Définitions:** le PLI en donne deux et le PR, **quatre.**
4. **Exemples d'usage** (c'est du cinéma, etc.): le PR en donne plus que le PLI. Les niveaux de langue (Fam., par exemple) sont précisés dans les deux dictionnaires. Dans le PR, on trouve en outre d'autres marques d'usage (Fig.) et des expressions équivalentes à celles qui sont formées avec le **mot** cinéma: (Cf. Du bluff, du roman) pour "c'est du cinéma!", par exemple.
5. **Renvois analogiques** (V. Caméra, V. Cabotiner, etc.): on n'en trouve que dans le PR. D'autre part, dans le PR aussi, les mots entre parenthèses servent à préciser ou à expliquer une définition ou un terme. On trouve ainsi, à la suite de "techniciens du cinéma": (caméraman, décorateur, maquilleur, électricien...).
6. **Illustrations:** dans le PLI, pour illustrer l'article cinéma, on trouvera un "schéma des opérations annexes du tournage d'un film". Rien de tel dans le PR.
7. **Histoire du cinéma:** information de type encyclopédique qu'on ne retrouve que dans le PLI; cette notice encyclopédique constitue plus de la moitié de l'article **cinéma.**

Maintenant que vous avez une idée un peu plus précise de la différence entre le PLI et le PR, voyons ensemble comment est fait le **Petit Robert** et comment ses articles sont structurés.

3. Présentation des principales parties du Petit Robert (édition 1987), suivant l'ordre dans lequel elles apparaissent dans le dictionnaire.

1. La première section importante du PR est la **présentation du dictionnaire** qui suit la préface. Ce texte d'une douzaine de pages renseigne le lecteur sur le contenu du dictionnaire, sur la façon de l'utiliser (où et comment chercher un mot?) et sur la façon dont l'information est présentée: définitions, exemples, marques d'usage, etc.
2. **Principes de la transcription phonétique;** la prononciation de chaque mot étant donnée en alphabet phonétique, on trouvera, à la suite de la présentation du dictionnaire, un tableau des symboles de cet alphabet et des remarques des auteurs sur les principes qui ont présidé à leur choix de la prononciation de chaque mot.
3. **Signes conventionnels et abréviations:** ce tableau présente tous les symboles, signes et abréviations utilisés dans les articles et en précise le sens.
4. **Principaux auteurs et textes cités:** liste alphabétique des principaux auteurs et textes cités dans les articles du dictionnaire.
5. **Dictionnaire alphabétique et analogique:** la nomenclature proprement dite, ou termes répertoriés dans le dictionnaire.
6. **Correspondances des principales datations de mots:** la date d'apparition du terme dans la langue écrite est précisée au début de chaque article; dans cette section, qui suit le dictionnaire proprement dit, on trouvera une liste des textes les plus utilisés pour déterminer ces dates.
7. **Dérivés des noms de personnes:** ce tableau présente les principaux dérivés de noms de personnes (ex.: Gargantua — gargantuesque, Corneille — cornélien, etc.).
8. **Liste des noms de lieux et des noms communs ou adjectifs correspondants.** Cette liste comporte deux parties: d'abord, la liste alphabétique des noms propres de lieux (ex.: Sainte-Foy) suivis des noms communs ou adjectifs correspondants (ex.: Saint-Fidéen); puis, la liste inverse, c'est-à-dire celle des noms communs ou adjectifs suivis des noms de lieux correspondants.
9. **Tableau des suffixes:** ce tableau présente la liste alphabétique des suffixes utilisés pour former des mots nouveaux en français et précise leur sens.
10. **Conjugaison des verbes français:** tableaux de la conjugaison des verbes réguliers. La conjugaison des verbes irréguliers est donnée dans le dictionnaire, au début de l'article consacré à chacun de ces verbes.
11. **Tableau des noms de nombres:** ce tableau donne l'écriture des nombres en français, sans toutefois en expliquer les règles.
12. **Table des matières:** liste des sections du dictionnaire et renvoi aux pages correspondantes dans le dictionnaire.

En somme, les sections qui précèdent le dictionnaire proprement dit informent sur le contenu de celui-ci (présentation) et sur la façon de l'interpréter (symboles, alphabet phonétique, etc.). Les sections qu'on trouve à la suite du dictionnaire sont quant à elles des annexes spécialisées et présentent généralement de l'information nouvelle.

1 3

2 4

4. Comment sont bâtis les articles du Petit Robert?

Les articles du **Petit Robert** sont parfois très longs. Aussi est-il bon de savoir comment ils sont conçus pour gagner du temps, trouver rapidement ce qu'on cherche.

Précisons d'abord qu'il a deux types de classement possibles des emplois ou sens d'un mot dans un article de dictionnaire: le classement dit logique et le classement historique. Si l'article suit un plan logique, les différents emplois d'un mot seront classés du sens supposé premier au sens le plus éloigné de celui-ci. Par exemple, le sens premier du mot coeur étant "organe central de l'appareil circulatoire", c'est cette définition qui apparaîtra la première. Le plan historique présente les différents sens ou acceptions d'un mot dans l'ordre de leur apparition dans l'histoire de la langue: de l'emploi le plus ancien à l'emploi le plus récent. C'est ce dernier plan que les auteurs du **Petit Robert** ont privilégié dans la rédaction des articles, bien qu'ils n'aient pas hésité à avoir recours à un classement logique quand les emplois d'un mot sont à peu près aussi anciens les uns que les autres (dans les articles, "**Vx**" ou "**vieilli**" indiquent quels emplois n'appartiennent plus à la langue actuelle).

D'autre part, un classement des emplois formels est aussi prévu dans la structure des articles. Lorsqu'il y a lieu, les articles sont divisés en grands paragraphes précédés de numéros (I, II, III...) et correspondant à ces différents types d'emplois. Ainsi, l'article **parler** se divise en trois paragraphes: dans le premier sont répertoriés les emplois intransitifs du verbe (parler, parler fort, etc.), dans le deuxième les emplois transitifs indirects (parler de, parler à, se parler...) et, dans le troisième, les emplois transitifs directs (parler une langue...).

Ces paragraphes peuvent aussi correspondre à des divisions de **sens.** Ainsi, à l'article **coeur,** le premier paragraphe regroupe les définitions découlant du sens premier "**organe central de l'appareil circulatoire**", tandis que le deuxième rassemble celles qui découlent de sens plus abstrait "**siège des sensations et des émotions**".

Dans certains cas, enfin, ces paragraphes peuvent aussi correspondre à un regroupement d'expressions ou de locutions ayant une valeur particulière par rapport au sens premier du mot. À l'article **manière,** par exemple, le deuxième et dernier paragraphe de l'article fait état des emplois du mot manière au pluriel, comme dans les expressions "avoir de bonnes, de mauvaises manières", "faire des manières", etc.

CONCLUSION

Tout cela vous paraît peut-être un peu abstrait... Mais vous savez maintenant ce que vous pouvez attendre d'un dictionnaire de langue et comment se présente l'information dans les articles du **Petit Robert.** Rien ne vaut la pratique! Les exercices correspondant à cet article vous permettront de découvrir par vous-même tout ce qu'on peut tirer de la consultation du **Petit Robert** et, partant, de vous familiariser avec le maniement de ce dictionnaire: mieux vous le connaîtrez, plus vous l'apprécierez!

NOTE: Les exercices et corrigés ont été préparés à partir de l'édition de 1987 du **Petit Robert**

UNIVERSITÉ LAVAL
Extension de l'enseignement

DEMANDE D'INSCRIPTION

S.V.P. écrire en caractères d'imprimerie

NOM | PRÉNOM

DATE DE NAISSANCE ▶ jour | mois | année | No ASS. SOCIALE | PROFESSION | No DE PERMIS PRATIQUE

ADRESSE À DOMICILE: NUMÉRO | RUE | VILLE | PROVINCE | CODE POSTAL | TÉLÉPHONE

Inscription au cours FRN-A0381 "**ÉCRIRE SON FRANÇAIS**" Frais: 75 $

Abonnement au "**SOLEIL**" (édition du dimanche — 16 semaines Frais: 10 $

Total des frais: $

NE RIEN INSCRIRE ICI

— **ADRESSE DE CORRESPONDANCE** ▶ ☐ DOMICILE ☐ BUREAU

Je déclare avoir pris connaissance du texte d'information (voir verso) concernant l'application, à l'Université Laval, de la Loi relative à la protection des renseignements personnels (Loi 65) et j'adhère, par la présente, aux dispositions qu'il contient.

DATE | SIGNATURE

☐ Chèque ci-joint fait à l'ordre de l'Université Laval

RETOURNER À:
EXTENSION DE L'ENSEIGNEMENT
PAVILLON JEAN-CHARLES-BONENFANT (2379)
UNIVERSITÉ LAVAL
QUÉBEC G1K 7P4
TÉL.: (418) 656-3202

DÉCÈS ET AVIS DIVERS

remerciements ● mémoriam ● services anniversaires ● faveurs

705 AVIS DE DÉCÈS

BERTRAND, Guy, Beauport
BOUTIN, Cécile Lemieux, Breakeyville
COUTURE, Paul, St-Augustin
FOURNIER, Leopold, Québec
FOURNIER, L'Honorable Georges-René, Québec
GIGNAC, Jeannine Morasse, Charlesbourg
GRAVEL, Rita Thivierge, Québec
GUIMOND, Adrien, Montmagny
LAPERRIERE, Marie-Jeanne Thivierge, Québec
LAVOIE, Paul-Emile, Giffard
MARTIN, Jean-Baptiste, Québec
METHOT, Eutrope, Montmagny
NICOLE, Candide, Ste-Anne de Beaupré
ROBIN, Nazaire, Québec
ROULEAU, René, St-Laurent I.O.
SAUVAGEAU, André, Ste-Anne de la Pérade
SOULARD, Michel, Neuville

BERTRAND (Guy)

À l'Hôpital Laval, le 12 septembre 1987, à l'âge de 68 ans et 5 mois, est décédé M. Guy Bertrand, époux de Dame Marie-Paule Bernard, il demeurait à Beauport. La famille recevra les condoléances à la résidence funéraire

Wilbrod Robert & Fils
738, ave Royale
Beauport

lundi de 14h à 17h et de 19h à 22h, mardi, jour des funérailles, de 11h à 13h45. Le service religieux sera célébré le mardi 15 septembre 1987 à 14h en l'église Ste-Gertrude, rue de l'Education, Beauport et de là au cimetière paroissial. Il laisse dans le deuil, outre son épouse, ses enfants: Bernard (Claudine Tremblay), Johanne (Mario Lepage), sa belle-mère: Mme Germaine Bernard, ses petits-enfants: Michael et Steve, ses frères et soeurs: Henri-Paul (Eliane Gagnon), Pierrette (Jean-Yves De Beaumont), Suzanne (Paul Pleau), ses beaux-frères et belles-soeurs: M. et Mme Jean-Marc Gervais (Aline), Mme Rita Bédard, M. et Mme Jean-Marie Bernard (Marcelle), Pauline Bernard, M. et Mme André Bernard (Thérèse), M. et Mme Gaston Bernard (Louisette), M. et Mme Roger Thibault (Céline), M. et Mme Denis Bernard (Denise), M. et Mme Jean-Claude Lebel (Mariette), M. et Mme Carol Bernard (Jocelyne), ainsi que plusieurs neveux, nièces et ami(e)s. Pour renseignements: 661-9223

BOUTIN (Cécile Lemieux)

Au C.H.U.L., le 11 septembre 1987, à l'âge de 70 ans et 1 mois, est décédée Dame Cécile Lemieux, épouse en premières noces de feu Evold Boutin et en deuxièmes noces M. Albert Dubois, elle demeurait à Breakeyville. La famille recevra les condoléances à la salle paroissiale, rue Ste-Hélène, Breakeyville, dimanche de 13h à 17h et de 19h à 22h, lundi de 13h à 15h50. Le service religieux sera célébré le lundi 14 septembre 1987 à 16h en l'église de Breakeyville et de là au cimetière paroissial. Elle laisse dans le deuil, outre son époux, ses enfants: Claude (Jeanne-D'Arc Buteau), Louise (Roger Blanchet), Doris (Jean-Denis Jobidon), ses petits-enfants: Josée, Lyne et Donald Boutin, Ghislain Blanchet (Nathalie), Lynda Blanchet (Jean-Pierre), Andrée Jobidon, ses arrière petits-enfants: Janie et Caroline Fontaine, ses frères et soeurs: M. et Mme Roger Perreault (Lutgarde), M. et Mme J.-E. Doyon (Jeannette), M. Laval Lemieux, M. et Mme Lou Perenti (Yolande), M. et Mme Achille Vallée (Rachel), Soeur Françoise Lemieux (Dominicaine Missionnaire Adoratrice), M. et Mme Jean-Yves Lemieux (Suzanne), M. et Mme A. Coughtry (Colette), M. Paul-Henri Lemieux, ses beaux-frères et belles-soeurs: Mme William Boutin, Mme J.-B. Boutin, M. et Mme Alphonse Patry (Vic Boutin), ainsi que la famille Dubois, plusieurs oncles, tantes, neveux, nièces, parents et ami(e)s. La direction des funérailles a été confiée à la maison

Claude Marcoux Ltée
96, rue de la Fabrique
St-Romuald

Pour renseignements: 839-8823

COUTURE (Paul) — Au C.H.U.L., le 12 septembre 1987, à l'âge de 76 ans, est décédé M. Paul Couture, époux de Dame Thérèse Trudel, il demeurait à St-Augustin. La famille recevra les condoléances au salon

Albert Rochette & Fils
354 Route 138
St-Augustin

dimanche de 19h à 22h, lundi, jour des funérailles, de 9h à 10h50. Le service religieux sera célébré le lundi 14 septembre 1987 à 11h en l'église St-Augustin et de là au cimetière paroissial. Il laisse dans le deuil, outre son épouse, ses enfants: Hélène (Yvon Meunier), Pauline (Jean-Guy Juneau), Jacqueline (Gilles Gendron), Robert (Diane Cloutier), Charles (Aline Noreau), Mario (Monique Paquet), Danielle (Michel Gendron), ses petits-enfants: Nathalie, Marie-Isabelle, Jérôme, Mathieu, Guillaume, Catherine, Simon, Samuel, Caroline, Josianne, Pascale, Francis, ses frères et soeurs: Jeannette (Eugène Samson), Clothilde (Ernest Cantin), Grégoire (Marie Couture), Roch (Jeannette Lajoie), Gaston (Cécile Bédard), ses beaux-frères et belles-soeurs, ainsi que de nombreux neveux, nièces, cousins et cousines. Pour renseignements: 878-2980

FOURNIER (Léopold) — À l'Hôpital St-François D'Assise, le 12 septembre 1987, à l'âge de 81 ans et 9 mois, est décédé M. Léopold Fournier, fils de feu M. Eugène Fournier et de feu Dame Eugénie Larouche, il demeurait à Québec. Selon ses volontés, il ne sera pas exposé. Un service religieux sera célébré, en présence du corps, le lundi 14 septembre 1987, à 14h en l'église St-Pascal de Maizerets, où la famille recevra les condoléances une demi-heure avant la cérémonie. L'inhumation se fera au cimetière St-Ignace de Loyola, Giffard, Beauport sous la direction de la

Coopérative Funéraire
de la Seigneurie
2150, ave Deblois
Giffard, Beauport

Il laisse dans le deuil sa soeur: Mme Bernadette Fournier Barnett de Los Angeles, son frère: Eugène Fournier (Berthe Barrette) de Giffard, sa cousine: Mme Jeanne Lavallée où il demeurait, ainsi que plusieurs cousins, cousines et ami(e)s. Pour renseignements: 663-4735

FOURNIER (L'Honorable Georges-René)

À Québec, le 11 septembre 1987, est décédé l'Honorable Georges-René Fournier, Juge à la retraite de la Cour Supérieure, époux de Dame Audrey Scott. Les funérailles auront lieu le mardi 15 septembre 1987 à 14h en l'église St-Charles-Garnier sous la direction de la maison

Lépine-Cloutier Ltée
715, St-Vallier Est
Québec

La famille recevra les condoléances à l'église une demi-heure avant la célébration. Il laisse dans le deuil, outre son épouse, son fils: Dr Georges-Robert Fournier, sa fille: Andrée Fournier, ses 3 petits-enfants: Frédérick, Nicolas et Renée-Maud et son neveu: Dr Gaudry Delisle Jr., sa nièce: Renée Delisle ainsi que plusieurs cousins et cousines. Pour renseignements: 529-3371

DÉCÈS

Communiquez avec votre directeur de funérailles qui nous fera parvenir vos avis de décès. Le Soleil fait parvenir à la famille une reproduction souvenir de chaque parution d'un avis de décès. Le tarif est de 1,15 $ la ligne (minimum 7 $) et 25 $ pour une photo.

GIGNAC (Jeannine Morasse)

À l'Hôpital St-François-D'Assise, le 11 septembre 1987, à l'âge de 57 ans, est décédée Dame Jeannine Morasse, épouse de M. Paul Gignac, elle demeurait au 4417 rue des Lierres, Charlesbourg. Selon ses volontés, elle ne sera pas exposée. Elle a été confiée au

Parc-Commémoratif
La Souvenance
301 Rang Ste-Anne
Quartier Laurentien
Québec

pour crémation. Le service religieux sera célébré le mardi 15 septembre 1987 à 14h, en présence des cendres, en l'église St-Pierre-aux-Liens, où la famille recevra les condoléances une demi-heure avant la cérémonie. Elle laisse dans le deuil, outre son époux, ses enfants, son gendre et ses belles-filles: Richard (Ginette Michaud), Francine (Jean Gauvin), Jean-Yves (Monique Anctil), ses petits-fils: Patrick Gauvin et Sébastien Gignac, ses frères et soeurs: Gérard (Gisèle Ferland), Yolande (J.-Jacques Hamel), Jean-Guy (Louise Moreau), Monique (Armand Létourneau), Claude (Diane Gagnon), ses beaux-frères et ses belles-soeurs: Mme Loretta Pageau, Mme Marie-Paule Lessard, Mme Dolorosa Bilodeau, Lucien Renauld (Adrienne Gignac), Magella Gignac (Marie-Paule Bédard), Fernand Dion (Gabrielle Gignac), ainsi que plusieurs oncles, tantes, neveux, nièces, cousins, cousines et ami(e)s. S'il vous plaît, compenser l'envoi de fleurs par un don à la Maison Michel Sarrazin, C.P. 392, Sillery, Qc, G1T 2R5. Pour renseignements: 529-0136

GRAVEL (Rita Thivierge) — Au foyer le Blanc Sommet, le 11 septembre 1987, à l'âge de 84 ans, est décédée Dame Rita Thivierge, épouse de feu M. Joseph Gravel. Selon ses volontés, elle ne sera pas exposée. Elle a été confiée au

Parc-Commémoratif
La Souvenance
301 Rang Ste-Anne
Quartier Laurentien
Québec

pour crémation. Un service commémoratif aura lieu le lundi 14 septembre 1987 à 11h en l'église St-Félix de Cap-Rouge où la famille recevra les condoléances une demi-heure avant la célébration. Elle laisse dans l'amour et la paix ses enfants, son gendre et sa belle-fille: Jean (Hélène Montminy), Gilles (Lucie Douville), Mariette (Denis Picard), ses petits-enfants: Véronique, Caroline, Marie-Chantal et Jean-Nicolas; ses frères, soeurs, beaux-frères et belles-soeurs: Mme Jeanne Paquet, M. Eugène Thivierge, Mlle Lucienne Thivierge, M. et Mme Philippe Thivierge (Laurette Asselin), M. et Mme Jean-Jules Thivierge (Jeannette Gauthier), Mme Berthe Lavoie, M. Philippe Gravel, Mme Cécile Audet et M. Emile Guay. Que toute offrande de fleurs se traduise par un don à la Fondation Renaud-Lemieux (secteur cardiologie), 1050 Ch. Ste-Foy, Québec, G1S 4L8. Pour renseignements: 529-0136

GUIMOND (Adrien) — À l'Hôtel-Dieu de Montmagny, le 12 septembre 1987, à l'âge de 69 ans et 6 mois, est décédé M. Adrien Guimond, il demeurait au 185 Du Manoir, Montmagny. La famille recevra les condoléances à la résidence funéraire

Laurent Normand Inc.
115, rue St-Louis
Montmagny

dimanche de 19h à 22h, lundi, jour des funérailles, à compter de 13h. Le service religieux sera célébré le lundi 14 septembre 1987 à 15h15 en l'église St-Thomas de Montmagny et de là au cimetière paroissial. Il laisse dans le deuil ses frères, soeurs et ses belles-soeurs: Mme Charles-Eugène Baillargeon (Isabelle), Mme Aimé Gagnon (Anysie), M. et Mme Amédée Guimond (Gisèle Dion), Mme Camille Guimond (Judith Langlois), M. Fernand Guimond, ainsi que plusieurs neveux et nièces. Pour renseignements: 248-0545

AVIS DIVERS

647-3311

Heures d'affaires: 8:30 à 17:30

LAPERRIERE (Marie-Jeanne Thivierge) — A Québec, le 10 septembre 1987, à l'âge de 85 ans, est décédée dame Marie-Jeanne Thivierge, épouse de feu Paul-Emile Laperrière. Elle demeurait à Québec. La famille recevra les condoléances au funérarium

Lépine-Cloutier Ltée
9255 boul. l'Ormière
Neufchatel

vendredi, de 19h à 22h, samedi et dimanche de 14h à 17h et de 19h à 22h. Lundi, de 9h à 10h45. Le service religieux sera célébré le lundi, 14 septembre, à 11h, en l'église Ste-Monique les Saules et de là au cimetière Belmont. Elle laisse dans le deuil ses enfants Jean-Paul (Germaine Coulombe), Henri (Pauline Noël), Lucien (Charlotte Vezina), Gaston (Christine Lefèvre), Denise (Jean-Claude Grenier), Pauline (Claude Michaud), Louise, René (Ghyslaine Mc Cann) Mme Micheline Labrecque (son ami Bernard Bouchard), ses petits-enfants, arrière-petits-enfants, ses beaux-frères et ses belles-soeurs ainsi que plusieurs neveux et nièces, cousins, cousines et ami(e)s. Pour renseignements: 529-3371

LAVOIE (Paul-Emile) — A l'Hôpital l'Enfant-Jésus, le 11 septembre 1987, à l'âge de 57 ans et 11 mois, est décédé M. Paul-Emile Lavoie, époux de Dame Gertrude Tremblay, il demeurait à Giffard, Beauport. La famille recevra les condoléances à la résidence

Wilbrod Robert & Fils
3221, Ch. Royal
Giffard

dimanche de 14h à 17h et de 19h à 22h, lundi, jour des funérailles, de 9h à 10h45. Le service religieux sera célébré le lundi 14 septembre 1987, à 11h en l'église St-Ignace de Loyola et de là au cimetière paroissial. Il laisse dans le deuil, outre son épouse, ses enfants: Richard, Denis, Jocelyne et Yves, sa mère: Mme Marie-Ange Lavoie, ses soeurs: Blandine (Paul Girard), Simone (Paul-Emile Tremblay), Marie (Henri Dufour), et Pauline, ses beaux-frères et belles-soeurs: M. et Mme Rosaire Paré (Margot), Mme Denise Tremblay, Mme Monique Lapointe, M. et Mme André Jobidon (Céline), M. et Mme André Tremblay (Pauline), M. et Mme Claude Tremblay (Gaétane), M. et Mme Jean-Paul Tanguay (Claudette), M. Roland Morin, M. Albert Laroche, ainsi que plusieurs cousins, cousines, neveux et nièces. Pour renseignements: 661-9223

MARTIN (Jean-Baptiste) — Au Foyer Notre-Dame de Lourdes, le 12 septembre 1987, à l'âge de 97 ans, est décédé M. Jean-Baptiste Martin, il demeurait au Foyer Notre-Dame-de-Lourdes. La famille recevra les condoléances au

Funérarium St-Roch
525 Prince-Edouard
Québec

dimanche de 19h à 22h, lundi de 14h à 17h et de 19h à 22h, mardi de 8h30 à 9h50. Le service religieux sera célébré le mardi 15 septembre 1987 à 10h en l'église St-Roch et de là au cimetière de Montmorency. Il laisse dans le deuil Mme Georgette Martin, M. Serge Martin, ainsi que plusieurs neveux et nièces. La direction des funérailles a été confiée à la

Coopérative du
Pied de la Falaise
Québec

Pour renseignements: 525-4637

MÉTHOT (Eutrope) — À l'Hôtel-Dieu de Montmagny, le 12 septembre 1987, à l'âge de 83 ans, est décédé M. Eutrope Méthot, époux de feu Dame Béatrice Robin, il demeurait au 2, St-Jean-Baptiste Ouest, Montmagny. La famille recevra les condoléances au funérarium

Ruelland & Boulanger Inc.
31 de la Fabrique
Montmagny

dimanche 13 septembre de 19h à 22h, lundi, jour des funérailles, à compter de 13h. Le service religieux sera célébré le lundi 14 septembre 1987 à 16h30 en l'église St-Thomas de Montmagny et de là au cimetière paroissial. Il laisse dans le deuil ses enfants, gendre et belle-fille: Jeannine, Rolande M. Dolan, André-Louis (Michelle Rousseau), Josette (Bernard Maltais), France, ses petits-enfants et un arrière petit-enfant, ses belles-soeurs et son beau frère: Mme Eva Méthot, M. Gérard Dutil, Mme Léona Robin, Mme Rosarianne Simoneau, ainsi que plusieurs cousins, cousines, neveux et nièces. Pour renseignements: 248-1363

NICOLE (Candide) — À Ste-Anne de Beaupré, le 12 septembre 1987, à l'âge de 84 ans, est décédé M. Candide Nicole, époux de feu Dame Bernadette Coulombe, il demeurait à Ste-Anne de Beaupré. La famille recevra les condoléances au funérarium

Association Coopérative
Assistance Funéraire
10195, ave Royale
Ste-Anne de Beaupré

dimanche et lundi de 14h à 17h et de 19h à 22h, mardi à compter de 12h. Le service religieux sera célébré le mardi 15 septembre 1987 à 13h45 en la Basilique Ste-Anne de Beaupré et de là au cimetière paroissial. Il laisse dans le deuil ses enfants, gendres et belles-filles: Jean-Guy (Lucienne Racine), Béatrice (Mme François Simard), Reine (Mme Michael Dwyer), Emilien (Florence Duclos), Dolores (Mme Roger Simard), Claudette (Mme Donald Dacres), Lionel (Laurence Maltais), André (Lise Bilodeau), Soeur Louisa M.I.C., Louis Jacques (Nicole Desrochers), Marcel (Micheline Tremblay), Germain (Lise Leclerc), Huguette, Bernard (Marielle Thibault), Anne (Mme John Dwyer), Françoise décédée en 1984, il laisse aussi ses frères, soeurs, beaux-frères et belles-soeurs, ses 34 petits-enfants, 3 arrière petits-enfants, plusieurs neveux, nièces, cousins, cousines et ami(e)s. Prière de compenser l'envoi de fleurs par un don à la Société Canadienne du Cancer, 489 Bd St-Cyrille Ouest, Québec, G1S 1S2.

ROBIN (Nazaire)

Au Centre Hospitalier St-Augustin, le 10 septembre 1987, à l'âge de 80 ans, est décédé M. Nazaire Robin, époux en premières noces de feu Dame Lucienne Bernatchez et en secondes noces de Dame Rose-Aimée Ringuette, il demeurait à Québec. La famille recevra les condoléances au funérarium

Laurent Normand Inc
180, Rue St-Ignace
Montmagny

samedi de 19h à 22h, dimanche de 14h à 17h et de 19h à 22h, lundi de 12h à 13h45. Le service religieux sera célébré le lundi 14 septembre 1987 à 14h en l'église St-Mathieu de Montmagny et de là au cimetière St-Thomas. Il laisse dans le deuil, outre son épouse, son fils: Gérard (Rita Berubé), M. Jos. Denault (Feu Annette Robin), Mme Monique Bélanger (Feu Jean-Guy Hébert), M. et Mme Régent Jutras (Noëlla Hébert), M. et Mme Roland Fontaine (Yolande Hébert), plusieurs petits-enfants et arrière petits-enfants, son frère et ses soeurs: Mme Wilfrid Robin, Mme Louis Robin, Mme Robert Bernatchez (Etiennette), M. et Mme Gérard Gaudreault (Rose), Mme Lucien Gaudreault (Yvette), M. et Mme Alfred Fortin (Marie-Berthe), M. et Mme René Robin, M. et Mme Aime Coulombe (Thérèse), ainsi que de nombreux beaux-frères, belles-soeurs, neveux, nièces, cousins, cousines. Pour renseignements: 529-3371

ROULEAU (René)

À St-Laurent, Ile d'Orléans, le 11 septembre 1987, à l'âge de 46 ans, est décédé M. René Rouleau, généalogiste, époux de Dame Monique Papillon, il demeurait à St-Laurent, Ile d'Orléans. La famille recevra les condoléances à la résidence funéraire

F.X. Bouchard Inc
628, Chemin Royal
St-Pierre, I.O.

dimanche de 14h à 17h et de 19h à 22h, lundi de 13h à 14h30. Le service religieux sera célébré le lundi 14 septembre 1987 à 15h en l'église St-Laurent, I.O. et de là au cimetière paroissial. Il laisse dans le deuil, outre son épouse, ses enfants: Martin et Dominic, son père: M. Arthur Rouleau (son amie Blandine Mallard), ses frères et soeurs: Noël (Alberte Michaud), Denise (Donat Asselin), Louise (Pierre Dubé), Lucien, sa belle-mère: Mme Blanche Papillon, ses beaux-frères et belles-soeurs: Colette (Yvon Boucher), Jocelyne (Bruno Beaudoin), Nicole (Michel Vallée), Céline (Gilles Côté), Louise, Raynald (Colette Marier), Johanne (Denis Vézina), ainsi que plusieurs oncles, tantes, neveux, nièces, et de nombreux ami(e)s. Pour renseignements: 663-9838

SAUVAGEAU (André) — Au Centre Hospitalier Ste-Marie de Trois-Rivières, le 12 septembre 1987, à l'âge de 72 ans, est décédé M. André Sauvageau, époux de Dame Jeannette Portelance, demeurant à Ste-Anne de la Pérade. Les funérailles auront lieu le lundi 14 septembre à 14h30 en l'église Ste-Anne-de-la-Pérade. Le défunt est exposé au salon de la

Maison Roland Hivon
225 Rue Principale
Ste-Anne de la Pérade

dimanche de 14h à 16h et de 19h à 22h, lundi à compter de 13h. L'inhumation se fera au cimetière paroissial. Il laisse dans le deuil, outre son épouse, ses enfants: Yvon, Joachim, Louise (Jacques Marchand), Claudette (Guy Hamelin), son petit-fils: Benoit Marchand, ses frères et soeurs, beaux-frères et belles-soeurs: Mlle Thérèse Sauvageau, M. et Mme Emile Sauvageau (Cécile Lanouette), M. et Mme Joseph Sauvageau (Colombe Lanouette), Mlle Germaine Sauvageau, Mme Madeleine Sauvageau (Jean-Marc Sauvageau) tous de Grondines, M. Jules Hamelin (feu Lucie Sauvageau) de Pont-Rouge, M. et Mme Joseph Portelance (Gertrude Mailhot) de Grondines, M. et Mme André Portelance (Martha Marcotte) de Québec, M. Philippe Portelance de Grondines, ainsi que plusieurs neveux, nièces, cousins et cousines. Pour renseignements: 1-325-2462

SOULARD (Michel)

À Québec, le 12 septembre 1987, à l'âge de 31 ans, est décédé M. Michel Soulard, fils de M. Jacques Soulard et de Dame Irène Gingras, il demeurait à Neuville. La famille recevra les condoléances au funérarium

Roger Benoit & Fils Ltée
227, Père Rhéaume
Neuville

dimanche 13 septembre de 14h à 16h30 et de 19h à 22h, lundi à partir de 15h. Les funérailles auront lieu le lundi 14 septembre 1987 à 17h en l'église de Neuville et de là au crématorium. Il laisse dans le deuil, outre ses parents, son frère: Claude (Fracette Baillargeon), ainsi que plusieurs oncles et tantes, cousins et cousines.

760 FAVEURS OBTENUES

ST-ESPRIT qui m'éclaircis tout, qui illumines tous les chemins pour que je puisse atteindre mon idéal, Toi qui me donnes le don divin de pardonner et d'oublier le mal qu'on me fait et qui, dans tous les instants de ma vie, es avec moi, je veux pendant ce court dialogue Te remercier pour tout et confirmer encore une fois que je ne veux pas me séparer de Toi à jamais, même et malgré n'importe quelle illusion matérielle. Je désire être avec Toi dans la gloire éternelle. Merci de Ta miséricorde envers moi et les miens. La personne devra dire cette prière pendant trois jours de suite. Après les trois jours, la grâce demandée sera obtenue même si elle pouvait paraître difficile. Faire publier aussitôt la grâce obtenue sans dire la demande; au bas, mettre les initiales de la personne exaucée. M.B.

795 MONUMENTS

GRANIT J.D. INC.
1105 ST-VALLIER O. QUÉBEC
(Près du cimetière). 527-9654

THERIAULT & FILS
710, 1ère Avenue, Québec.
524-1561.

797 RETROUVAILLES

ORPHELIN recherche son père. Parrain: Arthur Caron, marraine: Gertrude Bolduc. Naissance: 24 janvier 1947, baptême 26 janvier 1947 à St-Vincent de Paul. Contacter Floribert Langis, 94, rue Ste-Catherine, La Malbaie, G0T 1J0. 1-418-665-2536

Nous compatissons à votre deuil et nous vous offrons nos condoléances

LE SOLEIL

5 millions d'illettrés au Canada

♦TORONTO (AFP) - Cinq millions de Canadiens âgés de 18 ans et plus, soit environ 25 pour 100 du total de la population canadienne, sont illettrés, révèle une étude publiée hier par la chaîne de journaux Southam.

Les personnes « incapables de lire, écrire et calculer de manière fonctionnelle » (définition retenue pour l'enquête) sont par ailleurs plus nombreuses parmi les francophones (29 pour 100) que chez les anglophones (24 pour 100), souligne l'étude effectuée au cours de l'été auprès de 2,398 adultes.

Près de la moitié des Canadiens illettrés sont âgés de 55 ans et plus. Les illettrés, en majorité des hommes (53,5 pour 100 contre 46,5 pour 100 de femmes) sont par ailleurs plus nombreux à l'Est qu'à l'Ouest du Canada. On trouve ainsi 44 pour 100 d'illettrés à Terre-Neuve contre 17 pour 100 seulement en Colombie-Britannique.

Enfin, le Québec et l'Ontario, les deux provinces les plus peuplées du Canada avec respectivement 6,5 et 8,5 millions d'habitants, comptent quant à elles 1,370,000 illettrés (28 pour 100) pour la première et 1,600,000 pour la seconde (24 pour 100).

Qualifiés de « surprenants », les résultats du sondage ont provoqué un « véritable choc » dans les milieux gouvernementaux (fédéral et provincial) et de l'éducation au Canada.●

Le Soleil, Gilles Lafond

60 ans de mariage

M. Lucien Laberge et sa compagne, Lucille, célébraient hier soir, à Saint-Étienne, leur 60e anniversaire de mariage. Les deux jubilaires, âgés respectivement de 81 et 78 ans, ont partagé ces moments émouvants en compagnie de leurs 13 enfants, 25 petits-enfants et 12 arrière-petits-enfants, ainsi que plusieurs amis. Deux autres couples de la paroisse, M. et Mme Eugène Bolduc et M. et Mme Georges Allard, qui ont également franchi récemment le cap des 60 ans de vie commune, ont été honorés un peu plus tard dans la soirée.

Masse au secours de l'amiante

♦THETFORD-MINES (PC) — La publication préliminaire de la réglementation relative à l'étiquetage des produits dangereux sera vraisemblablement retardée jusqu'au 28 septembre.

C'est du moins la demande formulée par le ministre canadien de l'Energie, des Mines et des Ressources et député de Frontenac aux Communes, Marcel Masse, auprès de son homologue de la Consommation et des Corporations, Harvie Andre.

M. Masse a présenté cette requête afin de permettre aux membres de l'Institut de l'amiante de faire valoir leur point de vue au ministre Andre au sujet de cette réglementation qui obligerait les producteurs d'amiante à afficher l'idéogramme de la tête de mort sur tous les emballages.

Cette semaine, le président du conseil d'administration de l'Institut de l'amiante et de la compagnie minière LAB Chrysotile Inc. de la région de Thetford-Mines, Jean Dupéré, n'a pas caché son inquiétude au regard de cette intention qui, selon lui, risque de nuire de façon tangible au marché. M. Dupéré déplorait aussi le fait que l'Institut et l'industrie n'avaient jamais été consultés au sujet de cette réglementation.

Le ministre Masse a indiqué que les mesures proposées doivent être examinées en tenant compte de l'engagement ferme du gouvernement fédéral au sujet de l'utilisation contrôlée de l'amiante en vue d'assurer la sécurité des travailleurs. M. Masse a précisé que toute disposition interdisant l'utilisation des produits de l'amiante sera éliminée des règlements et pratiques des ministères canadiens.

Il a fourni cette information en réponse à des préoccupations au sujet de l'attitude des ministères fédéraux et des sociétés d'Etat qui ne respecteraient pas toujours la position du gouvernement du Canada touchant l'amiante. ●

Cette page est une réalisation du **Service des relations publiques**, Le Soleil, 390, rue St-Vallier est, Québec G1K 7J6, 647-3342.

CHRISTIAN BILODEAU
responsable du Journal en classe

génies en herbe

CHRONIQUE NO 2

SÉRIE 3 HISTOIRE (10 pts par bonne réponse)

Directives: Les questions peuvent porter sur tous les domaines de l'actualité internationale, nationale, culturelle, sportive ou autres qui s'est déroulée depuis les 10 dernières années.
Dans cette série, on publiera des photos de personnes célèbres.

Exemple: En quelle année le pape Jean-Paul II a-t-il visité le Québec et le Canada? **1984**

1. Le plus court mandat de premier ministre du Canada a été celui de John Turner en 1984. Combien de jours a dure ce mandat?
2. Pour quelle équipe de la LNH évolue Brett Hull, le fils du célèbre Bobby Hull?
3. La première femme à siéger à l'OTAN était une Canadienne. Elle fait partie du cabinet fédéral. Quel est son nom?
4. Récipiendaire du prix Albert-Tessier en 1984, ce cinéaste atteint de la maladie d'Alzheimer est mort en 1987. Quel est son nom?
5. Debbie Brill est une athlète olympique canadienne qui se maintient à un haut niveau de compétition depuis plusieurs années. Dans quelle discipline sportive évolue-t-elle?
6. En 1982, la guerre des Malouines éclate. Quels sont les 2 pays impliqués?
7. Fils de premier ministre, il devient premier ministre du Québec en 1985 sans avoir été élu à ce poste. Quels sont ses nom et prénom?
8. Quelle actrice américaine a mérité le titre de meilleure actrice en 1985?
9. Qui a été le prédécesseur de Mikhaïl Gorbatchev à la tête de l'URSS?
10. Nommez le colonel américain devenu célèbre à la suite du scandale de l'Iran Gate?

NOTE: Inscrivez votre résultat pour cette série: _____ /100

Série produite par: **DANIEL BRETON** (vice-président de la Ligue)

SÉRIE 4 LANGUE FRANÇAISE (10 pts par bonne réponse)

Notions préliminaires:
"L'homme exprime généralement ses idées, sentiments, volontés et sensations par la PAROLE, c'est le langage PARLÉ. La PHRASE est un assemblage organisé logiquement et grammaticalement pour exprimer un sens complet; elle est la véritable UNITÉ LINGUISTIQUE.
Le langage ÉCRIT représente les SONS au moyen d'un système de signes ou caractères: LES LETTRES."

Directives: Les questions sont prises dans tous les domaines de la langue française tels: orthographe, syntaxe, conjugaison, lexicologie, morphologie, stylistique, vocabulaire, néologisme, etc...

Exemple: Conjuguez et écrivez le verbe "résoudre" à la 1re personne du singulier de l'imparfait de l'indicatif?
JE RÉSOLVAIS

1. En grammaire française, par quelle appellation nomme-t-on des mots imitatifs reproduisant approximativement certains sons ou bruits?
2. Comment s'appelle une faute contre la lexicologie ou la morphologie consistant à donner à un mot une forme ou un sens non autorisé par le dictionnaire ou la grammaire?
3. Par quelle appellation désigne-t-on l'ensemble de tous les mots qui peuvent se grouper autour d'un radical commun d'où ils ont été tirés par la dérivation ou par la composition?
4. Quel est l'antonyme exact du mot "péjoratif"?
5. À l'aide du mot "queue", trouvez l'expression utilisée pour désigner un objet servant à définir une lime ronde et pointue servant à limer dans les creux?
6. Si l'on nomme "appointements" ou "traitements", la rémunération d'un employé de l'Etat, par quel terme désigne-t-on celle d'une personne de profession libérale?
7. En grammaire française, par quelle appellation nomme-t-on des mots proches l'un de l'autre par leur forme extérieure?
8. Par quel terme est désignée une faute contre les règles de l'accord du verbe ou de l'emploi d'un mode?
9. Écrivez correctement le participe passé du verbe "BÉNIR" dans la phrase: "Je veux qu'une branche _____ orne ma chambre."
10. Parmi les 5 suffixes suivants, lequel signifie "un diminutif?"
"**-issime, -ueux, -ot, -ard, -ais**" _____

NOTE: Inscrivez votre résultat pour cette série: _____ /100

Série produite par: **FERNANDE BUSSIÈRES** (présidente de la Ligue)

RÉPONSES DE LA SÉRIE 1

No 1	1.b; 2.a; 3.c
No 2	1.a; 2.c; 3.b
No 3	1.a; 2.b; 3.c
No 4	1.c; 2.b; 3.a
No 5	1.c; 2.b; 3.a

RÉPONSES DE LA SÉRIE 2

No 1	a cappella	No 6	allô!
No 2	affres	No 7	amoral
No 3	aïkido	No 8	année-lumière
No 4	albumen	No 9	apnée
No 5	aleph	No 10	acnée

NOTE: Votre résultat de la 1re chronique est-il satisfaisant? _____
Vous pouviez obtenir en tout 200 points. Alors!??? _____ /200

Les réponses seront données dans cette chronique la semaine prochaine.
Les thèmes des séries 5 et 6:

BONNE SEMAINE "géniale" À TOUS ET... CONTINUEZ VOS RECHERCHES!

concours de dessin

Fais-nous parvenir ton plus beau dessin et cours la chance de gagner un ensemble de crayons de couleur Laurentien de **Fabercastel**

2 GAGNANTS PAR SEMAINE

Adresse:
CONCOURS DE DESSIN
"Journal en classe"
390, St-Vallier est
Québec, Qué. GIK 7J6

PREMIERS JEUX SCOLAIRES QUÉBÉCOIS DU 22 au 30 AVRIL 1988

RENTRÉE SCOLAIRE STIMULANTE POUR LES ATHLÈTES DU SECONDAIRE ET LA COMMISSION SCOLAIRE BEAUPORT

La rentrée scolaire 1987-1988 est quelque peu différente pour les milliers d'athlètes du secondaire puisqu'un nouveau défi les attend. Pour la première fois, ces jeunes étudiants pourront en effet participer à un championnat à l'échelle provinciale dans le cadre des premiers Jeux scolaires québécois organisés conjointement par la Commission scolaire Beauport, la Fédération du sport scolaire et la Fédération des producteurs de lait du Québec.

Les gymnases, piscines et arénas des quatorze régions concernées par ces Jeux seront donc très fréquentés au cours des prochains mois par ces quelque 3 900 jeunes athlètes qui s'inscriront, du 22 au 26 avril 1988, aux compétitions du bloc 1 (badminton, basketball, gymnastique, natation et hockey 1 et 2) et du 26 au 30 avril 1988, aux compétitions du bloc 2 (haltérophilie et hockey 3, 4, 5).

Pour la Commission scolaire Beauport, la rentrée scolaire est tout aussi stimulante puisqu'elle a été mandatée, en janvier dernier, par la Fédération québécoise du sport scolaire pour mettre sur pied ces premiers Jeux scolaires québécois dont la périodicité a été fixée à tous les deux ans.

Depuis cette date, la Commission scolaire Beauport a désigné un coordonnateur, M. Pierre Blouin, et cinq responsables de comités pour la préparation et la bonne marche de l'événement. Un comité de promotion composé de plusieurs personnalités, pour ne citer que l'ex-recteur de l'Université Laval, M. Jean-Guy Paquet, a par ailleurs été créé et ce, afin d'assurer la visibilité des Jeux et réaliser des activités de financement.

Au cours de la dernière année scolaire, la commission scolaire a aussi, en collaboration avec Crayons de Soleil, lancé un concours de logo des Jeux scolaires 88. Parmi les 200 dessins transmis, c'est celui de Julie Cantin, 14 ans, de la polyvalente Samuel-de-Champlain de Beauport, qui a été retenu.

Bénévoles et commanditaires recherchés

À quelques mois de cet événement provincial, le comité organisateur est à la recherche de bénévoles qui seront éventuellement invités à suivre des sessions d'information et de formation.

Les adultes intéressés à agir comme hôte ou hôtesse, à voir à la sécurité des lieux ou à s'impliquer dans le comité de leur choix, peuvent dès maintenant rejoindre le coordonnateur général, M. Pierre Blouin, en composant le 664-2111. Quant aux jeunes qui aimeraient décorer les lieux de compétition, animer les sites, compiler les résultats ou distribuer le courrier, ils doivent aussi rejoindre M. Blouin.

La Commission scolaire Beauport est aussi à la recherche de commanditaires pour financer une activité, rendre gratuitement certains services, prêter de l'équipement, etc.

Participation du primaire

Si les compétitions sportives entre les athlètes du secondaire du Québec demeurent le volet fondamental de ces Jeux, deux autres volets mettront en évidence les jeunes du primaire de la région de Québec mais surtout de la Commission scolaire Beauport, à savoir un volet participatif pour les élèves du deuxième cycle et un volet démonstratif et spectacles d'animation pour les élèves du premier cycle.

Comme on peut le constater, la programmation sera très diversifiée et permettra aux jeunes du secondaire comme du primaire de performer, se faire valoir et, en définitive, fraterniser.

Le coin du camelot

7 CAMELOTS DU SOLEIL EN EUROPE

Les joueurs qui composent l'équipe de hockey Bantam C - 4-Bourgeois de Ste-Foy, vivent actuellement une expérience fort intéressante et enrichissante. Partis de Québec le 31 août, ils seront de retour le 13 septembre après avoir joué dix parties de hockey contre leurs petits cousins de Genève (3 parties), Colmar (1 partie), Rouyn (4 parties) et Paris (2 parties).

Ces jeunes, secondés de leurs parents et leurs instructeurs, ont recueilli tous les fonds nécessaires à ce voyage grâce à diverses activités.

Parmi ce groupe, sept camelots du Soleil. Ils nous feront part de leur expérience dès leur retour! BRAVO!

Nous te rappelons que le prix du journal a été majoré. N'oublie pas de consulter ta documentation ou ton guide afin de percevoir le nouveau tarif.

Bientôt débutera un concours pour les camelots. Surveille la documentation à cet effet.

Atelier de...

Notre ami du **"Journal en classe"** n'a pas encore de nom. Nous t'invitons à nous faire parvenir tes suggestions. Trouve-lui un nom intéssant, original ou amusant...nous comptons sur toi!

Écris-nous à: ***"Le Journal en classe", Le Soleil, 390, rue St-Vallier est, Québec GIK 7J6.***

UNE CHASSE AUX TRÉSORS POUR ENRICHIR TON COURS DE SCIENCES

Bonjour les amis du primaire et du secondaire! Aujourd'hui, je vous propose une "chasse aux trésors" qui vous permettra de vous familiariser avec les différents éléments reliés au secteur des sciences et des techniques. Ceci sera pour toi une excellente façon de faire connaissance avec le Journal tout en constatant la présence d'informations scientifiques ou techniques dans le Soleil. Tu dois noter l'emplacement dans le Journal des éléments que tu as trouvés. Il s'agit pour toi de les encercler avec un stylo feutre ou de les découper et les coller sur une feuille ou un grand carton.

Cette activité peut se réaliser seul ou en équipe. Voici un exemple: Trouve dans le Journal le plus d'éléments possible en 20 minutes. L'équipe qui en trouve le plus est déclarée gagnante.

Le nombre d'éléments que tu as trouvés peut varier (entre 5 et 10 éléments). * une machine simple * un animal sauvage du Québec * une nouvelle qui aura un effet sur notre environnement * un terme météorologique * un objet qui produit un son * une forme de pollution * une activité de loisir scientifique * un instrument de mesure * un objet qui fonctionne à l'aide d'une pile * une caractéristique de la nature dans leur région * un mot scientifique qui commence par la lette "M" (ou une autre lettre) * une invention importante pour l'avenir * un exemple de conservation * une odeur agréable d'origine naturelle * la ville qui connaît aujourd'hui la température la plus élevée * un exemple d'érosion * une personnalité du domaine scientifique * une preuve que l'homme peut nuire à la nature ou à l'univers.

À la découverte de nos amis amérindiens

Participez au concours!

CONCOURS "JOURNAL EN CLASSE"

À LA DÉCOUVERTE DE NOS AMIS AMÉRINDIENS

SÉJOURNEZ À LA RÉSERVE DE POINTE-BLEUE

les 11, 12 et 13 décembre 1987

Une expérience unique! Inoubliable!

au cours de laquelle vous aurez l'occasion de découvrir les moeurs et coutumes des Amérindiens.

À la suite de cette expérience, les gagnants devront réaliser un reportage écrit et photographique de leur séjour, lequel sera publié dans la page "Le journal en classe" du quotidien Le Soleil.

De plus, ils participeront à la réalisation d'une émission de télévision présentée par Vidéotron, télévision communautaire, canal 9, et Le Soleil.

Un prix d'une VALEUR TOTALE DE 3 000$

Ce prix comprend:

- Le transport aller-retour par mini-bus de Québec, tous les repas, 2 nuits d'hébergement, plus les activités organisées à Pointe-Bleue et sur le territoire de chasse des Amérindiens.
- Tout l'équipement nécessaire pour réaliser votre reportage écrit et photographique (appareil photo, films, crayons, bloc-note Le Soleil).
- Les conseils d'un as reporter du Soleil et d'un expert photographe, avant le départ.
- Un bon d'achat en vêtements pour les fins du voyage, une valeur de 400$ par élève, gracieuseté du magasin Clément, bientôt à Place Fleur de Lys.

COMMENT PARTICIPER:

Demandez à votre professeur de découper le bon de participation publié dans cette page du 6 septembre au 25 octobre 1987.

Faites parvenir vos participations avant le 30 octobre 1987, à l'adresse suivante:

CONCOURS
"À LA DÉCOUVERTE DE NOS AMIS AMÉRINDIENS"
JOURNAL EN CLASSE
LE SOLEIL
390, rue St-Vallier est
Québec, Qué. G1K 7J6

COMBIEN DE GAGNANTS?

3 PERSONNES, dont 1 professeur et 2 de ses élèves, qu'il choisira soit par tirage au sort ou de toute autre façon qu'il jugera équitable.

QUI PEUT PARTICIPER:

Tous les enseignants abonnés au "Journal en classe", des niveaux 5e élémentaire au 5e secondaire.

COMMENT VOUS ABONNER:

- Vous procurer le Guide du maître, vendu au Soleil au coût de 13,95$

OU

- Acheter 50 exemplaires du journal à moitié prix (18¢), livrables à votre école en tout ou en partie durant l'année scolaire.

NOM .....

ÉCOLE .....

VILLE .....

CODE POSTAL .....

TÉLÉPHONE .....

Je suis abonné(e) au journal en classe **OUI** ☐ **NON** ☐

Si non, faites-moi parvenir:
Le guide du maître à 13,95$ ..... ☐
OU
50 exemplaires du Soleil ..... ☐

POLICE AMÉRINDIENNE

Vidéotron ltée
Télévision communautaire (9)

Clément
Bientôt à Place Fleur de Lys

LE SOLEIL