

VOTRE FOYER



cahier spécial
le nouvelliste

LA VRAIE PLACE

POUR ÊTRE BIEN MEUBLÉ ET BIEN CONSEILLÉ

LES AMEUBLEMENTS TRIFLUVIENS

**EXCELLENTE SÉLECTION
POUR VOTRE FOYER**

Les Meubles JPM **Gervais**
meubles furniture inc.

- de beaux meubles
- de belles lignes
- de la belle qualité
- de bons prix



Que ce soit pour
une bibliothèque,
une table, une console,
un mobilier de chambre
ou de salle à manger, de style moderne,

nous l'avons...

Gervais
meubles furniture inc.



L'ÉQUIPE QUI A
« À CŒUR »
DE BIEN VOUS SERVIR

L'ÉQUIPE DES FRÈRES HAMEL

**AMEUBLEMENTS
TRIFLUVIENS**

LIVRAISON
SERVICE GARANTI
MISE DE CÔTÉ
TERMES DE CRÉDIT
PLUS DE 33 ANNÉES
D'EXPÉRIENCE

2029,
ST-FRANCOIS-XAVIER
TROIS-RIVIERES
TEL.: 375-4818

La cuisine:

Une pièce d'une importance capitale

La décoration des cuisines a beaucoup évolué au cours des dernières années. Tout en conservant certaines caractéristiques qui faisaient de la cuisine d'autrefois un lieu de rencontre chaleureux, la cuisine moderne a acquis certains éléments pratiques et esthétiques.

Et cet heureux mélange en fait souvent une des pièces les plus charmantes de la maison.

Les cuisines revêtent tout à coup une importance extraordinaire, déclare Jim Sprague, président de Cuisines Laurentide. La cuisine moderne est devenue une des pièces de la maison qu'on aime faire visiter, et ce phénomène a donné naissance à une nouvelle industrie.

Les consommateurs, dit Jim Sprague, veulent avoir une pièce

agréable où ils peuvent faire la cuisine, manger, travailler, et aussi recevoir des amis. Les cuisines d'aujourd'hui sont devenues de véritables salles familiales, destinées à de multiples usages.

Il est toujours agréable d'avoir à rénover une cuisine, car elle ne doit pas nécessairement ressembler au reste de la maison, souligne M. Sprague.

On considère la cuisine comme une pièce tout à fait à part dit-il. Vous pouvez avoir une maison très traditionnelle avec une cuisine contemporaine. Et c'est très joli.

Lynda Young, conceptrice pour les Cuisines Nouveau Monde à Toronto, est aussi de cet avis.

Nos clients aiment les cuisines modernes, et celles-ci s'intègrent à

n'importe quel genre de maison, dit-elle.

Le choix des couleurs est une question de goût, selon elle. La compagnie pour laquelle elle travaille a décoré des cuisines de toutes les couleurs imaginables, entre autres en mauve, en rose et en noir.

Mais le blanc, le gris et l'amande sont toujours très demandés.

Le blanc est populaire parce qu'il se marie bien à toutes les couleurs, et qu'il fait moderne et propre, souligne Jim Sprague.

Le bois est aussi de plus en plus en demande parce qu'il confère de la chaleur à la pièce, ajoute-t-il. On choisit de préférence le bois naturel: le pin, par exemple.

Les appareils ménagers suivent la mode. On les retrouve encastrés dans des meubles semblables ou contrastants, souvent assortis aux armoires.

L'îlot de travail, qu'on retrouve souvent au centre de la pièce, contribue à rendre encore plus fonctionnelle la cuisine moderne.

Dans certaines pièces, on trouve aussi une table de travail destinée aux livres de recettes et à diverses tâches domestiques.

Comme les gens passent de plus en plus de temps dans la cuisine, celle-ci doit être la plus fonctionnelle possible, dit Jim Sprague. Et même dans les grandes cuisines, l'espace demeure une préoccupation constante.

Il existe toutefois plusieurs solutions à ce problème.

Les fours à micro-ondes et les cafetières intégrés aux armoires permettent de libérer les plans de travail. Il est possible de fabriquer une remise- pour le grille-pain, le

robot culinaire ou tout autre appareil du genre- et de la fixer entre le comptoir et les armoires. Les étagères tournantes permettent d'utiliser les armoires de coin. Et les tiroirs s'avèrent souvent plus utiles que les tablettes pour ranger certains articles- les ustensiles, par exemple.

La décoration d'une cuisine constitue un investissement important, et Jim Sprague croit que cet investissement devrait s'avérer rentable pour une période d'au moins 10 ans.

Il est souvent déprimant de comparer les cuisines de rêve des revues de décoration à sa propre cuisine- qui est parfois de la grandeur d'un mouchoir de poche.

Jim Sprague a quelques conseils

en réserve pour ceux qui possèdent de minuscules cuisines sans fenêtre- comme on en voit souvent dans les appartements. -Choisissez de couleurs claires et des éléments de décoration sans fioriture. Vous pourrez toujours utiliser les couleurs vives ou sombres que vous aimez pour ajouter une note contrastante ici et là.

-Achetez des appareils ménagers d'une grosseur raisonnable. Si vous les encastrerez, cela donnera de l'unité à la pièce.

-Assurez-vous que la pièce est très bien éclairée. Un éclairage incandescent est préférable à des tubes fluorescents car il produit une lumière plus naturelle, ce qui constitue un avantage dans une cuisine sans fenêtre.



DÉCHAUMEUSES - ROTOCULTEURS AÉRATEURS - TONDEUSES

Laveuses à tapis
Échafaudages
Fendeuses à bois
Marteaux à béton
Scies à béton
Décolleuses de tapis

**CENTRE
LOCA-TOUT**
2215, BELLEFEUILLE
TROIS-RIVIÈRES
372-0366
LOCATION D'OUTILS

Décolleuses de papier peint
Plaques vibrantes
Sableuses à planchers
Boîtes à ongles
Génératrices

Fusil à peindre, tarières à essence, scies à chaîne, fichoirs, cloueuses de planchers à air, scies passe-partout, ponceuses, débroussailleuses, autres...

Béton, transits, coupe céramique, fusils à béton, malaxeurs, 1/2 c.v.

AUCUN
COMPTANT AVANT
SEPTEMBRE 1987
LE "BON AIR"
TOTAL

Condensateur
en aluminium

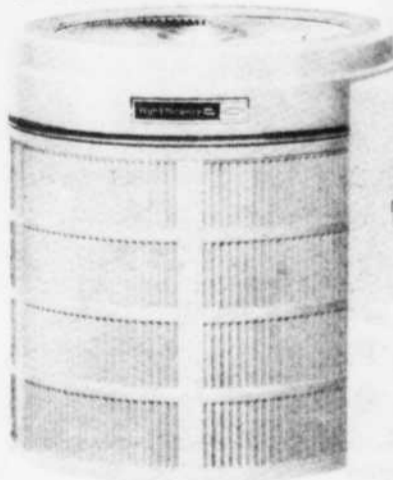

CONSULTEZ-NOUS
MAINTENANT

Carrier

LA
THERMO-
POMPE
LE CONFORT TOTAL

FOURNAISE
ÉLECTRIQUE
COMPRESSEUR
INTÉRIEUR

LA THERMOPOMPE

Carrier, modèle 3 morceaux, la plus efficace sur le marché, jouit d'une durée de vie plus longue avec son compresseur intérieur.

Pour plus de renseignements, communiquez avec votre spécialiste

Carrier

ar

aubin réfrigération inc.

2825 Girard (parc industriel no 1)
Trois-Rivières — (819) 379-9292

NOUVELLE ADRESSE DÈS LE 18 MAI 1987

1001, boul. des Forges



Alain Boisvert, C.d'A.Ass.
Roger Drainville, C.d'A. Ass.
René Giguère, C.d'A. Ass.

373-3410

ASSURANCES GÉNÉRALES
AUTOS - RÉSIDENCES - COMMERCE - VIE

ASSURANCES DRAINVILLE, BOISVERT, ASS. INC.

1100, Royale, Trois-Rivières G9A 5G1

Les chaînes sonores:

Du gramophone au rayon laser

Encore récemment, vous auriez pu posséder une chaîne sonore aussi volumineuse que le sofa de votre salon, aussi élégante qu'une crèche destinée à recevoir de la porcelaine, et encastrée dans une quantité de bois égale à celle de votre table de salle à manger.

La qualité sonore était presque secondaire à ce moment-là.

Aujourd'hui, ce meuble à fière

allure est devenu un véritable objet d'antiquité. Une génération de chaînes sonores sophistiquées, portatives, puissantes et fabriquées en acier lui a succédé. De nos jours, il faut presque avoir fait des études en sciences pour être en mesure de suivre les innovations qui se succèdent à un rythme accéléré. La technologie du laser et de l'infrarouge, de même que des matériaux

de l'ère spatiale tels que le bioxyde de chrome et l'acrylique contribuent maintenant à reproduire le son pour nos oreilles charmées.

Il y a à peine dix ans, les cassettes quatre-pistes n'étaient que des accessoires coûteux offrant un rendement médiocre. Personne ne croyait qu'elles détrôneraient un jour les cassettes huit-pistes, et qu'elles en viendraient même à me-

nacer la suprématie des tourne-disques. Il se vend actuellement plus de magnétophones que de tables tournantes.

Les cassettes pré-enregistrées accaparent actuellement plus de la moitié de l'industrie du disque, et ceci ne tient pas compte des ventes colossales de cassettes vierges.

Le tout-puissant huit-pistes, quant à lui, n'occupe plus qu'un

pour cent de tout le marché et disparaît de plus en plus.

La dernière innovation dans le domaine constitue probablement le progrès le plus spectaculaire depuis l'avènement de la stéréophonie. Il s'agit du lecteur de disques compacts qui au Canada, est en voie de devenir une menace sérieuse pour le tourne-disques.

A l'heure actuelle, nous vendons plus de lecteurs de disques compacts que de tables tournantes, révèle Mark Labonté de Radio Wackid, un important magasin d'appareils électroniques à Ottawa. Les prix ont baissé depuis l'année dernière, et les gens se rendent compte de plus en plus des nombreux avantages du lecteur de disques compacts.

Au nombre de ces avantages, on retrouve un son d'une clarté extraordinaire, dépourvu des chuintements fréquents que l'on retrouve sur les cassettes, ou des bruits causés par les rayures sur un microsillon, ainsi qu'un choix musical toujours croissant. Vous avez l'impression d'être assis au parterre pour entendre l'orchestre symphonique, ou d'avoir obtenu un siège de choix au concert du groupe rock de l'heure.

En terme de son, les lecteurs de disques compacts sont inégalables, affirme George Michaels de la boutique The Stereo People à Edmonton. Je suis littéralement ébloui.

Le prix des lecteurs de disques compacts a diminué considérablement. On peut s'en procurer pour \$400-\$450 presque partout au Canada. Les spécialistes de l'industrie du disque prédisent que d'ici la fin de la décennie, les lecteurs de disques compacts auront éclipsé les microsillons, même si peu d'entre eux croient que les disques de 12 pouces disparaîtront.

Malheureusement, le prix des disques compacts ne baisse pas vite. Seules quelques compagnies fabriquent ces disques et comme la demande est très forte et le stock réduit, les prix restent élevés. On paie en moyenne de \$15 à \$25 pour un disque compact, alors qu'il en coûte \$10 pour un microsillon. Cependant, on s'attend à une baisse prochaine des prix, puisque cinq autres fabriques devraient s'ajouter sous peu aux deux fabriques canadiennes déjà existantes.

Dans les années 1970, les consommateurs sont devenus plus sophistiqués et ils ont commencé à acheter séparément les divers éléments de leurs chaînes sonores, les assemblant pièce par pièce: amplificateur, table tournante, haut-parleurs, synthétiseur, magnétophone. Il y avait à cela deux raisons: plusieurs fabricants n'obtenaient pas une qualité égale dans toutes les pièces fabriquées, et les achats pièce par pièce permettaient parfois de dénicher plus d'une aubaine.

C'est maintenant le contraire qui se produit, selon Mark Labonté. Depuis environ un an, le consommateur choisit de plus en plus une chaîne tout d'une pièce. Les compagnies excellent maintenant dans plusieurs domaines, dit-il, et comme nous vendons plusieurs pièces, nous pouvons nous permettre d'offrir de meilleurs prix.



**SUPER LATEX
SEMI-BRILLANT
BLANC**

21⁹⁹\$

22⁹⁹\$

**SUPER ALKYDE
FINI PERLÉ
BLANC**



**SUPER LATEX
MAT
BLANC**

21⁹⁹\$

**MAURICE
BERNIER inc.**

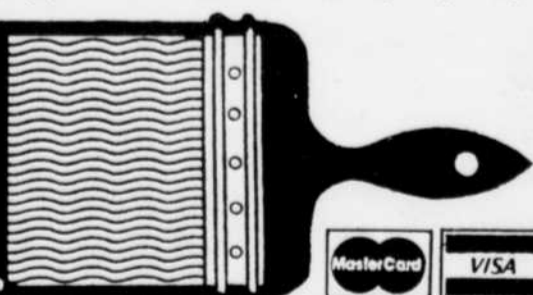

455, 4e RUE,
SHAWINIGAN
TEL: 536-4622

1, PLAZA
DE LA MAURICIE,
SHAWINIGAN
TEL: 539-6343

1606, RUE
NOTRE-DAME,
TROIS-RIVIERES
TEL: 375-1234

1374, BOUL.
DES RECOLLETS
TROIS-RIVIERES
TEL: 374-6777

DES HABITUDES EN CONSTANTE ÉVOLUTION

MONTREAL (PC) — Il y a dix ans, à peine, la pièce considérée comme la plus importante de la maison était la cuisine. Et les constructeurs de maisons nous en mettaient plein la vue. Aujourd'hui, c'est la salle de bain qui est en vedette. Elle est souvent très luxueuse et aussi grande que la chambre à coucher.

Voilà une des observations mises en évidence récemment, à Montréal, lors du premier colloque de réflexion sur l'avenir de l'habitation au Québec, une réunion organisée par la Chambre de commerce de Montréal et à laquelle ont participé 150 intervenants.

L'objectif de la rencontre avait notamment pour but d'identifier les acheteurs de logements dans les années 1990 et d'établir leur besoins.

Selon Jacques Saint-Pierre, un des responsables du Comité habitation à la Chambre de commerce, les habitudes de consommation en matière de logement changent rapidement. La hausse considérable des gens divorcés, de célibataires et de familles monoparentales par exemple, ont favorisé l'achat de condominiums et la copropriété. Cette situation explique en partie la vogue des condominiums qui représentaient 7,000 des 60,000 logements construits au Québec en 1986.

Pour leur part les gens âgés veulent eux aussi des logements qui leur conviennent, plutôt que chercher refuge dans les centres d'accueil ou dans les foyers spécialisés.

On constate par ailleurs que mal-

gré la dénatalité du Québec, le nombre d'immeuble mis en chantier augmente sans cesse. On compte actuellement 2.2 millions de logements pour les 6.5 millions de personnes que compte la province.

Là encore, la situation s'explique par les changements d'habitudes de vie de la société, et par le fait que depuis 10 ans, 70 p. cent des femmes actives ont un emploi. Cet apport économique compte pour beau-

coup dans l'évolution de la construction immobilière.

C'est aussi le fait que la femme passe moins de temps à la maison, et la cuisine, que cette pièce est devenue moins importante. Les deux conjoints travaillent tous les deux et la salle de bain, qui compte de plus en plus d'éléments (bain tourbillon, bidet, etc), est devenue un important lieu de repos.

Par ailleurs, les logements sont de plus en plus luxueux même s'ils sont souvent plus petits. Les gens qui ont fini d'élever leurs enfants

investissent aussi davantage sur leur logement.

Autre constatation, les clients à la recherche d'un logement accordent une importance plus considérable que jamais à l'environnement où est situé leur future résidence ainsi qu'aux services de toutes nature qui sont disponibles à proximité, tels les transports en commun, des lieux de loisirs culturels ou autres. Ce qui explique d'ailleurs que de plus en plus de grands immeubles à appartements offrent une foule de services intégrés.



UN CADEAU APPRÉCIÉ



TÉLÉCOULEUR
20 po

379\$

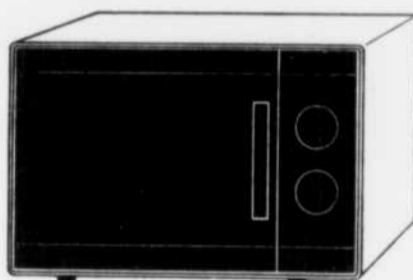

**FOUR
MICRO-ONDES**

199\$

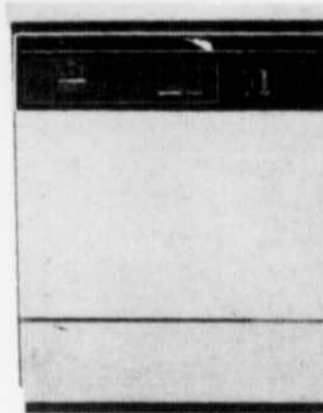

**LAVE-
VAISSELLE**
Blanc ou amande

459\$

Les modifications à la SCHL: **Des réactions**

OTTAWA (PC) — C'est surtout à l'extérieur de Toronto que les modifications apportées par le gouvernement fédéral à l'assurance hypothécaire de la Société canadienne d'hypothèques et de logement auront les répercussions les plus importantes, affirment les spécialistes du commerce immobilier.

Les nouvelles règles annoncées dernièrement seront surtout bien accueillies à l'extérieur du corridor de Winnipeg à Québec, a déclaré M. Norm Godfrey, président de l'Association canadienne des fabricants d'habitations.

Plusieurs municipalités pourront avoir des programmes de construction d'habitations adéquats grâce à ces nouvelles mesures, a ajouté M. Godfrey, qui est également vice-président de Yorkwood Developments, de Toronto.

Contracteurs, agents immobiliers et sociétés de prêts sont tous du même avis: le programme annoncé par le ministre de l'Habitation, M. Stewart McInnes, aidera bien peu le marché de l'habitation à Toronto.

Plus de gens intéressés pourront acquérir une maison, a pour sa part noté M. Richard Hardy, président de First Crescent Capital, négociateur de prêts hypothécaires.

Le plus vaste choix de

La-Z-Boy
Canada Limited



379\$

**CHAISE
SUR BILLES**

75\$



CLÉMENT BOISVERT MEUBLES

550, rue Whitehead, Trois-Rivières
(en arrière de la Wabasso)

378-4055



Un coin charmant:

Le patio et sa verdure

(S.O.P.) L'aménagement extérieure de notre propriété est, en quelque sorte, une extension de notre demeure, un prolongement de notre salon, la pièce en plein air.

Puisque la famille et les amis s'y réunissent pour se délasser et s'amuser, cela signifie que vous aménagez cet emplacement de façon à le rendre le plus attrayant possible, par un choix judicieux de plantes et leur disposition artistique pour en souligner les qualités.

Que le patio ou terrasse soit ouvert d'un seul côté ou de deux et même trois côtés, il importe qu'il contienne au moins un coin à l'a-

bri où l'on peut s'installer confortablement lorsque le temps est frais, au printemps et à l'automne. Il est plus important encore de prévoir suffisamment d'ombre pour se reposer du soleil intense des jours d'été.

BIEN CHOISIR LES ARBRES

Quels sont les meilleurs arbres pour l'ombre? Il en existe plusieurs. Lorsque vous ferez vos plantations ce printemps, profitez-en, c'est sans doute pour vous le moment tant attendu de planter votre arbre favori qui projettera son ombre sur la surface pavée du patio. Bien que les arbres à croissance rapide donnent de l'ombre rapi-

dement, il faut souligner qu'ils sont de courte durée et résistent mal aux tempêtes. Aussi est-il indispensable de ne pas courir de risques inutiles et d'arrêter son choix sur les érables, chênes, tilleuls, etc., de préférence. Cependant, si le patio est plutôt restreint, vous trouverez plus avantageux d'y planter des arbres d'ombre plus petits.

En plus d'un minimum d'ombre, chaque pation sera grandement enjolivé par l'installation d'arbres à fleurs qu'il sera agréable d'admirer d'une fenêtre de la maison lorsque la température extérieure est maussade en été.

Dans cette catégorie se trouvent, entre au-

tres, les magnoliers, cercidiphylles du Japon, pommiers d'ornement, cerisiers de l'Amour Cherry, cornouillers, senelliers, etc.

Il faut aussi penser à la variété de texture du feuillage des plantes. Les conifères sont parmi les plantes indispensables dans l'installation d'un patio. En plus d'en planter un ou deux de grande taille, pour l'ombre, les petits conifères disposés aux coins ou à d'autres points stratégiques maintiendront une belle couleur verte durant toute l'année. Les ifs, dressés ou rampants, les genévriers et les pins nains peuvent se combiner avec les rhododendrons, par exemple. Mieux que n'importe quel endroit de

vos propriétés, le patio vous fournit l'occasion de faire ressortir la valeur, le charme, les qualités intrinsèques de chaque plante. Ainsi, sur le mur de la maison vous pouvez dresser un arbre en espalier, soit un pommier ou poirier, ou encore un arbuste à fleurs, comme la forsythie.

DES PLATES-BANDES

Pour rompre la monotonie de la superficie pavée, pourquoi ne pas ajouter des plates-bandes surélevées près de la maison.

Elles peuvent être ornées continuellement de belles fleurs durant toute la saison, en commençant par des bulbes au printemps, des

annuelles en été et des chrysanthèmes à l'automne. C'est un site incomparable pour mettre en valeur les petits bulbes rustiques, tels les perce-neige, puschkinia, scilles, héliobores et chinodoxies, dès le début du printemps.

Vous pouvez également cultiver des plantes à fleurs, telles des pensées, jacinthes ou tulipes naines, au printemps, suivies, par la suite, des pétunias nains et d'autres annuelles, s'il y a suffisamment de soleil. Si l'endroit est ombragé ou partiellement ombragé, cultivez plutôt des caladiums, ainsi que des bégonias tubéreux.

ÉVITER

L'EXAGÉRATION

Dans certains cas, disons quand on désire plus d'intimité ou si vous voulez donner l'impression que le patio n'est somme toute qu'une pièce de la maison, vous pouvez placer une clôture tout autour ou seulement à une extrémité du patio. Les clématites ou les rosiers grimpants sont un idéal. Toutefois, installez, à l'avant, des rosiers hybrides de thé et des rosiers floribundas pour avoir des roses bien colorées et odoriférantes.

Quelles que soient vos plantations, évitez l'exagération. Gardez à votre patio une impression de simplicité de fraîcheur, de distinction, qui sont le reflet de votre personnalité.



Nous sommes passé maître dans l'art de la fabrication des portes et fenêtres.

FENÊTRE EN BAIE

Disponible avec différents types de verre



Gaston Brouillette INC

FABRICANT DE PORTES ET FENÊTRES
91, des Oblats, Cap-de-la-Madeleine, Qc. Tél.: (819) 375-1131



SERVICE APRES VENTE INÉGALE



FONDÉ EN 1975

gouttières R. Léveillé INC.

LE VRAI SPÉCIALISTE DE LA GOUTTIÈRE EN MAURICIE

PLUSIEURS CHERCHENT DES PRIX, D'AUTRES LA QUALITÉ

PLUS ACTIFS QUE JAMAIS!

- NOUS NE POSONS QUE L'ALUMINIUM REYNOLDS 1RE QUALITÉ ÉMAIL CUIT ET SANS JOINTS (CHOIX DE COULEURS)
- VENTILATION EXCLUSIVE EMPÊCHANT L'HUMIDITÉ D'ATTAQUER LE BOIS
- FAITES-LE FAIRE SUR MESURE, PAR NOS EXPERTS.
- 5 CONSEILLERS À VOTRE SERVICE



ROBERT LEVEILLÉ
VICE-PRES.
Fondateur
Plus de 25 ans d'expérience
À votre service



MARIO LEVEILLÉ
PRES.
Plus de 13 ans d'expérience
en installation

GARANTIE 5 ANS SUR L'INSTALLATION, 25 ANS SUR LE MATÉRIEL

RÉSIDENCE
COMMERCÉ
INDUSTRIE

PERMIS DES ENTREPRENEURS EN CONSTRUCTION



SERVICE APRES VENTE!

ESTIMATIONS GRATUITES À DOMICILE
MARQUE DE COMMERCÉ DÉPOSÉE 428246

1700, BOUCHARD TROIS-RIVIÈRES
ROBERT LEVEILLÉ 376-1568

379-1376

INSTALLATION ET SERVICE PARTOUT EN MAURICIE ET RIVE SUD



REJEAN ABRAN
propriétaire

**POUR UN APPAREIL ÉLECTRO-
MÉNAGER DIGNE DE VOUS ET DE
VOTRE FOYER...CHOISISSEZ UN APPAREIL SIGNÉ**



DANIEL ABRAN

Admiral

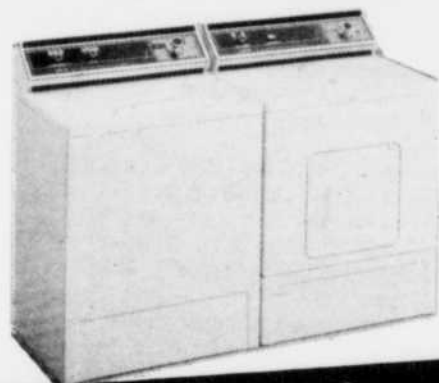

**Profitez de nos spéciaux: FOURS MICRO-ONDES -
CUISINIÈRES ÉLECTRIQUES - RÉFRIGÉRATEURS -
LAVEUSES - SÈCHEUSES.**



CHAMPIONS

**TOUJOURS
MIEUX!**

**REJEAN
ABRAN
MEUBLES**

Livraison (dans un rayon de 100 milles)

Plan mise de côté  701, 4e Rue, GRAND-MÈRE - 538-2633

L'assurance maison: une nécessité!

Un dessin humoristique tiré d'une revue destinée aux consommateurs est on ne peut plus éloquent: la moitié d'une maison est en feu pendant que l'autre partie fait explosion. Des torrents d'eau jaillissent des fenêtres et des portes et dans un coin de l'illustration, un tout petit voleur quitte furtivement les lieux en emportant un téléviseur. Quant à l'infortuné propriétaire, qui a été propulsé hors de son domicile, il murmure en s'élevant dans les airs: Voyons un peu...ma police d'assurance est-elle encore valide?

Voilà une très bonne question. En 1984, les compagnies d'assurance canadiennes ont répondu à 307.000 réclamations faites par des propriétaires de maisons privées, versant ainsi plus de \$450 millions aux détenteurs de polices d'assurance dont la résidence avait été endommagée ou détruite, ou avait fait l'objet d'une effraction. 3,2 millions de Canadiens détiennent actuellement une police d'assurance.

Comme les propriétaires, les locataires peuvent aussi bénéficier d'une police d'assurance. L'assurance protégeant le locataire comprend essentiellement les mêmes clauses que celle qui est destinée au propriétaire, sauf le bâtiment, dont la responsabilité appartient au propriétaire.

La plupart des polices d'assurance protègent contre les risques les plus courants-incendie, inondation, tempêtes, choc d'un véhicule, vandalisme, cambriolage et responsabilité personnelle mais il existe d'innombrables variantes.

EVALUATION DE LA PROPRIÉTÉ

Votre maison est évaluée non pas sur sa valeur marchande (incluant le terrain) mais sur sa superstructure, c'est-à-dire la partie périssable qui en cas de désastre, devrait être reconstruite. Sa valeur est établie selon le type de superstructure -brique, bois, etc-et selon ce qu'il en coûterait actuellement pour la reconstruire. Idéalement, l'évaluation devrait être faite par un évaluateur qualifié. Le Bureau d'Assurance du Canada (BAC) a également publié un Guide pratique de l'évaluation des maisons. Ce guide est disponible au BAC et chez plusieurs courtiers d'assurance.

Un porte-parole du BAC souligne que tous les biens personnels-meubles, appareils électriques, vêtements, équipement de sport, objets de valeur devraient être minutieusement inventoriés par catégorie, puis évalués selon leur coût actuel de remplacement.

Selon Bob Collings, officier de liaison pour les consommateurs au BAC, la plupart des gens n'ont aucune idée de la valeur réelle de leurs biens personnels jusqu'à ce qu'ils se livrent à un inventaire détaillé. J'ai vu des gens venir me dire: Savez-vous, je ne m'étais jamais rendu compte que je possédais autant de choses, dit-il.

SOUS-ASSURANCE

Une assurance insuffisante signifie que si votre maison est une perte totale, vous n'obtiendrez pas une indemnité égale à son plein coût de remplacement. Si vous subissez une perte partielle de vos biens person-

nels, ou certains dommages, vous ne recevrez qu'un pourcentage de leur valeur. Selon M. Collings, ce pourcentage est établi selon le rapport de ce que (l'assurance) vous possédez et de celle que vous auriez dû avoir. La plupart des compagnies d'assurance offrent une protection complète contre les pertes partielles si votre propriété est assurée à 80 pour cent de sa valeur totale. Ce qui veut dire que si votre maison de \$100.000 n'est assurée que pour \$60.000, toute réclamation partielle sera remboursée aux trois quarts de sa valeur totale (selon le même rapport de \$60.000 à \$80.000). Sur une perte de \$20.000, votre indemnité sera de \$15.000.

PROTECTION CONTRE L'INFLATION

Cette assurance vise à vous protéger contre les méfaits de l'inflation. Elle est établie d'après les fluctuations de l'Indice des prix concernant la construction résidentielle, et fait partie de la plupart des polices destinées aux propriétaires. Le consommateur a toutefois le droit de la refuser s'il croit être trop assuré parce que la valeur actuelle de sa propriété ne suit pas l'Indice des prix.

La police d'assurance anti-inflation augmente automatiquement votre protection-et vos primes- tous les ans, ou au moment où le contrat subit une modification.

VALEUR DE REMPLACEMENT

La police d'assurance moyenne protège la valeur comptant approximative de vos biens au moment de leur perte. Mais ce montant ne

représente pas nécessairement ce qu'il vous en coûterait pour les remplacer, car la compagnie d'assurance tiendra compte de leur dépréciation. Si vous assurez vos biens pour leur pleine valeur de remplacement, vous paierez une prime plus élevée. De plus, tout objet assuré pour sa valeur de remplacement doit être remplacé. La demande de remboursement comptant sera établie en tenant compte de la dépréciation plutôt que de la valeur de remboursement.

PRIMES PRÉFÉRENTIELLES

La prime préférentielle, ou moins élevée, est offerte pour une propriété qui selon l'assureur, pourrait présenter des risques moindres. Les maisons neuves entrent souvent dans cette catégorie, car on présume que les installations électriques, la tuyauterie et la construction en général ne connaîtront pas d'ennui majeur pendant quelques années.

ASSURANCE-RESPONSABILITÉ

Si le facteur glisse et se blesse sur votre trottoir glacé, il peut vous poursuivre pour dommages-intérêts. La police d'assurance-responsabilité vous protège contre de tels incidents. Elle couvre les blessures

ou le décès d'une autre personne sur votre propriété ou à l'extérieur de votre propriété, de même que les dommages à la propriété d'une autre personne.

L'assurance-responsabilité personnelle est intégrée à la plupart des polices destinées aux propriétaires et aux locataires, et la protection peut aller jusqu'à \$100.000. Une protection plus élevée peut être obtenue en ajoutant quelques dollars à votre prime (\$3 pour \$200.000, \$8 pour \$1 million).

Telles sont quelques-unes des assurances qui sont actuellement offertes par les compagnies d'assurance canadiennes, dont les avoirs se chiffrent à \$14 milliards.

Cette industrie est considérée comme l'une des plus stables au monde, dit M. Collings. Mais il est toujours à l'avantage du consommateur de connaître ses droits.

C'est au consommateur qu'il revient de prouver la perte d'un bien personnel et sa valeur de remplacement, précise M. Collings. En d'autres mots, conservez vos factures.

Et un consommateur insatisfait n'est pas obligé d'accepter inconditionnellement l'indemnité offerte par l'assureur.

CLÔTURES CAMBREK INC. L'ÉQUIPE N° 1 EN MAURICIE

PROTÈGEZ VOTRE PROPRIÉTÉ
AMÉLIOREZ SON APPARENCE
AUGMENTEZ SA VALEUR

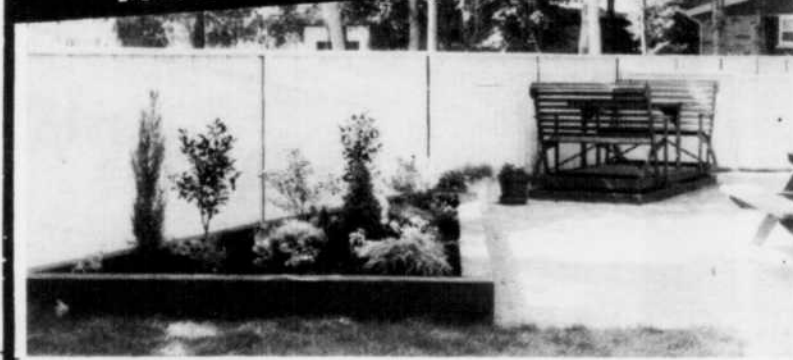

HEURES D'OUVERTURE
Lundi, mardi, mercredi de 8h à 17h
Jeudi, vendredi de 8h à 20h
Samedi de 8h à 16h

- ✓ Clôtures résidentielles
- ✓ Grillage galvanisé à chaud
- ✓ Grillage recouvert de vinyle
- ✓ Acier émaillé
- ✓ Bois traités ou autres
- ✓ Rampes de galerie-escalier
- ✓ Poteaux pour corde à lingo
- ✓ Enclos à chiens
- ✓ Clôtures temporaires
- ✓ Barrières motorisées
- ✓ Location de tarières, mèches 8 po, 10 po, 12 po, 16 po
- ✓ Vente au comptoir
- ✓ Pièces d'entretien

LA QUALITÉ... toujours une économie

Clôtures résidentielles, industrielles, cloisons intérieures
Clôtures en acier émaillé "Innova", glissières de sécurité
Enclos à chiens

clôtures CAMBREK inc. VENTE - INSTALLATION - RÉPARATION

7500, boul. Jean-XXIII
Trois-Rivières

377-3123
1-800-567-2166

La distinction sur mesure



Pour une approche nouvelle des cuisines modernes d'aujourd'hui, tout comme pour ceux qui préfèrent les belles armoires en bois d'érable. Aux boiseries Violy nous saurons satisfaire vos goûts.

- MODELES EXCLUSIFS
- ARMOIRES ET MEUBLES EN MÉLAMINE ET EN BOIS
- ESTIMATION GRATUITE • VENTE ET INSTALLATION



Venez visiter notre salle d'exposition des plus complètes

Les boiseries

Violy
inc.

825, Berlinguet (parc industriel)
Cap-de-la-Madeleine, 374-8319

CITADELLE GRANDE VENTE

PRIX INCROYABLES SUR NOS REVOLUTIONNAIRES PISCINES CREUSEES EN RESINE DE SYNTHESE

La piscine en résine de synthèse est:

- non biodégradable;
- insensible à la corrosion et au pourrissement;
- plus souple et plus forte que la structure conventionnelle en acier;
- agit comme un thermos, elle n'absorbe ni la fraîcheur du sous-sol ni la chaleur de l'eau;
- l'éclairage intégré est approuvé CSA;
- multitude de formes inédites, grâce aux éléments modulaires;
- résiste à des températures extrêmes jusqu'à -50°C;
- nombreuses autres caractéristiques.

LA PISCINE EN RESINE DE SYNTHESE EST UNE EXCLUSIVITE CITADELLE.

Super spéciaux sur :

- Toile solaire
- Rouleau solaire
- Toile de remplacement

Consultez un de nos spécialistes
Prix selon grandeur et forme

EN PLUS, À L'ACHAT D'UNE PISCINE EN RESINE DE SYNTHESE VOUS OBTIENDREZ GRATUITEMENT L'ECLAIRAGE INTEGRE DANS LA PISCINE.

ALGICIDE
SANITAS
CONCENTRE :
FORMAT JUMBO
Régulier
19,99\$
- 40 % de rabais

GRANDE VENTE
SUPER PRIX
11,99\$

8 L

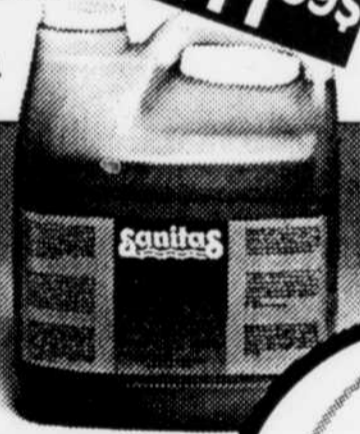

BAR-B-Q
Révolutionnaire
Modèle
IR 2500-17
À l'infrarouge

GRANDE VENTE
100\$ DE RABAIS

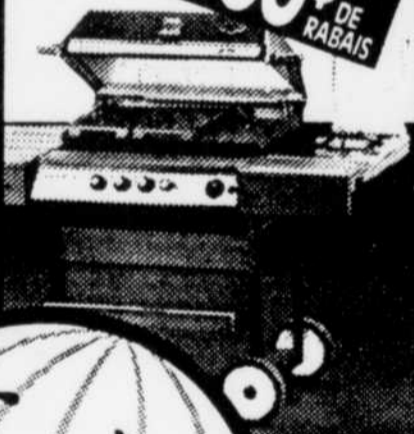

LUNDI AU VENDREDI
9h à 21h
SAMEDI 9h à 17h
DIMANCHE 11h à 17h



Cartes de crédit
acceptées et plan
de financement
disponible.

CENTRE CITADELLE

TROIS-RIVIERES

2525, boul. Royal, 376-7711

SHAWINIGAN

1423, 41e Rue, 539-6431

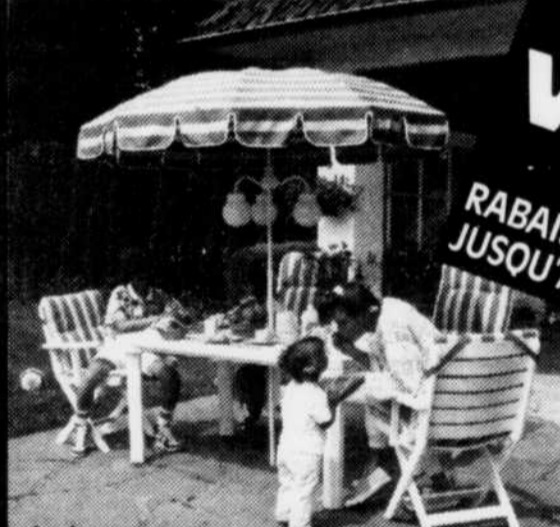

GRANDE VENTE
RABAIS
JUSQU'À
30%

BÉNÉFICIEZ DE SUPER RABAIS SUR
NOS MEUBLES EN RESINE DE SYNTHESE

TOUS LES PRODUITS SONT DISPONIBLES
JUSQU'À EPUISEMENT DES STOCKS.



GRANDE VENTE
SUPER PRIX
999\$

INCROYABLE MAIS VRAI
PISCINE «MARQUISE»
24 PIEDS DE DIAMÈTRE

Description:
• garantie 15 ans;
• structure de 6 po;
• toile Premium 20 mm;
• intérieur des murs fini vinylic

C.I.L.
Granulé
30 kg
Limite
un par client
GRANDE VENTE
SUPER PRIX
89\$



Spécialement
conçue pour
la piscine
hors terre
et creusée
GRANDE VENTE
100\$ DE RABAIS



BALAYEUSE
AUTOMATIQUE
AQUADROID
H.T.H. 34 kg
CITADELLE
EQUIPEMENT DU
MANUFACTURIER
une serviette
H.T.H.
GRANDE VENTE
119,99\$



FILTREUR
17 FM 5LA
Avec 150 lbs
de sable
GRANDE VENTE
SUPER PRIX
299\$



Maxtemp 36
LA SUPER
THERMOPOMPE
POUR CHAUFFER
VOTRE PISCINE
• Profitez de
votre piscine
de mai à la fin
du mois de
septembre
• Réduisez le coût de chauffage
de l'eau de votre piscine jusqu'à
quatre fois
Ex : 1755 pour une piscine creusée
16 x 32 en saison, région de
Montréal en 1986
GRANDE VENTE
200\$ DE RABAIS



Comment bien vendre sa maison?

Les maisons s'enlèvent à un rythme presque jamais vu dans la plupart des régions du pays cette année, aussi si vous désirez vendre la vôtre, vous ne devriez pas avoir trop de difficulté à trouver un acheteur.

Toutefois, même au cours d'une période propice, le fait d'avoir un bon agent immobilier peut faire toute la différence entre une vente rapide et une affaire qui se prolonge inutilement, affirment les experts.

Etant donné que les agents d'immeubles prennent jusqu'à six pour cent du prix de vente en guise de commission, le simple bon sens vous dicte de faire tout votre possible pour en avoir pour votre argent.

"La plainte qui revient le plus souvent dans le milieu de l'immobilier vient de gens qui, une fois leur propriété inscrite dans le catalogue, ne revoient plus leur agent, lequel se montrait pourtant tellement empressé avant", remarque M. Roy St. John, vice-président et directeur national de la formation pour Royal LePage, l'une des plus importantes agences immobilières au Canada.

Selon lui, les gens qui souhaitent vendre leur maison devraient demander que l'agent d'immeubles leur fasse connaître ses plans pour la mise en marché de la propriété.

"Quelle combinaison de publicité et d'inspections, quelles méthodes

de recherche utilisera-t-il? Comment les vendeurs seront-ils informés des résultats des actions entreprises par leur agent?"

"Il n'y a personne de plus inquiet que celui ou celle qui vient d'inscrire sa maison et veut savoir s'il ou elle déménage", explique M. St. John.

PROPRIÉTAIRES TENUS AU COURANT

Le (ou la) propriétaire devrait être informé(e) de l'impact des annonces publiées dans les journaux et de la réaction des acheteurs éventuels lorsqu'ils ont visité la maison, ajoute-t-il.

M. Edward Farkas, un ingénieur en chimie qui a déménagé à plusieurs reprises à cause de son em-

ploi, a écrit un petit livre sur la façon de vendre une maison, dans lequel il fournit plusieurs trucs aux propriétaires.

Même s'il est partisan de vendre soi-même sa maison, M. Farkas estime que si vous employez les services d'un agent d'immeubles vous devriez sélectionner une "inscription multiple". De cette façon, tous les bureaux d'agents d'immeubles de la région ou de la ville auront en mains la description de votre propriété.

Le pourcentage de la commission prélevée sera plus élevé mais la demeure fera l'objet d'une publicité beaucoup plus importante que si elle était inscrite auprès d'un seul bureau immobilier.

au moins deux journées de visite ("open houses") chaque mois et achète, chaque fois, des espaces publicitaires dans la section "Annonces classées" du journal. Les vendeurs devraient s'assurer qu'ils peuvent mettre fin à l'entente à la fin de tout mois au cours duquel il n'y a pas eu deux journées de visite.

En deuxième lieu, l'accord devrait stipuler que l'agent prendra une nouvelle photographie de la maison à tous les mois ou à tous les deux mois, pour l'inscription dans le catalogue des maisons en vente.

"Il n'y a rien de pire qu'une photographie montrant une maison entourée de neige dans l'exemplaire de juillet de la brochure des agents d'immeubles", souligne M. Farkas.

Le choix de la durée de l'inscription est également important, ajoute-t-il. Ne vous engagez pas pour trop longtemps. Il est préférable de vous limiter à une période de deux mois. Si, au bout de deux mois, la maison n'est pas vendue vous pouvez essayer de la vendre vous-même ou garder le même agent.

"Une inscription pour une brève période, si l'accord vous offre diverses options et vous laisse une certaine latitude pour manoeuvrer à votre guise, ne peut que fouetter l'ardeur de votre agent d'immeubles."

Etant donné le fonctionnement du système d'inscription auprès de tous les bureaux immobiliers, un agent d'immeubles peut, s'il le désire, inscrire votre maison au catalogue puis attendre que d'autres agents vous trouvent des acheteurs.

Aussi, M. Farkas estime qu'il est important de prendre un certain nombre de précautions dans la rédaction de l'entente sur l'inscription.

METTRE FIN À L'ACCORD

En premier lieu, il recommande aux vendeurs d'insister pour que l'agent d'immeubles choisi organise

BOIS TRAITÉ

Pour clôtures, terrasses, patios, galeries, boîtes à fleurs, tables de pique-nique, escaliers, marches, aménagements paysagers, etc...

C.C.A. SOUS pression

1"x6"
2"x4" 4"x4"
2"x6" 6"x6"
2"x8" 1 1/4"x5"
2"x10" barreau 1 1/2"
3" x 5" pour paysagement

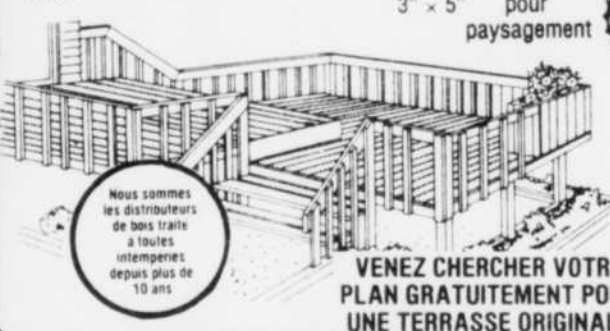

Nous sommes les distributeurs de bois traité à toutes intempéries depuis plus de 10 ans

VENEZ CHERCHER VOTRE PLAN GRATUITEMENT POUR UNE TERRASSE ORIGINALE

ÉPINETTE 1.84
2 po x 4 po - 8 pi 1ère qualité
SUPPORTS à clôture 29¢
étrier



PROTÉGEZ VOS POTEAUX
Installation facile avec des clous

99¢ ch. CAPUCHON AXA



POTEAUX DE CLÔTURE

4 po x 4 po - 8 pi
Épinette 4.19 le morceau

BOIS TRAITÉ SOUS PRESSION

5.89 morceau

DALLES DE PATIO

En ciment anti-dérapant
18 pi x 18 pi



1.69

Prix payés et emportés
Aussi 24 po x 24 po à 3.99

TREILLIS TRAITÉ

sous pression
panneaux 4'x8'

13.99

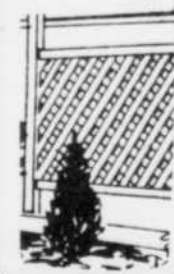

Monsieur CLÔTURE

VENTE DÉBUT DE SAISON

SECTION DE 8 pi (en épinette)
HAUTEURS PRÉ-COUPÉES ASSEMBLÉES

Modèle Intimité	3 pi	13 ⁰⁰	18 ⁰⁰
Travers	4 pi	16 ⁰⁰	21 ⁰⁰
Planches	5 pi	19 ⁰⁰	24 ⁰⁰
	6 pi	22 ⁰⁰	28 ⁰⁰

Profitez de la qualité de nos produits
VOTRE CLÔTURE EST AUSSI DISPONIBLE EN BOIS TRAITÉ SOUS PRESSION



MATÉRIAUX GAUVIN INC

La fiabilité de notre service depuis 75 ans - un "plus" pour vous

521 des Erables, Cap-de-la-Madeleine 379-9222

LIVRAISON GRATUITE (MÉTRÉ) POUR TOUTE COMMANDE DE 100\$ MIN.

PRIX VALABLES AU COMPTANT



RÉNOVATION

de toitures en pente

- bardeaux d'asphalte

- garantie 15 ans

- estimation gratuite



Les Constructions Châteaudun Inc
ENTREPRENEUR GÉNÉRAL

375-1828

Yves Lamy, prop.



SUPER-VENTE 40^e ANNIVERSAIRE

VOYEZ LE PLUS GRAND SPÉCIALISTE

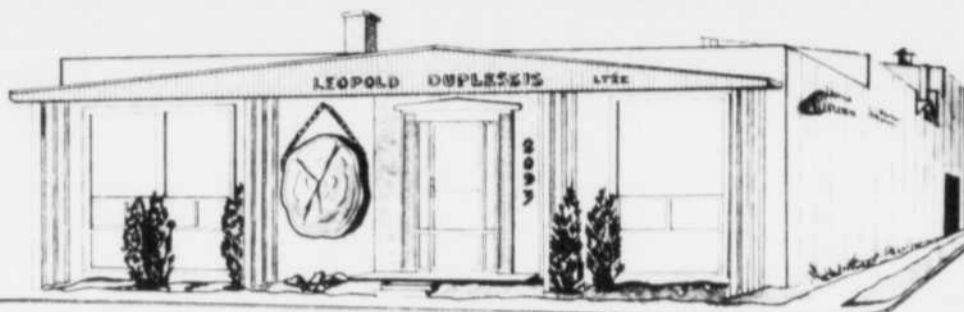

DE CLÔTURES

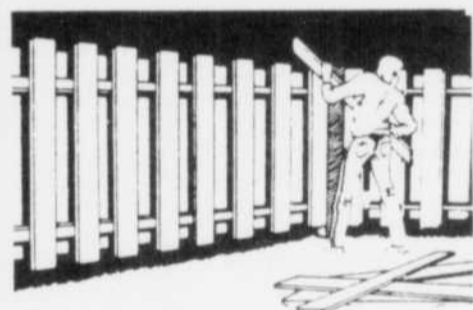

SECTION PRÉ-COUPÉE PIN TRAITÉ C.C.A. VERT

3 pi haut	23 ⁰⁰ \$
4 pi haut	27 ⁵⁰ \$
5 pi haut	29 ⁰⁰ \$
6 pi haut	37 ⁰⁰ \$

PIN TRAITÉ C.C.A. BRUN

3 pi haut	24 ²⁵ \$
4 pi haut	28 ³⁵ \$
5 pi haut	32 ¹⁰ \$
6 pi haut	38 ²⁵ \$

SECTION PRÉ-COUPÉE ÉPINETTE #1

3 pi haut	13 ⁵ \$
4 pi haut	16 ²⁵ \$
5 pi haut	19 ²⁵ \$
6 pi haut	21 ²⁵ \$

SECTION ASSEMBLÉE PIN TRAITÉ C.C.A. VERT

3 pi haut	28 ⁰⁰ \$
4 pi haut	32 ²⁵ \$
5 pi haut	34 ⁵⁵ \$
6 pi haut	42 ⁰⁰ \$

SECTION ASSEMBLÉE EN ÉPINETTE #1

3 pi haut	18 ⁵ \$
4 pi haut	20 ⁰⁰ \$
5 pi haut	23 ²⁵ \$
6 pi haut	26 ⁰⁰ \$

PIN TRAITÉ C.C.A. BRUN

3 pi haut	29 ²⁵ \$
4 pi haut	33 ⁰⁰ \$
5 pi haut	35 ⁵⁵ \$
6 pi haut	43 ²⁵ \$

DE PATIOS

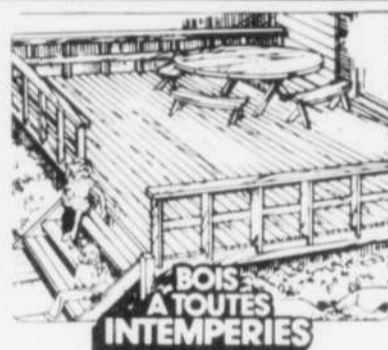

SPÉCIAL TERRASSE PIN TRAITÉ SOUS-PRESSION

Good fellow vert ou bois soleil (brun)
(40 ANS GARANTIE)

2 x 4 po x 12 pi	6 x 6 po x 12 pi
2 x 4 po x 16 pi	2 x 8 po x 12 pi
2 x 6 po x 12 pi	2 x 8 po x 16 pi
2 x 6 po x 16 pi	2 x 10 po x 12 pi
	2 x 10 po x 16 pi

Ne requiert pas de peinture ni de teinture.



AMÉNAGEMENT PAYSAGER ORIGINAL

Faites-le vous-même "étape par étape"
PRUCHE QUALITÉ NO 1 NATURELLE

PRUCHE NATURELLE		TRAITÉ VERT ou BRUN	
2 x 6	40 ^c p.l.	2 x 6	60 ^c p.l.
4 x 6	75 ^c p.l.	4 x 6	1,10\$ p.l.
5 x 6	95 ^c p.l.	5 x 6	1,15\$ p.l.
6 x 6	1,10\$ p.l.	6 x 6	1,59\$ p.l.

TABLES DE PIQUE-NIQUE ASSEMBLÉES



Épinette
Bois traité sous
pression
Good Fellow

43⁹⁵\$

VERT 72⁹⁵\$
BRUN 77⁹⁵\$



POUR UN TEMPS LIMITÉ PEINTURE LATEX D'INTÉRIEUR

SEMI-LUSTRE A L'ALKYDE 130-110 PRIX SPÉCIAL 22 ⁴⁹ \$	FINI-PERLE SUPER ALKYDE 120-110 PRIX SPÉCIAL 22 ⁰⁷ \$	LUSTRE D'EXT. AU LATEX 266-110 PRIX SPÉCIAL 24 ⁰⁰ \$
-----------------------------------------------------------------------------	------------------------------------------------------------------------------	-----------------------------------------------------------------------------

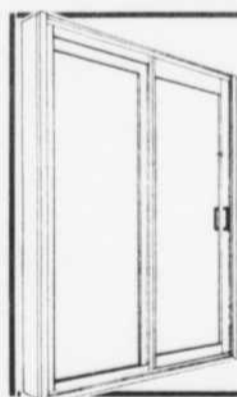

SPÉCIAL DU PRINTemps PORTE PATIO

P.H. 6 pieds
cadre recouvert
de vinyle blanc

525^{\$}

Pour un temps limité
PRIX-QUALITÉ
DEPOSITAIRE DE PORTES ET
FENÊTRES ELITE

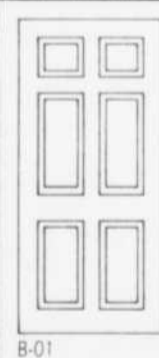

PORTE D'ACIER B-01 SPÉCIAL

270^{\$}

TIRAGE

Le 10 juillet 1987
d'une REMISE
valeur de 2 000^{\$}
(Installation incluse)
Offert aux clients qui ont acheté chez-nous, tous les ma-
tériels pour la construction de leur maison.

WELD COTE

5/8 x 4 x 8 blanc

19⁹⁵\$

MÉLAMINE

5/8 x 4 x 8 blanc 2 côtés 140/gramme

32⁹⁵\$

MÉLAMINE

5/8 x 4 x 8 amande 2 côtés 140/gramme

34⁹⁵\$

MÉLAMINE

5/8 x 4 x 8 gris foncé 2 côtés

34⁹⁵\$

STYROMOUSSE BLEU SM

R-5	1 po	26 pi	5 ⁹² \$
R-7	1½ po	24 pi	8 ⁸⁸ \$
R-10	2 po	32 pi	11 ⁸⁴ \$

TU TE BÂTIS, VIENS NOUS VOIRI
SPÉCIALISTE EN BOIS
DE TOUTE DIMENSION



2093, BELLEFEUILLE TROIS-RIVIERES 374-4604

HEURES
D'OUVERTURE:
Lundi à mercredi: 8h à 17h30
Jeudi - vendredi: 8h à 21h
Samedi: 8h à 16h

PEINTURE SICO

De plus en plus

LA SALLE DE BAINS VUE D'UN AUTRE OEIL

Jusqu'à tout récemment, on accordait peu d'importance à la salle de bains quand on décorait sa maison.

Bien souvent, on n'y pensait que lorsque les tuiles décollaient et

qu'on était au bord de la catastrophe.

Mais les choses ont bien changé. La salle de bains n'est plus aujourd'hui une jungle de porcelaine, et peut être fort joliment décorée.

Les gens voient cette pièce d'un autre oeil, dit Karen Nelson de chez Ginger's, à Toronto, un magasin qui depuis vingt-cinq ans, se spécialise dans la décoration des salles de bains. De plus en plus, ils veulent



Ne renouvelez
pas
vos assurances
sans
nous en parler

FTP Ferron
Tousignant
Pagé
& Associés inc.
Trois-Rivières

TOUT POUR LA SALLE DE BAINS



draco STORES VERTICAUX ET HORIZONTAUX 50 %
FAITS SUR MESURES GARANTIS À VIE DE RABAIS

SPÉCIALITÉS:

Accessoires de salles de bains, rideaux de douche, tapis, serviettes décoratives, cadres, reproductions, couvre-lits, douillettes.

Villa Décor
GALERIES DU CAP

300 Barkoff

Cap-de-la-Madeleine 373-4261



que la salle de bains soit une pièce comme les autres.

Plusieurs styles et un grand choix de couleurs sont offerts au consommateur. Les petites salles de bains des appartements de ville et les grandes salles de bains des maisons de campagne sont aussi élégantes l'une que l'autre aujourd'hui, grâce aux nombreuses possibilités offertes. Les porte-serviettes, les porte-savons, les corbeilles à papier ne sont plus de simples accessoires, mais font maintenant partie du décor.

L'imagination est reine, dit Michael Wolfman du magasin Lambert Plumbing, à Toronto. Il y a tellement plus de variété dans les tuiles et les accessoires.

Toutefois, quand vient le moment de choisir les appareils sanitaires, il faut bien tenir compte de l'espace disponible. On peut tout acheter aujourd'hui: un sauna, une baignoire tourbillon ou même un bar.

Les nouveaux appareils sont souvent conçus en fonction d'une économie d'espace. Les baignoires tourbillons, très populaires ces temps-ci, sont conçues pour occuper le même espace que la baignoire qu'ils remplacent, et peuvent comprendre une sortie pour la douche.

Les lavabos à pied sont actuellement très courus parce qu'ils permettent d'épargner de l'espace, souligne Karen Nelson. La pièce paraît ainsi beaucoup plus grande.

Plutôt que d'encaster le lavabo dans la coiffeuse comme cela se faisait encore récemment, on préfère maintenant le lavabo sur pied et la coiffeuse au mur. Tout ça pour une raison bien simple: l'économie d'espace. Pourquoi perdre de l'espace au niveau du sol quand on peut tout aussi bien utiliser le mur?

Les salles de bains plus vastes permettent à peu près n'importe quoi. Ceux qui possèdent de grandes pièces ont tendance à choisir

une décoration plus compliquée, dit Michael Wolfman. Ils vont souvent remplacer la baignoire par une baignoire tourbillon et une cabine de douche, par exemple.

Quand on a l'espace voulu, on peut sacrifier le côté pratique au luxe et au confort, spécialement en ce qui concerne les baignoires. Il se fabrique maintenant des baignoires plus larges et plus profondes, qui n'ont plus obligatoirement la traditionnelle forme ovale.

Mais pour la majorité des propriétaires, c'est encore l'aspect pratique qui prévaut.

Personne n'a encore inventé la salle de bains auto-nettoyante. Et jusqu'à ce que quelqu'un se décide à le faire, il faut bien songer à l'entretien. Les lavabos à pied sont souvent munis de robinets de 20 centimètres-plus faciles à nettoyer, souligne Karen Nelson, et la cabine de douche, par exemple, est de plus en plus populaire parce qu'en plus d'être attrayante, elle contribue à garder la pièce plus propre.

La fonte représente aussi un matériau pratique dans une salle de bains. Les baignoires et les lavabos sont ainsi plus résistants.

Cependant, la fonte coûte trois fois plus cher que la porcelaine, et comme la rénovation d'une salle de bains exige déjà un bon investissement, la porcelaine reste encore le matériau le plus populaire.

Il en coûtera au moins \$6,000 pour les matériaux et les appareils sanitaires si on veut refaire une salle de bains comprenant trois appareils.

Pour certains, l'argent ne pose évidemment pas de problème. Les décorateurs de Zebra Home Renovations ont ainsi refait récemment une salle de bains pour la coquette somme de \$40,000. Les tuiles étaient de marbre noir, les miroirs en verre teinté et les accessoires plaqués or. Des fenêtres panoramiques et des puits de lumière sont aussi offerts sur le marché.



DEPUIS 1944
**SERVICE COMPLET
D'ENTRETIEN
MÉNAGER**

Service Lavage
Plafonds - Murs - Planchers
Tapis - Vitres
POUR

Édifices à bureaux - Industries
Institutions - Commerces
Hôpitaux - Maisons privées

Nous posons et enlevons fenêtres doubles

Estimation gratuite

376-3111
764 BUREAU

LES RIVES DU SAINT-MAURICE: le mieux-vivre au coeur du Québec



NOUVEAU CONCEPT D'HABITATION

CONDOMINIUMS LUXUEUX 4 1/2

- Vue panoramique avant et arrière
- Foyer préfabriqué
- Intimité acoustique
- Isolation thermique supérieure
- Vaste stationnement intérieur
- Piscine extérieure

Tous les avantages de la vie moderne "CLÉ EN MAIN"

APPARTEMENTS NEUFS LUXUEUX 3 1/2 - 4 1/2

- Système d'alarme relié au service d'incendie
- Ascenseur
- Salles d'exercices et de peinture
- Insonorisation supérieure
- Atelier de bricolage
- Protection par vidéo
- Garage
- Salon communautaire
- Planchers de béton

HEURES DE VISITE:

13h à 16h30
tous les jours

372-9619

ou 379-3214
télépage 628

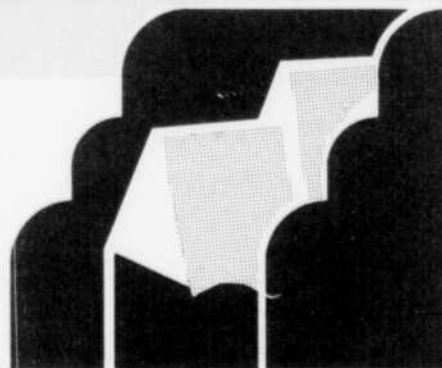

**LES RIVES
DU SAINT-MAURICE**



Les Constructions
RENÉ PICHÉ
entrepreneurs généraux
376-3573

Salle de montre: 2, Place Fusey, suite 104, Cap-de-la-Madeleine

Décorer à bon marché: c'est possible!

Avant d'acheter quoi que ce soit pour décorer votre logis, prenez le temps de réfléchir à vos besoins, à vos goûts et à vos moyens financiers.

Tel est le conseil qu'offrent deux décorateurs de Vancouver à tous ceux qui se préparent à emménager dans un nouvel appartement et ne possèdent ni meubles, ni argent.

Mais une fois que vous aurez décidé de faire des achats, essayez d'obtenir la meilleure qualité possible, recommandent Barbara Duggan et Doug Friesen.

Mme Duggan est responsable des cours de décoration d'intérieur au collège Kwantlen. La première chose à faire, dit-elle, est de procéder à une analyse du problème. Dressez d'abord une liste des objets que vous possédez et de ceux que vous pourriez obtenir pour trois fois rien d'un de vos proches. Pensez aux choses dont vous avez besoin et à celles que vous aimez vraiment.

Évitez de vous imposer des contraintes. Vous songez à un sofa? Écrivez siège sur votre liste. Si le tapis de votre appartement est moche, vous vous laisserez peut-être tenter par un superbe tapis à longs poils, quelques gros coussins, des tables basses et deux ou trois plantes vertes.

Barbara Duggan suggère aussi de mettre à profit votre imagination. Cette table boiteuse aurait probablement meilleure allure si on lui coupait les pattes. Sablée et vernie, elle deviendrait peut-être une table de salon amusante. La bibliothèque de votre enfance connaîtra elle aussi une belle fin de carrière si vous l'accrochez au mur comme espace de rangement. Et le chevet du lit de votre grand-mère pourrait être appuyé contre un mur sur des supports en équerre pour être utilisé comme table de travail.

Doug Friesen, qui est gérant du service de décoration à La

Baie, vous conseille toutefois de ne pas essayer de retaper des vieux meubles si vous ne lez aimez pas au départ. Le rembourrage coûte cher, et il est parfois plus facile de dire non à l'héritage de vos proches au moment où il vous est offert que de vous en défaire plus tard.

Selon les deux décorateurs, il est important que vous ayez une bonne idée du style et des couleurs que vous aimez avant de vous lancer dans la grande aventure.

En feuilletant quelques magazines de décoration, vous aurez rapidement un aperçu du genre d'appartement dans lequel il vous plairait de vivre.

Si vous le pouvez, dessinez un plan à l'échelle des différentes pièces de votre logis, et essayez d'imaginer à quel endroit vous placerez chaque objet.

Barbara Duggan vous rappelle ici de ne pas vous emprisonner dans des idées toutes faites. Une petite pièce de séjour pourrait être transformée en une salle à manger intéressante. Et un grand salon paraîtra bien moins froid si vous l'égayez de quelques plantes vertes ou d'un paravent.

Une fois que vous aurez terminé ce travail préliminaire et que vous aurez jeté un coup d'oeil lucide à votre compte en banque, vous pourrez songer à effectuer quelques achats.

Faites le bilan de vos occupations et de vos goûts. Si vous êtes étudiant et que vous souhaitez avoir un coin confortable où travailler, un bureau et une bonne lampe compteront parmi vos premières acquisitions.

Selon Doug Friesen, un lit pour la chambre à coucher, un sofa pour le salon et un mobilier pour la cuisine ou la salle à manger sont généralement ce que les gens achètent en premier.

Duggan et Friesen conseillent de choisir des meubles aux lignes simples, de même que des

couleurs neutres que vous pourriez ensuite égayer en utilisant des coussins, des tissus imprimés ou des carpettes.

N'hésitez pas à rechercher la meilleure qualité possible lorsque vous achetez un meuble car en général, un lit ou un sofa dure de 10 à 15 ans. Friesen

avoue lui-même qu'il ne songerait pas à payer un sofa moins de \$700 car dit-il, celui-ci ne tiendrait pas le coup.

Barbara Duggan, quant à elle, suggère de ne pas limiter vos horizons à une seule pièce à la fois. Si vous devez par exemple utiliser les chaises de la cuisine

lorsque vous recevez des invités au salon, les chaises de type réalisateur de cinéma s'avèrent plus confortables et bien plus jolies que les chaises pliantes en plastique.

De même, un canapé-lit pourrait représenter un achat plus pratique qu'un simple sofa.

La serre:

UN MORCEAU D'ÉTÉ

(S.O.P.) Construire une serre à même sa maison, pour pouvoir ainsi profiter d'un jardin, agréable et chaleureux, en tout temps de l'année, surtout pendant les durs froids d'hiver, est une idée que séduit de plus en plus de gens. Autrefois, on la réservait à des fins horticoles; aujourd'hui, on l'adosse à un mur, on l'érige sur un toit de garage ou à la façon d'une galerie, et on se crée ainsi une capsule d'été qui réchauffe le décor et le coeur des habitants de la maison pendant toute l'année.

Mais la construction d'une serre représente un investissement important, qui, de ce fait, nécessite une planification judicieuse. En fait,

on recommande d'en confier les travaux à une firme spécialisée.

Zytco, un important constructeur de serres, note que l'erreur la plus fréquente est de construire trop grand. Toujours selon Zytco, les gens tendent à faire de leur serre une pièce en soi, ce qui entraîne des frais d'aménagement, sans compter des frais supplémentaires en chauffage, ventilation et installation. On évitera tout cela et on profitera plus d'une serre qui fera partie intégrante d'une pièce comme la cuisine, la salle à manger, ou de séjour.

Lors de la construction, différentes options sont offertes, concernant, par exemple, l'isolation et la ventilation. A ce sujet, il vaut mieux ne pas lésiner. Il

est préférable de choisir un modèle plus petit, mais équipé de toutes les options, ce qui assurera un bien-être indiscutable tout au long de l'année.

La surface d'une serre étant vitrée à 95%, le choix du verre prend une importance considérable. Il y a encore quelques années, le vitrage double était la norme, mais on offre maintenant des verres plus performants (Caloriverre, Low-Heat), qui réduisent les frais de chauffage d'environ 50% et rendent les serres beaucoup plus confortables.

Pour des raisons évidentes, les qualités isolantes des diverses composantes d'une serre doivent être prises en considération. On veillera à pourvoir de coupes-froid les por-

tes qui donnent sur l'extérieur, les trappes de ventilation et la structure elle-même. Par contre, l'été, il faut prendre des précautions contre la surchauffe possible, due aux rayons du soleil; une bonne ventilation s'avère donc primordiale. On suggère aussi l'installation de stores.

Portes-fenêtres, trappes sur le toit, ventilateurs équipés de thermostats constituent d'autres options sur lesquelles il vaut la peine de s'attarder, puisque, si elles ajoutent au coût de la serre, elles en assurent aussi le confort, et donc, l'usage optimal. Ce qui n'est pas à dédaigner, si l'on considère qu'il en coûte environ 125\$ du pied carré pour avoir sa serre bien à soi.



A VOTRE SERVICE, DEPUIS PLUS DE 30 ANS



ST-LOUIS & FRÈRE INC.

FERBLANTIER
COUVREURS

D'ASPHALTE ET DE GRAVIER

COUVREUR (APPROUVÉ) DÉTENTEUR D'UNE LICENCE PROVINCIALE

1090, STE-ANGÈLE
TROIS-RIVIÈRES

375-5814

ST-LOUIS R & FRÈRE INC.



*L'agent du Permanent
à l'enseigne de l'efficacité!*

Le Permanent

La Société Canada Trust  Courtier

Le Permanent, premier partout... Demandez à un agent pourquoi!



JEAN BELLEMARE
375-6385



JEAN-RENÉ CARPENTIER
375-6099



LISE DUBOIS
378-4886



ALAIN DUBUC
376-0013



THÉRÈSE DUFRESNE
379-2704



JACQUES DUPONT
375-1261



DANIEL FORGET
373-9547



SUZANNE GÉLINAS
379-6589



DIANE GENEST
374-4474



MARCEL GUIMOND
377-5327



JACINTHE LAURENDEAU
376-1656



ROGER LEFEBVRE
379-9361



ROGER LETENDRE
568-3022(514)



COLOMBE LEVASSEUR
378-6888



RAYMONDE PELLERIN
268-2303



PAUL-ÉMILE PICHE
379-3037



DIANE RICHARD
373-0990



MONIQUE THIBAUT
373-9762



SYLVIE VAUGOIS
372-1848



JOCELYNE VEILLEUX
374-8255



BERTRAND COSSETTE
537-0191



GERARD HOUDE
535-3867



FRANCE AMYOT
378-4886



YVON PARÉ
378-4886



YVES LOCKWELL
537-5101

NICOLET: Joli bungalow, abri d'auto, entrée asphaltée, terrain paysager dans secteur résidentiel près centre d'achat. France Amyot 378-4886 bur. EXC

TROIS-RIVIÈRES: Bungalow, abri d'auto, planchers bois franc, salle à manger sur mezzanine, secteur de choix. Jean Bellemare 378-4886 bur. MLS

DOMAINE MONT-CARMEL: Spacieux bungalow terrain de 7.5 arpents avec lac à la truite, privé, tout aménagé. Jean-René Carpentier 378-4886 bur. MLS

DESCHAILLONS: Superbe cottage style méditerranéen, bord du fleuve, garage, intérieur repeint avec décorateur, escaliers et rampes en érable, planchers en chêne, vacuum central, puits de lumière. Lise Dubois 378-4886 bur. MLS

NICOLET: Superbe bungalow, 5 1/2 pièces, 1150 pi², 2 cheminées, foyer, armoires en chêne, près de tous les services. Alain Dubuc 378-4886 bur. MLS

CAP-DE-LA-MADELEINE: Magnifique bungalow de luxe, 4 chambres, 2 salles de bains, piscine creusée, abri d'auto, entrée pavé uni, salle à manger en mezzanine. A voir! Thérèse Dufresne 378-4886 bur. EXC

SPÉCIAL: 58 500\$, très beau split, 3 1/2 paliers, 4 chambres, 2 salles de bains, beau secteur, St-Louis-de-France. Transfert. Jacques Dupont 378-4886 bur. MLS

TROIS-RIVIÈRES-OUEST: Joli bungalow, 2 salles de bains, chauffage électrique, très belle salle familiale avec foyer, terrain paysager. Daniel Forget 378-4886 bur. EXC

ENDROIT PAISIBLE: Canadienne en pierre 4 faces sur terrain de 250 x 250, armoires et planchers en chêne, foyer au salon et dans chambre des maîtres. A 10 minutes du centre-ville de Trois-Rivières. Suzanne Gélinas 378-4886 bur. MLS

ARRIÈRE GALERIES DU CAP: Split 4 paliers, construction 1986, transfert, très urgent de vendre, négociable. Diane Genest 378-4886 bur. MLS

NOUVEAU: Split moderne, arrière Galeries du Cap, beaucoup d'inclus, quartier résidentiel à proximité de tous les services. N'attendez plus. Marcel Guimond 378-4886 bur. MLS

TROIS-RIVIÈRES: Superbe condo moderne à paliers, 2 chambres, salon et salle à manger très vastes et éclairées, cuisine fonctionnelle, très luxueux. Bon prix, faites une offre. Jacinthe Laurendeau 378-4886 bur. MLS

2358 GUIMOND, TROIS-RIVIÈRES: Triplex, très propre, 6 1/2 pièces, libre à l'acheteur. Roger Lefebvre 378-4886 bur. EXC

STE-MARTHE: Bungalow 2 ans, 3 chambres, toit cathédrale, garage, très beau style, secteur jeune. Roger Letendre 378-4886 bur. MLS

TROIS-RIVIÈRES-OUEST: Magnifique cottage en brique, rue Notre-Dame, très grandes pièces, 4 chambres, plaque chauffante, four encastré, balayeuse centrale. Très grand terrain, arbres adultes, piscine creusée, garage, secteur de choix. Colombe Levasseur 378-4886 bur. MLS

SPÉCIAL PRÈS LES RIVIÈRES: Joli bungalow 12 ans, endroit tranquille. Beaucoup d'extras, prix intéressant. Faut voir. Yvon Paré 378-4886 bur.

MASKINONGÉ: Idéal pour professionnel, bungalow luxueux, extérieur pierre et brique, planchers bois franc, foyer de pierre dans salle de séjour, 8 pièces, 3 chambres, grand terrain paysager, beaucoup d'inclus, garage attaché. Raymonde Pellerin 378-4886 bur.

ST-LOUIS-DE-FRANCE: Split 3 paliers avec garage, endroit paisible, taxes minimes, terrain boisé. Paul-Émile Piché 378-4886 bur. MLS

UN CONCEPT UNIQUE: Une architecture originale avec 3 chambres, salle à manger, salle familiale entourée de verre teinté, sur le site naturel d'une forêt mixte. Diane Richard 378-4886 bur. MLS

BAIE-JOLIE: Au bord du fleuve, magnifique cottage pierre, planchers et boiserie en chêne, piscine creusée, court de tennis, quai pour bateau. Monique Thibault 378-4886 bur. MLS

LIMITE DU CAP-DE-LA-MADELEINE: Bungalow récent, taxes minimes, beaucoup de boiserie à l'intérieur, abri d'auto, terrain de 13 030 pi², eau et égouts municipalité, avec une garantie de 5 ans. Sylvie Vaugois 378-4886 bur. MLS

SECTEUR RECHERCHÉ: Duplex 2 x 5 1/2 rénovation de l'intérieur et de l'extérieur. Le bas libre à l'acheteur le 1er juillet 1987. Moins de 60 000\$. Jocelyne Beaudet Veilleux 378-4886 bur. EXC

GRAND-MÈRE: 560 Place Consold, style anglais, 6 pièces, endroit tranquille, cachet spécial, planchers bois franc. Y. Lockwell 537-5101

ST-ETIENNE-DES-GRÈS: Rue St-Isidore, magnifique bungalow 5 1/2, armoires en chêne, pierre 4 faces, 100 x 250, pavé uni. G. Houde 537-5101

MONT-CARMEL: Lac Bédard, superbe canadienne 7 1/2 pièces, 2 ans, garage, grand terrain. Transfert. B. Cossette 537-5101

Quelques brefs conseils pour la maison

Un soupçon de peinture rose ajouté à la peinture blanche contribuera à rendre une pièce toute blanche moins aveuglante. Si les couleurs sont trop voyantes, choisissez de la peinture de la même teinte qu'un tissu ou qu'un tapis qui se trouve dans la pièce. Mélangez cette couleur à la couleur principale pour adoucir l'effet général.

Les couleurs sombres-vert bouteille, bleu marine, brun foncé peuvent faire en sorte qu'une petite pièce paraît plus grande. Les meubles donnent alors l'impression de s'intégrer aux murs, ce qui crée une illusion d'espace.

Le hall d'entrée de la maison paraîtra plus vaste si vous recouvrez d'un miroir le mur qui se trouve sous l'escalier.

Lorsque vous avez des chambres à coucher à l'étage, vous pouvez peindre leurs portes de façon à rappeler la couleur de chaque chambre, en un peu plus

pâle. Ainsi, une chambre décorée en imprimé bleu à fleurs pourrait avoir une porte d'un bleu délavé.

Des moulures contribueront à enlever de la hauteur au plafond d'une maison ancienne. Fixez les moulures autour de la pièce, à une distance de 20 à 45 centimètres du plafond, selon la hauteur de ce dernier. Appliquez ensuite de la peinture sur le plafond et sur les murs jusqu'aux moulures, puis tapissez les murs jusqu'au plancher. Vous pouvez obtenir le même effet en utilisant une lisière de papier peint plutôt que des moulures.

Pour repeindre une tablette de cuisine en métal, lavez-la d'abord à l'eau chaude et au savon pour enlever la graisse et la poussière. Rincez à l'eau claire. Lorsque la tablette est complètement sèche, appliquez-y une couche d'apprêt pour le métal. Laissez sécher complètement, puis appliquez l'émail.

Plus la tablette sera lustrée, plus elle sera facile à nettoyer.

Si votre peinture à base d'huile se recouvre d'écume à la surface, filtrez-la à travers un bas de nylon propre.

Une boîte de peinture à \$20 suffit parfois à donner une toute autre allure à une pièce.

Choisissez pour cela une des couleurs dominantes dans le motif du tissu recouvrant un meuble — le sofa, par exemple. Ce sera trop coloré, croyez-vous? Songez que seulement 20 pour cent de la surface du mur sera visible. Le reste sera dissimulé derrière les meubles, les toiles et autres objets de décoration.

Une petite pièce paraîtra plus grande si la couleur du mur s'apparente à celle du tapis. De la même façon, des murs blancs avec un tapis ou des meubles foncés rapetissent la pièce.

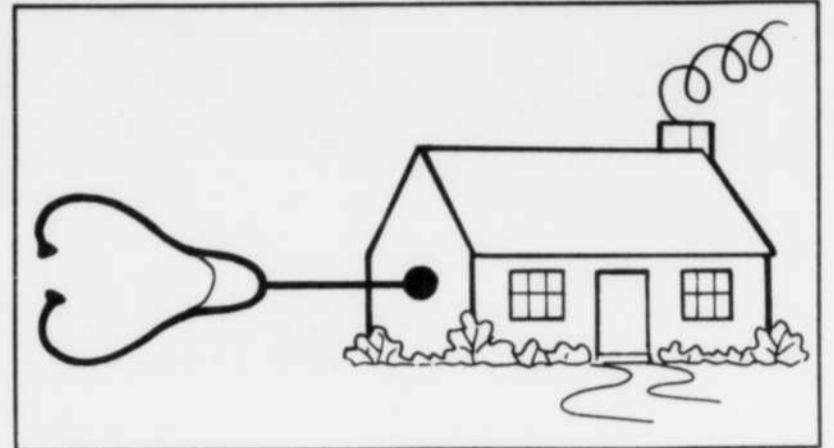

Il est possible de nettoyer des tentures à bon marché. Il suffit de les mettre pendant 20 minutes dans la sècheuse avec une serviette mouillée et une espadrille propre. Choisissez le cycle convenant aux tissus délicats.

Le soulier aide à accélérer le mouvement, la serviette nettoie les tentures et le filtre recueille la charpie. Comme c'est de l'air frais qui circule, le tissu ne rétrécit pas.

Pendant que les tentures tournent dans la sècheuse, nettoyez les rebords des fenêtres et les murs tout autour. Accrochez les tentures dès qu'elles sont sèches pour éviter les faux plis.

Lorsqu'une tache vient ternir un tapis ou un meuble sans que vous en connaissiez la provenance, essayez d'abord de la faire disparaître avec de l'eau gazeuse. Les bulles aident à soulever la saleté. Si au bout de 30 minutes l'eau gazeuse n'a encore donné aucun résultat, vous pouvez tenter votre chance avec de l'eau et du savon doux. Pour éviter les cernes, commencez par les bords de la tache en frottant vers le milieu.

Avant de nettoyer à fond meubles ou tapis, faites d'abord un

essai sur un coin peu visible, afin d'éviter les surprises désagréables d'une décoloration ou d'un rétrécissement. La plupart des tissus modernes peuvent être nettoyés sans problème, mais il y a des exceptions. Certains tissus de coton peuvent virer au rose en entrant en contact avec l'eau, parce qu'une partie des grains se trouvent encore dans le tissu.

La qualité des lits vendus au Canada se situe au-dessus de la moyenne si on la compare à celle des autres pays de l'hémisphère occidental. Telle est l'opinion des manufacturiers Simmons Ltd., qui possèdent des établissements au Canada depuis de nombreuses années.

Les Britanniques sont ceux qui ont les goûts les plus dispendieux. Ce sont eux qui produisent la plus importante quantité de lits à ressorts ensachés.

Les habitants des Pays-Bas et de la Suède dorment pour la plupart sur de minces matelas en mousse de polyuréthane.

Même si l'industrie du lit a connu quelques innovations au cours des dix dernières années, le lit d'eau et les matelas gonflables, par exemple, le matelas à ressorts reste encore le plus populaire.

UNE VICTOIRE À CHAQUE INSTALLATION!

PLAN DE FINANCEMENT DISPONIBLE 8³/₄%
TAUX SUJET À CHANGEMENT SANS PREAVIS

ARCON CANADA INC.

UNE ÉQUIPE DE CHAMPIONS!

- Vaste gamme de portes et fenêtres en aluminium.
- Expérience de 24 ans / Plus de 50,000 propriétaires satisfaits.
- Garantie de 6 ans.
- **CalorVierre**, la pellicule transparente réfléchissant la chaleur, conserve aux maisons leur chaleur en hiver et leur fraîcheur en été.
- réduit la condensation.
- réduit les courants d'air frais.
- réduit la décoloration du mobilier.

445 Dessureault
Cap-de-la-Madeleine
(819) 372-0604

MONTREAL, QUEBEC, LAC-CHARLOTTAUX, CHICOUTIMI, LEMOYNE, PIERREFONDS, DRUMMONDVILLE, GRANBY, SHERBROOKE, SOREL, TROIS-RIVIERES, VICTORIAVILLE

ARCON CANADA INC. est une marque de commerce enregistrée de Southwall Technologies, Arcon Canada Inc. est usager licencé.

LES DÉMÉNAGEMENTS LAVERGNE INC.

DÉMÉNAGEMENT LOCAL & LONGUE DISTANCE
EMBALLAGE ENTREPOSAGE
ENTIÈREMENT ASSURÉ

521 CH DES ERABLES ST-GER-DES-L SHAWINIGAN **539-8321**

northAmerican
VAN LINES/AGENT

northAmerican

2 VALEURS SURES POUR VOTRE FOYER ET TONY RADIO TV

VOUS SUGGÈRENT POUR LA FÊTE DES MÈRES:

**SC-336IS
MONITEUR RÉCEPTEUR
14 PO
AVEC TÉLÉCOMMANDE**

- Fini noir contemporain
- Double entrée vidéo-audio
- Pare-soleil amovible en verre teinté
- Prise et casque d'écoute fournis

495\$



**TÉLÉVISEUR
COULEUR
20 PO
425\$**



MODÈLE D-1910C

COFFRET FINEMENT SCULPTÉ

Ce télécouleur attrayant et fonctionnel constitue le choix parfait pour la maison. Coffret compact. Devant et côtés de couleur bronze étrusque métallique avec garnitures de couleur aluminium brossé et noir. Dimensions du coffret: H 16 5/8, L 24 1/4, P 19 po (42,3 x 61,6 x 48,3 cm)

ZENITH VHS
**MAGNÉSCOPE VHS DE HAUTE QUALITÉ
MUNI DU NOUVEAU CIRCUIT HQ**



MODÈLE VR1820

**4 TÊTES D'ENREGISTREMENT ET DE LECTURE
EN PLUS DES CARACTÉRISTIQUES DE HAUTE QUALITÉ
SUIVANTES:**

- Minuterie d'enregistrement automatique programmable pour 4 émissions sur 14 jours
- Syntonisateur à quartz 105 canaux, dont 35 canaux pour la câblodistribution
- Circuit d'atténuation des parasites HQ pour une image de qualité supérieure
- Exploration des canaux favoris; élimine les canaux non désirés
- Télécommande actionnant aussi votre téléviseur Zenith

**Des couleurs naturelles
et une image plus nette!**

Seulement 569⁹⁵\$



La qualité doit y être pour que le nom soit apposé

Modèle SC1923W de Zenith
Télécouleur de style moderne avec télécommande

- Lampe-écran Chromacolor Contrast pour des couleurs et une définition supérieures
- Châssis Zenith Reliant fiable, de conception cent pour cent modulaire
- Syntonisateur électronique au quartz pour 178 canaux, dont 122 de la câblodistribution
- Sentinelle électronique Zenith assurant une économie d'énergie
- Système de réglage-couleur automatique Zenith
- Séquence d'exploration des canaux favoris programmable
- Télécommande à ordinateur 2700 de Zenith

SEULEMENT

579⁹⁵\$



La qualité doit y être pour que le nom soit apposé.

SPEC
ELECTRONIQUE

SERVICE
VENTE
RÉPARATION

TONY RADIO ET TÉLÉVISION

TONY TORTOLANO INC.

537, 4e RUE, SHAWINIGAN, 536-2533

Les spécialistes de l'électronique

1 AN D'HYPOTHÈQUE SANS VERSEMENT

En négociant votre prêt hypothécaire dans l'une ou l'autre des caisses populaires participantes* de la région Nicolet-Yamaska, vous avez la chance de gagner le montant de vos remises mensuelles** (capital et intérêts) pour une période de 1 an.***

Tous les prêts hypothécaires consentis entre le 1er janvier et le 30 juin 1987 sont admissibles à ce concours.

** Maximum de 5 000 \$.

*** Règlements officiels disponibles dans chaque caisse populaire participante.

* Caisses participantes:



Un nouveau type d'éclairage

Grâce à un nouveau type d'éclairage, beaucoup de gens découvrent enfin un moyen d'épargner l'énergie.

Ces nouvelles sources de lumière sont les lampes PL et le Mod-U-Twin-Tube, et leur popularité a doublé à deux reprises au cours des deux dernières années, tant auprès des commerces que des industries. Les consommateurs suivent maintenant le mouvement et au dire des spécialistes, ces lampes pourraient même éventuellement supplanter les ampoules traditionnelles.

Les manufacturiers jurent que ces lampes réduiront de 80 pour cent les coûts en énergie, connaîtront une vie d'une durée dix fois supérieure et produiront un éclairage cinq fois plus efficace.

La lampe est en réalité un modèle réduit de lampe fluorescente. Deux tubes lumineux de 15 centimètres sont reliés par un pont et grâce à un adaptateur, ils peuvent être raccordés à n'importe quelle douille.

La meilleure façon d'épargner l'électricité est d'éteindre les lumières, la seconde étant de réduire la quantité de watts utilisés lorsque les lumières sont allumées. C'est exactement le rôle que jouent les PL.

Un PL de neuf watts produira la même quantité de lumière qu'une ampoule ordinaire de 40 watts. Un PL de 13 watts produira l'équivalent d'une ampoule de 60 watts, ainsi de suite.

L'éclairage par fluorescence avait la réputation de rendre les pièces froides et impersonnelles, et de donner un teint vert lime à tout le monde.

Les compagnies comme Philips, qui fabrique la lampe PL, et General Electric, qui produit le Mod-U-Twin-Tube, utilisent un phosphore rouge spécial afin de reproduire l'effet d'une ampoule ordinaire.

John Bonitatibus est gérant du magasin européen Raak, qui possède une succursale à Toronto. Il a commencé à observer un changement dans le goût des consommateurs il y a environ deux ans, au moment où les lampes PL ont commencé leur ascension vertigineuse.

Le mois dernier, par exemple, la compagnie General Motors d'Oshawa, en Ontario, a fait l'acquisition de 500 lampes parce qu'elle les trouve efficaces en terme de rendement énergétique.

Les lampes ont été mises sur le marché il y a déjà quelque temps mais depuis un an, les consommateurs les remarquent davantage, déclare M. Bonitatibus.

Elles sont très connues en Europe, mais leur popularité est encore récente en Amérique du Nord.

Lors d'un Salon de la décoration intérieure qui se tenait récemment à Toronto, à peu près tous les manufacturiers d'appareils d'éclairage présentaient au moins un modèle de lampe PL.

Les entrepreneurs en construction équipent encore les maisons de douilles traditionnelles, mais cela ne nuit aucunement à la popularité croissante des nouvelles lampes.

Les constructeurs n'ont pas encore suivi le mouvement, mais c'est toujours cela qui arrive, commente Martyn Timmings, gérant des services techniques chez General Electric.

Comme les nouvelles lampes sont munies d'un adaptateur, les consommateurs peuvent les utiliser sans problème, dit M. Timmings. Toutefois, l'approvisionnement laisse parfois à désirer, car les adaptateurs ne sont pas toujours disponibles.

LENTEMENT MAIS SÛREMENT

Yvon Côté, qui répond aux questions des consommateurs concernant l'éclairage chez Générale Electrique du Canada à Montréal, est d'avis que les nouvelles lampes commencent lentement mais sûrement à prendre une place intéressante sur le marché.

Les clients demandent souvent si l'adaptateur est disponible.

A Calgary, John McMillan, vendeur chez Canadian General Electric, constate que les lampes PL commencent à accrocher le consommateur.

M. McMillan dit qu'il a entendu certaines réflexions à l'effet que l'éclairage produit par ces lampes laisse parfois à désirer. Mais en général, dit-il, les commentaires favorables l'emportent.

Tim Montgomery, concepteur en décoration d'intérieur qui a étudié à Winnipeg, avoue qu'il n'avait pas tellement entendu parler des nouvelles lampes avant d'aller à Toronto l'an dernier. Il croit maintenant que c'est l'éclairage de l'avenir.

Ces lampes petites et brillantes offrent beaucoup de possibilités en décoration, dit-il.

Selon M. Montgomery, ces sources de lumière qui ne dégagent pas de chaleur produisent un éclairage idéal pour les tableaux, qu'elles ne risquent pas d'endommager.

Les commerçants sont d'accord. Ils croient même que les gens pourraient songer à utiliser ce genre d'éclairage dans toute la maison. Jusqu'à maintenant, les lampes ont davantage été employées dans la cuisine.

Je crois que pour obtenir un meilleur éclairage à l'intérieur on devrait avoir recours à ces lampes, déclare M. Timmings, de General Electric. L'éclairage traditionnel produit une lumière médiocre dans les pièces.

Le nouvel éclairage permet de mettre en valeur tel mur, telle toile en particulier.

N'importe quel agent d'immeubles vous le dira: si vous souhaitez vendre votre maison, allumez toutes les lumières.

CLAUDE ROMPRE

ENTREPRENEUR ELECTRICIEN



RÉPARATION DE TOUS GENRES

COMMERCIAL & INDUSTRIEL

INSTALLATION DE

CHAUFFAGE ELECTRIQUE

ESTIMATIONS GRATUITES

2010 ST-OLIVIER T-RIV 376-3068



*Les professionnels
associés
de l'immobilier!*

FRANCE DESCLOS
379-3214 code 8098



BUNGALOW, style ranch, très propre, taxe 1 005\$, prix demandé 69 000\$. Exclutif 874192



CAROLE HARDY
373-7140,
379-3214 code 963



INVESTISSEMENT AVANTAGEUX: boisé du Parc, cottage 3 ans, intérieur accueillant et bien conçu. A qui la chance! Exclutif: 874241
CHANCE UNIQUE: 2½ ans, sous-sol, entièrement fini, taxes 664\$ prix 49 500\$. Exclutif: 874041

LOUISE LACROIX
379-3214 code 8728



5285 LÉON MÉTHOT: à côté du centre les Rivières, belle canadienne, foyer au salon, salle-à-manger, 3 chambres, salle familiale au sous-sol, piscine hors-terre. Maison impeccable. #874307

TROIS-RIVIÈRES-OUEST: maison très spacieuse avec vue sur le fleuve, 4 chambres à coucher, 3 salles de bains, piscine creusée, terrain 100 x 200. Exclutif: 874256

DENISE M. PARENT
375-5680



SEIGNEURIE DE GODEFROY: Superbe cottage 2 ans, 8 grandes pièces avec foyer au salon, 2 verrières, 3 salles de bains, garage double. MLS 874017

TROIS-RIVIÈRES: cottage colonial américain 8 pièces, garage, grand terrain, conviendrait pour résidence, famille d'accueil ou bureaux. Exclutif: 874089

LOUISE BOIVIN-LAMPRON
379-3214 code 465



STE-GERTRUDE: bungalow de luxe 65635, 3 chambres, salon, salle-à-manger avec portes françaises, cuisine, salle familiale 21 x 22, 3 chambres de bains, planchers en chêne, impeccable, transfert, possession rapide. A visiter, beaucoup d'extras. Exclutif: 874289

ST-CÉLESTIN: bungalow 28 x 48, terrain 110 x 170, 8 pièces, très grandes et éclairées dont une pièce 18 x 15 pouvant servir de local professionnel, impeccable, prix réduit, possession rapide. MLS 87-062

GILLES BOURBEAU
379-3214 #792



STE-MARGUERITE: 6 logements, 5½ fois les revenus, propriété en bonne condition, bonne affaire. # 874260

DUPLEX: cap, 2 x 4½ pièces, logement du bas libre à l'acheteur, rénové, planchers bois franc. # 874194

JEANNINE DIONNE
379-3214 code 8068



STE-MARGUERITE: 4 logements dont 5½ pièces du rez-de-chaussée, libre le 1er juillet, bien rénovés, très bon placement. Exclutif: 874334

PRÈS CENTRE COMMERCIAL: Les Rivières, grand split, 4 paliers, 2 salles de bains, armoires mélamine, bel aménagement paysager, remise, entrée, ciment. MLS 874051

GABY BOUCHARD
Bur.: 373-7140
Télépage: 379-3214 code 873



TROIS-RIVIÈRES-OUEST: terrasse Rosemont, cottage avec superbe vue sur la ville, grand terrain. Îlot dans la cuisine avec Jenn-Air, planchers en parquetier chêne et merisier. Exclutif: 874142

ST-ALEXIS: chalet meublé, 3 chambres, prêt à habiter, occupation au contrat notarié. Exclutif: 874033

LISETTE HEAD
379-3214 code 713



SPLIT: 4 paliers à Trois-Rivières, maison de rêve, modèle unique MLS 861167

BUNGALOW: Trois-Rivières-Ouest, 28 x 42,abri d'auto, sous-sol à demi-terminé, terrain 80 x 100, impeccable. MLS 874094

SERGE PARENT
372-7545

COMMERCIAL INVESTISSEMENT:

FONDS DE COMMERCE: Liquidation de divers articles, très bien situé, bail possible de 5 ans, faut vendre, prise de possession immédiate. Exclutif: 874324

BOULEVARD DES FORGES: restaurant avec bâtisse, site privilégié, site d'avenir, peut convenir pour toute sorte de restauration, grand terrain, aucun renseignements au téléphone, prenez rendez-vous! Exclutif: 874323

CAP-DE-LA-MADELEINE: garage à louer ou à vendre, rue St-Laurent, site connu, bonne bâtisse, environ 2 500 pi², au rez-de-chaussée. Exclutif: 861043

LOCAUX À LOUER: pour bureaux, différents sites au centre-ville avec services et ascenseurs. Exclutif: 874031

CLAIRE COURCHESNE
379-3214 code 8088



TRANSFERT: cottage 6 pièces, 1 an, situé terrasse Duvernay, impeccable, grandes pièces. MLS

LUXUEUSE PROPRIÉTÉ: 5 chambres, 1½ an, piscine creusée, modèle unique pour professionnels. C'est à voir! MLS 874327

MAURICE ARSENAULT
379-3214 #114



ARRIÈRE LES RIVIÈRES: bungalow, 7 pièces, superbe terrain, paysager.
NORMANVILLE: superbe cottage, 7 pièces, secteur de choix.

JACQUES BLACK
379-3214 code 366



BONNE MAISON; secteur recherché, libre immédiatement, grande maison, piscine creusée, garage, foyer, système d'alarme. Faut voir! MLS

PRIX RÉDUIT; Ste-Cécile, 3 logements, bons revenus, tous loués, très bon investissement, 3 grands logements avec remises à l'arrière. Faites une offre. 874160

RITA MORISSETTE
379-2696



TROIS-RIVIÈRES: style ranch, brique 3 côtés, foyer en pierre des champs, grand terrain boisé. MLS 874193

PRÈS GALERIES DU CAP: joli condominium, salle de bains romaine, foyer, piscine creusée, taxes minimales. MLS 861085

SERGE BOUCHARD
379-3214 code 8188



CAP-DE-LA-MADELEINE: split 4 paliers avec sortie extérieure, cuisine moderne, bien éclairé, avec armoires en mélamine, grand terrain, excellente construction, prix réduit. MLS 874071

CLASSE 31: 12 logements 4½, bien situé, hypothèque transférable, bons revenus. Exclutif: 861179

GINETTE GRAVEL
379-3214 code 8378



TRÈS BEAU SPLIT: 4 paliers, foyer, bar, garage, grandes pièces, secteur résidentiel, taxes minimales. MLS 874131

BUNGALOW: 5½ pièces, 28 x 44, intérieur moderne, foyer au salon, grand terrain, taxes minimales, St-Maurice. MLS 874130

LOUIS BELLEMARE
379-3214 code 8328



1520, DU FIEF: Trois-Rivières, entrée split, moderne, terrain 7 000 pi², aucun voisin arrière, planchers bois franc, inclut Jenn-Air, four encastré, stores et fixtures. #874039

75, OGDEN: Cap-de-la-Madeleine, split 3½ paliers, terrain 11 863 pi², face parc Ogden, très bien décoré, très belle salle de séjour avec foyer brique. #874283

ANNE BEAUMIER
379-3214 # 749



NICOLET: prix réduit, urgent de vendre, cause transfert, superbe split 4 paliers avec garage, système de chauffage thermo-pompe, 3 chambres, belle grande cuisine avec îlot, bain romain. A voir absolument! MLS 874127

GRAND COTTAGE: à Trois-Rivières, Domaine du boisé, avec piscine creusée 20 x 40, grand terrain, garage, maison unique avec sous-sol fini. Faites une offre! MLS 860928

RE/MAX®

P. Bellemare et ass. inc.
1285, rue Aubuchon
Trois-Rivières G8Y 5K4
(819) 373-7140

COURTIER

Toronto:

Un petit paradis pour l'immobilier

TORONTO (PC) — Dans l'immobilier, à Toronto, c'est tout simplement la ruée.

Un agent immobilier, Mme Audrey MacDonald, raconte que, jeudi dernier, elle a mis en vente une maison pour \$149,900. Le lendemain soir, la maison était vendue pour \$5,000 de plus.

Des statistiques de Royal LePage, la plus importante société immobilière du Canada, montrent que le prix moyen d'un bungalow de 1,200 pieds carrés a monté de 47 pour cent à Toronto, au cours des

deux dernières années, comparativement à 11 pour cent dans l'ensemble du pays.

De plus, les prix ont augmenté d'un autre 10 ou 15 pour cent depuis le début de 1987.

"Le marché est bon à des endroits comme Montréal, Vancouver et Winnipeg, mais ce n'est rien comparé à Toronto", a commenté M. Ozzie Jurock, président des services résidentiels de Royal LePage.

Il est maintenant impossible à Toronto, a signalé l'agent immobilier Tina Cartwright, d'acheter un

bungalow détaché "sans posséder l'été. beaucoup d'économies ou faire beaucoup d'argent".

PREDICTIONS

Les agents immobiliers torontois sont cependant unanimes à prédire que la situation va se stabiliser à

Ce qui se produit actuellement, a dit M. John Oliver, président de la Commission immobilière de Toronto, c'est que les gens achètent pour profiter de taux hypothécaires très bas, croyant que les prix vont con-

tinuer de monter.

Selon M. Terry Martel, qui emploie 150 agents immobiliers, les taux hypothécaires vont demeurer bas et stables, le taux d'inflation ne montera pas et l'économie sera forte.

N'oubliez pas de déterminer l'usage de votre futur patio

(S.O.P.) En préparant vos plans de patio, n'oubliez pas qu'une surface jugée grande à l'intérieur semble parfois trop restreinte une fois transposée à l'extérieur. Ne concevez pas non plus une terrasse d'une taille "mammoth" où il sera difficile de créer une atmosphère intimiste. L'important est de déterminer avant coup, l'usage prévu pour le patio. Voulez-vous y prendre du soleil en plus d'y installer la table et les chaises de jardin? Votre patio sera-t-il une aire passante entre la maison et la cour?

Dessinez à l'échelle le plan de votre patio sur une feuille quadrillée en incluant aussi un relevé de la maison. Évitez d'aménager une surface disproportionnée par rapport aux dimensions de la cour. N'oubliez surtout pas de tenir compte des usages futurs de votre terrain.

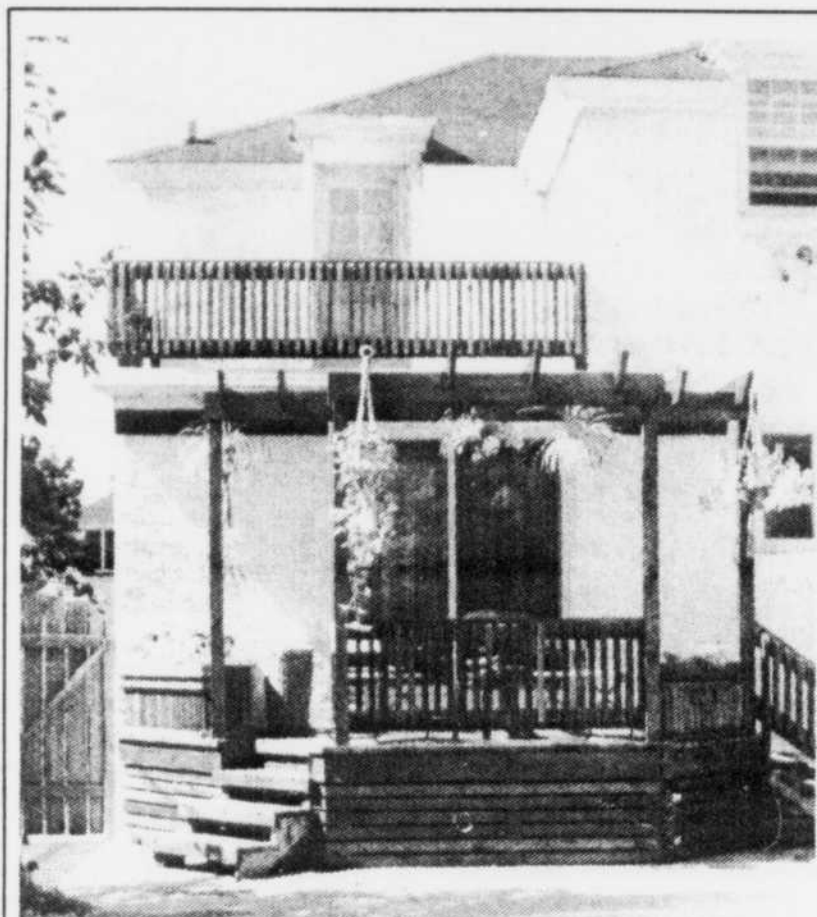

PISCINES LÉO

(BILLARDS et QUILLES)

PISCINES CREUSÉES et HORS-TERRE



400, BOUL. STE-MADELEINE
CAP-DE-LA-MADELEINE
374-4597

L'assurance habitation et l'assurance auto de **CUMIS**



Assurément

Choisissez votre plan d'assurance en toute confiance... Consultez un ami, consultez **CUMIS**

"Il n'en coûte rien de comparer"

APPELEZ-NOUS:

Laval (514) 384-7470
Sans frais .. 1-800-361-3929
Québec (418) 659-6790
Région (418) . 1-800-463-5333
Jonquière ... (418) 548-9111

Société d'assurance des membres des caisses

CUMIS

Compagnie d'assurance générale

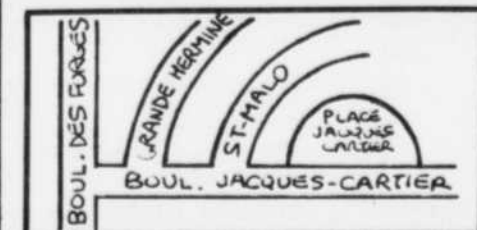

Maître Constructeur
GARANTIE APCHA

CONSTRUCTION ROLAND BEAUCHESNE
TÉL.: 376-4923

Vous rêvez de devenir propriétaire d'une résidence de qualité supérieure? Faites confiance à CONSTRUCTION ROLAND BEAUCHESNE inc., maître constructeur. Garantie A.P.C.H.Q.

Nous oeuvrons dans le domaine de la construction depuis nombre d'années. Venez nous rencontrer sur les lieux. Nouveau projet, site paisible, près de tous les services. Quelques terrains sont disponibles et on peut construire sur celui de votre choix la maison dont vous rêvez depuis longtemps.

N'attendez plus, communiquez sans délai avec nous. Le choix devient de plus en plus restreint.

Y'a pas meilleur pour les prix!

INVITATION

AUX FUTURS COUPLES À VENIR VOIR NOS BONS PRIX ET NOTRE CHOIX!



Meubles Paul Désaulniers vous offre de bons prix depuis 38 ans

Les cuisinières Frigidaire offrent un grand choix d'équipement où vous trouverez tout ce que vous recherchez pour faciliter votre tâche, en toute confiance.



GARANTIE CUISINIÈRES
5 ANS
ÉLÉMENTS DE CUISSON



REFRIGÉRATEURS SANS-GIVRE
10 ANS
GARANTIE COMPRESSEUR

Si, quand on parle réfrigérateur, le premier nom qui vient à l'esprit est FRIGIDAIRE... Aujourd'hui, Frigidaire c'est aussi des cuisinières attrayantes et fonctionnelles, des lave-vaisselle efficaces et économiques et des appareils de buanderie à la hauteur des plus grosses corvées.

Les réfrigérateurs Frigidaire Sans-Givre, fruits d'une tradition d'excellence inégalée, vous offrent qualité, valeur et nouveautés pratiques à un prix des plus abordables.



GARANTIE LAVE-VAISSELLE
3 ANS
ÉLÉMENT CHAUFFAGE

Les lave-vaisselle Frigidaire sont parmi les plus pratiques, les mieux équipés, les plus fiables, disponibles sur le marché.

La garantie la plus complète dans les électroménagers

Des lignes harmonieuses

PRIX SUR PLACE SEULEMENT

Frigidaire
c'est plus qu'un frigidaire.

Les laveuses et sècheuses ultra performantes Frigidaire sont parmi les plus capables de vous donner une lessive étincelante de propreté.



TRANSMISSION LAVÈUSES
5 ANS
GARANTIE CONDITIONNELLE

GARANTIE LAVÈUSES/SÈCHEUSES
2 ANS
PROLONGATION PIÈCES

Caresse
DE SIMMONS
MATELAS MOELLEUX et SOUPLE
512 ressorts
SPÉCIAL **469\$**
sur présentation de cette annonce

ÉTAGÈRES
3 SECTIONS DE 30 po x 15
À compter de **439\$**

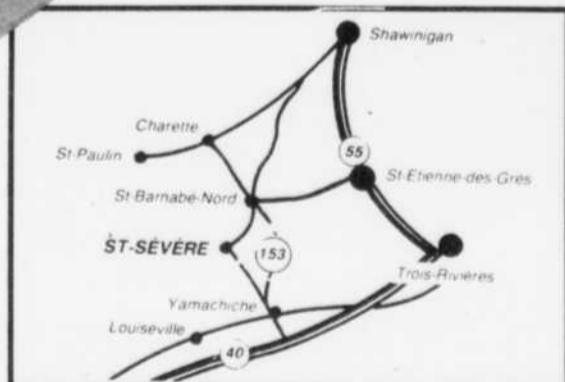

P. Désaulniers

36, rue Principale
Saint-Sévère, Québec
264-2149, 296-3377

LE MEUBLEUR

BARIL évaluation

Louis-Georges Baril, évaluateur agréé

Conseiller en évaluation:
Valeur marchande
Financement
Expropriation
Expert en sinistre (limité
aux dommages)
Contestation d'évaluation
municipale
Inspection d'immeubles

SERVICE EN ESTIMATION (exclusif dans la région)

Pour ceux qui veulent construire ou rénover, la FIRME BARIL ÉVALUATION est en mesure d'estimer vos coûts de projets résidentiels ou commerciaux.

Apportez-nous vos plans.

132, rue Radisson, Trois-Rivières G9A 2C3 / (819) 373-1401 LOUIS-GEORGES BARIL



Quelques trucs pour la pose du papier peint

Il peut parfois sembler difficile de poser du papier peint. Cependant, si on suit à la lettre ces indications indispensables, tout devrait bien se passer.

LES ANGLES

— Mesurez la distance entre l'angle des murs et le dernier lé collé. Ajoutez-y 2.5 centimètres (un pouce) et découpez un lé de cette largeur. Appliquez le lé de façon à ce

que le papier tourne l'angle.

Faites une entaille à 45 degrés en haut et en bas du papier appliqué dans l'angle. Ceci permet au lé de tenir bien à plat.

— Enlevez la partie du papier qui chevauche le plafond et la plinthe. Si vous ne voulez pas tapisser le mur adjacent, vous enlevez aussi la bande de papier qui recouvre l'angle.

— Si vous désirez tapisser le mur adjacent, mesurez la largeur du lé que vous venez d'appliquer à partir de l'angle jusqu'à la jointure du précédent. Rappelez cette mesure sur le mur à tapisser à l'aide d'un fil à plomb.

— Découpez le prochain lé à coller selon cette mesure afin qu'il occupel'espace entre les marques faites avec l'aide du fil à plomb et l'angle des murs. Appliquez le lé en le pressant, sur la partie qui tourne l'angle.

— Ajoutez de la colle si c'est nécessaire.

LES OUVERTURES

— Laissez pendre le papier détrempé ou collé devant la porte ou la fenêtre.

— Découpez le surplus à l'aide de ciseaux, en laissant cinq centimètres autour de l'encadrement.

— Faites une entaille à 45 degrés à chaque coin de la fenêtre ou du cadre de la porte, et lissez le papier. Enlevez le surplus de papier.

L'ARASAGE

— Enlevez tout surplus de papier en utilisant un guide-un couteau à mastiquer fera l'affaire — que vous tiendrez contre le mur, tout près du cadre ou de la bordure.

— A l'aide d'un couteau à araser, enlevez l'excédent de papier en déplaçant le guide à mesure que vous avancez, jusqu'à ce que vous ayez terminé.

— Tout en arasant, décollez le papier que vous venez de tailler en tirant vers vous. Utilisez le guide pour éviter que le papier peint décolle du mur si vous n'avez pas coupé à fond.

LES MESURES

Mesurez la largeur des murs à tapisser et faites l'addition. Multi-

pliez le résultat par la hauteur de la pièce. Vous aurez alors des pieds carrés ou des mètres carrés. Par exemple, deux murs de 10 et 12 pieds totalisent 22 pieds. Si la hauteur est de sept pieds, la surface totale représente 154 pieds carrés.

Il y a actuellement sur le marché des rouleaux simples et des Euro rolls (rouleaux européens). Chaque rouleau simple couvre une surface d'environ 30 pieds carrés ou 2 mètres carrés. Le rouleau européen est plus petit et couvre une surface de 22.5 pieds carrés ou 2.1 mètres carrés.

— Divisez la surface des murs par la surface couverte par un rouleau. Par exemple: 154 divisé par 30 équivaut à 5.1 rouleaux simples, et 154 divisé par 22.5 donnera 6.8 Euro rolls.

— Les deux rouleaux simples sont emballés en un seul rouleau double, et les deux Euro rolls sont présentés sous forme d'un seul rouleau. On peut toutefois demander au marchand de les séparer si on n'en veut qu'un.

Il est recommandé d'acheter un peu plus de papier qu'il n'en faut et de se procurer toute la quantité nécessaire en une seule fois, de façon à obtenir du papier provenant d'un seul lot. Les couleurs de lots différents subissent parfois des altérations mineures mais visibles. La plupart des marchands acceptent d'ailleurs de reprendre les rouleaux inutilisés.

LES OUTILS

1. Un nettoyeur tout usage et une éponge.
2. Un apprêt pour le mur.
3. Une auge ou de la colle.
4. Un fil à plomb.
5. Des ciseaux.
6. Une brosse de tapissier pour lisser le papier.
7. Une roulette d'angle (à ne pas utiliser sur le papier en relief)
8. Un couteau (exacto) et un guide pour l'arasage.
9. De la colle pour les coins qui lèvent et les joints superposés
10. Une table de travail.

Pour du plaisir tout l'été

PROFITEZ DE CES ÉCONOMIES
Quand vous achetez ce qu'il y a de mieux.
Le chlore sec HTH



SPECIAL SUR PLACE

40 kg
34.1 kg 22.7 kg

Serviette de plage
GRATUITE à l'achat!
Venez voir nos prix!

Piscines Unies:
à l'enseigne
des gens
serviables

Voyez la gamme
complète des
produits et autres
accessoires

hth
Chlore sec



RENSEIGNEZ-VOUS

dès
maintenant
sur notre
GARANTIE

5-5-5

POUR VOUS
CONSEILLER,
Y'EN A PAS
COMME NOUS

Plan mise de côté • Plan de financement

VENEZ FAIRE ANALYSER
VOTRE EAU
GRATUITEMENT



**Piscines
Unies**

**PISCINES
ST-LOUIS**

761, BOUL. ST-ALEXIS OUEST, ST-LOUIS-DE-FRANCE 379-6374

TUYAUX DE PONCEAUX

acier ou plastique
toutes les grandeurs
disponibles.

LIVRAISON RAPIDE

**JARDINS
BAIE-JOLIE INC.**

540, Baie-Jolie
Pointe-du-Lac
377-1226

BEAUCOUP PLUS QUE...

QUELQUES ARPENTS!

QUALITÉ DE TERRAIN EXCEPTIONNELLE

- Sol composé principalement de sable
- 48 terrains dont les grandeurs varient de 6 562 à 11 969 pi²

QUALITÉ D'ENVIRONNEMENT UNIQUE

- Espaces verts
- Respect des éléments naturels

QUALITÉ RÉCRÉATIVE

- À proximité du club de golf et de ski de fond KI-8-EB: accès à pieds!

QUALITÉ IMMOBILIÈRE

- Constructions de prestige

QUALITÉ DE SERVICE D'APPOINT

- Centre d'alimentation prévu à l'entrée du site

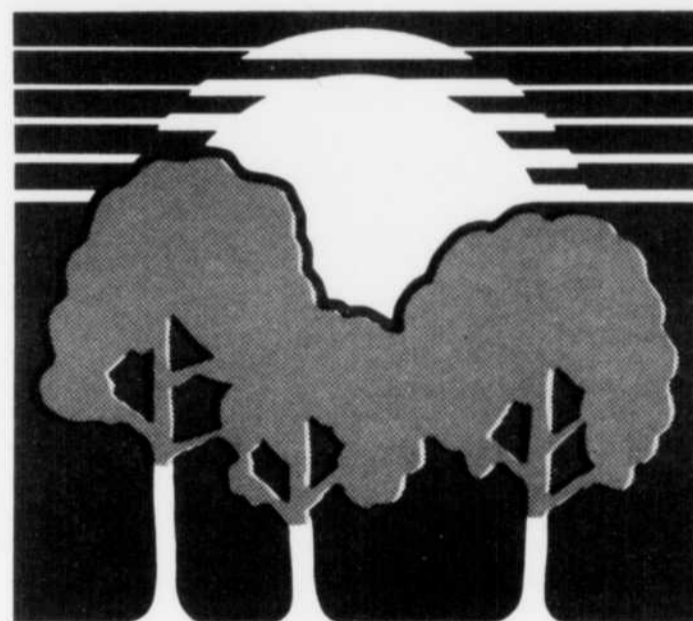

les arpents verts

**POUR UN SITE
DOMICILIAIRE DE CHOIX:
UN ENVIRONNEMENT
DE TRANQUILLITÉ
ET DE PRESTIGE!**

COMMUNIQUEZ SANS TARDER AVEC LES PROMOTEURS
Gervais & Quessy

(819) 378-2738 (418) 365-7171

FRAIS D'APPELS TÉLÉPHONIQUES
ACCEPTÉS

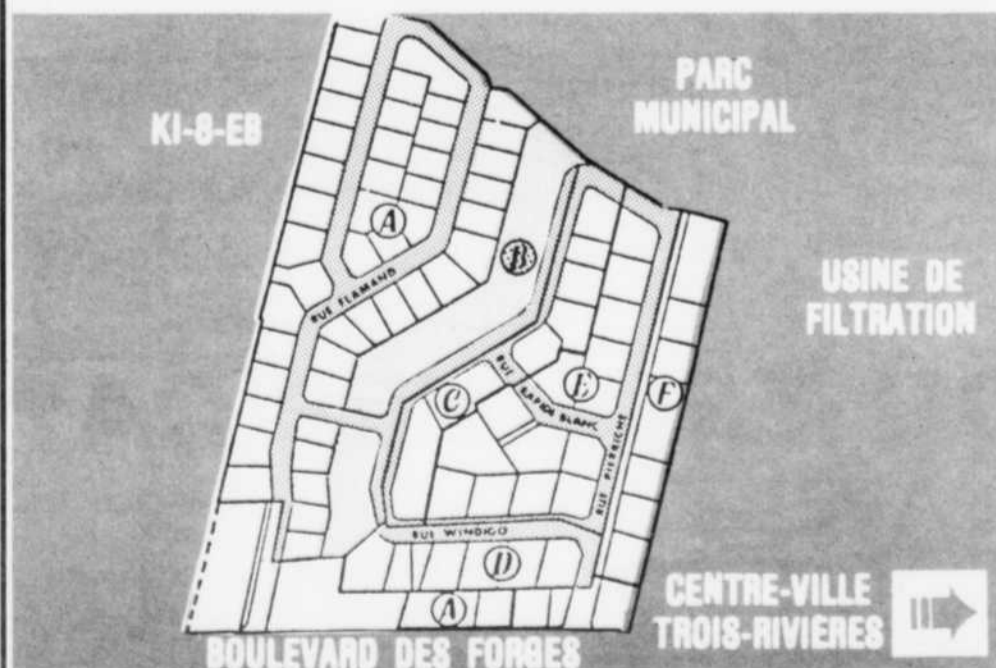

Il y a une bonne et une mauvaise façon de faire

Les petits secrets du papier peint

Tout le monde sait comment poser du papier peint. C'est aussi simple que de compter jusqu'à trois, n'est-ce pas ?

Une petite histoire qui circule actuellement parmi les décorateurs de Toronto aurait plutôt tendance à démontrer le contraire.

La voici :

Alors que les décorateurs mettaient la dernière main à sa maison, un bricoleur amateur décida de poser du papier peint dans une pièce dont les murs venaient d'être plâtrés. Il avait entendu dire qu'il ne faut jamais appliquer de papier peint directement sur le plâtre. Aussi recouvrit-il le mur d'un apprêt. Puis il plongea dans l'aventure en appliquant le papier peint à l'horizontale !

Ainsi, au lieu de couvrir la surface comprise entre le plafond et le plancher, le papier peint étalait ses charmes d'un mur à l'autre. Une drôle d'erreur. Moins drôle cependant quand on apprend que l'apprêt était au latex.

Si vous tapissez par-dessus un apprêt au latex fraîchement appliqué sur un plâtre tout aussi

récent, l'humidité de la colle utilisée sur le papier peint a tendance à s'infiltrer dans le plâtre. Cela signifie que le papier peint peut adhérer au plâtre avec tellement de force que le mur devra être replâtré si on veut enlever le papier.

La morale de cette histoire ? Il y a toujours une bonne et une mauvaise façon de faire les choses.

Il se fabrique plusieurs types de papier peint: pré-encollé, non encollé, lavable, lessivable, et un autre qu'on peut décoller à sec.

Quel que soit le papier peint que vous choisissez, la première chose à faire est de laver la surface à recouvrir avec une éponge et un nettoyeur tout usage.

Lorsque vous aurez nettoyé le mur à fond, appliquez un apprêt comme vous le feriez avec de la peinture. Ce revêtement prépare la surface à recevoir le papier peint et permet à ce dernier d'y adhérer plus facilement.

Avant de commencer, assurez-vous que vous avez près de vous tous les outils dont vous aurez besoin. Prévoyez trois

centimètres de plus à chaque bout du premier lé que vous taillez, et commencez par l'extrémité d'un mur. L'excédent que vous avez laissé sera arasé après le collage.

Il est important de tracer à la craie sur le mur une ligne verticale servant de point de repère au premier lé, afin que celui-ci soit bien droit.

PAPIER PRÉ-ENCOLLÉ

-Enroulez le lé de papier peint de façon à ce que les motifs soient à l'intérieur, et faites-le tremper dans une auge remplie d'eau chaude pendant environ 30 secondes. Puis saisissez une extrémité et tirez doucement en déroulant le papier et en laissant l'eau s'égoutter dans la cuve.

-Étendez le lé, motifs en dessous, sur une table, et repliez les extrémités vers le centre de façon à ce que les surfaces encollées se touchent. Le papier devient ainsi plus collant et se place plus facilement ensuite. Évitez de faire des plis en rabattant le papier. Laissez-le reposer ainsi de trois à cinq minutes.

PAPIER NON ENCOLLÉ

-Placez le papier peint sur la table, motifs en dessous. Appliquez la colle en partant du haut du lé et ramenez l'extrémité vers le milieu. Faites la même chose pour l'autre partie. Évitez de faire des plis en rabattant le papier. Laissez-le reposer ainsi de trois à cinq minutes.

TOUS LES TYPES DE PAPIER PEINT

-Déroulez le lé, laissez-le pendre tout droit, puis placez-le sur le mur de façon à ce qu'il dépasse un peu en haut et en bas. (Ne recherchez pas immédiatement la perfection: vous pou-

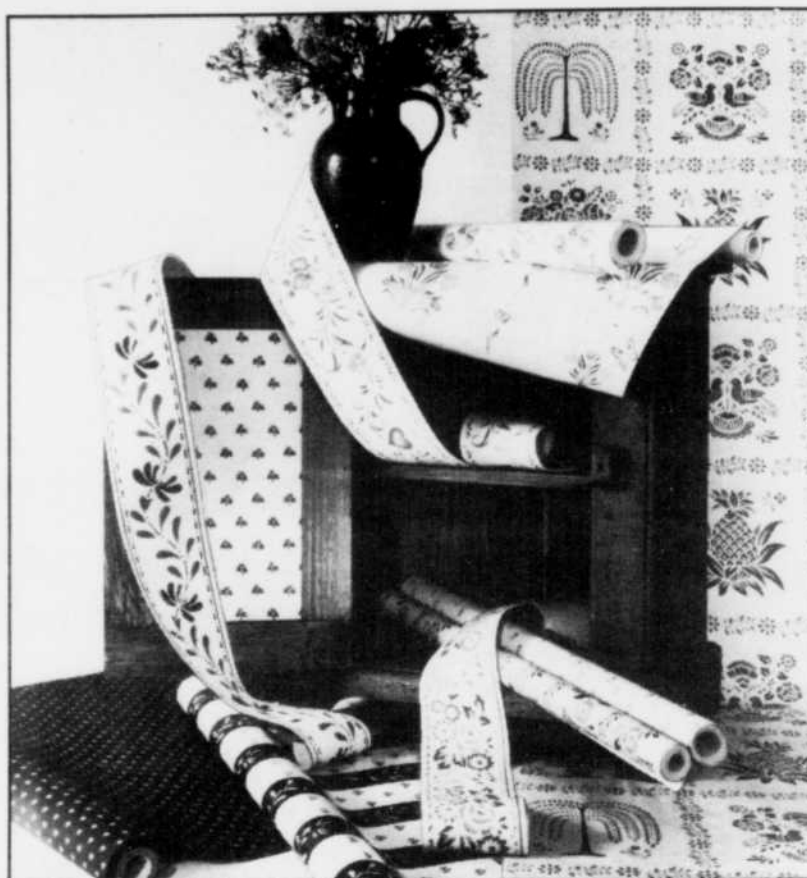

vez encore déplacer le papier après qu'il est entré en contact avec le mur.) Aligned le lé sur le trait vertical, puis passez sur le papier une brosse à tapisserie en allant vers les bords, en diagonale. N'appuyez pas trop fort, cela pourrait étirer le papier et nuire à l'encollage.

Pour le second lé, raccordez les motifs en étirant le rouleau sur le mur, tout à côté du premier lé. Lorsque les motifs sont raccordés, taillez avec des ciseaux en laissant un pouce en haut et en bas.

Appliquez le second lé en le

rapprochant du premier comme vous l'avez fait la première fois et aplanissez les joints avec une roulette d'angle.

-Appliquez les autres lés de la même manière.

-A l'aide d'un guide et d'une lame de rasoir, enlevez l'excédent de papier au plafond et le long de la tringle.

Lorsque vous avez fini d'appliquer le papier peint, vérifiez les joints, la juxtaposition des arêtes et les excédents de papier. Si le papier lève à certains endroits, utilisez de la colle pour les joints.

Augmentez vos bénéfices avec la porte de remplacement PRÉ-ENCADRÉE et pré-montée Stanley.

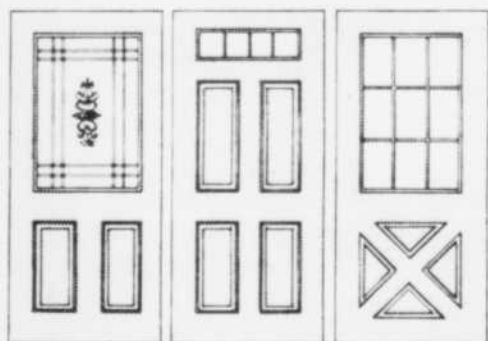

VASTE GAMME DE VITRAUX

Nous pouvons installer, dans votre porte, un vitrail authentique. Solidité, étanchéité sont assurées par la fusion du plomb et du verre.

Les entreprises et les rénovateurs ont besoin de la porte de remplacement PRÉ-ENCADRÉE Stanley car elle leur permet de réduire leurs coûts et d'augmenter leur bénéfices.

Les coûts sont réduits car la porte est déjà PRÉ-ENCADRÉE. Vous n'avez plus besoin des services d'un charpentier, ni de ses nombreux et coûteux outils pour installer la porte de remplacement Stanley. Vous êtes assuré de plus gros bénéfices grâce à la réduction des coûts de la main-d'œuvre et des plaintes.

Prenez rendez-vous avec nous dès aujourd'hui pour savoir comment la série complète de portes de remplacement PRÉ-ENCADRÉES et PRÉ-MONTÉES Stanley peut accroître vos bénéfices dès demain.

STANLEY

la bonne manière de faire les choses.

PORTES et FENÊTRES

J.-M. FERRON enr.

1158, STE-ANNE, YAMACHICHE

296-2121

DEPUIS 38 ANS À VOTRE SERVICE

- Chauffage à air chaud et eau chaude, à l'huile et au gaz naturel, électrique.
- Pompe à chaleur
- Air climatisé
- Ventilation
- Pièces de rechange
- 3 camions de service
- 3 techniciens diplômés en service de chauffage gage d'un service rapide après vente.

INSTALLATION • REPARATION • VENTE • SERVICE

SYSTÈMES À CHAUFFAGE DE TOUTES SORTES

Par une équipe de professionnels

DE CHEZ-NOUS

OÙ TROUVER CA?



Massicotte Frère

CHAUFFAGE À L'AIR CHAUD - AIR CLIMATISÉ

903 Frigon, Shawinigan, 539-6448

Prêt à rénover?

VENEZ NOUS VOIR!

**Vous avez décidé d'emprunter pour rénover?
L'expert de votre caisse populaire Desjardins
déterminera avec vous le mode de
financement le plus approprié à vos moyens
actuels et anticipés.**

**Pour un prêt à la rénovation, l'expert
Desjardins est une ressource fiable sur qui
vous pouvez compter!**

Votre caisse populaire a les ressources

Si vous avez décidé d'emprunter pour rénover, le conseiller Desjardins vous facilite l'exécution :

- il prend note de l'ampleur des travaux que vous comptez entreprendre et de leur coût;
- il analyse votre capacité financière.

En outre, l'expert de votre caisse populaire détermine avec vous les modes de financement et les modalités de remboursement les plus appropriées à vos moyens financiers actuels et anticipés.

Voici les modes de financement possibles :

- prêt personnel;
- prêt hypothécaire de 1^{er} ou 2nd rang;
- marge de crédit personnelle.

Du même coup, votre expert vous explique en détail les avantages de chacun d'eux.

La caisse populaire  Desjardins

Ce qu'il faut savoir sur:

Le paiement des taxes municipales

(PC) — Lorsque vous prenez une hypothèque sur votre maison, l'établissement qui vous prête cet argent vous facture habituellement d'une somme supplémentaire, chaque mois, aux fins des taxes sur cette propriété.

Lorsque ces taxes deviennent dues, la banque ou la société de fiducie se charge alors de les acquitter.

Les spécialistes, tout en reconnaissant l'utilité de cette pratique, rappellent qu'elle ne procède pas d'une bonne gestion de ses revenus. Si l'établissement prêteur accepte, il serait préférable que vous acquittiez ces taxes vous-mêmes.

Il y a plusieurs raisons à cela.

En premier lieu, l'établissement financier qui facture ces taxes à l'avance versent aucun ou très peu d'intérêts sur cet argent.

Vous devriez obtenir un meilleur rendement de ces argents.

Ainsi, si votre compte de taxes est de \$1.000 par année, placez cet argent dans un compte à intérêts élevés et vous empocherez environ \$100. Dans un établissement qui ne vous offre que trois pour cent d'intérêts, vous ne toucherez que \$30.

En règle générale, une hypothèque est remboursable en 25 ans. Les intérêts que vous pourriez ainsi récupérer s'élèveront donc à une somme relativement élevée qui pourrait servir à réduire l'emprunt.

Peter Gilbert, directeur des prêts hypothécaires à la Banque de Montréal, explique que les établissements financiers ne peuvent verser d'intérêts élevés sur ces argents du fait du coût élevé d'administration qu'ils impliquent.

"L'administration de ces argents représente une lourde tâche pour nous, du fait que les municipalités ont des règlements très différents, à travers le pays, et que les factures doivent être acquittées à des dates très différentes."

Il reconnaît toutefois que les établissements financiers sont très heureux de disposer de ces sommes qui, additionnées, représentent des fortunes.

"En tout temps, les sommes accumulées pour les fins de la taxation sont très importantes. Les institutions prêteuses sont conscientes qu'il s'agit-là de fonds intéressants."

L'emprunteur peut subir des pertes supplé-

mentaires si sa balance de compte réservée aux taxes n'est pas suffisante en raison d'une hausse imprévue de celles-ci.

Certains établissements financiers régleront alors la facture, mais ils chargeront le même taux d'intérêt que celui consenti sur le prêt hypothécaire pour la somme ainsi avancée.

D'autres établissements ne prévoient pas de compte distinct pour les taxes. Si le compte de l'emprunteur n'est pas suffisamment approvisionné pour payer les taxes, la différence est tout simplement additionnée au résidu du prêt hypothécaire.

"Il est parfois arrivé qu'un prêt hypothécaire arrive à maturité et que l'emprunteur découvre, avec surprise, qu'il doit encore une certaine somme d'argent," explique Bob Overholt, vice-président au Trust du Canada. "Pourtant, ces personnes ne devraient aucunement être surprises. A chaque année, elles reçoivent un état de compte les informant de toutes les transactions pertinentes à leur emprunt."

PAYEZ VOUS-MÊMES

Pour régler ces problèmes, il n'est que de

rembourser vous-mêmes vos taxes, avec l'approbation du prêteur.

M. Gilbert nous confie que la Banque de Montréal, en règle générale, permet à ses clients de rembourser eux-mêmes les comptes de taxes. Cette permission est surtout accordée aux vieux clients de la banque ou à ceux qui possèdent un prêt hypothécaire depuis plusieurs années déjà.

M. Gilbert rappelle que plusieurs établissements financiers hésitent à accorder ce droit à leurs clients. Il explique que les municipalités ont le droit de vendre votre propriété si vous tardez trop à en acquitter les taxes. "Nous nous assurons donc que les taxes soient acquittées tel que prévu."

Le vice-président aux prêts hypothécaires pour le Canada Permanent, John Clarke, affirme que cette institution a connu des difficultés nombreuses avec certains clients qui voulaient payer eux-mêmes leurs comptes de taxes.

"Plusieurs de ces clients, après un certain temps, sont revenus nous voir à cause d'un retard à payer leurs comptes et nous ont demandé de revenir à l'ancien système."

L'ÉCONOMIE D'ÉNERGIE: PIERRE ANGULAIRE DE LA MAISON R-2000

À l'automne de 1981, il n'y avait que 30 maisons R-2000 à haut rendement énergétique au Canada. Aujourd'hui, il y en a plus de 1 500: le Programme de la maison R-2000 progresse à grands pas.

Mis sur pied il y a cinq ans, dans le cadre d'une entreprise de collaboration de l'Association canadienne des constructeurs d'habitations et d'Énergie, Mines et Ressources Canada, ce programme a amené la construction rapide de maisons de haute qualité qui répondent à des normes de rendement énergétique et de confort très rigoureuses.

Les maisons construites selon les normes rigoureuses du Programme de la maison R-2000 (qui dépassent de beaucoup celles qu'imposent les codes provinciaux les plus stricts) permettent à leurs propriétaires de diminuer considérablement leurs frais de chauffage: jusqu'à 70% par rapport à ceux d'une habitation traditionnelle. Et ces maisons offrent un milieu «ultra tranquille» et virtuellement exempt de courants d'air et de poussière.

Hermétique et enveloppée d'un pare-air-vapeur continu qui élimine les pertes de chaleur, la maison R-2000 a des murs, des plafonds et des portes extérieures deux fois mieux isolés qu'une habitation ordinaire. Son système de ventilation mécanique assure la qualité de

l'air et maintient l'humidité relative à un niveau confortable. Des fenêtres à double ou triple vitrage aident à garder les pertes de chaleur au minimum. La plupart des maisons R-2000 sont également équipées d'un ventilateur-récupérateur de chaleur, qui permet de recouvrer jusqu'à 75% de la chaleur évacuée en même temps que l'air vicié et de l'employer pour réchauffer l'air frais admis dans la maison.

De fait, un programme de vérification complète, mené par EMR dans 300 maisons R-2000 et 84 maisons ordinaires construites en même temps, a démontré que la qualité de l'air est bien supérieure dans les maisons R-2000: les renouvellements d'air y sont plus fréquents et il y a moins de pollution dans la cuisine, les salles de bains, la buanderie et les aires de travail.

La maison R-2000 doit respecter des critères précis quant au chauffage des locaux, critères qui dépendent de ses dimensions et de sa situation géographique. Elle doit pouvoir absorber la chaleur solaire admise par les fenêtres du côté sud et ses murs extérieurs doivent être isolés à un minimum de RSI 3,5.

La technologie de la maison R-2000 convient pratiquement à tous les types d'architecture. En outre, bien que ses frais de construction soient de 5 à 10% plus élevés que ceux d'une maison ordi-

naire, cette différence est vite compensée par la diminution des frais d'exploitation et d'entretien qui s'ensuit.

De fait, les établissements financiers canadiens tiennent souvent compte des économies d'énergie prévues et accordent aux acheteurs de ces maisons un prêt hypothécaire à ratio dette-revenu plus élevé. Ils sont disposés à accorder à l'acheteur d'une maison R-2000 un prêt représentant jusqu'à 32% de son revenu mensuel brut, alors qu'ils ne dépassent pas les 30% dans le cas d'une maison ordinaire.

Les normes R-2000 sont le produit de recherches intensives, menées avec l'appui du gouvernement, sur la déperdition de chaleur et les techniques de construction favorisant l'économie de l'énergie. Aujourd'hui, le Programme de la maison R-2000 fournit aux constructeurs canadiens des renseignements détaillés sur le design et les techniques de construction, la commercialisation et la gestion des entreprises de construction.

Quelque 4 000 constructeurs ont assisté à des séances de formation R-2000, et un plus grand nombre encore connaît le Programme informatisé HOT-2000, mis sur pied pour les aider à évaluer et à améliorer leurs plans de maisons. Ce programme permet de prédire avec exactitude les pertes de cha-

leur qui se produiront par les murs, le toit, les fenêtres, les portes et le sous-sol et d'estimer les gains thermiques résultant de l'action du soleil, du fonctionnement des appareils, de l'éclairage, de l'eau chaude et des activités des occupants.

Comme la maison R-2000 et ses nombreux avantages sont chaque jour mieux connus du public, il pourrait fort bien y avoir 20 000 maisons à haut rendement énergétique au Canada en 1991. La maison R-2000 est en voie de devenir la norme à laquelle on compare les autres habitations. L'acheteur de-

vrait donc être conscient des vérifications qualitatives et des garanties que lui offre le Programme.

Les représentants du Programme conseillent d'ailleurs aux acheteurs éventuels de demander à voir le certificat d'immatriculation R-2000 confirmant que la maison à laquelle ils s'intéressent satisfait à tous les critères du Programme. De plus, ils les préviennent de se méfier de ceux qui affirment, sans produire de certificat, qu'une maison est «tout aussi bonne, sinon meilleure, qu'une maison R-2000».

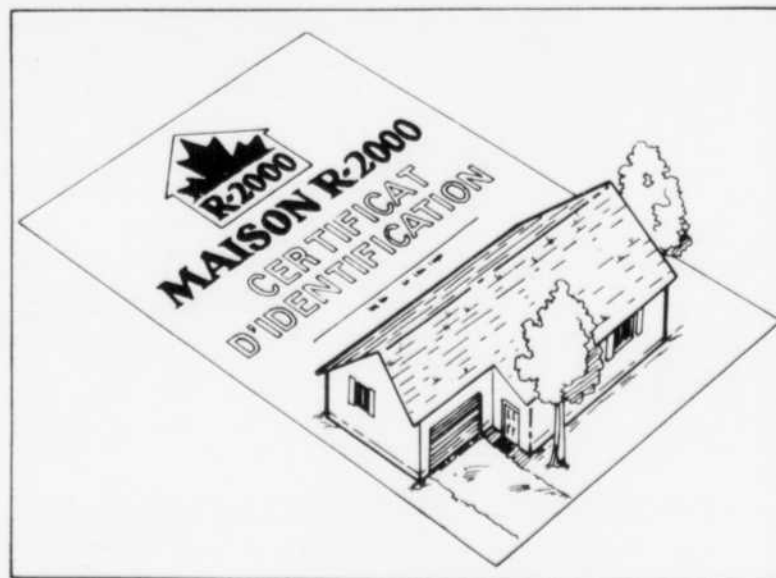

**TOUT UN MONDE DE COULEUR
À PORTÉE DE MAIN!**

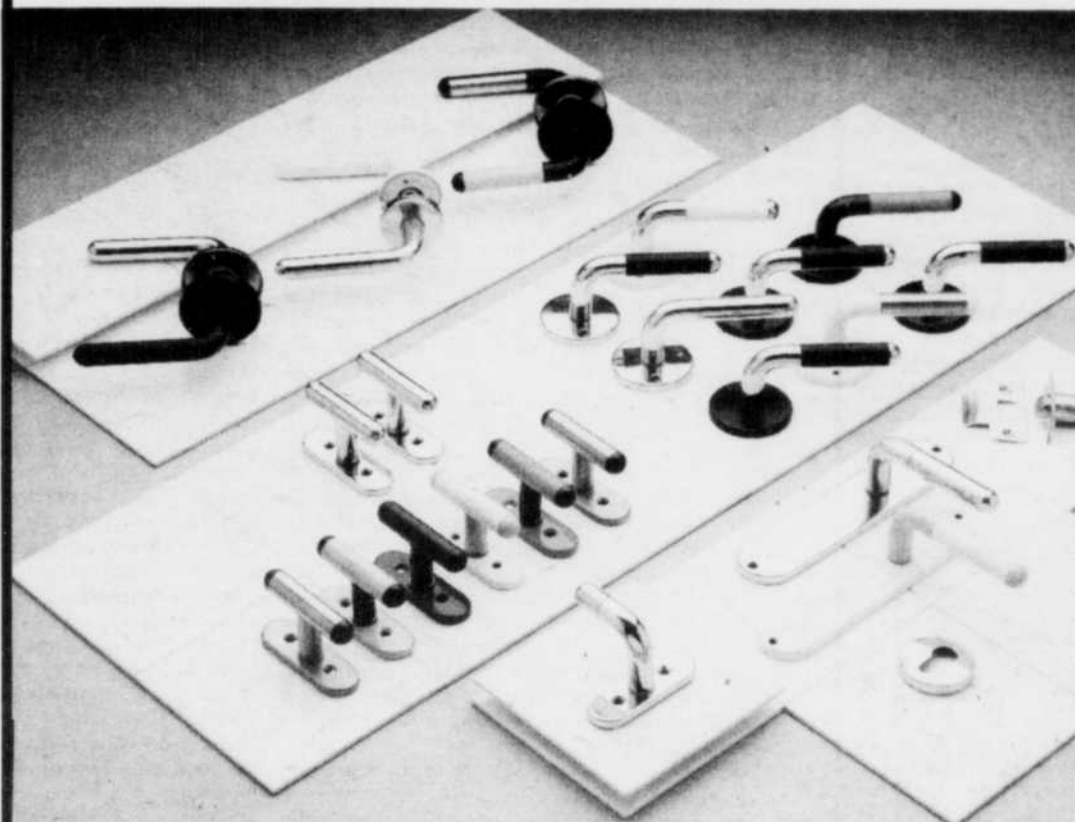

Toutes les combinaisons sont possibles avec la ligne Inox + "série Ton sur Ton".

**ACCESSOIRES MODERNES
POUR MEUBLES**

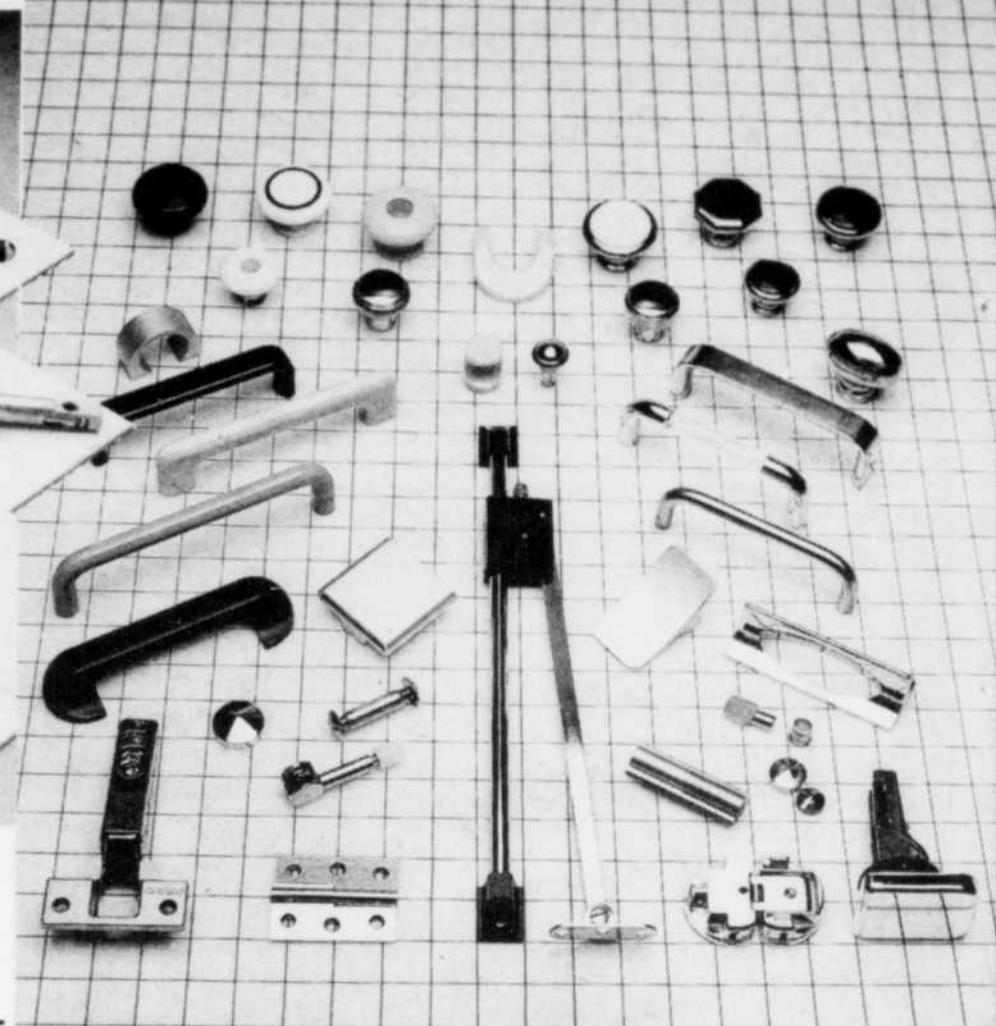

**BAS PRIX
LIQUIDATION**

AVANT RÉNOVATION Jusqu'à

En vigueur tant qu'il y en aura ou jusqu'au 23 mai 1987.

**RABAIS
50%**

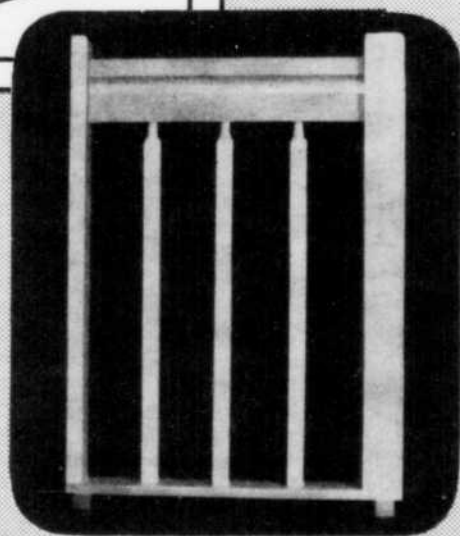

BOIS & DECORS

FACE AU CENTRE HORTICOLE DU CAP

Autoroute 755 — sortie des Estacades,

330 Vachon, Cap-de-la-Madeleine Tél.: 378-5854

marché
par
marché

Plantes d'intérieur

LE REMPOTAGE

(S.O.P.) En ce début de printemps, tous les jardiniers songent à planter et ont hâte de retrouver le grand air. Il est temps de donner aux plantes d'intérieur des soins particuliers, de les "chouchouter" un peu de façon à leur assurer la poussée nécessaire qui les maintiendra en forme toute la saison. Voici des conseils pour faire pousser des plantes de maison superbes, au feuillage opulent.

Le rempotage est nécessaire quand la plante n'a plus d'équilibre dans son pot, ou quand vous devez l'arroser fréquemment, tous les deux jours par exemple, simplement parce qu'elle ne dispose pas d'assez de terre pour retenir de l'humidité plus longtemps. Il peut aussi s'agir d'esthétique: les dimensions de la plante et du pot ne sont plus harmonieuses. Autre facteur à considérer: depuis

combien de temps la plante vit dans ce pot? Après un an ou deux, le réseau de racines peut s'être développé au point d'avoir fait disparaître toutes les petites poches d'air du sol, ce qui amène du pourrissement. Un tel séjour dans un même contenant peut également causer un entassement excessif des racines.

Au moment du rempotage, il n'est pas recommandé de secouer toute la vieille terre qui adhère aux racines. On endomma-

gerait ainsi une grande partie de ces dernières, ce qui mettrait la plante en état de choc. La bonne façon de reloger une plante est de lui octroyer un pot de taille supérieure et de bien entourer la vieille motte de sol frais et poreux. Si le noyau de racines est nappé trop serré, il est bon de travailler un peu, à sa périphérie, avec une fourchette ou une griffe à jardinage, pour dégager des racines qui pourront ainsi mieux pénétrer le nouveau sol.



RAPIDE ET EFFICACE:

La peinture au pistolet

(S.O.P.) Il y a des pistolets pouvant mieux répondre à vos besoins et il est important que vous sachiez comment vous en servir adéquatement.

Le pistolet étant à la fois un outil économique et pratique, il est grandement utilisé aussi bien par les peintres professionnels que par les propriétaires. Une personne peut, à l'aide d'un pistolet, peindre une surface à peu près quatre à six fois plus rapidement que si elle utilisait un pinceau.

Avant d'appliquer la peinture, la surface doit être bien préparée; pour ce faire, un grand choix d'outils est mis à votre disposition qui faciliteront votre tâche.

Il existe un choix de trois fusils à peindre: pompe à peindre, fusil avec compresseur et fusil électrique.

La pompe à peindre est idéale pour peindre mur, stucco, ciment, boiserie et toutes surfaces poreuses. Elle apporte beaucoup d'avantages car vous n'avez point besoin de diluer votre peinture, ainsi elle cou-

vre beaucoup mieux. La peinture étant pompée par un système hydraulique, il n'y a pas de valeur de peinture. Cette pompe est munie d'un réservoir pouvant contenir jusqu'à trois gallons de peinture.

Le fusil avec compresseur est destiné à la peinture à base de laque afin de peindre des voitures, des meubles et tout objet fini très brillant. La peinture étant poussée par l'air vous avez des valeurs de peinture, ce qui donne un plus beau fini.

Le fusil à peindre électrique peut servir pour à peu près tout genre de petits travaux car son réservoir est plus petit. Il est évidemment plus facile à manipuler et facilite l'ouvrage. Celui-ci peut également servir au huilage de votre voiture.

Pour tout genre de fusil, il est toujours très important de s'assurer que le ou les filtres soient bien en place afin de ne pas laisser passer de petits grumeaux de peinture car ceux-ci pourraient obstruer le bec du fusil. Éviter d'appliquer

d'épaisses couches de peinture car celles-ci causeraient des bavures ou des bariolages. Garder le pistolet en mouvement de va et vient continu lors de l'application.

LE NETTOYAGE DU PISTOLET

L'équipement utilisé doit être retourné en bon état sinon des frais supplémentaires seront chargés. Rincer le récipient à l'aide d'un solvant et nettoyer à fond. Utiliser un diluant de laque pour les vernis et peintures automatiques, l'essence minérale pour les peintures à l'huile et l'eau chaude savonneuse pour les peintures au latex. Remplir le récipient du solvant approprié et vaporiser en agitant vigoureusement. Vaporiser un peu de solvant sur un chiffon et essuyer le pistolet. Enlever le couvercle du récipient pour le faire tremper dans le solvant. Utiliser un cure-dent pour enlever la peinture obstruant les trous du gicleur. Ne jamais utiliser d'objets métalliques.

Pour un coup d'oeil neuf, les auvents

(S.O.P.) Que ce soit pour rénover sa maison, la protéger contre les intempéries, lui adjoindre une terrasse ombragée ou lui donner un cachet personnalisé, l'auvent fait merveille.

Implantée au Québec depuis une cinquantaine d'années, l'industrie de l'auvent, par ailleurs toujours florissante, semble prendre un nouvel essor. Dans la région de Montréal seulement, on compte une trentaine de compagnies, dont sept qui influencent principalement le marché, grâce à des ventes, au Québec, de 750 millions de dollars par année.

On trouve sur le marché des auvents en fibre de verre, en aluminium ou en toile. Les tenants de la fibre de verre insistent sur la solidité du matériau et sur le fait qu'il laisse passer la lumière sans laisser passer le soleil. De plus, la fibre de verre aurait l'avantage de

ne pas tinter sous la pluie comme l'aluminium.

Les manufacturiers d'auvents de toile, par contre, affirment que le marché se déplace en faveur de la toile, qui vole au vent, est plus chaleureuse et détient plus de cachet. En outre, le prix des auvents de toile se rapprochent sensiblement de celui des autres types d'auvents, et leur longévité va en s'accroissant; on peut compter sur une durée de vie d'une vingtaine d'années pour les auvents en fibre de verre, comparativement à une douzaine d'années pour les auvents en toile de vinyle ou d'acrylique.

En plus des traditionnels auvents rectangulaires, il existe également des formes cloche, quart de rond, capot, marquise, et même des auvents lumineux, appelés auvents-enseigne, qui donnent l'impression d'un néon illuminant la

signature imprimée d'un restaurant, par exemple. Ce type d'auvent connaît une popularité grandissante.

Pour donner une idée des prix, un auvent de toile peut coûter environ 200\$ pour une fenêtre de quatre pieds, et 1000\$ pour un pation de 10 X 12 pieds. Il peut en coûter environ 2 500\$ au propriétaire qui souhaite en faire installer sur tout le pourtour de sa maison. Il est bon de noter, cependant, que celui-ci pourrait aller jusqu'à doubler la valeur de son investissement lors de la revente de sa maison.

En terminant, mentionnons qu'il existe des services d'entreposage pour les auvents. Ceux-ci sont alors nettoyés, réparés si besoin est, et reposés la saison suivante.

Si les fenêtres sont les yeux de la maison, l'auvent en est certainement la jolie paupière, pour un clin d'oeil à la rondel



RENÉ FUGÈRE

A VOTRE SERVICE DEPUIS PLUS DE 50 ANS

F assurances
RENÉ FUGÈRE et FILS inc.

Édifice Caisse Populaire Ste-Cécile
Trois-Rivières



LOUIS FUGÈRE

Nous vous invitons...

avant de procéder au renouvellement de votre police résidentielle, commerciale, automobile, bateau ou moto, laissez-nous le privilège de vous fournir tous les renseignements adéquats à la meilleure tarification suivant les protections établies et ce sans aucune obligation de votre part.

379-4115

NOTRE AMBITION, BIEN VOUS SERVIR!



M. SYLVAIN BOURDEAU
propriétaire

Les Constructions Sylvain Bourdeau Pour une résidence bien pensée



Lorsque vient le moment de construire une nouvelle demeure ou encore de rénover celle existante, il est important de faire appel à des gens en qui on peut avoir confiance, c'est-à-dire des professionnels qui n'ont qu'un seul souci, celui de vous satisfaire entièrement. Ainsi, en faisant affaires avec Sylvain Bourdeau construction, on s'assure d'une qualité de construction sans égale.

Beaucoup d'entrepreneurs en construction vantent la qualité de leur travail et on s'aperçoit rapidement que cette qualité se transforme souvent en déception. Avec Sylvain Bourdeau construction la qualité n'est pas seulement une promesse mais bien une réalité immuable. La visite d'une réalisation signée Sylvain Bourdeau convaincra même les plus sceptiques d'entre vous.

Constructions Sylvain Bourdeau est votre gage d'obtenir un produit qui fera votre fierté, aujourd'hui et demain. Son secret: un heureux mélange d'ingrédients essentiels à l'obtention des résultats les plus solides, soit une équipe de spécialistes, des techniques de pointe et des matériaux de première qualité.

DE VÉRITABLES PROFESSIONNELS

Constructions Sylvain Bourdeau, voilà un nom synonyme d'excellence en terme de professionnalisme. D'abord, aux commandes de l'entreprise, nous retrouvons M. Sylvain Bourdeau, un jeune homme d'un dynamisme que rien n'arrête et qui bénéficie d'une expérience du milieu qui ne laisse place à aucun doute quant à sa compétence et son savoir-faire.

Ainsi, M. Bourdeau a même parfait ses connaissances par le biais de nombreux cours dans divers domaines clés de la construction et la rénovation. De ce fait, ce dernier est accrédité par le programme de "Maisons R-2000", celui des garanties de maisons neuves, en plus de posséder des certificats spéciaux concernant des domaines aussi variés que: la ventilation, l'isolation, l'exactitude de la pose de portes et fenêtres, le béton et ses fondations.

Par ailleurs, Sylvain Bourdeau a également été en mesure de s'entourer d'une équipe de vrais spécialistes qui, comme lui, ne pensent qu'à votre satisfaction. Ce faisant, lorsque vous commandez la construction d'une maison neuve, par

exemple, vous êtes assurés que l'équipe de Sylvain Bourdeau construction sera présente à toutes les étapes importantes de la réalisation de votre projet.

Chez Sylvain Bourdeau construction, la sous-traitance est réduite au minimum afin de vous garantir le plus de précision possible et cela depuis les fondations jusqu'à la finition.

DES EXCLUSIVITÉS

En plus de s'être fait reconnaître au cours des ans par la grande qualité de ses réalisations, Constructions Sylvain Bourdeau s'est aussi bâti une renommée grâce à ses exclusivités. En effet, les nouvelles constructions exécutées par Sylvain Bourdeau comportent des innovations dignes de mention et qui en surprendront plusieurs autant par la beauté du résultat final que par le prix très concurrentiel demandé.

Il s'agit donc ici de plans de résidences qui ont été modifiés et repensés par les gens de Constructions Sylvain Bourdeau comprenant des cuisines et des salles de bains d'un design exclusif ainsi que de divisions intérieures d'un concept nouveau.

Constructions Sylvain Bourdeau se fait d'ailleurs une fierté d'être constamment à l'affût des toutes dernières nouveautés en matière de conception et d'élaboration des demeures. Voilà une nouvelle preuve du dynamisme de l'entreprise.

CONSTRUCTION SUR DEMANDE

Si vous projetez pour bientôt la construction de votre future résidence, n'oubliez pas que Constructions Sylvain Bourdeau vous offre la possibilité de réaliser le modèle de votre choix sur le terrain de votre choix et cela partout en Mauricie.

Par ailleurs, Sylvain Bourdeau vous propose un grand nombre de terrains dans différents secteurs de Cap-de-la-Madeleine. Soulignons toutefois que Constructions Sylvain Bourdeau regroupe la majeure partie de ses activités dans le Domaine des Prairies, au Cap, où vous pourrez choisir parmi plusieurs terrains prêts pour la construction.

Alors, pour tout projet de construction ou de rénovation, n'hésitez pas à consulter de véritables professionnels dans le domaine, c'est-à-dire Les Constructions Sylvain Bourdeau, 30 rue Garceau à Cap-de-la-Madeleine, 373-0929.

MEMBRE

ASSOCIATION PROVINCIALE
DES CONSTRUCTEURS D'HABITATIONS
DU QUÉBEC INC.

APCHA

Compétence et solvabilité!



PROGRAMME DE
CERTIFICATION DES MAISONS
NEUVES DE L'APCHQ
Établi depuis 1976
5 ans de garantie



ENTREPRENEUR
GÉNÉRAL

- RÉSIDENCE
- COMMERCE
- RÉNOVATION

30, GARCEAU
CAP-DE-LA-MADELEINE
373-0929

LES ATTRAITS DE LA CO-PROPRIÉTÉ

Vous en avez assez de verser des centaines de dollars chaque mois à votre propriétaire.

D'autre part, vous hésitez à acheter une maison, à y investir toutes vos épargnes et à contracter des dettes hypothécaires qui s'étendront sur plus de 20 ans.

Pourquoi ne pas songer à une alternative de plus en plus populaire, la co-propriété.

La co-propriété permet à un groupe de personnes d'acheter une propriété en commun et d'obtenir ainsi des conditions hypothécaires intéressantes.

Le principal attrait de la co-propriété est qu'elle permet à ses membres d'administrer eux-mêmes leur édifice sans être individuellement responsables des versements hypothécaires, reconnaît Noreen Dunphy, porte-parole du Comité des co-propriétaires de l'Ontario.

"Ces personnes contrôlent leur environnement. Elles ne sont pas responsables devant un propriétaire. Elles sont les propriétaires."

Dans la majorité des contrats de co-propriété, les membres de la coopérative possè-

dent conjointement l'édifice qu'ils habitent et louent des unités de logement au prix coûtant.

AUCUN PROFIT

Ces coopératives sans but lucratif sont jugées par la loi comme des corporations contrôlées par les membres-résidents, sur la base d'un vote par membre. A chaque année, les membres élisent un comité d'administration chargé de régir les affaires de la coopérative.

Chaque membre verse sa cotisation mensuelle à la coopérative qui s'en sert pour régler l'hypothèque, les intérêts, les taxes et les frais d'entretien.

Les paiements mensuels, selon les observateurs, sont presque toujours inférieurs au loyer d'un logement offrant des services comparables.

Ainsi, dans le centre-ville de Toronto, les paiements mensuels pour un logement d'une chambre à coucher varient d'environ \$350 à \$400, alors qu'un logement semblable se loue \$500 ou plus.

A Vancouver, l'association locale des coopératives de logements affirme que la co-pro-

priété y est beaucoup moins coûteuse que la location.

EPARGNES EN COMMUN

La raison en est que les co-propriétaires, plutôt que de verser à un propriétaire les profits réalisés à mesure que l'hypothèque s'éteint, empochent ces mêmes sommes épargnées.

La co-propriété n'est pas pour autant une solution universelle.

Les personnes qui déménagent souvent peuvent avoir de la difficulté à trouver un logement en co-propriété, car ces derniers sont beaucoup moins nombreux que les logements en location. Celles qui, par ailleurs, désirent une appréciation rapide de leur propriété en vue de la revente éventuelle, ne tireront aucun profit d'une co-propriété.

Par contre, si la co-propriété vous intéresse, vous pouvez faire inscrire votre nom sur une liste d'attente, auprès d'une co-propriété déjà existante, ou vous pouvez lancer la vôtre.

Des groupes divers ont lancé des co-propriétés: membres de caisses populaires ou

d'économie, groupes religieux ou organisations communautaires. Certains groupes de locataires ont même acheté l'édifice de leur propriétaire pour le transformer en coopérative d'habitations.

Les membres d'une telle coopérative ne sont pas dans l'obligation de verser un paiement initial, grâce aux modes de financement avantageux offerts par la Société centrale d'hypothèques et de logement. L'hypothèque est empruntée d'une banque, d'une fiducie ou d'un autre établissement du genre et est garantie par la SCHL.

Un nouveau programme créé cette année par la SCHL permet d'indexer l'hypothèque: les paiements demeurent à deux points de pourcentage inférieurs au taux de l'inflation.

Cela signifie que si le taux d'inflation est de cinq pour cent, en 1987, les paiements hypothécaires n'augmenteront que de trois pour cent.

Les gouvernements provinciaux versent également des subventions aux coopératives d'habitations, notamment pour les familles avec enfants, les handicapés et les personnes âgées.

Les annexes vitrées

Pour profiter du soleil en toute saison

De plus en plus de propriétaires canadiens ajoutent à leur maison des annexes vitrées qui leur permettent de profiter pendant toute l'année des chauds rayons du soleil. Ces annexes se divisent en trois grandes catégories: la chambre d'accumulation d'énergie solaire, la serre et le populaire solarium.

Chambre d'accumulation d'énergie solaire

Surtout utilisée comme source de chaleur par temps froids, la chambre d'accumulation d'énergie solaire est conçue de manière à recueillir l'énergie solaire pendant le jour et à transférer la chaleur au reste de la maison à l'aide de ventilateurs et de conduits.

Les vraies chambres d'accumulation d'énergie solaire ne possèdent pas de système de chauffage auxiliaire et sont isolées de la maison principale. Pendant l'hiver, les températures peuvent varier énormément entre le jour et la nuit. Par exemple, on a enregistré des températures variant de -28°C à 60°C dans une installation de ce type en Ontario. Cette pièce n'est donc confortable que pendant une période limitée chaque jour et les plantes ne peuvent y survivre pendant les froides nuits d'hiver. Malgré cela, une chambre d'accumulation d'énergie solaire permet d'économiser l'énergie en jouant un rôle de zone tampon entre la maison et l'extérieur.

La serre: abondance estivale en plein hiver

Les serres sont conçues afin d'assurer des conditions optimales pour la croissance des plantes pendant une période prolongée. Il faut

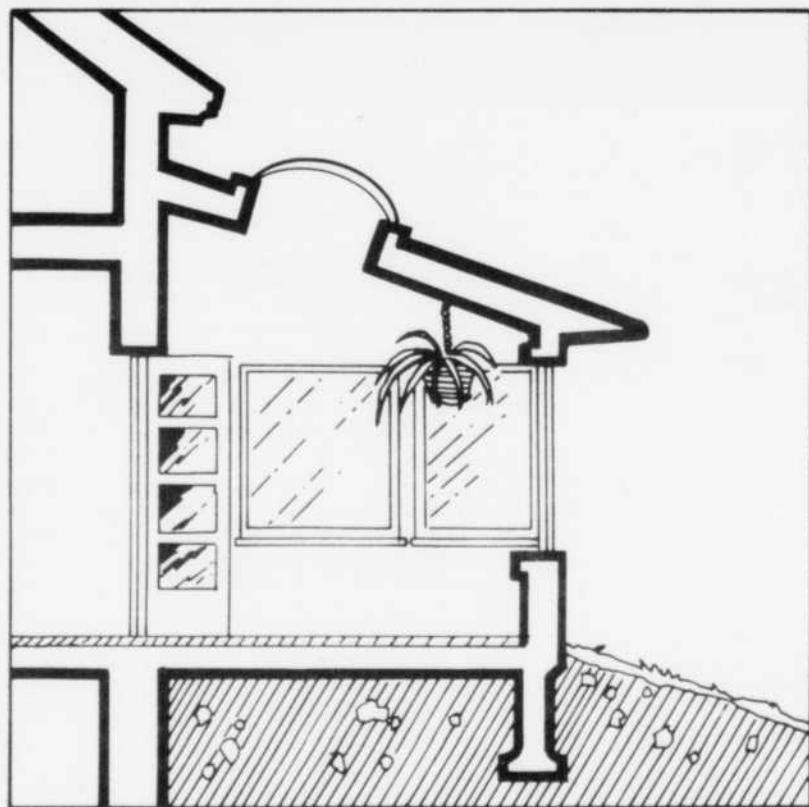

avoir recours à un système de chauffage d'appoint pour maintenir les températures à un niveau acceptable lorsque le rayonnement solaire ne suffit pas (p. ex., par temps nuageux). Il faut par ailleurs surveiller étroitement la condensation et l'humidité dans ces installations.

Les serres ne constituent pas de véritables chambres d'accumulation d'énergie solaire et consomment souvent plus d'énergie d'appoint qu'elles n'en tirent du soleil. Elles peuvent par conséquent entraîner une perte nette d'énergie. Toutefois, les avantages que comporte une pièce réservée à la culture

des plantes et des légumes peuvent compenser les coûts énergétiques.

Le solarium, un espace de séjour

Le solarium est une pièce où l'on peut séjourner toute l'année, tout spécialement en hiver. Pendant les journées ensoleillées, cette pièce peut fournir une source supplémentaire de chaleur au reste de la maison. Pendant la nuit ou les jours très nuageux cependant, elle nécessite un système de chauffage auxiliaire pour conserver son degré de confort.

Comme toutes les annexes vitrées, l'orientation des solariums ne doit pas s'écarter de plus de 30

degrés de la direction sud pour fournir un rendement maximum. Ces pièces doivent être munies d'un toit opaque en surplomb permettant d'éviter le surchauffement pendant l'été, et les pertes de chaleur en hiver. Des puits de lumière peuvent aussi être ajoutés afin de permettre à la lumière de pénétrer jusqu'au fond de la pièce.

Ce type d'installation comporte habituellement un grand mur donnant vers le sud, vertical et muni de fenêtres à double vitrage, de même que des murs opaques et bien isolés à l'est et à l'ouest. Par ailleurs, les planchers et les murs devraient être faits de matériaux solides aptes à absorber l'énergie, comme la tuile, la brique ou la maçonnerie.

Annexes à usages multiples

Aujourd'hui, de nombreux propriétaires construisent des annexes qui comportent certaines des caractéristiques des trois catégories précédentes. Lorsqu'on envisage un tel arrangement, il faut se garder de porter atteinte à son but et à son efficacité. En général, ces pièces «hybrides» ne devraient pas être considérées principalement comme des sources de chaleur, mais plutôt comme des pièces de séjour permettant de profiter du soleil ou de cultiver des plantes.

Il existe sur le marché un très grand nombre de modèles qui vont de l'installation toute prête d'avance à l'ensemble conçu spécialement pour le bricoleur. Le propriétaire peut aussi construire son annexe en utilisant les matériaux de construction habituels.

Toutefois, peu importe la technique utilisée, il est essentiel

de respecter certains principes de base.

Avant de commencer la construction, informez-vous auprès des autorités locales pour connaître les règlements en vigueur et obtenir les permis nécessaires.

Il faut aussi planifier soigneusement le travail avant de commencer. Ces annexes doivent être orientées vers le sud et ne pas être ombragées pendant l'hiver lorsque le soleil est bas à l'horizon. Par ailleurs, le mur du côté sud doit être muni de fenêtres verticales à double ou à triple vitrage (le triple vitrage est plus coûteux mais il ajoute au confort). Les murs latéraux doivent être bien isolés et leur surface vitrée doit être minimale. L'ensemble de la construction doit aussi être parfaitement hermétique.

Il faut prévoir des fenêtres qui s'ouvrent au niveau du plancher et du plafond et dans les deux murs latéraux afin d'améliorer la ventilation et de réduire le surchauffement pendant l'été. Le toit doit être bien isolé et surplomber le mur du côté sud pour abriter la pièce par temps chaud.

Le plancher doit être fait de tuiles, d'une dalle préfabriquée, de moellons accouplés ou de tout autre matériau capable d'absorber la chaleur pour ensuite la laisser s'échapper après le coucher du soleil.

Finalement, il est préférable de pouvoir isoler cette pièce du reste de la maison afin d'éviter les variations de température. Un ventilateur à thermostat peut servir à améliorer le transfert de l'air chaud dans la maison.

Piscines Réal Lamarre

Là où le service fait toute la différence

L'achat d'une piscine, c'est sérieux. Voilà pourquoi il est primordial de consulter des gens d'expérience afin de bien cerner la piscine qui convienne le mieux aux besoins de chacun.

Justement, en vous rendant chez Piscines Réal Lamarre, 2480, 93e rue (angle boul. des Hêtres) à Shawinigan, vous trouverez précieusement la piscine qui vous convient le mieux et cela au meilleur prix possible.

MEILLEUR RAPPORT QUALITÉ/PRIX

Le meilleur rapport qualité/prix, c'est chez Piscines Réal Lamarre que vous l'obtenez. Cela est rendu possible grâce à la vaste gamme de produits que vous propose M. Réal Lamarre et son équipe de conseillers d'expérience.

Ainsi, que ce soit pour une piscine creusée ou hors-terre, Piscines Réal Lamarre, fort de ses sept années d'existence à Shawinigan, peut vous dénicher l'ensemble idéal correspondant précisément à vos attentes et votre budget.

Pour bien comprendre à quel point les gens font confiance à Piscines Réal Lamarre, précisons que cette entreprise shawiniganaise est devenue le plus important vendeur et installateur de piscines creusées en région.

D'autre part, votre satisfaction est primordiale pour les gens de Piscine Réal Lamarre. Pour ce faire, toutes les piscines hors-terre ou creusées qui y sont vendues, sont installées par leurs experts. De plus, les quelque 20 employés y travaillant sont tous expérimentés et fins connaisseurs chacun dans son domaine.

Ainsi, les installateurs de piscines creusées n'installent que des piscines creusées et il en va de même pour les spécialistes des piscines hors-terre. Donc, puisqu'il n'y a pas de sous-traitance quant à l'installation des piscines, vous vous garantissez d'un produit de première qualité, installé comme il se doit.

PARTOUT EN RÉGION

Piscines Réal Lamarre est présent partout en Mauricie. Une succursale est d'ailleurs établie depuis peu à La Tuque, et prochainement, l'entreprise entend ouvrir une nouvelle succursale à Trois-Rivières, l'un des marchés majeurs pour Piscines Réal Lamarre. Voilà qui démontre bien le dynamisme de l'entreprise, non seulement à Shawinigan, mais partout en région.

Qui plus est, Piscines Réal Lamarre s'est même pourvu d'une ligne "watt" pour mieux desservir les résidents de l'extérieur de Shawinigan. Ainsi, il suffit de composer le 1-800-567-7893 pour rejoindre les spécialistes de la piscine.

UN PEU DE TOUT

Piscines Réal Lamarre ce n'est pas seulement le meilleur endroit pour se procurer une piscine, mais c'est aussi l'endroit idéal pour s'y procurer tous les produits connexes.

Ainsi, vous y retrouverez: produits chimiques pour l'entretien de la piscine, pièces détachées, accessoires pour piscines, meubles de jardin, clôtures en PVC, barbecue, thermo-pompe pour chauffer l'eau, filtre au sable, toiles solaires, analyse de l'eau, bref, il y a de tout pour la piscine.

En terminant, mentionnons que vous pouvez rencontrer les spécialistes de Piscines Réal Lamarre sept jours sur sept, aux heures suivantes: du lundi au mercredi de 9h à 17h30, les jeudi et vendredi de 9h à 21h, le samedi de 9h à 17h30 et le dimanche de 13h à 17h.



M. Réal Lamarre, le dynamique propriétaire de Piscines Réal Lamarre.

publi-reportage

PISCINES

PISCINE CONCORDE



Nous sommes dépositaire exclusif en Mauricie. Nouveau concept de piscine en section boulonnées. Peut être installée hors-terre ou dans la terre. Garantie à vie, diamètre de 12pi à 35 pi, choix de profondeur toile vierge "Posi lock" 30 mil. d'épaisseur, fabriquée au Québec depuis 17 ans.

Pour une installation impeccable et sans problème, une équipe de 17 hommes de très grande expérience.

soumission détaillée, estimation gratuite à domicile.

Nous sommes dépositaires Haugh's, Dauphin, Concorde, Hercule, etc. **POUR UNE PISCINE UN SEUL ENDROIT**

HORS-TERRE: Dauphin - Haugh's - Concorde - Hercule

CREUSÉES: Haugh's - 7/11 - Mermaid

En acier ou en polymère, en béton ou en fibre de verre

PISCINE DYNASTIE GARANTIE 5-5-5



Plan mise de côté

NOUVEAU
Piscine hors-terre en aluminium à prix compétitif aux piscines d'acier.
FAUT VOIR ÇA!

RENSEIGNEZ-VOUS dès maintenant sur notre **GARANTIE 5-5-5**

POUR VOUS CONSEILLER, Y'EN A PAS COMME NOUS

Piscines Unies

PISCINE RÉAL LAMARRE ENR.
2480, 93e RUE, SHAWINIGAN (coin des Hêtres)
539-6677

1644, BOUL. DUCHARME, LA TUQUE 523-2916

PROFITEZ DE NOTRE EXPÉRIENCE ET DE NOS 7 ANS D'EXISTENCE

SANS FRAIS 1-800-567-7893

Membre de l'A.P.C.H.Q.

Les temps ont bien changés

L'achat d'un téléviseur: pas si facile que ça!

Dans le cadre de la

SEMAINE DES ENTREPRISES

Venez nous rencontrer au centre Les Rivières, vendredi et samedi.

ARMOIRES ET MEUBLES LAQUÉS

SIMON CORMIER
Ébénisterie Enr.

14170, Rue Leblanc
St-Grégoire.
(819)233-2047

FINITION - RÉPARATION
en meubles laqués
Décapage et finition de piano.



201, chemin Ste-Marguerite
Pointe-du-Lac.

Il n'y a pas si longtemps, acheter un téléviseur n'était qu'un jeu d'enfant.

Après avoir choisi l'appareil offrant l'image la plus nette, vous aviez la possibilité de l'encastrier dans le chêne, le noyer ou le teck, de le placer à la hauteur désirée, et le tour était joué.

Mais aujourd'hui vous faites face à une multitude de choix, et l'achat d'un téléviseur peut s'avérer une aventure traumatisante. Achetez-vous un écran mural ou miniature? Un appareil mono ou stéréo? Avec des accessoires ou tout d'une pièce? Muni d'une télécommande? A câblodistributeur intégré?

Une fois que vous aurez flirté avec ces possibilités, vous aurez à peine découvert la pointe de l'iceberg. Car si vous le désirez, vous pouvez aussi vous procurer un magnétoscope-quelque deux

millions de Canadiens en possèdent-ou une de ces caméras vidéo qui ont conquis à ce jour des dizaines de milliers de vos compatriotes.

Encore là, vous devrez faire des choix: VHS, Beta ou 8mm? Stéréo ou haute-fidélité? Des cassettes d'une durée de cinq ou de huit heures? Une pré-programmation de sept ou de 14 jours?

C'est loin d'être facile, commente Mark Labonté, gérant de Radio Wackid, un magasin d'appareils électroniques situé à Ottawa. Aujourd'hui, il faut effectuer un minimum de recherche avant d'acheter quoi que ce soit si on ne veut pas manquer son coup.

Mais que recherchez-vous au juste? De quel genre d'appareil avez-vous besoin?

Selon M. Labonté, les dimensions de l'écran sont une affaire de goût. Comme tous les téléviseurs comptent une quantité égale de lignes horizontales pour définir l'image, un écran plus grand est susceptible de produire une image moins nette. Par contre, si vous recevez souvent des amis, le grand écran obtient un succès instantané à tout coup.

Peu de progrès ont été réalisés récemment en ce qui concerne la technologie de la télévision. Par contre, le son s'est beaucoup amélioré. Plusieurs appareils récents sont munis d'un dispositif-ou peuvent être modifiés- pour capter les centaines de stations américaines et la poignée de stations canadiennes qui retransmettent en stéréo. Les téléviseurs-stéréo coûtent de \$200 à \$400 de plus que les autres modèles.

La vogue récente des appareils stéréo a amené avec elle les téléviseurs composés de plusieurs éléments. Tout comme les audiophiles achetaient leurs stéréos en pièces détachées, les vidéophiles choisissent parfois séparément le moniteur, les amplificateurs et les haut-parleurs.

Cela permet au consommateur d'assortir de bons haut-parleurs à un bon écran, dit George Michaels de la boutique The Stereo People, à Edmonton. Et il peut déplacer les haut-parleurs à son gré dans la pièce.

Toutefois, selon Mark Labonté, le téléviseur tout d'une pièce est encore le plus populaire. Et les magasins vendent de plus en plus de systèmes vidéo complets, comprenant un magnétoscope et un meuble pouvant contenir à la fois cet appareil et le téléviseur.

Les gens apprécient le fait que ces appareils vont ensemble, dit-il, et de plus, il est parfois avantageux d'acheter plus d'un appareil à la fois.

Il est très compliqué de choisir un magnétoscope. Les prix du VHS et du Beta sont à peu près les mêmes. VHS accapare environ 80 pour cent du marché, offre le modèle stéréo et des cassettes de longue durée. Par contre, Beta offre des images plus nettes.

MM. Labonté et Michaels reconnaissent qu'il n'est pas facile de conseiller les consommateurs pour l'achat d'un magnétoscope. Si vous avez l'intention d'enregistrer beaucoup d'émissions de télévision, disent-ils, vous pouvez acheter un Beta. Si vous projetez de louer plutôt des films, vous préférerez peut-être un VHS. Certains clubs vidéo n'offrent pas tous les films en Beta, aussi vous feriez mieux de les visiter avant de procéder à l'achat d'un magnétoscope.

Ni le VHS ni le Beta ne va disparaître demain matin, mais l'invasion du support 8mm n'en est pas moins commencée. Le 8mm coûte cher actuellement, mais possède des caractéristiques superbes, et il semble promis à un bel avenir. C'est seulement une question de temps, déclare Forbes Calder, directeur de Video Scene, un magazine destiné aux consommateurs. L'avenir est au 8mm.

NOS MEILLEURS VOEUX AUX GENS DE LA CONSTRUCTION

Exigez la qualité "Crête"

chez votre marchand.

À l'heure de l'avenir...

GÉRARD CRÊTE & FILS

380, route 159

St-Séverin-de-Proulxville

(418)365-7501

CRÊTE

Pour vos rénovations et nouvelles constructions
FIÉZ-VOUS À DES EXPERTS!

COLONNES
décoratives - en aluminium
extra-robustes

- Fabriquées sur mesure seulement.
- Couleur standard de la rampe blanc - brun - noir.
- Couleur standard de la main courante. Blanc, brun, noir, or.
- Autres couleurs sur demande.
- Plancher de galerie en fibre de verre.
- Marches en fibre de verre.
- Montants d'escaliers sur mesures.

FABRICANT DE
• RAMPES D'ALUMINIUM
• AUVENTS
SUR MESURES

G. DESCHÈNES ET FILS Inc.
621, boul. Saint-Laurent est, Louiseville, (819) 228-2795

POUR UN MAXIMUM DE CONFORT... CONVENANT AU CLIMAT CANADIEN

LES PORTES ET FENÊTRES



Plus vaste choix en région, marques réputées,
commande spéciale selon vos plans et devis.
Livraison rapide

PORTES D'EXTÉRIEUR

En pin
1 3/4
po

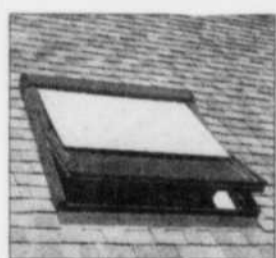

FENÊTRES DE TOIT ET PUIS DE LUMIÈRE

Venez visiter notre SALLE DE MONTRE

Lundi au vendredi
8h à 17h,
samedi, 8h à 12h,
le soir sur
rendez-vous

PORTES D'EXTÉRIEUR à panneaux en cèdre 1 3/4 ou 2 1/4 po

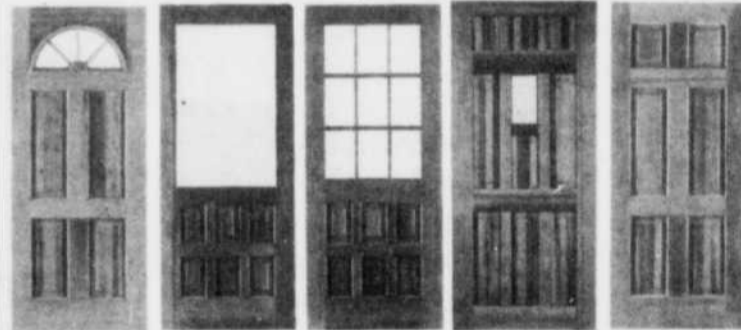

Venez rencontrer nos spécialistes
Sortie 211 de l'autoroute 55

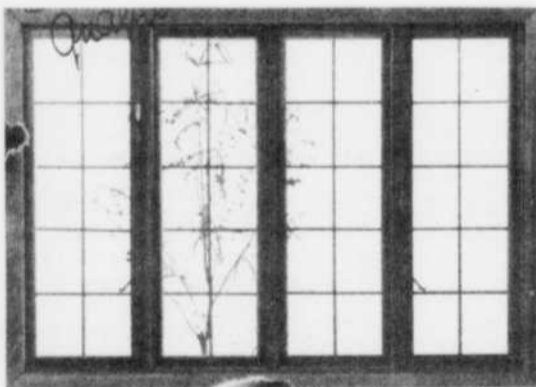

FENÊTRES A BATTANTS

en cèdre, re-
couvertes ou
non d'alumi-
nium. Choix
de vitres ther-
mos doubles,
triples ou
verre énergé-
tique.

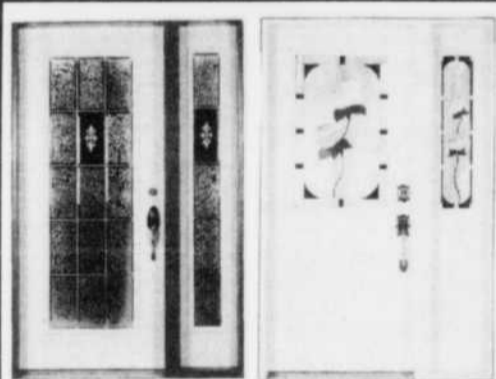

PORTES D'ACIER

avec choix de vitrages double
ou triple, plombés et biseautés

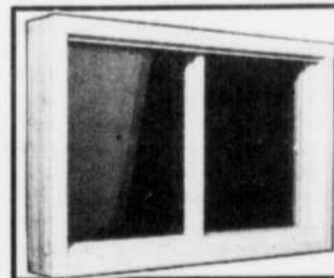

FENÊTRES COULISSANTES
PANORAMIQUES, THERMOS
DOUBLES OU TRIPLES
AVEC RECOUVREMENT
D'ALUMINIUM.

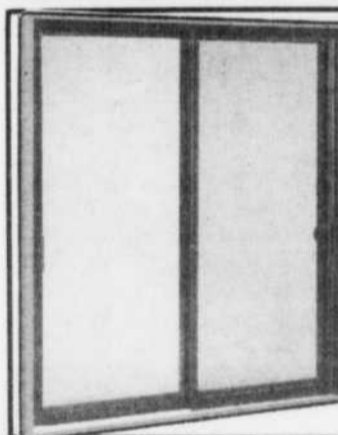
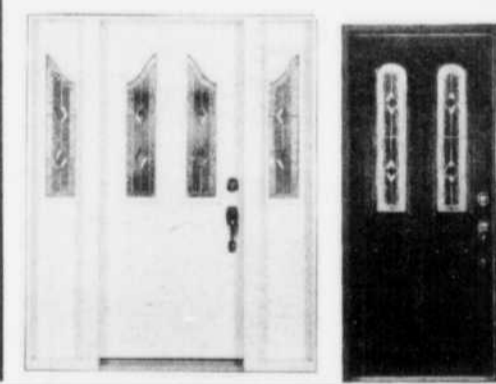

PORTES- PATIO

2+2 (garantie
20 ans)

AUSSI:
Vice-Versa-Thermos
SOLARIS: Thermos

En vente
avec verre
énergétique

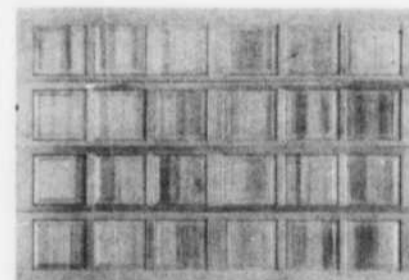

PORTES DE GARAGE

en bois ou
en acier
isolé fini
grain de
bois.



Gérard Milette inc.

PORTES ET CHÂSSIS

1745, boul. Trudon, ST-BONIFACE - 535-3325, 535-2399

LIGNE DIRECTE TROIS-RIVIÈRES - 378-3853

ISOLATION INC.

FRANÇOIS RICARD PROP.

SPÉCIALITÉ
Insonorisation de
condominiums et de
maisons à appartements
**ESTIMATION
SUR DEMANDE**

- MOUSSE URÉTHANE GICLÉE
- LAINE MINÉRALE SOUFFLÉE
- FIBRE DE CELLULOSE SOUFFLÉE
- MOUSSE TC1-75 (À L'ÉPREUVE DU FEU)
- VENTILATION DE TOITS

RESIDENCES • COMMERCES • INDUSTRIES
260 RG PETITE RIVIÈRE, LOUISEVILLE

228-4835

L'installation d'un bain tourbillon:

C'est l'affaire d'un professionnel!

Selon les spécialistes canadiens, le consommateur qui tente d'installer lui-même une baignoire tourbillon dans sa maison pourrait bien se retrouver dans l'eau bouillante plutôt que dans l'eau chaude.

Les installations électriques et les jets d'eau et d'air deviennent en effet



SPECIAL "L'AMI GASTON"



ASPIRATEUR CENTRAL "ASPIRATEX"

Comprend:

3 sorties, 5 accessoires,
30 pieds de boyaux,
balais turbo CT-6, taxe et
installation.
Garantie de 5 ans, pièces
et main d'oeuvre.

699\$

Nous faisons aussi la réparation de toutes marques d'aspirateurs.
SERVICE RAPIDE ET COURTOIS.

L'AMI GASTON
Aspire-Plus

**VENTE
RÉPARATION
CARREFOUR
TROIS-RIVIÈRES-OUEST
373-7600**

DESIGN D'INTERIEUR



**RAYMOND
RAICHE &
ASSOCIÉS**
MME MICHELINE F. RAICHE
MME CHRISTIANE L. BOUCHER
M. RAYMOND RAICHE
M. DAVID BETTS



- Aménagement d'intérieur
- Services consultatifs
- Etudes de l'environnement
- Plans et devis
- Résidentiel - Commercial
- Industriel - Institutionnel

Membres des décorateurs-ensembliers du Québec
Membres des Designers du Canada

40, ST-DENIS, CAP-DE-LA-MADELEINE

TEL.: 378-3079

souvent des sources de problèmes pour le consommateur, qui doit alors faire appel à un spécialiste.

Doug Walkinshaw, propriétaire de Great West Spa and Hot Tub à Richmond, en Colombie-Britannique, avoue que ses meilleurs clients sont ceux qui ont tenté d'installer eux-mêmes leur baignoire tourbillon.

Il est possible d'installer soi-même ce genre de baignoire, à condition de savoir comment ça fonctionne, dit-il.

Le phénomène de la baignoire tourbillon a débuté au Japon il y a 20 ans pour atteindre ensuite Santa Barbara, en Californie, sous forme d'une cuve en bois réchauffée par des pierres incandescentes.

La baignoire devint ensuite populaire auprès des hippies de la côte ouest, et aujourd'hui, elle se vend de mieux en mieux un peu partout.

M. Walkinshaw est l'un des premiers spécialistes à s'être établi dans la région de Vancouver. Depuis 10 ans il a été témoin de l'évolution de la baignoire tourbillon, qui a passé de la cuve en bois à la baignoire en acrylique, moins chère et plus commode.

D'autres spécialistes ont aussi constaté cette évolution. Des vendeurs de la Colombie-Britannique, de l'Alberta et de l'Ontario affirment que la vente des baignoires en bois n'occupe plus que 10 à 15 pour cent du marché.

Le consommateur ne veut plus être ennuyé par les soins constants que requiert une baignoire en bois, disent-ils.

Selon Kerry Watson, propriétaire de Watson's Waterworks à Lethbridge, en Alberta, un des modèles populaires sur le marché à l'heure actuelle est une baignoire en bois plus esthétique doublée de fibre de verre.

La baignoire en acrylique prête à utiliser se révèle à 80 pour cent plus populaire que la baignoire en bois. Selon M. Watson, toutefois, l'acheteur ferait bien d'avoir recours à un électricien pour en faire l'installation.

M. Watson met en garde contre certaines trousses ne requérant qu'un branchement à une prise de 15 ampères pour alimenter une pompe de 110 volts. Il pourrait en résulter des problèmes de surchauffe. Une prise horizontale spéciale supportant un courant de 20 ampères est la mieux adaptée pour une pompe de 110 volts.

Les spécialistes tels que M. Watson sont des électriciens qualifiés, et ils s'assurent toujours que l'installation des baignoires respecte les normes de sécurité gouvernementales.

M. Watson a constaté que le problème qui cause le plus de soucis à ses clients concerne les produits chimiques très forts qui doivent être utilisés pour entretenir les baignoires.

Les gens craignent toujours pour la sécurité de leurs enfants ou de leurs animaux, dit-il. Aussi je conseille de garder ces produits sous clé.

Les baignoires en bois ont une vie d'environ cinq ans, selon le spécialiste ontarien.

Elles exigent, dit-il, encore plus d'entretien par produits chimiques que les baignoires en acrylique, à cause de ce qu'il appelle la grande crainte des années 1980 en Californie: les MTS

Beaucoup de gens craignent la contagion lorsque plusieurs personnes utilisent la baignoire en même temps.

Selon les spécialistes, la plupart de ceux qui possèdent une baignoire tourbillon ne lui assurent pas un entretien approprié, surtout en ce qui touche l'emploi des produits chimiques.

La baignoire en acrylique coûte de \$2.000 à \$4.000 et la baignoire en bois de \$3.000 à \$5.000.

Selon M. Walkinshaw, certains entrepreneurs construisent maintenant de nouvelles maisons offrant une baignoire tourbillon recouverte de tuiles.

Quoi qu'il en soit, on a certainement plus de chances de relaxer dans sa baignoire tourbillon si on a la certitude qu'elle a été installée avec toutes les précautions voulues.

LUMINAIRE
Ives Laurent
Sf

CENTRE 755
 401, BARKOFF, CAP-DE-LA-MADELEINE,
 375-2088

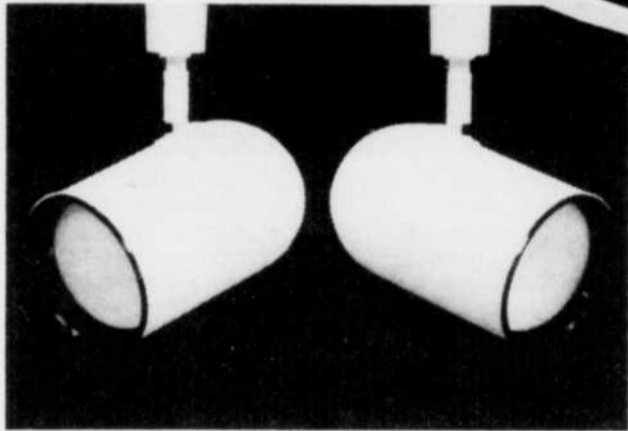

RAILS ET RÉFLECTEURS

(TR 108 M)

Amovible, 75 watts (blanc)

*Quand le nom fait
 toute la différence!*

ENCASTRÉ



75 watts

19⁹⁵\$

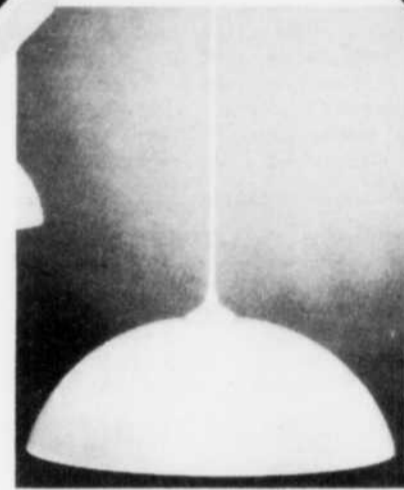

LAMPE SUSPENDUE

Verre italien

Dim.:
 18 po

79⁹⁵\$

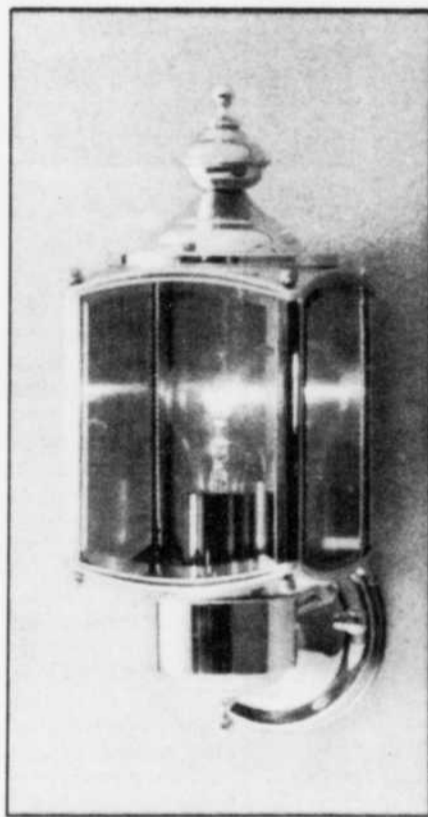
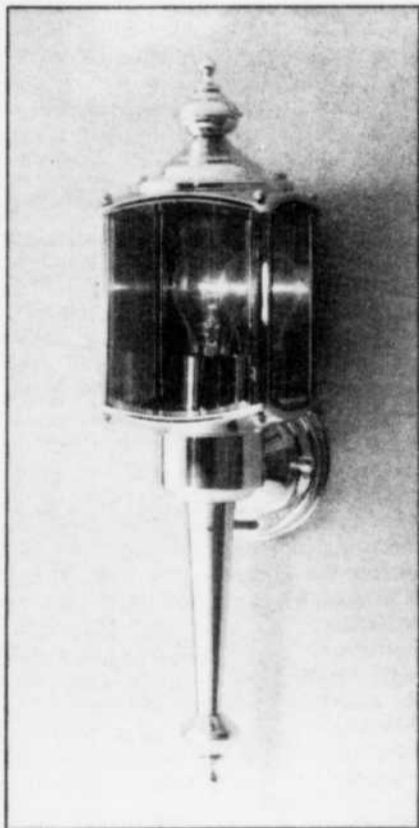

LANTERNES POUR L'EXTÉRIEUR

MISE DE
 CÔTÉ

Laiton massif
 Verre teinté ou transparent

49⁹⁵\$

Cartes
 acceptées



L'importance de bien planifier sa décoration

Avec le retour des beaux jours, vous aurez peut-être l'occasion de vous livrer au passe-temps le plus populaire de cette saison après le grand ménage: la décoration de votre foyer.

Le meilleur moyen de vous éviter tout problème, selon la décoratrice d'intérieur Susan Bell, est de préparer à l'avance un plan précis du projet que vous entendez réaliser.

Mme Bell, qui est conceptrice chez Ethan Allen Galleries à Lon-

don, en Ontario, a remarqué que beaucoup de gens achètent leurs articles de décoration sur un coup de coeur.

C'est comme d'aller faire le marché sans apporter de liste, dit-elle. Vous choisissez ceci ou cela parce que vous en avez le goût, et non parce que vous en avez besoin.

Selon Mme Bell, toute personne désireuse de décorer son appartement ou sa maison devrait d'abord se rendre à la bibliothèque de son

quartier pour y consulter les livres traitant du sujet.

Il est également possible de suivre un cours destiné aux débutants. Certaines entreprises de décoration offrent pour aussi peu que \$25 des ateliers de cinq semaines au cours desquels on traite de certains thèmes, notamment la couleur, l'éclairage et les accessoires.

En décoration, il est essentiel de bien connaître l'impact des couleurs de même que l'équilibre à créer dans une pièce.

Telle couleur fera paraître une pièce plus grande. Et un simple papier peint peut parfois rehausser l'aspect d'une pièce, ou au contraire lui enlever tout attrait.

Margrit Buckingham, gérante du service de décoration chez Kay Mortensen Ltd, à Calgary, est aussi de cet avis.

Afin de créer l'illusion d'une pièce plus longue, choisissez une couleur foncée pour les murs latéraux et une teinte plus pâle pour ceux des extrémités, dit-elle.

De même, un tapis de couleur sombre donnera l'impression de rapprocher les extrémités d'une



pièce trop grande et lui procurera une certaine unité.

Des tentures ou des rideaux fabriqués dans un tissu plus épais contribueront aussi à réchauffer la pièce, comme d'ailleurs certains éléments de décoration- le lambrisage, par exemple.

C'est comme pour le glaçage d'un gâteau, commente Mme Buckingham. Si vous décidez de le décorer avec des fleurs il y a fort à parier que vous ne souhaiterez pas avoir plus de fleurs que de gâteau.

Ardith Dyche, administratrice au Art Shoppe de Toronto, croit qu'au départ, il est essentiel d'avoir en main un croquis de la pièce à décorer.

Il faut d'abord décider quel style vous plaît. Traditionnel? Contemporain? Moderne?

On devrait toujours travailler, dit-elle, à partir de deux ou trois couleurs de base, soit la couleur principale et deux ou trois teintes harmonisées, ces dernières devant être utilisées avec discrétion.

Bien des gens commettent l'erreur de vouloir décorer toute la maison d'un coup plutôt que d'aménager une pièce à la fois. On commence par une pièce, on la termine à moitié, puis on passe à la deuxième... Quand la maison est sens dessus dessous, une erreur est vite arrivée.

Il est fréquent qu'on ait besoin d'être conseillé lorsque vient le moment de choisir les couleurs ou de créer un équilibre harmonieux dans une pièce, souligne la décoratrice. Lorsqu'on projette de décorer toute la maison, il est souvent préférable d'avoir recours à un spécialiste.

Vous craignez peut-être qu'en consultant un décorateur professionnel, le résultat final reflète davantage ses goûts personnels que les vôtres?

Rassurez-vous, car il semble que

la majorité des concepteurs et des décorateurs accordent un très grand respect aux goûts de leurs clients.

Les décorateurs oublient momentanément leurs préférences personnelles pour épouser celles de leurs clients, affirme Roy Strandberg, de l'entreprise de décoration Strandberg Ltd, à Vancouver.

Un bon décorateur n'impose pas ses idées, renchérit Susan Bell. Il essaie d'abord de déterminer le genre de vie que mène son client, et tente ensuite de le refléter dans la pièce qu'il doit décorer.

L'idéal serait que le client ait le choix entre quelques alternatives, que ce soit pour la décoration ou pour les meubles. Au moins une de ces alternatives devrait lui donner l'occasion de se laisser tenter par l'inhabituel.

Mme Bell offre trois recommandations à ceux qui ont décidé de tout faire eux-mêmes plutôt que de consulter un décorateur:

-Établissez d'abord le coût approximatif des tapis et des rideaux.

-Achetez tous les meubles en une seule fois plutôt qu'un par un.

-Réfléchissez à l'utilisation qui sera faite de la pièce que vous vous apprêtez à décorer. Y recevrez-vous beaucoup de gens? Cela pourrait modifier le genre de meubles que vous achèterez et les couleurs que vous choisirez.

Mme Bell insiste sur l'importance de consulter quelques manuels de décoration avant de vous lancer dans un projet. Au bout de la ligne, une chose aussi simple que de savoir mesurer convenablement les dimensions d'une pièce peut faire toute la différence, soutient-elle.

Le temps consacré à cette recherche vous évitera bien des maux de tête, et contribuera à faire de votre incursion en décoration une expérience intéressante.

RÉNOVATIONS BELLES MAISONS

ENTREPRENEUR EN RENOVATION

- Revêtement extérieur • Couverture • Porte et fenêtres
- Galerie et patio

LOGINOVE
Trois-Rivières
Denis Beaudry 373-6701

TOUT POUR UNE MAISON BIEN HABILLÉE

Lorsque vous habillez votre maison, n'oubliez pas les accessoires, les soffites, le patio et les gouttières de la couleur de votre revêtement pour créer un aspect visuel distingué. Votre maison... la plus belle des alentours grâce aux fenêtres et aux portes Alcan qui sont durables et attrayantes.



Pour rénover sans compromis...

CalorV/erre

Conserve la chaleur en hiver.
Conserve la fraîcheur en été.

abp
Produits A.B.P. Inc.



Fernand Marchand Construction inc.

Spécialité: revêtement d'aluminium
12280 Boul. Des Forges Trois-Rivières 378-3415

Bo-Planchers

ENR



SERVICE
D'ENTRETIEN MÉNAGER
RÉSIDENTIEL • COMMERCIAL
LAVAGE de MURS et VITRES

2219
LAVIOLETTE T-RIV 374-4248



BERNARD TOUCHETTE



DENIS CHAMPAGNE

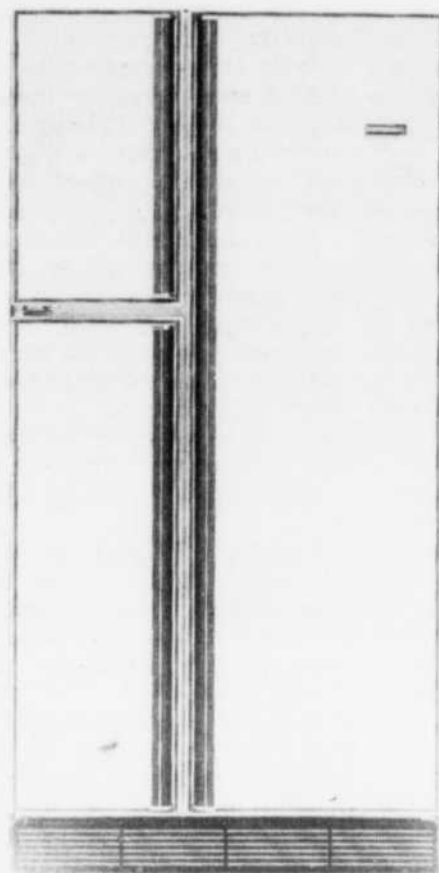

QUELQUES MOTS SUR LA LIGNE FRIGIDAIRE

Une ligne qui a toujours été exceptionnelle, et qui est toujours en vogue, parce qu'elle est classique. Une ligne impressionnante: c'est ce qui explique que les produits Frigidaire se distinguent de tous les autres. Une élégance de toujours qui dénote votre bon goût.

- Tablettes ajustables
- Contrôle plat viande
- Contrôle à beurre



CUISINIÈRE PORTE NOIRE

RONDS SOLIDES OU CONVENTIONNELS

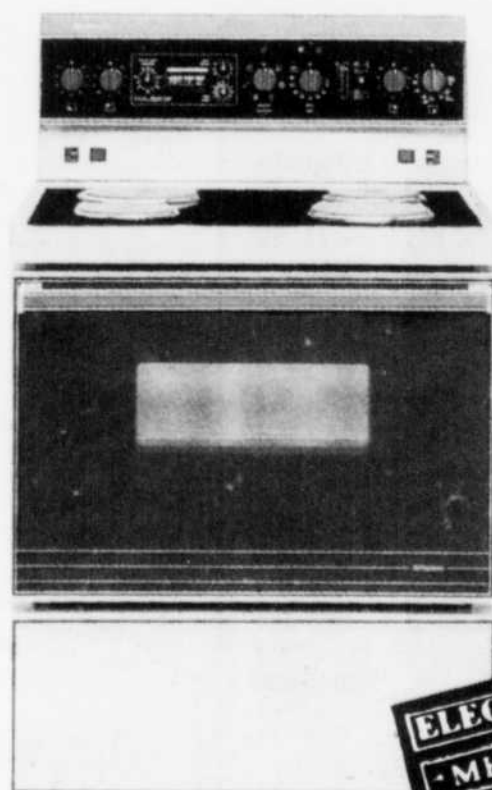
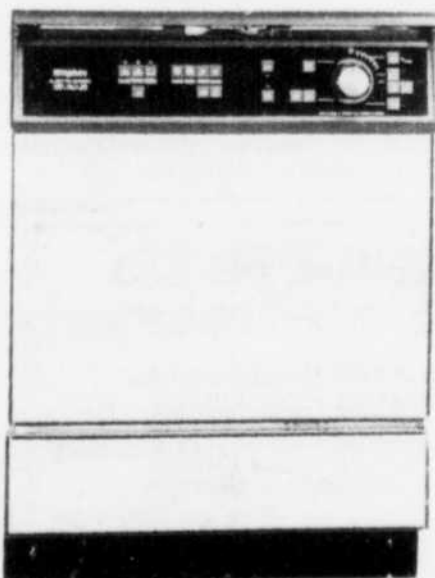
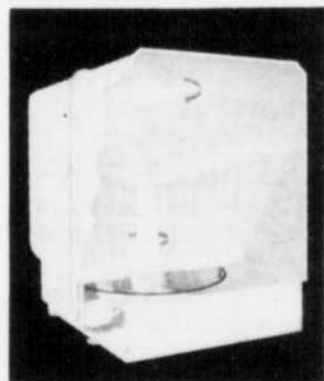

ELECTRO-MENAGER 539-4616
MEUBLES 539-4675
SERVICE

LES MEUBLES
802. FRIGON

Bernard Limoges ENR.
SHAWINIGAN

LA DIFFÉRENCE, C'EST NOTRE SERVICE
PLAN MISE DE CÔTÉ

"NOUVEAU"
**BÉTON
COLORÉ**

(21 couleurs)

- ENTRÉE D'AUTO
- DALLES DE BÉTON
- PATIOS
- TROTTOIRS DE PISCINES
- MURS DE SOUTÈNEMENT
- INSTALLATION PAVAGE UNI
- TOURBE CULTIVÉE
- TERRASSEMENT COMPLET

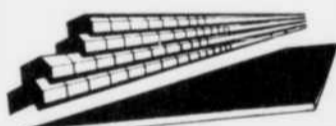

**TERRASSEMENTS
TROIS-RIVIÈRES**
YVES LABONNE
690, BAIE-JOLIE P.D.L.
"ESTIMATION GRATUITE"
377-5167
372-7843

Un peu de prévention

Pour ne pas devenir la cible préférée des voleurs

Encore tout récemment, la maison de Joan Maddock représentait une cible de choix pour les cambrioleurs: trois vols par

effraction en autant d'années. Joan a alors décidé d'acquiescer certaines habitudes de sécurité fondamentales afin d'éloigner les indésirables.

La résidente de Mississauga, en Ontario, a commencé par changer les serrures des portes. Elle s'est habituée à laisser certaines lumières allumées en sortant de la maison et s'est exercée à surveiller de plus près les individus d'allure suspecte qui pouvaient rôder dans le voisinage. Son domicile n'a plus été cambriolé depuis.

Au Québec, en 1983-les statistiques les plus récentes-71.413 effractions dans des résidences privées ont été rapportées à la police.

L'année suivante, à l'échelle nationale, plus de 66.000 Canadiens ont rapporté des vols à leur maison ou à leur appartement. Statistique Canada indique que pour une période de dix ans prenant fin en 1984, le nombre d'introductions par effraction dans les maisons privées a augmenté de 40 pour cent.

Il n'est pourtant pas difficile de protéger sa maison contre les cambrioleurs, et cela ne coûte pas aussi cher qu'on le croit généralement, commente le constable Wayne Peirce, de la police de la communauté ur-

baine de Toronto.

Le constable Peirce reçoit souvent des demandes d'information de la part de propriétaires désireux d'améliorer la sécurité de leur maison.

Je conseille aux gens de commencer par les choses les plus simples. De trouver les endroits les plus vulnérables et de commencer par là.

C'est par les fenêtres du sous-sol ou les portes de patio coulissantes que les voleurs pénètrent le plus souvent dans les maisons.

Des barres d'acier placées en travers des fenêtres du sous-sol sont très efficaces, dit-il. Ces barres peuvent aussi être insérées dans les rails des portes coulissantes.

Le blocage des rails ne constitue pas cependant une méthode à toute épreuve, car les barres peuvent être soulevées de l'extérieur. Il vaut mieux percer un trou dans le rail à travers le plancher, juste derrière la porte coulissante, puis y laisser tomber une vis ou un clou.

Une autre façon de rendre plus sécuritaire une porte coulissante consiste à acheter une barre de verrouillage. Il s'agit d'une tige montée en permanence à mi-hauteur de la porte. Elle protège de la même façon que la barre insérée dans le rail, mais ne peut être soulevée de l'extérieur. Elle se vend dans plusieurs quincailleries et chez la plupart des serruriers.

Le constable Peirce recommande également les verrous à pêne dormant. Leurs prix varient de \$20 à \$200. Les verrous sont la chose la plus importante à se procurer quand on veut protéger sa maison, dit-il.

Il est essentiel qu'une maison semble toujours habitée. Une résidence bien éclairée laisse croire qu'elle est occupée et décourage les voleurs.

Lorsque vous sortez, laissez le volume de la radio suffisamment élevé pour être audible, et laissez une lumière allumée dans certaines pièces. Des mi-

nuteries programmables pourraient aussi s'avérer utiles.

Ceux qui désirent une protection supplémentaire peuvent faire installer un dispositif antivol ou des accessoires électroniques détectant le mouvement.

Selon Dave Branthwaite, vendeur d'accessoires de sécurité, un bon moyen d'éloigner les cambrioleurs consiste à placer des dispositifs antivol autour des fenêtres.

Mais, dit-il, vous pouvez aussi acheter un rouleau de ruban aluminium et en recouvrir le tour des fenêtres de la maison, de façon à ce que cela ressemble à un dispositif antivol. Cela coûte moins cher, et les malfaiteurs ne tenteront probablement pas d'entrer par effraction s'ils croient courir le risque d'être pris.

Assurez-vous aussi que le gazon est tondu et que les haies sont taillées régulièrement, et que votre maison est visible des policiers patrouillant le quartier.

Mais le meilleur moyen de prévenir les vols dans les maisons est encore d'acquiescer de bonnes habitudes de sécurité, affirme David Spanjer, ingénieur professionnel et gérant d'un magasin d'accessoires pour la protection de la maison à Toronto.

Il ne vous servira à rien de dépenser \$300 en dispositifs de toutes sortes si vous ne mettez pas vous-même en pratique certaines règles de sécurité, dit-il.

Les poubelles, le courrier et les circulaires devraient être recueillis régulièrement afin de laisser croire que la maison est occupée.

Un autre bon moyen de prévention consiste à utiliser votre adresse d'affaires sur les étiquettes identifiant vos bagages. Souvent, les voleurs rôdent dans les aéroports pour prendre en note les adresses des gens qui partent. Ainsi, ils sont assurés de trouver une maison inoccupée.

JEAN-CHARLES Lambert
ENTREPRENEUR PEINTRE

RÉSIDENCES • COMMERCES
INSTITUTIONS
PLUS DE 25 ANS D'EXPÉRIENCE
250 AV BOUCHER PTE-DU-LAC
377-2757
TROIS-RIVIÈRES

CHALEUR et MODERNISME Signés **RJ**

Visitez
notre
toute
nouvelle
salle de
montre



Les Boiseries
René & Jacques Inc.
8765, BOUL. DES FORGES, TROIS-RIVIÈRES

373-5218

ARMOIRES
DE CUISINE,
SALLE DE
BAINS
(chêne, merisier,
méla mine)

COMPTOIRS
COMMERCIAUX

FABRICANT de
COMPOSANTES
D'ESCALIERS

BOIS DE
PLANCHERS
PARQUETERIE
(chêne, érable,
merisier)

MOULURES

ESTIMATION
GRATUITE

FER ORNEMENTAL ROLAND St-Pierre INC

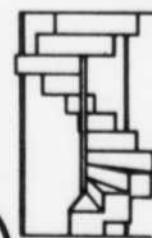

• FER ORNEMENTAL
• RAMPES • ESCALIERS • ETC
SOUDURE de TOUT GENRE
ESTIMATION GRATUITE

2030 ST-AURICE N
STE-MARTHE CAP-MAD **375-7526**

NOUS MANUFACTURONS SUR PLACE

AUCUN INTERMÉDIAIRE

ECHEC et MAT

À LA COMPÉTITION

Le King

GARANTIT
LES PLUS
BAS
PRIX
AU QUÉBEC



NE SOYEZ PAS
DUPE!!!
VENEZ OÙ VOTRE
\$ VOUS EN DONNE
LE PLUS

NOUS OFFRONS
— CHOIX
— SERVICE
— QUALITÉ
AUX MEILLEURS
PRIX

CHEZ
NOUS LA
COMPÉTITION
EST BATTUE
D'AVANCE

P.V.C.
LE SUR
MESURE
SERVICE
IMMÉDIAT

À PARTIR
DE **47⁹⁵**
75 x 84

STORES VERTICAUX
SAUF POUR LE 75 x 84
SUR PRÉSENTATION DE
L'ANNONCE (À L'ACHAT)

VALENCE
GRATUITE
EN MAI SEULEMENT

TISSUS
STOCK EN INVENTAIRE
LE SUR
MESURE
24 h.

À PARTIR
DE: **99⁹⁵**
75 x 84



GROOVER
P.V.C. RAYÉ
LE SUR
MESURE
SERVICE
24 h.

À PARTIR
DE **88⁸⁵**
75 x 84



LES
CONNAISSEURS
FONT AFFAIRE CHEZ
LE KING, L'ORIGINALITÉ
ÇA NOUS CONNAÎT!

De vrais «Pros» à votre service, le choix
le plus prestigieux c'est chez le King que
vous le trouverez pour tous les goûts,
styles et budgets.

**LE
PLUS HAUT LIEU
DE LA MODE**

- Rideaux frangés
- Stores verticaux frangés
- Choix de 20 couleurs

RÉDUCTION
DE **20%**
DU PRIX DE DÉTAIL SUGGÉRÉ



**COUVRE-LIT
DOUILLETES**



**LE CENTRE DE
DÉCORATION
LE PLUS COMPLET
LE SERVICE ÇA
NOUS CONNAÎT**

**SERVICE
À
DOMICILE
GRATUIT**

**ROULEAUX
DE MÉTAL - 1ère QUALITÉ
FIBRE DE VERRE EN BLANC**

DIMENSIONS (en pouces)	UNIÉS		FRANGÉS	
	Prix ord.	Notre prix	Prix ord.	Notre prix
28 1/4 x 70	50\$	19 ⁰⁰	64\$	24 ⁰⁰
37 1/4 x 70	50\$	19 ⁰⁰	64\$	24 ⁰⁰
49 1/4 x 70	70\$	26 ⁰⁰	90\$	34 ⁰⁰
55 1/4 x 70	77\$	29 ⁰⁰	116\$	44 ⁰⁰
64 1/4 x 70	101\$	38 ⁰⁰	129\$	49 ⁰⁰
73 1/4 x 70	114\$	43 ⁰⁰	155\$	59 ⁰⁰
78 1/4 x 70	183\$	82 ⁰⁰	202\$	77 ⁰⁰
85 1/4 x 70	192\$	73 ⁰⁰	228\$	87 ⁰⁰
97 1/4 x 70	218\$	83 ⁰⁰	257\$	98 ⁰⁰
109 1/4 x 70	259\$	99 ⁰⁰	301\$	115 ⁰⁰
121 1/4 x 70	304\$	118 ⁰⁰	330\$	126 ⁰⁰

**60%
DE RÉDUCTION**

MANUFACTURIER SUR PLACE:
BLANC, IVOIRE, 1^{re} QUALITÉ,
FIBRE DE VERRE
• ROULEAUX DE MÉTAL 1^{er}
QUALITÉ 8" x 144"
• NOUS FAISONS TOUTES
SORTES DE RÉPARATIONS.
ÇA C'EST DU SERVICE.
LE SEUL VARI ET UNIQUE
MANUFACTURIER EN VILLE



**TOUT NOUVEAU
STORES VERTICAUX
AVEC INSERTIONS
D'ALUMINIUM
C'EST À VOIR!!!**

30% DISTRIBUTEUR
EXCLUSIF À
TROIS-RIVIÈRES
DE RÉDUCTION

de **79⁹⁵** à **795⁹⁵**

STYLE LES OISEAUX
GRANDEUR
DOUBLE

RÉGULIER
259⁹⁵ **119⁹⁵**
CACHE OREILLERS EN SUS

COUVRE-LIT ET
DOUILLETES
PRÊT À EMPORTER

20% à 40%
DE RÉDUCTION

**LE PLUS BAS
PRIX EN VILLE
"LE VERSAILLE"**

RÉDUCTION DE JUSQU'À

**HORIZONTAUX
DES ESCOMPTE
À VOUS
COUPER
LE SOUFFLE**

50%

ANDRÉ GINGRAS DÉCORATION Inc.

QUATRE SUCCURSALES POUR MIEUX VOUS SERVIR

Le King de la Décoration

TROIS-RIVIÈRES
2462, BOULEVARD
DES RECOLLETS
(819) 374-4144

AUTOROUTE 755
BOULEVARD DES
RECOLLETS

MONTREAL
LAVAL
BROSSARD

Heures d'ouverture: Jeu. vend. 9h à 21h
Lun. merc. 9h à 17h30 Samedi 10h à 17h

Un nouveau sommet

LES USA COMPTENT 100 MILLIONS DE LOGEMENTS

WASHINGTON (AFP) — Le 100 millionième logement américain a été construit à la fin du mois de mars, selon les services du recensement.

Leurs statistiques, actualisées régulièrement depuis 1940, incluent

aussi bien les maisons de bois des pionniers et autres fermes ayant survécu au poids des ans, que les appartements duplex très prisés aujourd'hui dans les grandes villes.

En revanche, les hôtels, dortoirs d'écoles ou autres logements com-

muns de ce type ne sont pas comptabilisés.

Les statistiques recensaient 88,4 millions de logements en 1980 et 37,3 millions en 1940.

Plus de 64 pour cent de ces lo-

gements étaient en 1986 la propriété de leurs occupants, contre seulement 43 p.c. en 1940. Les prix ont pourtant sensiblement augmenté: le prix moyen d'un logement neuf était en 1986 de \$90.000, contre \$69.000 en 1980 et moins de \$3.000 en 1940.

Bien qu'il y ait maintenant un logement pour 2,3 Américains, le nombre des sans-abri victimes de la restructuration de l'industrie ne cesse d'augmenter: la Chambre des représentants vient d'approuver une aide d'urgence de \$500 millions pour leur venir en aide.

Trop d'humidité peut causer des problèmes

Il est important de connaître le taux d'humidité de votre maison. Trop bas, il assèche les voies respiratoires et cause des problèmes d'électricité statique. Par contre, une humidité trop élevée peut mener à de sérieux problèmes de condensation qui peuvent endommager la structure de votre maison.

Faire la cuisson, laver la vaisselle, prendre des douches, laver les vêtements et les sécher à l'intérieur, toutes ces activités quotidiennes sont d'importantes sources d'humidité. La respiration et la transpiration contribuent également à accroître le taux d'humidité dans l'air, tout comme les plantes et les humidificateurs.

Les matériaux de construction produisent eux aussi des quantités sensibles d'humidité. Ce phénomène se remarque particulièrement dans les maisons neuves qui sont souvent très humides, surtout en automne. Ces matériaux prennent environ un an à sécher.

L'humidité de l'air ne présente aucun problème, jusqu'au moment où il y a condensation.

Celle-ci survient lorsque l'air chaud et humide vient en contact avec une surface froide. Si l'air se refroidit suffisamment, une partie de la vapeur d'eau qu'il contient se dépose sous forme de gouttelettes. Les surfaces froides seront donc recouvertes d'un mince film d'eau, comme la buée qui se forme à l'extérieur d'un verre de limonade froide. La condensation est souvent évidente sur les fenêtres, qui sont la plupart du temps les surfaces les plus froides de la maison. Une légère condensation est tout à fait normale. Cependant, une condensation excessive sur la surface intérieure des fenêtres à double vitrage, lorsque le temps est froid et venteux, est un signe de problèmes probables.

Examinez attentivement les endroits où la température est basse et où la circulation de l'air est mauvaise (coins et placards, par exemple). La présence de moisissure à ces endroits est un signe de condensation excessive. Recherchez,

dans l'entretoit ou le grenier, les traces d'humidité sur les surfaces de bois ou sur l'isolant.

Une humidité extrême peut provoquer la pourriture des encadrements, des seuils et des moulures de fenêtre. La moisissure peut tacher la peinture et le plâtre. Dans certains cas, la structure et l'isolation de votre maison peuvent être endommagées.

Les problèmes de condensation sont à plusieurs points de vue un phénomène relativement nouveau. Les maisons anciennes étaient généralement mal isolées et permettaient une circulation naturelle suffisante de l'air entre l'intérieur et l'extérieur. Aujourd'hui, nous nous efforçons de construire des maisons étanches et bien isolées qui, par définition, empêchent le passage de l'air par les murs et les plafonds. Cela peut provoquer une augmentation considérable du taux d'humidité dans la maison.

Pour remédier aux problèmes de condensation, il faut tout d'abord réduire la production d'humidité. Voici comment y arriver:

- Baissez le réglage de l'humidificateur de la fournaise ou, si possible, le fermer complètement; limiter l'utilisation d'humidificateurs et de vaporisateurs portatifs.
- Augmentez la circulation d'air dans la maison en laissant fonctionner constamment le ventilateur de la fournaise.
- Assurez-vous que l'air humide de la sècheuse est expulsé à l'extérieur de la maison (jamais dans l'entretoit), et évitez d'étendre la lessive à l'intérieur pendant l'hiver.
- Utilisez la hotte de cuisine et le ventilateur de salle de bain. Gardez les couvercles sur les casseroles pendant la cuisson. Faites fonctionner la hotte de cuisinière lorsque le lave-vaisselle est en marche.
- Assurez-vous que le sous-sol est bien drainé et à l'épreuve de l'humidité. Si la cave ou le vide



sanitaire a un sol de terre, recouvrez ce dernier d'une feuille de polyéthylène de 0,15 mm afin d'y contenir l'humidité. Ouvrez les bouches d'aération du vide sanitaire au printemps et refermez-les à l'automne.

- Évitez d'entreposer ou de faire sécher de grandes quantités de bois de chauffage à l'intérieur de la maison.

Si, malgré toutes ces précautions, vous avez encore des problèmes de condensation, vous devrez améliorer la ventilation.

Pour ce faire, il existe une foule de méthodes, qui vont de l'ouverture de fenêtres sur les côtés opposés de la maison à l'usage de ventilateurs. Mais n'oubliez pas que l'aération amène dans la maison de l'air froid qui devra être chauffé. Une ventilation excessive pourra donc accroître vos frais de chauffage.

Si vous n'avez pas de venti-

lateur dans la cuisine et dans la salle de bain, l'installation d'un système de ventilation central pour la maison pourrait être une solution. Il suffit de régler l'entrée d'air de manière à éliminer la condensation sur la surface intérieure des fenêtres.

Si votre maison est très étanche et qu'elle nécessite une ventilation constante (à cause de graves problèmes de condensation ou de contamination de l'air), un ventilateur muni d'un échangeur de chaleur est peut-être ce qu'il vous faut. En plus d'assurer une aération constante, ces dispositifs récupèrent la chaleur de l'air expulsé et la transfèrent à l'air aspiré à l'intérieur. S'ils ont un meilleur rendement énergétique que les autres, ces systèmes de ventilation sont aussi plus coûteux.

Dans la lutte contre les problèmes de condensation, il est important d'empêcher l'air humide de pénétrer dans les murs et l'en-

tretoit. Dans une maison bien isolée, ces endroits sont très froids en hiver, et l'air chaud et humide peut y causer de la condensation. Celle-ci peut réduire l'efficacité de l'isolation et aussi détériorer la structure de la maison.

Pour éviter ces problèmes, il faut calfeutrer tous les endroits susceptibles de laisser l'air s'infiltrer dans les murs. (L'idéal serait d'installer un coupe-vapeur continu parfaitement scellé.) Il faut accorder une attention particulière aux endroits où il y a normalement beaucoup d'humidité, comme la cuisine et la salle de bain. Les plafonds de l'étage devraient aussi faire l'objet d'une attention particulière. En plus de calfeutrer tous les orifices, il serait bon de recouvrir ces plafonds d'une peinture à base d'huile, d'un vernis de marine ou d'une peinture au latex à faible perméabilité.

Il est préférable de calfeutrer du côté *intérieur* de la maison. De même, les pare-vapeur devraient être installés du côté *chaud* de l'isolation (côté intérieur de la maison). Ainsi, toute humidité qui parvient à pénétrer dans les murs ou dans l'entretoit sera facilement dissipée à l'extérieur.

Si vous notez des endroits humides ou moisiss dans l'entretoit, vérifiez d'abord si le toit lui-même fuit. S'il s'agit d'un problème de fuites d'air, mieux vaut empêcher ces dernières qu'accroître la ventilation. Une inspection menée par un expert vous assurera de l'étanchéité du plafond.

Assurez-vous également du bon état des événements de l'entretoit. Si l'isolation obstrue les événements de soffites, installez des déflecteurs. Si, après un an, vous avez toujours un problème d'humidité ou de moisissure, vous devrez peut-être améliorer la ventilation de l'entretoit.

Pour assurer une circulation d'air suffisante dans tout l'entretoit, vous devez avoir des événements d'entrée sous la corniche du toit (soffite) et des événements de sortie, ménagés dans le pignon, le faite ou le toit lui-même.

La sécurité informatique à la maison

Bienvenue à la maison, article à votre intention la voix métallique provenant du Apple IIC.

Il n'a pas plu depuis deux jours, poursuit la voix. Comme le temps s'est réchauffé ce matin, j'ai tiré les tentures pour garder la maison fraîche, puis j'ai ouvert le climatiseur.

Cet étonnant Jos connaissant de l'univers technologique peut communiquer avec vous grâce à un programme informatisé de surveillance de la maison. Ce programme a été conçu par Tomorrowhouse, de Vancouver. Si vous ne possédez pas au départ un ordinateur ou un dispositif antivol, vous pouvez vous le procurer moyennant environ \$3.500.

Le programme de Tomorrowhouse est maintenant disponible en Colombie-Britannique et dans certaines régions de l'Ontario. D'autres manufacturiers ont aussi mis sur le marché différents accessoires destinés à doter votre maison d'un cerveau, et l'idée semble vouloir faire son chemin.

Au départ, il y eut le dispositif antivol, qui fut suivi du détecteur de mouvement. Et maintenant, c'est le programme informatisé qui protège les maisons.

Il n'y a pas de limite à ce que ce programme peut faire, affirme Jim Finkleman, président de Tomorrowhouse. M. Finkleman a donné une démonstration du programme informatisé lors d'une récente rencontre de l'Association des constructeurs de maisons du Canada à Edmonton.

Si vous désirez que les tentures s'ouvrent lorsque la température atteint un certain niveau dans la pièce, elles le feront dit-il. Tout dépend naturellement de la générosité de votre portefeuille.

POSSIBILITÉS INNOMBRABLES
Le programme peut être raccordé à n'importe quel ordinateur compatible, et on peut étendre ses possibilités de façon à ce que la pelouse soit arrosée lorsqu'elle est trop sèche, et que l'arrosage soit interrompu s'il pleut.

On peut aussi lui demander d'allumer les lumières extérieures lorsque quelqu'un-le propriétaire ou un cambrioleur-s'approche de la maison. A votre commandement, il vous préparera un bain chaud, et vous dira même à quel moment l'eau est à la température idéale.

Mais sa principale raison d'être, déclare M. Finkleman, est d'assurer la tranquillité d'esprit du propriétaire, d'offrir un service de rappel électronique et d'épargner l'énergie.

Assisté de détecteurs placés ici et là dans la maison, le programme se charge de surveiller la température, les lumières, les appareils électriques et les portes, même celle du garage.

Chaque secteur est surveillé tous les cinquièmes de seconde. Si quelque chose ne tourne pas rond, l'ordinateur vous prévient aussitôt. En jetant un coup d'oeil au moniteur, le propriétaire sait immédiatement si les portes du garage sont ouvertes et quelles sont les lumières de

la maison qui sont restées allumées.

Ce programme vous permet de vivre sans inquiétude car vous savez que votre maison est protégée en tout temps contre le vol, le feu, la chaleur et les dégâts causés par la fumée. Et en plus, vous épargnez l'énergie souligne M. Finkleman.

On a aussi prévu des petites gâteries pour vous. Ainsi, le programme a été conçu pour que vous ne passiez pas tout droit à votre anniversaire.

**CHEZ
INTERIEURS
D'AUJOURD'HUI.**

**UNE
CUISINE
SUPERBE**

Très fonctionnelle, avec un îlot central dans lequel une cuisinière est incorporée. Le rêve réalisé...



**... AVANT TOUT,
UNE QUESTION
DE SAVOIR - FAIRE.**

**Intérieurs
d'Aujourd'hui,
c'est une
question de
mieux vivre.**

intérieurs
d'aujourd'hui

8095 BOUL. DES FORGES - TROIS - RIVIERES
372 - 0690 - MAURICE BOULANGER prop.
Service d'estimation à votre domicile.

Toutes les 9 minutes, Royal LePage vend une maison*

Notre Programme exclusif de mise en marché de maisons est la clé du succès de Royal LePage, la société qui vend plus de maisons que tout autre courtier au Canada.

Dans le cadre de ce programme, en plus de vous offrir l'attention soutenue de spécialistes, nous vous proposons une analyse détaillée du marché, la promotion de votre maison dans tout le réseau de Royal LePage, un compte rendu sur les efforts de vente

vous tenant au courant de toutes nos démarches et une méthode professionnelle pour négocier la vente finale.

Pour compléter notre Programme de mise en marché de maisons, nous offrons un large éventail de documents conçus pour vous aider à vendre votre maison.

Si vous songez à vendre votre maison, communiquez avec nous et découvrez ce que notre Programme de mise en marché de maisons peut vous offrir: découvrez pourquoi c'est bon de connaître des connaisseurs.

*Selon les résultats de vente au Canada en 1985.



CEST BON DE CONNAÎTRE DES CONNAÎSSEURS

**840, BOUL. DES RÉCOLLETS
TROIS-RIVIÈRES
379-4322**



SUPER AUBAINES

10% EN BAS **DU PRIX COÛTANT**

LIQUIDATION **DE NOS 3 MAISONS**



déjà construites à
3680, Fontenelle,
Trois-Rivières-Ouest et
qui ont servi pour
démonstrations.

Cette offre se termine
le 15 mai. Il faut
vendre pour faire place
à nos modèles 1988.



Prenez possession
pour le 1er juillet.
C'est une excellente
occasion.

Constructeur de coquilles
de maisons personnalisées
faites en usine, pour ceux
qui désirent bénéficier
d'une économie de 10% du
coût de construction. Fruit
de plusieurs années de re-
cherches pour marier tech-
nique, esthétique et
confort.

Aucun style ne vous est im-
posé. Nous construisons
selon vos plans et vos exi-
gences. Un choix de plus
de 300 modèles disponibles
de maisons et de chalets.

Prenez rendez-vous
aujourd'hui
avec l'un de nos
conseillers.

PLUSIEURS BEAUX TERRAINS DISPONIBLES À PRIX COMPÉTITIFS À T.-R.-O.

Heures d'ouverture: lundi au vendredi 9h à 17h, samedi 9h à 15h



BUREAU TROIS-RIVIERES (819)372-0446 (frais acceptés)
SIEGE SOCIAL ST-ADELPHE (418)322-5747
SANS FRAIS ST-ADELPHE 1-800-463-3822

La pergola:

Un petit air de Méditerranée

(S.O.P.) Cannes, Mykonos, Barcelone ou Capri sont des noms qui vous font rêver? Ou bien ils provoquent chez vous la nostalgie des voyages passés? De plus, votre terrain dépouillé vous paraît triste et sans attrait sous le soleil pourtant prometteur de l'été? Au lieu de vous désoler, pourquoi ne pas aménager une pergola? Mais, d'abord, qu'est-ce qu'une pergola?

D'origine méditerranéenne, la pergola est une construction de jardin, constituée de poutrelles à clairevoie formant toiture et recouverte de plantes grimpantes. D'effet charmant, elle procure ombre et fraîcheur, et s'intègre facilement à nos aménagements paysagers.

Il est bon de choisir soigneusement l'emplacement d'une pergola, puisque, d'une part, la structure de

bois, dépouillée de feuillage en automne, se révélera peu intéressante, voire inesthétique, et que, d'autre part, adossée à un mur de la maison qui abrite une fenêtre, elle bloquera inutilement la lumière.

On l'a vu, les plantes constituent l'attrait majeur de la pergola. Il faut, bien entendu, choisir des plantes grimpantes. Parmi les vignes, on a le choix entre les permanentes et les annuelles, ces dernières permettant de varier la plantation d'une année à l'autre. Le chevrefeuille cascade est une vigne permanente tout indiquée pour la pergola; elle se taille facilement, ne devient pas trop grosse (ce qui pourrait endommager la structure), et n'est pas trop dense (ce qui assure une bonne aération). De plus, elle fleurit à partir du mois de juin, jusqu'aux premières gelées. Le lierre de Boston (Boston Ivy), trop dense, n'est pas conseillé pour la pergola; il convient mieux aux murs extérieurs des maisons.

Avec les capucines, les dolics d'Égypte, couvertes de cosses et de fleurs rouges, et les pois de senteur, très odoriférants, conviennent bien aux pergolas. Leur senteur et leur couleur apporteront à votre coin jardin, si modeste soit-il, un petit air de Méditerranée.

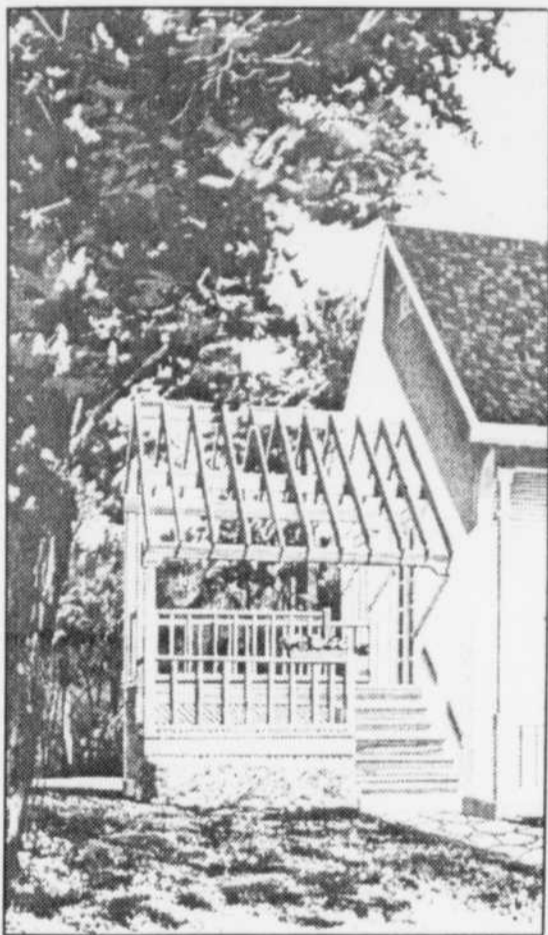

Des formes à découvrir

VENTE & FABRICATION

- ARMOIRES - VANITÉS MEUBLES
- RAMPES - ESCALIERS
- MATÉRIAUX
- QUINCAILLERIE
- MOULURES
- ATELIER DE COUPE

HORAIRE:
Lundi au vendredi de 9h00 à 17h30
Samedi de 9h00 à 12h00

Daniel Violy, prop.
(819) 377-5550

6855, Boul. Jean XXIII
Trois-Rivières-Ouest
Que. G9A 5C9

LE VRAI CENTRE DU BRICOLEUR

Le Modulier

Votre plafond est-il trop haut?

Des moulures contribueront à enlever de la hauteur au plafond d'une maison ancienne. Fixez les moulures autour de la pièce, à une distance de 20 à 45 centimètres du plafond, selon la hauteur de ce dernier. Appliquez ensuite de la peinture sur le plafond et sur les murs jusqu'aux moulures, puis tapissez les murs jusqu'au plancher. Vous pouvez obtenir

le même effet en utilisant une lisière de papier peint plutôt que des moulures.

Lorsque vous avez des chambres à coucher à l'étage, vous pouvez peindre leurs portes de façon à rappeler la couleur de chaque chambre, en un peu plus pâle. Ainsi, une chambre décorée en imprimé bleu à fleurs pourrait avoir une porte d'un bleu délavé.

LE CHOIX



PERMACON

Pour embellir votre environnement, le Groupe PERMACON, le plus novateur et le plus important fabricant de produits de béton au Québec, s'impose comme le choix le plus logique. Pourquoi?

D'abord, parce que le béton oppose une résistance presque absolue à l'usure du temps et aux intempéries, mais surtout parce que nos pavés et nos blocs talus sont faciles d'installation et disponibles dans la plus grande gamme de formes et de couleurs qui soit. Exigez le leader des produits de béton décoratif, exigez PERMACON!

le choix des professionnels



Pour connaître le dépositaire le plus près de chez vous, téléphonez au numéro suivant: Trois-Rivières (819) 378-2721

Léandre Couture et fils

DEPUIS 22 ANS À VOTRE SERVICE

Avec le retour des beaux jours, peut-être avez-vous le goût d'enjoliver votre demeure, de lui donner un petit air coquet. Pour ce faire, il n'y a rien de mieux que d'y installer de superbes auvents provenant de chez Léandre Couture, 6865 boulevard Jean-XXIII, à Trois-Rivières-Ouest.

Un auvent, c'est la solution parfaite pour donner à votre résidence un cachet qui la rendra unique. Mais, en plus d'être très esthétique à tous points de vue, l'auvent joue un rôle pratique non négligeable. En effet, l'auvent protège l'intérieur de la maison contre les effets néfastes du soleil. Ce faisant, l'auvent protégera vos meubles et vos couvre-planchers contre la décoloration ou même les brûlures causées par le soleil.

Mais aussi, l'auvent contribue à améliorer la fraîcheur à l'intérieur, lors de ces chaudes journées ensoleillées d'été, en coupant une importante portion des rayons solaires.

Par ailleurs, les auvents ne sont pas uniquement réservés aux résidences, puisqu'un nombre de plus en plus grand d'entreprises commerciales y ont recours, de même que de nombreuses institutions à caractère public.

PAS SEULEMENT DES AUVENTS

Léandre Couture et fils n'est pas seulement synonyme d'auvents. En effet, Léandre Couture fabrique également tout ce qui est fait de toile, en partant du garage portatif pour l'hiver, jusqu'au garage ou hangar d'avion en passant par la toile de tente roulote et la grande tente pour banquet et noces.

UNE MANUFACTURE

Plusieurs ne le savent pas, mais Léandre Couture et fils c'est aussi une importante manufacture de plus de 8,000 pieds carrés où sont réalisées toutes les étapes de la fabrication de la vaste gamme des produits de Léandre Couture.

A cette manufacture on coupe et coud les toiles, soude les poteaux d'auvents et de structure de tentes roulottes, bref on y fait tout.

Il s'agit d'une entreprise qui embauche plus d'une quinzaine de personnes oeuvrant aussi bien dans la fabrication, la vente, l'installation, la réparation des produits de toile.

22 ANS D'EXISTENCE

Léandre Couture et fils, c'est aussi une entreprise qui fonctionne depuis maintenant 22 ans. Voilà un gage de qualité et de satisfaction garantie.

Fondée en 1955 par M. et Mme Léandre Couture, la compagnie a vu défiler en ses murs, à un moment ou l'autre, les quatre enfants de la famille qui y ont exercé des rôles divers. On pense ici à Claude, Danielle, Gilles et Louise. Actuellement, ce sont Claude et Danielle qui travaillent à temps plein à l'entreprise familiale.

LOCATION DE TENTES

Parmi la multitude de services offerts par Léandre Couture, celui de la location de grandes tentes

pour banquets et noces est sans contredit le plus spécial. En effet, n'est-il pas merveilleux d'assister à une noce ou un banquet à l'extérieur, sous la tente. Voilà de quoi conférer un cachet inoubliable à un évènement aussi important.

PROJET D'EXPANSION

En raison de la demande sans cesse croissante pour leurs produits, mais également afin d'offrir un service encore meilleur, la famille Couture entend procéder prochainement à un expansion d'importance. En effet, sous peu, on procédera à un agrandissement de

près de 5,000 pieds carrés de la manufacture, portant la superficie totale à plus de 13,000 pieds carrés.

Voilà une entreprise qui a à coeur sa clientèle et qui n'hésite pas à passer à l'action dans le but de lui offrir toujours plus de satisfaction.

Donc, pour tout ce qui touche de près ou de loin à la toile, même la réparation, c'est avec le véritable spécialiste qu'il faut faire affaires, c'est-à-dire Léandre Couture et fils, 6865, boulevard Jean-XXIII, Trois-Rivières-Ouest, 377-4388.

publi-reportage

LES AUVENTS

Résidentiel
Commercial
Institutionnel

POUR DONNER UN CACHET À VOTRE RÉSIDENCE, POUR VOUS PROTÉGER DU SOLEIL, LES AUVENTS... C'EST CE QU'IL VOUS FAUT.

TISSUS GARANTIE 5 ANS
CONTRE DÉCOLORATION DUE AU SOLEIL

DEPUIS PLUS DE 20 ANS, LA COMPÉTENCE PARLE...
POUR LA QUALITÉ ET LE SERVICE UN SEUL NOM

**Léandre Couture
& Fils Inc.**

VENTE ET RÉPARATION
AUVENTS, TENTES, SACS DE BUANDERIE,
TOUT ARTICLE EN CANEVAS, GARAGES EN TOILE

6865, Boul. Jean XXIII, Trois-Rivières-Ouest
Tél.: (819) 377-4388