

**Bibliothèque  
et Archives  
nationales**

**Québec** 

# *Le Prix Courant*

Page(s) manquante(s)

La Vente du Sirop est chose facile quand il s'agit du

# Sirop de Table

Marque "Crown"

La "Qualité la plus Pure et la Meilleure," telle a été la raison de sa popularité et de son succès. Fait du blé d'Inde de choix le plus beau.

TOUS LES MARCHANDS DE GROS EN VENDENT.

## EN CANISTRES.

Canistres de 2 lbs. — Caisses, 2 doz.

" " 5 " " 1 "

" " 10 " " ½ "

" " 20 " " ¼ "

Aussi en barils, ½ barils,

**Kegs et Seaux.**

Fret payé sur 5 caisses et plus à toutes les stations de chemin de fer à l'Est de North Bay.

# EDWARDSBURG STARCH CO., LIMITED

**ETABLIE EN 1858.**

53 rue Front Est,

TORONTO, ONT.

Usines :

CARDINAL, ONT.

164 rue St-Jacques,

MONTREAL, P. Q.

# L'Unique DECAUVILLE

LIVRAISON IMMEDIATE

Garantie pour 365 jours

CARROSSERIE  
de .....  
LUXE

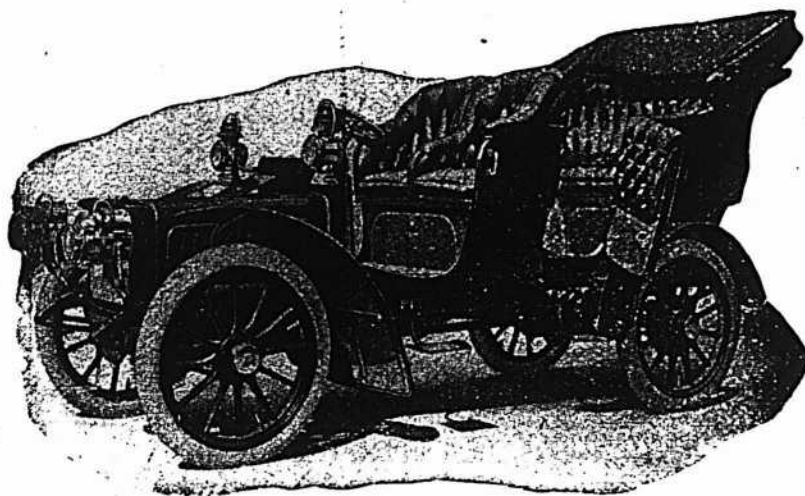

PNEUS  
MICHELIN

DOUBLE PHAETON  
Entrées Latérales. Capote Américaine Ordinaire.

“ Rien ne sert de courir, il faut arriver à point.”  
Avec une **Decauville** on arrive toujours au but.

Nous pouvons fournir sur les chassis  
Decauville tous les Modèles de Car-  
rosserie qui nous sont demandés. ....

Sur demande nous envoyons le catalogue franco, ainsi que tous  
renseignements désirés.

## The Canadian Motor Car Company

Bureaux: 25 rue St-Gabriel. Salle d'Exhibition: 2525 rue Ste-Catherine.

MONTREAL.

LE

**THE de CEYLAN  
VERT OU NOIR**

**est le meilleur The  
qui soit produit. . . .**



**Sa pureté parfaite**

PLAIT

**au Public difficile. .**

# Gants et Mitaines

## == J. A. P. ==

Sont renommés pour LA QUALITÉ, LA COUPE, LE FINI, LE STYLE—Nos prix intéressent les marchands, ils ne sont pas faits pour produire de l'effet, mais pour rapporter un profit au détailleur. Tout ce que nous employons, **matériel comme main d'oeuvre**, est absolument supérieur.

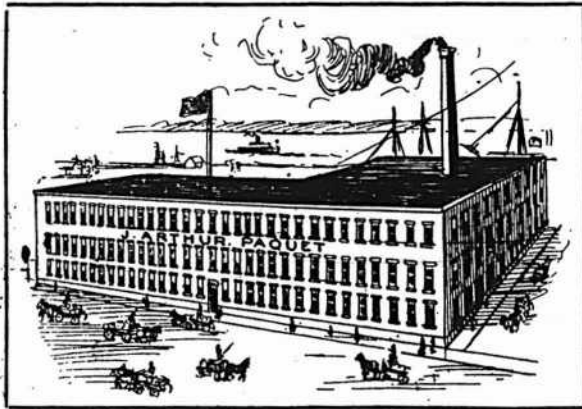

Le plus grand assortiment—au delà de 2000 échantillons—Nos voyageurs sont maintenant sur la route.

Attendez leur visite.

---

### J. ARTHUR PAQUET - Québec

BRANCHES:

Winnipeg Toronto Ottawa Montréal St-Jean, N.B.



## ARTICLES EN CAOUTCHOUC

De toutes Descriptions et de tous Genres.

### FABRIQUÉS AU CANADA

Notre politique est de protéger le commerce canadien et de donner du travail aux ouvriers canadiens,

Nos usines sont les plus grandes et les mieux agencées du monde entier.

La plus grande satisfaction et la pleine valeur de son argent sont toujours assurées à la clientèle.

Quand vous aurez besoin de marchandises en caoutchouc, écrivez-nous pour nous demander nos prix.

---

## La Cie de Caoutchouc Canadienne Limitée

Notre-Dame et Avenue Papineau, Montréal.

# LE PRIX COURANT

(THE PRICE CURRENT)

REVUE HEBDOMADAIRE

Commerce, Finance, Industrie, Assurance, Propriété Immobilière, Etc.

EDITEURS :

LA COMPAGNIE DE PUBLICATIONS COMMERCIALES  
(The Trades Publishing Co.)  
25, Rue Saint-Gabriel, - MONTREAL  
TELEPHONE BELL MAIN 2547

ABONNEMENT MONTREAL ET BANLIEUE - \$2.50  
CANADA ET ETATS-UNIS - 2.00 PAR AN.  
UNION POSTALE - - FRS 20.00

Il n'est pas accepté d'abonnement pour moins qu'une année complète.

L'abonnement est considéré comme renouvelé si le souscripteur ne nous donne pas avis contraire au moins quinze jours avant l'expiration, et cet avis ne peut être donné que par écrit directement à nos bureaux, nos agents n'étant pas autorisés à recevoir de tels avis.

Une année commencée est due en entier, et il ne sera pas donné suite à un ordre de discontinuer tant que les arrérages ne sont pas payés.

Nous n'accepterons de chèques en paiement d'abonnement, qu'en autant que le montant est fait payable au pair à Montréal.

Tous chèques, mandats, bons de poste, doivent être faits payables à l'ordre de :

"LE PRIX COURANT"

Nous nous ferons un plaisir de répondre à toutes demandes de renseignements.

Adressez toutes communications simplement comme suit :

LE PRIX COURANT, Montréal.



## LA LIGNE RAPIDE ET LES PORTS CANADIENS

Le Président du Pacifique Canadien, Sir Thomas Shaughnessy, a déclaré que les nouveaux navires que la Compagnie va mettre en service s'arrêteront à Québec jusqu'à ce que la route du fleuve entre Québec et Montréal ait été suffisamment améliorée pour leur permettre d'arriver en toute sûreté dans ce dernier port.

Bien que depuis quinze ou dix-huit ans, dit Sir Thomas, on discute sur la question du service rapide, nous n'avons pas un seul port dans tout le Canada où des vaisseaux convenables pour ce service puissent débarquer les passagers et la malle dans les conditions voulues—pas un seul. Et il passe en revue les ports de Québec, de Montréal, de St-John et en signale les désavantages respectifs pour un service rapide.

On sait combien la route du St-Laurent, entre Québec et Montréal, surtout, est tenue en suspicion par les compagnies d'assurance maritime qui imposent des taux très onéreux pour notre port.

Le chenal n'est pas suffisamment profond; il devrait avoir 30 pieds de profondeur au minimum; sa largeur ne devrait pas être moindre de 200 pieds en ligne droite et de 5,000 pieds en courbe. C'est l'avis du gouvernement, mais il faudra, plusieurs années pour exécuter les travaux nécessaires.

C'est donc dans quelques années seulement que les grands navires du service rapide auront Montréal comme point terminus.

Il y a urgence à commencer sans aucun retard et à pousser avec vigueur les travaux indispensables pour donner un passage sûr aux grands navires océaniques entre Québec et Montréal.

Le port de Montréal, déclare Sir Thomas, s'équipe et sera équipé des appareils nécessaires à un port terminus

pour grands navires, mais le chenal n'offre pas les conditions voulues.

Québec, après quelques mois de travail, fournira les facilités pour un ou deux navires, mais même à Québec nous n'aurons encore que des accommodations très inférieures comparativement à celles que nous devrions y trouver.

Le port de St-John a été amélioré, mais d'une façon absolument insuffisante, même pour le trafic actuel, et il n'y a pas de quais auxquels les grands navires puissent accoster. Sir Thomas espère qu'avec les travaux en cours les navires rapides pourront aborder à St-John à l'automne.

Halifax, comme port, est mieux aménagé, mais il ne faut pas y songer à cause du fret par chemin de fer pour expédier les marchandises dans l'intérieur ou les diriger de l'intérieur vers le port.

Il est inconcevable, en effet, que nous soyons si peu préparés en quelque port que ce soit à recevoir les grands navires que nécessite un service rapide, quand depuis si longtemps les divers ministères qui se sont succédé se sont déclarés prêts à accorder des subsides pour ce service.

A ce propos qu'on nous permette de rappeler que "Le Prix Courant" avait été bon prophète quand, dès le début, nous avons déclaré que pas n'était besoin d'accorder de subsides pour la construction des grands navires du service rapide projeté.

Nous avons prétendu que, dès que le besoin s'en ferait sentir, nous aurions ces navires sans subsides. Nous comptions sur la concurrence que ne manqueraient pas de se faire les compagnies de navigation, concurrence de vitesse et concurrence en matière d'aménagements.

Il n'y a pas de meilleur stimulant que la concurrence en matière de navigation comme en toute autre chose.

Nous l'avons dit et les événements nous ont donné raison.

## NOTRE COMMERCE DE POMMES AU DEHORS.

Les plaintes contre les expéditeurs de pommes du Canada ont été nombreuses dans ces derniers temps. Ces plaintes viennent d'Australie, du Mexique et de l'Afrique du Sud.

A Melbourne 40 caisses ont été détruites à leur arrivée par ordre du Ministère de l'Agriculture, elles provenaient d'arbres atteints de maladies; les caisses contenaient des fruits de toutes dimensions et de toutes formes et de qualité inférieure. Ces fruits avaient été expédiés de Vancouver et formaient contraste avec quelques lots expédiés l'an dernier de la Colombie Anglaise qui étaient de très belle qualité. Il aurait pu se faire un commerce de pommes important par Vancouver; mais il est à craindre que les Australiens, très anxieux de ne pas recevoir de fruits malades, ne retournent pas à San Francisco pour s'approvisionner, si des mesures sérieuses ne sont pas prises pour n'expédier en Australie, que des fruits absolument sains et de belles qualité et apparence.

L'agent commercial à Mexico déclare qu'une expédition de quelques centaines de barils a eu récemment reçue dans cette ville et que les Mexicains préfèrent les caisses. L'expédition se composait d'une douzaine de variétés de pommes dont quelques-unes ne peuvent être envoyées impunément à une telle distance et sous un climat aussi chaud. Sous le rapport de la qualité; les fruits n'étaient pas d'égale grosseur. Le dessus et le fond des barils présentaient quelques beaux fruits, mais au centre il n'y avait que des fruits de rebut; la moitié au moins des barils étaient gâtés à leur arrivée. Un baril entre autres était marqué "pippins" et contenait des fruits qu'au Canada on aurait envoyé au pressoir à cidre.

L'agent commercial dans le Sud de l'Afrique dit, de son côté, qu'une consignment de pommes du Canada reçue à

Cape Town était infestée de Fusieladi-um et marquée par la "Codling moth" [pyrale des pommes] dans la proportion de 60 et 40 pour cent respectivement.

Les fruits ainsi atteints sont passibles d'être confisqués à leur arrivée sans indemnité pour les expéditeurs ou consignataires, et dernièrement les autorités du Sud Africain ont fait savoir que, si les expéditeurs Canadiens continuaient à envoyer des fruits atteints de maladie, l'importation des fruits canadiens serait absolument prohibée au Cap.

En présence de pareils faits, il importe que le gouvernement veille et qu'il fasse observer d'une manière rigoureuse la loi relative à l'inspection des fruits.

Il ne faut pas que quelques expéditeurs trop avides, en même temps que trop peu scrupuleux, ruinent au dehors notre commerce de fruits qui avec le temps, devra prendre de fortes proportions.

Nous avons d'excellentes pommes, nous en pouvons produire et expédier de fortes quantités, on le sait à l'étranger. Mais on n'achètera nos fruits que s'ils sont sains, choisis et d'égale grosseur.

#### CHAMBRE DE COMMERCE DU DISTRICT DE MONTREAL

##### Elections et Nominations

Les membres de la Chambre de Commerce réunis en assemblée générale spéciale hier après-midi ont procédé à l'élection de leurs officiers pour l'année 1906. Ont été élus par acclamation: Président, M. C. H. Catelli; 1er vice-président, M. L. J. A. Surveyer; 2ème vice-président, M. Isaïe Préfontaine; trésorier, M. J. B. A. Lanctôt.

M. Alexandre Desmarteau a été élu comme secrétaire en remplacement de M. Jos. Haynes qui démissionne.

On procède ensuite à la nomination des candidats à la charge de membres du Conseil de la Chambre de Commerce.

Après toutes les formalités régulières, le président, M. H. A. A. Brault, déclare mis en nomination: MM. Georges Gonthier, E. Mathieu, Armand Chaput, S. Lachance, E. D. Marceau, J. D. Couture, Jos. Fortier, F. C. Larivière, J. O. Gareau, Pierre Gravel, W. E. Blumhart, Rod. Tourville, J. P. Mullarkey, J. J. Duffy, A. V. Roy, H. Laurencelle, A. E. Labelle, J. de Sleyès, S. D. Joubert, O. S. Perrault, H. Godin, J. B. Lapointe, J. W. Harris, I. L. Lafleur, J. Haynes, I. B. A. Martin, J. H. Nault.

Les élections du conseil auront lieu le deuxième mercredi de février. Les membres de la Chambre auront à choisir vingt conseillers sur les vingt-sept candidats inscrits.

Les scrutateurs seront MM. S. Robitaille, Arthur Tourville, et P. A. Côté.

M. H. A. A. Brault, le président sortant de charge et M. Ubald Garant, le 2ème vice-président sortant de charge, sont élus, d'office, membres du conseil de la Chambre de Commerce ainsi que M. Tréflé Charpentier le président réélu de la Chambre Syndicale de construction.

La nomination terminée, le nouveau président M. C. H. Catelli remercia les membres de la Chambre de l'honneur qu'ils viennent de lui conférer. "Vous auriez pu trouver parmi vous, dit-il, un président plus capable que moi, je ne crois pas que vous auriez pu en trouver un plus dévoué. J'ai le privilège d'arriver à la présidence à un moment où la Chambre de Commerce, grâce aux efforts de ceux qui m'ont précédé, acquière un plus grand prestige en même temps qu'un immeuble superbe. Je compte sur le concours de tous les membres de la Chambre et les conseils des anciens présidents pour continuer cette œuvre de progrès qui a produit jusqu'à présent de si heureux résultats.

On entend ensuite de brefs discours de M. L. J. A. Surveyer, J. B. A. Lanctôt, Jos. Fortier, G. Boivin, F. Bourbonnière, J. O. Gareau, P. Garon, Larivière, A. Chaput, Joubert.

Sur proposition de M. J. D. Couture, secondée par M. Jos. Fortier, la Chambre vote une résolution remerciant MM. H. A. A. Brault, président sortant, U. Garant, 2ème vice-président sortant et Jos. Haynes, secrétaire, des grands services qu'ils ont rendus à la Chambre de Commerce.

M. H. A. A. Brault en fin de séance remercie les membres présents du concours qu'ils lui ont toujours prêté et termine par ces mots: "La Chambre vit et vivra pour prospérer!"

#### LES ELECTIONS DU BOARD OF TRADE

Les résultats des élections des officiers du Board of Trade de Montréal pour l'année 1906 ont été annoncées mercredi le 31 janvier.

Ont été élus:

Président, F. H. Mathewson, par acclamation; premier vice-président, Geo. Caverhill; second vice-président, Thos. J. Drummond, par acclamation; trésorier C. B. Esdaille.

Membres du conseil: MM. F. Robertson, J. R. Binning, G. A. Pogart, Geo. L. Gaing, Peter Lyall, Alex. Lemay, H. A. Hodgson, L. E. Geoffrion, G. A. Kohl, John J. McGill, D. A. Campbell, J. L. McCulloch.

Bureau d'arbitrage: MM. Sir George Drummond, Wm. I. Gear, E. B. Green-shields, Geo. E. Drummond, Robt. Re-

ford, John McKergow, R. W. Ballentyne, A. J. Hodgson, R. W. McDougall, Alex. McFee, M. W. Craig, D. Munro.

#### M. L. E. GEOFFRION

Elu Membre du Conseil du Board of Trade

M. L. E. Geoffrion, l'un des associés de la maison L. Chaput, Fils & Cie. vient d'être élu Membre du Conseil du Board of Trade de Montréal.

Monsieur Geoffrion est un homme d'affaires d'une grande expérience, d'un caractère droit et d'un esprit large, qui fait honneur à sa race.



M. L. E. Geoffrion.

Il représentera dignement au Conseil du Board of Trade le commerce français dont il sera le seul représentant pendant l'année 1906.

Nous félicitons sincèrement M. L. E. Geoffrion du choix dont il a été l'objet par ses collègues du Board of Trade, qui trouveront en lui un conseiller éclairé, vigilant, actif et dévoué.

#### BANQUET DES MARCHANDS DE FER- RONNERIE

Le cinquième banquet annuel de la "Metal and Hardware Association" de Montréal, a eu lieu mercredi dernier au Canada Club. M. Geo. A. Kohl présidait, assisté des vice-présidents MM. Thos. L. Paton et Geo. Caverhill.

Etaient présents: MM. C. C. Ballantyne, H. M. Blaiklock, E. Hall Brown, W. A. Coates, Geo. J. Crowdy, James Davidson, H. Walter Dorkeu, Geo. E. Drummond, R. L. H. Ewing, C. H. Godfrey, R. C. Holden, J. T. P. Knight, A. Hough, Geo. Boyd, W. S. Leslie, F. H. Mathewson [président du Board of Trade], W. H. C. Mussen, A. Macfarlane, J. T. McCall, J. C. McCormick, Ross McMaster, Wm. McMaster, T. H. Newman, James



VINGT-CINQUIÈME  
RAPPORT ANNUEL  
DE LA

# North American Life Assurance Co.

Bureau Principal:

112-118, rue KING OUEST, - TORONTO.

Pour l'Année finissant le 31 Décembre 1905.

30 décembre 1904—

Actif Net au Grand Livre..... \$5,945,362 62

### RECETTES

30 décembre 1905—

Revenus de Primes..... \$1,354,607 50  
Revenus sur Placements, etc. 309,246 63  
1,663,854 13  
\$7,609,216 75

### DEBOURS.

30 décembre 1905—

Dépenses..... \$ 144,622 32  
Commissions, Frais et Salaires  
des Agents..... 252,686 29  
Palements pour Réclamations  
après Décès..... 259,476 07  
Dotations échues..... 52,203 00  
Polices rachetées..... 37,769 31  
Polices de Placement Rachetées  
et Echues..... 92,422 21  
Dividendes aux Détenteurs de  
Polices..... 86,520 70  
Annuités..... 11,435 67  
Intérêt sur Fonds de Garantie.. 6,000 00  
943,135 57  
\$6,666,081 18

### ACTIF

30 décembre 1905—

Premières Hypothèques sur Immeubles..... \$1,043,046 70  
Actions, Bons et Obligations (valeur du mar-  
ché \$4,387,699 71)..... 4,279,638 00  
Immeubles, y compris les Edifices de la Com-  
pagnie (valeur estimée \$213,417.76)..... 167,644 15  
Prêts sur Polices, etc..... 491,503 05  
Prêts sur Bons et Actions (presque tous à  
demande)..... 595,277 00  
Espèces en Banques et en mains..... 88,972 28  
\$6,666,081 18  
Primes en suspens, etc., (moins les frais de  
collection)..... 258,990 10  
(Réserve sur ces primes comprise dans  
le Passif.)  
Intérêt et Loyer dus et accrus..... 42,942 38  
\$6,968,031 66

### PASSIF

30 décembre 1905.—

Fonds de Garantie..... \$ 60,000 00  
Assurance et Fonds de Réserve pour annui-  
tés..... 6,247,767 69  
Réclamations après Décès attendant la preuve  
Provision supplémentaire pour dépenses et  
autres frais en rapport avec les transac-  
tions de 1905..... 10,000 00  
Intérêt accru d'une demi-année sur le Fonds  
de Garantie..... 3,000 00  
Dividendes sur Polices déclarés et non payés  
Primes payées d'avance..... 1,593 30  
Intérêts sur Prêts sur Polices payés d'avance  
11,409 76  
**Surplus net**..... 570,010 42  
\$6,968,013 66

Nouvelle assurance émise en 1905 (brut)..... \$ 6,354,962  
Assurance en vigueur à la fin de 1905 (brut)..... 37,827,605

Nous avons examiné les Livres, Documents et Pièces justificatives à l'appui du Rapport ci-dessus, la Feuille de Balance et les garanties contenues dans cette dernière, et nous certifions leur exactitude.

H. D. LOCKHART GORDON, F.C.A. (Can.) } Auditeurs.  
JOHN H. YOUNG, F.C.A. (Can.) }

Président—JOHN L. BLAIKIE,

Vice Présidents—Hon. SIR W. D. MEREDITH, LL. D.,  
E. GURNEY, ECR.

Directeurs—Hon. SIR J. R. GOWAN, K. C. M. G., LL. D.,  
C. R.; M. J. HANEY, ECR., J. K. OSBORNE, ECR.,  
LIEUT.-Col. D. McRAE, GUELPH; JOHN N. LAKE,  
ECR., W. K. GEORGE, ECR., J. D. THORNBURN, M.  
D., Directeur Médical.

Secrétaire, Directeur Gérant,  
W. B. TAYLOR, B.A., LL.B. L. GOLDMAN, A.I.A., F.C.A.  
T. G. McCONKEY, Surintendant des Agences.

Le rapport Annuel, donnant des preuves marquées des progrès continus et de la situation solide de la Compagnie, et contenant une liste des garanties qu'elle détient ainsi que de celles sur lesquelles la Compagnie a fait des prêts collatéraux, sera envoyé en temps voulu à chaque détenteur de police.

E. Rendell, Frank Scott, G. F. C. Smith, Wm. Starke, Robert Starke, H. G. Wills, Smeaton White, J. Stanley Cook, secrétaire.

Le président proposa un toast à la santé du Roi; vinrent ensuite les toasts suivants: "Au Board of Trade," proposé par M. Geo. A. Kohl et auquel répondit M. F. H. Mathewson, le nouveau président; "à la Canadian Manufacturers' Association," proposé par M. Wm. McMaster, auquel répondit M. C. C. Ballantyne; "à nos hôtes", proposé par M. Geo. Caverhill, auquel répondirent MM. G. F. C. Smith et Smeaton White; et le toast "au Président", proposé par M. F. H. Mathewson.

Au cours de la soirée, des chansons furent interprétées par MM. A. Macfarlane, W. A. Coates, H. M. Blaiklock et Frank Scott.

Le banquet a obtenu le plus grand succès.

### UN RAPPORT SATISFAISANT

Le Compte-Rendu Annuel de la North American Life indique un BON Progrès.

Le Rapport de la North American Life Company à l'Assemblée Annuelle, rapport publié sur une autre page de ce numéro, montre que la Compagnie a fait des progrès satisfaisants. Un point remarquable de ce Rapport est la bonne augmentation du montant du Surplus net malgré les fortes sommes supplémentaires que la Compagnie a payées aux assurés dont les polices étaient échues.

La Compagnie, suivant sa manière de faire habituelle ne fait figurer à l'actif que la valeur aux livres des Bons, Actions, etc.; et on voit d'après le Rapport que la valeur du marché surpasse de plus de \$100.000 la valeur en compte.

Une innovation, due sans doute à l'inquiétude manifestée récemment par le public au sujet de la situation des compagnies d'assurance, se fait remarquer particulièrement dans le Rapport. Le Bureau des Directeurs annonce "qu'il enverra en temps opportun à chaque assuré le Rapport Annuel, contenant des preuves marquées des progrès continus et de la situation solide de la Compagnie, une liste des garanties détenues par elle, ainsi que de celles sur lesquelles la Compagnie a fait des prêts collatéraux." Cette action de la part des Directeurs et le désir qu'elle indique de faire connaître aux détenteurs de polices la situation réelle, donneront sans doute satisfaction à toutes les personnes qui ont des intérêts dans la Compagnie.

L'exposé des progrès faits pendant l'année montre ce que des méthodes soigneuses et conservatrices, soutenues par un jugement sain en affaires et une

direction judicieuse, feront pour le Compagnie et les assurés.

Il est indubitable que cette Compagnie se conforme entièrement à sa devise — "Solide comme le Continent."

La Section de Québec de l'Association des Marchands-Détailleurs du Canada a pour Trésorier M. L. Edgar Martel, pharmacien, dont nous donnons le portrait.

M. Martel a fait un cours d'études très brillant au collège de Lévis d'où il sor-



M. Martel

tit avec le titre de B. A. de l'Université Laval. A sa sortie il perfectionna ses études de chimie d'abord en suivant les cours de chimie de l'Internationale Correspondance School de Scranton et en pratiquant ensuite dans les laboratoires du Dr. Morin et de M. Edmond Giroux,

pharmacien; aussi ses examens pour l'obtention de ses diplômes et de sa licence furent-ils pour lui autant de succès.

En Avril 1902, M. Edmond Giroux ayant pris le parti d'abandonner les affaires M. Martel résolut à son tour de s'établir à son propre compte. Il fallait un certain courage au jeune pharmacien car il ne disposait alors que d'un millier de plastres et c'est peu pour débiter dans un commerce aux articles si variés dont beaucoup sont d'un prix élevé. Mais M. Martel avait un autre capital qui est un facteur puissant de réussite: il avait la volonté d'arriver.

Une volonté ferme, l'esprit toujours tendu vers le but à atteindre, un travail ardu et tenace, une extrême courtoisie, une attention particulière à satisfaire la clientèle, telles sont les raisons qui ont conduit M. Martel au succès, car le millier de plastres au début a fait des petits depuis 1902.

Son établissement situé 91 rue St-Joseph à St-Roch est superbe et l'un des mieux achalandés.

### Offre Gratuite aux Bouchers.

Nous avons reçu une communication de M. C. S. Page, Hyde Park, Vermont, qui nous autorise à dire à ceux de nos lecteurs qui sont Bouchers ainsi qu'à ceux qui ont un intérêt dans le commerce des Peaux que, s'ils lui envoient une carte postale portant leur nom et leur adresse en mentionnant qu'ils ont lu cette note dans le Prix Courant, il inscrira leur nom sur la liste de ses clients et leur enverra gratuitement, port payé, et de temps en temps suivant leur émission, ses Bulletins des Peaux (Hide Bulletins) qui donnent les hauses et les baisses du marché des Peaux de Boeuf, Peaux de Veau, Peaux de Cheval, suifs, Os, Résidus, etc.

M. Page est dans le commerce des Peaux depuis plus de cinquante ans et a la réputation d'un homme à la responsabilité duquel on peut se fier.

Ecoutez attentivement, répondez prudemment, décidez-vous promptement.

Il y a une SAUCE WORCESTERSHIRE véritable et originale et une seule Sauce LEA & PERRINS, et chaque bouteille de cette sauce porte la signature suivante :



Tout marchand de premier ordre qui tient à sa réputation devrait la vendre. La vendez-vous ?

J. M. DOUGLAS & CO., MONTREAL  
AGENTS POUR LE CANADA.

LA FOURNITURE DE SAVON  
A UN HOPITAL NE VAUT-ELLE  
PAS LA PEINE DE FAIRE  
UN EFFORT?

Ces établissements en achè-  
tent de grandes quantités.  
Les principaux hôpitaux se  
servent du

**Savon au Goudron**  
**ALL=HEALING**  
**DE BURTON**

une des excellentes lignes de  
savon manufacturées par la

**Albert Soaps Limited, Montreal.**

**Vous le mettez en Stock.  
Nous le vendons pour vous.**

Le Sel Windsor est le meilleur  
Sel de table au Canada. Il n'y a  
pas à le discuter. Nous donnons  
aux épiciers qui le tiennent un joli  
profit. Nous allons droit aux  
consommateurs au moyen d'une  
bonne publicité, et nous forçons la  
meilleure clientèle à le demander.

— LE —  
**Sel Windsor**

se vend d'une manière soutenue et  
est un faiseur d'argent tout le long  
de l'année. Bien entendu, ce n'est  
qu'une petite chose; mais une  
quantité de petits profits forme  
un **GROS** profit.

**Faites plaisir à votre Client.**

Ne désappointez pas vos meilleurs  
clients, quand ils demandent le

**Sirop de Mathieu**

Au Goudron et à l'Huile de Foie de Morue

Largement annoncé et d'une gran-  
de valeur intrinsèque, il est encore  
plus en demande que jamais aupa-  
ravant.

Les Poudres Nervine de Mathieu  
sont aussi en bonne demande; es-  
sayez-les et bientôt vous en vou-  
drez davantage.

Cie J. L. MATHIEU, Limitee, Proprietaire

SHERBROOKE, P.Q.

L. CHAPUT, FILS & CIE, Dépositaires de Gros  
MONTREAL

Voici une marinade qui est en faveur  
populaire auprès des épiciers dans  
toutes les parties du Canada.

**Marinades**  
MARQUE  
**Sterling**

la sorte de marinade qui conserve une  
bonne et uniforme qualité à quelque  
époque que vous l'achetiez—en un mot,  
une marinade sur laquelle on peut  
compter.

En vente chez tous les Marchands de Gros  
de premier ordre.

**THE T. A. LYTTLE CO., LIMITED**  
TORONTO, CAN.

# LE NOM LES FAIT VENDRE.

Le public a confiance aux marchandises portant une marque. Maintenant plus que jamais les marchandises portant une marque sont en demande... C'est donc "**LE NOM**" qui fait vendre les marchandises. Pour la vente des céréales de McIntosh, le nom est une aide puissante. Il signifie pureté, goût de l'aliment et propreté dans sa fabrication. Les céréales Canadiennes de haute qualité sont seules employées, et la machinerie la plus nouvelle et la meilleure garantit la qualité supérieure de toutes les céréales portant le nom de "McIntosh."

Les marques "Crown Brand Flaked Oats," "Flaked Wheat," "Gold Dust," "Cornmeal" "Wheatlets," "Swiss Food," sont toutes en faveur auprès des acheteurs.

## **Aux Exportateurs de Grain et de Foin Pressé:**

Afin d'augmenter notre commerce d'exportation et pour faire mieux connaître les céréales Canadiennes, nous serions heureux de correspondre avec des maisons de commerce de la Grande-Bretagne et d'autres pays.

## **P. McINTOSH & SON**

Meuniers et Manufacturiers, Toronto, Canada.

ADRESSE TELEGRAPHIQUE: "INTOSH."

## AGENCE DE MANUFACTURES.

Nous avons l'honneur d'informer le commerce de gros que nous sommes maintenant installés  
**Temple Building, Chambre 110, 1er Etage,**  
 pour la représentation de manufactures de tout genre.

## **LABRECQUE & CIE,**

Seuls Agents pour

**Empire Suspenders Co., Manhattan Suspenders Co.**

*Les  
 Célèbres  
 Whiskies  
 de Dewar  
 ont une  
 Vente  
 plus grande  
 que  
 jamais*

**"LE WHISKY RENDU POPULAIRE PAR LA QUALITÉ."**

J. M. DOUGLAS & CO, MONTREAL, Agents pour le Canada.

# Epicerie, Provisions, Vins et Liqueurs.

## REVUE DES MARCHES

### COMMERCE

A la ville nous en finissons heureusement aujourd'hui même avec les élections municipales. Les périodes électorales ne sont jamais bien favorables aux affaires, mais cette année nous avons à nous plaindre en plus d'une température absolument nuisible au commerce. Aussi, le commerce de détail se plaint-il et non sans motif.

A la campagne, les chemins ne sont pas pas en trop bon état, néanmoins les marchands ne paraissent pas trop en avoir souffert jusqu'à présent, car les paiements se font avec assez de régularité et les voyageurs des maisons de gros reçoivent bon accueil. Les ordres pour livraison immédiate pourraient peut-être être un peu meilleurs, mais les commandes pour livraison future sont suffisamment fortes et nombreuses pour indiquer que le commerce du printemps est escompté comme devant être actif.

Dans le nord de la province de Québec, toutefois, on a quelque crainte de ne pouvoir tirer parti du bois qui a été coupé; l'eau a monté, les rivières ont débordé et il sera difficile de charroyer les billots qui reposent sur le sol, dans la boue. Or, le commerce de bois est le seul à vrai dire qui fasse vivre la population de certaines parties du nord.

### FINANCES

Le marché de New-York a eu en succession 2 jours de baisse prononcée. La cause apparente de cette baisse serait une résolution passée à la Chambre des Représentants à Washington de faire une enquête sur le Pennsylvania et ses propriétés réunies, Baltimore and Ohio, Chesapeake Ohio et Norfolk and Western, sous le prétexte qu'ils se seraient combinés en vue de restreindre le commerce. Les baissiers en ont profité pour harrasser le marché et il est à constater qu'ils n'ont pas rencontré une forte opposition dans leurs manœuvres. La réaction évidemment faisait le jeu de tous ceux, et ils étaient nombreux, qui ne voyaient pas sans appréhension les cours monter sans arrêt.

Sur notre place nous avons ressenti le contre-coup de la baisse de New-York, car les valeurs cotées sur les deux marchés devaient forcément se niveler sur les deux places et faire faiblir notre cote. D'autre part, pour soutenir leur position

## NEW YORK CENTRAL AND HUDSON RIVER, R. R.

Les Trains quittent la gare Windsor comme suit :

8.20 A.M.	tous les jours, excepté le dimanche.	Pour tous les points des Montagnes Adirondacks, Malone, Utica, Syracuse, Rochester, Buffalo, Albany, New York et tous les points au Sud.
7.00 P.M.	tous les jours.	
8.20 a.m.	excepté le dim.	Train local pour Chateauguay, Beauharnois, et Valleyfield
10.20 a.m.	ex. sam. et dim.	
1.35 p.m.	sam. seulement	
5.10 p.m.	excepté le dim.	
7.00 p.m.	tous les jours	
9.45 a.m.	Dim. seulement	

Pour billets, horaires, accommodation de chars Pullman, et toutes informations, adressez-vous au bureau de la ville, 130 rue Saint-Jacques.

H. J. HEBERT, Agent local pour la vente des billets. F. E. BARBOUR, Agent général.



## LA REGION DU LAC ST. JEAN

20 000,000 acres d'excellentes terres à 20c l'acre. Un pays abondant en bon bois et en excellente Eau à 190 Milles seulement d'un des plus beaux ports de mer de l'Amérique. Un pays pour les Industries de toutes sortes, rempli de pouvoirs d'Eau Beau Climat et communications faciles.

Pour renseignements et le guide du colon du lac St Jean, s'adresser à

### RENE DUPONT,

Agent de colonisation.

Chemin de fer de Québec et du lac St. Jean, rue St André, QUEBEC, Canada.

**Alphonse Leduc** Marchand de Grains et de Produits. . .  
 Successeur de Leduc & Daoust EN Gros et a Commission  
 Spécialité; Beurre, Fromage, Œufs et Patates  
 Avances libérales faites sur consignations.  
 Correspondance sollicitée.  
 1217 ET 1219 RUE ST-JACQUES, MONTREAL.

à New-York certains spéculateurs ont dû vendre ici et sacrifier leurs valeurs locales; ainsi s'explique la liquidation qui s'est faite sur place.

Le ton s'est amélioré depuis en sympathie avec le marché de New-York.

La Canadian Pacific Railway Co. a publié le résultat des premiers six mois de son année fiscale, c'est-à-dire du semestre terminé le 31 décembre dernier, comme suit:

Recette brutes . . . . . \$31,381,977.56  
 Dépenses d'exploitation . . . 19,194,578.46

Profits nets . . . . . \$12,187,399.10

Si on compare ces chiffres avec ceux des six mois correspondants de l'exercice précédent on trouve que les profits du dernier semestre sont en augmentation de \$3,042,651 sur ceux de la période correspondante de 1904.

Voici les différences survenues à la cote pendant la huitaine écoulée:

Gains.—Detroit United Railway [ex-div.] 2 2-8; Havana Electric, [préf.] 3-4; Ohio Traction, 3-4; Montreal Telegraph, 1; Montreal Light Heat and Power, 1-8; Richelieu & Ontario Navigation, 1 3-4; Lake of the Woods, [comm.], 2; Lake of the Woods [préf.], 1; Laurentide Pulp [préf.] 2 3-4; Montreal Cotton, 1; Montreal Steel Works [préf.] 2; Ogilvie Flour Mills [préf.] 2.

Pertes.—Canadian Pacific Ry., 3 3-4; Minn. St-Paul & Soo, [com.], 4 1-2; Montreal Street Ry., 1-2; Toledo Rys., 1 3-4; Toronto Rys., 1 3-4; Twin City Rapid Transit, 2; Mackay [ord.], 1 1-2; Mackay, [préf.], 3-4; Mexican Light & Power, 7-8; B. C. Packers, 2; Dominion Coal [ord.], 2; Dominion Textile, [préf.], 1; Dominion Iron [ord.], 1 1-4; Dominion Iron [préf.], 1; Nova Scotia Steel [ord.], 1-2.

Nous donnons la cote de la dernière transaction pour chacune des valeurs ci-après:

### Chemins de fer

Canadian Pacific Railway . . . . .	172 1/2
Duluth S. S. & A. R. [com.] . . . . .	19 3/4
Duluth S. S. & A. Ry. [préf.] . . . . .	40 1/2
Minn. St-Paul & Soo [com.] . . . . .	156 1/2
Minn. St-Paul & Soo [préf.] . . . . .	164 3/4

### Tramways

Detroit United Railway [ex-div.] . . . . .	100 1/8
Halifax Electric Transit . . . . .	105
Hamilton Electric Ry. . . . .	92
Havana Electric [com.] . . . . .	35
Havana Electric [préf.] . . . . .	84 1/4
Montreal Street Railway [ex-div.] . . . . .	253
Ohio Traction . . . . .	33 1/4
Sao Paulo . . . . .	93 1/4

## EN TETE DE LA PROCESSION

Nous n'aurions jamais entrepris de manufacturer un aliment pour le peuple Canadien, si cet aliment n'avait pas prouvé son droit de se mettre en tête.

**L'Aliment  
Hygienique  
Ralston**

est au premier rang.

AUCUN AUTRE ALIMENT DE BLÉ COMME LUI

FABRIQUÉ PAR

**THE TILLSON COMPANY, Ltd.**

TILSONBURG, Ont.

Pour le COMMERCE CANADIEN.

## Lacaille, Gendreau & Cie

Successeurs de Chs Lacaille & Cie

**EPICIERS EN GROS**

Importateurs de Mélasses, Sirops,  
Fruits Secs, Thés, Vins, Liqueurs,  
Sucres, Etc., Etc.

Spécialité de Vins de Meuse de Sicile et  
de Tarragone.

329 Rue St-Paul et 14 Rue St-Dizier

MONTREAL



**CHASER  
SOAP**  
Does the Work

Vendez-vous le  
**Savon Chaser?**

3 raisons pour les-  
quelles vous devriez  
le vendre.

Le Meilleur Sa-  
von. Médaille de  
Bonne accordée à la  
dernière Exposition Provinciale de Québec.

Primes Précieuses. Le plus grand et le meilleur assortiment de Primes—un cent accordé pour chaque enveloppe rapportée. Demandez le catalogue.

Le plus profitable pour le Marchand. Prix par quantité plus bas que pour tout autre Savon de marque bien connue—Chaque boîte de 100 morceaux contient un coupon d'une valeur de 25 cents.

Donnez-nous de vos nouvelles.

**The Duncan Company, - Montreal**  
Boite Postale 292.

**THE WINDSOR, Ottawa, Ont.**

Lorsque vous irez à Ottawa, donnez votre patronage au Windsor, "l'Hôtel du Jour" de la capitale.

Tarifs:—\$2.00 et \$2.50 par jour.

**J. GRIMES, Propriétaire.**

LES marchands qui désirent vendre à leurs clients un sirop pour les enfants, un sirop pur et ne contenant aucun narcotique dangereux tel que : Morphine et Opium, feraient bien de leur offrir le

**SIROP D'ANIS GAUVIN.**

**J. A. E. GAUVIN,**  
SEUL PROPRIETAIRE  
1286 Rue SteCatherine, Montreal.

Sao Paulo [préf.]	145
St. John Railway	116
Toledo Railways	34
Toronto Railways	113
Trinidad Railway	90
Twin City Rapid Transit	118
West India Electric [com]	45
Winnipeg Electric Street Railway [com.]	185
Winnipeg Electric Ry [préf.]	116

**Télégraphes, etc.**

Bell Telephone [anc.]	157 1/2
Bell Telephone [nouveau]	150
Mackay [ord.]	61 1/2
Mackay [préf.]	74 1/2
Montreal Telegraph	165

**Divers**

Can. North West Land [com.]	400
Can. North West Land [préf.]	99 1/2
Mexican Light & Power	67 1/2
Montreal Loan and Mortgage	136
Montreal Light, Heat & Power	92 3/8
Richelieu & Ontario Navigation	79 1/2
Windsor Hotel	105

**Valeurs Industrielles**

Canadian General Electric	152
B. C. Packers	60
Dominion Coal [com.]	79
Dominion Coal [préf.]	120
Dominion Textile [préf.]	104
Dominion Iron & Steel [com.]	27 1/2
Dominion Iron & Steel [préf.]	78
International Coal [com.]	84
Intercolonial Coal [préf.]	91
Lake of the Woods [com.]	91
Lake of the Woods [préf.]	112
Laurentide Pulp [com.]	106 1/2
Laurentide Pulp [préf.]	113
Montreal Cotton	129
Montreal Steel Works [com.]	106
Montreal Steel Works [préf.]	114
Montreal Steel [nouv.]	108
Nova Scotia Steel Works [com.]	72 1/2
Nova Scotia Steel [préf.]	122
Ogilvie Flour Mills [com.]	180
Ogilvie Flour Mills [préf.]	129

**Bons et obligations**

Bell Telephone	105 1/2
Detroit United	99 1/2
Dominion Textile, D.	100
Dominion Textile, C.	98
Dominion Textile, B.	97
Dominion Textile, A.	97
Dominion Textile [fractions]	100
Dominion Coal	101
Dominion Iron & Steel	84 1/2
Halifax Traction	105
Havana Electric	95
Intercolonial Coal	92 1/2
Lake of the Woods	110
Laurentide Pulp [ex-coupon]	110
Mexican Light & Power	88 1/2
Mexican Electric	82 1/2
Montreal Light Heat & Power	101 1/2
Montreal Steel Works	103 1/2
Montreal Street Railway	104 1/2
Nova Scotia Steel	108
Ogilvie Flour Mills	115 1/2
Sao Paulo	93 3/8
St. John Railway	106
Winnipeg Electric Street Ry.	108

**REVUE GENERALE**

**EPICERIES**

Dans le commerce de gros on commence l'inventaire aujourd'hui, 1er février: on a, en conséquence, activé l'expédition des ordres ces jours derniers.

La demande à la ville laisse quelque peu à désirer, ainsi d'ailleurs que les

TEL. BELL, JOUR: MAIN 4619  
TEL. BELL, SOIR: EST 2597

## La Cie de Laiterie St-Laurent

16, PLACE D'YOUVILLE, MONTREAL.

Machineries et fournitures complètes pour  
beurreries et fromageries.

Centrifuges, Pasteurisateurs, Réfrigé-  
rateurs, Acidimètres, etc.

Consignataires et agents de manufacturiers.  
Envoi de catalogues sur demande.

TOUTES SORTES DE FOURNITURES  
POUR LAITIERS.

## NOUS SOUHAITONS

A  
**NOS**

Nombreux

**AMIS**

Dans le Commerce  
à Montreal, une

**NOUVELLE ANNEE**

Tres Heureuse

ET

Tres Prospere

Nous n'épargnerons ni effort,  
ni argent pour vous servir mieux  
que jamais auparavant pendant

**1906**

**THE J. L. NICHOLS CO., LTD.**  
**TORONTO**

**M. J. A. GAUVEREAU**

notre représentant **SPECIAL**  
commencera à vous rendre visite  
dans quelques jours avec une  
ligne tout-à-fait supérieure  
et très complète de  
nouveautés.

Nous sommes les seuls Agents pour le :

**SEL WINDSOR** Et pour la **DOMINION SALT AGENCY**

Nous donnons à tous les ordres une  
attention prompte et soignée . . .

**VERRET, STEWART & CO. - MONTREAL.**

LE PLUS BEAU PORC EMPAQUETE

**D'ARMOUR**

En vente chez tous les Epiciers de Gros.

**D. RATTRAY & SONS,**

AGENTS GENERAUX

QUEBEC

**MONTREAL**

OTTAWA.

**AVEZ DES COFFRES-FORTS**

*A tous les hommes d'affaires de la Province de  
Québec et des Provinces Maritimes :*

Avez-vous jamais réfléchi à la valeur réelle d'un coffre-fort de première qualité, à l'épreuve du feu, en cas d'incendie- Nous croyons que vous conviendrez avec nous qu'à cette époque avancée, un coffre fort est une **NÉCESSITÉ** pour tout homme dans les affaires, et nous serions heureux de recevoir de vous une demande du catalogue, des prix, etc. Nous sommes convaincus que nous avons le meilleur coffre-fort sur le marché aujourd'hui, à des prix et des conditions qui seront certainement intéressants.

Ecrivez avant d'acheter.

**FORD & FEATHERSTONE,**

HAMILTON, Ontario.

Agent de vente pour la Province de Québec :

**M. JOHN ALLEN,**

272 Avenue Delorimier, MONTREAL, Québec.

La Concurrence est  
l'âme du Commerce.

Si vous voulez conserver votre Indépendance,  
encouragez la compétition

ET ACHETEZ LES

**ALLUMETTES**

— DE —

**The Improved Match Co.**

Limited

MANUFACTURE A

**DRUMMONDVILLE, P. Q.**

Bureaux: 409 Board of Trade, Montreal.

Tel. Bell Main, 3244.

collections. Nul doute que les élections sont en partie responsables de cette situation.

À la campagne, la situation est au contraire plus satisfaisante: il y a une excellente demande pour l'assortiment général et les paiements se font plus régulièrement.

Comme changements de prix, il convient de noter une baisse de 10c. par 100 lbs. sur tous les sucres raffinés; une baisse de 10c. par sac sur la farine d'avoine roulée; une avance de 1-4c. par lb. sur la morue salée et une avance sur les balais 4 cordes.

**SUCRES**

Le 26 janvier les raffineurs ont baissé leurs prix de 10c. par 100 lbs. sur tous les sucres raffinés. C'est la concurrence des sucres étrangers qui cause cette nouvelle baisse.

La demande est bonne.

Extra granulé . . . sac 100 lbs.	4.05
Extra granulé . . . . . baril	4.10
Extra granulé . . . . . 1-2 baril	4.25
Extra ground . . . . . baril	4.50
Extra ground . . . . . bte 50 lbs.	4.70
Extra ground . . . . . 1-2 bte 25 lbs.	4.80
No 1 Yellow . . . . . baril	3.70
No 1 Yellow, sac 100 lbs. net	3.65
No 2 Yellow . . . . . baril	3.80
No 3 Yellow . . . . . baril	3.90
Powdered . . . . . baril	4.30
Powdered . . . . . bte 50 lbs.	4.50
Paris Lumps . . . . . 1-2 bte	4.65
Paris Lumps . . . . . 1-2 bte	4.75
Sucres bruts cristallisés . . .	3.75 4.60
Sucres bruts non cristallisés	3.25 3.40

**MELASSES**

La demande s'est quelque peu ralentie; les prix demeurent fermes.

Barbade . . . . . tonne	0.35
Barbade . . . . . tierce et qt.	0.37
Barbade . . . . . demi qt.	0.38

**SIROPS**

Affaires tranquilles et prix soutenus.

Perfection . . . . . lb.	0.02	0.03
Perfection s. 25 lbs. le seau	0.90	
Perfection s. 38 lbs. le seau	1.30	

**GLUCOSE**

Baril, par 100 lbs	2.85
Quarts, par 10 lbs.	3.00
1-2 Quart, par 100 lbs.	3.15

**THES**

La demande a été bonne cette semaine. Les prix sont fermes.

**EPICES PURES ET SEL.**

Bonne demande et prix généralement très fermes.

Allspice, moulu . . . . . lb.	0.15	0.17
Anis . . . . . "	0.09	0.10
Cannelle, moulu . . . . . "	0.17	0.18
Cannelle en matras . . . . . "	0.13	0.15
Clous de girofle moulus . . . . . "	0.21	0.22
Clous de girofle ronds . . . . . "	0.19	0.21
Gingembre moulu . . . . . "	0.15	0.16
Gingembre en racine . . . . . "	0.16	0.25
Mâcis moulu . . . . . "	0.75	0.80
Mixed Spice moulu, 1 oz . . . . . "	0.25	0.45
Muscade blanche . . . . . "	0.25	0.40
Muscade non blanche . . . . . "	0.27	0.60
Piments [clous ronds] . . . . . "	0.08	0.10
Poivre blanc rond . . . . . "	0.24	0.26
Poivre blanc moulu . . . . . "	0.24	0.28
Poivre noir rond . . . . . "	0.16	0.20
Poivre noir moulu . . . . . "	0.16	0.19
Poivre de Cayenne pur . . . . . "	0.22	0.23
Sel fin . . . . . quart, 3 lbs.	2.75	
Sel fin . . . . . quart, 5 lbs.	2.65	
Sel fin . . . . . quart, 7 lbs.	2.55	
Sel fin . . . . . sac, 56 lbs.	0.35 0.37	
Sel fin . . . . . sac, 2 cwts.	1.20 1.25	



**YORK**  
Poli pour Metal.  
Le meilleur pour le cuivre et toutes sortes de surfaces métalliques.  
Nous donnons des échantillons avec chaque commande. Pour échantillons, envoyez-nous une carte postale.  
**ANGLO CANADIAN SUPPLY CO.**  
Chambre 20, Edifice du "Saturday Night," Toronto  
J. H. MAIDEN, MONTREAL

**ST-ARNAUD & CLEMENT**  
10 PLACE D'YOUVILLE  
MONTREAL.  
**Marché actif pour Dindes, Volailles, Porcs abattus, etc.**  
Consignations sollicitées.  
TELEPHONE BELL MAIN 3677  
" MAIN 3678  
MARCHANDS 902

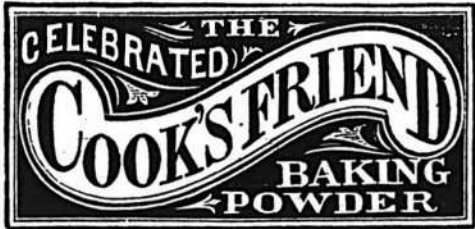

**THE CELEBRATED COOK'S FRIEND BAKING POWDER**

**C'EST une marchandise honnête et juste l'article pour créer ou étendre un courant d'affaires. Les meilleurs épiciers se font un devoir d'en tenir toujours en stock.**

VOIR LES COTATIONS DANS NOS PRIX COURANTS

**60 YEARS' EXPERIENCE**  
**PATENTS**  
TRADE MARKS DESIGNS COPYRIGHTS & C.  
Anyone sending a sketch and description may quickly ascertain our opinion free whether an invention is probably patentable. Communications strictly confidential. HANDBOOK on Patents sent free. Oldest agency for securing patents. Patents taken through Munn & Co. receive special notice, without charge, in the **Scientific American.**  
A handsomely illustrated weekly. Largest circulation of any scientific journal. Terms, \$3 a year; four months, \$1. Sold by all newdealers.  
**MUNN & Co.** 361 Broadway, New York  
Branch Office, 625 F St., Washington, D. C.

Sel gros . . . . .	0.55	0.60
Whole Pickle Spice . . . . .	0.13	0.15
<b>FRUITS SECS ET EVAPORES</b>		
Demande tranquille et prix fermes sans changement.		
<b>Dattes et Figues</b>		
Dattes en vrac . . . . . lb.	0.04	0.04
Dattes en paquets . . . . . lb.	0.05	0.06
Figues sèches en boîtes. lb.	0.08	0.15
Figues sèches en matras . . . . .	0.00	0.04
<b>Pruneaux</b>		
Pruneaux Californie 30/40. . . . .	0.10	
Pruneaux Californie 40/50 . . . . .	0.09	
Pruneaux Californie 50/60 . . . . .	0.08	
Pruneaux Californie 60/70. . . . .	0.07	
Pruneaux Californie 70/80 . . . . .	0.07	
Pruneaux Californie 80/90. . . . .	0.06	
Pruneaux d'Oregon 30/40. . . . .	0.10	
Pruneaux d'Oregon 40/50. . . . .	0.09	
Pruneaux d'Oregon 50/60. . . . .	0.08	
Pruneaux d'Oregon 60/70. . . . .	0.07	
Pruneaux d'Oregon 70/80. . . . .	0.07	
Pruneaux d'Oregon 80/90. . . . .	0.06	
<b>Raisins de Californie.</b>		
Raisins Calif. ppts. 1 lb. . . . .	0.11	0.12
<b>Raisins de Corinthe</b>		
Corinthe Provinciaux. . . . .	0.05	0.05
Corinthe Filigras . . . . .	0.05	0.05
Corinthe Patras . . . . .	0.06	
Corinthe Vostizzas . . . . .	0.06	0.07
<b>Raisins de Malaga</b>		
Loose Muscatels 5 cour . . . . .	0.00	0.07
Clusters . . . . . boîtes	2.25	5.50
Clusters . . . . . 1-4 boîtes	0.70	1.50
Clusters in bunches . . . . . boîte	4.00	6.00
Sultana en paquets de 1 lb. . . . .	0.07	0.08
<b>Raisins de Valence</b>		
Valence fine off Stalk . . . . .	0.03	0.04
Valence fine off Stalk. 1-4 boîte . . . . .	0.65	0.06
Valence Selected . . . . .	0.04	0.05
Valence Layers . . . . .	0.04	0.05
<b>Noix et Amandes</b>		
Amandes Tarragone . . . . .	0.11	0.12
Amandes Valence écalées . . . . .	0.24	0.26
Amandes amères écalées . . . . .	0.45	
Avelines . . . . .	0.08	0.10
Noix Grenoble Mayette . . . . .	0.13	0.14
Noix Grenoble [nouvelles]. . . . .	0.13	0.15
Noix Grenoble écalées (Chaberte) . . . . .	0.23	0.25
Noix Bordeaux écalées . . . . .	0.21	0.23
Noix du Brésil . . . . .	0.14	0.15
Noix Pécanas . . . . .	0.13	0.17
Peanuts . . . . .	0.06	0.11
Peanuts écalées . . . . .	0.11	0.12
<b>Fruits évaporés</b>		
Abricots . . . . . lb.	0.13	
Pêches . . . . . lb.	0.13	
Poires . . . . . lb.	0.15	
Pommes tranchées évaporées . . . . . btes de 50 lbs.	0.10	0.11
boîtes de 25 lbs . . . . .	0.0	0.11
Pommes évaporées, caisse 40 lbs. carton 2 lbs. . . . .	0.10	0.11
<b>Pelures de fruits</b>		
Citron . . . . . lb.	0.10	0.11
Orange . . . . . lb.	0.11	0.12
Citronnelle . . . . . lb.	0.17	0.18
<b>FARINES ET PATES ALIMENTAIRES</b>		
Affaires assez actives. Les pâtes importées sont assez rares sur place.		
Les farines d'avoine moulée ont été baissées de 10c. par sac; nous avons modifié nos cotes en conséquence.		
Nous cotons:		
Farine de blé . . . . . sacs	2.00	2.25
Farine de blé . . . . . barils	4.50	5.35
Farine d'avoine roulée sacs	2.40	2.50
Farine d'avoine roulée brls.	5.10	5.20
Farine d'avoine granulée sac . . . . .	2.80	2.90
Farine de Sarrasin . . . . .	2.40	2.60

Vermicelle, macaroni et spaghetti canadiens, en vrac, boîtes de 5 et 10 lbs., la lb.	0.04½	
barils de 75 lbs., la lb.	0.04	
Vermicelle, macaroni, spaghetti, pâtes assorties: alphabet, chiffres, animaux, nouilles, coudes, en vrac, la lb.	0.06½	
en paquets de 1 lb., la lb.	0.07½ à 0.11c.	
Tapioca pearl et seed, la lb.	0.05½ à 0.06	
Tapioca flake, la lb.	0.06 à 6½	
Sagou	0.04½	0.05

**RIZ**

Nous cotons:		
Riz Patna	la lb.	0.04 0.04½
Riz Italien		0.09 0.10
Riz Caroline		0.10 0.11
Riz moulu		0.00 0.06

**Riz décortiqués au Canada :**

Qualité B, suivant quantité et emballage	3.05	3.35
Qualité CC, suivant quantité et emballage	2.95	3.25
India Bright	0.00	3.55
Luster	0.00	3.75
Polished Patna	0.00	3.75
Mandarin Patna	0.00	4.05
Impérial Glacé Patna	0.00	4.25
Special Japan	0.00	0.00
Japan glacé	0.0	4.35
Crystal Japan	0.00	4.62½
Snow Japan	0.00	0.00
Japan Ice Drips	0.00	4.87½
Carolina Head	0.00	7.00

**LEGUMES SECS**

Fèves de Lima, la lb.	0.07	0.08
Fèves blanches, le minot.	1.80	1.95
Pois vants No 1, la lb.	0.02½	0.03

**ORGE**

Nous cotons:		
Sacs [pot]	1.90	2.00
Barils [pot]	4.00	4.20
Sacs [pearl]	3.50	3.60

**CONSERVES ALIMENTAIRES.**

**Légumes.**

Ventes assez actives et prix bien tenus.

**Nous cotons:**

Asperges entières 2½ lbs. doz.	4.00	4.50
Asperges [Pointes] 2 lbs. doz.	2.50	2.52½
Baked Beans... 3 lbs. doz.	1.00	1.10
Blé d'Inde... 2 lbs. doz.	0.82½	0.85
Champignons... boîte.	0.15	0.24
Citrouilles... 3 lbs. doz.	0.72½	
Epinards... 2 lbs. doz.	1.40	1.42½
Epinards... 3 lbs. doz.	1.80	1.82½
Epinards gallon... doz. [manque]		
Haricots verts importés. bte.	0.13	0.16
Haricots verts canadiens. doz.	0.80	1.00
Petits pois français... bte.	0.10	
" " mi fins " "	0.11	
" " fins " "	0.12½	
" " ext. fins " "	0.14½	
" " surfins " "	0.17	
Pois canadiens... 2 lbs. doz.	0.60	1.22½
Pois canadiens... 2 lbs. doz.	0.97½	1.00
Succotash... 2 lbs. doz.	1.25	
Tomates, 1 gallon... doz.	8.00	
Tomates... 3 lbs. doz.	0.92½	0.95
Truffes... doz.	4.80	5.00

**Conserves de fruits**

Demande tranquille; prix sans changement.

**Nous cotons:**

Ananas coupés en dés 1-2 lb.	0.00	1.60
Ananas tranchés importés, 1½ lb.		1.46
Ananas tranchés Bahamas 2 lbs.		2.80
Ananas râpés Bahamas, 2 lbs.		2.55
Ananas entiers	1.80	2.55
Bluets... 2 lbs. doz.		0.75

**Lake of the Woods Milling Co., Ltd**

FABRICANTS DE

**Farine "FIVE ROSES"**

Meunerie à Keewatin,

Capacité 4000 barils par jour.

Meunerie à Portage-Laprairie

Capacité 1500 barils par jour.

Capacité Totale 5500 BARILS PAR JOUR

BUREAUX:

MONTREAL, TORONTO, WINNIPEG.  
KEEWATIN, PORTAGE-LAPRAIRIE.

**FORTIER & MONETTE**

604a rue St-Paul

Tell Tel. Main 1879. Tel. Marchands 679

MONTREAL

**Beurre, Œufs, Fromage**

Et tous les produits de la ferme.

ENTREPOT FRIGORIFIQUE.

RECOMMAN-DATIONS

La Banque "Sovereign."  
Nos Patrons et Clients.  
R. G. Dun ou Bradstreet.

**A. RACINE & CIE**

**Marchandises Sèches**

EN GROS

340-342, rue St-Paul,

MONTREAL

Bureau à Ottawa, 111 Rue Sparks

Bureau à Québec, 70 Rue St-Joseph



LE  
**Bleu Carré**  
Parisien

est exempt d'indigo, et ne tache pas le linge. Il est plus fort et plus économique qu'importe quel autre bleu employé dans la buanderie.

MEDAILLE D'OR.

**TELLIER, ROTHWELL & CIE,**

Seuls Fabricants MONTREAL

Cerises	2 lbs. doz	1.55	2.22½
Fraises	2 lbs. doz	1.50	1.67½
Fraises	gallon doz	6.25	8.02½
Framboises	2 lbs. doz		1.40
Pêches	2 lbs. doz		1.87½
Pêches	3 lbs. doz	2.82½	2.87½
Poires	2 lbs. doz	1.52½	1.67½
Poires	3 lbs. doz	2.00	2.20
Pommes	3 lbs. doz	1.00	1.25
Pommes	gallon doz	2.50	3.50
Prunes vertes	2 lbs. doz	1.15	1.25
Prunes bleues	2 lbs. doz	1.30	1.37½
Rhubarbe	2 lbs. doz	1.15	1.17½
Rhubarbe	3 lbs. doz	1.90	1.92½
Rhubarbe	gallon doz	2.62½	2.65

**Conserves de viandes.**

Peu de demande, prix soutenus.

Prix à la doz de boîtes  
Amér. Canad.

Corned beef	1 lb	1.70	1.45
Corned beef	2 lb	3.20	2.62
Corned beef	6 lb	10.50	7.75
Corned beef	14 lb	24.00	18.00
Canard dé-sossé	1 lb	3.10	3.20
Dinde désossée	1 lb	3.10	3.20
Dinde	1½ lb		3.00
Dinde désossée rôtie	1½ lb		6.20
Dindes rôties	2 lb		8.50
English Brawn	2 lb	3.20	2.60
Lang. de bœuf.	1½ lb	8.10	6.70
Lang. de bœuf.	2 lb	9.50	7.25
Lang. de bœuf.	2½ lb	12.25	7.85
Lunch Tongues	1 lb	4.00	2.75
Lunch Tongues	2 lb	8.10	6.00
Oies dessossées rôties	1½ lb		3.00
Pieds de cochon	1½ lb	0.00	2.40
Pieds de cochon désossés	1 lb	1.85	1.65
Poulets désossés	1 lb	3.10	3.20
Poulets rôtis	2 lb		8.50
Poulets [giblets]	2 lb		2.00
Pâtés foie gras		0.80	1.40
Sliced dried beef.		3.40	

**Conserves de poissons**

Bonne demande en général et prix fermes.

Anchois	doz.	3.25	0.00
Anchois à l'huile	"	3.25	4.50
Clams	1 lb	0.95	1.35
Crevettes (Shrimps) boîtes	1 lb		1.40
Crevettes (Shrimps) boîtes	2 lb		2.70
Finnan Haddies	1 lb. doz.		1.00
Harengs Labrador	qt.	0.00	6.25
Harengs Labrador	1-2 qt.	0.00	3.50
Harengs N. E.	qt.	0.00	6.00
Harengs N. E.	1-2 qt.	0.00	3.25
Harengs marinés	"	0.00	1.45
Harengs aux Tomates	"	1.30	1.35
Homards, bte plate	1 lb.	4.00	4.15
Homards, bte plate	½ lb.	2.20	2.30
Homards, bte haute	1 lb.	3.60	3.70
Huitres	boîte 1 lb.	1.35	1.50
Huitres	boîte 2 lb.	2.40	2.60
Maquereau		1.10	1.15
Sardines canadiennes	cse	3.75	4.00
Sardines ½ importées	bte	0.08	0.25
Sardines ½ importées	bte	0.15	0.33
Saumon rouge [Sockeye] boîte haute	doz.	1.50	1.57½
Saumon rouge [Sokeye] boîte plate	doz.	1.67½	1.70
Saumon rose [Cohoos] boîte haute	doz.	1.32½	1.40
Saumon du printemps, boîte haute	doz.	1.32½	1.37½
Smelts [Eperlans] aux épices, bte ronde, ½ lb. doz.		0.90	1.00

Smelts à la moutarde, boîte ovale, ½ lb. . . . . doz.	0.95	1.06
Smelts aux tomates, boîte ovale ½ lb. . . . . doz.	0.95	1.06

**LARDS ET JAMBONS**

Affaires moins actives que la semaine précédente. Les prix des lards sont très fermes.

Nous cotons:		
Lard Jones 19/35 morceaux . . .	20.00	
Lards de côtes Woodlawn 36/45 morceaux . . .	20.00	
Lards de côtes Monarque 16/30 ceaux	21.50	
Lards de côtes Swift 41/50 mor ceaux	[manque]	
Désossé 50/60 Armour . . .	[manque]	
Désossé 30/40 Armour . . .	23.00	
Lard fumé . . . . . lb.	0.14½	0.15
Jambons . . . . . lb.	0.12½	0.14

**SAINDOUX**

Bonne demande pour les saindoux purs. Prix fermes, sans changement à nos cotes.

Nous cotons: —		
Pur. . . . . en seaux	2.25	2.30
Pur . . . . . en tinettes	0.11½	0.11½
Canistres de 10 lbs. . . . . lb.	0.12½	0.12½
Canistres de 5 lbs. . . . .	0.12½	0.12½
Canistres de 5 lbs. . . . .	0.12½	0.12½
Composé . . . . . en seaux.	1.58	1.63
Chaudières de 20 lbs . . . .	1.48	1.53
Canistres de 10 lbs . . . . . lb	0.08½	0.08½
Canistres de 5 lbs. . . . . lb	0.08½	0.08½
Canistres de 3 lbs. . . . . lb	0.08½	0.08½

**POISSONS SALES**

Assez bonne demande et stocks très réduits. Prix très fermes. A noter une avance de 1-4c. par lb. sur la morue salée.

Truite de mer . . . 1-2 qt. . . . .	5.25	
Truite des lacs . . . . . 1-2 qt. . . . .	5.00	
Truite du Labrador 1-2 qt. . . . .	5.00	
Morue Verte No 1 qt 200 lbs. . . . .	8.50	9.00
Morue Verte No 2 qt 200 lbs. . . . .	[manque]	
Morue Verte large, qt 200 lbs. . . . .	8.50	9.00
Morue Sèche désossée, paquets 1 et 2 lbs . . . . . lb.	0.06½	0.10
M. Etuvée, caisse de 100 lbs. . . . .	7.00	
M. Etuvée ½ caisse . . . . .	3.50	
Saumons Labrador, ½ qt. . . . .		8.00
100 lbs . . . . .		8.00
S. Labrador, qts. 200 lbs. . . . .	0.00	
Harengs Labrador . 1-2 qt. . . . .	3.50	
Harengs Labrador . . quart	0.00	6.25
Harengs Scotia . . . . . qts.	0.00	6.00
Harengs Scotia . . . . . 1-2 qt. . . . .		3.25

**RESINE**

Résine G. . . . . lb.	0.02½	0.03½
Résine Blanche . . . . . lb.	0.03½	0.04½

**BALAIS**

Les balais 4 cordes ont été avancés; on les cote de \$3.25 à \$3.50 au lieu de \$3.00 à \$3.25.

Nous cotons:		
4 cordes . . . . .	3.25	3.50
3 cordes . . . . .	2.15	2.85
2 cordes . . . . .	1.75	2.00

**FICELLE ET CABLE COTON**

Ficelle 3 plis 22 à 23c. 1a lb.	
Ficelle 4 plis 26 à 27c. 1a lb.	
Câble coton, 20c.	
Cordes à linge, doz. \$1.10 à \$1.65.	

**HUILE DE PETROLE**

Nous cotons sans changement.		
Pratt's Astral Oil . . . . . le gal.	20	
Silver Star . . . . . le gal.	15½	
Standard Acme . . . . . le gal.	17	

**La Peptonine**

Le véritable aliment des enfants, pur, stérilisé, approuvé par les analystes officiels, recommandé par les autorités médicales. Se détaille à 25 cts la grande boîte. Pour les cotations, consultez les prix courants de ce journal.  
**F. COURSOL, Seul Propriétaire,**  
 382 Avenue de l'Hôtel de Ville, - MONTREAL.

**Cocoa "Perfection"**

Etiquette Feuille d'Erable

- Chocolat "Royal Navy"
- Chocolat "Queen's Desert"
- Chocolat "Cream Bar"
- Chocolat à Glacer
- Chocolat "Swiss Milk"
- Cafés en renom

Reconnus pour leur pureté et leur excellence.

**The COWAN Co., TORONTO.**

**COWAN**

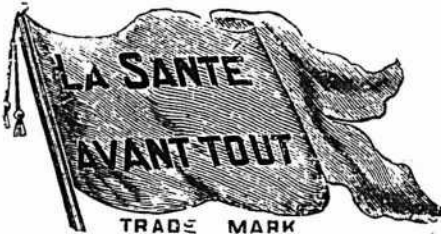

**REMEDE DU DR. SEY**

Le GRAND REMÈDE FRANÇAIS contre la Dyspepsie, les Affections Billeuses, la Constipation, et toutes les Maladies de l'Estomac, du Foie, et des Intestins.

Le REMÈDE DU DR. SEY est un composé des aromatiques les plus purs, qui stimule les fonctions digestives et qui, loin d'affaiblir comme la plupart des médicaments, tonifie au contraire et vivifie.

De plus, il contient une substance qui agit directement sur les intestins, de sorte qu'à petites doses il prévient et guérit la constipation, et à doses plus élevées, il agit comme un des purgatifs les plus efficaces.

Vendu par les Pharmaciens, \$1.00 la bout.

**LABORATOIRES, S. LACHANCE,**  
 87, rue St. Christophe, MONTREAL.

**THE DOWD MILLING CO.**

LIMITED.

Manufacturiers de Farines Supérieures, Patente Hongroise, Cosmos, Forte à Boulanger, High Loaf, Lily, Avoine roulée, Oatmeal et Cornmeal.

Entrepôts à OTTAWA, CAPACITÉ: Moulins à ONT. 700 Barils de Farine. QUYON, QUE. 100 Barils d'Avoine. PAKENHAM, ONT. roulée, Communications direc- 100 tonnes de Provende. les avec

P. P. J. Demandez nos cotations  
 O. N. et W. par char mélangé.  
 C. P. R.  
 G. A. R. Lot de char ou moins—  
 G. T. R. Blé, Sarrasin, Avoine,  
 O. et N. Y. Semences de Céréales,  
 Expéditions par Rail Blé-d'Inde Fèves,  
 ou par Eau. Orge, Middlings.  
 BUREAU à OTTAWA et PAKENHAM, ONT.  
 QUYON et MONTREAL, QUE.; WINNIPEG, MAN.  
 Bureau d'Ottawa, 241 rue Wellesley,  
 Telephone 1563. Bureau de Montréal,  
 436, Batisse du Board of Trade.

**GRAINS ET FARINES**

Les derniers avis télégraphiques tent comme suit les marchés d'Europe.

**Londres:—**

Blé en transit: tranquille, mais so tenu.	
Blé du printemps:	
Manitoba No 1 du Nord. . . . .	32 s 6 d
Manitoba No 2 du Nord . . . . .	00 s 0 d
Manitoba No 3 du Nord. . . . .	0 s 0 d
Maïs en transit: plus ferme et demande de meilleure.	
La Plata, Jaune . . . . .	00 s 0 d
Américain Mélangé . . . . .	20 s 0 d

**Liverpool:—**

Blé disponible: soutenu.	
Blé du printemps:	
Manitoba No 1 du Nord. . . . .	6 s 9 d
Manitoba No 2 du Nord. . . . .	6 s 8 d
Manitoba No 3 du Nord. . . . .	6 s 7 d
Blé dur d'hiver No 1 . . . . .	
Futur blé: tranquille.	
Mars . . . . .	6 s 10 d
Mai . . . . .	6 s 8 d
Futur maïs: tranquille.	
Mars . . . . .	4 s 1 d
Maïs disponible: tranquille.	
Américain mélangé, nouv. disponible	4 s 2 d

**Paris:—**

Blé: soutenu.	
Mai-Août . . . . .	24.20
Farine: soutenue.	
Mai-Août . . . . .	31.55

**Marché de Chicago**

C'est encore une baisse sur les prix de la semaine précédente que nous constatons aujourd'hui. Le visible est en augmentation pour le blé; comme la République Argentine a cette année de fortes quantités de blé à exporter et qu'au Canada il existe encore une assez forte partie de la récolte dont on n'a pas disposé, les Américains sont moins enclins à croire que les pays exportateurs paieront les prix élevés que nos voisins espéraient pouvoir obtenir; en outre, les apparences de la récolte en terre sont généralement bonnes.

Le blé a baissé cette semaine de 1c. sur Mai et de 5-8c. sur juillet. Le maïs et l'avoine sont également en baisse.

Mai, Juillet		
Blé . . . . .	84%	83%
Blé-d'Inde . . . . .	44%	44%
Avoine . . . . .	30%	29%

**Marché de Montréal**

Les prix de l'avoine se maintiennent bien qu'elle semble être moins en demande; nous cotons de 40 à 40 12c. pour No 2 avec 1 cent d'écart en moins par numéro pour les qualités au-dessous de No 2.

Les autres grains sont sans changement à nos cotes de la semaine dernière avec peu d'affaires.

La demande pour les farines de blé est toujours lente et les prix restent les mêmes que la semaine dernière.

Toujours bonne demande pour le son qui est rare et à prix en hausse; les autres issues de blé sont sans changement.

Les farines d'avoine roulée sont à prix plus bas avec demande modérée.

**Grains.**

Blé du Manitoba No 1 dur. . . . .	0.94
Blé du Nord, No 1 . . . . .	0.90
Avoine Blanche No 2 [nov] . . . . .	0.40 0.40½
Avoine No 3 . . . . .	0.39 0.39½
Avoine No 4 . . . . .	0.38 0.38½
Orge à moulée . . . . . 48 lbs.	0.46 0.48
Pois No 2 ordinaires . . . . .	0.85 0.86

Sarasin . . . . .	48 lbs.	0.55	0.00
Seigle . . . . .	56 lbs.	0.00	0.00
Blé-d'Inde américain . . . . .		0.54	0.55

**Farines.**

Patente d'hiver . . . . .	2 sacs	4.25	4.50
Patente du Printemps . . . . .	2 sacs	4.60	4.70
Straight roller . . . . .	baril	3.90	4.00
Forne à boulanger . . . . .	2 sacs	0.00	4.20
Farine de blé-d'Inde . . . . .		1.35	1.40
Farine à pâtisserie . . . . .			2.25

**Farines d'avoine**

Avoine roulée . . . . .	sac	2.00	2.05
Avoine roulée . . . . .	baril	4.70	4.75

**Issues de blé en sacs**

Son d'Ontario, au char, ton . . . . .	19.50	20.00
Son Manitoba, au char, ton . . . . .	18.50	19.00
Gru Manitoba, au char, ton . . . . .	19.00	20.00
Gru d'Ontario, au char . . . . .	20.00	21.00
Moulée . . . . . au char	21.00	27.00

**FROMAGE**

**Marché anglais**

MM. Marples, Jones & Co. nous écrivent de Liverpool à la date du 19 janvier 1906.

Relativement à la semaine dernière, il n'y a aucun changement dans la situation; car, tandis que la demande n'est que modérée, le marché est ferme aux cotes récentes.

Il n'est pas douteux, toutefois, que notre Election Générale a gêné le commerce de tout le pays; mais nous espérons que les affaires seront plus stables la semaine prochaine.

**Nous cotons:**

Blanc, Canadien septembre		
choix . . . . .	62/0	à 63/0
Coloré, Canadien Septem-		
bre, choix . . . . .	63/0	à 65/0

**Marché de Montréal**

Le marché est sans changement; il n'y a pas de nouvelles demandes du marché anglais. Les détenteurs sont fermes dans leurs vues et ne vendront pas à moins d'obtenir leurs prix soit de 12 7-8 à 13c. la lb.

**BEURRE**

**Marché anglais**

MM. Marples, Jones & Co. nous écrivent de Liverpool à la date du 19 janvier 1906.

La légère amélioration constatée vers la fin de la semaine dernière est disparue entièrement; car depuis cette époque, la demande a été exceptionnellement calme, et, avec des arrivages plus forts, les valeurs ont baissé fortement dans les descriptions Choix, surtout celles du Continent. Aux plus basses cotes, les achats devraient certainement s'améliorer, et les importateurs s'attendent à un changement en leur faveur dans quelques jours. Les beurres des Etats de descriptions variées se sont vendus assez bien, et, bien que des réductions aient été faites, elles ne sont pas aussi fortes que celles sur les qualités Choix.

**Nous cotons:**

Ladles des Etats, choix . . . . .	Nominal.
Process des Etats, choix . . . . .	96/0 à 103/0
Crèmerie des Etats, choix . . . . .	100/0 à 104/0
Sibérien, crèmerie, choix . . . . .	104/0 à 107/0
Argentine, choix . . . . .	114/0 à 115/0
Australien, choix . . . . .	112/0 à 114/0
Nouvelle-Zélande, choix . . . . .	114/0 à 115/0
Danois, crèmerie en barils	
Choix à Surchoix . . . . .	117/0 à 121/0

Pour la qualité et la pureté,

achetez l'

**Extra Granulé**

Et les autres sucres raffinés de la vieille marque de confiance

*Redpath*

Manufacturé par

**The Canada Sugar Refining Co.**

LIMITÉE.

MONTREAL.

**L'Exercice et la Bonne Nourriture**

Façonnent les Os et les Muscles.

**Le Porc<sup>et</sup> les Fèves de Clark, Sauce Chili**

contiennent tous les éléments nutritifs naturels, en proportion convenable pour la constitution du corps.

**Marché de Montréal**

La demande est assez bonne; les arrivages sont assez forts pour la saison; les prix manquent un peu de fermeté.

On vend au commerce de détail:

Crèmeries d'automne . . . . .	0.23	0.23 1/2
Crèmeries d'hiver . . . . .	0.21 1/2	0.22
Ferme, choix . . . . .	[manquant]	
Ferme, moyens . . . . .	0.19	0.20
Rouleaux [rares] . . . . .	0.20	0.21

**OEUFS**

**Marché anglais**

MM. Marples, Jones & Co., nous écrivent de Liverpool à la date du 19 janvier 1906.

Soutenus.

Oeufs Canadiens, frais . . . . .	9/0	à 9/6
Oeufs Glycérinés . . . . .	8/6	à 9/3
Oeufs d'Irlande . . . . .	10/6	à 11/0
Oeufs du Continent . . . . .	7/0	à 8/0

Nous cotons:

**Marché de Montréal**

La demande est modérée et les oeufs frais arrivent en quantités assez considérables; la tendance du marché est à la baisse.

Nous cotons à la caisse, par doz.:

Oeufs frais . . . . .	0.24	0.25
Oeufs choisis . . . . .	0.20	0.21
Oeufs No 1 . . . . .	0.17	0.18
Oeufs chaulés . . . . .	0.16	0.17

**LEGUMES**

Aubergines . . . . . la doz.	0.00	0.00
Betteraves . . . . . le sac	0.00	0.60
Carottes . . . . . le sac	0.50	0.65
Céleri . . . . . la doz.	0.00	0.00
Céleri de Californie le cte	4.75	5.00
Champignons . . . . . lb.	0.60	0.75
Choux-fleurs . . . . . le quart	0.00	0.00
Choux . . . . . le quart	0.00	0.75
Choux de Bruxelles la pte	0.00	0.15
Concombres . . . . . la doz.	0.00	2.75
Cresson . . . . . doz. ppts.	0.60	0.75
Epinards . . . . . le quart	0.00	3.00
Fèves vertes et jaunes, le panier . . . . .	0.00	7.00
Navets . . . . . le sac	0.00	0.50
Oignons d'Espagne . la cse	2.25	2.75
Oignons d'Espagne . crate	0.00	0.90
Oignons rouges le quart	2.75	3.00
Oignons du Texas la cse	0.00	2.50
Patates [au détail] le sac		
90 lbs.	0.00	0.70
Patates [en gros] le sac		
90 lbs.	0.58	0.60
Patates nouvelles . . la lb.	0.00	0.06
Patates sucrées le quart	0.00	5.00
Piment . . . . . le panier	0.00	1.00
Poireaux . . . . . le paquet	0.10	0.00
Persil . . . . . doz. ppts.	0.00	0.75
Pois Verts . . . . . le crate	0.00	0.00
Radis . . . . . la doz.	0.00	0.75
Raifort . . . . . la lb.	0.00	0.15
Rhubarbe, la doz. de ppts.	0.00	0.75
Salade . . . . . la doz.	0.00	0.50
Salade de Boston la doz.	0.00	1.50
Salsifis . . . . . la doz. de ppts	0.00	0.60
Tomates de Floride . le cte	0.00	8.50

**FRUITS VERTS**

Ananas . . . . . le crate	5.00	5.50
Atocas . . . . . le qt.	10.00	13.00
Bananes . . . . . le régime	1.50	2.00
Citrons Messine . la bte	0.00	2.50
Oranges Jamaïque . . . . .	0.00	4.00
Oranges Navels . . la bte	0.00	3.25
Oranges Mexicaines la bte	0.00	2.25
Oranges Mexicaines la bte	0.00	2.25
Oranges Valence [420] . . . . .	0.00	3.50
Oranges Valence [714] . . . . .	0.00	4.50
Poires . . . . . le panier	0.00	0.00

Poires . . . . .	le quart	5.00	8.00
Pommes . . . . .	le qt.	2.50	5.00
Raisin Catawba . . . . .	le panier	0.00	0.00
Raisin Malaga . . . . .	le baril	5.00	6.00

**POMMES**

MM. J. C. Houghton & Co., nous écrivent de Liverpool à la date du 18 janvier 1906.

Relativement aux quantités qu'on pouvait se procurer récemment, l'assortiment de vendredi dernier a été plutôt fort, et les valeurs des pommes Américaines et Canadiennes ont baissé de 1/4 à 1/6 par baril; les ventes subséquentes n'ont montré aucune amélioration matérielle. Quelques Newton de Californie ont donné des chiffres un peu plus élevés.

**PRIX A L'ENCAN**

Pommes	Vendredi 12 Janv.		Lundi 1 Janv.		Mercredi 3 Janv.	
	s. d.	s. d.	s. d.	s. d.	s. d.	s. d.
<b>Americaines—Baril</b>						
Baldwin . . . . .	14 0	19 6	15 0	19 6	15 0	19 0
Greening . . . . .	14 0	18 0	14 0	18 0	18 0	18 0
Ben Davies . . . . .	17 0	18 6	16 0	18 6	16 0	18 0
N. Spy . . . . .	14 0	19 0	14 0	19 0		
Russett . . . . .	15 0	18 0	15 0	13 0	14 0	18 6
Stark . . . . .	17 0	18 6				
<b>Canadiennes—Baril</b>						
G. Russett . . . . .	18 0	21 6	18 0	24 6	18 0	23 6
Baldwin . . . . .	18 0	22 0			17 6	22 6
N. Spy . . . . .	18 0	24 6			17 0	24 0
Greening . . . . .	18 6	23 0				
Ben Davies . . . . .	18 0	21 0				
Phoenix . . . . .	18 0	22 0	18 0	21 0		
Fallwater . . . . .	20 0	24 6				
Seek . . . . .	17 0	22 0				
Stark . . . . .	17 0	22 6				
T. Sweet . . . . .	14 0	16 6	13 0	16 6		
<b>Californian — bte</b>						
Newtown . . . . .						
Pippin . . . . .					8 6	

**FOIN PRESSE ET FOURRAGES**

MM. Hosmer, Robinson & Co., nous vent de Boston le 25 janvier 1906.

Les arrivages pour la semaine dernière ont été de 445 chars de foin et 18 chars de paille. 135 chars de ce foin étaient destinés à l'exportation.

Semaine correspondante l'an dernier, 199 chars de foin et 8 chars de paille, dont 17 chars de foin pour exportation.

Le marché continue tranquille, spécialement pour le No 2 et les qualités inférieures. La demande est assez bonne pour les meilleures qualités.

Le marché est le même pour la paille de seigle et la paille d'avoine.

	Grosses balles		Petites balles	
Foin choix . . . . .	\$16 00 à 16 50	\$16 00 à 00 00		
Foin No 1 . . . . .	15 00 à 00 00	15 00 à 00 00		
Foin No 2 . . . . .	12 50 à 13 00	12 00 à 13 00		
Foin No 3 . . . . .	10 00 à 11 00	10 00 à 11 00		
Foin trèfle mélangé . . . . .	12 50 à 13 00	12 50 à 13 00		
Poin trèfle . . . . .	12 00 à 12 50	12 00 à 12 50		
Paille de seigle liée . . . . .	13 00 à 13 50	00 00 à 00 00		
Paille de seigle en balles . . . . .	10 00 à 11 00	00 00 à 00 00		
Paille d'avoine . . . . .	8 00 à 9 00	8 00 à 9 00		

**Marché de Montréal**

Les prix sont très faibles sur place; il y a peu ou pas de demande et beaucoup d'offres; il est difficile d'obtenir les prix extrêmes surtout pour le foin No 2.

Le marché de Liverpool a eu une baisse de 10 st. par tonne depuis une dizaine de jours et les autres marchés anglais ont faibli en sympathie; les exportateurs canadiens sont donc peu anxieux d'expédier.

Nous cotons à la tonne, au char, sur rails à Montréal:

Foin pressé No 1 . . . . .	8.50	0.00
Foin pressé No 2 . . . . .	7.00	7.00
Foin mélangé de trèfle . . . . .	6.00	6.50
Foin de trèfle pur . . . . .	5.50	6.00
Paille d'avoine . . . . .	4.00	4.25

**“Elite”**  
**CHOCOLAT**

Non Sucré

**DES EPICIERIS**  
POUR TOUS LES

**Besoins de la Cuisine**

Tablettes de 1/4 lb

FABRIQUÉ PAR

**JOHN P. MOTT & CO.,**

HALIFAX, N. S.

**J. A. TAYLOR, Agent, MONTREAL.**

**SIROP KINOT**

COMPOSÉ DE

Goudron, d'Huile de Foie de Morue et des meilleures expectorants connus.

Absolument supérieur pour la guérison des affections de la gorge et des poumons.

Laisse un bon profit au marchand de détail.

Nous donnerons gratuitement, avec chaque douzaine de Sirop Goudron, 1/4 doz. du fameux Sirop d'Aunis Composé Kinot, d'ici à la fin de Février.

Pour cotations, voyez les prix courants dans ce journal.

PRÉPARÉ PAR

**La Compagnie Chimique Kinot**

Distributeurs généraux

**LAPORTE, MARTIN & CIE.,**  
**MONTREAL. Limitée.**

**NOTE:—**Sur demande, un échantillon **Gratuit** est envoyé franco par le retour de la malle.

**CAFÉ MOCHA ET JAVA**

**“Prince of Wales.”**



**Prince of Wales”** gagne du terrain chaque jour.—Le public sait quand il obtient le Café qu'il aime—du Café réellement délicieux.— Cela aide aussi le Marchand.

**S. H. & A. S. EWING,**

Etablis en 1845

**Montreal Coffee & Spice Steam Mills,**

53 et 55, rue Côté, Montréal.

Coin de la rue Lagachetière.

**PEAUX VERTES**

Le marché des peaux vertes à Montréal est plutôt faible; les prix ont diminué par suite du mauvais état des peaux qui sont mises en vente. On cote comme suit:

Peaux de Montréal, Boeuf No 1 11 1-2; No 2, 10 1-2; No 3 9 1-2c.; veau No 1, 12c.; No 2 10c.; peaux de mouton, \$1.00; cheval, No 1, \$2.00 et No 2, de \$1.50.

Peaux de la Campagne: boeuf, No 1 11c.; No 2, 10c.; No 3, 9c.; veau, No 1 13c.; peaux de mouton, \$1.00.

**ANIMAUX DE BOUCHERIE**

Le marché est assez actif avec une augmentation du prix du boeuf vivant et une diminution du prix du boeuf abattu.

Nous cotons:

Boeufs vivants . . . . .	les 1'00 lbs.	5.50
Boeufs abattus . . . . .	les 100 lbs.	8.50
Taureaux vivants . . . . .	les 100 lbs.	3.25
Taureaux abattus . . . . .	les 100 lbs.	7.00
Veaux vivants . . . . .	la pièce	
Veaux abattus . . . . .	les 100 lbs.	12.00
Agneaux vivants . . . . .	les 100 lbs.	6.50
Agneaux abattus . . . . .	les 100 lbs.	11.00
Porcs vivants . . . . .	les 100 lbs.	7.50
Porcs abattus . . . . .	les 100 lbs.	16.50

**PORCS ABATTUS**

Pas de changement sur le marché; les arrivages sont restreints et les prix cotés la semaine dernière, soit de 8 1-2 à 9 1-2c. la lb. suivant grosseur des pores sont maintenus.

**VOLAILLES ET GIBIER**

La demande sur place s'est améliorée et il s'expédie actuellement d'assez grandes quantités de volailles dans l'ouest; le marché s'est, en conséquence, raffermi. Les poulets sont rares.

Nous cotons à la lb.:

Poules . . . . .	0.09	0.10
Poulets . . . . .	0.00	0.12
Oies . . . . .	0.00	0.11
Canards . . . . .	0.11 1/2	0.12
Dindes . . . . .	0.14	1.14 1/2

**Le “Delineator”, numéro de février**

Pour la femme élégante, le numéro du “Delineator” du mois de février, avec ses illustrations des modes du printemps, est un numéro attrayant. En outre des modes, ce journal offre beaucoup d'intérêt au lecteur en général, et les chapitres concernant la tenue pratique d'une maison ont d'abondantes contributions. Ce numéro contient des historiettes par Zona Gale et Margaret Beauchamp, avec une intéressante esquisse de voyage intitulée “In Cairo with a Camera,” par Horace Wyndham. L'histoire de la vie de club “The President of Quex,” par Miss Winlow y est continuée et gagne en intérêt. L'étude intitulée “Collector's Manual” se termine par un article ayant pour titre “Old Time Lights.” Pour les enfants, une charmante série “Sunlight and Shadow,” une des “Gradual Fairy Tales” d'Alice Brown, et des jeux amusants par Lina Beard. Les mères trouveront particulièrement utile l'article du docteur Murray “Exercise and Physical Culture,” et les nombreuses pages consacrées aux choses intéressantes la ménagère, telles que la cuisine, le jardinage, l'aménagement, etc. seront également intéressantes pour la jeune maîtresse de maison.

**NOUVELLE VOGUE DU CLARET**

Est-ce un effet de l'entente cordiale? Le claret est de nouveau à la mode, nous disent les commerçants en vins; il prend la place d'autres vins — plus particulièrement des vins du Rhin et de la Moselle — qui, pendant une saison, ont menacé d'une rivalité sérieuse les magnifiques vins de Bordeaux.

Peut-être il n'est pas sérieux de dire que la politique internationale est responsable de ce changement dans le goût du public; la coïncidence toutefois est assez curieuse. Il faut chercher à ce fait des raisons plus substantielles, et il est facile d'en trouver, dit "London Daily Mail."

Il y a quelques années, les médecins, qui, après tout, suivent les théories de quelques célébrités de la profession, étaient d'avis que les vins blancs allemands étaient meilleurs que les vins de Bordeaux pour les personnes atteintes de goutte et de rhumatismes, parce que, croyait-on, ils contenaient moins d'acide. Mais depuis lors, des centaines d'analyses et de recherches scientifiques ont démontré que c'est le contraire qui a lieu, que les vins de Bordeaux contiennent moins d'acide que les vins allemands; d'autre part, le journal "The Lancelot" faisait ressortir, il y a quelques mois, les bienfaits à dériver d'une consommation plus générale de bons vins de Bordeaux. Il serait difficile de trouver aujourd'hui un médecin de famille qui conseillerait des vins du Rhin ou de la Moselle, au lieu d'un bon claret, même du cru le plus humble.

**Le roi des Vins**

Alors que la bière, le whisky, le champagne, le genièvre, le brandy, les vins blancs allemands, les vins rouges australiens et toutes les autres boissons plus ou moins délicieuses, ont laissé un souvenir agréable dans la mémoire du public assoiffé, grâce à des méthodes commerciales modernes, la publicité en faveur des célèbres produits bordelais est aussi rare que la neige en juillet. Le claret est le nec plus ultra des breuvages et quels que soient ses mérites et son charme, il a été naturellement négligé à cause de la réserve peu commerciale observée à son sujet.

"Loin des yeux, loin du coeur," est un dicton qui s'applique au goût pour le vin aussi bien qu'à l'amour.

Avec la plus légère impulsion donnée par des méthodes ordinaires, les vins de Bordeaux reprendraient aujourd'hui la place qui leur appartient. Pendant une dizaine d'années, de 1880 à 1890, les vignobles français ont été ravagés par le phylloxéra, l'oïdium et d'autres maladies. Mais ces maladies ont été détruites par la greffe de plants robustes d'Amérique sur les plants français, et mainte-

nant ceux-ci non-seulement sont sans défaut, mais ont recouvré peu à peu leur ancien caractère, donnant d'excellents vins et en abondance.

Nulle part au monde, on ne peut produire des vins rouges tels que ceux de la région propice de Bordaux. La Californie et l'Australie fournissent certainement d'assez bons vins; mais l'ensemble des conditions qui existent dans le sud de la France — sol, climat, grandes périodes de cultures auxquelles les vignes ont été soumises — concourt à faire des clarets français une classe de vins sans rivaux.

Un connaisseur bien connu a déclaré que le vin de Bordeaux est le seul vin dont on puisse boire un verre plein d'un seul trait sans faire la grimace, du moins sur le moment.

On sait maintenant que les commerçants en vins de Bordeaux se sont décidés à agir et à voir à ce que les vins de Bordeaux aient, dans l'avenir, les mêmes avantages commerciaux que les autres breuvages. Il n'y a pas très longtemps, les représentants des principales associations et des principaux expéditeurs se sont réunis à Bordeaux pour discuter sérieusement des moyens à prendre pour faire de nouveau au claret la place qui lui est due, ce qui indique clairement que les commerçants de Bordeaux se rendent parfaitement compte maintenant des nécessités de la situation.

**Pleine valeur pour le prix**

Quant à la valeur représentée par le prix, le claret est bien au-dessus des autres vin légers. Pour avoir, avec du vin du Rhin ou du vin de la Moselle, la même valeur intrinsèque qu'avec du bon Bordeaux de table à \$2,88 ou \$4.32 la douzaine, ou du véritable château à \$5.52 ou \$5.76, il faudrait payer au moins un prix double et peut-être courir le risque de ne pas obtenir exactement ce qu'on désire. En effet tandis qu'en France, il y a des vignobles d'une immense étendue produisant des quantités de vins prodigieuses, les vignobles allemands des bons crus sont relativement très petits; il en résulte que la demande pour les vins d'origine véritable dépasse l'offre.

En tout cas, il n'est pas douteux qu'en ce qui concerne la valeur, le vin de Bordeaux est actuellement et de beaucoup le moins cher tiré du raisin. On peut se procurer maintenant des vins de Bordeaux de bons crus, qui se vendaient autrefois à \$14.40 la douzaine, pour moins de la moitié de cette somme. Le claret n'est pas seulement le vin rouge le moins cher; vu les lois françaises rigoureuses qui régissent le commerce du vin, les immenses stocks accumulés et le fait que la matière brute le meilleur marché à Bordeaux est le raisin même, il est

**NOUS LES PRENONS TOUS**

et cela se fait avec

**RAT BIS-KIT,**

le seul poison qu'on puisse manier avec sécurité, ne demande aucun mélange, vendu en boîtes tout prêt pour l'usage.

**RATS ET SOURIS**

délaissent les aliments les plus choisis pour

**RAT BIS-KIT.**

Demandez-en à votre Marchand de Gros.

**J. H. MAIDEN, AGENT. - MONTREAL.**

**LA FARINE PRÉPARÉE**

(Self-Raising Flour)

**DE BRODIE & HARVIE**

est aujourd'hui la farine préférée des ménagères. Elle donne une excellente pâtisserie, légère, agréable et recherchée par les amateurs. Pour réussir la pâtisserie avec la farine préparée de Brodie & Harvie, il suffit de suivre les directions imprimées sur chaque paquet.

**10 et 12 Rue Bleury, MONTREAL**

**Robinson's Patent Barley**

Servez-vous du Robinson's Barley. Le meilleur aliment pour les Enfants et les Invalides. Spécialité pour la chaleur d'été. Gros échantillon gratis sur demande de

**FRANK MAGOR & CO.**

**403 Rue St-Paul MONTREAL.**

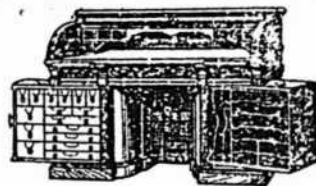

**LE BUREAU DU JOUR**

Toutes les combinaisons nécessaires pour rendre un bureau pratique, abrégeant l'ouvrage et économique se trouvent dans ceux que nous manufacturons. Sous le rapport de la matière première, de la construction, du fini et de l'utilité de la durée et du dessin, ils dépassent toutes les autres marques. Ils transforment tout bureau en un bureau plus confortable. Notre catalogue fournit tous les renseignements. **Canadian Office and School Furniture Co., Limited, Preston, Ont. Can.** Ameublements pour Bureaux, Ecoles, Eglises et Loges.

hors de doute que le vin de Bordeaux est le vin le plus pur et par conséquent le plus hygiénique.

L'amour de l'ostentation qui, pendant un certain temps, s'est emparé d'une partie de la société anglaise, a pu militer contre la vogue des vins de Bordeaux. Il est plus facile de faire de l'ostentation avec quelque chose de plus brillant. Mais cet obstacle à la renaissance des beaux jours du claret disparaît du fait de la tendance croissante à vivre une vie simple, et, bien que certains des grands crus du Château fassent toujours partie des grands dîners, il sera certainement facile à ceux qui le veulent de faire du claret une partie de leur ordinaire.

On prédit de nouveau que les bons vins de Bordeaux paraîtront à la table du monde de la haute société et que le vin ordinaire plus modeste, tout en étant aussi bon pour la santé, sera connu comme vin de consommation journalière, surtout si M. Yves Guyot, le célèbre économiste français, réussissait, ce qu'il essaie de faire, à établir un traité de réciprocité entre l'Angleterre et la France; d'après cette entente, la France abolirait la surtaxe d'entrepôt et l'Angleterre réduirait les droits d'entrée sur les vins.

Crosse & Blackwell

Nous recevons de la maison C. E. Colson & Son, agents à Montréal de MM. Crosse & Blackwell, le catalogue illustré de ces importants manufacturiers de Londres, fournisseurs de S. M. le roi Edouard VII.

Les spécialités de cette maison sont connues dans le monde entier et quand on parle d'une des conserves de Crosse & Blackwell quelle qu'elle soit, on peut dire d'elle qu'elle est parfaite au point de vue de la qualité.

Mais si les produits de bonne qualité sont toujours appréciés par les consommateurs, ils le sont tout autant par les marchands quand ils sont présentés de manière à en assurer la vente. Sous ce rapport les produits de la maison Crosse et Blackwell ne le cèdent en rien aux autres produits des maisons réputées.

Le catalogue illustré de MM. Crosse et Blackwell magnifiquement exécuté donne une excellente idée des produits qui qui sont présentés au consommateur, c'est-à-dire d'une façon très attrayante; l'artiste a su les reproduire d'une manière parfaite tant au point de vue de la forme des flacons, boîtes, etc., que sous le rapport de la couleur des étiquettes et des produits quand il y a lieu.

Rarement il nous a été donné de voir un catalogue aussi richement édité; il n'y a que les maisons de l'importance de Crosse & Blackwell qui peuvent s'offrir un pareil luxe.

Hudon, Hébert & Cie, Limitée.

La maison Hudon, Hébert et Cie est transformée à partir du 1er janvier en compagnie à responsabilité limitée sous la raison sociale, Hudon, Hébert et Cie, Limitée, au capital de \$750,000.



LES  
Oranges  
Amères  
Séville

Saison 1906

sont arrivées et tous  
les ordres pour la

Marmelade  
d'Orange

d'UPTON

sont remplis avec des marchandises nouvelles.

The T. UPTON CO., Limited

ROSE & LAFLAMME

Agents de vente pour l'Est.

400, rue St-Paul, Montréal.

Nazaire Turcotte & Cie.

Importateurs

Thés, Liqueurs & Epicerie.

Québec,

Canada.

45 DES PLUS HAUTES RECOMPENSES

En Europe et en Amérique

Les CACAOS et CHOCOLATS

Purs, de Haut Grade

— DE —

Walter Baker & Co.

LTD.



Marque de  
Commerce.

Leur Cacao pour le Déjeuner, est absolument pur, délicieux, nutritif et coûte moins de 1 cent par tasse.

Leur Chocolat Premium No. 1, Enveloppes Bleues, Etiquettes Jaunes, est le meilleur chocolat nature sur le marché, pour l'usage de la famille.

Leur Chocolat Caracas au sucre est le plus fin chocolat à manger qui soit au monde.

Un livre de recettes de choix, en Français, sera envoyé à toute personne qui en fera la demande.

Walter Baker & Co., Ltd.

Etablis en 1780

DORCHESTER, MASS.

Succursale, 86 rue St-Pierre,

MONTREAL

LA LIQUEUR "ARRACK" DE  
BATAVIA

Les Hollandais ont une liqueur moins connue que le genièvre, car elle est fabriquée dans la principale île des colonies hollandaises des Indes Orientales. Cette liqueur est connue sous le nom de Arrack ou Batavia-Arrack, nom tiré de Batavia, la capitale des possessions hollandaises dans les Indes Orientales, où on fabrique les meilleures marques de cette liqueur.

L'arrack est un produit obtenu des résidus du sucre de canne et du riz et n'est fabriqué que par les Chinois, les inventeurs de ce breuvage; ceux-ci ont conservé parmi eux le secret de cette fabrication. Ce secret est transmis de père en fils et aucun Européen n'a encore réussi à le découvrir, dit "Osborn's Annual Guide."

En Europe, l'Arrack est principalement employé dans la préparation du punch, et les Suédois ont surtout réussi à faire de ce produit la boisson principale des hautes classes de la société. Le fameux punch Suédois est fait de sucre et d'arrack des meilleures marques. En Allemagne toutefois, l'arrack additionné d'eau chaude et d'une tranche de citron est absorbé comme grog et nombre de connaisseurs le préfèrent de beaucoup au grog au rhum ou au whisky.

Dans les pays tropicaux, on boit l'arrack avec des eaux minérales à la glace, et grâce à son arôme fin et à son goût pur, cette boisson est souvent préférée à toute autre liqueur.

Les Chinois lui accordent des propriétés médicinales et on trouve toujours une bouteille d'arrack au chevet d'un Chinois malade.

Ce qu'on sait sur la fabrication de l'arrack, c'est que cette liqueur est produite par la fermentation de résidus de riz et de sucre de canne. Le mélange est ensuite distillé et on remplit du produit de la distillation des barriques ou des cuves en bois, vieux de plusieurs siècles, l'arrack reste quelque temps dans ces récipients pour obtenir son goût fin et velouté. Plus la liqueur demeure dans ces vieux fûts, plus fin est son bouquet, car le bois des récipients, imprégné d'arrack par un long usage, amène de la manière la plus parfaite le contenu à maturité.

Le fait suivant montrera le rôle important que jouent ces vieux fûts dans la fabrication du Batavia-Arrack.

Il y a quelques années, des fonctionnaires des douanes de Batavia se plaignirent des pertes en arrack distillé par suite du coulage des fûts, cette liqueur étant soumise à un impôt, et ordonnèrent qu'à l'avenir les fûts de bois fussent remplacés par des récipients en ciment. Tous les distillateurs adressés

immédiatement une pétition au secrétaire de l'intérieur pour faire annuler cet ordre, disant qu'ils seraient obligés de fermer leurs établissements s'il n'était pas fait droit à leur demande. Le secrétaire fit faire une enquête qui montra que la mesure prise par la douane ruinerait complètement l'industrie de l'arrack. Il fut fait droit à la pétition.

Il n'existe qu'un petit nombre de distilleries d'arrack à Batavia et il n'est pas probable qu'il augmente, étant donné le secret jaloux dont est enveloppé le procédé de fabrication et la rareté des vieux fûts de bois.

**LA PRODUCTION AGRICOLE DE L'ARGENTINE**

On sait quels progrès considérables a faits la République Argentine, au point de vue agricole, pendant ces dernières années. Ce pays joue, en effet, maintenant, un des principaux rôles dans le mouvement mondial du blé, et sa récolte, qu'on moissonne actuellement, est déjà estimée à 58 millions d'hectolitres avec une disponibilité à exporter de 43 millions d'hectolitres.

Sous le rapport, sinon de la production, au moins de l'exportation du blé, la République Argentine tend à se substituer peu à peu aux Etats-Unis. Son sol est fertile et encore peu exploité; les colons ont donc l'avenir devant eux.

C'est ce qu'a merveilleusement compris le gouvernement argentin en favorisant l'immigration qui apporte au pays ses forces et son énergie qui valent bien les capitaux.

C'est ainsi que M. Pavlovsky, chargé d'une mission par le gouvernement de Buenos-Ayres, a fait au Musée social de Paris, une très intéressante conférence sur le développement économique de la République Argentine, de laquelle il ressort que de 1857 à 1904, il est entré sur le territoire de la République 2,283,990 émigrés. Sur ce chiffre les Italiens figurent pour 62 p. c., les Espagnols pour 20 p. c. et les Français pour 8 p. c.

Des territoires immenses d'une culture facile et productive n'attendent que des bras pour les féconder. Il y a actuellement plus de 200 millions d'acres de terres, situées sur toute la surface du pays, du Chaco, au nord jusqu'aux confins de la Terre de Feu, et disponibles pour la vente aux enchères.

La mise à prix de ces terrains bien délimités et bien pourvus de moyens d'accès, est fixée par une loi de 1903 à un franc l'hectare [8 cents l'acre].

Mais la compétition des acheteurs la fait souvent monter à 30 francs et plus.

D'ailleurs, de tous les moyens employés pour attirer l'immigration, ce sont encore les terres offertes dans de bonnes conditions qui sont le meilleur appât pour

**Vernis de haut grade** Médaille d'Or Paris 1900.

Poli Diamond, Noir Peerless, Boulevard Russet, Noir et Tan Eureka, Liquide et Pâte combinés Diamond

Manufacturés au Canada.

Demandez nos prix.

**American Dressing Co.**  
MONTREAL.

**NOUVELLE IMPORTATION ALBUMS PHOTOGRAPHIQUES.**

Nouveaux modèles dans différents formats. Reliures de fantaisie et variées.

**ALBUMS CARTES POSTALES.**

Formats variés. Nouvelles reliures de 100, 200, 300 et 400 cartes. Prix spéciaux pour le Commerce.

**CARTES DE NOEL ET DU JOUR DE L'AN.**

Assortiment varié par collections assorties de 12 à 50 cartes par collection, \$2.00, \$3.00, \$5.00 à \$10.00 la boîte assortie.

La Compagnie J.-B. ROLLAND & FILS.

6 à 14, rue St. Vincent, MONTREAL.

Téléphone Bell Main 3109

**DION & CIE,**

604 Rue St-Paul, Montréal

MARCHANDS DE

**Beurre, Fromage, Œufs**

Et autres Produits de la Ferme.

Négociants en toute espèce de Fournitures de Beurrieres et Fromageries.

RÉFÉRENCES :

BANQUE DES MARCHANDS DU CANADA

**PURETÉ ODORANTE**



Une boîte de 25c vaudra \$1.00 des préparations alcooliques ordinaires généralement vendues. Les extraits liquides contiennent de 50 à 30 pour cent d'alcool ou de produits de goudron. "Elle est pure, hautement concentrée et est moins sujette à perdre son arôme que les essences à base d'alcool." — Dr. R. A. Pyne, Analyste du Dominion.

**"IWANTA" MANUFACTURING CO.**  
HAMILTON, CAN.

Agents demandés partout.

les colons: le gouvernement de la République l'a bien compris.

Le développement rapide des voies de communication et en particulier des chemins de fer ne pourra, d'autre part, qu'accentuer le mouvement de l'immigration.

En 1880, il n'y avait sur le territoire argentin que 2,900 kilomètres [1800 milles] de chemin de fer: il y en a actuellement 20,000 [12425 milles] et dans peu d'années, avec les concessions accordées il y en aura plus de 30,000 [18600 milles].

On le voit, la République Argentine est destinée comme le furent autrefois les Etats-Unis et le Canada, à devenir un pays de production intense de céréales.

**MIGRATION DES MORUES**

Un explorateur français, M. Charles Rabot, a eu l'idée de rechercher comment s'accomplissent les migrations des morues, et pour arriver à percer ce mystère, il a eu recours à un moyen ingénieux et simple à la fois, qui a été employé avec succès pour l'étude de la migration des oiseaux.

Il a pris un certain nombre de morues les a fait médailler par incrustation, puis les a rejetées à la mer, dans les différentes stations choisies par la Conférence internationale des pêcheries du Nord-Européen. Il s'agit maintenant pour nos pêcheurs de morues, prévenus de la chose, de capturer le plus possible de morues médaillées, car chacun de ces poissons leur vaudra une prime spéciale.

**CITRON ESSENCE**

En vente à \$1.00 la livre fluide, par Jules Bourbonnière. Téléphone Bell, Est 1122, Montréal.

M. W. Smardon, autrefois voyageur pour la Ste. Croix Soap Co., représente maintenant l'American Pure Food Co., de Montréal. M. Smardon visite présentement le commerce des Cantons de l'Est avec des échantillons du célèbre Empoiss Japonais et des autres produits de l'American Pure Food. Nous espérons que nos clients feront bon accueil à M. W. Smardon.

Les poissons préparés par la Maison Connors Bros, de Black's Harbour, N. B. se recommandent aux marchands par leur excellente qualité et le soin apporté à leur préparation. Un marchand qui tient des marchandises dans lesquelles la clientèle peut avoir une confiance absolue est certain de conserver ses clients. Les sardines, harengs, etc. de la maison Connors Bros. plaisent aux consommateurs, leurs ventes augmentent sans cesse et il n'est pas de stock complet en articles de consommation pour le carême sans les produits de cette maison.

Canad Starch Co.

Les trois compagnies suivantes: Edwardsburg Starch Co, Brantford Starch Co et Imperial Starch Co sont maintenant amalgamées sous le nom de Canada Starch Co avec un capital de \$2,500,000.

La seule compagnie d'empois qui reste en dehors de cette combinaison est la St-Lawrence Starch Co., de Port Credit.

Aux élections du Board of Trade de Montréal qui ont eu lieu le 30 janvier, M. George Caverhill, de la maison Caverhill, Learmont & Co, négociants en Ferronneries en Gros, dont la maison principale est à Montréal a été élu Vice-Président.

Nos félicitations sincères à M. George Caverhill, ainsi qu'à la maison Caverhill, Learmont & Co qui se trouve honorée dans la personne de l'un de ses associés.

LA PRODUCTION DU CAFE

D'après un ouvrage allemand publié à Sao-Paulo, Brésil, les exportations annuelles moyennes de café, de 1890 à 1903, en sacs de 60 kilos, auraient atteint les chiffres suivants:

	Sacs
Bahia . . . . .	179,046
Victoria . . . . .	402,500
Rio . . . . .	3,748,274
Santos . . . . .	8,050,765
Cuba, Porto-Rico, Indes occidentales . . . . .	72,500
Afrique, Arabie, etc . . . . .	190,000
Indes Anglaises, Manille . . . . .	228,750
Haïti . . . . .	380,000

La Guaya, Porto-Cabello, Maracaibo . . . . . 523,700  
Mexico, Guatemala, Amérique centrale, Colombie . . . . . 1,691,200

Ce qui ferait pour le Brésil 12,380,000 sacs, pour les autres pays 3,990,000 sacs.

**The Archambault Oyster Co.**  
194 1/2 Rue St-Charles Borromée.  
MONTREAL.

TEL BELL EST 1765.  
TEL. MARCHANDS 365.  
La maison la plus importante du continent dans le commerce des Huîtres.  
Réputée pour sa courtoisie envers la clientèle et la promptitude de ses livraisons.

VANILLE ESSENCE

En vente à \$1.00 la livre fluide, par Jules Bourbonnière. Téléphone Bell, Est, 1122, Montréal.

Glacières



Nous garantissons que "l'Eureka" est à chaque fois votre affaire. Circulation parfaite, Air parfaitement sec—par et froid par le temps le plus chaud.

Ecrivez-nous pour avoir notre Catalogue descriptif, notre liste certificats, et voyez notre garantie.

EUREKA REFRIGERATOR CO., Limited  
54 & 56, rue Noble, Toronto, Canada.

Le Support de dessus d'oreillers "Tarbox."

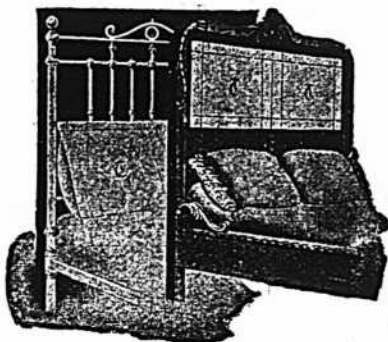

Il se relève sans chiffonner.

Les Supports de Dessus d'Oreillers "Tarbox."

Un grand nombre des magasins à départements ont en stock notre **Support de Dessus d'Oreillers**, qu'ils fassent ou non le commerce des meubles. Cet article se trouve aussi souvent dans les départements de la Draperie et des Fournitures de Maisons que dans celui de l'Ameublement.

Avec nos cartes de magasin joliment illustrées, montrant la manière de s'en servir, les **Supports** font une ligne profitable à tenir pour tous les magasins généraux.

Notre No 3 est de "l'Ancien Genre Pliant" et est très-bon marché, \$1.50 la douzaine.

Le "Tarbox" ne pile pas et ne chiffonne pas les Dessus d'Oreillers.

**TARBOX BROS., - - Toronto, Ont.**

Un Seul est le Meilleur!

Le meilleur pays est le Canada, nous l'admettons tous.  
Le **Meilleur Thé** au Canada est le **Thé**

*Blue Ribbon*

Vous serez de cet avis quand vous l'aurez essayé.

Un seul est le meilleur: c'est le **Blue Ribbon**.

"La Manufacture de Biscuits"

DE St-Hyacinthe, P. Q.

Langevin & Frère Propriétaires.

TEL. BELL 197

Toutes les lignes de Biscuits  
Spécialement les

BOSTON, PETIT THE,  
ROYAL THE, SODA,  
et VILLAGE.

La qualité et les prix défient toute compétition.

Demandez nos prix

Une commande d'essai vous convaincra de nos avancés.



COLD STORAGE

Circulation d'air froid et sec, Ventilation parfaite, Température appropriée à la nature des produits à conserver.

Conservation, d'après les méthodes scientifiques les plus approuvées, de

Beurre, Fromage, Œufs, Fruits.

Coin des rues des Sœurs Grises et William, Montréal.  
M. GOULD, GERANT.

PRIX COURANTS.

Dans la liste qui suit, sont comprises uniquement les marques spéciales de marchandises dont les maisons, indiquées en caractères noirs, ont l'agence ou la représentation directe au Canada, ou que ces maisons manufacturent elles-mêmes. Les prix indiqués le sont d'après les derniers renseignements fournis par les agents, représentants ou manufacturiers eux-mêmes.

AMERICAN PURE FOOD CO.	
Montreal	
Empois Japonais	La Cse
1 Caisse. 5 Doz.	\$5.00
5 Caisses. 5 Doz. (fret payé)	4.85
Poudre à Pâte "King"	La doz
16 oz. Caisse 2 Doz.	\$2.40
8 oz. Caisse 4 Doz.	1.50
4 oz. Caisse 4 Doz.	0.90
(par 5 caisses, fret payé)	
Corn Starch "Royalty"	La doz.
12 Oz. Caisse 4 doz.	\$0.50
(par 10 caisses, fret payé)	
Borax "Queen"	La doz.
4 oz. Caisse 4 doz.	\$0.40
8 oz. Caisse 4 doz.	0.50
[Par 7 caisses, fret payé].	
THE AMERICAN TOBACCO CO.	
Cigarettes MONTREAL Le 1000	
Richmond Straight Cut.	12.00
Sweet Caporal.	8.50
Athlete	8.50
Old Judge.	8.50
New Light [tout tabac].	8.50
Sub-Rosa Cigarros [tout tabac].	8.50
Derby.	6.55
Old Gold.	6.30
Prince.	5.76
Sweet Sixteen.	5.75
Dardanelles ordinaires	12.25
Dardanelles, bouts en liège ou en argent.	12.50
Mogul Magnum, bouts en papier.	16.00
Murad [turques] bouts en papier.	12.00
Moguls, bouts en papier ou en liège.	12.00

Yildiz [turques].	15.00
Yildiz Magnums, bouts en papier, en liège ou en or.	20.00
Tabacs à cigarettes	la tb
Puritan et B C No 1 .. 1/12s.	1.00
Sweet Caporal. .... 1/13s.	1.15
Tabac coupés	la tb
Old Chum. .... 10s.	0.85
Puritan. .... 11s.	0.85
Lord Stanley, btes 1/2 lb.	1.05
Meerschaum. .... 10s.	0.82
Athlete Mixture, btes 1/2 et 1/4 lb.	1.35
Old Gold. .... 12s.	0.95
Seal of North Carolina. .... 12s.	0.95
Duke's Mixture. ....	0.82
Virginity. ....	1.25
Old Virginia, pqt 1/2 et 1 lb.	0.72
WALTER BAKER & CO., LTD, maison fondée en 1780, 45 des plus hautes récompenses en Europe et en Amérique.	
	Par lb.
Chocolat, Prime No. 1, bte 12 lbs	\$0 38
Chocolat à la Vanille, bte. de 6 lbs	0 47
German Sweet, boîte de 6 lbs	0 27
Breakfast Cocoa, bte de 1/2, 1/4, 1 et 5 lbs.	0 43
Cracked Cocoa, bte de 1/2 lb. bte de 12 lbs.	0 35
Chocolat sucré, Caracas, boîte de 6 lbs.	0 37
Caracas Tablets, 100 paquets, 5 noués ensemble, par boîte	3 00
Chocolat Soluble (Soda chaud ou froid) boîtes de 1 lb.	0 42
Gaufrettes Chocolat Vanille, 48	

par boîte, la boîte . . . . . 1 56  
Les cotations ci-dessus sont F. O. B., Montréal.

JULES BOURBONNIERE  
MONTREAL

Extraits et Divers.	
Thé de Boeuf — 20 oz — la doz.	8.00
Thé de Boeuf . . . . . au gallon	6.50
Celery Bitters [Hôtels] . . . la lb	80
Jamaica Ginger [Hôtels] . . . la lb.	80
Vanille, Citron, Noyau, Orange et Fraises. . . . . la lb.	1.00
Eau de Floride. . . . . le gal.	5.00
Bay Rum. . . . . le gal.	3.50
Rose Cold Cream. . . . . le gal.	3 50
Parfum Lilas d'Italie. . . . . la lb.	1.20
Vaseline Parfumée . . . . . 4 lbs.	65

BORDEN'S CONDENSED MILK CO.  
Wm. H. Dunn, Agent, Montréal

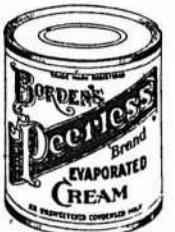

Lait Condensé.	
La cse	La doz
Marque "Eagle" (4 doz.)	6.00 1.56
Marque "Gold Seal" (4 doz.)	5.00 1.25
Mar "Challenge" (4 doz.)	4.00 1
Crème Condensée.	
Marque "Peerless" . . . . .	4.75 1.20

Souvenez-vous qu'il y a un  
Certificat dans chaque boîte  
de

**Levure Jersey Cream,**

et que dix de ces certificats  
vous procureront une boîte  
**GRATUITE** chez tout épi-  
cier de gros du Canada,—

**Levure Jersey Cream,**

la meilleure au monde.

**J. A. TAYLOR**

Agent, Montréal.

**THE ST. LAWRENCE  
SUGAR REFINING CO.**

LIMITED

**MONTREAL**

**Sucres  
Raffinés**

Fabricant des  
qualités les plus  
choisies de . . . .

**JAUNES EFFLORESCENTS,**

(BLOOMY  
YELLOW)

**CAFE NOIR,**

(BRIGHT COFFEE  
SUGARS)

**PHENIX,**

**GRANULES**

(Qualité suivant  
le granulé)

**"EXTRA STANDARD"**

**Les meilleurs sur le Marché**

**BRODIE & HARVIE**

MONTREAL

Farines préparées de Brodie		la doz
Red X X X	pqts de 6 lbs.	2.70
Red X X X	pqts de 3 lbs.	1.40
Superb	pqts de 6 lbs.	2.50
Superb	pqts de 3 lbs.	1.30
Crescent	pqts de 6 lbs.	2.30
Crescent	pqts de 3 lbs.	1.20

**J. C. BROUSSEAU & CIE**

MONTREAL

Cognac F. Geoffroy & Fils		La cse
Une étoile	12 qts.	9.00
"	24 pts.	10.00
"	24 flasks.	10.00
"	48 "	11.00
V. O.	12 qts.	12.50
V. S. G. P.	12 qts.	16.00
Cognac Ve Darvilly & Cie		
12 Quarts	\$7.25	24 Pints. 8.25
24 flasks		8.25
48 flasks ou 48 1/2 pts.		9.25

**L. CHAPUT FILS & CIE,**

MONTREAL

Champagne Bertin Fils.		La cse
Le panier	qts.	11.00
Le Panier	pts	12.00
Cognac Boulestin & Cie.		La cse

★	qts	12.00	11.75
★	pts	13.00	12.75
★	flasks	13.00	12.75
★★★	qts	15.00	14.75
V. S. O. P.	qts	20.00	19.50
V. V. S. O. P.	qts	28.00	27.50

**Cognac Dervos & Cie.**

		1 cse	5 cses
★	qts	8.00	7.75
★	pts	9.00	8.75
★	flasks	9.00	8.75
Cognac M. Durand & Cie.		La cse	
★★★	qts	5.50	5.25
★★★	pts	6.50	6.25

24 flasks	6.00	5.75	
48 flasks	7.00	6.75	
★★★ 1/2 bouteilles	6.75	6.50	
Cognac Gonzales, Staub & Cie.		La cse	
Quarts	9.00	8.75	
Pints	10.00	9.75	
24 flasks	10.00	9.75	
★	qts	11.50	11.25
★ ★ ★	qts	14.00	13.75
V. S. O.	qts	16.50	16.25
V. S. O. P.	qts	18.25	18.00

**Cognac V. Pinot & Cie.**

		1 cse	5 cses
★★★	qts	6.00	5.75
★★★	pts	7.00	6.75
24 flasks	6.75	6.50	
48 flasks	7.50	7.25	
★★★ 1/2 bouteilles	7.25	7.00	
V. O.	qts	7.00	6.75
V. O.	pts	8.00	7.75

**Rhums.**

		1 cse	5 cses
Lion	qts.	8.00	7.75
Lion	pts	9.50	9.25
Royal	qts.	11.00	10.75
Saint-Marc	qts.	9.50	9.25
Tom & Topsy	qts.	7.50	7.25
Tom & Topsy	pts.	8.50	8.25

**Thé Noir "Abellie".**

		La lb.
"Bee" ★ paquets 1 lb et 1/2 lbs.		21
"Bee" ★★★		25
Caisnes de 40 lbs, fret payé en quantités de 100 lbs ou plus. Escompte 10% extra en lots de 5 cses et plus.		

**Thé Noir Ceylan "Owl"**

		La lb.
Etiquette Rouge, 1 et 1/2 lb.	No 5	20
Etiquette Verte	No 10	26
Etiquette d'Argent	No 15	32
Etiquette Dorée	No 30	40
Caisnes de 30 et 60 lbs, fret payé sur quantités de 100 lbs. ou plus.		

**Vin Tonique Dubonnet.**

		La cse
12 litres	1 cse	11.50
<b>Whisky écossais J. Ainslie &amp; Co.</b>		
		1 cse
Ogilvie	qts	7.00
Ogilvie	24 flasks	7.75
Ogilvie	Imp. qts	10.50
Ainslie	Yellow label	9.00
Ainslie	Ord. flask	10.25
Ainslie	Imp. qts	13.50
Ainslie	White label	9.75
Ainslie	Special	10.50
Ainslie	Extra-Special	12.50
Ainslie	Clynelish [smoky]	13.00
Big Ben	qts	11.00

**WILLIAM CLARK**

Conservés		MONTREAL	La doz
Compressed Corned Beef	1s	1.40	
Compressed Corned Beef	.2s	2.50	
Compressed Corned Beef	6s	7.50	
Compressed Corned Beef	14s	17.50	
Ready Lunch Beef	1s \$1.40 2s	2.50	
Geneva Sausage	1s 1.70 2s	3.00	
Cambridge Sausage	1s 1.45 2s	2.65	
English Brawn	1s 1.40 2s	2.50	
Boneless Pigs Feet	1s 1.40 2s	2.50	
Sliced Smoked Beef	1/2s 1.35 1s	2.40	
Roast Beef	1s 1.40 2s	2.50	
Pork and Beans avec sauce	1s	0.50	
Pork and Beans avec sauce	2s	0.78	
Pork and Beans avec sauce	3s	1.00	
Pork and Beans Plain	1s	0.45	
Pork and Beans Plain	2s	0.73	
Pork and Beans Plain	3s	0.89	
Pork and Beans, sauce Child	1s	0.50	
Pork and Beans, sauce Child	3s	1.00	
Wild Duck, Partridge, Chicken, Veal and Ham patés	1/2s	1.10	



VOS CLIENTS apprécieront un savon pur et dur. Re commandez **SURPRISE** comme la sorte de savon à essayer pour la meilleure valeur.

Manufacturé par

**THE ST. CROIX SOAP MFG. CO.**

ST. STEPHEN. N. B.

45 Rue Bleury, MONTREAL.

Succursales: —Montréal, Toronto, Winnipeg, Vancouver Indes Occidentales, Terrebonne.

**Pure Vérité**

M. l'Épicier, si vous désirez payer une amende de \$25.00 et perdre la confiance de vos clients, faites une commande de Confitures sophistiquées.

Si vous désirez être sûr de ce que vous obtenez et éviter ainsi le tribunal de simple police, ordonnez la

**Marque E. D. S.**

que l'analyste du gouvernement a déclarée **absolument pure**. Quand vous voyez "E. D. S." sur une étiquette, les marchandises sont **garanties**.

A quoi cela avance-t-il un épicier d'avoir des Confitures sophistiquées et de perdre tous ses clients?

Répondez pour Vous-même—Maintenant.

Agents pour mes Confitures, Gelées, etc.: The Eby Blain Co., Limited, Toronto; Wm. H. Dunn, agent pour Montréal et la Province de Québec; Mason & Hickey, 108 Princess St., Winnipeg; agents pour Winnipeg et le Nord-Ouest; Lucas, Steele & Bristol agents pour Hamilton; W. A. Simonds, agent pour St-Jean, N. B.; A. & W. Smith, agents pour Halifax, N. E.

**E. D. SMITH'S**

FRUIT FARMS,

WINONA,

ONT.

Ox Tongue (whole)...	1½s	6.50
Ox Tongue (whole)...	2s	7.00
Ox Tongue (whole)...	2½s	7.50
Lunch Tongue .....	1s	2.75
Imperial Plum Pudding...	2s	5.50
Potted Meats		1.00
Ham, Game, Ha's, Chicken,	La doz	
Turkey, Wild Duck, Tongue,		
Beef..	¼s	0.50
Chicken, Ham and Tongue..	½s	1.00
Soupes	La doz	
Mulligatawny, Chicken, Oxtail,		
Kidney, Tomato, Vegetable,		
Julienne, Mock Turtle, Con-		
sommé, Pea, Bean, Purée, pints.		1.00
Mince Meat. Ditto quarts.		2.00
[Tins fermées hermétiquement.]	La doz	
1s 90c. 2s \$1.95 3s 2.90 4s 3.90 5s 4.90		
F. COURSOL	MONTREAL	
La Peptonine..	la doz.	2.40

**THE COWAN CHOCOLATE CO.**

Cacaos. TORONTO & MONTREAL	La doz	
Hygiénique, tins ¼ lb.		2.00
Perfection, tins 5 lbs.	la lb.	0.50
Perfection, tins ½ lb.	la doz.	2.40
Essence de cacao sucré, tins ¼ lb		1.80
Imperial Dutch .....	¼ lb.	90
Chocolate powder, boîtes de 10,	La lb	
20, 30 lbs.		25
Cacao Soluble, boîtes 10, 20, 30 lbs.		20
Cocoa Nibs.		35
Cocoa Shells.		05
Chocolat.	La lb	
Diamond..	¼ et ½ lb.	25
Diamond..		3s 28
French Diamond.		6s 22
Queen's dessert.	¼ et ½ lb.	40
Queens dessert.		6s 42
Parisien, morceau à .....		5c 30
Royal Navy..	¼ et ½ lb.	30
Caracas pur..	¼ et ½ lb.	40

Perfection..	¼ et ½ lb.	30
Rock sucré..		30
Au lait, cartons 6 dozs....	la doz.	45
Au lait, boîtes 3 et 6 dozs.	la doz.	85
Bâtons à lc.	la gr.	1.00
Confections Cowan	La doz	
Cream Bars..	gds 6 à la boîte.	2.25
Cream Bars..	pts 6 à la boîte.	1.35
DEMERS, FLETCHER & CIE		
MONTREAL		
Champagne A. J. Lecluse.	qts. pts.	
Carte Blanche....		11.50 13.50
Carte d'Or..		16.00 18.00
Cognac B. Vert & Cie.	La cse	
Special Dark..	qts.	9.00
Special Pale..	qts.	9.00
*.....	qts.	11.00
V. O.....	qts.	18.00
V. S. O. P. fine Champagne...	qts.	24.00
Eaux: — Bassin de Vichy	La cse	
Source du Chalet..	50 btles.	3.00
Soda Vichy..	100 btles.	3.50
Liqueurs fines:—Gust. Picou.	La cse	
Liqueur du Couvent, Verte—litres.		15.00
Liqueur du Couvent, Jaune—litres.		14.00
Picoutine..		15.00
Curacao Blanc et Rouge..		10.00
Crème de Cacao..		12.00
Kummel Crystallisé..		9.50
French Cocktail..		10.00
Anisette Amsterdam..		10.00
Maraschino..		10.00
Crème de Menthe..		12.00
Cherry Brandy..		10.00
Grenadine..		7.50
Mandarin Extra Pure..		7.50
Rhum — L. Juscelain	La cse	
Rhum Vierge..	qts.	12.00
Vin Beaujolais—M. Desalles.	qts. pts.	
Moulin à Vent..		8.00 9.00

Vin Bourgogne—C. Charton & Fils.		
	qts.	pts.
Pommard..	8.00	9.00
Chambertin..	9.50	10.50
Nuits..	8.50	9.50
Pommard Mousseux..	8.00	9.00
Vin Tonique		
Royal Muscat..		8.00
Liqueur Advocaat — Van Dijk...		10.00
Quinquina des Princes..		10.50
Whiskey Ecosaise—P. McDonald & Co.		
Lord of Isles—Special qts..	la cse.	9.50
Lord of Isles—Extra Sp. qts.		10.50
Lord of Isles—Sp. Liqueur..		11.50
Lord of Isles—Ext. Sp. Liq.		13.50
J. M. DOUGLAS & CO.		
MONTREAL		
Bleus à laver.	La lb.	



"Blueol", boîtes 10 lbs, 50 pqt de 4 carrés. 15c  
 "Sapphire," boîtes de 14 lbs, pqt de ¼ de lb, 12½c,  
 "Union," boîtes de 14 lbs, pqt de ¼ et 1 lb, 10c

**THE DUNCAN CO.**

Caisse de 60 barres.. 2.40  
 Cse de 100 barres.. 4.00



Prix par quantités sur demande

# MELASSE

Vous penserez bientôt à mettre en magasin votre approvisionnement pour l'hiver . . . . .

**AVANT DE LE FAIRE,**

écrivez-nous. Nos prix vous intéresseront.

## Dominion Molasses Co.,

LIMITED

HALIFAX, Nouvelle-Ecosse.

AGENTS:

GEO. MUSSON & CO.,	TORONTO
JOHN W. BICKLE & GREENING,	HAMILTON
GEO. H. GILLESPIE,	LONDON
JOSEPH CARMAN,	WINNIPEG

# ST. LAWRENCE PAPER BAG CO. QUEBEC.

*Manufacturiers de sacs d'épicerie  
et marchands de papier.*

LA SEULE MAISON HORS  
DU TRUST DES COMBINES

Nous garantissons pleine et entière satisfaction sur la qualité de notre marchandise. Attendez nos voyageurs pour vous convaincre de ce que nous avançons. . . . .

**BUREAU ET MANUFACTURE: 71-75 SAULT-AU-MATELOT**

ENTREPOTS: 62 à 69 SOUS LE CAP, QUEBEC.



No 2 caisse	120 pqts de 1/2 lb.	2.75
	5 caisses	2.60
No 3 caisse	30 pqts de 1 lb.	2.75
	60 pqts de 1/2 lb.	
	5 caisses	2.60
No 5 caisse	100 pqts de 10 oz.	2.85
	5 caisses	2.75

**The HAMILTON DISTILLERY CO. Ltd.**  
HAMILTON, ONT.

<b>Rye</b>		<b>Le gal.</b>
Royal Rye	25 U. P.	2 25
Royal Malt	25 U. P.	2 25
2 Star Rye	40 U. P.	1 75
2 Star Malt	40 U. P.	1 75
<b>"Red Wheat Whisky"</b>		<b>La cse</b>
Quarts 2 1/2 gallons to case of		
12 bottles		8 00
Rye, 5 ans.	25 U. P.	2 50
Rye, 4 ans.	25 U. P.	2 40

<b>Whiskey "Maple Leaf" de 6 ans.</b>		<b>La cse</b>
Amber Qts.	12 bottles	5 50
Imperial Qts.	12 flasks	7 50
Pints.	16 flasks	6 00
Half Pints.	32 flasks	6 50
Special Pocket.	36 flasks	6 50
Quarter Pints.	64 flasks	7 50

<b>Whiskey "Royal Canadien" de 6 ans.</b>		<b>La cse</b>
Quarts	12 bottles	7 00
Pints.	16 flasks	7 50
Half Pints.	32 flasks	8 00
Quarter Pints.	64 flasks	9 00
<b>Whiskey Blanc</b>		<b>La cse</b>
Quarts	12 bottles	5 00

**THE B. HOUDE CO. QUÉBEC**  
Les plus grands manufacturiers de tabacs coupés en Canada. Manufacturiers de tabacs coupés pour fumer, chiquer, à

cigarettes, ainsi que tabacs à Priser.  
Prix et informations sur demande.

**THE IMPROVED MATCH CC.**

**MONTREAL**

<b>Allumettes</b>	<b>La Cse</b>
Princess: 1000 à la bte, 144 à la cse	5.75
Togo: 500 à la bte, 3 btes au paquet, 48 à la cse	3.75
Beaver: 60c à la bte, 24 btes au pqt, 60 qts à la cse	4.75
5 caisses à la fois 25c de moins.	
Laurier: 70 à la bte, 36 au pqt, 40 pqts à la cse	3.90
5 caisses à la fois 20c de moins.	
Fret alloué sur lots de 5 caisses dans Québec et Ontario.	
Termes: 2 1-2 p. c. 10 j., 2 p. c. 30 j.	

**"IWANTA" MFG CO.**

Hamilton, Ont.

<b>Cafés "Iwanta" 2 doz. à la cse.</b>		<b>La lb.</b>	<b>La doz.</b>
Pur Java	0.50	\$4.80	
Java et mocha	0.40	3.60	
Poston Blend	0.35	3.00	
Standard	0.30	2.40	
<b>Poudre à Pâte "Iwanta".</b>			
Tins de 1 lb.	0.25	2.00	
Pure Crème de Tartre	0.40	4.80	
<b>Baby Food "Iwanta".</b>			
Tins	0.35	2.50	
<b>Epices moulues "Iwanta" en canistres de 1-4 lb. avec dessus perforés, 2 doz. à la cse.</b>			
Pure Summer Savory, Jamaica Ginger, Black Pepper, Poultry Seasoning, Jamaica Allspice, Allspice, Whole cloves	0.00	0.80	

Pure mixed Pastry Spice, English Mustard, Thyme		
Cloves	0.00	0.90
Ces épices se détaillent à 10c. la tin.		
Pure Cream of Tartar, White Pepper, Cayenne, Ci-nammon	0.00	1.25
Ces épices se détaillent à 15c. la tin.		
Pure Marjoam, Chocoate, Cocoa, se détaillent à 25c la tin	0.00	2.25

**DR. KINOT CHEMICAL CO. . .**

Montréal

<b>Sirop du Dr Kinot.</b>	
1 doz	\$2.50
3 doz	7.25
6 doz.	13.50
12 doz	26.00

Escompte 5

<b>Sirop d'Anis Composé Kinot.</b>	
1 doz	\$1.65
3 doz	4.50
6 doz	8.50
12 doz	16.00

Escompte 5

Terme: 1 10 jours. Net 3 0jours.

**LABORATOIRES S. LACHANCE**

87, rue Saint-Christophe, Montréal.

<b>Spécialités Pharmaceutiques.</b>	<b>La doz.</b>
Amers Indigènes	2.00
Cachets Anti-Migraine	1.75
Caféine Granulée	6.00
Capilline	4.00
Dragées Reconstituantes Lachance	4.00
Essence concentrée pour Char-treuse	2.00
Grano-Lécithine Lachance	4.00

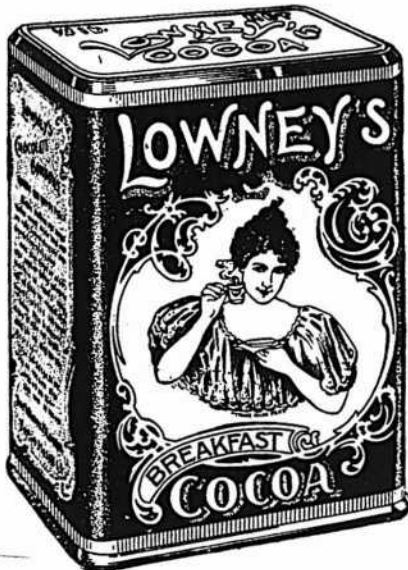

Le CACAO de LOWNEY est un triomphe Américain dans les produits alimentaires. C'est le MEILLEUR cacao qui soit fait en QUELQUE LIEU ou à QUELQUE PRIX que ce soit. . . .

**The Walter M. Lowney Co.,**  
447 Commercial St., - - - BOSTON, Mass.

**Nous représentons au Canada**

- J. SORIN & CIE, Cognacs.
- J. MOURIER & CIE, Cognacs.
- BELLON & CIE, Champagnes.
- R. H. THOMPSON & CO., Whisky Ecosais. Leith, Ecosse.
- Poudre à Pate "Prince Arthur."
- Dr. HERVAY CHEMICAL CO., M<sup>f</sup>r. du Sirop Nectarol et de Médecines Patentées diverses.
- UNCLE SAM DRESSING CO., Cirage et Vernis à Chaussures.

Tel. Main 705

Tel. Marchands 321

Nous avons toujours quelques marchandises avantageuses à offrir dans les différentes spécialités de l'Épicerie. . . .

**A. ROBITAILLE & CIE** **ÉPICIER**  
EN GROS.  
354 et 356 rue St-Paul et 197 rue des Commissaires  
**MONTREAL.**

Kina Pepto-Fer Lachance .. . . .	9.00
Levure de bière .. . . .	6.00
Lotion Persienne .. . . .	4.00
Onguent Marmen .. . . .	2.00
Pâte dentifrice Egyptienne.. . . .	1.75
Pastilles Pectorales .. . . .	1.75
Pastilles Vermifuges .. . . .	1.75
Polychreste F. Picard .. . . .	9.00
Remède du Père Mathieu .. . . .	8.00
Remède du Dr Sey .. . . .	8.00
Salsepareille Lachance .. . . .	7.00
Sirup de Coquelicot Comp. . . . .	2.00
Tue-Punaises .. . . .	1.75

**DR. LAMBERT MEDICAL CO.**

2119 Notre-Dame Montréal

<b>Spécialités du Dr. Lambert</b>	
Sirup	La doz. \$2.65
3 doz, \$7.75; 6 doz, \$14.00; 12 doz, \$27.00	
"Anisid" — Sirup d'Anis	1.75
Pastilles à Vers	1.75
Pilules Anti-Constipation	1.75
Cachets Contre Mal de Tête	1.50
Onguent Antiseptique — Pots de 25c.	1.75
Onguent Antiseptique — Pots de 50c.	3.50
Onguent Antiseptique — Pots de \$1.00	7.50
"Lambertine" [Solution Antiseptique] — 8 oz.	4.00
"Lambertine" [Solution Antiseptique] — 16 oz.	7.60
Tonique Apéritif	7.50
Spécifique pour la Dyspepsie	7.50
Spécifique pour les Rognois	7.50
Spécifique pour le Foie	1.75
Spécifique Purgatif	1.50
Escomptes spéciaux par quantités de 3, 6 et 12 doz. à la fois.	

**LAPORTE, MARTIN & CIE MONTREAL**

<b>Cognac "Richard" La case</b>	
S. O. . . . .	12s 22.50
F. C. . . . .	12s 15.00
F. C. . . . .	180s 23.00
V. S. O. P. . . . .	12s 12.25
V. S. O. . . . .	12s 10.50
V. O. . . . .	12s 9.00
V. O. . . . .	24 10.00
Au gallon de . . . . .	3.40 @ 6.00

<b>Cognac "Couturier" La case</b>	
12s . . . . .	qts. 7.50
14s . . . . .	pts. 8.50
48s . . . . .	½ pts. 9.00
24s . . . . .	flasks. 8.50
48s . . . . .	½ flasks. 9.00
Au gallon . . . . .	3.80 @ 4.00

<b>Cognac "Marion" La case</b>	
12s . . . . .	qts. 6.00
24s . . . . .	pts. 7.00
48s . . . . .	½ pts. 8.00
24s . . . . .	flasks. 7.00
48s . . . . .	½ flasks. 8.00
180s . . . . .	1/15 12.50
Au gallon . . . . .	3.40 @ 3.75

<b>Gin "Pollen &amp; Zoon" La case</b>	
Rouges . . . . .	15s. 10.50
Vertes . . . . .	12s. 5.00
Violet . . . . .	12s. 2.50
Au gallon . . . . .	3.00 à 3.25

<b>Irish Whiskey "Mitchell" La case</b>	
Cruiskeen Lawn. [Stone jars. 12s.	12.50
Special [Old] Ordinary qt. btlq.	12s. 9.00
Special [Old]. . . Pint flasks.	24s. 11.75
Old Ordinary. . . qt. bottle.	12s. 6.50
Old Imperial. . . . qt flasks.	12s. 11.25
Old Ordinary. . . . ½ pint.	24s. 8.00
Old. . . . .	10 oz. flasks. 48s. 12.00

Special Old, . . au gallon . . . .	4.10 @ 4.0
Old . . . . . au gallon . . . .	3.65 @ 4.0

<b>Malaga — Blandy La case</b>	
Pale Sweet — Blue label. . . .	qts. 7.50
Pale Sweet — White label. . . .	qts. 10.00
Pale Sweet . . . . au gallon . . . .	2.75 @ 3.00

<b>Scotch Mitchell La case</b>	
Heather Dew [stone jars]. Imp. qts.	12.50
Heather Dew 12s . . . . .	qts. 8.00
Heather Dew 12s. . . Imp. qt. flasks	11.25
Heather Dew 48s . . . . .	10 oz. 48s 12.00
Au gallon. . . . .	3.65 @ 4.00
Special Reserve 12s. . . . .	qts. 9.00
Special Reserve 24s. . . . .	pts. 10.00
Special Reserve 24s ov. flasks	pts. 11.75
Au gallon. . . . .	3.90 @ 4.50
Extra Special Liqueur. 12s flacons.	9.50
Extra Special Liqueur. 12s quarts.	9.50
Au gallon. . . . .	4.75 @ 5.00
Mullmore. . . . .	12s. . . . . qts. 6.50
Mullmore. . . . .	12s. . . . . Ov. Imp. qts. 10.00
Mullmore. . . . .	24s. . . . . flasks pts. 7.75
Mullmore. . . . .	24s. flasks Imp. pts. 10.50
Old Scotch, au gallon. . . . .	3.50 @ 3.75

<b>"Scotch Robert Dale"</b>	
12s qutrs . . . . .	5.00
24s flasks . . . . .	6.00
48s flasks . . . . .	7.00

<b>Champagne "Vve Amiot" qts. pts.</b>	
Carte d'Or. . . . .	16.00 17.00
Carte d'Argent. . . . .	10.50 11.50

<b>Champagne "Cardinal" . . . 12.50 13.50</b>	
---	--

<b>Madère — Blandy La case</b>	
Very Superior. . . . .	qts. 8.50
Special Selected. . . . .	qts. 10.50
London Particular. . . . .	qts. 13.00
Finest Bordeaux Red Wines Gall.	
Claret Pallus Brand. . . hhgds	70
galls . . . . .	0.75

**Aux Epiciers en Gros du Canada**

**SOYONS ACTIFS**

Telle est notre devise pour 1906, et nous désirons avoir vos ordres pour les Conserves de Poissons de Mer.

Sardines à l'Huile $\frac{1}{4}$ (botte hygiénique)	100 boîtes par case
Sardines à l'Huile $\frac{1}{4}$ (à la main)	100 " "
Sardines à la Moutarde $\frac{1}{4}$ (do)	100 " "
Sardines aux Tomates $\frac{1}{4}$ (do)	100 " "
Sardines à la Moutarde $\frac{3}{4}$ (do)	50 " "

Aussi Harengs Sauce Tomate, Harengs fumés (Kippered) "Kipperines" en cartonnages et en boîtes de fer-blanc, Clams, etc. Chaque boîte garantie. Listes de prix et renseignements fournis promptement sur demande. Donnez votre ordre par lettre ou par télégramme à

**CONNORS BROS. LIMITED**  
BLACK'S HARBOUR, N.B.

**Parlant de**

**LESSIVE**

Une lessive véritable, une lessive parfumée, une lessive qui mange la saleté, une lessive qui est une lessive et qui est pure et bonne et qui n'est pas une imposture.

Il n'y a qu'une seule lessive et c'est celle de

**Gillett**

TOUS les Epiciers, Pharmaciens, Marchands de Fer et marchands Généraux **LA VENDENT.**

Refusez toutes substitutions.



**E.W. GILLETT COMPANY LIMITED**

London, Eng.

**TORONTO, ONT.**

Chicago, Ill.

Claret Chateau Bergès... hhgds	
70 galls	0.90
Graves . . . hhhhgds 70 galls.	0.90
Sauternes . . . hhgds 70 galls.	1.10
En caisses —	qrts 12s pts 24s
G. Trudel & Co, Médoc . . .	2.75 3.25
P. Vernot & Co, St-Julien . . .	2.75 3.25
Leconte & Maurel, Sauternes	
nes . . . . .	2.75 3.25
D. Vigneau & Cambons, Sauternes	
. . . . .	3.00 3.50
D. Vigneau & Cambons, Haut-Sauterne	
. . . . .	4.40 4.50
No ½ . . . . .	3.00 @ 3.50
No ¼ . . . . .	4.00 @ 4.50

**EAU DE VICHY**

La "Capitale" . . . caisse 50 btiles	7.50
"Sanitas" . . . . . caisse 50 btiles	8.00
Thés Lipton [casses 50 lbs.]	La lb
Ceylan et Inde—Noirs ou Verts.	
A — . . . . . 1 lb et 1-2 lb	.45
B — . . . . . 1 lb et 1-2 lb	.40
No 1 — . . . . . 1 lb et 1-2 lb	.35
No 2— . . . . . 1 lb et 1-2 lb	.30
No 3 — . . . . . 1 lb et 1-2 lb	.22
No 4 — . . . . . 1 lb	.20
Thés Japon	La lb
Victoria . . . . . 90 lbs.	.25
Princesse Louise . . . . . 80 lbs.	.18
Thé vert de Ceylan, Style Japon.	
Lady . . . . . 60 lbs	.17
Duchess . . . . . 60 lbs	.20

**THE WALTER M. LOWNEY CO.**  
Of Canada, Montreal.

Cacao pour Déjeuner	La lb.
Cans 5 lbs. 10 à la cse . . . . .	0.36
Tins 1 lb. Btes 12 lbs. 6 à la cse . . . . .	0.36

Tins 1-2 lb. tes 6 lbs. 12 à la cse . . . . .	0.36
Tins 1-4 lb. Btes 6 lbs. 12 à la cse . . . . .	0.36
Tins 1-5 lb. Btes 6 lbs. 12 à la cse . . . . .	0.40
Chocolat Sucré, poudre, "Always Ready." La lb.	
Tins 5 lbs. 10 à la cse . . . . .	0.25
Tins 1 lb. Btes 12 lbs. 6 à la cse . . . . .	0.26
Tins 1-2 lb. Btes 6 lbs. 12 à la cse . . . . .	0.26
Tins 1-4 lb. Btes 6 lbs. 12 lbs à la cse . . . . .	0.28
Chocolat Primes La lb.	
Paquets 1-2 lb. Btes 6 lbs. 12 à la cse . . . . .	0.30
Paquets 1-4 lb. Btes 6 lbs. 12 à la cse . . . . .	0.30
Chocolat au Lait La Bte	
Morceaux à 2c. 100 à la Bte . . . . .	\$1.25
Paquets 1-8 lb. Boîtes 6 lbs. 12 à la cse . . . . .	.28
Chocolat Sucré à la Vanille La Bte	
Morceaux à 2c. 100 à la Bte . . . . .	\$1.25
Paquets 1-8 lb. Btes 6 lbs. 12 à la cse . . . . .	.26
Paquets 1-4 lb. Btes 6 lbs. 12 à la cse . . . . .	.25
Paquets 1-2 lb. Btes 6 lbs. 12 à la cse . . . . .	.25
Chocolat Diamant Sucré La lb.	
Paquets 1-4 lb. Btes 6 lbs. 12 à la cse . . . . .	0.22
Paquets 1-2 lb. Btes 6 lbs. 12 à	

la cse . . . . .	0.22
Paquets 1 lb. Btes 12 lbs. 6 à la cse . . . . .	0.72
Chocolat Poudre Métaillé d'or La lb.	
Tins 5 lbs. 10 à la cse . . . . .	0.36
Tins 10 lbs. 10 à la cse . . . . .	0.32
Chocolat Poudre XXX La lb.	
Tins 5 lbs. 10 à la cse . . . . .	0.17
Tins 10 lbs. 10 à la cse . . . . .	0.25



**LUMSDEN BROS.**  
TORONTO & HAMILTON  
La Levure pressée  
"Jersey Cream"  
La bte  
en palettes, 36 morceaux de 5c. . . 1.00

**FRANK MAGOR & CO.**  
MONTREAL

Robinson's Patent Barley ou Groats. La doz.

Tins de 1 lb. . . . . \$2.25  
Tins de ½ lb. . . . . 1.25  
Colman's Rice Starch La lb.

No 1, London:—  
En paquets, bleus ou blancs ou assortis, de 4 à 5 lbs. . . . . 6¾

En boîtes de carton illustrées:—  
Boîtes de 4 lbs. net . . . . . 8½  
Boîtes de 1 lb., gros . . . . . 8½  
Boîtes de 1-2 lb. gros . . . . . 9  
Boîtes de 1-4 lb., gros . . . . . 10

**NATIONAL LICORICE CO.**



**REMEDE DU BON VIEUX TEMPS  
POUR LA TOUX ET LE RHUME**

Seuls manufacturiers des spécialités de réglisse vendues précédemment par les sus-nommés, y compris les célèbres

**Marques de REGLISSE PURE EN BATON**

Y. & S. Scudder et M. & R. Acme Licorice Pellets, M. & R. Wafers, en sacs de 5 cents, Losanges, etc., etc., et la Réglisse Flexible, la Réglisse Pliable, la Réglisse Elastique.

106-116 John St., = BROOKLYN, N. Y.

Catalogue Illustré sur demande.

Nous vous avisons  
d'acheter vos . . . . .

**Thés du Japon et de Ceylan**

**MAINTENANT,**

la récolte étant de 30 p. c. au-dessous de la moyenne.

La plus Ancienne Maison  
du Canada pour les Thés.

**Mathewson's Sons**

Successors de J. A. MATHEWSON & CO.

**EPICIERS EN GROS**

202 Rue McGill, MONTREAL.

Moutarde "Colman" ou "Keen"



D. S. F. tins ½ lb. . . . .	1.40
D. S. F. tins ¼ lb. . . . .	2.50
D. S. F. tins 1 lb. . . . .	5.00
F. D. tins ½ lb. . . . .	85
F. D. tins ¼ lb. . . . .	1.45

La jarre

Durham Jarres, 4 lbs . . . . .	.75
Durham, Jarre s, 1lb . . . . .	.25

En caisses de 56 lbs. chaque; cses gratis.

Buff Starch pour dentelles, etc.

Boîtes en carton, lb. gros . . . . .	9¼
--------------------------------------	----

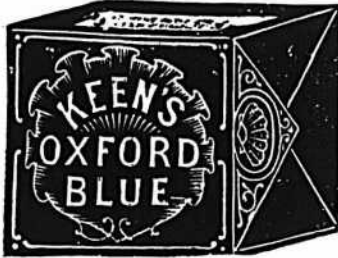

Keen's Oxford Blue. La lb.

Lbs., 1-4 de lb. ou 3 onces . . . . .	17c
Lots de 10 boîtes, ou caisse . . . . .	16c

E. D. MARCEAU  
MONTREAL

Cafés.

La lb.

Rio . . . . .	15
Rio Choix . . . . .	16½
Jamaïque No 1 . . . . .	16
Jamaïque Choix . . . . .	17½
Ceylan pur . . . . .	17½
Santos No 1. . . . .	16½
Santos Choix. . . . .	18½

Maracaibo No 1. . . . .	17½
Maracaibo Choix. . . . .	18½
Mélangé, Old Crow . . . . .	25
"    Condor . . . . .	80
"    E. M. D. . . . .	85
Old Crow Java . . . . .	25
Java de Choix . . . . .	28
Old Gov. Java. . . . .	80
Java de dix ans . . . . .	85
Old Gov. Java et Mocha. . . . .	51
Mocha Old Crow. . . . .	27½
Mocha d'Arabie. . . . .	30
Mocha Choisi . . . . .	32
Plantation blend . . . . .	18½
Special Blend . . . . .	20
Java Mandheling et Mocha choisi à la main. . . . .	50
Café Condor pqts. fantaisie 1 lb. la doz. . . . .	\$2.50
Café Mélangé, boîtes de fantaisie 1 lb. la doz . . . . .	\$2.10
Café "Madame Huot", tins 1 lb. . . . .	81
Tins 2 lbs. . . . .	60
Conditions—comptant moins 3 p.c. 30 jours. Fret payé sur lots de 100 lbs.	
Quantité de paquets à la caisse	
Condor pqts. fantaisie, 1 lb. 4 doz. à la caisse.	
Old Crow pqts. fantaisie, mélangé, 1 lb. 4 doz. à la caisse.	
Café "Madame Huot", 1 lb. 36 canistres à la caisse.	

Café "Madame Huot", 2 lbs. 15 canistres à la caisse.

Thé noir de Ceylan "Condor". Se vend, suivant qualité, à 20, 23, 26, 30, 34 et 40c, et se détaille 25, 30, 35, 40, 50 et 60c la livre.

Thés Japonais.

La lb

EMD AAA. . . . .	40 lbs. ....
EMD AA. . . . .	40 lbs. ....
Condor I . . . . .	40 lbs. ....
Condor II . . . . .	40 lbs. ....
Condor III . . . . .	80 lbs. ....
Condor IV . . . . .	80 lbs. ....
Condor V . . . . .	80 lbs. ....
Condor XXXX . . . . .	80 lbs. ....
Condor XXXX. . . . .	30 lbs. ....
Condor XXX . . . . .	80 lbs. ....
Condor XXX . . . . .	30 lbs. ....
Condor XX . . . . .	80 lbs. ....
Condor XX . . . . .	30 lbs. ....
Condor LX . . . . .	en paquets. ....
Blue Jay—basket fired. . . . .	70 lbs. ....
Old Crow—Mélangé des thés noirs.	
à. . . . .	18½, 22, 25, 30 et 35
No 1. . . . .	35
No 2. . . . .	30
No 3. . . . .	25
No 4. . . . .	22
No 5. . . . .	18½
Moutarde "Condor" pure. . . . .	La lb
Boîtes de 1 lb. . . . .	32½
Boîtes de ½ lb. . . . .	33
Boîtes de ¼ lb. . . . .	35

D. C. Brosseau      C. Beauvais      L. G. Jarret

**Thés, Vins**  
ET  
**Liqueurs en Gros**

Recommandable à tous les points de vue, le

**Brandy F. Geoffroy & Fils**  
**COGNAC**

est le favori des médecins qui le prescrivent dans leur pratique journalière.

Marques: ★ V.O.-V.S.O.P.

en Boutelles, demi-Boutelles, Flasks et demi-Flasks.

Ce Brandy est le produit de la distillation des meilleurs Crus de Cognac; il a obtenu le 1er Prix à l'exposition universelle de Paris en 1900.

Nous avons l'agence pour le Canada.

Demandez nos Prix et Echantillons.

**D. C. BROSSEAU & CIE,**  
Epiciers en Gros et Importateurs  
1430 à 1440 rue Notre-Dame, Montréal.

**Beau Macaroni**

Le macaroni et le vermicelle français de Codou sont superbes à tous les points de vue — blancs, délicats, tendres. Le seul blé convenable pour faire le meilleur macaroni est le blé de Russie, et c'est celui-là qui est employé dans la fabrication de celui de Codou.

"Le meilleur" parce qu'il n'y en a pas un autre aussi bon. C'est le type de la plus haute qualité dans le monde entier. Demandez à votre fournisseur de gros celui de

**"Codou."**

Arthur P. Tippet & Co., Agents  
(3) 8 Place Royale, Montreal.

Moutarde "Condor".

Jarres de 4 lbs...	1.20
Jarres de 1 lb...	35
Moutarde "Old Crow" mélangée.	
Boîtes de 1 lb...	22½
Boîtes de ½ lb...	23
Boîtes de ¼ lb...	25

Moutarde "Old Crow"

Jarres de 4 lbs...	70
Jarres de 1 lb...	25
Poudres à pâte "E M D" de crème de tartre pure La cse	
Caisnes de 2 doz. de 1 lb...	3.25
Caisnes de 4 doz. de ½ lb...	1.75
Caisnes de 4 doz. de ¼ lb...	1.20
"Condor" de grand choix.	
Caisnes de 2 doz. de 1 lb...	2.25
Caisnes de 4 doz. de ½ lb...	1.35
Caisnes de 4 doz. de ¼ lb...	0.80
"Old Crow" de haute qualité.	
Caisnes de 2 doz. de 1 lb...	1.25
Caisnes de 4 doz. de ½ lb...	0.70
Caisnes de 4 doz. de ¼ lb...	0.45
Vinaigre Legal.	
Vinaigre E M D...	32½
Condor...	27½
Old Crow...	23½



LA CIE J. L. MATHIEU,  
Sherbrooke, Que.

Sirop Mathieu au Goudron et à l'huile de Foie de Morue.--  
1 doz. \$2.75; 3 doz. \$8.00; 6 doz. \$15.50; 12 doz. \$30.00.

Net 30 jours. — 1%, 10 jours.



Poudres Nervine, Pilules Anti-Bilieuses Pastilles à Vers.

1 doz. \$1.75; 3 doz. \$5.00; 6 doz. \$9.00.

JOHN P. MOTT & CO.

J. A. Taylor, Agent, MONTREAL.

Chocolats et Cacaos Mott. La lb.



Elite...	38
Prepared Cocoa ..	28
Breakfast Cocoa ..	28
No 1. Chocolate...	30
Breakfast Chocolate	28
Caracas Chocolate...	30
Diamond Chocolate...	23
Navy Chocolate...	27
Cocoa Nibbs...	35
Cocoa Shells...	05
Confectionery Chocolate...	20 à 31
Plain Chocolate Liqueurs...	19 à 34
Vanilla Stick...	la gr. 1.00

W. D. McLAREN

MONTREAL

Poudre à pâte "Cook's Friend".

No 1, en boîtes de 4 et 2 doz...	2.40
No 2, en boîtes de 6 et 3 doz...	0.80
No 3, en boîtes de 4 doz...	0.45
No 10, en boîtes de 4 et 2 doz...	2.10
No 12, en boîtes de 6 et 3 doz...	70

A. ROBITAILLE & CIE

MONTREAL

Cognac "Sorin"	La cse
Carte bleu...	8.50

Carte rouge...	9.50
Carte d'or...	11.00
24 flasks, avec verre...	9.50
48 ½ flasks, avec verre...	11.00
Au gallon...	4.00 @ 4.25
Cognac "J. Mourier & Cie" La cse	
Quarts...	7.00
24 ½ bouteilles...	8.00
48 ¼ bouteilles...	9.00
24 flasks...	8.00
48 ½ flasks...	9.00
24 flasks, avec verre...	8.50
48 ½ flasks, avec verre...	8.50
Cognac "Mont St-Louis" La cse	
Quarts...	6.00
24 flasks...	7.25
48 ½ flasks...	8.50
Champagne "Bellon & Cie" qts.	pts.
Carte Blanche...	12.00 18.00
Poudre à Pâte "Prince Arhtur" La doz.	
Boîtes de 1 lb, 2 doz. à la caisse...	1.50
Boîtes de ½ lb, 4 doz. à la caisse...	0.85
Boîtes de ¼ lb, 4 doz. à la caisse...	0.5C
Tins de 5 lbs...	0.10
Scotch Whisky "Craig Dhu Blend" La-cse	
Quarts ord...	6.50
Quarts imperial...	9.50
24 flasks ***...	7.50
48 ½ flasks...	8.50
Scotch "R. H. Thomson & Co".	
Ben Cruachan...	qts. 9.00
Ben Cruachan...	24 pts 10.00

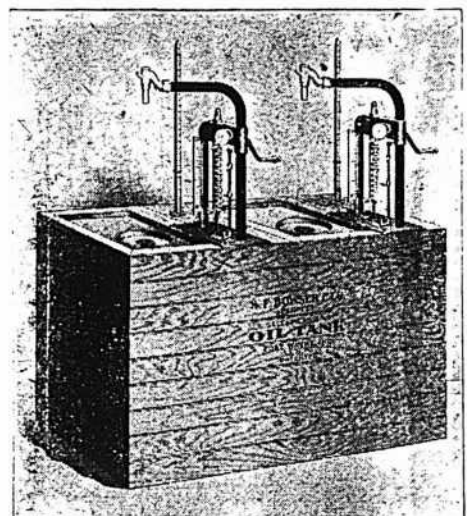

APPAREIL DOUBLE POUR PREMIER ETAGE.

# CELA PAIERA-T-IL ?

Toute transaction commerciale est pesée d'après un étalon :  
**CELA PAIERA T-IL ?**

Si vous vendez de l'huile de quelque genre que ce soit, **cela vous paiera** d'acheter un

## Réservoir à Huile à mesure automatique Bowser

Permettez-nous de vous poser quelques questions :—  
Cela vaut-il 10 cents par jour de vendre vos huiles sans perte de temps ou de main-d'œuvre ?  
Cela vaut-il 10 cents par jour de n'avoir pas à manier des mesures et des entonniers sales, qui coulent ?  
Cela vaut-il 10 cents par jour pour avoir votre entrepôt d'huile net et propre ?  
Nous pourrions poser une centaine de questions également appropriées. Si l'un de ces avantages vaut 10 cents par jour, la combinaison d'un grand nombre d'avantages ne vaut-elle pas plus que le coût d'un Réservoir à Huile à Mesure Automatique Bowser, qui vous offre tous ces avantages ?  
Laissez-nous vous envoyer des informations complètes.

DEMANDEZ LE CATALOGUE "CO"

# S. F. BOWSER & CO.

FORT WAYNE, Ind.

**THE ST. CROIX SOAP MFG. CO.**

St. Stephen, N. B.

Savon "Surprise"



1 caisse . . . \$4.00  
par 5 cses . . . 3.90  
fret payé sur 5  
cses ou plus.

**ARTHUR P. TIPPET & CO.**

MONTREAL

Teintures "Maypole  
Soap" La grosse:

Différentes cou-  
leurs. . . . . 10.20

Noir. . . . . 15.80

Lime Juice "Stowers" La cse

Lime Juice Cordial... 2 doz... pts... 4.00

Lime Juice Cordial... 1 doz... qts.. 3.50

Double Refl. lime juice... 3.50

Lemon syrup... 4.00



The St Lawrence Paper  
Bag Co., Québec.

La seule compagnie  
manufacturière indépen-  
dante du trust des com-  
bines

Prix des sacs d'épice  
rie et sacs à chapeaux  
pour modistes envoyés  
sur demande.

**TELLIER, ROTHWELL & CO.**

MONTREAL



Mine à poêle. La grosse  
Royal Black lead. . . . . 1 75  
Magic Stove paste, grands. . . . . 9 00  
Bleu à laver La lb  
Parisian. . . . . 12½  
Victoria. . . . . 10  
Challenge... . . . . 9

**T. UPTON & CO.**

HAMILTON, ONT.

Fruits en conserves.  
Framboises, Fraises, Pêches, Prunes, Gad-  
delles rouges ou noires, Groseilles,  
Cerises. La doz.  
Verre d'une chopine, 2 dz. à la cse 2.25

Jams pures de fruits.  
Framboises, Mûres, Fraises, Pêches, Pru-  
nes, Abricots, Gadelles Rouges, Gadel-  
les Noires, Groseilles, Figues. La doz  
Verres, 1 lb. 2 dz. à la cse. . . . . 1.00  
La lb

Tins, 2 lbs. 2 dz. à la cse. . . . . 07  
Seaux, ferblanc, 5 lbs. 8 au crate . . . 06½  
Seaux, ferblanc, 7 lbs. 9 au crate . . 06½  
Seaux, bois, 7 lbs. 6 au crate . . 06½  
Seaux, bois, 14 lbs. . . . . 06½

Seaux, bois, 30 lbs. . . . . 06½  
Gelées de fruits pures.  
Framboises, Fraises, Gadelles noires,  
Gadelles rouges, Ananas. La doz  
Verres, 1 lb. 2 dz. à la cse. . . . . 1.00  
La lb  
Tins, 2 lbs. 2 dz. à la cse . . . . . 07  
Seaux, bois 7 lbs. 6 au crate. . . . . 6½  
Seaux, bois, 14 lbs. . . . . 6½  
Seaux, bois, 30 lbs. . . . . 6½

**Home made Jams.**

Framboises, Fraises, La doz  
Verre, 1 lb. 2 dz. à la cse. . . . . 1.00  
Pêches, Prunes, Gadelles Rouges, Gadel-  
les Noires, Abricots, Groseilles.  
Verres de 1 lb. 2 dz à la cse. . . . . 1.45  
Assortis. 1.50  
La lb

Seaux, ferblanc, 5 lbs. 8 au crate . . 08  
Seaux, ferblanc, 7 lbs. 9 au crate . . 09  
Seaux, bois, 7 lbs. 6 au crate . . 09  
Seaux, bois, 14 lbs. . . . . 09  
Seaux, bois, 30 lbs. . . . . 09

**Marmelade d'Oranges d'Upton. La doz**

Verres, 1 lb. 2 dz. à la cse. . . . . 1.00  
Verres, 1 lb. "Home Made" . . . . . 1.40  
La lb

Tins, 2 lbs. 2 dz. à la cse. &. . . . . 07  
Seaux, bois, 7 lbs. 6 au crate . . . 06½  
Seaux, ferblanc, 5 lbs. 8 au crate . . 66½  
Seaux, ferblanc, 7 lbs. 9 au crate . . 66½

**Upton's Apple Butter. La lb**

Seaux de bois, 7 lbs, 6 au crate. . . 06½  
Seaux de bois, 14 lbs. . . . . 06½  
Seaux de bois, 30 lbs. . . . . 06½  
Sauce aux atocas. La doz  
Verres, 1 lb. 2 doz à la cse. . . . . 1.45  
Marmelade de Pommelemonassis La doz  
Verre, 1 lb. 2 doz. à la cse. . . . . 1.40

# The Arthabaska Chair Company,

LIMITED.

VICTORIAVILLE, P.Q.



No 60, Salle à Diner

La plus belle ligne du Canada  
dans son genre.

DEMANDEZ NOS CATALOGUES

PRIX GARANTIS ET UN SEUL PRIX

## Nouvelle Manufacture

# Ferronneries, Peintures, Constructions et Immeubles



## FERRONNERIE

Les ordres que les maisons de gros reçoivent de leurs voyageurs sont principalement pour marchandises à livrer au commencement du printemps et portent notamment sur les matériaux de construction, les huiles, les peintures, etc. Les commandes pour livraisons immédiates embrassent l'assortiment général.

Les paiements se font d'une manière passable.

Le ton du marché est ferme et les manufacturiers sont généralement surchargés de commandes.

Dans les métaux nous signalerons les changements de prix suivants: antimoine, hausse de 1-4 à 1-2c. par lb.; plomb en lingots, baisse de 5 à 10c. par 100 lbs.; le cuivre en lingots a quelque peu faibli au dehors mais jusqu'à présent on n'annonce pas de changement sur place.

Dans les articles manufacturés en cuivre les rivets et les palatres sont à prix plus élevés.

### PLOMBERIE

#### Tuyaux de plomb

Demande faible; les prix sont très fermes et à la hausse.

L'escompte est de 15 p. c. sur le prix de 7c. pour tuyaux en plomb et de 8c. sur les tuyaux de plomb composition.

**Tuyaux de renvoi en fonte et accessoires**  
Les prix sont fermes et la demande est bonne.

Les escomptes sur les prix de la liste sont: tuyaux Standard 50 p. c.; accessoires Standard 50 et 10 p. c.; tuyaux moyens et extra-forts 60 p. c. et accessoires moyens et extra-forts 60 et 10 p. c.

#### Tuyaux en fer

Demande faible, toujours peu de stocks et prix très fermes.

Nous cotons:

Tuyaux noirs:

1-8, 1-4 et 3-8	100 pieds	5.50
1-2	"	8.50
3-4	"	11.50
1	"	16.50
1 1-4	"	22.50
1 1-2	"	27.00
2	"	36.00

Tuyaux galvanisés.

1-8, 1-4 et 3-8	100 pieds	5.50
1-2	"	8.50
3-4	"	11.50
1	"	16.50
1 1-4	"	22.50
1 1-2	"	27.00
2	"	36.00

Les escomptes sont les suivants: sur les tuyaux noirs de 1-4, 3-8 po., 62 p. c.; de 1-2 po., 71 1-2; de 3-4 p. à 2. p., 73 1-2. Sur tuyaux galvanisés: de 1-4, 3-8 po., 47 p. c.; de 1-2 po., 61 1-2, 3-4 à 2 p., 63 1-2.

#### Fer-blanc en feuilles

Demande faible, prix très fermes. Il y a une demande en fer-blanc pour les canistres et ustensiles pour le sucre d'étable.

Nous cotons:

**Au Charbon—Aliaways ou égal**  
IC, 14 x 20, base . . . . . bte 4.50 4.75

**Fer-blanc en feuilles**  
Prix très fermes en Angleterre et sur X. Extra par X et par cse. 0.00 0.75  
[Caisse de 112 feuilles, 108 lbs. net]

**Au Coke—Lydbrook ou égal**  
IC, 14 x 20, base . . . . . bte 4.25 4.50  
Caisse de 112 feuilles, 108 lbs. net]

**Au Charbon—Terne-Dean ou égal**  
IC, 20 x 28 . . . . . bte 6.75 7.00  
[Caisse de 112 feuilles, 216 lbs. net]

**Feuilles Fer-blanc pour Bouilloires**  
[Caisse de 560 lbs.]  
XX, 14 x 60, gauge 26 . lb. 0.06 0.06½

**Feuilles étamées**  
72 x 30 gauge 24 . . . . . lb. 0.07 0.07½  
72 x 30 gauge 26 . . . . . lb. 0.07½ 0.08  
72 x 30 gauge 28 . . . . . lb. 0.08 0.08½

**Tôles Canada**  
La demande est faible et les prix sont très fermes. Une hausse est toujours probable.

Nous cotons: 52 feuilles demi-poli, de \$2.60 à \$2.65; 60 feuilles, de \$2.65 à \$2.70 et 75 feuilles, de \$2.75 à \$2.80.

**Tôles noires**  
La demande est modérée. Prix très fermes.

Nous cotons: 20 à 24 gauge, de \$2.30 à \$2.35; 26 gauge, de \$2.35 à \$2.40; 28 gauge, de \$2.40 à \$2.45.

**Tôles galvanisées**  
La demande est modérée; les prix sont très fermes avec tendance à la hausse.

Nous cotons: Fleur Queens de Gorbals Comet Apollo Head Lys  
28 G . . . . . 4.10 4.10 4.25 4.35 4.10  
26 G . . . . . 3.85 3.85 4.00 4.10 3.85  
22 à 24 . . . . . 3.60 3.60 3.85 3.85 3.60  
16 G à 20 . . . . . 3.35 3.35 3.65 3.60 3.35

Pour moins d'une caisse 25c. extra.  
28 G Américain équivaut à 26 G Anglais, 10 3-4 oz. Américain équivaut à 28 gauge Anglais.

Les petites tôles sont également très fermes malgré une avance de 10c. par caisse.  
Petite tôle 18 x 24 . . . . . 52 files 4.10  
Petite tôle 18 x 24 . . . . . 60 files 4.35

**Zinc en feuilles**  
La dernière hausse sur le prix du zinc en feuilles est maintenue; on cote de \$8.25 à \$8.50 selon quantités.

#### Tuyaux de poêle

Les prix sont très fermes. Nous cotons par 100 feuilles: 5, 6 et 7 pouces \$6.50 à \$7.00.

#### Coudes pour tuyaux

Les prix sont très fermes. Nous cotons à la doz.: coudes ronds ordinaires, \$1.10 à \$1.47 et polis \$1.50.

#### Baignoires

Les seules qui se vendent couramment sont les suivantes:

Acier, 5 p. à 5 1-2 p. . . . .	8.00
Duplex . . . . .	12.75
Steel clad . . . . .	15.00
Fonte Emailée qualité A, 5 1-2 . . . . .	19.00
Fonte Emailée, qualité B, . . . . .	17.00

#### Lavabos émaillés, etc.

[Standard Ideal]

Lavabos en fonte émaillée 116D 1e qualité . . . . .	8.90
Lavabos en fonte émaillée 116D 2e qualité . . . . .	7.50
Lavabos en fonte émaillée 118D 1e qualité . . . . .	5.70
Lavabos en fonte émaillée 118D 2e qualité . . . . .	4.80
Lavabos en fonte émaillée 120D 1e qualité . . . . .	5.60
Lavabos en fonte émaillée 120D 2e qualité . . . . .	4.70
Lavabos en fonte émaillée 122D 1e qualité . . . . .	5.40
Lavabos en fonte émaillée 122D 2e qualité . . . . .	4.50
Eviers 18 x 30 à bord plat . . . . .	2.25
Eviers 16 x 24 . . . . .	2.00
Eviers 14 x 20 . . . . .	2.00

#### Closets

Low Down ou Teutonic uni	6.00	13.50
Low Down avec citerne fleuri . . . . .	6.50	13.75
Richelieu uni . . . . .	3.75	4.00
Richelieu façonné . . . . .	4.00	4.25
Low Down avec citern complet, chêne ou cerise . . . . .		13.50

#### Soudure

Prix très fermes. Nous cotons: barre demi et demi, garantie 22c; do commerciale 20 1-2c.

#### Couplets

Toujours bonne demande; prix fermes avec tendance prononcée à la hausse.

L'escompte sur les prix de la liste est de 70 et 10 p.c. pour les couplets en fer et en acier plus 5 p.c. par grandes quantités.

#### Etope

Nous cotons aux 100 lbs: navy \$5.50 à \$6.00 et plumbers \$3.25.

#### QUINCAILLERIE

##### Boulons et noix

Faible demande et prix très fermes. Nous cotons:  
Boulons à voitures Norway (\$3.00) 60 et 10 p. c.  
Boulons à voitures carrés (\$2.40) 60 et 10 p. c.

Boulons à voitures ordinaires (\$1.00).  
 Boulons à voitures grandeurs, 3-16 pce et au-dessus, 60, 10 et 10 p. c.  
 Boulons à voitures grandeurs, 7-16 et au-dessus, 55, 5 et 10 p. c.  
 Boulons à machine 3-8 pce et au-dessus 60 et 10 p. c.  
 Boulons à machine 7-16 pce et au-dessus 55, 5 et 10 p. c.  
 Boulons à lisse, 3-8 et plus petits, 60 et 10 p. c.  
 Boulons à lisse, 7-16 et plus gros, 55 et 5 p. c.  
 Boulons à charrue, 55, 5 et 10 p. c.  
 Boulons à bandage, 70 à 72 1-2 p. c.  
 Boulons à poêle, 70 à 72 1-2 p. c.  
 Tire-fonds 70, 5 et 1 p. c.  
 Blancs de boulons, 55, 5 et 10 p. c.  
 Bolt Ends, 55 et 5 p. c. 10 p. c. d'escompte, en sus pour les détailliers.

**Noix par boîtes de 100 lbs.**

Même observation que pour les boulons.  
 Noix carrées, 4c. la lb de la liste.  
 Noix hexagones, 4 1-4c. la lb. de la liste.  
 En lot de char 10 c. de moins.

Chaînes à vache. . . . .esc. 40 p.c.  
 Chaînes fermant en dehors. . . . .esc. 65 p.c.  
 Ferrements de chaîne à vache. . . . .esc. 35 p.c.  
 A diminuer 1-4c. de la liste pour les détailliers.

Pour moins d'une boîte de 100 lbs, les prix sont à augmenter de 1-2c. par lb.

**Broche pour clôtures**

Nous modifions les prix de la broche barbelée qui ont été abaissés de 15c. par suite d'une compétition entre manufacturiers.

La broche ondulée reste ferme aux anciens prix.

Le prix de la broche ondulée No 9, est coté \$2.60 pour quantité de moins d'un char et \$2.55 pour lot de char. On alloue 25c. de fret par 100 lbs. pour moins d'un char et 20c. pour lot de char.

Les prix de la broche barbelée sont fermes; on la cote \$2.75 1-2 à Montréal et f.o.b. Cleveland \$2.15 pour lots de char de 15 tonnes et \$2.27 1-2 pour moins d'un char.

**Broche pour poulaillers**

L'escompte est de 55 et 5 p. c. sur les carreaux de 2 pcs et de 50 p. c. sur les autres grandeurs.

Les prix actuels sont très fermes.

**Broche galvanisée, etc.**

Les commandes pour livraison future sont en grande partie prises; les prix sont fermes. Nous cotons:

Acier fin pour embouteillage, matelas, balais, sonnettes, etc., 30 p. c. sur la liste.

Cuivre jaune. . . . .60 p. c.  
 Copper (cuivre rouge). . . . .60 p. c.

**Broche galvanisée:**

No 5	les 100 lbs	3.60
No 6 à 8	les 100 lbs	3.05
No 9	les 100 lbs	2.40
No 10	les 100 lbs	3.10
No 11	les 100 lbs	3.15
No 12	les 100 lbs	2.55
No 13	les 100 lbs	2.65
No 14	les 100 lbs	3.65
No 15	les 100 lbs	3.85
No 16	les 100 lbs	4.10

**Poli, Brûlé:**

No 0 à 9	les 100 lbs	2.15
No 10	les 100 lbs	2.21
No 11	les 100 lbs	2.27
No 12	les 100 lbs	2.55
No 13	les 100 lbs	2.45
No 14	les 100 lbs	3.65
No 15	les 100 lbs	2.70
No 16	les 100 lbs	2.85

Brûlé, p. tuyau. . .100 lbs No 18 3.75  
 Brûlé, p. tuyau. . .100 lbs No 19 4.00  
 Extra pour broche huilée, 10c. p. 100 lbs

**Broche à foin**

Demande faible; prix fermes.  
 Nous cotons:  
 No 13, \$2.45 et No 14, \$2.55. Broche à foin en acier Nos 12, 13, 13 1-2 et 14, coupée de longueur, escompte 30 p. c. sur la liste.

**Clous de broche**

Prix très fermes, demande faible, stocks bas.

Nous cotons: \$2.15, prix de base f.o.b. Montréal, Gananoque, Toronto, Hamilton, London, Brantford, Halifax et St-Jean, N. B. On prend à ces prix des commandes pour livraison jusqu'au 1er avril.

**Clous coupés**

Même observation que pour les clous de broche.

Les prix sont très fermes.  
 Nous cotons: prix de base \$2.20 f.o.b. Montréal, Toronto, London, Hamilton et St-Jean, N. B.

**Clous à cheval**

Très faible demande, les prix sont fermes.

Nous cotons par 100 lbs.: No 7 \$26; No 8, \$23.00; No 9, \$22.00; No 10 \$20; avec escompte de 55 p. c. pour la première qualité et de 57 1-2 p. c. pour la 2e qualité. Ajouter 1-2c. net extra pour boîtes de 1 livre.

Clous à cheval marque "C"		
Longueur	Par lb.	Par bte
No 4 1 7-8 pouce . . . . .	\$0.40	\$10.00
No 5 2 pouces . . . . .	0.32	8.00
No 6 2 1-8 pouce . . . . .	0.28	7.00
No 7 2 1-4 pouces . . . . .	0.26	6.50
No 8 2 3-8 pouces . . . . .	0.24	6.00
No 9 2 1-2 pouces . . . . .	0.22	5.50
No 10 2 5-8 pouces . . . . .	0.20	5.00
No 11 2 3-4 pouces . . . . .	0.20	5.00
No 12 2 7-8 pouces . . . . .	0.20	5.00
No 14 3 1-8 pouces . . . . .	0.20	5.00

Clous pour fers de course		
Longueur	Par lb.	
No 1 1 1-2 pouce . . . . .	\$2.00	
No 2 1 5-8 pouce . . . . .	1.25	
No 3 1 3-4 pouce . . . . .	0.75	

Escompte au commerce: 40 et 10 et 7 1-2 p. c. sur les prix de liste.

**Fers à cheval**

Demande très faible; prix fermes.  
 Nous cotons f. o. b. Montreal:

	No 2	No 1
	et plus	et plus
	petit	
Fers à neige . . . . .	le qrt 3.90	4.15
Léger et pesant . . . . .	le qrt 3.65	3.90
New Light Pattern . . . . .	le qrt 4.00	4.25
Featherweight Nos 0 à 4 . . . . .	5.50	
Fers "Toe weight" Nos 1 à 4 . . . . .	6.75	

Fers assortis de plus d'une grandeur au baril, 10 c. à 25 c. extra par baril.

Neverslip en fer. . . . .	100 lbs	12.21
Neverslip en acier. . . . .	100 lbs	15.00
Neverslip crampons 5-16, le cent. . . . .		2.10
Neverslip crampons 3-8, le cent. . . . .		2.40
Neverslip crampons 7-16, le cent. . . . .		2.65
Neverslip crampons 1-2, le cent. . . . .		2.90
Neverslip crampons 9-16, le cent. . . . .		3.45
Neverslip crampons 5-8, le cent. . . . .		4.20

**Chaînes en fer**

Il se fait quelques livraisons; les prix sont fermes.

On cote par 100 lbs.:

3-16 No 6 . . . . .	10.00
3-16 exact 5 . . . . .	8.50
3-16 Full 4 . . . . .	7.00
1-4 exact 3 . . . . .	6.50
1-4 . . . . .	6.00
5-16 . . . . .	4.00

3-8 . . . . .	3.90
7-16 . . . . .	3.80
1-2 . . . . .	3.70
9-16 . . . . .	3.60
5-8 . . . . .	3.40
3-4 . . . . .	3.30
7-8 . . . . .	3.30
1 . . . . .	3.30

Chaînes à traits. . . . .esc. 45 p.c.  
 Jack Chain en acier, simple et double. . . . .esc. 40 p.c.  
 Jack Chain en cuivre, simple et double. . . . .est. 60 p.c.

**Vis à Bois**

Assez bonne demande; les prix sont toujours très fermes. On s'attend à une hausse.

Nous cotons les escomptes suivants sur la liste:

Tête plate, acier. . . . .	87 1/2 p.c.
Tête ronde, acier. . . . .	82 1/2 p.c.
Tête plate, cuivre. . . . .	80 p.c.
Tête ronde, cuivre. . . . .	75 p.c.
Tête plate, bronze. . . . .	75 p.c.
Tête ronde, bronze. . . . .	70 p.c.

**Vis à machine**

Têtes plates, 25 p. c. de la liste.  
 Têtes rondes, 20 p. c.

**Rivets et Palatres**

Assez bonne demande, et prix fermes. Les rivets et les palatres en cuivre ont subi une avance; pour les rivets, l'escompte n'est plus que de 30 p.c. au lieu de 40 p. c. et pour les palatres de 30 au lieu de 30 et 10 p.c.

Nous cotons:  
 Rivets en fer, noirs et étamés, 60, 10 et 10 p. c.

Palatres cuivre, 30 p. c.  
 Extra 1 c. par lb. sur rivets en fer pour boîtes carton 1-2 lb.  
 Rivets en cuivre 30 p. c. et en boîtes de carton, 1c. extra par lb.

**Fanaux**

Nous cotons:  
 Cold Blast No 2 . . . . .doz. 4.50 4.75  
 Wright No 3 . . . . .doz. 8.50  
 Ordinaires . . . . .doz. 4.00  
 Dashboard C. B. . . . .doz. 9.00  
 No 0: . . . . .doz. 5.75  
 Peinturés 50 c. extra par doz.

**Tordeuses à linge**

Assez bonne demande et prix très fermes; on cote:

Royal Canadian . . . . .	la doz.	\$29.00
Leader . . . . .	"	32.00
Colonial . . . . .	"	34.00
Safety . . . . .	"	36.75
E. Z. E. . . . .	"	33.75
Rapid . . . . .	"	28.75
Paragon . . . . .	"	35.00
Bicycle . . . . .	"	39.75

**Munitions**

Demande faible.  
 Nous cotons:

Caps B B Dom. le mille, net, \$1.45.  
 Cartouches, Amer R. F. le mille, à plomb et à balle 30 et 5 p. c.  
 Cartouches chargées amér., esc. 20 p. c. sur la liste.  
 Cartouches vides amér., 10 p. c. d'avance sur la liste.  
 Cartouches Amer C. F. Sporting avance 10 p. c. sur la liste.  
 Cartouches amér. C. F. à balle et à plomb  
 Prix net sur la liste.  
 Caps B. B. Amer le mille, \$2.00.  
 Caps à Cartouches, No 1, 1 1-2, 2, 2 1-2, le mille 2.05.  
 Caps B. B. Dominion R. F. 50 et 5 p. c.  
 Caps B. B. Dominion C. F. 30 p. c.  
 Caps B. B. Dominion C. F. Sporting 15; C. F. Sporting, ajouter 5 p. c. à la liste.  
 Cartouches C. B. le mille \$3.00.

L. H. HEBERT.

ALFRED JEANNOTTE.

**Ferronneries, Quincailleries,  
Peintures, Huiles, Vernis,  
Vitres, Etc., Etc. . . .**

**EN GROS**

Nos Voyageurs sont actuellement sur la route pour visiter le Commerce ; attendez-les et ne passez pas vos commandes avant de les avoir vus.

Notre Assortiment Général n'a jamais été plus complet.

Nos Prix sont aussi bas que possible.

Nos Livraisons sont promptes.

Nous apportons tous nos soins à l'exécution des Commandes par la Malle.

---

**L. H. Hébert,**

**297-299 Rue St-Paul,**

**MONTREAL.**

Cartouches blanches Crown. 25 p. c.  
 Cartouches chargées Crown 25 et 5 p. c.  
 Cartouches cuivre 55 p. c.  
 Cartouches chargées canadiennes:  
 Poudre noire 12 gauge...le mille \$15.00  
 Poudre noire 10 gauge...le mille 16.00  
 Poudre blanche 12 gauge...le mille 20.50  
 Poudre blanche 10 gauge...le mille 22.50  
 Caps à cartouches Dom. 30 p. c.  
**Plomb de chasse**

**Nous cotons:**  
 Ordinaire...100 lbs 6.50  
 Childed...100 lbs 7.00  
 Buck and seal...100 lbs 7.50  
 Ball...100 lbs 8.00

L'escompte sur les prix de liste a été retiré.

**Poudre**  
**Nous cotons:**  
 S. S. sans fumée Shot Gun 100 lbs ou moins...la lb. 0.85  
 1000 lbs ou plus...la lb. 0.80 net 30 jours.

**METAUX**  
**Antimoine**

L'antimoine est à la hausse.  
 On cote actuellement de 15 1-2 à 15 3-4 c la livre.

**Fontes**  
 Le marché des fontes est à la hausse par suite des cours élevés sur les marchés primaires.

**Nous cotons à la tonne:**  
 Carron...22.00 23.00  
 Clarence...19.50 20.50  
 Garnbroe...21.25  
 Summerlee...00.00 23.50  
 Ferronna...18.00 19.50

**Fers en barre**

Les prix sont très fermes. Grande rareté dans plusieurs grandeurs, On s'attend à une augmentation de prix.

**Nous cotons:**  
 Fer marchand, barre 100 lbs. 2.00 2.05  
 Fer forgé...barre 100 lbs. 2.25 2.30  
 Fer fini...barre 100 lbs. 2.40 2.45  
 Fer pour fers à cheval...barre 100 lbs. 2.40 2.45  
 Feuillard mince 1 1-2 à 3 pcs. base 3.05

**Aciers en barre**

Prix très fermes. L'acier à lisse est très-rare; il est presque impossible de s'en procurer.

**Nous cotons net, 30 jours:**  
 10c. par 100 lbs.  
 Acier doux...0.00 2.12½  
 Acier à rivets...0.00 2.07½  
 Acier à lisse Base...0.00 2.10  
 Acier à bandage...0.00 2.20  
 Acier à machine...0.00 2.60  
 Acier à pince...0.00 2.65  
 Acier à ressort...2.50 2.75

**Cuivre**

Le cuivre en lingots est coté d'une façon ferme de 20 1-2c. à 21c. la lb. Le cuivre en feuilles vaut 25c.

**Etain en lingots**

L'étain en lingots est très ferme et à la hausse. On cote de 40 à 41c. la lb.

**Plomb en lingots**

Il y a une diminution dans les prix du plomb en lingots coté maintenant de \$4.60 à \$4.70.

**Zinc en lingots**

Le zinc en lingots est très ferme; on le cote de 7 1-2 à 7 3-4c. la livre.

**HUILES PEINTURES ET VITRERIE**  
**Huile de lin**

Les prix sont fermes sans changement aux cotes précédentes.

**Nous cotons au gallon:** huile bouillie, 62c. de 1 à 2 barils et 61c. pour 3 à 5 barils; huile crue 59 1-2c. de 1 à 2 barils et 58 1-2c. pour 3 à 5 barils.

**Huile de loup-marin**

Faible demande avec prix très fermes.

**Nous cotons au gallon.**  
 Huile extra raffinée 45 à 47½c  
 Huile paille...40c

**Essence de térébenthine**

Le marché est ferme à l'avance de la semaine dernière.

**Nous cotons au gallon pour 1 baril,** 95c., de 2 barils à 4 barils, 94c. et pour quantité moindre de 1 baril \$1.00.

**Blanc de plomb**

Les prix sont très fermes et la demande est faible, tendance à la hausse. Il y a rareté de marchandises.

Blanc de plomb pur...6.00 6.25  
 Blanc de plomb No 1...5.75 6.00  
 Blanc de plomb ON 2...5.50 5.75  
 Blanc de plomb No 3...5.25 5.50  
 Blanc de plomb No 4...5.00 5.25

**Peintures préparées**

**Nous cotons:**  
 Au gallon...1.10  
 En boîtes de 1 lb...0.08

**Pitch**

Les prix sont sans changement.  
 Goudron dur...100 lbs. 0.68

**Papiers de Construction**

Demande faible; prix fermes.

**Nous cotons:**  
 Jaune ordinaire...le rouleau 0.40  
 Noir ordinaire...le rouleau 0.50  
 Goudronné...les 100 lbs...2.00  
 Papier à tapis...la tonne 50.00  
 Papier à couv. roul. 2 plis...0.00 0.95  
 Papier à couv. roul. 3 plis...0.00 1.20  
 Papier surprise roul. 15 lbs...0.40

**Verres à vitres**

Stocks excessivement bas, prix très fermes.

**Nous cotons comme suit:** Star, au-dessous de 26 pouces unis: 50 pieds, \$2.10; 100 pieds \$4.10; 26 à 40, 50 pieds \$2.20; 100 pieds, \$4.35; 41 à 50, 100 pieds \$4.90; 51 à 60, 100 pieds, \$5.15; 61 à 70, 100 pieds, \$5.40; 71 à 80, 100 pieds, \$5.90.

Double Diamond, 100 pieds: 0 à 25, \$6.75; 26 à 40, \$7.25; 41 à 50, \$8.75; 51 à 60, \$10.00; 61 à 70, \$11.50; 71 à 80, \$12.50; 81 à 85, \$14.00; 86 à 90, \$16.50; 91 à 95, \$18.00. Escompte, 10 p. c.  
 Sur Diamond, escompte 10 p. c.

**Briques réfractaires, etc.**

On cote les briques réfractaires anglaises et écossaises de \$17.00 à \$21.00 le 1000; briques américaines de \$30.00 à \$35.00.

La brique rouge ordinaire de construction, au char de 40, 60 et 80 tonnes contenant respectivement 9, 12 et 18 mille se cote: 1ère qualité: \$10.00 le mille et 2e qualité: \$9.00 le mille.

**Ciment**

**Nous cotons par baril:** ciment américain, de \$2.00 à \$2.10; ciment canadien, \$2.00 à \$2.05; ciment anglais, \$2.00 à \$2.05 et ciment belge, de \$1.60 à \$1.90.

**Vert de Paris**

On s'attend sous peu à une augmentation.

**Nous cotons:**  
 Anglais Canadien  
 Barils à pétrole...15½c. 16½c.  
 Kegs à arsenic...16 c. 16 c.  
 Drums de 50 et 100 lbs 16½c. 17 c.  
 Drums de 25 lbs...17 c. 17½c.

Boîtes papier 1 lb...17½c. 18  
 Biftes ferblanc, 1 lb...18½c. 19  
 Boîtes papier ½ lb...19½c. 20  
 Biftes ferblanc, ½ lb...20½c.

**Câbles et cordages**

Les prix sont très fermes.

**Nous cotons:**  
 Best Manilla...base lb. 0.00 0.10  
 British Manilla...base lb. 0.00 0.10  
 Sisal...base lb. 0.00 0.10  
 L'athyarn simple...base lb. 0.00 0.10  
 L'athyarn double...base lb. 0.00 0.10  
 Jute...base lb. 0.00 0.05  
 Coton...base lb. 0.00 0.20  
 Cordes à châssis...base lb. 0.00 0.30

**FERRAILLES**

Les affaires sont satisfaisantes avec des prix très fermes.

**Nous cotons:**  
 Cuivre fort...0.00 0.14  
 Cuivre mince ou fonds en cuivre...0.00 0.13  
 Laiton rouge fort...0.00 0.12  
 Laiton jaune mince...0.00 0.09  
 Plomb...0.00 0.03  
 Zinc...0.00 0.04

Fer forgé No 1...12.00  
 Fer forgé No 2 et tuyaux de fer...  
 Fer fondu et débris de machines...13 00  
 Plaques de poêles...00.10 00.11  
 Fontes et aciers malléables...0.00

**Vieilles claques**

Chiffons de la campagne, 75 à 85 cents les 100 lbs.

**LE FOUR ELECTRIQUE**

Sous le titre "Récents Progrès de l'Electrochimie," l'"Electrical World and Engineer" publie l'exposé suivant des dernières expériences faites avec le four électrique, dit "The Iron Age."

La révolution produite dans les méthodes des ateliers par l'apparition des aciers à outils à grande vitesse est intimement reliée à celle qui s'est produite dans l'industrie des alliages de fer par l'introduction du four électrique. Ce n'est qu'avec ce dernier appareil qu'on peut obtenir des alliages ayant le plus haut pourcentage de fer et la plus basse proportion de carbone. Le seul procédé rival du four électrique est la méthode aluminothermique, dans laquelle l'aluminium est employé comme agent réducteur (à la place du carbone dans l'emploi ordinaire du four électrique). Au moyen de la méthode aluminothermique, on produit plusieurs métaux libres de carbone, tels que le chrome, etc. Ce qui distingue le four électrique et les méthodes aluminothermiques du procédé du haut-fourneau, ce sont les très hautes températures où on peut facilement obtenir dans les deux premières méthodes.

Néanmoins il semble qu'il ait été impossible jusqu'ici de réduire à l'état métallique certains oxydes extrêmement réfractaires, comme l'oxyde de titane, par l'une ou l'autre des deux méthodes. Il n'est pas étonnant que

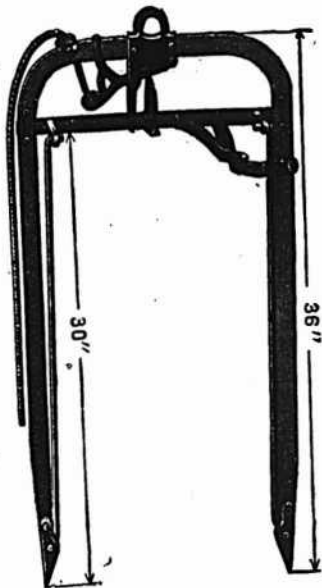

Ouverte  
No 670

Fourche à décharger.

VENDEZ-VOUS  
**LES INSTRUMENTS**  
**DE MYER**  
**A FAIRE LES FOINS ?**

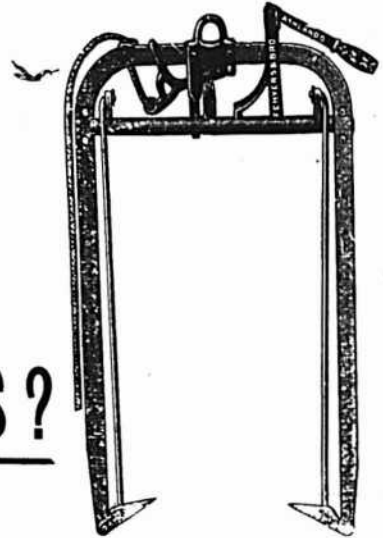

Fermée  
No 670

Fourche à décharger.

POURQUOI PAS ?

**I**RIEZ-VOUS délibérément jeter une poignée d'argent dans la rivière qui traverse la ferme de Pierre Legault ?  
... Peut-être que non, mais permettez-nous de vous dire, M. le Quincaillier, que, si votre magasin est dans une petite ville de la campagne et si vous ne vendez pas ces instruments, c'est exactement ce que vous faites. A cette époque de progrès, aucun homme ne travaille par amour du travail. Nous cherchons tous la même chose, quelque chose qui fera le double d'ouvrage en moitié moins de temps, et le fermier ne fait pas exception à la règle. Offrez-lui quelque chose qui fasse son travail et épargne son dos ; il ne craindra pas de dépenser son argent, mais c'est à vous à lui en donner l'occasion.

Mettez en montre, en avant de votre magasin, les Instruments de Myer à faire les foins, dans un endroit où tout fermier puisse les voir, quand il apporte son lait, le matin, à la manufacture et vous serez plus riche de nombreux dollars vers l'automne.

Nous avons l'outillage complet, comprenant :—Voie ferrée, Transporteurs, Fourches à Foin, Poulies, Crochets de Plancher, etc., et nous vous conseillons de placer vos ordres de bonne heure. Nous sommes les seuls agents pour ces marchandises dans la province de Québec et, l'année dernière, la demande a été beaucoup plus forte que notre approvisionnement.

Demandez les prix maintenant et vous réfléchirez ensuite.

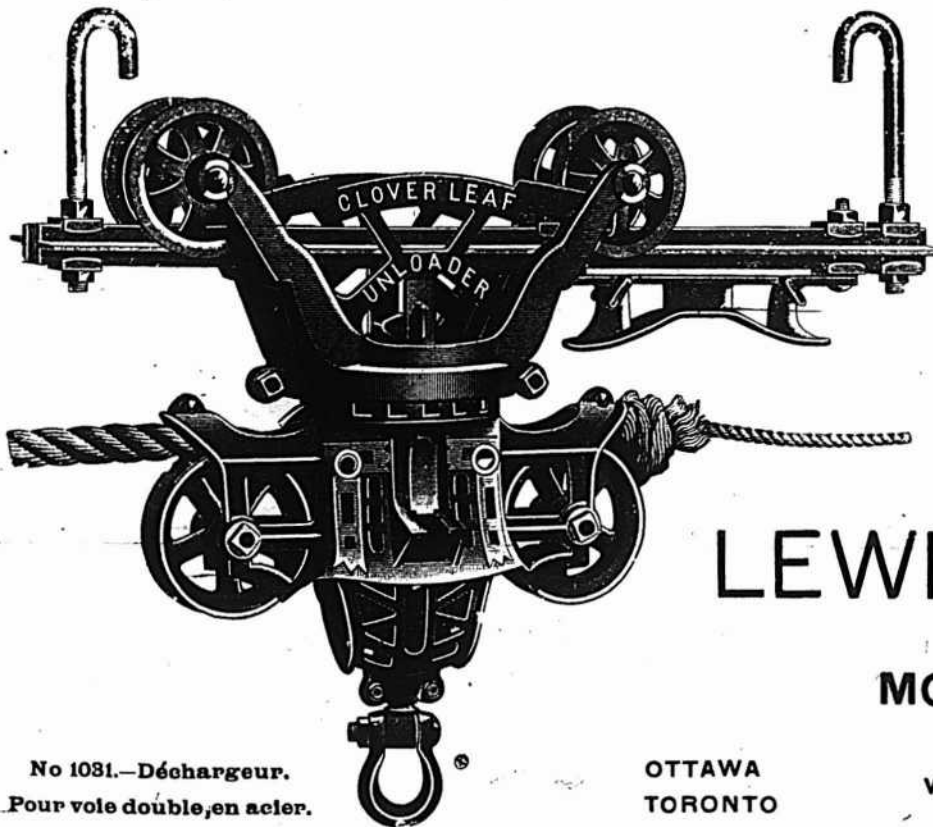

No 1031.—Déchargeur.  
Pour voie double, en acier.

**LEWIS BROS.,**  
LIMITED  
**MONTREAL**

OTTAWA  
TORONTO

WINNIPEG

VANCOUVER  
CALGARY

pour y arriver, on essaie maintenant une combinaison des deux méthodes. Le journal "American Electrochemical Society", paru récemment, a décrit les expériences qui ont été faites dans ce sens, en ajoutant la chaleur fournie par l'arc voltaïque à celle de la réaction aluminothermique.

A. J. Rossi, l'inventeur de l'alliage fer et titane travaille également dans le même sens comme l'indique un brevet pris récemment par lui. Ce qui distingue son procédé de la méthode aluminothermique, c'est qu'il emploie, non de l'aluminium en poudre fine, mais des déchets ou des morceaux d'aluminium d'une forme quelconque, qu'il introduit d'abord dans le four électrique. Quand le courant électrique passe, l'aluminium est fondu. On introduit alors dans le bain d'aluminium en fusion l'oxyde réfractaire à réduire. On utilise donc ainsi non seulement la chaleur engendrée par l'électricité, mais aussi la chaleur d'oxydation de l'aluminium (diminuée bien entendu de la chaleur de réduction de l'oxyde.)

Une nouvelle forme de four électrique pour la production du carbure de calcium a été brevetée récemment par Appleby. Le principal caractère de ce four est son fond mobile qui permet d'introduire constamment de nouvelles portions de la charge dans la zone des électrodes à demeure fixe.

#### PROSPERITE DE L'INDUSTRIE DU FER EN EUROPE

Les rapports sur la production du fer en guesse pour les onze premiers mois de l'année 1905 indiquent que l'industrie du fer a été prospère en Europe. Dans tous les principaux pays producteurs, cette production offre une augmentation sur la période correspondante de l'année 1904: en Belgique, elle a été, pendant les 11 premiers mois de 1905, de 1,232,455 tonnes contre 1,195,234 pendant la période correspondante de 1904. En Allemagne, y compris le Luxembourg, la production de novembre a été de 998,000 tonnes. Pour les 11 mois, elle a été de 9,958,539 tonnes contre 9,232,747 en 1904, soit une augmentation de 725,792 tonnes.

Commentant ce qu'il appelle le "Boom" de l'industrie du fer, le "Iron and Coal Trades Review," de Londres dit que non seulement tout indique une avance de prix considérable en Grande-Bretagne, mais que cette avance s'étendra au monde entier et régnera longtemps. Ce journal ajoute:

"Ne soyons pas surpris si, cette année, la production américaine de fer en guesse atteint 26 millions de tonnes

et celle de l'acier 17 millions. En d'autres termes, il ne semble pas improbable que les Etats-Unis puissent produire en 1906 autant de fer que le monde entier en a produit en 1890, alors que ce pays s'est placé pour la première fois en tête des pays producteurs, et autant d'acier que le monde en produisait il y a moins de dix ans... Tant que la Grande-Bretagne sera maîtresse de la mer, elle sera probablement en meilleure position que tout autre pays pour s'assurer les approvisionnements étrangers, et il n'est pas impossible qu'une grande industrie du fer ne se crée au moyen de minerais étrangers et ne se maintienne grâce à eux. Déjà près de la moitié de notre production totale de fer et d'acier dépend de ces minerais. Alors pourquoi pas notre production totale?"

"Si ce mouvement prend de l'extension, ce qui est possible, les hauts-fourneaux et les aciéries seront localisés probablement dans le voisinage de nos ports. Dans ces dernières années, les maîtres de l'industrie du fer ont beaucoup fait pour avoir un outillage moderne et pour s'assimiler les méthodes de travail les plus modernes; il y a de bonnes raisons pour croire que les principales usines, travaillant tant le fer que l'acier sont d'un type relativement plus élevé et mieux outillées aujourd'hui pour soutenir une concurrence heureuse contre leurs rivales que ne l'étaient les manufactures d'il y a quelques années."

#### LES CATALOGUES COMMERCIAUX

Ceux qui ont l'occasion d'examiner un grand nombre de catalogues publiés par des manufacturiers seront frappés de la fréquence avec laquelle l'introduction s'étend en une longue dissertation sur le site de la manufacture, la description de l'établissement et ses facilités de fabrication, toutes choses ayant l'air d'une plaidoirie auprès de la clientèle, dit "The Iron Age."

Dans un catalogue que nous avons eu récemment entre les mains, cette coutume était abandonnée et un argument beaucoup plus frappant y était substitué — une invitation au lecteur à visiter les usines de la compagnie et à juger par lui-même de ses qualifications. Assurément, il est peu de personnes, parmi celles à qui le catalogue est adressé, qui puissent profiter de cette invitation, et on pourra dire que toute maison peut faire impunément une pareille offre, étant donné qu'elle sera rarement mise à profit. Quoi qu'il en soit, nous savons que, dans le cas qui nous occupe, l'offre était sincère.

La compagnie dont nous parlons ne fait pas exception en ouvrant au public

les portes de son établissement; il y en a beaucoup d'autres dont l'entrée est également libre, et presque toutes les compagnies pourraient adopter cette politique libérale. Les industries où il y a un avantage à tenir secrètes les méthodes employées sont relativement peu nombreuses, et les esprits conservateurs exagèrent plus que de raison le danger de rivaux pouvant obtenir des renseignements précieux. Quant à la fausse impression donnée au client par trop de mystère, la valeur des portes fermées est insignifiante. Ce dont on a besoin dans l'intérêt du progrès, c'est un esprit de réciprocité tel que celui qui existe parmi les hommes de professions libérales; ceux-ci se font part réciproquement des enseignements qu'ils ont acquis par la lecture des journaux et par les discussions dans les assemblées.

Mais cela nous éloigne quelque peu du sujet que nous nous sommes proposé: la critique brève des fautes rencontrées dans les publications commerciales en général et certains conseils pour leur amélioration.

Une question importante est la dimension de ces publications. Ceux qui conservent en assez grand nombre les publications commerciales sont toujours ennuyés de la variation de leurs dimensions, variations qui rend incommode leur classement.

Il n'est pas question d'adopter une grandeur type uniforme; deux, trois ou au plus quatre grandeurs suffiraient aisément pour les publications de toute espèce, à de rares exceptions près. Il ne nous appartient pas de recommander telle ou telle dimension; c'est une question qui a été beaucoup discutée et qui le sera sans doute encore avant qu'on ait apporté remède à cet inconvénient. Les associations de manufacturiers pourraient nommer des commissions chargées d'adopter un type modèle de classification.

Un autre point souvent négligé dans un catalogue contenant une grande variété de pages, est la table des matières. Dans de tels catalogues, il serait très bon de grouper et d'arranger logiquement les différents sujets, et d'expliquer cet arrangement dans une introduction de quelques lignes, sans laisser au lecteur le soin de découvrir par lui-même comment le groupement a été fait. Cela aiderait grandement l'homme pressé dans son travail à trouver sans délai ce qu'il cherche.

Dans beaucoup de catalogues, on commet l'erreur de placer trop de gravures et d'y mettre trop peu de texte, tandis que le contraire existe dans d'autres. Il est facile d'observer un juste milieu dans les catalogues qui ne concernent qu'une seule machine ou une seule ligne de machines; mais la difficulté augmen-

# Vous faites Un Placement Profitable

quand vous mettez en stock les Papiers de Construction et le Matériel Préparé pour Toitures (Ready Roofing) Bordé de Fil Métallique de Paterson. Ces marchandises ont la Qualité et la Réputation qui les rendent populaires auprès de vos clients.

**The Paterson Mfg. Co., Limited**  
Toronto et Montréal.

**Le Poêle dont on a besoin est le Poêle à vendre.**

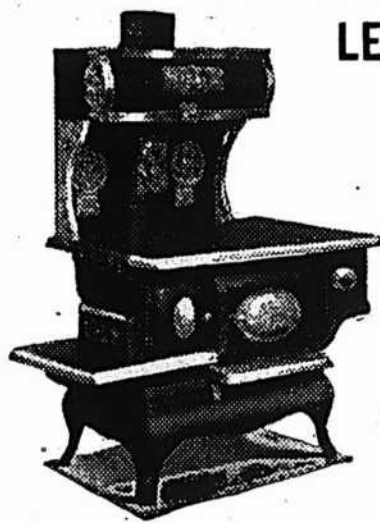

## LE FOURNEAU EMPIRE QUEEN

est rempli de bonnes qualités. Le Foyer est parfaitement proportionné à la grandeur du four; il est muni de la plus récente grille duplex, d'une pesante garniture en fonte à sections pour le charbon et d'une grille séparée pour le bois.

Le Fourneau Empire Queen est construit pour produire une cuisson parfaite. La chaleur se répand uniformément de tous les côtés du four.

Le Fourneau Empire Queen est facile à nettoyer. Le cendrier est particulièrement profond, et les tuyaux de tirage sont établis d'après les principes les plus modernes.

Le Fourneau Empire Queen est celui dont on a besoin. Vendez-le. Demandez une Brochure.

THE  
**Canadian Heating & Ventilating Co.,**  
OWEN SOUND, ONTARIO. Limited

THE CHRISTIE BROS. CO., Limited, 238 rue King, Winnipeg, Man., Agents pour l'Ouest.

THE CANADA STOVE AND FURNITURE CO., 126 rue Craig Ouest, Montréal, Qué., Agents pour la Province de Québec.

Nous attirons l'attention des Marchands sur les articles suivants, qui sont de grande vente actuellement :

Traines Sauvages, Traineaux d'Enfants, Articles de Coutellerie et d'Argenterie, en assortiment des plus variés, Poêles Tortue l'"Aiglon," Nos 2, 3, 4 et 5, prix tout spécial, Coffres-forts à l'usage des familles, \$18 à \$65.

## A. PRUD'HOMME & FILS

Importateurs et Marchands en Gros de

### Ferronnerie et Quincaillerie

BUREAUX ET SALLES DE VENTE

10 Rue De Bresoles,

ENTRÉPOTS

1940 rue Notre-Dame et 47 rue des Communes

MONTREAL.

Tél. Marchands 920

Tél. Bell (Main) 1017.

# LES SCIES



Amènent la clientèle et la retiennent.—Notre publicité vous l'amène.—Notre produit Parfait vous la ramène.—

Les Scies à Main et les Scies à deux Mains Silver Steel Atkins sont des articles sûrs à acheter et sûrs à vendre.—Elles sont garanties.

Catalogue 1906 et Feuille d'Escompte envoyés sur demande.

**E. C. ATKINS & CO., Inc.,** Manufactures et Bureau Principal: **Indianapolis.**

SUCCURSALES: ATLANTA, CHICAGO, MEMPHIS, MINNEAPOLIS, NOUVELLE-ORLEANS, NEW-YORK CITY, SAN-FRANCISCO, PORTLAND, SEATTLE et TORONTO, CANADA.

te quand il s'agit de catalogues embrasant un grand nombre de lignes. La concision est obligatoire dans les catalogues généraux publiés par les fabricants d'un produit qui a de nombreux dérivés ; mais il est préférable n'avoir pas du tout de catalogue qu'un catalogue auquel une trop grande concision fait perdre de sa valeur.

Dans des cas semblables, on devrait recourir largement à des catalogues spéciaux pour les différentes lignes d'un produit et le catalogue général devrait mentionner ces catalogues spéciaux, de manière que le lecteur pût obtenir des renseignements plus détaillés sur l'objet qui l'intéresse.

Pour les catalogues de machines et d'outils, il est particulièrement désirable qu'ils contiennent des tables et la spécification des diverses grandeurs. Il n'est pas possible que tant de renseignements tiennent dans un si petit espace. Sur 100 catalogues concernant les machines mues par une force quelconque, 99 ont le grand défaut d'omettre la force nécessaire pour le fonctionnement de ces machines. La correspondance qu'il faut échanger pour être renseigné à ce sujet est un des ennuis résultant de cette omission.

On pourrait donner des conseils presque à l'infini en prenant des points particuliers. Un dernier avis pour terminer: Ne confiez pas la rédaction de votre catalogue à un employé peu compétent, mettez cet ouvrage entre les mains de l'homme le plus intelligent que vous avez à votre disposition.

La préparation d'un catalogue commercial devrait être confiée à l'employé ou aux employés de la plus grande expérience.

Vous en retirerez alors le profit auquel vous avez le droit de vous attendre.

**JOURNAL DE LA JEUNESSE.**—Sommaire de la 1729<sup>e</sup> livraison [20 janvier 1906].—Les aventures de David Balfour, traduit de l'anglais de Robert-Louis Stevenson, par Mme Marie Dronsart.—Le grand Saint-Bernard, par L. Augé de Lassus.—Le pardon du marquis, par Julie Borius.—Les Noctuelles, par Mme Barbé.

**ABONNEMENTS.** France: Un an, 20 fr. Six mois, 10 fr. Union Postale: Un an, 22 fr. Six mois, 11 fr. Le numéro 40 centimes. Hachette et Cie, boulevard St-Germain, 79, Paris.

Plus grand sera le nombre de gens qui sauront qu'un homme est en affaires et qui auront connaissance du genre d'articles qu'il vend, mieux marcheront ses affaires. La publicité est le moyen le plus court et le meilleur de fournir cette information au public. La publicité dans les journaux constitue la meilleure publicité, parce qu'elle communique ces informations à plus de gens, à un coût moindre que n'importe quel autre genre de publicité. C'est là un fait qu'un peu d'observation établira incontestablement.

# Canada Horse Nail Company.

## LISTE DE PRIX DU COMMERCE DE LA QUINCAILLERIE

### Les Clous pour Fers à Cheval

MARQUE **C** DE COMMERCE

En Acier au Charbon de bois Suédois Forgé à Chaud.

#### LISTE REVISEE, ADOPTEE LE 1er JANVIER 1906.

Grosseurs No.	4	5	6	7	8	9	10	11	12	14
Longueurs	1 7/8	2	2 3/8	2 1/4	2 3/8	2 1/2	2 5/8	2 3/4	2 7/8	3 1/8 p.
Par livre	40	32	28	26	24	22	20	20	20	20 cts.
Par boîte	\$10.00	8.00	7.00	6.50	6.00	5.50	5.00	5.00	5.00	5.00

En boîtes de 25 lbs. chaque ; en vrac ou en paquets cartonnés de 5 lbs.  
En paquets cartonnés d'une livre, un supplément de 1/2 c. par livre, net.  
Patrons : tête Ovale et Fraisée ; Grosseurs du No. 4 au No. 14.  
Patrons : tête Ovale Courte et Tête Fraisée Courte ; Grosseurs No. 1 à 8.

## CLOUS pour le TURF

Pour Fers de Courses et Fers Legers pour le Trot.

### CHOIX EXTRA.

Grosseurs No.	1	2	3
Longueurs	1 1/2	1 5/8	1 3/4 p.
Par livre	\$2.00	1.25	0.75

Modèles : Tête Ovale Courte et Tête Fraisée Courte.  
Uniquement en paquets cartonnés d'une livre.

#### PATRONS ET GROSSEURS

Tête Ovale Nos. 4 à 14.



Tête Ovale Courte Nos. 1 à 8.



Tête fraisée, Nos. 5 à 12



Tête fraisée courte, Nos. 1 à 8.



#### TERMES ET CONDITIONS :

**LIVRAISON :** Gratuite à bord des chars ou du bateau à Montréal.

**TERMES DE VENTE :** Au comptant 30 jours, moins 2 p. c. d'escompte ; tous les comptes devant être réglés par acceptation ou remise dans les 30 jours, à partir du 1er du mois suivant la vente.

**ESCOMPTE AU COMMERCE :** 40 et 10 et 7 1/2 p. c. sur les prix de Liste.

Canada Horse Nail Company.

MONTRÉAL, 1er janvier 1906.

Ceci annule tous les prix de Liste et les Cotes précédentes.



# LES RUBANS A MESURER LUFKIN

en Acier, Métal, Tissu, de Poche, en Peau d'Ane, Cuir Verni, Cuir Parcheminé, etc.

Sont les Rubans les Meilleurs et les plus Populaires au Monde  
VOTRE STOCK N'EST PAS COMPLET SANS EUX

**LUFKIN RULE CO., Saginaw, Mich., U. S. A.**

Office et Magasin de Londres: 48 LIME ST. Succursale de New-York: 280 BROADWAY

En Vente chez tous les Principaux Marchands de Quincaillerie en Gros du Canada

## Fournitures de Feutre et de Papier

LAISSEZ-NOUS VOUS COTER DES PRIX POUR N'IMPORTE QUELLE QUANTITÉ de

Toitures Goudronnées (Roofing) prêtes à poser, 2 et 3 plis  
Papiers de Construction, Feutre à doubler et à Tapisser  
Produits de Coudron, Papier à Tapisser et à Imprimer  
Papier d'Emballage Bruy et Manille.

NOTE:—Nous sommes les fabricants du Feutre Goudronné "Black Diamond."

**Alex. McArthur & Co.**

82 Rue McGill, Montréal. Limited.

MANUFACTURE DE FEUTRE POUR TOITURES: Rues du Havre et Logan.  
MOULIN A PAPIER, Joliette, Qué.

## JOSEPH RODGERS & SONS, Limited

SHEFFIELD, Angleterre.

Evitez les imitations de notre

# Coutellerie

En veillant à ce que cette

**MARQUE EXACTE**

soit sur chaque lame.



SEULS AGENTS POUR LE CANADA

Marque de Commerce.

**JAMES HUTTON & CO., Montréal**

## SCIES MAPLE LEAF

Le Canada tient la tête dans la fabrication des scies de haute qualité.



NOS Scies sont trempées au moyen d'un procédé secret. Nous garantissons que ce sont les Scies les mieux trempées qui existent au monde. Comme fini, elles ne sont inférieures à aucune autre et elles sont parfaitement aiguisées. Nous demandons un essai qui prouve nos prétentions. Satisfaction garantie.

Manufacturées par **The Maple Leaf Saw Works**  
**SHURLY & DIETRICH, Propriétaires, Galt, Ont.**

## Au BALMORAL

La marque de commerce ci-contre est toujours pour vous une garantie de satisfaction absolue. Exigez-la sur tous les

Harnais, Selles, Valises, Sacs de Voyage et tous genres d'objets en cuir que vous achèterez.



*Balmoral Limited*

— BLOC BALMORAL —

RUE NOTRE DAME OUEST, MONTREAL, Can.



Pendant la semaine terminée le 27  
janvier 1906

### MONTREAL-EST Quartier Lafontaine

Rue St-André, Nos 771 à 773. Lots 1207-112, 113, avec maison en bois; terrain 48 x 94. Frs X. Quevillon à Olivier Deguise; \$2,900 [64867].

Rue Amherst, Nos 517 à 531. Lot 1-8 indivis 974-52 à 55, avec maison en brique; terrain 84 x 63, supr. 5292. Frs. Payette à Louis Langelier; \$600 (à réméré) [64884].

Rue Mentana, Nos 119 à 123. Lot 1211-62, avec maison en pierre et brique; terrain 25 x 106. Félix Dansereau à Louis Monty; \$5,300 [64885].

Rue Cherrier, Nos 121 à 131. Lots pt N. E. 1203-131, 1203-130, pt S. O. 1203-129, avec maison en pierre et brique; terrain, supr. 5160. Thomas R. Nelson à Eliza S. Tiffin, épouse de H. H. V. Koelle; \$18,000 [64890].

Rues Cherrier, Nos 104 à 108 et St-Hubert No 429. Lot 1203-322, avec maison en pierre et brique; terrain 27 x 120, supr. 3240. J. B. alias John Caron à E. Casimir Brosseau; \$13,000 [64896].

Rue Mentana, Nos 207 à 211. Lot pt 1211-77 pt S. O. 1211-76, avec maison en pierre et brique; terrain 36 x 55 supr. 1980. L'Institution Catholique des Sourds-Muets à Pascal Sarazin; \$6,100 [64898].

Rue St-André, Nos 497 et 499. Lot 871-16, avec maison en brique; terrain 20 x 150, supr. 3000. Evelina Therrien, veuve de Ephrem Morache à Montréal Canada; \$2,000 et autres bonnes et valables considération; [64905].

### Quartier Papineau

Rue Dorion, No 321. Lot 1-2 S. E. 514, avec maison en brique et bois; terrain 25 x 76, supr. 1900. Honoré Gagnon à Louis Gagnon; \$2,000 [64854].

Rue Panet, Nos 48 et 50. Droits dans le lot pt 100, avec maison en brique; terrain supr. 2907. Le Shérif de Montréal à Alex. McDougall & Co.; \$50 [64874].

Rue Gain, Nos 268 et 270. Lot pt 628, avec maison en brique; terrain 23 x 79 supr. 1829. Rosario Verdon à Camille Verdon, père; \$2,900 [64913].

### Quartier St-Laurent

Rue St-Urbain, Nos 325 et 327. Lot pt 154, avec maison en brique; terrain supr. 2228. Le Notaire de la Cour Supérieure à Wm. Reid; \$4,250 [64863].

Rue St-Urbain, Nos 32 et 32a. Lot 794, avec maison en brique; terrain supr. 2092. Philip Rosenbaum et uxora à Selda Ettenberg, épouse de Jacob Pashinkofsky; \$3,400 [64864].

Rue St-Urbain, Nos 31 et 33. Lot 804-a, b, avec maison en pierre et brique; terrain, supr. 6882. Ida Bulmer, épouse de Wm. Rutherford à Selda Ettenberg, épouse de Jacob Pashinkofsky; \$12,100 [64865].

Rue Bleury, Nos 208 à 212. Lot pt 220, avec maison en pierre et brique; terrain, supr. 2866. Louis Fineberg à Jas. Freedman; \$15,100 [64871].

Rue Guillbault, Nos 25 et 27. Lot 18-10 pt 18-18, avec maison en pierre et brique;

terrain 26 x 103, supr. 2678. Boucher et Mercier à Hiram M. Levnoff; \$5,000 [64872].

Rue Hutchison, No 68. Lot 44-175, avec maison en pierre et brique; terrain 23 x 85, supr. 1955. Ann et Emily Eliza Gross à Fred. Wm. Gross; \$7,000 [64904].

Rue Ontario, Nos 1695 à 1711. Lot pt 134, avec maison en pierre et brique; terrain, supr. 5011. La succession Arthur Caron à Liba Taub, veuve de Lazarus Schwartz; \$19,500 [64906].

Rue St-Urbain, Nos 280 et 282. Lot 166, avec maison en pierre et brique; terrain 25 x 93, supr. 2325. Chs. P. Empey à Mary Ryan, épouse de Ed. Chs. Ryan; \$5,125 [64909].

### Quartier Saint-Louis

Rue St-Laurent, Nos 583 à 587, St-Dominique, Nos 491 à 501. Lots 999, 973, 974, avec maison en pierre et brique; terrain, supr. 2374; 1 do supr. 4675. La succession James Cochrane à Amiot, Le-cours & Larivière; \$10,000 [64861].

Rue St-Denis, Nos 610 à 616. Lot pt S. E. 902-131, avec maison en pierre et brique; terrain, supr. 5755. Alph. Valiquette à Gaston Maillet; \$15,000 [64862].

Rue Cadieux, Nos 760a et 762. Lot 938, avec maison en pierre et brique; terrain, supr. 2984. Fred. Chs. Greaves à Joseph Beauchamp; \$6,050 [64870].

Rue Drolet, Nos 99 à 101b. Lot 903-45 pt 903-44, avec maison en pierre et brique; terrain, supr. 3090. Félix Gervais à Sarah Prendergast, veuve de Candide A. Dufresne; \$9,900 [64873].

Rue Ontario, Nos 1528a à 1528d. Lot 740-20, avec maison en pierre et brique; terrain, supr. 2426. Hiram Lehrer à Isaac Brownstein; \$7,500 [64878].

Rue St-Dominique, No 357. Lot 859-e, avec maison en brique; terrain, supr. 1370. Hiram Lehrer à Aron Brownstein; \$2,400 [64879].

### Quartier Saint-Marie

Rue DeMontigny, No 201. Lot 1364-25, avec maison en brique; terrain 31 x 80, supr. 2480. Angèle Lachapelle, épouse de Urgel St-Cerny à Joseph Zoël Robert; \$2,850 [64895].

Rue Archambault, Lot 1553; terrain, supr. 1625, vacant. Georgiana D. Stanley, veuve de Wm. E. Phillips à Allan Pope; \$175 [64902].

### MONTREAL OUEST

#### Quartier Ouest

Rue St-Jacques, Nos 226 à 230. Lots 1-2 indivis 171 et 170, avec maison en pierre et brique; terrain 39 de front, 56 en arrière x 110. G. A. et C. L. Tiffin à Dame Hermann H. V. Koelle et al.; \$27,500 [141792].

Rue St-Jacques, Nos 226 à 230. Lots 171 et 170, avec maison en pierre et brique; terrain 39 de front, 56 en arrière x 110. Dame H. H. V. Koelle et al. à R. Wilson Smith; \$120,000 [141793].

#### Quartier Saint-André

Avenue Argyle, Lot pt 1564; terrain, supr. 9810, vacant. Hon. L. F. G. Baby et al. à The Ontario and Quebec Ry. Co.; \$5,887 [141786].

Avenue Argyle, Lot pt 1564a; terrain, supr. 8730, vacant. La succession Dame Vve Benjamin Berthelet à The Ontario and Quebec Ry. Co.; \$5,238 [141787].

Rue MacKay, Nos 59 et 61. Lot pt 1581, avec 2 maisons en pierre et brique; terrain 40,4 de front 40 en arrière x 108. Nos Ovide Gravel à Chs. Ed. Gravel; \$12,000 [141798].

Rues Ste-Catherine, No 2573 et Mac-

kay. Lots 1695, 1694, 1693b pt 1693 et 1693a, avec maison en pierre et brique; terrain 123 x 164.3. James E. Wilde à James Robinson; \$105,000 [141801].

#### Quartier Sainte-Anne

Rue McGill, No 190. Lot 1-2 indivis 1895, avec maison en pierre et brique; terrain 30 x 107 d'un côté et 109 de l'autre. Joseph Perrault et al. à Lawrence A. Wilson; \$9,875 [141778].

#### Quartier St-Georges

Rue Sherbrooke, No 795. Lot 1836-a, b, avec écurie; terrain 50 x 147. Andrew Guy Ross à The Royal Institution for the Advancement of Learning. Pas de prix donné [141795].

Rue Dorchester, No 844. Lot 1117, avec maison en pierre et brique; terrain 30 x 170. Robert W. Shepherd et al. à George B. Cramp; \$20,000 [141797].

#### Quartier Saint-Joseph

Rue Notre-Dame, Lot 1-2 S. O. 777; terrain 16 x 75, vacant. Jean Martin dit Versailles à Joseph Martin dit Versailles; \$1,000 [141785].

### HOCHELAGA ET JACQUES-CARTIER

#### Quartier Duvernay

Rue Lasalle, Nos 220 à 226. Lots 6-118 et 119, avec maison en brique; terrain 48 x 69, supr. 3312. Ludger Chartrand à Jos. Adélaïde Séguin; \$2,700 [119707].

Rue Lasalle, Nos 64 et 66. Lot 6-28, avec maison en brique; terrain 24 x 69, supr. 1656. Louis Arsène Lavallée à Emilia Laour, épouse de J. B. Chenevert; \$2,500 [119751].

Rue St-André, Nos 1130 et 1132. Lot 11-66, avec maison en pierre et brique; terrain 23 x 92, supr. 2118. Laurenza Laurin, épouse de Jos. Parent à Albini Deslières; \$4,450 [119790].

Rue Marquette, Nos 35 à 41. Lots 1-406 et 407, avec maison en pierre et brique; 2 terrains 25 x 118. Anthime Gadois à Amédée Bourbonnais; \$4,200 [119794].

Rue Mentana, Nos 352 et 352a. Lot 10-28, avec maison en brique; terrain 23 x 94, supr. 2162. The Montreal Loan & Mortgage Co. à James Murray; \$713.57 et les hypothèques [119840].

#### Quartier Sainte-Cunégonde

Rues William et Tracy. Lots 2327-1, 2, 2328-1, 2, 2329-1 à 6, 2330-1 à 4, 2331-1 à 4, 2332-1 à 4, 2309-1 à 4, 2310-1 à 4, 2311-1 à 4, 2312-1 à 6, 2313-1, 2, 2314-1, 2; 6 terrains 30 x 100; 6 do 30 x 100 chacun vacant. James H. Redfern à Hon. J. K. Ward; \$19,350 [119737].

Coin des rues Vinet et William. Lots 2413 et 2414, avec 2 maisons en brique; terrain 110 x 65. Joseph Ethier à Ludger et Johnny Hamelin; \$6,300 [119847].

Avenue Atwater, Lot 386-182a, avec maison en pierre et brique; terrain, supr. 2894. George W. Barsalo à Cécile Deguise; \$7,700 [119851].

#### Quartier St-Denis

Rue Rivard, No 545. Lot 162-101, avec maison en brique; terrain 22 x 70, supr. 1540. The Montreal Loan & Mortgage Co. à Edwin Carter; \$1,425 [119706].

Rue Brébeuf, No 289. Lot 329-175, avec maison en bois et brique; terrain 95 x 80. Sophie Labelle, veuve de Jos. Prudhomme à Eva St-Amand, épouse de Albert Jetté; \$1,600 [119745].

Rue St-André, Lot 7-480, avec maison en bois et brique neuve; terrain 25 x 87, supr. 2175. Georges Delisle à Camille Murray; \$1,700 [119774].

Rue Huntley, Nos 883 et 885. Lot 1-2 N. 8-601, avec maison en bois et brique;

**LA SEULE BASE VERITABLE**

d'une prospérité permanente en affaires consiste à acheter les lignes qui sont en demande et celles qu'on peut être raisonnablement assuré de vendre. Il est encore préférable qu'un placement de fonds soit tel qu'on soit obligé de le renouveler deux ou trois fois chaque saison. Ceci arrive fréquemment aux marchands qui mettent en stock

**L'ALABASTINE DE CHURCH**

La raison en est le grand avantage qui en résulte pour ceux qui se servent d'ALABASTINE, par rapport à tout autre revêtement de murs, sa beauté et sa durée et la publicité persistante qui lui est faite, tant auprès des commerçants que du public. ALABASTINE est le type de la qualité; vu ses propriétés de protection et de durée, elle est moins chère que tout autre article sur le marché. Cela est prouvé par les ventes qui augmentent beaucoup d'année en année. Un bon stock vous assurera votre part dans les affaires. Donnez un ordre directement ou à un marchand de gros, en datant du printemps.

**THE ALABASTINE CO, Limited, - - Paris, Ont.**

**Toles Canada**

"CANADA CROWN"—demi-polies.

"DOMINION CROWN"—entièrement polies.

Demandez à votre marchand de gros ces marques standard.

**A. C. LESLIE & CO.**  
**MONTREAL.**

**NOVA SCOTIA STEEL & COAL CO.**

LIMITED.

MANUFACTURIERS DE

ACIER en BARRES MARCHAND, MACHINERIE à ROUES, TRANSMISSIONS en ACIER COMPRIMÉ POLI, TOLES D'ACIER jusqu'à 48 pcs de large, RAILS en "T" de 12, 18 et 21 lbs à la verge, ECLISSES, ESSIEUX DE CHARS DE CHEMINS DE FER.

**GROSSES PIÈCES DE FORGE, UNE SPÉCIALITÉ**

FER EN GUEUSE "FERRONA" POUR FONDERIE, "CHARBON OLD SYDNEY."

Aciérie, Trelton, N.E. Haut Fourneaux, Ferrona, N.E.  
Mines de Charbon, Sydney Mines, N.E. Mines de Fer, Wabana, Ter'n've.

Bureau Principal: NEW GLASGOW, N.E.

ACCESSOIRES  
DE SALLES  
DE BAINS



Fabriqués par

THE  
CARRIAGE  
MOUNTINGS  
CO., LTD.  
TORONTO.

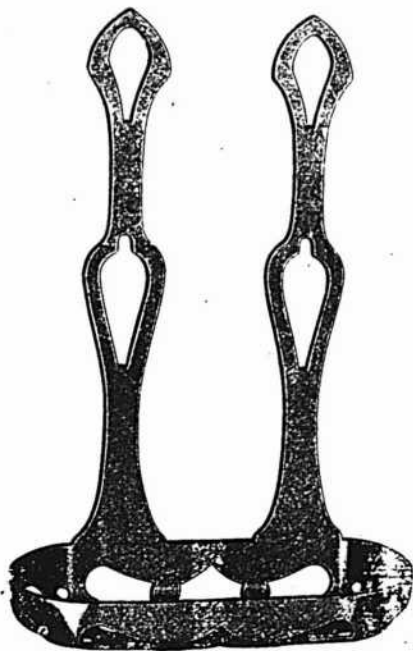

Le Catalogue B 6 offre :

des PORTE-SERVIETTES,  
des SAVONNIERES,  
des PORTE-EPONGE,  
des PORTEMANTEAUX,  
des PORTE-PAPIER.  
Etc., Etc.

Demandez-le.

**Ficelle d'Engerbage**

BLUE RIBBON,	650	pieds	par	livre
RED CAP,	600	"	"	"
TIGER,	550	"	"	"
GOLDEN CROWN,	500	"	"	"
STANDARD,	500	"	"	"
SISAL,	500	"	"	"

La BLUE RIBBON est sans aucun doute la Reine des Ficelles d'Engerbage. Elle donne 650 pieds à la livre et est manufacturée avec la fibre de Manille la plus choisie. De la Ficelle de 650 pieds est la seule Ficelle manufacturée entièrement avec la fibre de Manille. Les marchands devraient se défier de Ficelles soi-disant "Manille" qui sont annoncées comme mesurant moins de 650 pieds à la livre. Ce sont des ficelles d'engerbage à fibres mélangées.

Demandez des échantillons.

**Consumers Cordage Co., Limited**

HALIFAX, N. E.

MONTREAL, Qué.

terrain 25 x 100. J. B. Odilon Plamondon & Michel Connolly; \$2,150 [119783].

Rue St-Hubert, Nos. 1093 et 1095. Lot 325-61, avec maison en brique; terrain 22 x 75, supr. 1650. Arthur Perreault & Gilbert Henri; \$2,450 [119825].

Rue Huntley, Nos 668 et 670. Lot 1-2 N. 8-514, avec maison en bois et brique; terrain 25 x 100. Pat. Ed. Gunn à Félix Gervais \$1,125 et autres considérations; [119832].

Rue Berri. Lot 162-52; terrain 22 x 70, vacant. The Montreal Loan & Mortgage Co. à Joseph Bédard; \$600 [119853].

#### Quartier Saint-Gabriel

Rue Paris, No 124. Lot pt 3239-115, avec maison en bois et brique; terrain 15 x 80. Fannie Freeman, épouse de J. S. N. Dugal à John Clevely; \$1,500 [119839].

Rue Charron, Nos 108 et 110. Lot 3167-83, avec maison en brique; terrain, supr. 2903. Jeanie McEwan, Vve de Ths. Dunn à Samuel Walter Washer; \$2,200 [119842].

#### Quartier Saint-Jean-Baptiste

Rue St-Urbain, No 781. Lot pt N. O. 441-13, avec maison en brique; terrain 19-7 x 114. May Foster, épouse de Ths. F. Brown à Wm. Geo. Hopper; \$2,300 [119761].

#### Ville Saint-Louis

Grande avenue. Lot 641-1-49; terrain 25 x irrég. supr. 2121, vacant. David Cadieux à Dionelle Rochon, épouse de Jos. Lafrance; \$50 [119702].

Rue Waverley, No 66. Lot pt 11-744, avec maison en brique; terrain 20 x 88. Jennie Moore Wylie, épouse de Chs. C. Corneille à Sarah McEvers; \$2,700 [119722].

Rue Waverley. Lot 1-2 S. E. 11-704; terrain 25 x 88, vacant. The Montreal Investment & Freehold Co. à The Ideal Savings Loan & Land Co.; \$275 [119733].

Rue St-Louis, Lot 137-257; terrain 34 x 132, supr. 4488, vacant. Pierre Beaubien à L'Institution Catholique des Sourds-Muets; \$400 [119797].

Rue St-Laurent. Lot 105, avec maison en bois; terrain 42.6 x 73.9. J. Arthur Gullbault et al à Joseph Martel; Pas de prix donné [119817].

#### Westmount

Ave Strathcona. Lot 236-8; terrain 50 x 122, supr. 6100, vacant. Maria S. Kerr, épouse de Edw. Tarlton Ramsay à Isabella Monaghan, épouse de Frk. Munro; \$2,440 [119704].

Ave Mount Pleasant, No 405. Lot pt S. E. 374-21 22, avec maison en pierre et brique; terrain 32 x 117.10 d'un côté et 97 de l'autre, supr. 3436. John Williamson à Campbell Stewart; \$8,000 [119735].

Ave Bellevue, Lot 282-194; terrain 87.6 x 138 d'un côté et 105 de l'autre, supr. 10,657, vacant. George A. Scott au Rév. Geo. A. Smith; \$3,729.95 [119738].

Ave Argyle, Lots 282-143, 144 pt N. O. 282-142; terrain supr. 18,750; 1 do 5 x x 187.6 chacun, vacant. Markland Molson et al à J. Stanley Cook et A. J. Wood; \$5,906.25 [119739].

Rue Sherbrooke, Lots 215-93, 94 pt 215-91, 92; terrain supr. 18084, vacant. Herbert Wm. Crofts à The Royal Bank of Canada; \$20,000 [119764].

Ave Forden. Lot 239-27; terrain 55.6 x 120, supr. 6660. Elizabeth Bowman, Vve de R. T. Raynes et al à Fred. Geo. Gnaedinger; \$3,075 [119767].

Coin des Aves Mount Stephen et Springfield. Lots 236a-24d pt N. O. 236-4-24e; terrain supr. 9125, vacant. La succession A. F. Gault et al à Chs. J. Brown; \$4,790.63 [119785].

Ave Metcalfe, Lot pt 258; terrain 35.8 de front 34.4 en arrière x 170, vacant. James H. Maher à Zigmund Fineberg; \$1,123.67 [119787].

Ave Holton. Lot pt 374-4-5, 374-5-8, avec maison en pierre et brique; terrain 20 x 95. James Robinson à Lillie Dunn Ritchie, épouse de Robt. B. Brown; \$6,500 [119841].

Ave Mount Pleasant, Nos 453 et 451. Lot 374-1-82, avec maison en pierre; terrain 25 x 105.5 d'un côté et 105.6 de l'autre, supr. 2635. Frk. Mead Gilman à Hon. F. B. Gilman; \$1,000 et autres bonnes et valables considérations [119843].

#### DeLorimier

Ave DeLorimier. Lot 271, avec maison en pierre et brique; terrain 25 x 100. Edmond Ducharme à Elvina Charbonneau, Vve de Jacques R. Savignac; \$7,400 [119725].

Rue St-Jérôme. Lots 161-204 et 205; terrain 25 x 90, supr. 2250 chacun, va-

cant. The Ideal Savings & Land Co. à Jean Labranche; \$750 [149808].

Rues Iberville, Corinne, Rachel. Lots 1-3, 4, 7 à 10, 13 à 17, 39, 40, 41, 36, 34, 38; terrain supr. 43061.4, vacant. Ephrem Lefebvre à Louis Jos. Bolleau; \$2,300 [119809].

#### Maisonneuve

31ème Avenue. Lot 1a-24, avec maison en pierre et brique; terrain 25 x 100. Alfred Delorme à Narcisse Fortier; \$4,000 [119703].

Ave Jeanne d'Arc. Lots 17-112, 113 et 114, pt 17-364; 3 terrains 25 x 148 chacun, vacant. Alexander Walker à The Shawinigan Water & Power Co.; \$2,520 [119708].

Rue Bourbonnière, Lots 18-111, 112; terrain supr. 2193; 1 do supr. 2295 chacun, vacant. Isaie Préfontaine à Elie Hercule Montpetit; \$800 [119777].

Rue Desjardins, Lot 14-114; terrain 25 x 100, vacant. J. K. Ward & Co. à Chs. J. Root; \$522.50 [119795].

Rue Bourbonnière, Lot 18-536; terrain supr. 1824, vacant. Isaie Préfontaine à Victorien Lavoie; \$250 [119802].

Rue Orléans. Lot 18-381; terrain supr. 1716, vacant. Isaie Préfontaine à Arthur Timmons; \$250 [119803].

Rue Adam, Lot 1-2 N. O. 8-151, avec maison en brique; terrain 24 x 60. Théophile Toupin à Eugène Millette; \$3,000 [19824].

#### Outremont

Ave Outremont, Droits dans les lots 35-21, 25, 26, 27; 1 terrain 40 x 100; 3 do 25 x 100 chacun, vacant. Horatio Milford Griffin et al à Watson Griffin; Pas de prix donné [119713].

Rue Durocher. Lots 32-3-37, 32-3-38-2; terrain 50 x 202.6; 1 do 45 x 202.6 chacun, vacant. Ulric Pineault à Pierre Benjamin Vanasse; \$1,752 [119767].

Rue Durocher. Lots 32-4-20, 1-2 S. E. 32-4-19; terrain 50 x 100; 1 do 25 x 100 chacun, vacant. The Montreal Investment & Freehold Co. à Pierre Benjamin Vanasse; \$1,200 [119770].

Ave Outremont. Lots 35-1 à 21, 25, 26, 27, 35 à 60; terrains vacants. Watson Griffin et al à Herbert M. Marler; \$22,900 [119771].

#### Côte Saint-Paul

Ave Davidson. Lots 3912-20 et 21; 2 terrains 25 x 82 chacun, vacant. Ludget



Modèle "F"

## La combinaison Tout-à-fait la plus nouvelle

Actionnement par un Levier à Arc et une Pédale Latérale; on la fait fonctionner, assis ou debout. Coussinets à Billes de Bicyclette. Fonctionnement très facile. Le tonneau se détache rapidement du châssis.

### Toujours le Meilleur

L'appareil Rotatif à Laver, au fonctionnement le plus facile et de la plus haute qualité.

Un essai est la meilleure épreuve. Essayez-le et faites-en votre profit. Rien de semblable sur le marché.

Engrenages renfermés. Impossible aux enfants de se faire prendre les doigts.

Les articles ci-dessus amènent la clientèle

Fabriqué uniquement par

**W. L. HALDIMAND & SON** **THE DOWSWELL MANUFACTURING CO.,**  
MONTREAL HAMILTON, ONTARIO. LIMITED  
AGENTS POUR L'EST.



"Snowball"

# MEUBLES

A PRIX MOYENS  
E A BAS PRIX  
**EN GROS**

Chaises et Berceuses, Somniers en Broche Tissée,  
Oreillers, Matelas, Etc.

Pour le Commerce Domestique et pour, l'Exportation.

Nous invitons tout particulièrement MM. les Marchands de la  
ampagne à venir visiter notre établissement.



**Geo. H. Labbé & Co.**  
Manufacturers & Exporters of Plain  
and Fancy Furniture, Chairs, Bedding,  
Covers, Wire Spring Beds, etc.  
344, 346, 348, Desjardins Ave. (ex Ontario)  
MONTREAL  
CANADA

**Geo. H. Labbé & Co., Manufacturiers,**  
348, AVENUE DELORIMIER, MONTREAL.

Angle de la rue Ontario.

# Nouveau Filtre "Harris"

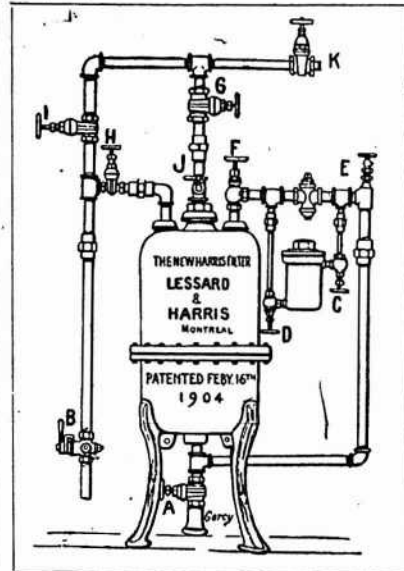

Eau Pure pour Tous  
— Avec le nouveau  
Filtre "Harris" se  
reliant au conduit  
principal — s'ajustant  
en quelques heures—  
simple, rapide, écono-  
mique—entraînant di-  
rectement à l'égoût  
toutes les impuretés  
de l'eau.

Adopté dans maints  
établissements publics  
et privés.

Demandez nos prix  
et notre catalogue.

**The J. W. Harris Co., Ltd.**  
7 RUE STE-ELISABETH,  
MONTREAL.

# DAVID MAXWELL & SONS



ST. MARYS  
ONTARIO,  
CANADA

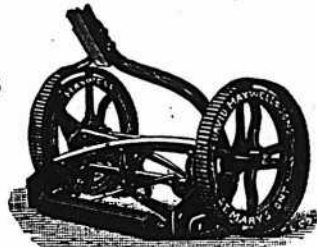

BARATTE AVEC SUPPORT  
D'ACIER

LA TONDEUSE A GAZON "THE  
MAXWELL" AVEC ROUE DE 10 pcs

## Baratte Favorite Maxwell

Pièces Patentées: Support d'acier amélio-  
ré, engrenage à billes, actionnement du  
levier moteur au pied et à la main; levier  
détachable. Perfectionnée pour la saison  
1903. Support en bois ou en acier, au choix

## Tondeuses pour Gazon

Hautes et basses roues, de 12 à 20 pouces de  
large; arbre-moteur en acier laminé à  
froid; couteaux et plaque coupante en  
acier au creuset.

Si votre maison de gros ne vous offre pas  
ces articles

Adressez-vous directement à nous

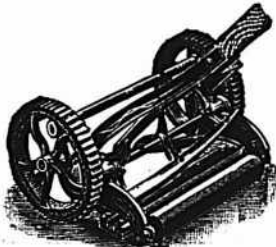

TONDEUSE MAXWELL, ROUE  
BASSE DE 8 pcs.

Eu égard à la Qualité, nos prix  
des Tondeuses pour Gazon ne  
peuvent être égaux.



BROUETTES  
DE QUATRE  
DIFFERENTES  
GRANDEURS

# Nid Métallique "Magicien"

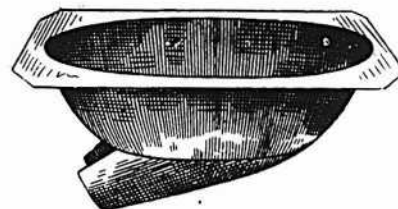

Pour empêcher  
les poules de  
manger les  
œufs.

Nid Métallique "Magicien"

## Le Nid merveilleux du siècle.

Grands avantages pour les éleveurs de Volailles.

- 1o Ce Nid étant en métal, l'humidité et la vermine du  
poulailler ne peuvent l'affecter.
- 2o N'ayant aucune ouverture au milieu, la poule n'hésite  
pas à s'y mettre.
- 3o La poule aime ce nid, parce qu'il est confortable et se  
réchauffe immédiatement.

Pour plus amples informations s'adresser à

## Le Tourneux Fils & Cie Ltee.

Importateurs de Ferronnerie en Gros.

1645, Rue Notre-Dame,  
Montréal.

Beauchamp à Ed. Beauchamp; \$950 [119-800].

#### Verdun

Rue Wellington. Lot 4636-21; terrain 32 x 125, vacant. Joseph Rielle à Marie Léonie Cardinal, épouse de Odilon Bertrand; \$700 [119698].

Rue Laggan. Lot 3401-200; terrain 25 x 100, vacant. The Canadian Pacific Ry. Co. à Raphael Sénécal; \$325 [119763].

Rue Evelyn. Lots 3405-317 et 318; 2 terrains 25 x 112.6 chacun. Napoléon Gignac à Dolphis Legendre; \$700 [119796].

#### Notre-Dame de Grâces

Ave Molson. Lot 1-2 N. O. 65-19 pt S. O. 65-22, avec maison en bois; terrain 60 x 120. Robt. W. Allan à Victor A. G. Day; \$1,700 [119768].

#### Côte des Neiges

Rue Cedar Crescent. Lots 156-60, 1-2 S. E. 156-61, avec maison en ruine; terrain 60 x 158 d'un côté, 153 de l'autre, supr. 18500; 1 do 37.6 x 153 d'un côté et 138 de l'autre, supr. 5,437. Thomas Lamb à Ernest Rutherford; \$3,590.55 [119857].

#### Montreal Junction

Ave Herald. Lot 140-184, avec maison en brique; terrain 50 x 88. James S. Parkes à Arthur Maxwell Wade; \$2,800 [119759].

Ave Hillsvlew. Lot 140-510; terrain 50 x 110. John J. Cook à Edw. Allan Edson; \$660 [119834].

#### Saint-Laurent

Lots 19-111 et 112. Emma Martin, épouse de Jean M. Dionne à F. X. Lenoir; \$300 [119746].

#### Lachine

Lot 916-87. Céline Giguère à Polidor Gauthier; \$200 [119784].

Lots 1017, 1020, 1014, 1019. Matthew C. Thierry et al à Wm. Peter Hunt et W. R. Baker, trustees; \$42,435 [119852].

Lot 254-a-1. The Canadian Birbeck Investment & Savings Co. à Joseph Deguire; \$3,500 [119831].

#### Longue-Pointe

Lot 389-69. La succession de Dame vve Edw. Quinn à François April; \$250 [119-749].

#### Pointe-aux-Trembles

Lots 227-296 à 303, 353 à 356, 414 à 421. Victor Mongeau à Michel Théodule Lefebvre; \$2,000 [119716].

Lots 227-296 à 303, 303 à 356, 414 à 421. Michel Théodule Lefebvre à Michel Théodore Lefebvre; \$2,000 [119717].

Voici les totaux des prix de vente par quartiers:

Lafontaine . . . . .	47,900.00
Papineau . . . . .	4,950.00
St-Laurent . . . . .	71,475.00
St-Louis . . . . .	50,850.00
Ste-Marie . . . . .	3,025.00
Ouest . . . . .	147,500.00
St-André . . . . .	128,125.00
Ste-Anne . . . . .	9,875.00
St-George . . . . .	20,000.00
St-Joseph . . . . .	1,000.00
Duvernay . . . . .	14,563.57
Ste-Cunégonde . . . . .	33,350.00
St-Denis . . . . .	11,050.00
St-Gabriel . . . . .	3,700.00
St-Jean-Baptiste . . . . .	2,300.00
Ville St-Louis . . . . .	3,425.00
Westmount . . . . .	56,565.50
DeLorimier . . . . .	10,450.00
Maisonneuve . . . . .	11,342.50

Outremont . . . . .	25,852.00
Côte St-Paul . . . . .	950.00
Verdun . . . . .	1,725.00
Nort-Dame de Grâces . . . . .	1,700.00
Côte des Neiges . . . . .	3,590.55
Montreal Junction . . . . .	3,460.00

\$678,724.12

Les lots à bâtir ont rapporté les prix suivants :

Rue Archambault, quartier Ste-Marie: 10c. le pied.
Ave Argyle, quartier St-André: 60c. le pied.
Rue Berri, quartier St-Denis: 35c. le pied.
Rue Waverley, Ville St-Louis: 12 1-2c. le pied.
Rue St-Louis, Ville St-Louis: 8 9-10c. le pied.
Ave Strathcona, Westmount: 40c. le pied.
Ave Bellevue, Westmount: 35c. le pied.
Ave Argyle, Westmount: 30c. le pied.
Rue Sherbrooke, Westmount: \$1.10 le pied.
Ave Forden, Westmount: 46c. le pied.
Ave Mount Pleasant, Westmount: 52 1-2c. le pied.
Ave Metcalfe, Westmount: 18 2-3c. le pied.
Rue St-Jérôme, DeLorimier: 16c. le pied.
Ave Jeanne d'Arc, Maisonneuve: 22 7-10c. le pied.

#### Prêts et Obligations Hypothécaires

Pendant la semaine terminée le 27 janvier 1906, le montant total des prêts et obligations a été de \$50,770. divisés

# POUR LES ACHETEURS DE VERNIS

les plus sérieuses considérations sont : la qualité, la confiance et l'uniformité; or ces considérations ont une importance spéciale pour le marchand qui essaye de se créer une clientèle permanente pour les vernis. On peut avoir toute confiance dans les marques ou étiquettes de

## BERRY BROTHERS

qui assurent les conditions ci-dessus.

Nos vernis sont les marchandises les plus sûres que l'on puisse tenir, car ce sont les marchandises les plus dignes de confiance à employer.

**BERRY BROTHERS, Limited, Manufacturiers de Vernis**

**WALKERVILLE, ONT.**

Demandez notre Catalogue Illustré de 10 pages. Chaque marchand devrait en avoir un exemplaire pour s'y référer.

comme suit suivant catégories de prêteurs:

Particuliers . . . . .	441.60
Cies de Prêts . . . . .	5,110
Assurances . . . . .	1,500

\$50,770

Les prêts et obligations ont été consentis aux taux de:

5 p. c. pour \$500; \$550; \$1600; \$2000; et \$2500.  
5 1-2 p. c. pour \$1100; \$3500 et \$3600.  
Les autre sprêts et obligations portent 6 pour cent d'intérêt à l'exception de \$400; \$600 à 7 et \$200 à 10 pour cent.



PROVINCE DE QUEBEC

Cessations de Commerce

Armagh—Duchesneau, A., moulin à scie.  
Montréal—Navert & Lalancette, peintures, A. La'ancette se retire.  
Québec—Gingras, G. R., tailleur.  
Pion, A. & Co., tanneurs. Aug. Pion, sr., se retire.

Cessions

Montréal—Massicotte, P. & C. épiciers.  
Lebrun, Dame A. chaussures.  
No-re-Dame du Lac—Dumas, E. mag. gén.  
Pont-Rouge—Garneau, A., sr., mag. gén.

Curateurs

Fraserville—Paradis, V. E. à J. C. Levesque, nouveautés.  
Magog—Chartrand & Turgeon à D. Ducharme, épicier.  
Montréal—Desmarteau, Alex. à A. Archambault, meubles.  
Bonham, A. W. à Smith Fischel & Co. cigares.  
Québec—Baillargeon, C. J. à C. H. Bé langer, hôtel.

Concordats

Montréal—Leclair, A., nouveautés.  
Sayabec—Thibault, V. mag. gén.

En Difficultés

Hull—Imperial Furniture Co. meubles, etc.  
Montréal—Malouf, Kattini Frères, articles de fantaisie, etc.  
British American Hat & Cap Mfg. Co.  
Carter, Galbraith & Co. épiciers.  
Girard, Louis, agent.  
National Fur Co.  
Srignet, A. vins, etc.  
Thouin, L. G., épicier.  
Carter, Wm., épicier.  
St-Zacharie—Giguère, J. mag. gén.  
Village Richelieu—Choquette, C. mag. gén

Dissolutions de Sociétés

Capelton—Roy & Frère, mag. gén.  
Foster—Hunter & Thomas, mag. gén.  
Montréal—Cambridge Cafe.  
Cohen, B. & Co., chaussures.  
D. & G. Manufacturing Co.  
Boston Quick Lunch.  
United Litho & Printing Co.  
Barry, John & Sons, fruits. R. C. Barry, continue.  
Cie Canadienne de Vinaigre.  
Gay, E. H. & Co. banquiers.  
Gentlemen's Clothing Co.  
Lafortune, G. & Co. provisions. A. Lafortune continue.

Michalson, I. L. & Sons, bijoutiers.  
Pharmacie Lachance.  
Rivet, Delfosse & Cie., pianos.  
Ward, J. K. & Co., bois de sciage.

Fonds à Vendre

Montréal—National Fur Co.  
Hogue, D. & Co., meubles.  
Ste-Agathe des Monts—Campeau, Jos. Mag. gén.  
Québec—Burns, M. hôtel.  
Girard, J. O. hôtel.

Fonds Vendus

Montréal—Bouthillier, Nap. épicier.  
British Canadian Clothing Co.

Réparez vous-même vos Bottes, Harnais, etc.  
"AWL-U-WANT."

SEULS AGENTS.  
**AWL-U-WANT CO.**  
79, rue Front Est. TORONTO.

**T. PREFONTAINE & CIE, Ltee**  
BOIS DE SCIAGE ET DE CHARPENTE  
Bois Frano préparé pour planchers  
Concave, percé et coupé, prêt à poser  
Bureau: Angle des rues Napoleon et Tracey  
Cours a bois: Le long du Canal Lachine  
Des deux côtés  
**STE-CUNEGONDE**  
Spécialité: Bois préparé de toutes manières et passé à la chaudière sur demande. Pin, Epinette et Bois Franc, Clapboard et Bardeaux, Poteaux, Piquets — Cotonnier, Chêne, Merisier, Erable.  
Tel. Bell Main 3951 Tel. M. 1381

Le plus Simple Le plus Sur  
Le plus Digne de Confiance

**Le "TRITON"**  
Moteur à Gazoline pour Embarcations  
Chaloupes Complètes. Demandez le Catalogue.

**HAMILTON MOTOR WORK, LTD.**  
HAMILTON, CANADA

**AUGER & SON,**

Nous achetons et vendons toutes sortes de bois du Canada et des Etats-Unis: —  
Epinette, Pin Blanc, Bois Blanc, Frêne, Cèdre, (Douglas Fir), Hêtre, Merisier, Noyer noir, Noyer tendre, Cerisier, Châtaignier (Cottonwood, Prêche, Erable, Pin rouge, Pin des Carolines (Yellow pine), Chêne (Redwood), Bois de plancher, Bois de pulpe, Dormants et Poteaux de Cèdre.

**QUEBEC.**

Gouley, D. cigares, etc.  
May Bros., ferronnerie.  
Meloche, J. H., mag. gén.  
Pepin, L. P. épicier.  
Daniels, T. J. chaussures.  
Mathieu, H. manteaux.  
Préfontaine, T. bois de sciage.  
Québec—Picher, E. laitier.  
St-Moise—Jean, F. mag. gén.

Incendies

Montréal—Bain, Allan S. nouveautés [ass.]  
Bessette & Vineberg, fourrures [ass.]  
Bockstael, J. cigares, etc. [ass.]  
Campbell, A. S. & Co. hardes [ass.]  
Colonial Shoe Co. chaussures [ass.]  
Farand & Delorme, [ass.] z  
Fisher, John & Son Co. laines [ass.]  
Kendal, R. J. & H. wagon [ass.]  
Reinhart Mfg. Co. articles de fantaisie [ass.]  
Sager, J. valises, etc. [ass.]  
Walker, James Hardware Co. [ass.]

Nouveaux Etablissements

Cookshire—Province of Quebec Hedge Fence Co.  
Foster—Lakeside Meat Co. épiciers, etc.  
E. W. Taylor & J. M. Peier.  
Laprairie—Lefebvre & Lefebvre, contracteurs. O. Lefebvre, jr., et J. A. M. Lefebvre.  
Montréal—Bernier, Marc-Aurèle & Co., vins, Marc-Aurèle Bernier.  
Birks, Henry & Sons Ltd., bijoutiers.  
Henry Binks, président.  
Eastern Drug Co. Ltd. C. S. Underhill, président.  
Fisher Frères, nouveautés. Dame S. Roman.  
Forest Frères, tabac, etc. Roch Forest, Narcisse Forest, Alfred Forest et Geo. Forest.  
L'Original Enregistre, cigares, etc. G. Vennat et Alex. Bolté.  
Menders (The) W. E. King & G. A. McLaine.  
Morris, Phillip & Co. Ltd. Henry Miles, président.  
Nolan Savage Co. com. gén. Burton Hamman.  
Thbaudeau Frères, merceries. J. J. E. Thbaudeau & M. Thbaudeau.  
Tucker, Geo. Co. of Canada Ltd. Jas. H. Hough, président.  
Valentine & Guibault, peintres. H. Valentine et J. A. Gullbault.  
Cohen, B., Co. chaussures. Dame B. Cohen.  
Gordonsmith & O'Hara, lingerie. W. Gordonsmith & W. W. O'Hara.  
Labrosse & Therrien épiciers. J. Labrosse et J. B. Labrosse.  
Mercier & Lahaise, salle de billard. L. Mercier et W. Lahaise.  
Poupart & Laurendeau, épiciers. A. Laurendeau et Alice Poupart.  
Vineberg, A. & Co., hardes. Dame I. Vineberg et Dame Hattie Vineberg.  
Abitibi Mining Co. Ltd.  
Cambridge Society of Canada Ltd.  
Currie & Hinds, imprimeurs. A. Currie et H. E. Hinds.  
Goldberg, K. & Co., chaussures.  
Hudon, Hébert Co. Ltd.  
King's Express Co. Dame P. King.  
Reinforced Concrete Ltd.  
Standard Trading Co. Wm. Bowman.  
Tranchemontagne, C. X. & Cie. C. X. Tranchemontagne et J. A. A. Bernier.  
Roxton Falls—Lamarche & Gagné, portes et châssis. J. B. Lamarche et E. F. Gagné.  
St-Romuald—La Cie de Bois Manufacture

**PROVINCE D'ONTARIO**

**Cessions de Commerce**

Cambray—Maunder, J. H. mag. gén.  
Newmarket—Hardy, M. épicier.

**Cessions**

Arnprior—Dazé, John., épicier.

**Fonds Vendus**

Hamilton—Bolegan, J., épicier.

**Nouveaux Etablissements**

Guelph—Metropolitan Bank.  
Massey—Traders Bank of Canada.  
Millbrook—Ontario Bank.  
Tiverton—Western Bank of Canada.  
Victoria Harbor—Western Bank of Canada.  
Webbwood—Traders Bank of Canada.

**MANITOBA, ALBERTA ET SASKATCHEWAN**

**Cessions**

Calgary—Brown, F. W. & Co. épiciers.

**Incendies**

Hague—Frieson Bros. mag. gén.  
Swan River—Vansickle, A. & F. mag. gén.

**Nouveaux Etablissements**

Régina—Northern Bank.

**PROVINCE DE QUEBEC**

**COUR SUPERIEURE**

**ACTIONS**

Défendeurs	Demandeurs	Montants
<b>Belle Rivière</b>		
Ouellette, Wilfrid	Ass.	
Mut. Equitable		100
<b>Berthierville</b>		
Boulangier, E.	Ogilvie	
Flour Mills Co		4e cl.
<b>Buckingham</b>		
Asaad, Abraham	Moses	
L. Morris		250
<b>Chambly</b>		
Trudeau, Aimé	Ass.	
Mutuelle Equitable		144
<b>Coaticook</b>		
Désautels & Cie	Ass.	
Mut. Equitable		330
<b>Côte St-Luc</b>		
McDonald, H.	Henry Mills	250
<b>Côteau Station</b>		
Bray, Nap.	F. J. Bisailon	100
<b>Dorval</b>		
Com. Ecole Paroisse Présentation		
Dorval	Joséphine Proulx	500
<b>Lachine</b>		
Meloche, Art.	N. Chartrand	1e cl.
<b>Lennoxville</b>		
Côté, Geo.	F. X. St-Charles	537
<b>Longueuil</b>		
David, Jos. A.	Dame A. Samoisette	1e cl.
Maillé, Hector.	Dame V. Charlebois	4e cl.
Millette, Alex.	Théo. Grenier	100
<b>Montréal</b>		
Auger, Armand	Delle R. C. Cherrier	332
Aubuchon, Art.	C.B. ou den	162
Bazaar, Samuel	Dame A. Greenberg	2e cl.
Bellehouse, Dillon Co.	Chs. Strubbe	369
Beauchesne, A.	G. De Serres	2000

**Tôles Galvanisées "Parfaites"**

sont synonymes de la marque

**GILBERTSON'S**

**COMET**

Plates bien choisies, molles et lisses, faciles à travailler.  
Leur prix — inférieur à ceux d'autres marque de haute qualité.  
Demandez les prix.

Fabricants:

**W. GILBERTSON & CO., Limited**  
Pontardawe, South Wales

**La Filière Patentée de Jardine**  
**Pour Tuyaux**

Est bien faite, en bon matériel. Mais cela n'est pas la seule raison de son succès Elle est une innovation, elle coupe d'après un principe entièrement nouveau, ce qui explique le fait qu'elle coupe en demandant **La Moitié de l'Effort Exigé par d'autres Filières.**

Demandez notre circulaire avec description complète.

**A. B. JARDINE & Co.**  
HESPELER, ONT.

Tel. Bell Est 1746 Tel. March. 1703

**Therrien & Gareau**

Marchands de  
**BOIS DE CONSTRUCTION**  
En gros et en Détail.

1203, RUE ST-CATHERINE  
Coin Ave. Papineau - MONTREAL.

Plinthes, Cadres, Moulures de toutes sortes.

**L. R. MONTBRIAND,**

Architecte et Mesureur,  
No 230 rue St-André,  
Montréal.

**The John Morrow Machine**  
**Sepew Co., Ltd.**



Vis à grosses têtes. Vis à demeure. Vis spéciales fraisées. Tenons pour engins, etc.

Ecrous découpés à froid dans toutes les variétés de finition.

**INGERSOLL, ONT.**

Bachand, L. E.	Léon Mallard	52
Brouillette, J. B.	Damase Naud	48
Bellemarre, Ed.	J. E. Benoit	82
Bernier, Lucien	J. J. Robson	173
Beaudry, Ls.	Trust & Loan Co	10
Brosseau, J. B. G.	Marcel Soulières	100
Cohen, J.	Royal Trust Co.	105
Cité de Mtl.	Camille Bourdon	100
Cité de Mtl.	Nap. Massé	99
Durand, T. A.	James Coleman	3e cl.
Dupont, Guillaume	Dame S. A. Bonin	199
Elliott, Samuel	Hugh Elliott	219
Elman, Samuel	Lucien Morin	128
Forbes, J. H.	Eusèbe Tougas	302
Fabas Sanislas	Jos. Calvé	190
Forget, Ls. J.	Dame Oléa Beauchemin	1e cl.
Hughes, John	Ls. Hostein	130
Hobert, Forbes, J.	Jas. Walker Hardware Co.	1e cl.
Jobin, P.	Cie Magasin du Peuple	150
Kable, Herman	Delle Ernestine Clément	338
Lalonde, Olier	Ed. Leroux	225
Liggett, Thos.	H. Cooperman	203
Lewis, Chs. John	J. Courville	100
Lehrer, L.	Chs. Fawcett Mfg.	118
Lauzon, A. J.	Wm. Bryce	102
Lefebvre, J. Art.	Banque Nationale	1e cl.
Lefebvre, O.	Wm. Félix Dionne	122
Lalonde, Donald	E. Gromberg	500
Lortie, G. Jos.	Léon Mallard	4e cl.
McDowel, Andrew H.	Dame F. R. MacIntosh	573
Malouf, E. Kattini	The B. Cohen Ltd	4e cl.
Malouf, E. Kattini	Philippe Dostaler	203
Malouf, E. Kattini	Wm. Bryce	190
McGarry, James	Archibald McGarry	3e cl.
Malouf, E. Kattini	David Rasminsky	192
Mendelson, Mendel	Dame Ida Bershadsky	2e cl.
Miller, J. Henry	John Foster	149
Michalson, Isaac L.	Harris Michalson	1e cl.
Mtl. Street Ry.	Pierre Morin	1000
Malouf, E. Kattini	E. & S. Currie Ltd	318
Pitt, Sydney.	J. N. Greenshields	170
Poitrass, Théo.	Moses Bailey	103
Poirier, H.	Geo. Hiram Levy	243
Pringle, Robert	James Herbert	100
Pinel, Hector	J. Ardissen	138
Riopelle, Ls.	J. C. Walsh	250
Robillard, Adolphe	Phoenix Bridge & Iron Works	673
Salhani, Abraham.	Debenham Canada Ltd.	132
Salhani, Geo.	L'Hon. W. Larue	119
Shapiro, A.	H. V. Duggan	529
Smith, S. H.	Carl Rosenberg	118
The Mtl. W. & P. Co.	Ville St-Louis	1e cl.
United Lumber Co.	J. H. Forbes	1e cl.
United Lumber Co.	Burrill Lumber Co.	1358
Vallée, George	Wm. H. Tapley	575
Westgate, J. John	Wm. H. Matthews	1e cl.
<b>Montréal-Sud</b>		
Short, John	Peter Kearney	130
<b>Pierrefonds.</b>		
Meloche, A.	J. Duchesneau	107

<b>Portneuf</b>		
Arcand, Ed.	Geo. Bélanger	100
<b>Québec</b>		
Great North'n Elevator Co.		
Royal Trust Co.		17924
<b>Roxton Falls</b>		
Camirand, Elizabeth	L. Reinhardt	271
<b>Sherbrooke</b>		
Bowen, E. H.	Accident & Guarantee Co.	4e cl.
<b>Sainte-Agathe</b>		
Drolet-Massue, G.	J. E. Berthiaume	260
<b>St-François du Lac</b>		
Kastner, David	Ls. Guttman	585
<b>St-Girard de Montarville</b>		
Oulmet, Philéas	J. A. Robitaille	115
<b>Saint-Henri</b>		
Depocas, H. Art.	Jos. Charland	2e cl.
<b>Saint-Laurent</b>		
Municipalité Village St-Laurent	Mélanie Lacasse	200
<b>Saint-Martin</b>		
Drolet, M. J. E.	Maurice Lefebvre	726
<b>St-Paul</b>		
Davidson, John	Wm. Jackson	1e cl.
<b>Ste-Rose</b>		
Joly, Damase	Doris Brunet	200
<b>Westmount</b>		
Harthan, D. Hans	John C. Stanton	239
<b>Brockville, Ont.</b>		
Davis, A. A.	British N. Atlantic S. Nav.	100
<b>Ottawa, Ont.</b>		
Ménard, Félix	J. Charbonneau	240
<b>Sudbury, Ont.</b>		
Silverman, A.	Nagieb Tabah	1831
<b>Winnipeg, Man.</b>		
Aubert, J. Art.	J. A. Raoul Bédard	393
<b>New-York, E.-U.</b>		
Wolff, Nicholas	James A. Brock	1e cl.
<b>Nelson, C. A.</b>		
Ladouceur, Martin F. X.	Pierre Desforges	2e cl.
<b>COUR SUPERIEURE</b>		
<b>JUGEMENTS RENDUS</b>		
<b>Défendeurs</b>	<b>Demandeurs</b>	<b>Montants</b>
<b>DeLorimier</b>		
Lemieux, J. E.	André L. Gendron	103
<b>Montréal</b>		
Bailly, Dame A.	C. Howard Smith	144
Boire, Ls.	Alp. Denis	100
Bougie, Dame E.	C. A. Sharpe	135
Cité de Mtl.	L. Therriault	651
Cité de Mtl.	Geo. Bertrand	400
Chapman, W. T.	J. P. Beaudoin	100
Canadian Lines Ltd.	Inverness Ry. Coal Co.	6034
Cazeneuve, Paul	James D. Barton	171

**QUEBEC STEAMSHIP CO. LIMITÉE.**

**New-York, Bermudes et Indes Occidentales.**

Lignes de la Malle Royale.  
Partant de la jetée 47, North River, New-York.

**De New-York aux Bermudes.**  
Le nouveau Steamer à deux hélices **Bermudian**, 5530 tonnes, 3, 14, 24 Février à 10 hrs.-a. m.

**De New-York aux Indes Occidentales.**  
St-Thomas, Ste-Croix, St-Kitts, Antigua, la Guadeloupe, St-Domingue, la Martinique, Ste-Lucie, la Barbade et Demerara.  
Steamer **FONTABELLE**, Mercredi, le 7 Février à 3 p. m.

**CROISIÈRE SPECIALE :**  
les Bermudes, les Iles du Vent, la Trinidad, la Jamaïque, Cuba et Bahama, par le steamer **Prétoria**, partant de New-York, le 17 février 1906.  
On peut se procurer des tickets dans tous les principaux bureaux de tickets.  
Pour fret, passage et assurance, s'adresser à A. E. Outerbridge & Co., 39 Broadway, New-York. Arthur Ahern, Secrétaire, Québec.  
**J. G. BROCK & CO. AGENTS,**  
211 Rue des Commissaires, Montréal.

**PAIN POUR OISEAUX** Est le "Cottam Seed," fabriqué d'après six brevets. Marchandise de confiance; rien ne peut l'approcher comme valeur et comme popularité. Chez tous les fournisseurs de gros.

**W. LAMARRE & CIE**

Marchand de  
**BOIS ET CHARBON**  
Foin, Paille, Avoine, etc.  
**242 AVENUE ATWATER**

Correspondance sollicitée. Près St-Jacques.  
Bell Tel. Mount 609 ST-Henri  
Marchands 1324.

Tel. Main, 551-2705. Tel. March., 51.

**GRAVEL & DUHAMEL**

IMPORTATEURS DE  
**Fournitures de Sellerie et Garosserie**

**SPÉCIALITÉS :**  
Garnitures pour harnais, Tops, Roues, Trains  
Cuirs à bourrer, Vernis et Peinture.  
Et en général tout ce que nécessite la fabrication des voitures.

**276 Rue St-Paul, 177 des Commissaires**

**McArthur, Corneille & Cie**

Importateurs et Fabricants de  
**Peintures, Huiles, Vernis, Vitres, Produits Chimiques et Matières Colorantes**  
de tous genres.  
**Spécialité de Colles-fortes et d'Huiles à Machineries.**  
Demandez nos prix.

**310, 312, 314, 316 rue St-Paul**  
**MONTREAL.**

Cité de Mtl.	Dame F. Lynn	150
Duchesne, J. A.	Morris Claman	175
Drolet, J. E.	J. P. Beaudoin	102
Deslongchamps, Jos.	Camille Bourdon	390
Fréchette, Isaïe	B. O. Béland	4399
Forsyth, Wm.	D. A. Smith	127
Grant, Sam. S.	E. N. Morrell	25
Harris, Irwin	Molson's Bank	1348
Hotte, Amédée	Stanislas Lavoie	80
Legault, Jos.	J. A. Beaulieu	112
Labrecque, Henri	J. Bénard	38
Larivière, J. Nestor	Robert Hampson	406
Mtl. Terra Cotta Lumber Co.	I. DeClery	545
Malouf, Espère K.	F. B. Mathys	145
Malouf, Espère K.	G. A. Campbell	100
Malouf, Espère K.	Jacob Elkin	197
Malouf, Espère K.	Gault Bros Co.	170
Hilton, Art.	Dame P. Hébert	180
Ménard, Michel	G. Harwood	173
Rameh, Geo.	F. J. Bisailon	468
Richard, Oct.	Avial Dufort	161
Renaud, J. Alex.	Eustache Fortier	500
Thomson, Chs.	Molson's Bank	556
Winfindale, John	Hercule Lapointe	402
Woodhouse, Geo., jr.	Betty Mfg. Co.	105
<b>Rapide de L'Original</b>		
Lemieux, Médard	Ames Holden Co.	241
<b>Rigaud</b>		
McMillan, D.	Evans Bros. Piano Mfg. Co.	199
<b>St-Eustache</b>		
Roussin, Cléophas	André S. Delisle	2143
<b>Saint-Henri</b>		
Major, Alex. sr.	Siméon Dumas	631
<b>Saint-Jérôme</b>		
Huot, Ludger	Ogilvie Flour Mills	307
<b>St-Louis</b>		
Ledez, Dame A.	Olivier Gratton	158
Labelle, Danotien	Ogilvie Flour Mills Co.	592
<b>St-Luc</b>		
Lacouture, J. Odilon	J. U. Emard	395
<b>St-Michel, Napierville</b>		
Dorris, Emilien	Stewart J. Carter	118
<b>Kingston, E. U.</b>		
Silver, Jos.	Chs. L. Friedman	823
<b>COUR DE CIRCUIT</b>		
<b>JUGEMENTS RENDUS</b>		
<b>Défendeurs</b>	<b>Demandeurs</b>	<b>Montants</b>
<b>Boulevard Saint-Paul</b>		
Allard, E.	W. Sénécal	7
Leduc, G.	J. Vaillant	12
<b>Cedars</b>		
Marcil, H.	A. Drouin	9
<b>Chambly</b>		
Bois, A.	L. Aumais	47

<b>Lachine</b>		
Gloutney, E.	J. B. St-Aubin	45
Gagné, N.	Dame A. Dupont	15
<b>Lacolle</b>		
Fair, J. R.	Ecole Com. St-Lam- bert	80
<b>L'Annonciation</b>		
Lebrun, E.	F. Leroux	23
<b>Longue-Pointe</b>		
Lalonde, J.	Nap. Lecalire	7
<b>Maisonneuve</b>		
Roy, J.	W. Handfield	9
Perras, Wilfrid	Henri Beique	76
Bisson, E.	L. Bourassa	6
Nault, James	Chs. W. Meyer	73
Groux, N.	C. Robitaille	50
<b>Montréal</b>		
Anderson, J. T.	O. Gratton	10
Auclair, A.	J. W. Déziel	5
Aselin, A. E.	A. Demers	6
Auclair, H.	J. Sicotte	11
Bruneau, N.	F. X. Lafontai- ne	45
Bisallou, J. E.	L. H. Goulet	14
Besette, F.	A. Ber- tin	9
Budds, A. W.	B. Rigler	43
Bédard, J. E.	A. E. Ranger	20
Brault, J.	F. Forest	9
Beaupré, O.	Dame J. G. Piché	13
Blake, E.	A. Toupin	5
Black, D.	J. Berlind	9
Beauman, R.	P. Simon	20
Barbeau, F.	L. E. Fortier	5
Brière, T.	L. Boyaner	28
Bleau, O.	L. J. Lefebvre	12
Biron, O.	A. Perras	20
Bouchard, E. E.	J. Chartier	34
Boyer, S.	H. Chavier	27
Bouvrette, O.	A. Dufort	21
Bourque, X.	Harry Webb & Co.	37
Benn, Chs.	Robt. Bothwell	40
Bell, J. H.	S. Moisan	6
Bouchard, D.	F. Tremblay	45
Côté, A.	H. Malo	16
Cité de Mtl.	L. Pé Forest	5
Champeau, J.	A. Pilon	5
Craig, W. A.	H. Martel	27
Chénier, N.	D. McDonnell	8
Choquette, J. B.	Odgensburg	74
Coal & Towing Co.		22
Cormier, P.	E. Derasp	30
Carle et Cie, J. A.	Delle R. Ca- ron	12
Contant, L.	V. Guertin	16
Cowan, A.	J. McCrudden	37
Clark, J.	F. Martel	32
Couture, L.	H. Larivière	12
Crevier, L. J.	A. Pilon	29
Côté, T.	J. A. Beaulieu	46
Caron, Delle A.	A. Lefebvre	17
Courval, O.	O. Leblanc	5
Chagnon, R.	C. Dubois	44
Déage, Dame A.	H. H. Wolf	36
Duchesne, J. A.	A. S. Bain	6
Dubois, Jos.	J. Levy	9
Desjardins, J.	H. Levitt	62
Duchesne, J. A.	A. Racine	16
Deschamps, R.	M. L. H. & P. Co.	6
Doré, E.	O. Lapierre	54
Dureau, E.	P. Séguin	9
Desnômme, A.	L. J. Lefebvre	50
Desmarteau, W. B.	C. Dagenais	25
Duchesne, J. A.	Cie La Presse	18
Doyle, K.	J. Keer	50
Deschamps, R.	E. L. Davis	16
Duquette, A.	J. Garmaise	10
Dufort, N.	J. Leclerc	11
Daoust, Dame E. Laird	Paton & Son Ltd.	55
Duhamel, E. McCormick	Harvest- ing Machine Co.	



**THE IDEAL**  
TRADE MARK  
**GUARANTEED**  
**IDEAL**  
REGISTERED

Manufacturiers en gros de:

LITS en CUIVRE et en FER,  
SOMMIERS à "l'épreuve de la Vermine," Matelas, Oreiller de Plume, Couvre-pieds.

**The Ideal Bedding Co., Limited**

SUCCESSSEURS DE  
The Alaska Feather & Down Co  
The Toronto Bedding Co.

MANUFACTURES A

MONTREAL, TORONTO, WINNIPEG.

**WIRE ROPE**

**Cable Métallique**

Toutes les sortes et toutes les Grosseurs et pour tous les Usages.  
Torsion Standard et Lang's Patent.

**PRIX CORRECTS. PROMPTES EXPEDITONS.**

Accessoires pour câbles.—Graisse pour câbles.

**THE B. GREENING WIRE CO., Limited,**  
HAMILTON, Ont. MONTREAL, Qué.

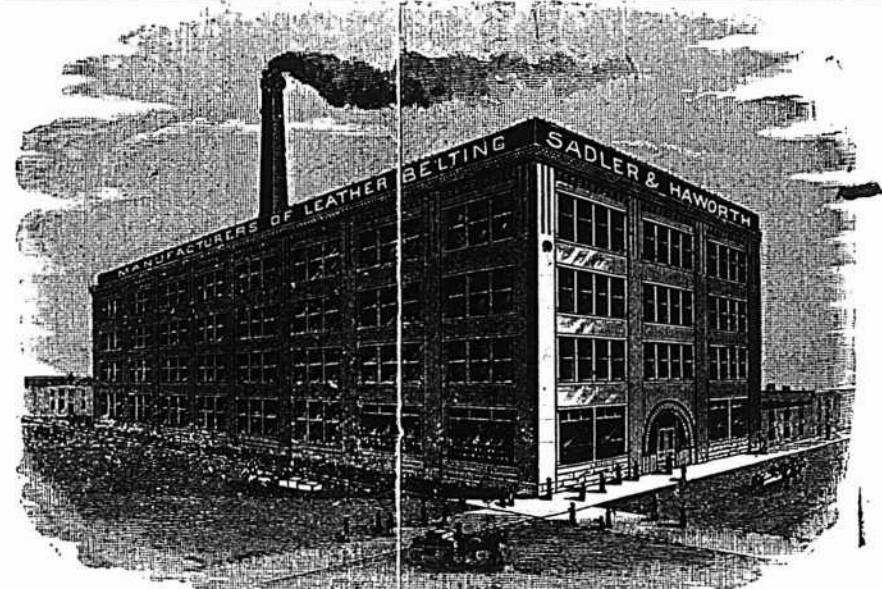

**SADLER & HAWORTH, Manufacturiers de COURROIES EN CUIR TANNE AU CHENE.**

Marchands de Courroies en Caoutchouc et de Fournitures de toutes sortes pour Manufactures.

P.S.—Si votre fournisseur ne vend pas nos Courroies, adressez-vous directement à nous.

**TORONTO: 9 Jordan St. Coin William et Seigneurs, MONTRÉAL**

Desrosiers, N. . . . . N. Gauthier	20
Etienne, Dame J. . . . . J. O. Lacroix	20
Finkels' ein, M. . . . . S. Litner	6
Fay, H. B. . . . . J. Craig	45
Ford, W. . . . . E. L. Davis	48
Faucher, T. . . . . H. Normandin	20
Finn, Delle N. . . . . S. Craig	6
Goyette, Dame D. . . . . H. Brossard	30
Golder, V. . . . . H. A. Gourly	14
Guillette, Alf. J. . . . . J. Lépine	5
Gareau, F. X. . . . . Ls. Noël	10
Guenette, H. . . . . Dame E. St-Amand	88
Graham, W. J. . . . . W. F. Castle	6
Greenway, A. W. Mtl. Woolen Mill Co. . . . .	65
Goulet, M. . . . . M. F. Lafortune	5
Gorn, A. . . . . A. Bertin	70
Gareau, C. A. . . . . J. Caisse	99
Gauvreau, Geo. . . . . A. Hauterive	56
Hochelaga Ice Co. . . . . J. Leprohon	12
Harrigan, M. . . . . F. X. Berthiaume	14
Hébert, G. . . . . J. B. Dupont	15
Herrick, H. B. . . . . S. Craig	39
Hurtubise, R. . . . . L. R. Beaudry	50
Hotte, J. . . . . L. J. Lefebvre	14
Herman, L. Mutual Life Ins. Co. of New-York . . . . .	10
Hang, T. . . . . S. A. Frank	19
Ingel, Chs. Delle M. L. Champagne	90
Joyce, J. S. . . . . F. M. Dixon	33
Jean, T. . . . . J. E. Fortier	21
Jutras, J. . . . . A. Demers	10
Julien, A. . . . . E. Choquette	15
Kelly, J. Saunderson and Harold Co. Ltd. . . . .	26
Klineberg, U. . . . . L. Millman	39
Kennedy, P. . . . . H. Martel	11
Lemieux, A. . . . . E. Lamoureux	24
Lafortune, H. . . . . B. Rigler	14
Lines, E. . . . . E. Montbriand	5
Lévesque, S. . . . . Dame N. Lefebvre	8
Lamoureux, X. A. Dame R. Laliberté . . . . .	95
Léonard, A. . . . . J. A. Rouleau	15
Lawton, G. . . . . A. Brisebois	6
Lévesque, H. . . . . J. B. Lecompte	11
Lussier, S. . . . . J. Garmaise	7
Latero, D. . . . . E. Pellissier	20
Lapointe, H. . . . . L. Boyaner	12
Lehrer, L. . . . . D. Rae	40
Labelle, E. . . . . S. Craig	32
Lavallée, J. . . . . A. Toupin	24
Lefebvre, O. . . . . R. J. Demers	19
Labossière, J. . . . . A. Giroux	12
Lacoste, A. . . . . A. Lymburner	95
Messier, A. . . . . C. J. Béland	44
Marchand, E. . . . . W. J. Woodburn	70
Malouf, K. . . . . N. G. Valiquette	18
Mercier, J. A. Dame M. H. Hart	42
McIntyre, L. . . . . M. Kouri	80
Martin, Z. E. . . . . C. Guay	13
Martin, Z. E. . . . . J. A. Bernard	39
McSween, A. . . . . A. Bertin	13
McLatchie, R. . . . . W. R. Hadley	40
Ma . . . . . B. Lavallée	9
Ménard, L. . . . . Dame M. M. Olier	5
Meek, M. . . . . M. A. Brodeur	12
Mtl. & Cornwall Navig. Co. . . . . H. Deschamps . . . . .	8
Néron, F. . . . . J. Trahan	57
Paquet, Dame J. . . . . A. Dalbec	9
Proulx, J. . . . . A. Pilon	5
Pompinville, D. . . . . A. Bertin	20
Perland, W. . . . . Dame A. Brunette	45
Perrault, J. W. . . . . A. Petelle	10
Proulx, J. . . . . A. Toupin	22
Paré, F. . . . . O. Therrien	14
Palmer, W. J. . . . . J. A. Pitts	34
Provincial Clothing Co. of Canada S. W. Jacobs . . . . .	54
Rawlins, G. H. . . . . G. E. Fuller	41
Rocheleau, Dame H. H. Lapointe	31
Ritchie, J. . . . . J. Moquin	11
Rancour, Dame A. M. L. H. & P. Co.	13
Richard, O. . . . . D. Prévost	24
Robb, Dame M. . . . . L. Yelin	47

**COUTEAUX DE BOUCHERS**  
**CELEBRE COUPELLERIE**  
 DE LA MARQUE  
**"PEPPERCORN AND DIAMOND"**  
 DE  
**JOHN WILSON**  
 MARQUE DE COMMERCE  
 OUTILS DE BOUCHERS

**HORMIDAS CONTANT, Entrepreneur**  
 Platrier, 609 Berri. Phone Bell E. 1177.

Maison Fondée en 1870.  
**Auguste Couillard**  
 Importateur de  
**FERRONNERIE ET QUINCAILLERIE**  
 VERRES A VITRES, PEINTURES, ETC.  
 Spécialité : Poêles de toutes sortes.  
 Nos. 233 a 239 rue St-Paul  
**Voutes 12 et 14 St-Amable, MONTREAL.**  
 La maison n'a pas de commis voyageurs et fait bénéficier ses clients de cette dépense. Attention toute spéciale aux commandes par la maille, Messieurs les marchands de la campagne seront toujours servis aux plus bas prix du marché.

**Laurence & Robitaille**  
 MARCHANDS DE  
**Bois de Sciage et de Charpente**  
 BUREAU ET CLOS  
**Coin des rues Craig et St-Denis**  
 Bell Tél., Main 1488. MONTREAL  
 Tél. des Marchands, 804.  
 CLOS AU CANAL  
**Coin des rues William et Richmond**  
 Bell Tél., Main 3844

**COURROIES**  
**"MAPLE LEAF"**  
 en  
**TOILE de COTON PIQUÉ**  
**DOMINION BELTING CO. LTD.**  
**HAMILTON, CANADA.**

Roy, J. . . . . B. Rigler	16
Rudolph, J. A. . . . . E. Lépine	21
Shoots, E. . . . . M. Glazer	7
Sinclair, A. Dame . . . . . A. Mills	21
Thibault & Cie. . . . . S. E. Perras	32
Thompson, J. . . . . Dame J. Desroches	50
Turcotte, S. . . . . A. Provost	11
Trudel, J. . . . . A. Toupin	5
Tanguay, E. . . . . D. L. Desbois	14
Turcotte, A. . . . . A. Wolgensinger	13
Turcot, A. . . . . J. Labrèche	12
Taylor, F. T. . . . . U. Beaupré	41
Whittingham, J. H. . . . . A. E. Tuddenham . . . . .	14
Watson, J. . . . . H. Larose	24
<b>Plessisville</b>	
Dufour, E. . . . . J. E. Guertin	29
<b>Sainte-Anne de Bellevue</b>	
Pilon, Jos. . . . . Séminaire de St-Hyacinthe . . . . .	10
<b>St-Chrysostôme</b>	
Fulton, J. A. . . . . D. McCormick	31
<b>Ste-Geneviève</b>	
Meloche, A. . . . . T. Brothers Ltd.	22
<b>Sainte-Julie</b>	
Gauthier, J. . . . . J. Brunet	75
<b>Saint Laurent</b>	
Blondin, H. . . . . J. Durocher	30
<b>St-Louis</b>	
Laurendeau, A. . . . . E. L. Davis	62
Keough, Dame K. . . . . E. Choquette	80
Terriault, D. . . . . C. P. Beaubien	48
Bélaïr, Achille . . . . . F. Coursol	17
Barber, W. J. . . . . Frost & Wood Co.	38
Donovan, Mrs. P. . . . . M. Mahon	29
<b>St-Octave</b>	
Poirier, J. A. . . . . G. Bertrand	9
<b>Saint-Paul</b>	
Beauregard, A. . . . . D. Côté	27
<b>St-Paul de l'Industrie</b>	
Sansregret, M. . . . . F. E. Léonard	50
<b>Valleyfield</b>	
Campeau, D. . . . . H. Roy	8
Aubé, F. . . . . J. O. Guimond	19
<b>Verdun</b>	
Véglard, E. . . . . Dame M. Falardeau	17
Dépacas, Ed. . . . . W. DeMartigny	37
Wright, J. . . . . D. O'Connell	5
<b>Westmount</b>	
Friedman, J. . . . . W. S. Maxwell	60
Henri, L. jr. . . . . Dame L. Lamarre	98
<b>Toronto, Ont.</b>	
Slater, F. W. . . . . V. Guertin	25
Turkel, F. . . . . H. Kellert	15
<b>Ottawa, Ont.</b>	
Laliberté & Cie., Jos. . . . . The Empire Mfg. Co. . . . .	71

**LA CONSTRUCTION**

**NOTES**

MM. Huot, Payette & Mitchell, architectes préparent les plans et devis pour un appartement house formant 9 logements que M. Webster fera ériger rue St-Edouard.

M. J. O. Turgeon, architecte, prépare les plans et devis pour la finition de l'é-

glise de Ste-Sabine; les travaux se feront à la journée.

M. J. O. Turgeon, architecte, a accordé à The J. W. Harris le contrat général pour une bâtisse de 40 x 40, à 2 étages, façade en pierre, qui sera érigée rue La-gauchetière Est, pour les RR. PP. Franciscains.

M. J. O. Turgeon, architecte, recevra jusqu'à samedi, le 10 février, des soumissions pour une école que la commission scolaire catholique fera ériger rue Centre.

M. J. O. Turgeon, architecte, prépare les plans et devis pour une résidence de 80 x 40, à 3 étages, que M. J. A. Christin fera ériger au Sault au Récollet.

M. J. O. Turgeon, architecte, prépare les plans et devis pour un bloc de maison formant 21 logements, que M. J. A. Christin fera ériger rue des Voltigeurs.

#### Permis de Construire à Montréal

Rue Ste-Catherine, No 1006, modifications à une maison; coût probable \$110. Propriétaire J. A. E. Gauvin [27].

Rue Labelle, près de la rue Fleurimont, une maison formant 2 logements 25 x 32, à 2 étages, en bois et brique, couverture en gravois; coût probable \$2000. Propriétaire A. Taylor [28].

Coin des rues Moreau et Forsyth, un magasin, 12 x 18, à un étage, en bois et brique, couverture en gravois; coût probable \$200. Propriétaire Alex. Messier [29].

Rue Hochelaga, près de la rue Hogan, une maison formant 1 logement, 21 x 21, à 1 étage, en bois et brique, couverture en gravois; coût probable \$300. Propriétaire René Van Paperstracte [80].

Rue Mill, une fonderie, 47 x 186, à un étage, en acier et tôle; coût probable \$8000. Propriétaire The Peck Rolling Mill Ltd.; entrepreneurs The Locomotive & Machine Co. [31].

Rue St-André, No 1562, une maison formant un logement, 25 x 32, à 2 étages, en pierre et brique, et bois, couverture en gravois; coût probable \$1000. Propriétaire Ths. Dixon [32].

Rue St-Hubert, près de la rue St-Zotique, une maison formant 2 logements, 25 x 42, à 2 étages, en pierre, bois et brique, couverture en gravois; coût probable \$800. Propriétaire Albert Dubord; entrepreneur Eugène Pope [33].

Rue Marquette, quartier St-Denis, un hangar, 20 x 40, à un étage, en bois et tôle, couverture en gravois; coût probable \$250. Propriétaire Percy Munro [34].

Rue St-Hubert, près de la rue Beau-bien, 2 cuisines, 11 x 25, à 2 étages, en bois et brique; couverture en gravois; coût probable \$400. Propriétaire Nap. Paradis [35].

Rue Balmoral, No 11, une écurie, 30 x 26, à 3 étages, en brique, couverture en gravois; coût probable \$2000. Propriétaire James Morgan [36].

Ave Papineau, près de la rue Sherbrooke, un hangar, 36 x 50, à un étage, en bois et tôle; coût probable \$100. Propriétaire La Cie de Pierre artificielle perforée de Montréal [37].

Rue Wurtele, un hangar, 24 x 24, à un étage, en bois et tôle; coût probable \$150. Propriétaire Pierre Cantin [38].

Rue Chambord, No 644, modifications à une maison; coût probable \$500. Propriétaire Ovilva Lemire [39].

Les bonnes annonces sont comme les costumes faits sur mesure par le tailleur. Les annonces faites à-la-diable sont généralement écrites précipitamment, sans considération pour la valeur de l'espace ou les résultats à obtenir. Mesurez l'objet à annoncer sous toutes ses faces, notez tous les points de nature à faire impression sur telle ou telle personne. Avec ces mesures en votre possession, vous serez à même de bâtir l'annonce qui créera une impression.

## BANQUE PROVINCIALE DU CANADA

BUREAU PRINCIPAL  
No 9 Place d'Armes . . . MONTREAL

#### BUREAU D'ADMINISTRATION

Monsieur G. N. DUCHARME, . . . Président  
Capitaliste de Montréal.  
Monsieur G. B. BURLAND, . . . Vice-Président  
Industriel de Montréal.  
L'Hon. LOUIS BRAUBIEN, . . . Directeur  
Ex-Ministre de l'Agriculture.  
Monsieur H. LAPOINTE, . . . Directeur  
De l'Épicerie en Gros Laporte, Martin & Cie  
Monsieur S. CARSLLEY, . . . Directeur  
Propriétaire de la maison "Carsley," Montréal.  
**M. Tancredi Bienvenu, - Gérant-Général**  
**M. Ernest Brunel, - - - Assistant-Gérant**  
**M. A. S. Hamelin, - - - - - Auditeur**

#### SUCCURSALES :

MONTREAL: 316 Rachel, (coin St-Hubert & 271 Roy (St-Louis de France); 1138 Ontario, coin Panet; Magasin Carsley; Abattoirs de l'Est, rue Frontenac.  
Berthierville, P. Q.; D'Irassé, P. Q.; St. Anselme, P. Q.  
Terrebonne, P. Q.; St. Guillaume d'Upton, P. Q. Pierreville, P. Q.; Valleyfield, P. Q.; Ste-Scholastique, P. Q. Hull, P. Q.

#### Bureau des Commissaires-Censeurs

Sir ALEXANDRE LACOSTE, . . . Président  
Juge en Chef de la Cour du Banc du Roi.  
M. le Dr E. P. LACHAPPELLE, . . . Vice-Président  
Honorable ALFRED A. THIBAudeau, Sénateur.  
(de la maison Thibaudau, Frères de Montréal.)  
Honorable LOMER GOUIN, Ministre des Travaux Publics de la Province de Québec.  
Dr A. A. BERNARD et L'hon JEAN GIROUARD, . . . Conseiller Législatif

#### DEPARTEMENT D'ÉPARGNES.

Emission de certificats de dépôt spéciaux à un taux d'intérêt s'élevant graduellement jusqu'à 4 p.c. l'an suivant termes. Intérêt de 3% l'an, payé sur dépôts payables à demande.

## LA BANQUE MOLSON

Incorporée en 1855

BUREAU PRINCIPAL. MONTREAL.

Capital, - - - - - \$3,000,000  
Fonds de Réserve, - - - - - \$3,000,000

JAMES ELLIOT, Gérant Général.

A. D. DURNFORD, Inspecteur en Chef et Surintendant des Succursales.

Succursales dans la Province de Québec :

ARTHABASKA  
CHICOUTIMI  
FRASERVILLE  
KNOWLTON  
MONTREAL—

RUE ST-JACQUES—  
RUE STE-CATHERINE—  
MARKET AND HARBOUR—  
ST-HENRI—

QUÉBEC  
SOREL,  
STE. THÉRÈSE DE BLAINVILLE  
VICTORIAVILLE

53 Succursales dans tout le Canada.  
Agences à Londres, Paris, Berlin et dans toutes les principales villes du monde.

Emission de Lettres de Crédit pour le commerce et lettres circulaires pour voyageurs.



Du 6 au 13 février 1906.

District de Montréal

Alphonse Marcotte vs Jos. Elzéar Drolet.

Montréal, Wetsmount et Sault-au-Récollet. — 1° Les lots 31-173 et 174 du quartier Hochelaga situés rue Davidson, avec bâtisses.

2° Le lot 15-706 du quartier St-Jean-Baptiste, situé rue Drolet, avec bâtisses.

3° Le lot 300-26 situé rue Dorchester, avec bâtisses.

4° Les parties du lot 224 du Sault-au-Récollet, avec bâtisses.

Orte e 8 février, à 10 hrs. a. m. au bureau du shérif à Montréal.

Brevets de la semaine, du 22 au 27 Jan. 1906

MM. MARION & MARION, Solliciteurs de Brevets, Montréal, Canada, et Washington, E.-U., fournissent la liste suivante de brevets obtenus par leur entremise durant cette semaine.

Tout renseignement à ce sujet sera fourni gratis en s'adressant au bureau d'affaires plus haut mentionné.

Nos

97,061—MM. Hubbard & Flay, Middlesex, Ang., poêle de cuisine.

97,068—Joseph Moreau, St-Germain de Grantham, Qué. Arrache-Patates.

97,097—Charles B. Smith, Dunedin, N.-Zélande. Presse à imprimer.

94,141—Ernest Renaud, Montréal, Qué. Dispositif d'aiguille de rails.

97,142—Ernest Renaud, Montréal, Qué. Dispositif d'arrêt de trains.

97,143—Ernest Renaud, Montréal, Qué. Tableau indicateur pour cab de locomotive.

97,144—Ernest Renaud, Montréal, Qué. Appareil pour signaler les trains.

97,147—MM. Dutertre & Nodet, Paris, France. Cuisson des aliments par électricité.

97,173—Peter Meyer, Coln-Nippes, Allemagne. Manière de fixer un manche aux balais, brosses, etc.

TOUR DU MONDE. — Journal des voyages et des voyageurs. — Sommaire du No 3 [20 janvier 1906].

1. Voyage au Gîrnar [Présidence de Bombay], par Mlle D. Menant.

2. A travers le monde. Une Tribu de la Basse Casamance; les Floups, par Jules Leprince.

3. La lutte économique. L'invasion du Charbon japonais du Pacifique à l'Océan indien.

4. Dans le monde du travail. Les Pêcheurs canariens du banc d'Arguin.

5. Livres et Cartes.

6. Cultures exotiques. Un Arbre à Caoutchouc au Brésil.

ABONNEMENTS: France: Un an, 26 fr. Six mois, 15 fr. Union Postale: Un an 28 fr. Six mois, 14 fr. Le Numéroté: 50 centimes. Bureaux à la librairie Hachette et Cie, 79, boulevard Saint-Germain, Paris.

# Banque d'Hochelega.

Avis est par les présentes donné qu'un dividende de un et trois quarts (1 $\frac{3}{4}$ %) pour cent sur le capital payé de cette Institution a été déclaré pour le trimestre finissant le 28 février prochain et sera payable au bureau principal de la Banque en cette ville et à ses succursales le, et après jeudi, le premier jour de mars prochain aux actionnaires inscrits au Registre le 15 février.

Par ordre du Bureau de Direction,

M. J. A. PRENDERGAST,  
Gérant-Général.

# La Banque Nationale

Bureau Chef: QUEBEC.

Capital . . . . . \$1,500,000.00  
Réserve et Profits Indivis . . . . . \$583,166.26

**DIRECTEURS:**

R. AUDETTE, . . . . . Président.  
Hon. Juge A. CHAUVREAU, Vice-Président.  
V. CHATEAUVERT.  
J. B. LALIBERTE.  
NAZ. FORTIER.  
NAR. RIOUX.  
V. LEMIEUX.  
P. LAFRANCE, . . . . . Gérant.  
N. LAVOIE, . . . . . Inspecteur.

Vingt-neuf Succursales dans la Province de Québec, une dans Ontario.  
Correspondants en France, en Angleterre, à New-York et à Boston.  
Intérêt de 3 % payé semi-annuellement sur tout dépôt au département d'épargne.  
Nous collectons promptement dans toutes les parties du Canada et des Etats-Unis, à des taux modérés.  
Nous portons une rigoureuse attention à toutes les affaires qui nous sont confiées.

## GEO. GONTHIER

EXPERT COMPTABLE ET AUDITEUR

11 et 17 Cote de la Plaque d'Armes, - MONTREAL.

TEL. BELLE, MAIN 2113.

## "DENSITOR," COMPOSE IMPERMEABLE POUR LE BETON

C'est un fait bien connu que le béton au ciment Portland se laisse pénétrer par l'eau, et cela est également vrai de la plupart des pierres de taille employées généralement aujourd'hui. Pour remédier à cet inconvénient, on a lancé sur le marché de nombreuses compositions plus ou moins satisfaisantes dit "The Iron Age". Plusieurs de ces ingrédients sont simplement de la paraffine dissoute dans de la gazoline, destinée à enduire la surface du béton. On obtient ainsi une protection temporaire. D'autres sont composés d'huiles et de graisses combinées à de la chaux vive. On les mélange à sec au ciment Portland dans la proportion de 6 à 10 pour cent. On emploie alors le ciment Portland à la manière ordinaire pour former un mortier avec du sable et du gravier. Ces compositions produisent un mortier qui ne se laisse pas pénétrer par l'eau pendant un certain temps. La force du béton ou du mortier est grandement réduite, parce que l'huile, la graisse ou la paraffine affaiblissent et souvent détruisent les propriétés liantes du ciment, amenant ainsi le béton à s'émietter. Aucune de ces compositions ne résiste aux essais auxquels le ciment Portland est soumis pour déterminer sa qualité. Un autre enduit imperméable est composé d'hydrate de baryum [5 onces dissoutes dans un gallon d'eau]; on l'applique à la surface du béton six ou huit fois en quarante-huit heures, et cet enduit donne une protection efficace. Toutefois le temps et le travail exigé par cette méthode la rendent dispendieuse.

Une nouvelle matière à l'épreuve de l'eau, sous forme de cire minérale, a été lancée sous le nom de "Densitor" par la Densitor Company, de Chicago. Cette matière écrasée et mélangée au ciment Portland dans la proportion de 20 livres de densitor pour chaque baril de ciment, produit ce qui est connu sous le nom de ciment au Densitor. Le béton formé avec ce ciment est de bonne qualité, dur et dense; on prétend qu'il ne se laisse pas plus pénétrer par l'eau que le verre ou le marbre. En apportant un grand soin au choix des agrégats, on peut faire du béton tassé aussi dur en apparence que le marbre ou le granit, et ce béton prend un poli semblable à celui de la meilleure pierre naturelle.

La mise à l'épreuve de l'eau par le densitor empêche absolument l'efflorescence, car ce procédé a pour effet de boucher les spores du béton dans sa surface exposée à l'air. Un mortier formé de 1 partie de ciment Portland traité au densitor pour 3 parties de sable, quand on l'applique sur une épaisseur de 1-1/2 de pouce à la surface du béton, forme

## UBALDE GARAND TANCRÈDE D. TERROUX GARAND, TERROUX & CIE.,

BANQUIERS ET COURTIERS

116 Rue St-Jacques, MONTREAL

Effets de commerce achetés. Traités émises sur toutes les parties de l'Europe et de l'Amérique. Traités des pays étrangers encaissés aux taux les plus bas. Intérêt alloué sur dépôts. Affaires traitées par correspondance

# BANQUE DE MONTREAL

FONDEE EN 1817

CONSTITUÉE PAR ACTE DU PARLEMENT

Capital tout payé . . . . . 14,400,000.00  
Fonds de Réserve . . . . . 10,000,000.00  
Profits non Partagés . . . . . 801,855.41

**BUREAU DES DIRECTEURS**

LE TRÈS HON. LORD STRATHCONA AND MOUNT ROYAL, G.O.M.G., Président Honoraire  
HON. SIR GEORGE A. DRUMMOND, K.C.M.G., Président  
E. S. Clouston, Vice-Président James Ross, Ecr.,  
A. T. Paterson, Ecr., Hon. Robt. MacKay  
E. B. Angus, Ecr., Sir W. O. MacDonald  
Edward B. Grenshields, Ecr., R. G. Reid, Ecr.,  
E. S. Clouston—Gérant Général,  
A. Macnider, Inspecteur chef et Surint des Succursales.  
H. V. Meredith, Asst. Gérant Général et Gérant à Montréal.  
C. Sweeny, Surintendant des succursales de la Colombie Anglaise  
W. E. Stavert, Surintendant des succursales des Provinces Maritimes  
F. W. Taylor, Asst. Inspecteur, Montréal  
F. J. Hunter, Asst. Inspecteur, Winnipeg

**100 Succursales au Canada, aux Etats-Unis, en Angleterre et à Terre-Neuve**

Montréal—H. V. Meredith, Gérant et Asst. Gérant Gén.  
Londres, Eng.—22 Abchurch Lane, Alex. Lang, Gérant.  
New-York—59 Wall St., R. Y. Hebden et A. D. Brant  
waite, (act.), Agents  
Chicago—Coin Monro et Lessalle, J. M. Groat, Gérant.  
St John's et Birchy Cove, (Baie des Isles) Terre-Neuve

DEPARTEMENTS D'EPARGNES dans chacune des succursales Canadiennes où les dépôts sont reçus et l'intérêt est alloué aux taux ordinaires.

COLLECTIONS dans toutes les parties du Dominion et des Etats-Unis, faites aux meilleurs taux.

LETTRES DE CREDIT, négociables dans toutes les parties du monde, émises aux voyageurs.

**BANQUIERS DANS LA GRANDE-BRETAGNE**

Londres—Banque d'Angleterre. The Union of London & Smith's Bank Ltd. The London and Westminster Bank Ltd. The National Provincial Bank of England Ltd.  
Liverpool—The Bank of Liverpool, Ltd.  
Edoese—The British Linen Company Bank et succursales.

**BANQUIERS AUX ETATS-UNIS**

New-York—The National City Bank. The Bank of New-York, N. B. A. The National Bank of Commerce à N. Y.  
Boston—The Merchants National Bank. J. B. Moors & Co  
Buffalo—The Marine Bank  
San Francisco—The First National Bank. The Anglo-Californian Bank, Ltd.

# BANQUE DE SAINT-HYACINTHE

Bureau Principal: St-Hyacinthe, P.Q.

CAPITAL PAYE . . . . . \$329,515.00  
RESERVE . . . . . 75,000.00

**DIRECTEURS:**

G. C. DESSAULLES, . . . . . Président.  
J. R. BRILLON, . . . . . Vice-Président.  
L. P. MORIN, . . . . . V. B. SICOTTE,  
DR E. OSTIGUY, . . . . . JOS. MORIN  
W. A. MOREAU, . . . . . F. PHILIE,  
Caisier. Inspecteur.

**Succursales:**

Drummondville, . . . . . H. St-Amant, Gérant.  
St-Césaire, . . . . . M. N. Jarry, gérant.  
Farnham, . . . . . J. M. Bélanger, gérant.  
Iberville, . . . . . J. F. Moreau, gérant.  
L'Assomption, . . . . . H. V. Jarry, gérant.  
Correspondants:—Canada: Eastern Townships Bank et ses succursales. Etats-Unis: New-York The First National Bank, Ladenburg, Thalmann & Co, Boston: Merchants National Bank.

un enduit parfaitement imperméable.

Le densitor est aussi employé comme peinture et s'applique avec une brosse. Une livre de densitor dissoute dans l'eau et mélangée à 4 ou 5 livres de ciment Portland, couvre une surface de 75 à 100 pieds carrés. Avec une matière colorante appropriée et un agrégat convenable, on peut produire une pierre artificielle ressemblant au jaspe pour le fini et la texture. Le ciment au densitor résiste aux essais à l'eau bouillante et à la congélation auxquels est soumis le ciment Portland pour prouver sa bonne qualité; il donne, à l'analyse, à peu près les mêmes résultats que le ciment Portland. Il subit avec succès tous les examens spécifiés pour ce dernier, indiquant une force de tension et de compression un peu plus élevée que celle du ciment Portland pur, de haute qualité.

Les qualités d'imperméabilité du ciment au densitor sont prouvées par l'épreuve suivante:

Deux blocs ont été préparés, consistant l'un en sable fin des lacs passant à travers un crible à mailles No 50, mêlé à du ciment Portland dans la proportion de 3 à 1; l'autre fait du même mélange dans lequel le ciment au densitor avait été substitué au ciment Portland. Le premier bloc, après une immersion de 24 heures dans l'eau, eut son poids augmenté de 12.86 pour cent par l'absorption d'eau; et ne sécha complètement qu'après une exposition de 69 heures à l'air. Il contenait encore 2.32 pour cent d'eau qui ne put être chassée qu'après une heure d'exposition à la chaleur d'un radiateur. L'autre bloc, immergé pendant le même temps, n'absorba que 0.7 pour cent de son poids et sécha à l'air dans l'espace de 45 minutes.

Le Drainage Board de Chicago emploie le ciment Portland traité au densitor dans sa nouvelle usine de Lockport, Ill. Les blocs de béton employés dans les murs et les cloisons sont du modèle de la American Hydraulic Stone Company, et traités par un enduit de mortier au densitor épais de 1-4 de pouce, qui les rend imperméables et leur donne une couleur et une texture uniformes. Les blocs de construction en ciment ordinaire varient beaucoup en couleur et en texture et ont l'apparence artificielle commune à tous les ouvrages en béton; mais quand on les revêt d'une couche de densitor, cette apparence disparaît, et on obtient un fini de pierre propre et naturelle.

Chez un vrai vendeur, la parole entre pour une part dans ses facultés et le jugement pour neuf parts. Il met son jugement à contribution pour savoir quand il doit employer la parole.

## RESSOURCES DE L'AUSTRALIE EN MINERAI DE FER

Etant donnée la résolution du gouvernement de la Nouvelle Galles du Sud d'établir une industrie du fer et de l'acier dans les limites de l'état, dit

### L'ASSURANCE MONT-ROYAL

Compagnie Indépendante (incendie)  
Bureaux: 1720 rue Notre-Dame  
Coin St-François-Xavier, MONTREAL  
RODOLPHE FORGET, Président.  
J. E. CLÉMENT Jr., Gérant-Général.

### LA JACQUES-CARTIER

Compagnie d'Assurance Mutuelle contre l'Incendie  
Bureau: 118 St-Jacques, Montreal  
Primes fixes et système mutuel.  
Taux raisonnables, sécurité absolue.  
Réclamations justifiées promptement payées.  
On Demande des Agents.

### PATENTES OBTENUES PROMPTEMENT

Avez-vous une idée?—Si oui, demandez le Guide de l'Inventeur qui vous sera envoyé gratis par Marion & Marion, Ingénieurs-Conseils.  
Bureaux: { Edifice New York Life, Montréal,  
{ et 907 G Street, Washington, D. C.

### ALEX. DESMARTEAU

Successeur de Charles Desmarteau.  
COMPTABLE, AUDITEUR,  
LIQUIDATEUR DE FAILLITES  
Commissaire pour Québec et Ontario.  
Bureaux, 1698 et 1608 rue Notre-Dame,  
Montréal.

### EMILE JOSEPH, L. L. B.

AVOCAT  
210 NEW YORK LIFE BLDG.  
11, Place d'Armes, MONTREAL.  
Tel. Bell, Main 1787.

Arthur W. Wilks J. Wilfrid Michaud  
WILKS & MICHAUD,  
Comptables, Auditeurs, Commissaires pour toutes les provinces.  
Règlement d'affaires de Faillites.  
211 et 212 Bâtisse Banque des Marchands  
Téléphone Main 425 MONTREAL

"Iron and Coal Trades Review," de Londres, la question de l'étendue et de la valeur des gisements de minerai de fer d'Australie, est une question importante.

Le géologue du gouvernement de la Nouvelle Galles du Sud a estimé les gisements de minerai découverts dans cet état à plus de 59 millions de tonnes. Les principaux sont situés à Cadia et à Carcoar. Ceux de ce dernier district consistent en plus de 3 millions de tonnes d'hématite et de limonite mélangées, et ont produit jusqu'ici une moyenne de 50 à 60 pour cent de fer métallique; mais ils contiennent une proportion de phosphore plutôt plus forte. Le minerai des gisements de Cadia est estimé consister en 39 millions de tonnes d'hématite et de magnétite, produisant de 50 à 65 pour cent de métal, dont 4 millions de tonnes au moins sont du fer oxydé, convenant à la manufacture de l'acier par les procédés acides les moins dispendieux. Le reste (minerai non oxydé) contient une certaine proportion de soufre et de cuivre.

On trouve également, dans le district de Queanbeyan, un gisement de magnétite d'environ 1 million de tonnes, donnant un rendement de 50 à 60 pour cent de métal; mais ce dépôt est trop éloigné des houillères pour être exploité avec profit. D'autres vastes gisements existent dans les districts de Picton, Mittagong, Goulburn et Wallerawang.

A Cowra et Gulgong, il y a des gisements de magnétite qui, bien que relativement de peu d'étendue, (pas plus de 100,000 tonnes chacun), sont d'une haute qualité, qui les rend dignes de considération. Le dépôt de Blythe River, en Tasmanie, est estimé contenir 17 millions de tonnes de minerai.

Un autre état qui possède de splendides gisements est l'Australie Méridionale; le minerai d'une seule mine, située à 40 milles à l'ouest de Port Augusta, est estimé à 20 millions de tonnes. On ne connaît aucun gisement de minerai dans l'état de Victoria, et on n'a pas de données fixes sur ceux de Queensland. Les gisements de l'ouest de l'Australie sont riches, mais sans valeur pratique, à cause de l'absence dans leur voisinage de bonnes houillères.

La production du minerai de fer en Australie a été, en 1903, de 22,000 tonnes pour la Nouvelle Galles du Sud, 10,000 tonnes pour Queensland, 33,000 tonnes pour l'Australie Méridionale et une quantité insignifiante pour l'Australie Occidentale; Victoria et la Nouvelle-Zélande n'ont rien produit.

La production totale n'a été que 27,107 tonnes.

**Sun Life Assurance Company of Canada**

Bureau Principal, - MONTREAL

L'homme habile à prendre des assurances et qui veut conduire son affaire d'une manière strictement honnête et honorable a une excellente occasion de le faire dans cette Compagnie "Prospère et Progressive." Ecrivez au Surintendant des Agences à Montréal.

T. J. CHARBONNEAU, Prés. Tel. Bell, Main 4636  
J. L. H. MARCIL, Sec.-Gérant. Tél. Marchands, 251.

**LA FONCIERE ASSURANCE MUTUELLE CONTRE L'INCENDIE**

Incorporée d'après les lois de la Province de Québec; opère sous le contrôle du Gouvernement.

**ETAT COMPARATIF**

	31 Déc. 1914	31 Déc. 1905	Augmentation
Polices en vigueur.....	2309	4486	2177
Montant des Assurances en vigueur.....	\$1,610,000	\$3,020,000	\$1,410,000
Billets de Dépôt non répartis.....	\$35,405.76	\$65,728.41	\$30,322.65
Actif.....	\$39,207.00	\$75,310.00	\$36,103.00
Revenu approximatif pour l'année 1906			
<b>\$70,000.00.</b>			

**NOUVEAUX BUREAUX :**  
10 Cote St-Lambert, - Montreal.

**LA PROVINCIALE**

Assurance-Mutuelle-Incendie

Bureau-chef: **EDIFICE GUARDIAN**  
160, RUE ST-JACQUES  
**MONTREAL.**

Sécurité absolue. Taux raisonnables.  
AGENTS demandés dans toutes les localités.

**PLUS DE \$7.000.000.**

En plus des primes reçues, plus de \$7.000.000 ont été payés aux détenteurs de polices ou portés à leur crédit par la

**Canada Life Assurance Co.**

Bureau Principal: - TORONTO.

(ÉTABLIE 1853)

**The Phenix Insurance Company OF BROOKLYN**

TOTAL DE L'ACTIF - - \$7,112,413.30

**Robert Hampson & Son, Agents,**  
89 rue St-Sacrement, Montréal

**Assurances**

LE TRAVAIL EN HARMONIE AVEC LE TEMPERAMENT

Par John J. Harden

Il y a quelque six ans, j'assurai un de mes amis dans une compagnie que je suis justifié de déclarer aussi bonne que toute autre au monde. L'assurance était de \$1,000 et mon ami l'a conservée jusqu'à présent. Entre temps, il avait pris aussi une assurance de \$2,000 dans une compagnie de premier ordre. Réemment je lui rendis visite et, au cours d'une causerie confidentielle au sujet de ses espérances et de ses plans, il me surprit en disant qu'il avait l'intention d'abandonner ses deux bonnes assurances et d'en prendre une de \$2,000 dans une compagnie plus nouvelle et soi-disant à meilleur marché. Ses raisons pour ce changement, telles qu'il les voit, ou au moins telles qu'il les indique, sont les suivantes:

Comme entreprise secondaire, il a pris un intérêt dans un établissement qui fabrique des imitations de pierres précieuses. Pour pousser cette entreprise, il juge bon de se faire construire une maison au moyen des revenus que lui procurent ses propres produits.

La construction d'une maison pour lui-même démontrera immédiatement sa foi en ses marchandises et lui procurera un moyen commode de les annoncer. Ce projet quelque peu complexe qu'il a en vue est si important d'après lui qu'il peut risquer son exécution aux dépens d'autres intérêts. Il aura besoin pour cela de tout l'argent qu'il peut réaliser, et qu'importe le sacrifice de son assurance et d'autres intérêts, s'il atteint son but? Un gain futur ne compensera-t-il pas une perte actuelle?

Ce raisonnement est si différent de ceux auxquels j'ai été habitué que j'ai de la difficulté à m'y rallier. Si je me lançais dans une aventure semblable, non seulement je m'efforcerais de conserver mes relations avec les meilleurs hommes et les meilleures institutions financières, mais je me créerais autant de nouvelles relations que possible, pour avoir une réserve au cas d'une circonstance imprévue.

Pour moi, ce serait mesquin de renoncer à des relations établies depuis longtemps, par considération pour une faible somme d'argent et, si j'avais besoin de fonds, pour rien au monde je ne m'endetterais. Ce qui fait paraître singulière la conduite de mon ami, c'est que son crédit est excellent et qu'il

**COMPAGNIE MONTREAL-CANADA.**

d'Assurance contre l'Incendie

LA COMPAGNIE D'ASSURANCE MUTUELLE CONTRE LE FEU DE LA CITE DE MONTREAL. ÉTABLIE EN 1859

Capital autorisé - - - \$1,000,000.00  
Actif net excédant - - - 460,000.00  
Dépôt au gouvernement du Canada pour la garantie des porteurs de polices - - - 60,000.00  
Sinistres payés à date - - - 888,021.10  
Cie indépendante. Taux modérés.

A. A. LABRECQUE, Président.  
J. B. LAFLEUR, Gérant.  
BUREAU PRINCIPAL:  
59 rue St-Jacques, Edifice "La Presse"  
MONTREAL  
On demande des agents pour les localités non représentées.

**WESTERN**

Assurance Co.

Compagnie d'Assurance contre l'Incendie et sur la Marine

INCORPORÉE EN 1851

CAPITAL PAYÉ - - \$1,500,000  
ACTIF, au-delà de - - 3,300,000  
REVENU ANNUEL, au-delà de 3,890,000

Bureau Principal: **TORONTO, Ont**  
Hon. GEO. A. COX, Président.  
J. J. KENNY Vice-Prés. et Directeur Général  
C. C. FOSTER, Secrétaire.  
Succursale de Montréal:  
189 rue Saint-Jacques.  
ROBT. BICKERDIKE, Gérant.

S. T. WILLET, F. GAUTHIER  
PRÉSIDENT. SECRÉTAIRE

**"EQUITABLE"**

Mutual Fire Insurance Co.

Une des plus fortes Compagnies pour le montant assuré.

**J. L. E. BRUNEL**

AGENT PRINCIPAL, INSPECTEUR

160 RUE ST-JACQUES

TEL. MAIN 4635

**THE METROPOLITAN LIFE INS. CO.**

Incorporée par l'état de New-York.

La Compagnie du Peuple, par le Peuple, pour le Peuple.

ACTIF: \$128,094,315.24.

A plus de polices payant primes en force (11 ans) aux États-Unis et au Canada que n'importe quelle autre compagnie et pendant chacune des dix années passées a accepté et émis plus de polices nouvelles en Amérique que n'importe quelle autre compagnie

MOYENNE D'UNE JOURNÉE D'OUVRAGE.

Reclamations payées.....	} Par jour	391
Polices échues.....		6,561
Nouvelles Assurances inscrites		\$1,428,700.56
Palements aux porteurs de Polices et additions à la Réserve...		\$114,050.67
Actif accru.....		\$ 73,326.81

A déposé avec le Gouvernement du Dominion, pour la protection des détenteurs de polices au Canada en titres Canadiens, plus de \$2,600,000.00.  
1,470,424,281.00 d'assurances en vigueur sur 8,029,906 Polices.

pourrait emprunter deux fois plus d'argent qu'il n'en faut pour construire une maison, s'il le voulait. Dans notre discussion, je lui exposai franchement ma façon de penser à ce sujet et, comme il ne pouvait pas réfuter mes arguments, il me répondit évasivement que ses plans couvriraient certains avantages peu ordinaires que j'apprécierais si je les connaissais, mais qu'il n'avait pas la liberté de rendre publics.

Après mûre réflexion, je crois comprendre parfaitement les plans et les mobiles de mon ami, et je trouve qu'il a raison. Il connaît les limites de son propre courage et les risques qu'il peut assumer.

S'il en prend un nouveau, il doit en abandonner un autre. Son tempérament l'oblige à faire des plans d'après ses propres idées et les méthodes des autres pourraient lui faire plus de tort que de bien. C'est un de ces hommes qu'on rencontre parfois et qui ne prennent jamais un intérêt stable à l'assurance sur la vie; l'assurance de \$2,000 dans une compagnie dont les taux sont moins élevés, lui conviendra aussi bien qu'une assurance dans une compagnie meilleure. Tout ce qu'il veut, c'est une excuse pour penser qu'il est assuré; dans ce cas, une police en vaut une autre.

Ce préambule quelque peu étendu a pour but de présenter ma théorie, à savoir qu'une individualité est une loi par elle-même. Un solliciteur d'assurance devrait connaître son tempérament et travailler en conséquence. Quelques-uns des plus grands succès en assurance sont dus, je pense, à un manque de connaissance des tempéraments. Un agent qui ne réussit pas comme il le voudrait s'étudie superficiellement et découvre que sa méthode n'est pas identique à celle de l'agent général ou du surintendant. Il a des doutes, se décourage et s'adresse à l'agent général pour que celui-ci le rassure. L'agent général désire sincèrement l'aider et lui donne son appréciation le plus sincèrement du monde; mais n'étant pas très versé dans la connaissance de la nature humaine, il fait l'erreur d'admettre que les méthodes sont absolument bonnes ou absolument mauvaises et qu'il n'y a qu'une seule méthode correcte.

Il est tout probable qu'il assurera à l'agent que le succès est surtout une affaire de méthode ou de travail et que, s'il consent à faire quelques changements, il n'aura plus aucune difficulté.

Possédant une robuste confiance en lui-même, il se donnera sans doute comme un excellent exemple à suivre et il citera peut-être un certain nombre de cas qui lui sont personnels, comme preuves à l'appui de la correction de sa méthode.

L'agent général racontera ces faits avec énergie et conviction, il communiquera de l'ardeur à l'agent et celui-ci sentira temporairement qu'on lui a indiqué la solution du problème. Au bout d'un certain temps, toutefois, il remarque qu'il ne prend pas plus d'assurances qu'auparavant et qu'il ne peut pas refaire son tempérament. Il en conclut alors qu'il n'est pas fait pour la sollicitation et c'est probablement la conclusion à laquelle en arrive aussi l'agent général. L'agent abandonne son travail et recommence sa vie, parce qu'il ne sait pas conformer son travail à son propre tempérament. Son insuccès n'était pas du tout fatal et il aurait pu réussir comme agent d'assurance, s'il avait eu un chef qui l'aurait aidé à lire en lui-même.

Pendant les premières années que j'ai passées dans l'assurance, je n'ai été en relations qu'avec un seul type de solliciteurs. C'étaient des solliciteurs impétueux, agressifs, qui éclipsaient toutes les autres personnes et les faisaient paraître faibles et insignifiantes. Ils étaient toujours en évidence, toujours prêts à mettre un obstacle en pièces dès qu'ils en rencontraient un, et ils pouvaient facilement anéantir en paroles l'homme ordinaire.

Une connaissance intime de cette classe de solliciteurs m'a fait sentir qu'aucune autre n'était possible et, quand j'avais un postulant pour une agence à examiner, je le jugeais comme un insuccès, s'il manifestait de la modestie ou de la réserve.

Quand je rencontrais pour la première fois des agents en nombre, j'étais étonné que certains d'entre eux pussent prendre des assurances.

Ils n'appartenaient pas du tout au type que je considérais comme le vrai type de l'agent solliciteur. Pour moi, ils étaient des anomalies. Un de ces agents, qui réussissait très bien, était sourd autant qu'on peut l'être et était muni d'un large appareil ressemblant à une feuille de palmier et qu'il était obligé de tenir entre ses dents pour pouvoir entendre ce qu'on lui disait. Qu'il ait pu solliciter avec succès, c'est presque incroyable, mais il avait du succès. Depuis cette époque, une connaissance plus étendue des hommes m'a démontré que ni le tempérament, ni la méthode n'ont de l'importance, à moins qu'ils ne s'accordent l'une avec l'autre.

Voici un solliciteur qui ne peut faire un travail utile que lorsqu'il arrive au maximum de la stimulation. Il fait des efforts intenses et sa méthode consiste à enlever la place d'assaut. Quand il s'attaque à un homme qu'il veut assurer, il le fait en désespéré. S'il échoue, il est complètement abattu et doit trouver un autre adversaire. Il est porté à

épuiser ses ressources en deux ou trois entrevues, et il ne peut pas vaincre par un siège patient. Un agent animé de cette disposition d'esprit devrait se tenir actif. Il devrait s'adresser à de nombreuses personnes et les interviewer brièvement. S'il sollicite un nombre d'hommes suffisants, il en trouvera suffisamment pour répondre à son genre d'attaque.

Formant contraste avec le solliciteur plein d'entreprise est celui qui remporte la victoire en faisant le siège de l'homme qu'il veut amener à ses fins. Celui-ci ne dépense pas tous ses stratagèmes dans un seul effort. Il est patient, son esprit est plein de ressources et il a de la ténacité. Il n'épuise pas ses arguments et ne perd pas tout espoir dans une seule entrevue. Il pense que sa personnalité tient une large place dans le mérite de l'assurance sur la vie, et il travaille de manière à se gagner l'estime et l'amitié de la personne à assurer, avant d'écrire sa demande d'assurance. Le tempérament d'un tel agent exige qu'il travaille parmi des amis et des connaissances et, s'il visite une ville étrangère, il sollicite d'abord des personnes avec qui il est en relations mondaines. Il n'écrira pas dans une semaine, autant de demandes d'assurance que l'autre solliciteur; mais il en écrira davantage dans un an.

Il y a des solliciteurs de beaucoup d'autres types que je pourrais décrire; mais cela pourrait ne servir à rien. Il existe une méthode par laquelle un agent peut obtenir le résultat maximum de ses efforts; mais cette méthode doit probablement lui être particulière. Toutefois, ce n'est pas une raison pour que l'agent doute de lui-même ou de sa méthode, et j'ai écrit cet article pour l'encourager à étudier son tempérament et à travailler en conformité.

On m'a raconté l'histoire d'un prédicateur qui, chaque samedi soir, empruntait cinq dollars à un ami complaisant et les lui rendait régulièrement le lundi matin. Cet homme était pauvre, et je ne doute pas que la possession temporaire de l'argent ne fût pour lui un stimulant, qui influait beaucoup sur son sermon. Tout homme devrait trouver par lui-même un certain travail à faire, et ce n'est qu'en se connaissant bien qu'il peut le faire.

Le solliciteur devrait considérer son tempérament comme une chose qui lui est propre et qu'il ne peut pas changer. Quand son tempérament et sa méthode sont en contradiction, il doit changer de méthode.

#### C'EST UN FAIT ACQUIS

que dans la vie pratique des affaires, les annonces insérées dans un bon journal de la partie, rapportent. Faites un essai dans le "Prix Courant"

**Bibliothèque  
et Archives  
nationales**

**Québec** 

# *Le Prix Courant*

Page(s) manquante(s)