ÉCHOS DES DEUX RIVES

ST-JEAN-CHRYSOSTOME

Éric Lamothe expose à la bibliothèque

Le peintre et sculpteur Éric Lamothe expose actuellement ses oeuvres à la bibliothèque Francine-McKenzie de Saint-Jean-Chrysostome. Les heures d'ouverture de l'exposition sont : mardi et jeudi, de 13 h 30 à 21 h ; mercredi et vendredi, de 13 h 30 à 19 h ; samedi et dimanche, 10 h à 13 h. L'exposition prendra fin le 2 octobre.

QUÉBEC

Le Crutec déçu des partis

Le Comité régional des usagers du transport en commun s'est dit très déçu du manque de volonté politique du Parti québécois du Parti libéral quant au développement du transport collectif. Le PQ marque toutefois des points auprès du Crutec en parlant de contraintes de l'automobile, du TGV et du réseau ferroviaire, mais des candidats contredisent le programme du parti en promettant des routes et en voulant l'abolition des frais d'immatriculation de 30 $ là où existe un réseau de transport en commun. Le programme du PLQ ne contient rien sinon un soutien des candidats de la région de Québec à la STCUQ.

Comité de citoyens des eaux usées

Saviez-vous qu'il y avait un comité de citoyens pour les stations d'épuration de la CUQ ? Le comité de vigilance des usagers doit nommer ses cinq représentants au cours de l'assemblée publique qui aura lieu au siège de la CUQ, au 399, rue Saint-Joseph Est, le mercredi 15 septembre à 19 h 30. Le comité existe depuis 1988. Pour être nommé, il suffit de résider sur le territoire de la CUQ... et d'amener sa gang ! Le comité dispose d'un budget annuel d'environ 40 000 $ et d'un bureau permanent au 215, rue Caron.

SAINT-GEORGES

Service d'insertion

Soucieuses de la croissance de l'emploi dans la région, la Commission scolaire de la Chaudière-Etchemin implante un nouveau service pour favoriser et permettre l'insertion d'adultes dans des secteurs d'activité non spécialisés et qui, faute de temps ou de moyens financiers, n'ont pu atteindre leur secondaire V ou une formation professionnelle. Associés au projet d'apprentissage dans l'entreprise, les employeurs du secteur industriel, commercial et autres services permettront à une vingtaine de personnes d'intégrer le marché du travail cette année.

Tourisme

M. Éric Fournier, du Bureau du tourisme et des congrès de Beauce, siégera comme administrateur, responsable du bulletin d'information, de l'Association des commissaires touristiques du Québec. L'organisme regroupe plus de 575 municipalités provenant de toutes les régions du Québec. Son conseil d'administration, présidé par Mme Chantal Casavant, est composé également de Lina Roy, Michel Trudel, André-Jean Lauzon, Pierre Laplante et Claude Savard.

Les chauffeurs de la STCUQ et leur droit de vote

Les parties seront fixées aujourd'hui

QUÉBEC — Le Conseil des services essentiels fera savoir aujourd'hui s'il ordonne ou non aux chauffeurs d'autobus de la STCUQ de réaliser des heures supplémentaires de travail lundi, même si la loi électorale prévoit qu'un électeur doit disposer de quatre heures consécutives pour exercer son droit de vote.

par BRIGITTE BRETON
LE SOLEIL

À la demande de la Société de transport de la Communauté urbaine de Québec (STCUQ), le Conseil des services essentiels a tenu des audiences, hier soir à Québec, pour entendre l'argumentation de l'employeur et celle du syndicat représentant les quelque 700 chauffeurs.

Lors des élections précédentes, une majorité de chauffeurs renonçait aux quatre heures consécutives prévues à la loi électorale, en échange d'une rémunération supplémentaire. Cette année, environ 220 des 300 chauffeurs susceptibles de réclamer les quatre heures, souhaitent se prévaloir de ce droit, comparativement à une moyenne de 26 par le passé. La STCUQ conclut donc qu'il s'agit d'une action concertée (elle a d'ailleurs apporté en preuve un tract du syndicat) qui aura comme effet de réduire le service de transport en commun, donc de causer préjudice aux usagers.

Le directeur adjoint au service transport à la STCUQ, Paul-André Robert, estime que 40 autobus manqueront le midi et 97 à l'heure de pointe de l'après-midi. Ce qui aura comme effet d'affecter 15 000 des 150 000 usagers du réseau de transport. Le service serait maintenu, mais les périodes d'attente pourraient s'avérer beaucoup plus longues. La journée des élections force aussi la STCUQ à ajouter 33 autobus aux 400 déjà en circulation normalement, puisque de nombreux travailleurs quitteront le travail à 16h.

L'avocat du syndicat des chauffeurs, Richard Fortin, reconnait que le transport en commun sera perturbé lundi, à l'exemple des services municipaux où les employés quitteront à 16h pour se prévaloir de l'article 335 de la loi électorale qui prévoit qu'un employeur doit accorder quatre heures consécutives pour que ses employés puissent voter. « Est-ce que le Conseil émettra des ordonnances pour tous les services publics? » a demandé l'avocat.

Le syndicat, affilié à la CSN, soutient même que les ententes conclues par le passé, concernant les jours d'élections, étaient illégales. Aucune plainte n'a cependant jamais été portée au directeur général des élections. M. Fortin a affirmé que le fait que plusieurs chauffeurs se prévalent de leur droit cette année s'expliquait par une meilleure information. Plus tôt cette semaine, le président du syndicat, Henri Massé, avait cependant affirmé que les chauffeurs appliquaient intégralement la loi électorale parce que la STCUQ appliquait intégralement la loi 102 en coupant 2,6 jours de congés d'ici le 31 décembre.

M. Fortin a répété à maintes reprises que la loi électorale est une loi d'ordre public à laquelle ne peut se soustraire la STCUQ. « Il y a même des amendes de 300 $ à 3000 $ prévues pour les employeurs qui contreviennent à l'article 335 de la loi électorale ».

L'avocat de la STCUQ, Yves Gonthier, a pour sa part rétorqué que la loi sur les services essentiels est aussi d'ordre public, et lorsqu'il y a conflit de lois, une prépondérance prévaut. La STCUQ ne croit pas au prétexte de la loi électorale et estime qu'il s'agit d'une protestation contre la loi 102.

Ordonnance inapplicable

Le président du syndicat a affirmé hier soir au SOLEIL qu'il ne voyait pas comment il pourrait respecter l'ordonnance du Conseil des services essentiels si elle était défavorable aux chauffeurs. « C'est un droit fondamental d'aller voter ». Le porte-parole de la STCUQ, Jacques Santerre, a pour sa part indiqué que la STCUQ publiera des annonces dans les journaux au cours de la fin de semaine si le service devait être modifié lundi.

La STCUQ et le syndicat des chauffeurs sont en négociation pour le renouvellement de la convention collective depuis le début d'août. Chaque partie a refusé jusqu'à maintenant de commenter le contenu des pourparlers qui se dérouleraient normalement. Le 16 septembre, le syndicat tiendra une assemblée générale et le président Massé a l'intention de réclamer un mandat de grève.

Comme il le fait occasionnellement, Dalma Cliche faisait cette semaine la tonte de pelouse, là où reposent son père, Ernest, et sa soeur, Gisèle.

Vieux cimetière enfoui sous du sable de mine à Thetford Mines

Une limite qu'on ne veut pas franchir

THETFORD MINES — Laissé à l'abandon depuis 1975, l'ancien cimetière de Saint-Maurice de Thetford Mines est l'objet d'une controverse qui grandit de jour en jour chez les paroissiens et les descendants des 2437 défunts qui y ont été ensevelis entre 1907 et 1967.

par FORTUNAT MARCOUX
LE SOLEIL

Un projet de restauration des lieux, que la fabrique s'apprête à réaliser au coût de 80 000 $ après s'être fait tirer l'oreille pendant plusieurs mois, soulève du mécontentement. Même s'ils sont peu nombreux, environ une quarantaine, les opposants se préparent à déposer devant les tribunaux une requête en injonction pour bloquer les travaux.

Le vieux cimetière est dans un piètre état. Les pierres tombales, dont plusieurs sont brisées ou renversées, disparaissent dans les broussailles. Les lieux n'étant pas sous surveillance, des actes de vandalisme y ont été commis à plusieurs reprises. Le calvaire et deux statues ont été trouvés démolis dans le chemin d'accès. Depuis, la barrière est cadenassée. Le mauvais état des lieux s'explique en partie par le fait que le propriétaire d'un lot avait la responsabilité de l'entretenir.

Ce cimetière est isolé depuis que les 550 familles de Saint-Maurice ont été déménagées dans un nouveau quartier, entre 1970 et 1974, pour faire place à l'exploitation minière. Il devait être déplacé mais le projet fut abandonné en raison du coût prohibitif de sa réalisation et des difficultés que posait l'exhumation des dépouilles.

Quelques familles ont choisi de déplacer, à leurs frais, leurs défunts au nouveau cimetière.

Rencontré au vieux cimetière où il coupait le foin accumulé sur les lots où reposent son père, Ernest, et sa soeur, Gisèle, M. Dalma Cliche a confié au SOLEIL qu'il n'avait pas les 1700 $ requis pour assumer les coûts d'exhumation de ses proches.

Une grosse pyramide

Le projet de restauration du cimetière retenu par la fabrique et âprement défendu par le curé Joseph Bélanger prévoit la transformation des lieux en une pyramide de trois arpents par un arpent. Toute la surface serait recouverte de sable de mine et de pierres concassées. Toutes les pierres tombales, en bon état ou brisées, seraient regroupées au centre dans un promontoire surmonté d'un crucifix et portant l'inscription « Cimetière Saint-Maurice 1907-1967 ». Les lieux seraient clôturés et cadenassés.

Les contestataires exigent une surface gazonnée et la construction au centre d'un cénotaphe « À nos ancêtres 1907-1967 » portant l'inscription du nom de tous les défunts. Les lieux seraient éclairés, clôturés et accessibles en tout temps.

« Je reconnais que nous vivons dans une région minière mais, de là à recouvrir nos ancêtres dans du sable de mine, il y a une limite à ne pas franchir », explique la nouvelle présidente du groupe de mécontents, Mme Kathleen Donovan. Cette dernière prend la relève de M. Gilles Dussault, un ex-paroissien, qui dit être épuisé après s'être battu, seul, contre le curé et les marguillers pendant près d'un an. M. Dussault a sensibilisé l'archevêché du diocèse de Québec au dossier mais celui-ci a refusé d'intervenir en respect de l'autonomie des fabriques.

Mme Donovan a choisi de porter l'affaire sur la place publique en informant les médias.

La semaine dernière, il y a eu une altercation au cimetière entre le marguiller Donat Paré et une équipe qui tournait des images pour l'émission télévisé J.E.

Pour défrayer les dépenses judiciaires, le comité « À la mémoire des ancêtres » sollicite des dons à l'adresse suivante : 551 Chemin des Bois-Francs sud, Thetford Mines, G6G 6G6, tel 418-335-6991.

Le Soleil, Jean-Marie Villeneuve

Sur le coup de midi, les amis du père Vincent ont manifesté leur horreur à la place d'Youville.

Vibrant hommage au prêtre tué en Haïti

QUÉBEC — Une trentaine de Québécois ont dénoncé hier l'assassinat du prêtre haïtien Jean-Marie Vincent, commis par des hommes de main de la junte militaire au pouvoir à Port-au-Prince. Ils ont crié leur indignation face à la répression sauvage dont est victime le peuple haïtien.

par JEAN-MARC SALVET
LE SOLEIL

« Aujourd'hui, en nous rappelant la mort de Jean-Marie Vincent, nous avons peur pour nos amis encore vivants. Seront-ils les prochains à être assassinés ? » ont demandé une trentaine de jeunes, réunis sur le coup de midi à la place d'Youville.

Le père Jean-Marie Vincent a été abattu de plusieurs rafales d'armes automatiques par des inconnus, le 28 août, à Port-au-Prince. Il était un proche du président en exil Jean-Bertrand Aristide.

« Il avait reçu plusieurs menaces ces derniers temps et se savait surveillé par l'armée », a affirmé, hier, une missionnaire québécoise en poste en Haïti depuis 34 ans. La religieuse, qui préfère taire son nom de crainte d'éventuelles représailles, connaissait bien la victime.

Selon elle, le prêtre haïtien « a payé de sa vie son long combat pour la liberté et la démocratie ».

La religieuse est à Québec depuis le 21 juin en compagnie de huit autres membres de son ordre. Toutes espèrent retourner le plus rapidement possible dans le nord d'Haïti où elles oeuvrent. « La situation est explosive mais notre place est aux côtés du peuple haïtien », estime la missionnaire, refusant de céder au climat de terreur que tente d'imposer la junte militaire.

Comme la plupart des personnes ayant participé au rassemblement d'hier, Linda Fick, 24 ans, et Nadine Beaudoin, 26 ans, ont déjà séjourné en Haïti. C'est là, en 1990, qu'elles ont connu Jean-Marie Vincent. Pendant un mois, le prêtre a guidé les deux jeunes femmes à travers plusieurs villages où elles ont participé à différents projets de construction. Elles gardent un souvenir impérissable du prêtre exécuté.

« Jean-Marie approuverait notre démarche d'aujourd'hui parce qu'à travers lui, nous demandons aux autorités politiques de ne pas abandonner le peuple haïtien », explique Linda Fick.

Les manifestants ont conclu leur rassemblement sous les fenêtres du consulat américain, après avoir déambulé sur les trottoirs du Vieux-Québec.

Jean Béliveau a refusé d'être nommé au Sénat

MONTRÉAL — Jean Béliveau, que la rumeur publique a souvent désigné comme le prochain gouverneur général du Canada, a refusé par deux fois une nomination au Sénat, a révélé l'ex-vedette de hockey dans une autobiographie qui sera publiée bientôt.

par BILL BEACON
de la Presse canadienne

M. Béliveau, qui a remis sa démission, il y a un an, de son poste de premier vice-président aux affaires corporatives du Canadien de Montréal, a dit qu'il a rejeté deux offres de l'ex-premier ministre conservateur Brian Mulroney, en 1992 et 1993.

La première offre lui a été faite quand M. Mulroney a voulu combler des sièges vacants au Sénat avec des personnalités proches du Parti conservateur. La seconde, peu de temps avant que M. Mulroney ne démissionne de son poste de premier ministre.

« La première chose que je lui ai dite, c'est que j'étais toujours demeuré à l'écart de la politique », écrit M. Béliveau dans le livre intitulé *Jean Béliveau, My Life In Hockey*.

« Deuxièmement, je ne voudrais sûrement pas être impliqué en politique à moins d'être élu, et non pas nommé.

« Troisièmement, je ne serais pas allé siéger au Sénat parce que les conservateurs avaient besoin de votes. »

Ce livre, publié par la maison d'édition McClelland and Stewart et coécrit par Chris Goyens et Allan Turowetz, sera lancé le mois prochain.

Jean Béliveau y dit qu'il a démissionné de ses fonctions avec le Canadien afin de pouvoir consacrer davantage de temps à sa famille.

Parce qu'il est considéré comme une figure légendaire dans les annales du sport canadien, M. Béliveau a souvent été présenté comme un candidat au poste de gouverneur général du Canada.

Fédéraliste convaincu, l'ex-joueur de centre étoile affirme qu'il était très fier quand en compagnie de Gordie Howe il a reçu l'Ordre du Canada, en 1969, des mains du gouverneur général Roland Michener.

Jean Béliveau a pris sa retraite en 1970 après avoir joué pendant 20 saisons avec le Canadien, au cours desquelles il a marqué 507 buts, amassé 712 mentions d'aide et gagné la coupe Stanley 10 fois. Il est membre du Temple de la renommée du hockey.

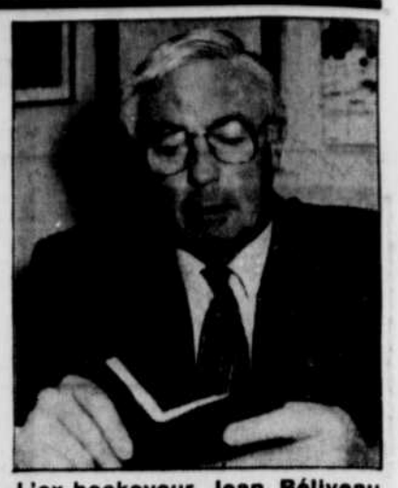

L'ex-hockeyeur Jean Béliveau vient de terminer une autobiographie à paraître bientôt.

Procès contre le présumé agresseur du policier Viau

NEW CARLISLE - Le juge Jean Bécu, de la cour du Québec, a statué qu'il y avait matière à procès dans le dossier de Laurent Gough, 32 ans, de Carleton, accusé de tentative de meurtre et de négligence criminelle causant des blessures corporelles à l'endroit du sergent Guy Viau, de la Sûreté du Québec.

par GILLES GAGNÉ
collaboration spéciale

Le 28 juillet, l'agent de police conduisait une auto-patrouille, à bord de laquelle prenait place Gough, quand le véhicule a fait une embardée pour ensuite percuter une bétonnière. Selon toute vraisemblance, l'accusé, qui prenait place à l'avant de l'auto, aurait bousculé l'agent Viau, ce qui aurait entrainé la collision.

Laurent Gough venait d'être arrêté, à Carleton, pour méfait par Guy Viau et l'agent Claude Ross. Ce dernier conduisait une auto banalisée et suivait son collègue à quelques dizaines de mètres.

Le témoignage de l'agent Ross devant le juge Bécu a permis de savoir que Laurent Gough, bien connu des policiers, ne portait pas de menottes à la suite de son arrestation. Gough a choisi de renoncer à son enquête préliminaire hier et de subir son procès devant juge seul. Une journée a été fixée pour ce procès, dans la semaine du 7 novembre.

Louis-Guy
LEMIEUX

La rentrée

Septembre. C'est la rentrée. La rentrée littéraire, la rentrée des musées, la rentrée des concerts et des opéras, la rentrée des tribunaux, la rentrée parlementaire quand il n'y a pas campagne électorale, la rentrée scolaire.

La plus intéressante, c'est la rentrée scolaire. La seule vraie rentrée scolaire, c'est la rentrée au primaire.

Au secondaire, on ne peut pas parler de rentrée. Il faudrait dire : la sortie scolaire. Dans notre système d'éducation, le tiers des élèves du secondaire décrochent avant la fin, dit la statistique. Lamentable.

Au cégep, inutile non plus de parler de rentrée. Dans quelques semaines, les élèves seront déjà en « semaine de lecture », en sabbatique ou en crise de nihilisme. Les profs du cégep enseignent Nietzche avant Platon, avant quiconque. Rien avant, rien après. Un mois de vacances à Noël, un mois à Pâques, les vacances d'été débutent en mai. Au cégep, ça prend en général quatre ans pour faire la scolarité de deux ans. Bizarre.

La rentrée à l'université, elle, est à l'avenant. Un étudiant sur deux rentre à l'université sans savoir ce qui l'intéresse vraiment. Un professeur sur deux sait qu'il enseigne une science qui n'en est pas une et qui ne mène nulle part. Le nombre de chômeurs professionnels qu'on forme en sciences humaines à l'université Laval, notamment, est impressionnant.

Non ! La seule vraie rentrée scolaire se passe dans les écoles primaires. Là, et là seulement, on peut parler de rentrée, c'est-àdire du passage brutal d'une étape de la vie à une autre, d'une nouvelle naissance.

Le dictionnaire de la rentrée

J'ai la chance d'habiter dans un quartier central de Québec, près d'une école primaire. J'habite rue PèreMarquette, près de l'école Anne-Hébert.

Tous les matins, je croise les enfants qui se rendent en classe. Ils étaient beaux l'an dernier, les petits et les petites. On dirait qu'ils sont encore plus beaux cette année. Les enfants s'embellissent de génération en génération. Curieux qu'ils s'enlaidissent, de génération en génération, rendus à l'âge adulte.

Les enfants du primaire, après l'épreuve de la première journée de la première année, ont l'air heureux, tous et toutes, d'aller apprendre à lire, à écrire et à compter. D'aller s'instruire. Ça paraît dans leur façon de marcher, de courir dans la rue avec, accrochés dans le dos, des sacs de livres plus pesants qu'eux.

Pas plus tard que cette semaine, j'ai croisé, coin Manrèse, un petit Vietnamien qui traînait, joyeux, un énorme sac d'école. Il en perdait l'équilibre. Je n'ai pas pu ne pas lui demander ce qu'il portait de si lourd. Il m'a répondu avec un grand sourire des yeux : « C'est mon petit Larousse illustré 1995... Je l'ai eu en cadeau... Je veux le montrer à ma maîtresse... »

Ça m'a donné un choc. Combien de familles ont simplement à la maison un dictionnaire, un neuf ou un vieux, un Larousse ou un Petit Robert, un dictionnaire alphabétique, analogique, biographique, encyclopédique, ou autres, à portée de main des adultes et des enfants ?

Je gagerais toute ma bibliothèque contre un six rouleaux de papier de toilette que pas une famille sur deux met en bonne place, à la portée des enfants, un bon dictionnaire. Je gagerais tous les dictionnaires du monde contre rien du tout que les 30 ou 35 % de décrocheurs du secondaire vivent dans une famille qui n'a jamais ouvert un dictionnaire.

Sans dictionnaire à la maison, point de salut. Dictionnaire absent, fils et filles manqués. Un dictionnaire peut remplacer un père ou une mère. Si vous aimez vos enfants, achetez un dictionnaire.

On trouve tout dans les dictionnaires. Si, dans une île déserte, aujourd'hui, on me condamnait à n'apporter qu'un seul livre, ce serait un dictionnaire. Un dictionnaire alphabétique. Un Larousse ou un Petit Robert. Je négocierais pour avoir les deux. Ils sont complémentaires.

J'ai acheté, récemment, Au lieu du livre, rue Crémazie, une Petit Robert 1981 en bon état, pour la moitié moins cher qu'une cartouche de cigarettes. Pour le prix d'un quart de jambon Toupie dans la fesse.

Transports Québec — Québec

APPELS D'OFFRES ET DE CANDIDATURES

Les appels d'offres qui suivent correspondent aux contrats de services auxiliaires (Type A), de construction (Type C), de services professionnels (Type P) et aux autres contrats non spécifiés précédemment (Type S).
***Contrats de type A**: seules seront considérées les offres présentées par des fournisseurs possédant les qualifications requises et ayant un établissement au Québec, ou dans une province ou un territoire visé par un accord intergouvernemental.*
***Contrats de type C**: seules seront considérées les soumissions présentées par des entrepreneurs ayant un établissement au Québec, ou dans une province ou un territoire visé par un accord intergouvernemental et qui sont titulaires de la licence requise par la Loi sur le bâtiment.*
***Contrats de type P**: seules seront considérées les offres présentées par des fournisseurs possédant les qualifications requises et ayant un établissement au Québec.*
***Pour tous les types de contrats**, les soumissionnaires doivent commander une copie du dossier d'appel d'offres au même nom que celui sous lequel ils entendent soumissionner. En outre, une garantie de soumission peut être exigée sous forme de cautionnement ou sous forme de chèque visé, de mandat, de traite, de lettre de garantie irrévocable ou d'obligations payables au porteur, le montant de la garantie est indiqué à la rubrique «Garantie de soumission exigée».*
On peut obtenir une copie du dossier d'appel d'offres moyennant le paiement du montant indiqué à la rubrique «Coût du dossier»; ce coût, qui inclut les taxes, est payable en espèces, par chèque ou mandat poste à l'ordre du ministre des finances et n'est pas remboursable. Pour consulter ou obtenir les documents:

QUÉBEC
Service des contrats
Ministère des Transports
700, boul. René-Lévesque Est
2e étage
Québec (Québec) G1R 4Y9
Tél.: (418) 644-8848

MONTRÉAL
Service des contrats
Ministère des Transports
35, rue de Port-Royal Est
1er étage
Montréal (Québec) H3L 3T1
Tél.: (514) 873-6061

Le Ministère ne s'engage à accepter aucune des soumissions ou des offres reçues.
Le sous-ministre, Clermont Gignac, ing.

***C Contrat no 5400-94-0107** — Pose et fourniture de glissières de sécurité sur la route 201, dans diverses municipalités (Vaudreuil et Salaberry-Soulanges). Longueur de 861,98 mètres.*
Garantie de soumission exigée: 10 100 $ (cautionnement) ou 5 050 $ (autre)
Coût du dossier: 20 $
Réception des soumissions: salle des soumissions de Montréal.
Clôture de l'appel d'offres et ouverture des soumissions: Montréal, le mercredi 28 septembre 1994, 15 h.
***C Contrat no 6672-94-0304** — Fabrication et installation de massifs d'ancrage (coulés en place ou préfabriqués) le long des autoroutes 5 et 50, dans les municipalités de Hull, Chelsea et Gatineau (Hull, Gatineau et Chapleau).*
Garantie de soumission exigée: 4 200 $ (cautionnement) ou 2 100 $ (autre)
Coût du dossier: 20 $
Réception des soumissions: salle des soumissions de Montréal.
Clôture de l'appel d'offres et ouverture des soumissions: Montréal, le mercredi 28 septembre 1994, 15 h.
***P Contrat no 8320-94-QF06** — Réaliser le contrôle de la qualité concernant le mandat d'intégration de biens et services pour le remplacement des mini-ordinateurs IBM-8100 du ministère des Transports.*
Coût du dossier: 20 $
Réception des offres: salle des soumissions de Québec.
Clôture de l'appel d'offres et ouverture des offres: Québec, le mardi 27 septembre 1994, 15 h.

Société québécoise d'assainissement des eaux

Travaux dans la ville de Saint-Luc
Comté de Saint-Jean
Appel d'offres no: 0293-30-03-41-39

Partie "A" – Travaux d'assainissement
Construction d'un tunnel de 1800 mm de diamètre sous l'autoroute 35 et installation de conduites sous pression et d'utilités publiques à l'intérieur; fourniture et pose de conduites de refoulement (250 mm) et d'émissaire (1 050 mm); pose seulement de conduites de refoulement (350 à 900 mm) ainsi que divers travaux connexes.

Partie "B" – Travaux municipaux
Fourniture, installation, nettoyage et essais de conduites d'aqueduc (324 mm) et autres travaux connexes.

DOCUMENTS DISPONIBLES: SQAE, Service gestion des contrats, 25H, rue de Lauzon, Boucherville (Québec) J4B 1E7. Tél.: (514) 449-4224.

PRIX: 125,00 $ (taxes incluses) non remboursable, par chèque visé ou mandat payable à la Société.

De plus, pour cet appel d'offres, les soumissionnaires devront prendre connaissance du «Cahier des clauses générales d'appel d'offres, Société québécoise d'assainissement des eaux», publié par Les Publications du Québec (édition 1989). Ce cahier fait partie intégrante du document d'appel d'offres.

LIEUX DE CONSULTATION : Hôtel de ville de Saint-Luc ; Ass. de la construction de Montréal et de Québec ; ACRGTQ ; Ass. de la construction de Québec, Région Montérégie ; Société à Boucherville.

OUVERTURE DES SOUMISSIONS:
Bureau de la Société québécoise d'assainissement des eaux : a/s M. Marc Pinsonnault, L.L.B., B. Sc. directeur, contrats et transactions immobilières, 1055, boulevard René-Lévesque Est, 10e étage, Montréal (Québec) H2L 4S5. **Le vendredi 30 septembre 1994 à 15 h 00.**

GARANTIES DE SOUMISSION:	**MONTANTS :**
Partie "A" — Travaux d'assainissement	**112 000,00 $**
Partie "B" — Travaux municipaux	**1 500,00 $**

FORME: Deux chèques visés tirés sur une institution bancaire faisant affaires au Québec ou deux cautionnements de soumission.

RENSEIGNEMENTS: Monsieur Jacques Boulet - Tél. : (418) 683-1328.

Seules les personnes, sociétés et compagnies, ayant leur principale place d'affaires au Québec, en Ontario ou au Nouveau-Brunswick, qui détiennent une licence appropriée en vertu de la Loi sur le bâtiment et qui ont obtenu le document d'appel d'offres directement de la Société sont admises à soumissionner.

La Société et la ville de Saint-Luc ne s'engagent à accepter ni la plus basse ni aucune des soumissions.

Marc Pinsonnault, L.L.B., B.Sc.
Directeur, contrats et transactions immobilières

S-09-09-94

LANCÔME, PARIS

Lancôme voit au mieux-être de votre épiderme!

La prime d'automne de Lancôme
À l'achat de 20 $ ou plus de produits Lancôme, vous recevrez, sans frais, la prime BEAUTÉ D'AUTOMNE :
- **Bienfait Total, FPS 15, 15 ml**
- **Démaquillant non gras Clarifiance, 60 ml**
- **Rouge à lèvres Rouge Absolu, teinte rose nu**
- **Rouge à lèvres Rouge Superbe, teinte rouge cuivré**
- **Lotion parfumée Trésor, 30 ml**
- **Trousse de beauté**

En vigueur jusqu'au 25 septembre 1994 ou jusqu'à épuisement des stocks. Une prime par personne.

Le fluide de jour Bienfait Total, FPS 15
Lancôme innove et vous aide à optimiser l'hydratation et la fraîcheur de votre peau grâce à ***Physio-Conversion!*** Ce mélange actif de vitamine C, de provitamine B5 et d'un dérivé d'acide alpha-hydroxy donne à votre épiderme une apparence radieuse, un air sain, tout au long du jour. Avec écran solaire FPS 15 et vitamine E. 50 ml. ***36 $***

La Baie

LA BAIE
JOLIMENT AVANTAGEUX!

Compagnie de la Baie d'Hudson

LES ANNONCES CLASSÉES 647-3311

TÉLÉCOPIEUR : 647-3322

INTERURBAIN GRATUIT 1-800-463-2116

C'EST FACILE DE PLACER VOTRE ANNONCE CLASSÉE !

PAR TÉLÉPHONE :
Québec : 647-3311
Interurbain gratuit : 1-800-463-2116
Télécopieur : 647-3322
Du lundi au jeudi, de 8 h à 17 h 30; vendredi jusqu'à 17 h

SUR PLACE OU PAR LA POSTE :
AU QUOTIDIEN LE SOLEIL
(390, Saint-Vallier Est, Québec G1K 7J6)
Bureau ouvert du lundi au jeudi, de 8 h 30 à 17 h; vendredi jusqu'à 16 h 30

VENDEZ VOS ARTICLES *
de moins de 500 $ — 3 JOURS 2 LIGNES — 6,09 $
de moins de 100 $ — 3 JOURS 2 LIGNES — 3,04 $
* particuliers seulement

DÉLAIS REQUIS DE PARUTION

ANNONCES CLASSÉES ORDINAIRES : Avant 17 h 30 du lundi au jeudi; avant 17 h le vendredi pour publication du lendemain.

ANNONCES CLASSÉES GRANDS FORMATS : Avant 16 h 30, à deux jours ouvrables de la date de publication. Ajoutez une journée de plus si une épreuve est nécessaire.

CORRECTIONS, ANNULATIONS : Une journée (ouvrable) avant publication.

ANNONCE INCOMPLÈTE ? DÈS LA PREMIÈRE JOURNÉE, veuillez lire attentivement votre annonce. En cas d'erreur, il faut nous en aviser le plus tôt possible, car notre responsabilité se limite à la première parution. Nous ne sommes responsables que du montant facturé pour la période précitée.
Le Soleil se réserve le droit d'accepter, de refuser ou d'annuler la publication de toute annonce pour toute raison jugée valable par la direction.

INDEX DES RUBRIQUES

IMMEUBLES 099 à 349
Visites libres ... 099
A VENDRE
Maisons seules ... 100 à 149
Condominiums ... 105
Maisons à revenus ... 150 à 199
Autres propriétés ... 200 à 229
Propriétés commerciales et industrielles ... 230 à 249
SERVICES IMMOBILIERS ... 245
A LOUER
Logements ... 250 à 299
Condominiums ... 255
Chambres ... 300 à 349

AMÉLIORATION ET ENTRETIEN DE PROPRIÉTÉS 370 à 389
Aménagement terrain ... 370
Chauffage / climatisation / ventilation ... 372
Décoration intérieure ... 374
Déneigement ... 376
Entretien / réparation ... 378
Extermination ... 380
Matériaux ... 382
Systèmes d'alarme ... 386

MARCHANDISES et SERVICES 390 à 459
Accessoires de parterre ... 395
Alimentation / Aliments naturels ... 397
Ameublement ... 399
Animaux ... 400
Antiquités ... 403
Appareils ménagers ... 405
Artisanat ... 407
Assurances ... 409
Bois de foyer ... 410
Cellulaire ... 411
Coin du bébé ... 412
Comptabilité / tenue de livre ... 414
Cours ... 415
Covoiturage ... 416
Déménagement/transport ... 418
Équipement de bureau, commerce et restaurant ... 420
Entreposage ... 421
Génératrices ... 423
Machines à coudre ... 425
Marchandises diverses ... 427
Marchandises en gros ... 428
Marchés aux puces ... 429
Mariages / réceptions ... 430
Médecines douces ... 432
Noël ... 433
Ordinateurs ... 440
Outillage ... 442
Piscines ... 443
Photographie ... 444
Rembourrage ... 445
Santé-Esthétique ... 447
Souffleuses-tondeuses ... 448
Systèmes de son-télévision ... 449
Tableaux-encadrements ... 450
Tapis-carrelages ... 452
Transport demandé ... 454
Troc ... 455
Ventes de garage ... 456
Vêtements ... 457
Vidéos ... 458
RECHERCHÉ ... 459

LOISIRS 460 à 479
Articles de sport ... 461
Bicyclettes ... 463
Camping ... 465
Chasse / pêche ... 467
Collectionneur ... 468
Conditionnement physique ... 470
Jeux / jouets ... 472
Livres / timbres / monnaie ... 474
Musique ... 475
Planches à voile ... 476
Vacances-voyages ... 477
RECHERCHÉ : ... 479

EMPLOIS 480 à 489
Offres d'emplois ... 481
Placement étudiant ... 483
Service à l'emploi ... 485
Services domestiques et garderie ... 486
Services spécialisés ... 487
RECHERCHÉ : emploi ... 489

FINANCE 490 à 499
Argent à prêter ... 491
Occasions d'affaires ... 493
Prêts hypothécaires ... 495
RECHERCHÉ : ... 497

VÉHICULES 500 à 579
Autobus ... 503
Autos à vendre ... 505
Autos à louer ... 515
4x4 ... 522
Avions ... 523
Camions à vendre ... 525
Camions à louer ... 530
Équipement de ferme ... 537
Garages à vendre ... 550
Garages / stationnement à louer ... 555
Machinerie ... 563
Pièces / accessoires / remorques ... 565
Réparations / entretien / dépannage ... 567
RECHERCHÉ : ... 569

VÉHICULES RÉCRÉATIFS 580 à 599
Motoneiges ... 580
Motocyclettes ... 583
Roulottes / tentes-roulottes / motorisées ... 587
Véhicules tout terrain ... 589
Yachts et bateaux ... 590
RECHERCHÉ : ... 592

AVIS 600 à 629
Activités diverses ... 603
Agences de rencontre ... 607
Avis de naissance ... 611
Avis divers et légaux ... 615
Carnet mondain ... 617
Clubs sociaux ... 619
Encans / Ventes ... 621
Messages personnels ... 623
Perdu-trouvé ... 625
Sciences occultes ... 626
Souhaits ... 627

Tous les mercredis et samedis dans les annonces classées
FAISONS CONNAISSANCE
LA NOUVELLE FAÇON DE FAIRE DES RENCONTRES SÉRIEUSES
647-3311

IMMEUBLES 099 à 349

À vendre maisons seules 100 à 149

100 ANCIENNE-LORETTE

5 ANS, de ville, luxueuse, aires ouvertes, brique, 89 500 $. 877-3128

BUNGALOW 5½, revenu sous-sol 3½, 125 000 $. 877-8589 après 13h

COTTAGE 5 ans, bien situé, prendrais échange. 877-0829

URGENT, rue De l'Amitié, 4 chambres à coucher, 2 salles bains, sous-sol fini avec foyer, pas de voisin arrière, 871-2740.

101 BEAUPORT

BEAUPORT, 280 Marino, du constructeur, luxueux cottage anglais, secteur de choix, rabais taxes 3 ans, financement facile, 122 500$ (taxes incluses). 661-8808

BUNGALOW 4 brique, 10 ans, planchers lattes, thermopompe, terrain paysager, vue sur le fleuve, libre immédiatement. 666-8245

BUNGALOW moderne 28'x28', terrain 4200 pi.ca., aires ouvertes, 3 chambres, bain podium, beaucoup de rangement, bois franc et céramique. Tél: 667-8203, 1-867-1015

MAISON avec un revenu, 3 chambres, bois franc, piscine, cabanon, prix nég. 666-3047 après 18h

MAISONS NEUVES
Venez voir! Si vous voulez avoir de bon prix, une bonne qualité, dans différents secteurs. 623-8875.

102 CAP-ROUGE/ST-AUGUSTIN

A Cap-Rouge, du proprio, jumelé cottage brique, 3 chambres, vue Cap-Rouge et fleuve. Au prix de l'évaluation. Urgent! 659-6978.

BUNGALOW 1288'ca. 3 chambres, terrain 10 000 p.c., urgent transfert. Richard Dion 688-1875. EX PER courtier immobilier 651-6521.

CAP-ROUGE, 1479 du Golf, jumelé-split 22x26, 3 chambres, âge 10 ans, du proprio, 87 000 $. 656-1948

COTTAGE NEUF, 3 chambres, bois franc, foyer, gazon, portes et moulures colonial, 2 salles de bains, douche coin, bain podium, brique façade, superbes décorations, 808$ par mois - 1 an. 878-5320.

ST-AUGUSTIN, secteur village cottage anglais, garage, piscine creusée, 4 chambres, 564-4177

CAP-ROUGE LIBRE IMMÉDIATEMENT

4456, Promenade-des-Soeurs, cottage 4 chambres, bois franc, sous-sol fini luxueux. Nouveau prix : 135 000 $.
ANDRÉ DION 653-6620
RE/MAX FORTIN DELAGE Inc.
Courtier immobilier

104 CHARLESBOURG/CHARLESBOURG OUEST

A qui la chance! Maison 30 X 40, foyer, revenu au sous-sol. 622-0988

AU 4935 Place Nobel, du proprio, terrain 9500 p.c., 3 chambres, piscine creusée. 115 000$. 623-9133

BOURG-ROYAL, cause transfert, moderne à paliers, 8 pièces, 3 chambres, garage, grand cabanon, bureau avec entrée indépendante, mezzanine à l'entrée, ext. pierre et cèdre traité, terrain paysager. 624-2182, 1-259-2140

INVESTISSEURS
Secteur de choix 4 X 4½, 3 ans construction première qualité peut être transformé en condo, revenus 27 780 $, dépenses 8459 $. Bon placement. Raymond Cantin, RE/MAX Référence courtier immobilier 666-5050

2 JUMELÉS neufs, près école A partir de 74 900$ Livraison immédiate 889-0265

JUMELE 22X25, 2 étages, 3 chambres, terrain 46 X 101, libre immédiatement. Tél: 626-3303.

MAISON de ville, brique, 26x36, près Atrium, 2 salles de bains, 3 chambres, 109 500 $. 623-4208.

MAISON RANGÉE NEUVE, façade brique, Ven Mar gazon, asphalte, trottoir, douche coin, bain podium, bois franc, peinture, portes et moulures colonial, 73 880$ ou 639$/mois 1 an, aucun comptatn. 623-1328.

REPRENONS VOTRE BAIL
Neuf à 1425, Pompadour, superbe cottage, 26 x 26, 3 chambres, pelouse, près polyvalente, aréna. **Raymond Turgeon Ltée Constructeur 828-9595**

ST-RODRIGUE, bungalow avec revenu, 2 entrées, près de tout, rénové, très propre, agents s'abstenir, entre 16 et 19h 626-6916.

URGENT, aubaine, Charlesbourg, plain-pied 46 x 27, en pierre, 3 chambres, salon, salle à dîner, cuisine, à aires ouvertes, planchers bois franc, 2 foyers, abri d'auto, sous-sol fini avec sortie extérieure, terrain 100 pieds de façade, 115 000$, 875-1212.

VIENNOISE
Haut de gamme. Gazon, patio 10x12, fenêtres PVC, asphalte, brique, bain podium, douche, aspirateur central. Info: 621-9348

105 À VENDRE CONDOMINIUMS

A 839-0100 ● CHARNY
Près Parc Chutes & ponts condo neuf 1220 p.c., ascenseur, salle exercises, remise ext. balcon 8x12 béton, location-achat possible

A 644-9001, Charlesbourg, directement proprio, 4½ foyer, piscine.

A 683-9601, Mont Ste-Anne, Val-des-Neiges 3 condos direct proprio

105 À VENDRE CONDOMINIUMS

A CHARLESBOURG, grand 4½ moderne, superbe vue sur Québec, 2 salles de bains, 2 stationnements. 655-8026

A STE-FOY, Habitat 2000, 4½, 1000 p.c., orientation sud-ouest, béton, grand balcon, garage int., 90 000$. 657-7161

A STE-FOY rue France Prime, 4½. Du proprio 659-1391

A St-Etienne, du proprio, condo 4½ à liquider, 35 500$. 654-1666.

AUBAINE cause départ, près Campanile, 1154 p.c., verrière, 2 balcons, air climatisé, beaucoup rangement, vue imprenable, direct proprio, 155 000 $, 658-1219

BEAUPORT
Pour le prix d'une location, devenez propriétaire, condo neuf, 4½ pièces, piscine, salle exercices, salon communautaire, ascenseur. Meilleur rapport qualité/prix. Square St-David, phase II Informations: 667-5012

BEAUPORT, SQUARE ST-DAVID Beau 4½, tourbillon, gymnase, sauna, piscine, 59 900$. 660-3371

BELVEDERE, studio rénové A à Z avec soins. 876-3341, 829-2225

CAP-ROUGE, vente rapide, 4½, bois franc, foyer, faites votre offre! Directement du proprio, soir 657-2592

CHARLESBOURG, Domaine 4 Saisons, côté sud-est, vue sur Québec, condo 1300 pi.ca., 2 salles bains, 2 stationnements intérieurs, bain tourbillon, air climatisé, aspirateur central, 623-3626.

CHARLESBOURG 2 ans, 4½, 1150 p.c., béton, bois franc, stores, centre sportif, piscines int. ext., tennis, etc... 74 500$. 627-4622

CHARLESBOURG, condo neuf, grand 4½, vendu pour la balance de l'hypothèque + taxes. 622-5490

CHARLESBOURG louer avec option d'achat, 4½, 658-1982.

CITE BELLEVUE, magnifique condo, unité de coin au dernier étage, grandes pièces, à voir. Sébastien Gaudreault 876-3562 La Capitale Maître courtier courtier immobilier agréé 653-1236

CONDO de luxe, Cap-Rouge, décor impeccable, vue sur le fleuve, grand balcon, piscine ext. et stationnement int. chauffés. 654-1884.

CONDO luxueux à vendre ou louer. Lévis rue Lorraine 833-6792.

DEUX 5½, près Cartier, 80 000$ et 60 000$. 681-9956, 525-9704.

DU PROPRIETAIRE, vue imprenable ski Stoneham, 1450 pi. ca., aménagement special. 622-3636

EXPANSION 2000 COURTIERS LE Mistral, 12e étage, vue ponts, location/achat possible. Mois gratuit. Doris Chabot, 654-2000

FACE aux plaines, Moncton 2, 550 Chemin St-Louis, 1225 p.c., 3 chambres, 2 salles de bains, garage int., remise, ascenseur, aubaine 125 000$. Pas d'agents. 683-8655

FRANCE-Prime 4½ aubaine 64 000$ du proprio 656-6442

GRANDE-Allée, agréable studio, libre, 45 000$ frais vires 1-547-5847

HAUTE-ville style européen neuf, mur brique, 683-5929

LE CHARLES DE GAULLE
La plus belle vue en ville. Dernière chance, il ne reste que 4 unités sur 88 au: 1065 Bourdages, Québec. 522-7274

LE ST-AMABLE, 3½, 852 pi. ca., 8ème étage, qualité, tranquillité, sécurité, proximité parlement. Pas d'agent. 525-4727.

MONTCALM copropriété divise, 2e plancher, 7½ spacieux, calme, verdure, libre, à visiter. 626-4647, après 18h 688-8635.

NOUVEAU
Pointe de Ste-Foy, maison de ville sur 3 étages, avec services complets à l'année. Jacques Dugal 656-0414, RE/MAX Fortin, Delage Inc. courtier immobilier 653-6620

POINTE STE-FOY
Garage intérieur, vue Laurentides, super 3½ semi-meublé, 4½, rue Destore, 653-3891.

Pointe STE-FOY, vue Laurentides, super 5½, 1235 p.c. dernier étage, garage, air climatisé, ascenseur, près du Campanile. Tél. 651-0818.

QUEBEC condo 5½, négociable, près de tous services, 663-7811

RIMOUSKI, luxueux et vaste 4½, 2 balcons, bois franc, moquette, tranquillité, vue sur la ville et fleuve, prix ferme 71 500$. Possibilité vendu meublé. 418-775-7458

Sillery - Le Châtelain
1116 pi. ca., 8ème étage, 2 chambres, large terrasse, stationnements int. et ext., piscine avec verrière vue fleuve. 682-8974. Agents s'abstenir.

SILLERY, très beau, du proprio, 5½, bd René-Lévesque, 651-8019.

SITE excellent 1150 ca., air climatisé, 2 salles bains, balcon, stationnement, libre 1er oct., 527-1692

ST-AMABLE, 1272 pi.ca. 3 chambres, côté sud, 7e étage, revenu 1125$ mois, bon prix. 683-5381

STE-FOY au luxueux Verrebourg, vue Laurentides, 2 chambres, stationnement int., soir 659-4431

STE-FOY, François de Laval, 5½, coin sud-ouest, garage int., piscine ext., libre mai, juin 1995, tapis neufs, plinthes bois, portes neuves, pas d'agent. 653-3179.

STE-FOY France Prime, 6½, 4 chambres, rez-de-chaussée sur cour, piscine, frais communs: 75 $/mois. 77 000 $. 654-9584

STE-FOY, près université, hôp. Laval, 2 chambres, 2 salles bains, 2 parkings, du proprio, 652-0632.

STE-FOY, Seigneurie Maricourt, 3 chambres, côté ouest, superbe. Marc Laflamme courtier 652-1000.

SUPERBE CONDO
Avec mezzanine, 1250pc. 2 chambres, tourbillon, portes françaises, balcon, entrée indépendante
À PARTIR DE 450$/MOIS
pour être chez-vous
Ça vaut le déplacement
Venez nous rencontrer au 1351, boul. Pie XI, Val Bélair, 842-7555.

CONDO À VENDRE
Les rives du St-Laurent
3½ - 4½
Pour information :
839-9413

105 À VENDRE CONDOMINIUMS

VERREBOURG
Directement du promoteur APPARTEMENTS NEUFS comme locataires à partir de 700$ mois, comme propriétaire à partir de 90 000$
875-3322, 650-3163

À vendre maisons seules 100 à 149

108 LEBOURGNEUF

AU Mesnil, bungalow, évaluation 159 500$, vend 135 000$. 627-2601

SPLIT, 3 chambres, bois franc, foyer, belle cour. Soir 622-9459

109 LIMOILOU

DU PROPRIO, bungalow 44x31, 4 chambres, brique/pierre, garage, 2 revenus au sous-sol, 125 000$. Agents s'abstenir, 661-3325

110 LORETTEVILLE/NEUFCHÂTEL

ACHAT AVANTAGEUX
LES MEANDRES, jeune jumelé, étage, 3 chambres, 2 salles bains, terrain aménagé, clôture, bien éclairé, cuisine mélamine, 78 000$, sans intermédiaire, 842-9024.

COTTAGE-JUMELE neuf, façade brique, Ven Mar, patio, gazon, peinture, gouttières, 78 680$ ou 680$/mois - 1 an, aucun comptant 847-6057

EN bas de 80 000$, grand jumelé 24X40, terrain paysager intime, toiture 93, combustion lente. De 18h à 21h, propriétaire 847-2980

111 MONTCALM/SAINT-JEAN-BAPTISTE

MARECHAL Foch, cottage brique 30X32, 2 étages, garage, 4 chambres, boisé, terrasse, 681-6410

ST-SACREMENT, 1625 Garnier, unifamiliale cottage, 687-9316.

112 RIVE-SUD

A BERNIERES, maison brique, sous-sol fini, patio double, piscine, terrain paysager, vue sur chutes, du proprio, libre imm., 831-2566

A STE-CROIX, centre village (Route 132), 30 min. de Québec, maison ancestrale 29x36 annexée à magasin général 26x40 achalandé, 2 étages, terrain 31 000 p.c., 4 dépendances (2 garages). Divers arrangements possibles. 926-3957.

A St-Etienne, 29 Laurentienne, Bungalow 28x40, terrain 70x100, cabanon 10x12, 78 000$. Location possible 625$. 836-0412

A ST-JEAN CHRYSOSTOME
Maison de ville 2 chambres, unifamiliale 3 chambres. Grand terrain et patio privés. Aussi location avec option d'achat, 839-3922.

AUBAINE, 74 000 $, offre d'achat acceptée. A St-Jean Chrysostome 24x40, grand terrain, 3 chambres, sous-sol fini, 839-5571, 832-2567.

BERNIERES, moderne, 4 chambres, 2 salles bains, sous-sol aménagé, piscine, beaucoup d'extra, libre, rue Picardie 86 000$ 837-5757

BERNIERES, victorienne neuve, terrain, notaire, taxes inclus, 86 000 $. 831-1803, 656-0728

DU constructeur, Domaine du Notaire, résidence 3 étages, 834-2222

LAUZON 3 chambres, bois franc, sous-sol fini, thermopompe, patio, fenêtres/toit neufs garage 835-0093

LEVIS 4 chambres, 3 salles bains, piscine int., 180 000$. 833-0587

LEVIS, maison jumelée 5½, belle vue sur le fleuve 837-0069

LEVIS, vue extraordinaire sur fleuve, prix négociable pour vendre rapidement, 835-5857, 835-1882.

MAISON 35x35, 2 étages, 4 chambres en haut, 3 chambres en bas, terrain 100x300, 37 000 $. A JoLy, comté Lotbinière. 728-2333

SCOTT-Jonction, Maison, manoir, résidence commerciale 25 min. Québec autoroute 73 grand terrain financé par proprio. 1(514)692-1552

ST-ETIENNE
Nouveau développement boisé, maisons neuves à partir de 84 500$ tout inclus. 836-1228

ST-ETIENNE, à vendre ou louer, libre imm. 831-2279 ou 831-0697

ST-JEAN, 1 an, 2 chambres, bois franc, céramique, sous-sol semi-fini, hypothèque transférable 4 ans 7.7%. 95 000$. 834-4014.

ST-JEAN, neuve, 89 500$, très moderne, près rte 20, école, 834-2761

ST-JEAN, spacieuse, moderne, neuve, patio, à voir, 839-4327

ST-JEAN, superbe cottage neuf 28X28, très éclairé, foyer, escalier + planchers bois franc, céramique. 839-1229 ou 842-5227

ST-PAUL MONTMIGNY, 1½ étage, garage double, remise, puits, terrain paysager, 418-469-3168

ST-Redempteur, neuve style anglais, 26x32 brique, bois franc, grande salle bains, 198 du Verdier visite sur rendez-vous, 831-0267

113 ST-ÉMILE/LAC ST-CHARLES/STONEHAM/LAC BEAUPORT

A ST-EMILE, jumelé 1 an, très grand, garage, foyer, secteur jeune et paisible. Tél. 847-1527.

BOISÉ ST-EMILE
Jumelé neuf avec ou sans garage A partir de 69 900$ Livraison immédiate 889-0265

LAC Beauport, cottage autrichien 3 chambres, foyer, thermo-pompe 105 000$, sans agent. 849-1746.

LAC BEAUPORT, vue imprenable, 3 chambres, 2 salles bains, 2 patios, cabanon, 99 500$, 849-3363

LAC ST-CHARLES, cottage avec garage, super terrain intime. Trans Action Max-Imm courtier. Diane Tremblay 661-4455.

ST-EMILE, cottage impeccable, tout brique, foyer, boisé, secteur de choix, vente rapide. 847-8701

ST-EMILE maison en rangée 16' x 32', 2 ans, unité de bout, coin de rue, échangeur d'air, bain tourbillon, aspirateur central, très propre, 73 900$ cause départ 842-7347

C'est facile de placer une annonce classée **647-3311**

113 ST-ÉMILE/LAC ST-CHARLES/STONEHAM/LAC BEAUPORT

STONEHAM du proprio, split 87, 26X42, clôture, garage. 848-3897

STONEHAM, superbe maison neuve, vue panoramique sur pistes 622-2771, 654-5006, 847-5804.

116 SAINTE-FOY

A 99 500 $ jumelé impeccable, 1120B Jean Gauvin, 877-6215

A Jouvence, unifamiliale, éclairée planchers érable, sous-sol fini, cabanon, piscine, 109 500$, 877-9112.

AUBAINE, superbe cottage canadien, 4 chambres, 3 salles bains, magnifique piscine creusée, terrain intime. Faites offre. Faut vendre! Proprio 683-4813, 652-8886.

BUNGALOW brique rénové, foyer, bois franc, terrain refait.
Gaétane Delisle 681-9362 courtier immobilier

BUNGALOW à paliers, spacieux, aires ouvertes, 3 chambres, patio, 105 000$, 681-4212

COTTAGE 1½ étage, directement du propriétaire, très éclairé, rénové avec goût, secteur paisible, près université, possibilité revenu sous-sol, terrain boisé: 6500 pi.ca, à voir, 179 500 $, 681-3247

DU proprio, prix réduit, 3025 De La Seine, 11 pièces, 5 chambres, sous-sol fini, 3 salles bains, entrée privée sous-sol, 683-2344, 687-2382.

GRAND jumelé, St-Louis-de-France, 4 chambres, sous-sol fini, près école et services. 654-1868.

JUMELE quartier Laurentien, 3 chambres, près école et services. Du proprio, 85 000 $ nég. 656-8186 ou 877-1011

MAISON unifamiliale, 35'x26' split level, 7 pièces + 2 salles de bains, terrain 6 600 pi.ca. 687-5907

620 NANTES, (Ste-Geneviève), 28X43 sous-sol fini, foyer, 4 chambres, planchers bois, cour orientée sud, libre immédiatement, du proprio. Ou à louer 834-7362.

PRES université, revenu, 5 paliers, foyer, garage, solarium, très luxueux, 327 000 $. Jour 650-2203, soir 681-4599.

QUARTIER Laurentien, 2318 Notre-Dame, unifamiliale, brique et pierre, aires ouvertes, 4 chambres, excellente condition, grand terrain, du propriétaire, 872-9316

TRES URGENT, avec revenu, 3 chambres, avec ou sans comptant. Mme Deschênes 524-4441, Turmel et Ass. courtier

TRES URGENT, avec revenu, 3 chambres. Mme Deschênes 524-4441, Turmel et Ass. courtier

118 SILLERY

ART DECO
Spacieux confortable cottage 5 chambres, 10 000 p.c. 229 000$ Groupe David Gagnon 876-2222 courtier immobilier

A vendre ou à louer
2211 Parc Lotbinière, bungalow 3 chambres, libre rapidement, EDITH DEMERS 687-3211 RE/MAX Haute-Ville courtier immobilier

A VISITER, vue fleuve, luxueuse, plan architecte, 339 000$, 1701 Côte du Verger, 564-1503

BUNGALOW rénové, 4 chambres, bois franc, solarium. Urgent! 179 000 $. Guy Proulx 648-9923, N. Morin courtier agréé 847-7466.

2440, NOURY, bungalow entièrement rénové, 2096'c, 8 pièces spacieuses, salle familiale au rez-de-chaussée foyer, 2½ salles de bain, garage, terrain 10 000 pc., 259 000 $ agents s'abstenir. 653-1811

NOUVEAU MANDAT, cottage, rue Bourbonnière, 3 chambres, beaucoup de potentiel. Richard Dion 688-1875, Ex Per Courtier immobilier 651-6521

PRES université, 11 pièces (dont 5 chambres) + 3½ loué, du proprio, urgent, 195 000$, 527-8208.

1242 ROUSSEAU, 3 chambres, rénové, libre imm. Tél. 651-8995.

119 VAL BÉLAIR

AVEC THERMOPOMPE
Bungalow 4 chambres, sous-sol aménagé, bien entretenu, toiture neuve, patio bois, cheminée pour poêle bois, cabanon, 72 000$. S. Harvey, H.A.I. courtier immobilier 658-2979

BEAU BON PAS CHER
1411 Champdoré. Réduit 91 500$. Jolie, entrée split, ensoleillée, facile d'accès, comparez-la! (Faut voir!) J. Paré 622-3233, RE/MAX Fleur de Lys Courtier immobilier 683-9300

4 MAISONS de ville neuves 1 JUMELÉ avec garage A partir de 64 900$ Livraison immédiate 889-0265

123 BANLIEUE ET AUTRES SECTEURS

AUDET, près Lac Mégantic, maison unifamiliale, 4 chambres, chauffage central, garage, prix réduit, cause: maladie. 1-484-2707

BORD du fleuve, St-Michel-de-Bellechasse, maison hiver/été, 3 chambres, tourbillon 4 places, plus de 120 000 $. 683-4016

JEUNES COUPLES
Première maison intéressante jolie, 2X4½ secteur tranquille près services 64 900 $ Faites offre. Raymond Cantin, RE/MAX Référence inc courtier immobilier 666-5050

2 LOGIS avec grand local annexé 50x45 offrant beaucoup de possibilités, grand terrain 100x150, situé le long du fleuve 10 min. Matane. Aux heures repas: (418) 733-4229

ST-JUSTE du Lac, maison neuve, 24X38, 3 chambres. 1-899-2034

À vendre maisons à revenus 150 à 199

150 ANCIENNE-LORETTE

ANCIENNE-Lorette, duplex, zone commerciale 4½ 5½, 871-8042

151 BEAUPORT

DU proprio, 6 logements, très propres, 100% loués, 4 côtés brique, bon financement. 874-7534.

3 LOGEMENTS, 103 000$, en bas de l'évaluation, 2 x 5½, 1 x 3½. Trans Action Max-Imm courtier. Diane Tremblay 661-4455.

SUPERBE 3 logements, 1991, 1x7½, avec garage; 2x3½ à l'étage, terrain 10 000' ca. Assumation d'hypothèque + 8 %, 667-7289.

154 CHARLESBOURG/CHARLESBOURG OUEST

6 LOGEMENTS neufs, du proprio, très bon placement, 1-338-8821.

158 LEBOURGNEUF

MESNIL, 4X5½ + cave, impeccable, cabanon, 210 000$. 878-5080.

159 LIMOILOU

A 847-6725, St-Pie X, 3 x 5½, salle à manger, planchers bois franc, garage, super propres. A voir!

INVESTISSEMENT sûr, 20 logis loués à 100%, parfaite condition, près Cegep, hôpital, école, évaluation municipale 720 000$ 563-2242

STE-ODILE, 15 logements impeccables toujours loués, très rentable. Hypothèque 6%. Cause retraite. 875-1626

161 MONTCALM/SAINT-JEAN-BAPTISTE

BIEN situé, 3 logements 8 pièces, excellente condition, directement du propriétaire 838-1028, 837-6900

6 LOGEMENTS tous loués, propres. 683-6988.

8 Logements très grands 5½ rénovés, près René-Lévesque et tous services. Revenus 60 400 $. Directement proprio. 688-3262, 681-1506

Près Carré d'Youville 6x3½ 624-3254 soir et fin sem.

162 RIVE-SUD

LEVIS, 2 Fraser, vue splendide, revenu sous-sol, condos. 833-3538

ST-JEAN Chrysostome, 4 logements. Tél. 884-3555, 837-6898.

164 SAINT-SAUVEUR

ECHANGERAIS pour terrain, chalet, motorisé ou voilier: 1 logement et 1 commerce. 653-5779.

POUR VENTE rapide, 3 logements rue Napoléon, 1-3½, 2-4½, propre, revenu net 7 945$, évaluation 70 000$. 663-3862.

166 SAINTE-FOY

A 5 min. université, 8 logements très propres, rentable. 683-6988

DIRECT du propriétaire, 6 logements dont 5 de 4½ et 1 de 3½, toit et balcons refait, très propre et très bien situé. 653-3639

DU proprio, 6 logements bien situés, tous loués. 872-8686.

19 LOGEMENTS, bien situé, rénovés, loués 100%. 1-697-1053

169 VAL BÉLAIR

TRIPLEX neuf, revenus 1500$ près centre d'achats, bas prix. 622-2771, 654-5006, 847-5804/5410

170 VANIER

DU PROPRIETAIRE, immeubles appartements à vendre à Vanier et Loretteville, 623-0973

Autres propriétés 200 à 229

200 CHALETS

A 683-2829 Mont Ste-Anne, 40 Bérubé, 30 Savane, vue panoramique, duplex 6½ meublé, équipé, mois, année, 550 $ à 650 $/mois

A 877-0715 Lac Beauport et Stoneham, beau site, semaine, mois.

A LAC BEAUPORT: 523-4124 ou 647-2408, chalet et maison antique, semaine ou fin de sem., si désiré: pêche (saumon, truite).

A LAC Beauport, près centre ski, 2 chambres, tapis neufs, frais peint nov. à mai, 849-4945, 683-9382

A LAC DELAGE, style suisse, foyer, sem., fin sem., 622-2593

A louer Lac St-Joseph, chalet suisse meublé, foyer, 649-1647

A louer Mont Ste-Anne, maisons ancestrales ou modernes, de 2 à 5 chambres, sauna, bain tourbillon, à la sem. ou au week-end. 650-2030

ANSE Cap-Santé, chalet d'été, 22X28, plus garage, en bordure du St-Laurent, vue imprenable sur le fleuve, terrain 90X175, 65 000$, 418-285-4839, 285-1736.

A STONEHAM
Condos tout équipés, 2 ou 3 chambres, à vendre ou à louer; aussi chalets, location mois - saison, 848-5555.

AU Lac Sept-Iles, chalet à louer, weekend, sem. ou mois. 659-2835

AU PIED DES PENTES DE SKI Appartement style condo, complètement neuf, meublé, chauffé, éclairé, avec terrasse. Louis Renaud 841-4949, 622-8957

A VENDRE, bord du Lac des Pins, 1 hre de Québec, 4 saisons, 45 000$, 819-374-2538, 819-371-1210

A vendre, direct du proprio, bord du fleuve, St-Augustin, 653-7584

A VENDRE, neuf, 4 saisons, bord lac, Portneuf, 842-5238.

A VENDRE, St-Cyprien, très belle propriété, chalet, remise, terrain 50 acres, borné rivière St-Jean (Maine), pêche, chasse gros gibier, ruisseau, petit lac, tranquille, bonne occasion, 1-883-2308

BEAUMONT
A vendre, bord fleuve, 20 000 p.c., endroit merveilleux, 626-7904

BORD Lac St-Joseph chalet à vendre 2 terrains, plage, 687-2362.

CHALET à vendre au Lac Joly 26 X 28, construction neuve fini ou non. Jacques: 1-744-3250

CHARLEVOIX, St-Siméon, à louer, foyer, vue fleuve. 651-6295

200 CHALETS

CHERCHE un chalet pour l'hiver, 1 personne, 250$ à 300$ mois. 832-2115

GRAND LAC ST-FRANCOIS Chemin du Barrage (près Thetford-Mines) à 10 min des pentes de ski et golf, superbe terrain paysager 127'x185', chalet très propre, accessible année, 77 500$. 1-334-2200, 1-334-1630, 1-334-1629

LAC-BEAUPORT, chalets, terrain 1 X 7.9 arpents. 871-6653

LAC Castor Notre-Dame-de-Montauban chalet meublé, terrain 100' x 100', tout terrain inclus, 34 500 $ nég Marc ou Maryse (418)336-2746

4 MILLIONS P.C.
Près Montmagny, jolie maisonnette 2 chambres, chauffage électrique + poêle à bois combiné, remise 16x22, impeccable, habitable à l'année, sur terrain 4 Millions p.c., 42 000$. S. Harvey, H.A.I. courtier immobilier 658-2979.

MONT Ste-Anne, chalet sur pilotis, à vendre ou louer, vue imprenable sur fleuve, 1 (819) 879-5391.

MONT Ste-Anne, à louer, saison ou année, 683-2775, 681-5807.

PETITE Rivière St-François, vue sur fleuve et pentes ski, 1-435-6138

POINTE de Rivière du Loup, chalet à vendre, soir 1-862-1569

ST-NICOLAS, jolie maison suisse rénovée, meublée, 45 000 $ aubaine. 831-5778

STONEHAM, dans les pistes, location à l'année, mois, sem., fin de sem. 683-5207, 626-3417, 842-7868

STONEHAM
Profitez de la saison estivale pour louer un condo tout équipé, à 550 $/mois jusqu'au 30 nov 627-5145

ZEC Batiscan Neilson 28X28, 2 chambres, garage $32 000 876-3537

ZEC Batiscan-Neilson, à vendre 24x24, lac Petit Batiscan, 872-5031

202 FERMES

A NEUVILLE, ferme 135 arpents, maison et bâtiments. M. Dancause 876-3291, N. Morin courtier.

53 ARPENTS, grande maison bien rénovée, garage triple grange-étable, chalet 20' x 24', piscine, chenil double, 140 000 $, 1-329-3104.

FERME 100 acres, maison en rénovation, grange, vue panoramique. 5 min. Lac Etchemin et Mont Orignal, 39 500$, 657-7327

LYSTER, 235 acres avec maison à logements, bonnes bâtisses et machineries, sans animaux, idéal pour nouvelle exploitation. Info René 1 (819) 389-5877.

PORTNEUF, domaine Route 138, maison ancestrale, terre culture-boisé-ruisseau-garage-bâtiments impeccables. A VOIR! Jean-Yves Julien 1-339-3115 Inter-Québec courtier immobilier

ST-APOLLINAIRE, 97 arp., maison + écurie neuve, garage, hangar, machinerie agricole, sous évaluation municipale, 881-2720

204 MAISONS DE CAMPAGNE

A 1h00 de Québec, centre du village, ancestrale, 28X30, rénovée, 2 étages, 4 chambres, près services, tranquillité assurée, prix à discuter. Tél.: 247-3309.

A louer Beauce, 30 min. pont, site extra, avec grange, 663-9474

MAISON de campagne, Inverness, garage, terrain 50 000 p.c. ruisseau, étable possible 1-453-2889

4 MILLIONS P.C.
Près Montmagny, jolie maisonnette 2 chambres, chauffage électrique + poêle à bois combiné, remise 16x22, impeccable, habitable à l'année, sur terrain 4 Millions p.c., 42 000$. S. Harvey, H.A.I. courtier immobilier 658-2979.

45 MIN. Québec, maison de campagne, vue 2 rivières, grand garage, abri auto, bon prix 819-385-4855

POHENEGAMOOK, maison 5 chambres, très propre, superbe vue sur lac, possibilité d'acheter tout meublée, remise. 1-774-9772

ST-CYRILLE de L'Islet, ancestrale rénovée, 2 étages, 4 chambres, terrain 600'X400', semi-boisé, 2 km du village, à 1 hre de Québec. Vue sur le fleuve, site de repos, conditions et prix à discuter, libre imm. Laisser message 1-247-7154

STE-CHRISTINE de Portneuf, maison 4 chambres, 2 Rang Ste-Anne, rivière Ste-Anne, 871-4325.

STONEHAM, domaine, véritable paradis, 16 acres, lac, chute d'eau, piscine, etc 79 000$, 841-3075

206 MAISONS MOBILES/PRÉFABRIQUÉES

A déménager maison mobile 1974, 14X68, 12 000$. 728-4668, 728-4960

MAISON mobile Prince Château-Richer, très propre 824-3401.

208 TERRAINS

A 1 hre de Québec, domaine privé 170 acres, boisé, 5 chalets, 2 lacs, 105 000 $. 1-625-3322

A BEAUPORT, BOISCHATEL VAL BÉLAIR. Prêts à construire. 843-2345, 563-4850

A CHATEAU-RICHER: terrain à louer 45x100, 98 $/mois. 824-4232.

A LAC St-Charles, 64 000 p.c., desservi, pour construire 9 x 4 logements. Richard Dion 688-1875, Ex Per Courtier immobilier 651-6521.

ANCIENNE-LORETTE
Plusieurs terrains boisés pour cottages en bordure rivière Lorette, prêts à construire, de 5000 à 20 000 pi.ca., 833-4066

A PARTIR DE 13 900$
Nouveau développement à Val Bélair, terrains prêts à construire pour unifamiliale et jumelé. Quelques terrains (pas voisin arrière). Choix du constructeur Bienvenue aux auto-constructeurs
842-7555 ou 682-8260 demandez Sylvain Léonard

• A ST-AUGUSTIN, Domaine des Voiliers, secteur de qualité, voisin de Cap-Rouge, beaux terrains entre 6500 et 10 500 p.c. Choix du constructeur et financement possible.
• A CAP-ROUGE, Domaine des Soeurs, beaux terrains pour maisons en rangée ou 2 à 4 logements sur 2 étages et grands terrains pour projet d'ensemble
ASS.-VIE DESJARDINS heures bureau 838-7406

208 TERRAINS

A Ste-Brigitte-de-Laval, plusieurs terrains, accès rivière Montmorency, vue panoramique, chalet ou maison, aucun délai de construction, arpentés 0,10¢ à 0,15¢ p.c. finances sans intérêt, 666-6766

A STE-FOY, LES SOURCES développement résidentiel haut de gamme, 877-0598.

A ST-EMILE
Choix de secteurs Terrains arrière sans voisin; construisez vous-même, à partir de 22 000 $ 847-2521

A St-Emile, Val Bélair, Montchatel, Lebourgneuf, 687-3928

AVEC accès et vue sur lac Sergent, grands terrains boisés, pas cher, pour chalet ou maison, 35 minutes de Québec, 875-1128.

AVEC vue Massif, 32 000 pica., financé gratuit 3 ans, 1-435-6138

BEAUPORT 7000 p.c.
NEUFCHATEL 5400 p.c. et +
LES SAULES 4600 p.c. et +
ST-AUGUSTIN 5900 p.c. et +
CHARLESBOURG 7200 p.c. et +
Pour jumelé, duplex, bungalow, cottage. Choix du constructeur.
847-6057, 878-5320

BEAUPORT
Terrains à partir de 21 000$ Choix du constructeur 628-1944

BORD de l'eau, nouveau développement, 60 mins de Québec, rive-sud. Terrains 43 000 pi.ca et plus. Une qualité de vie. 418-453-2000

CHARLESBOURG, projet résidence personnes âgées, avec plan, ou multifamiliales 70 logis et plus, très bon prix. 831-7681, 843-3306

CHARLESBOURG, près du zoo, rue des Inuits, vue, orientation sud, 692-4357, 822-0754

CHARLESBOURG, rue des Faons, terrain à vendre, 660-5550

CHATEAU Richer, site exceptionnel, grand terrain, rue construite, rue Des Cîmes, 824-4458.

CONSTRUCTION de qualité, bon prix. Denis 877-4402.

GRAND LAC ST-FRANCOIS Directement sur le lac, prêt à construire, boisé, belle grève, privé, aqueduc (418) 449-1310

LAC SERGENT grand terrain boisé, bord lac 875-4090

LAC ST-JOSEPH
Abords du lac, pour maisons, chalets, roulottes. Plage, descente bateaux. Relais motoneige. Egoûts, aqueduc à l'année. A partir 12 995$. Financement. 875-2242

LAC St-Joseph 100 pieds façade sur le lac, boisé, 140 000 $ 653-8232

LEBOURGNEUF secteur résidentiel, abordable. 623-1546, 627-0424

LORETTEVILLE, idéal pour 2 logements, 5507 p.c., 843-0640.

LORETTEVILLE, idéal pour 2 logements, 5507 p.c., 843-0640

NOUVEAU CONCEPT
Ayez la garantie d'un entrepreneur général et payez le prix comme si vous vous construisiez vous-même. 877-7732, 838-1170, 652-3692.

RIVES LAC ETCHEMIN
Grands terrain avec services, 563-1484, 871-2691

RIVE-SUD, terrains résidentiels et commerciaux, de toutes dimensions. 839-3368, 839-5479

ST-ANTOINE DE TILLY, beau, 110 000'ca. avec bungalow, vue sur fleuve, au coeur du village. Raynald Gaudreault, La Capitale courtier immobilier agréé 653-1236

STE-ANNE BEAUPRE: terrains prêts à construire, 827-4074

STE-CATHERINE, terrain boisé, 37 940', terre à bois, 872-7324

STE-Catherine de la J.C. 12 000'ca., avec services Raynald Gaudreault, La Capitale courtier immobilier agréé 653-1236

ST-ETIENNE
TERRAINS boisés desservis, 6400 p.c., $2.90 du p.c., 836-1228

St-NICOLAS. Terrains boisés près ponts, et Pl. Normandie. F. Dumont 831-3495

ST-NICOLAS, près des ponts, boisés, sans voisin arrière, pour jumelés. 832-7575

STONEHAM, 32 000 pi.ca, boisé, secteur de prestige, golf, ski, vue superbe. Accès à lac privé. Sans délai de construction. 843-2427

ST-REDEMPTEUR, 5 min. ponts, secteur neuf, près école. 831-0267

TERRAIN à St-Nicolas, 2 km ponts, vue panoramique 832-6443

TERRAIN à vendre, 34 000 bl. Raymond, $20 000. Soir: Gilles Gravel 1-386-2920

VIEUX BEAUPORT
Terrain 55 687 pi ca, faisant partie d'un ensemble à être développé, bon investissement, chance unique, 1$ du pi ca. Raymond Cantin RE/MAX Référence inc courtier immobilier 666-5050

210 TERRES

A PETITE RIVIERE ST-FRANCOIS, érablière avec terre à bois 3 x 15 arpents, avec cabane à sucre tout équipée, près du fleuve. Tél. 1(418)697-0424

BEAUPORT, terre à bois, accès facile, arpentée, bois adulte, ruisseau, accès au lac, 6500$, 849-6729

LOT boisé 36 hectares bornant Rivière du Sud à Armagh. 837-8476

PRES de Manseau. Terre boisée, 80 arpents. Chasse possible. 300 $ l'arpent. (514)774-8914, après 18h.

SEIGNEURIE Côte de Beaupré, boisée, chasse et pêche, bornée par Rivières Des Roches et terres du Séminaire. 687-4992, 656-9614.

ST-APOLLINAIRE 65 arpents boisés 29 000$. 650-1031, 683-4658

STE-FOY, près de l'aéroport, 1 050 000 p.c. Ross Chicoine 628-3880. Courtier Royal 623-1215

TERRE à bois avec coupe de bois. Info. René soir 819-389-5877

212 VILLÉGIATURE HORS QUÉBEC

A 2 pas de la mer Fort Lauderdale sur Ocean Blvd, condo 2 chambres, 2 salles bains, 654-7955

A 624-0466, à vendre, aubaine, Waterside, 4½ meublé.

A 1h30 de Disney, condo 4½, St-Petersburg, bord eau, 683-3207.

A 837-2698 condo 4½ neuf à louer, libre sauf déc. janv. Water Side.

A 628-6800, Waterside, West Palm Beach, condo à louer. Sem. soir

A MIAMI Nord, Le Pélican, à louer condo 4½ de luxe, bord canal et mer, 833-4066

212 VILLÉGIATURE HORS QUÉBEC

A Fort Lauderdale, condo à vendre ou à louer, prêt à être habité, lingerie, vaisselle, micro-ondes etc., hypothèque transférable, 418- 867-4436

A Isla Del Sol, condo à louer, bord eau, St-Petersburg, 688-3043

A louer 900$ mois ou vendre, Pompano, roulotte 871-9848.

A louer condo Hallandale 4½ sur canal, plage, très propre 839-4252

A louer condo Pompano, mer, nov. à avril, 658-6429

A LOUER à Noth Miami Beach, Le Cartier, 4½, 839-2929, 622-9988.

A louer, Waterside, condos 2 et 3 chambres, 1-259-2209

A Miami Nord, Les Pélicans, vue exceptionnelle, 2 pas de la mer, 2 chambres, 648-8741, 626-0900

A POMPANO, condo près de l'océan, 2 chambres, 2 salles bains, à louer 11 jan. au 28 fév. 653-5785

A Pompano, condo 3½ très propre, piscine, 628-2194, 653-3830

A Pompano, roulotte meublée, 35' avec Florida et cabanon, 268-3307.

A VENDRE à Water Side Village, Hypoluxo, Floride, maison de ville, modèle D. 831-3035, 836-0592.

CONDO Le Pélican, Miami Beach, neuf, près de la mer, et de tous les services. 387-3785.

Condo Miami Beach nord, louer, 2 min. mer, vue superbe sur Intracostal, piscine, bus à la porte, super securitaire, 652-5962, 656-6715

CONDO à vendre, Floride, bien situé, 2 chambres, aubaine, financement possible, 650-3206

COUPLE garderait maison ou logement pour quelqu'un qui se rend en Floride durant l'hiver, 889-0257.

DANIA condo à louer 3½, piscine tv française nov à avr 418-364-3959

DEVENEZ propriétaire ou copropriétaire d'un magnifique condo en Floride, dans la Baie de Biscayne, conditions très avantageuses, marina, tennis et golf, milieu québécois. Tél. 624-7110.

FORT LAUDERDALE, Floride, beau condo à louer, billard, golf, piscine, transport possible, marché aux puces. 833-2400

FORT Lauderdale, maison mobile à vendre dans parc Candlelight, florida room, meublée, 628-1972

FORT LAUDERDALE à louer superbe maison mobile 688-3586

FORT LAUDERDALE, 2 condos. Jour 839-1676, soir 835-6536

HALLANDALE louez maison mobile, jan/fév 300$/US sem. 660-6068

HALLANDALE, Park Lake, maison mobile à louer, octobre - novembre - décembre, 652-0095.

HALLANDALE, près services, duplex récent à louer au mois, idéal couple retraité. 842-6292

HOLLYWOOD, condo à louer 2 personnes, 3 mois et +, 623-1365.

HOLLYWOOD, condo 4½ à louer, début déc. mi-janvier, 666-1407.

MIAMI Beach, Sunny Isle, condo meublé, près mer, 819-758-6953.

MIAMI Nord condo 3½ très luxueux près de la mer, vue superbe 3 MOIS MINIMUM 653-1001, 657-7044

MIAMI Nord, grand condo de coin, terrasse, vue exceptionnelle, 2 pas de la mer, 2 chambres, jour 523-2613, soir 839-1838.

NAPLES plusieurs condos à louer Jacques Roy courtier, 418-656-0141

POMPANO, condo à louer, 4½, sur terrain golf, 644-1327, 666-1547.

WATERSIDE Floride condo 4½ rabais automne. 626-3835

WEST Palm Beach, maison mobile à louer, saison hiver ou au mois, 819-288-5360.

WEST Palm Beach, condo sécuritaire, activités, 3 mois +, 626-3800

Propriétés commerciales et industrielles 230 à 249

230 BUREAUX

A 681-8151
BUREAUX
•Québec •Ste-Foy •Vanier •Charlesbourg
De 250 à 10 000 pi ca et plus
Transigez avec des gens d'expérience
COMINAR 681-8151

A 640-4242
500 à 10 000 p.c. au centre-ville, stationnement gratuit.

A 955 De Bourgogne
Ste-Foy, près boul. Dublessis 200 à 1500 p.c., parking. 658-5500

COMPLAN
2500 à 4000 pi ca
avec débarcadère
1200 à 6500 pi ca
espace à bureau
en plein centre-ville de Ste-Foy
2785, boul. Laurier
650-3163

CASOT
CENTRE CHAREST
1375 boul. Charest Ouest
(côte Saint-Sacrement)
900 à 6 000 pi²
idéal pour salle de montre, bureaux, entrepôts, aménagés selon vos besoins
687-1123

230 BUREAUX

A 653-7458
BUREAUX
QUÉBEC — STE-FOY
500 à 15 000 p.c. et plus
SOCIÉTÉ IMMOBILIÈRE DUPONT
Une décision d'affaires!
653-7458

A 648-8343
Espaces à bureaux et bureaux à frais partagés
QUÉBEC (HAUTE-VILLE)
VILLE VANIER
150 à 15 000 pi.ca. et plus
LES IMMEUBLES GERARD BOUCHARD
648-8343

A 651-9443
BUREAUX
Québec • Ste-Foy
Ancienne-Lorette
300 à 10 000 pi.ca.
Spécial 30e anniversaire
Immeubles Roussin
651-9443

A 687-5121
500 A 860 P.C.
Bureaux modernes et
A FRAIS PARTAGÉS
Climatisés, stationnement gratuit

A 1303 AV MAGUIRE, SILLERY Espaces à bureaux, 160 p.c. et + Bas prix, meublé salle conférence services partagés, parking gratuit M.-A. Michel, 626-4160 664-5445

A 687-3020 GMG
Bureaux, commerces, entrepôts; QUÉBEC, STE-FOY

A 1795 Hamel Ouest, bureau 1650 p.c. climatisé, parking. 681-7281

A 51 Des Jardins, Vieux-Québec, 2000 pi.ca., 692-5424

ACCES facile, $800 tout compris Grand stationnement 720 pi.ca. de bureau + secrétariat EDIFICE DE PRESTIGE 656-1996, 656-0165

A Limoilou, plusieurs bureaux, salle d'attente, parking, 627-0133.

A LOUER
QUÉBEC MÉTRO, bureaux, 2000 à 25 000 p.c. Groupe Vilbec S.A. Inc. courtier agréé
Inf: 658-5200

A partager, Charlesbourg, bureau climatisé, meublé; ordinateur WP 5,1, 170 $/mois, 623-0967.

A Partager, Ch. Ste-Foy, tél. climatisé, meublé, 650-2161, 836-5576.

A PLACE DUBERGER
2300 Père-Lelièvre, choix de grandeurs, achalandé

3186 Chemin STE-FOY
500 P.C. rénové, prix à discuter. Tél. 658-1228.

A QUEBEC (Haute-ville) 200 à 25 000 p.c., possibilité clés en main, choix de 5 édifices, stationnement, taux compétitifs, 524-0148

A STE-FOY
3360 La Pérade (Coin Duplessis-4 Bourgeois) Edifices à bureaux Choix grandeurs (max. 10 000 p.c.) Prix TRES avantageux Tél. 653-8110

A STE-FOY, CHAREST 250, 345, 500, 835, 1250 p.c. CLIMATISÉS, MOIS GRATUITS Jour 847-0755, soir 659-4708

A ST-SACREMENT
1121 Ch. Ste-Foy, 1200 p.c. pour professionnel. Rangement ou labo disponible 400 p.c., 527-1179

A ST-SACREMENT, bien situé, de 250 à 2700'c. Jean Guimene 658-1652, 843-1151

BEAUPORT, centre-ville, 736 av. Royale, à louer 3.000' ca. environ, idéal commerce ou bur., 667-8418.

BOUL René-Lévesque, idéal pour professionnel, bas prix. 828-2189

CHARLESBOURG
8000 HENRI BOURASSA
905 DE NEMOURS
de 100 à 5000 pi. et plus, bureaux individuels ou grande surface, avec ou sans services. 624-2325

FACE À ENFANT-JESUS
Pour bureau de professionnel 800 pi.ca. avec stationnement. Jean Emond 655-6298 ou 834-0403

LOCAUX à bureaux: 540 et 1530 p.c., 7.50$/p.c., chauffés, éclairés, climatisés, stationnement. Parc Jean-Talon Sud. 1 Mois gratuit par année. Tél. 681-0543

Mail centre-ville grandeurs variées, bas prix, 522-4609.

PLACE ROYALE
Et De La Montagne, condo-bureau à vendre, édifice béton, rez-de-chaussée 1800 ca., J.M. Plante courtier immobilier 877-4598

SILLERY
Bureau neuf 13x23, services à frais partagés disponibles. STATIONNEMENT GRATUIT. 527-7331, 681-2058

ST-SACREMENT, 234'c., cuisinette, stationnement, 550$, 682-4194

VIEUX-QUEBEC, à partir de 400 pi. ca., services, ascenseur, alarme, près du Capitole. 692-0947

VOTRE local ne vous convient plus, nous avons ce qu'il vous faut, local commercial ou bureau d'affaires sur Quatre Bourgeois, 280 à 4500 p.c., stationnement, 10,50$ à 145 p.c. tout inclus. 651-6852

Propriétés commerciales et industrielles 230 à 249

230 BUREAUX

A 1297 Charest, Edifice Boileau Luminaire, aménagé selon vos besoins, choix de dimensions, conditions très avantageuses, 527-2783

232 BUREAUX À FRAIS PARTAGÉS

A 1097 Route de l'Eglise, Ste-Foy, bureau neuf à frais partagés, libre immédiatement. 651-6096.

A PLACE DE LA CITE TOUR BELLE COUR

- Salle de conférence
- Aires de réception, secrétariat
- Photocopieur et fax
- Nombreux autres services
- Grandeurs variées et meublés.

657-6920
653-4169

CHARLESBOURG 8000 HENRI BOURASSA 905 DE NEMOURS

100'ca et plus, tous les services disponibles si désiré, prix compétitif, 624-2325

COIN Du Vallon, Ch. Ste-Foy, 1200 p.c., équipé, ordinateur, salle de conférence, bureau, 653-1010.

PROFESSIONNELS
En construction, Charlesbourg, près autoroute 40, stationnement, luxueux, climatisé, salle de conférence, documentation technique, à compter 350$/mois. 622-4975.

234 COMMERCES

ATTENTION
Recherchons auberge, motel ou hôtel, avec bon potentiel, région Charlevoix ou est du Québec. S. Harvey, H.A.I. courtier immobilier 658-2979

AUBAINE AUBAINE AUBAINE A vendre, commerce de buanderie (lavoir), avec dépôt de nettoyage à sec, à Ste-Foy, 16 laveuse + 7 sécheuses. 656-6440

A VENDRE, café-bar, Vieux-Port, pas de courtier, 522-8824.

BAR 135 places, entrée centre-ville St-Romuald, 839-2555, 839-7964.

BELLECHASSE, centre village, très passant, épicerie licenciée, bon chiffre, résidence, commerce rénovés à neuf, propriétaire occupant. André Caron 837-3188, 833-8939 La Capitale Maître courtier immobilier

BELLECHASSE
Restaurant renommé, 130 places, logement pour proprio, cause de vente: retraite.
• Magasin général (épicerie, quincaillerie), très belle entreprise, cause vente: santé (accident). L. Trudel Le Permanent de Beauce courtier immobilier 1-625-3554

BIJOUTERIE dans centre commercial, après 18h 666-3416

CAFE avec Bed & Breakfast, situé au centre de Carleton, 1-364-6186 Marius

CENTRE de copies, papeterie, centre ville Québec, cause: double emploi, info.: 683-4092

DÉPANNEUR, Ste-Foy, avec équipement et inventaire, à louer, Marcel Girard, Castel Pro Inc. courtier immobilier 657-2815

FONDS de commerce, bar d'essence établi depuis plus de 20 ans, bon chiffre d'affaires, Charlesbourg, 1-800-463-9311, poste 3132

LAVOMAT à vendre ou à louer, prêt à opérer. 529-2245, 523-7842

PETIT casse-croûte dans édifice à bureaux, idéal pour qui veut devenir autonome, rentable, prix abordable. 627-1662, 523-9774

QUINCAILLERIE, matériaux construction, située Village Rive-Sud, excellent chiffre d'affaires, incluant stock, immeuble, équipement résidence. Soir 819-263-2225

RESTAURANT casse-croûte, entrée centre-ville St-Romuald, stationnement pour camionneur, bon potentiel. Tél. 839-2555, 839-7964.

ROUTE de fleurs à vendre, idéal travail à son compte, fort potentiel de développement. Prix très abordable! 660-4353 (après 18h)

236 ENTREPÔTS

A 681-8151

ENTREPÔT salle de montre **QUÉBEC •STE-FOY •VANIER**
De 1000 à 10 000 pi ca et plus selon vos besoins incluant les aménagements
Transigez avec des gens d'expérience
COMINAR 681-8151

A 653-7458
ENTREPÔTS SALLE DE MONTRE
QUÉBEC - STE-FOY
1000 à 15 000 p.c. et plus Près des principales autoroutes
SOCIÉTÉ IMMOBILIÈRE DUPONT
Une décision d'affaires!
653-7458

A 648-8343
ENTREPOT SALLE DE MONTRE Ville Vanier • Donnacona Disponible immédiatement ou nous construisons selon vos besoins
LES IMMEUBLES GERARD BOUCHARD 648-8343

A 651-9443
ENTREPOTS 1000 à 40 000 p.c. bâtisses neuves ou rénovées spécial 30e anniversaire
Immeubles Roussin 651-9443

A 565 boul. Hamel, près centre Fleur-de-Lys, 2800 à 14 000 p.c. bâtisse neuve, gicleurs, 822-3739

A LOUER
QUÉBEC MÉTRO, entrepôts, 2500 à 25 000 p.c. Groupe Vilbec S.A. inc. courtier agréé
Inf: 658-5200

A 687-3020 GMG
Bureaux, commerces, entrepôts: QUÉBEC, STE-FOY

A Ste-Foy, entreposage, 600'c. entrée privée, libre. 653-0644 653-2434

Au Carrefour du commerce
Entrepôts et bureaux, 2750 pc, 20' de haut, aménagés selon besoins. PRIMUM Inc. M. Achard 654-2934

A VANIER, porte 14', bureau. 1500 à 2000 pc. 681-9395

236 ENTREPÔTS

BOUL DE LA CAPITALE
3015 p.c. avec chambre froide et quai réception, entrepôt 3000', 5200' et 6000', bureau 1700', divisible. Jour 647-0755, soir 659-4708

CARREFOUR DU COMMERCE Bureaux et entrepôts à louer, disponibles selon vos besoins. 663-4154, 661-3359

ENTREPOT à louer + espace extérieur. 831-8860.

RIVE-SUD, entrepôt et bureau, 15 000 p.c., hauteur 14 et 16 pieds, reprise du créancier. Jean-Marie Saindon 831-8500, RE/MAX Avantages Inc. courtier 832-1001

ST-NICOLAS, facile d'accès, 1200'ca., grandes portes, 831-0301

ST-Romuald 3000 à 7000 pc. moderne. 839-1020 834-5097, 655-0832

238 LOCAUX

A 651-9443

CENTRES D'ACHATS CENTRES D'AFFAIRES ENTREPOTS
Aménagés ou sur spécifications
Spécial 30e anniversaire
Immeubles Roussin
651-9443

A 640-4242
LOCAUX COMMERCIAUX
Nouveau projet, centre-ville, visibilité exceptionnelle avec stationnement gratuit sur le site, 500 à 13 500'ca.

A 655-3340

Québec et Centre-Ville

A 651-9443
LOCAUX: Ste-Foy Plaza Laval, 2000 pi.ca., Ancienne-Lorette Place Notre-Dame 1000 pi.ca.

A 653-1242, Ste-Foy, coin de l'Eglise/Quatre-Bourgeois, 450', sous-sol idéal atelier ou commerce.

A 682-5573, AUBAINE, 940 p. c., au 1 rue St-Jean (coin Salaberry).

1000 A 10 000 p.c. à louer près raffinerie Ultramar 839-3368, 839-5479

ABORDABLE, 700'ca. atelier pour alimentation, 'dock', 660-0265

ACCES facile, au 3314 Chemin Ste-Foy à Ste-Foy, pour professionnels et gens d'affaires. A louer, espaces bureaux 120 p.c. et plus, meublés ou non, photocopieur, salles de conférence, location court et long terme. 847-2129

A CHARLESBOURG
1000 à 4400 p.c., vitrine en façade sur Henri-Bourassa, aménagés, grand stationnement. 627-5145

A CHARLESBOURG: Coin 1ère Avenue et Capitale Le Métropolitain, 2 160 pi.ca. 1er étage 622-9095

A "Les Terrasses St-Mathew"
Rue St-Jean face au centre des Congrès. 3 Locaux disponibles. De 600' à 1,035' ca., Le centre des Congrès s'en vient! 694-9058.

A LEVIS, 5500 p.c. bureau, 4e étage, ascenseur, stationnements, libre mi-septembre, 1994, 877-7732

A Loretteville près autoroute, portes 10X12, idéal atelier, menuiserie, etc. Prix imbattable, 849-1375

A LOUER local tout équipé pour contracteur en couture. Tél. 832-2902, soir 831-3589

A PLACE BESHRO
Ch. Ste-Foy coin Duplessis
PLACE DUBERGER
2300 Père Lelièvre
Locaux et bureaux disponibles
Gestion P. Beshro 658-1228

A STE-FOY, boul. Hamel, 3100 p.c. bureaux, stationnements, libre immédiatement, 877-7732

AUBAINE, Marie de l'Incarnation Nord (132 av. Plante), 500 à 6000'ca., grande vitrines, stationnements, 682-8260 code 471001

A Vanier, 477 Pruneau, 1000/1800' ca. giclés, 681-7002

A VOIR ABSOLUMENT
Cachet particulier et extraordinaire, immeuble centenaire, idéal pour étude avocats, notaires, comptables, etc. ou artistes, 1000 à 1200 p.c., rue St-Joseph, face à la bibliothèque Gabrielle Roy, 657-0490, 522-8443

BEAUPORT Centre, local commercial, 1200 p.c., libre immédiatement. Entre 9h et 17h 661-9224

BUREAU ou atelier près Meduse, 729 Côte d'Abraham, 2600 p.c. divisible, 522-5636, soir 658-0948

BUREAUX et entrepôts, St-Romuald, 1000 pi. des ponts, 834-2222

CAP-Rouge, locaux pour bureaux et commerces. Aussi mini entrepôt, 527-1777.

CARREFOUR 707
707 Boul. Charest Ouest (Marie-de-l'Incarnation)
A louer 400 à 5300 p.c., idéal pour bureaux, magasins à rayons, cordonnerie, etc... Aménagés selon vos besoins. Tél. 687-1123

CHAREST Ouest, 1767 pi.ca. à louer $1075/mois, 650-3876, demander Jean-Pierre Blais

CHARLESBOURG

de 1000 à 10 000'ca et plus, commercial et bureaux, excellente localisation, 624-2325

Coin Hamel et Pierre-Bertrand, 6000 p.c. réaménagé au goût du locataire 527-7718

960, 1ERE AV., Limoilou, 1,000 à 5,000 p.c.; 10,650 l'Ormière, Loretteville, 800' à 2,000' ca., 656-0141.

5275, 1ERE Ave, St-Rodrigue, 1000', chauffé, 626-2860.

26E RUE sous-sol pour travaux légers ou entreposage 622-1832

LE BOURGNEUF, espaces à bureaux et entrepôts, 2000' à 13 000'ca., très accessible, prix compétitif, M. Miville 681-0133

LIMOILOU, 1800 pi. ca., chauffé, 850$/mois, 651-7720.

LOCAL 1500 à 5000 pi, Ville Vanier. 1 Mois gratuit. 529-8457

LOCAL commercial à louer situé au 196, St-Paul ou au 115 St-André, 1,200 p.c., commercial ou résidentiel, $800 tout inclus. 692-2441

LOCAL commercial, mail Centre-Ville Québec, 2160 p.c. + sous-sol, 522-6458

LOCAUX 510, 960'ca., Centre d'achats Neilson Inc., libres immédiatement, idéal pour bureau d'affaires, opticiens, articles de sport, boutique de chaussure, confiserie et gourmandise, librairie, cordonnerie, 651-4643.

PARC Industriel St-Romuald, de 5000 à 25 000 p.c., excellent espace industriel-entreposage. Très bien situé. A partir de 3.00$ le pi.ca. chauffé. R.L. Côté, (514) 491-1742

PLACE Mariville, Ste-Marie Beauce, 1068 Vachon Nord, local commercial et à bureau, frais partagés ou non, 387-3785.

RENÉ LÉVESQUE-CARTIER 100 à 400'c, professionnel, médecine douce. 529-7190, 659-4577

RIVE-SUD
LOCAUX DE 450 A 2000 P.C. Libres imm., idéal bureau d'affaires, diverses cliniques, boutique décoration, chaussure, vêtement pour homme, agence de voyage, fleuriste, librairie, 687-1123

RUE St-Joseph, pour boutiques ou autres, très bien situé, près de la bibliothèque. 523-4124, 647-2408.

SALLE DE MONTRE
Visibilité avec 400 stationnements, 2800 à 16 000 p.c., 822-3739

SHANNON, atelier-garage-entrepôt, à louer ou à vendre. 872-7122

ST-CYRILLE-Cartier, 400 ou 1000 pc., 682-6672, 529-3910

317 ST-JEAN, local 650 p.c., idéal pour commerce, disponible 1er août, 1 parking int., 529-8387

ST-ROMUALD central 4600 pc ou moins 839-1020, 834-5097, 655-0832

240 PROPRIÉTÉS COMMERCIALES

Centre commercial, 33 000 p.c., tout loué, directement du propriétaire, 527-7718.

A VENDRE
Commerciaux et bureaux Secteurs de choix GCS Inc. courtier 652-8212, 652-9220

PARC de maisons mobiles à vendre à Lévis, pouvant accueillir 36 maisons mobiles dont 20 installées et 5 maisons mobiles à vendre dont 4 déjà louées. (819) 758-9033

SPECIAL, magnifique, terrain boisé, 1ère Avenue, idéal galerie d'art, bureau professionnel, etc. 628-9432.

VIEUX-PORT, 115 rue St-Pierre, ancien édifice bancaire, 7000 p.c., 3 étages. Tél. 687-9316.

À louer logements 250 à 299

250 ANCIENNE-LORETTE

A 871-9590
4½: 400$, 3½: 375$, frais peints, intercom, modernes, 1530 Pl. des Côteaux, #102

A 681-2339, 3½, béton, intercom, rangement, entrée lav-séch., frais peint, libre, 400$

A 1235-1245, de la Colline, grands 3½, chauffés, éclairés, semi ou non meublés, 656-9645, 877-0151.

A L'ANCIENNE-LORETTE 3½, 4½ modernes insonorisé, ascenseur, mois gratuit, refait à neuf, 660-4229.

ANCIENNE-LORETTE, grand 4½ insonorisé 1 mois gratuit, libre imm., 871-4878

A VOIR, 4½ tranquille, vue splendide, repeint, 871-4800

BEAU 4½ tranquille 440 $, non chauffé non éclairé, libre, 872-6388

CONSTRUCTION récente, secteur tranquille et boisé, près écoles et services, grands 4½ à partir 500 $ /mois. PROMOTION. 627-4358.

CONSTRUCTION récente, secteur tranquille et boisé, près écoles et services, grands 4½ à partir 500 $ /mois. PROMOTION. 627-4358.

3½: 375$, 4½: 400$
Frais peints, tapis neufs, intercom, parking, coin Duplessis et Hamel, 845-1789.

3½ SEMI-meublé, gens tranquilles, 275$/mois, 872-7122.

4½ TRANQUILLE, 1712 St-Ange, 280$ non chauffé, 872-2408

251 BEAUPORT

A1 BETON AU PRIX DU BOIS
Insonorisés, 4½, 5½ ascenseur, intercom, piscine, salon de coiffure, grand terrain paysager, garage intérieur ou mois gratuit
666-8754, 655-3583

A-1 GRAND SPÉCIAL
luxueux 4½, dans triplex, aires ouvertes, près des services, presque neuf, échangeur d'air, frais peint. Tél. 527-8928.

A 622-9095
2½, 3½, 4½, 5½
2 MOIS GRATUITS
Impeccables, repeints, tranquilles

A 121 PLACE ORLEANS
Immeuble impeccable, rénové, 1 mois gratuit, 3½ 4½ libres, tout inclus, 666-5738, 683-8102

A 661-2506
4½ chauffé, 2e étage, 2 balcons, entrée lav. séch, 1 mois gratuit.

A 667-2142
3½, 4½, piscine, près 40, 2 MOIS GRATUITS, 164 Seigneuriale # 9.

A1 A BEAUPORT
2 MOIS GRATUITS, 3½-345 $, 4½-415 $ tout compris. 660-1476

A 465$ TOUT INCLUS, beau 4½, porte-patio, intercom, piscine. Urgence - sous-location, 688-8531.

A 2755 St-David, mois gratuit grands 4½, repeints tout inclus, 667-8713, 653-3273

A 660-7718, MOIS GRATUIT 3½, 4½ Seigneuriale, tout inclus, repeints 653-1242

A 688-8531, beaux 4½, 5½, piscine, tout compris, Manoir des Erables, revient à 465$ et 540$.

A 2670 GASPARD, 4½, libre, bois franc, 667-0744, 667-3617

A 681-6863 maison rangée 8 pces, mois gratuit près services 650 $

A 2250 St-David, 4½ rénové, ensoleillé, très belle vue, 667-7728.

A 654-1752, 4½ chauffé, eau chaude, près tous services

A accès Delage 226, 3½, 4½ chauffé libre, 688-0031 525-6857

A BAS PRIX, spécial grand 4½, 1 mois gratuit, chauffé éclairé, rénové, peint, parking, 660-6916

A BEAUPORT, 4½ chauffé, bois franc, libre, 666-2867

A Courville dans un 2 logis, 3½ tranquille, bois franc, 661-8619, 833-4297

A GIFFARD, 4½ chauffé, eau chaude, près église, libre, 667-2892

A 3465-3475 Petitclerc
Meublés 1½: 320$; 3½: 390$; 4½: 510$; 4½ non meublé 470$ tout inclus; 5½: 495$, 500$, eau chaude.
666-7454, 661-9246, 667-8418

A prix spécial, 4½ tout compris, propre, rue Delage, 563-5991.

BEAU 4½, triplex, style condo, près centre-ville, 828-9192, 563-1080

Beau 7½, bois franc, stationnement, libre, 666-5695

BEAUPORT 4½, 440$ $ tout compris, 661-6292, 682-0145

BEAUPORT, grand 4½, 22 rue St-Jules, 325$, 2 mois gratuits. Contactez Eric 667-7234, 667-6018

CENTRE, 4½ chauffé, bois franc, libret, 683-9746.

4½ CHAUFFE eau chaude rénové, peint, 420 $ 667-2560.

COURVILLE, 4½, 1er étage, très propre et sécuritaire, chauffé, eau, mois gratuit, 450$. 660-5037.

COURVILLE grand 4½ tout inclus, idéal couple, personne seule, sept. oct. 663-1099

COURVILLE, situé dans maison rangée, 4½ rénové, 1er étage, pas chauffé, ni éclairé, ni eau chaude fournie, stationnement, 1er septembre, 330$. Tél. 828-2507.

3½ 349$ DANS triplex. Calme parking, entrée lav.-séch. 667-4492.

DUPLEX 5½, 1er, rénové, avec sous-sol, patio, cour, 550$, 661-5571

4½ Gaspard, chauffé, bois franc poêle frigo si désiré, 459$ 626-9178

GRAND 4½, près des services et transport, ensoleillé, planchers de bois, tranquillité, grand terrain disponible 375 $, 663-8925, 666-4031

GRAND 3½, 300$/mois, chauffé, entrée lav. séch., 663-8759 soir.

MANEGE, meublé, 3½ chauffé, parking, 369$. 527-5879, 849-7051

MANOIR SALABERRY
3½ 4½ 5½
Exceptionnel, tranquille Location sélectionnée Chauffé, piscine, etc. 667-7291
488 Royale, #6, Beauport

2½, MEUBLE, sous-sol maison privée, libre, 350 $. 667-7386.

4½, 485$ MOIS, 2 stationnements, vénitiennes incluses, 666-0956

1 MOIS GRATUIT
VILLENEUVE, 3½, 4½, libres, semi ou non meublés 666-8973

1 MOIS GRATUIT
4½ dans 6 logis, chauffé, semi ou non meublé, libre, 667-0297

1 MOIS GRATUIT
697 Royale 3½ libre, chauffé eau chaude, près Racine, 666-4850

MONTMORENCY, 5½, 2ème étage, 400 $ non chauffé, non éclairé, après 17h. 667-4855.

4½, 5½, NEUFS, stationnement, 350$ et plus, 655-7646.

PLACE EVANGELINE
1½, 3½, 4½, 5½, chauffés, éclairés, buanderie, conciergerie, ascenseur, piscine, stationnement int. et ext., construction béton à l'épreuve du feu, près centre d'achats et hôpitaux.
663-1551, 663-2771

PLATEAU LES DOMINICAINES 4½ Libre, 5½, insonorisés, ascenseur, intercom, 666-3706

RUE Xavier Giroux, 2½, 4½, 365 $ à 460 $, tout compris, 661-1409, 682-0145

TRES grand 3½, bien situé, terrain privé, très propre, 1 mois gratuit, 829-2520.

252 CAP-ROUGE/ST-AUGUSTIN

A 650-2282 657-6290
Cap-Rouge, 4½ neuf de type condo, planchers de béton, intercom, très clair, promotion finale ADM.: 658-5252

C'est facile de placer une annonce classée. **647-3311**

252 CAP-ROUGE/ST-AUGUSTIN

A 681-3924
A Cap-Rouge, différents secteurs. Promotion spéciale. LOGEMENTS NEUFS

A 4191 du Moulin, 3½-4½ repeints mois gratuit, tout inclus, près centre-ville, bus, 651-0500, 653-3273

A 1308 Provencher 3½ 4½ tout inclus, mois gratuit 658-7590 692-4506

A St-Augustin, sous-location, 3½, chauffé, éclairé, poêle, réfrigérateur, 390$ mois, 878-5489, 878-4476.

A ST-FELIX
Bocages, 4½, modernes, 2 stationnements, grand rangement, près école, 2 mois gratuits, 871-9354

CAP-ROUGE, 4½, libre, frais repeint, entièrement rénové, entrée - stationnement privés, près écoles et services. Tél. 658-8546.

CAP-ROUGE, grand 4½, aires ouvertes, nombreux espaces de rangement, magnifique tapis neuf, appartement de rêve. 839-0755

CAP-ROUGE, près du fleuve, 4½ jumelé, cour, tout inclus 485$, 654-5220, 654-0309, 529-7932

5½ GRAND demi-sous-sol éclairé, 610$ tout compris, près parcs, école, autobus, 658-7223

1314 PROVENCHER 5½, 4½, 3½ ensoleillé, balcon, buanderie, tout inclus, tranquille, 651-3130 522-8328

253 CENTRE-VILLE

A 651-1215, 640-8830

Spécial mois gratuit
3½ neuf, libre
Rue Christophe Colomb
4½, A 314 et 322 Du Roi, près Dorchester, 250 $ à 350$ chauffage non compris. 687-0795

A 541 JÉRÔME, grand 3½, ensoleillé 315$, 1 mois gratuit, 681-2209

A LOUER 2½, 3½, refaits à neuf, intercom, 250 $ et plus, 523-7109.

APPARTEMENTS DU PARC
Près Parc Victoria
Grands 3½ rénovés intercom stationnement, terrasse 435$ tout compris, 682-0145

AUTHENTIQUE loft rénové, près nouvelle Faculté des Arts, 1300 p.c. 575$ non chauffé. Soir 525-5666

3½, LIBRE immédiatement, 340 $ chauffé, éclairé, 878-3941, 529-2403.

1 MOIS GRATUIT
St-Roch, 2½, 3½, remise, buanderie, 657-0497, 667-1495.

4½ NEUF, près de la Fabrique, stationnement, 622-8252

3 PIECES, propre, tranquille, 275$/mois, 647-4659.

Place de la Rivière Condo à 550 $
Près Palais de Justice 4½, stationnement, balcon 649-9957

4½ RENOVE, planchers bois franc, près bibliothèque Gabrielle Roy, 648-8998

3½-4½ RENOVES, semi-meublés, balcon, 730 de la Reine, 529-8336

RUE Ste-Hélène, 1 mois gratuit, 3½, planchers bois franc, près autobus, 836-0066 ou 527-8102

STUDIO 1½, 2½ neufs, libre immédiatement 647-2500

Studio chambre 1½ 2½ 3½ neufs 250$ et + tout inclus, 655-7646

Etudiants(es)

A 3 minutes de la Fabrique, 198, Arago Est, 3½, meublé, 525-6857

VILLAGE DE L'ANSE
2½ 4½ 5½
Stationnement, près autobus, 522-8919

254 CHARLESBOURG/CHARLESBOURG OUEST

A 1211 SOUVERAINE
Maison de 3 ans ayant 2 logements, 6 grandes pièces sur 2 étages à louer, le 1er et le demi sous-sol. Planchers en bois, céramique et tapis en bas, 2 salles de bains, une avec bain tourbillon de 6 pi. Échangeur d'air, balayeuse centrale et broyeur. Frais peint, cabanon, balcon avant et patio sur boisé. 3 stationnements, mois d'août gratuit, option d'achat si désiré, directement du propriétaire entrepreneur. 626-7798.

A 627-4358
NOUS AVONS CE QU'IL VOUS FAUT

Logements et condos 4½, 5½, grand balcon, centre sportif privé, prix imbattable, promotion

A 622-4207
JARDINS DE L'EDEN
4½, moderne, autobus à la porte, près autoroute Capitale, promotion spéciale, 683-8102

A 6270 1ERE AVENUE
PROMOTION SPÉCIALE!
3½, 4½, stationnement, piscine, près des services.
623-6193

A 623-3775
LE CHARLEROY
Beau grand 4½, verdure, métrobus à la porte, près 60ème Rue, promotion, 683-8102

A 624-9146
HABITAT DES PINS
Tout inclus, Charlesbourg 3½ 4½ moderne, béton, intercom, gazonné, près des services, 683-8102

A 622-3719
2½, 3½, 4½, 5½, rénovés, stationnement privé, piscine, chauffés eau chaude fournier, près de tout les services, meublés si désiré.

A 622-4544, boul. Mathieu, 4½, 3½ entrée lav., séch., stores, repeints, tout inclus, près école, cegep, centre d'achats, tranquille, promotion. 653-1242.

A 623-3986, CHARLESBOURG, spacieux 4½, 2 balcons, entrée lav, séch., près services, cuisine 18 X 12, salon 15 X 12, prix raisonnable, mois gratuit. Aussi grand 3½. Aussi concierge demandé.

A 626-1847 658-5252
PROMOTION FINALE
LOGEMENTS NEUFS
3½, 5½
Béton, ascenseur, intercom

A 5060, 5eme AV. EST
4½ chauffé, eau chaude, entrée lav., séch., parking. 628-8013, 623-1718

A 626-2207
SUPER 3½ et 4½, entièrement rénovés, possibilité semi-meublés, proximité Métro-Richelieu.

A 1614, 80eme RUE
1 MOIS GRATUIT ET + 4½ tout inclus, immeuble récent. 622-7311, 658-5500

A 623-8994
Place Gilbert, grand 4½ moderne, rue privée, intercom, autobus à la porte, promotion spéciale, 683-8102

FAUBOURG NOUVELLE-FRANCE
4½ - 5½
Charlesbourg-Ouest
Stationnement intérieur, très grands balcons, interphone, aires ouvertes, secteur paisible, près des services.
PROMOTION SPÉCIALE
624-1886
622-6633

LA SEIGNEURIE HENRI-BOURASSA
PROMOTION SPÉCIALE
1½-2½-3½-4½-5½
Ascenseur, garage, piscine, tennis, sécurité, buanderie, 10 minutes de la Colline parlementaire
5350, Henri-Bourassa bureau 195, Charlesbourg
627-2052
Du lundi au vendredi: 13h à 20h
Samedi, dimanche: 13h à 16h

254 CHARLESBOURG/CHARLESBOURG OUEST

A 9400 DE LONGCHAMPS
4½ libre, chauffé, eau chaude, tranquille, promotion spéciale. 623-9824, 683-8102

A 621-0327, 41e Rue O., 4½, 3½ avec entrée lav. séch., stores inclus, frais peint, tout compris, près de tout. PROMOTION. 653-1242

A 628-5736
2 MOIS GRATUITS, 5½ neufs, TRIPLEX, 2 minutes écoles, aréna, tranquillité

A 626-7511
Superbe 4½ neuf, 505$/mois grand balcon, bain tourbillon, mois gratuit. A VOIR!

A 626-4948, BETON
2 Mois gratuits, 4½ chauffé, intercom, tout compris, 681-1588.

A 877-0769, grand 3½ chauffé, éclairé, spécial 375$. (Cadeau d'une valeur de 1000$)

A 47e coin 1ere Av., grands 2½ 3½, frais repeints, services inclus 320 $ et plus, 623-2310, 628-2535

A 5850, 3ème Avenue est, grand 4½, 430$, fenêtres neuves, moderne, mois gratuit, 622-2952 663-6326.

A 2255 DES TOURS
1 MOIS GRATUIT ET +
3½-5½, 624-8236, 658-5500

A 623-8657, ABORDABLE 4½, mois gratuit, repeint, stores, près bus, polyvalente. 628-1477, 667-4797

A-1, 622-4072, 4½ 5½ modernes, frais peint, tapis lavé, coeur des services, promotion discutable.

A 623-8657, ABORDABLE 4½, mois gratuit, repeint, stores, près bus, polyvalente. 628-1477, 667-4797

A 659-9999, 4½ de rêve, ensoleillé, luxueux, tapis neuf porte-miroir, 4800 6è Ave O.

A 626-5527, grand 4½ tout compris, mois gratuit

A 623-5531, 4½ moderne, libre, 485$

A 628-1067, grand 5½, chauffé, eau chaude, stationnement, 545$.

A 1333 bd Jean Talon O, 3½ libre; mois gratuit, 872-1560, 626-9672

A 63E RUE Est, 4½ chauffé, 485$, 1 mois gratuit, 622-4498, 882-6021.

A 627-9884, 2 mois gratuits, Place Belfort, près tous les services.

A 687-3928, 623-3245, grand 4½, insonorisé, mois gratuit, 80è Rue E.

A 650-2876, 4½ libre, armoires mélamine, ensoleillé.

A ATRIUM, 3½-405$, 4½-455$, moderne, tout inclus, 1 mois gratuit, intercom, 658-2613, 627-8517

A LIQUIDER
Reprise de bail, directement du constructeur, plusieurs choix
FAITES VITE 624-1506

A LOUER, 2020, 27e Rue Est, 4½, libre, chauffé, non éclairé, 405$. Tél. 623-7111, 667-5685

A LOUER OU VENDRE
HABITAT du Jardin, Charlesbourg, 4½, 5½, insonorisés, béton, ascenseur, 2 balcons, vue panoramique, 595$ à 700$ par mois pour location, 623-8952

A N.D. Laurentides, 4½ moderne, intercom, stationnement, 849-7276

A Orsainville 4½ armoires mélamine, libre, 650-2876

A Place Charlesbourg, 3½, 6½, édifice béton, piscine intérieure, concierge résident, 687-2610.

ATRIUM, libre, 2½ demi sous-sol bungalow, très propre, poêle, frigo, stationnement, 624-2091

A VOIR, 4½, mois gratuit, intercom récent libre 622-0100, 666-8755

A VOIR, 1 mois gratuit, grand 4½ chauffé, 425$ 627-8830, 525-9503.

A voir. Beau 4½, spacieux, moderne, 425$, 622-7037, 644-9566

BEAUX 3½ — 4½
Au rez-de-chaussée, ensoleillés, tranquille, repeint, 435$ et 500$ tout inclus, 622-9731, 623-4006.

BON Pasteur 4½ neuf secteur tranquille 425 $, 15 oct, 849-0224

CHARLESBOURG O, 3½ rénové, mois gratuit 628-6170

DES Sauges 2½ rénové, meublé, tout compris 380$, 628-8847

4½, EAU chaude fournie, stationnement, 430$, 627-3662, 626-8060

1ERE Avenue coin 75ième, 2½ 3½ 4½, très propres, piscine; maison privée 4½, libre 622-3148

46E Rue Est, 4½, bois franc, 485 $ tout compris, 626-8164, 682-0145

48E RUE ouest, 4½ pièces, chauffé, éclairé, eau chaude fournie, sous-location jusqu'au 30 juin 95, libre immédiatement, rabais de 100$ par mois, 843-0640.

GARCONNIERE 2½ tout compris N.D. Laurentides, 325$, 841-1155

GRAND 3½, au 9443 Ave Trudel, Charlesbourg, 425$ chauffé, éclairé 621-0856

GRAND 4½, 1er étage, près de tous les services, 485$ tout compris. 626-6837

GRAND 4½, ascenseur, possibilité parking int., 565 $ prix réduit 450 $. 627-5414, 655-3366

GRAND 3½, chauffé, eau chaude, stationnement, libre, 628-1883.

4½ MEUBLÉ
Dans un 2 logis, près cegep, chauffé, éclairé, libre, 490$ 626-9682

MOIS GRATUIT. LIBRES 2½, 3½, 4½ près Atrium, chauffés, eau chaude.
667-2638 621-9512

1 MOIS GRATUIT
4½, 475 $ chauffé, 63e rue Est vue sur Québec, bois franc, propre, dans 6 logis, 628-0255, 688-0979

1 MOIS GRATUIT
A VOIR, 7650 av. Trudelle, 3½, 4½, calme, ascenseur, intercom, 627-8827, 640-9558.

NOTRE-Dame Laurentides, 4½ non chauffé, 325$. 841-3981

ORSAINVILLE, 4½ tout compris, repeint, 485$, 3½ semi-meublé, 385$, libres. 623-5531

4746 PL. D'ARGENTEUIL
4½, Béton, tout compris, stationnement int. 658-3144, 621-0255.

PRES de Trudelle, 3½, demi-sous-sol maison privée, entrée lav./séch., 1 mois gratuit, 623-6605.

PROMOTION
3½, 4½, bon prix, 3e Av., près services, calme. 628-6086, 688-0979

PROMOTION SPECIALE
5e Av. Ouest et av. Trudelle
GRANDS 4½, 5½
Aires ouvertes, ensoleillés, modernes, intercom, béton, à l'étage. 4½ (350$, 450$, 550$ tout compris) 5½ (395$, 495$, 595$ tout compris)
623-2763, 877-7732

3½, 4½, 5½, RENOVES, intercom, ensoleillés. A voir! 688-1999 code 42069

RÉNOVÉ, 4½, chauffé, eau chaude, prix nég., 622-0295, 626-0567.

SOUS-location, 48ième Rue, 4½ pièces, chauffé, éclairé, aubaine, rabais 100 $/mois, 843-0640.

ST-RODRIGUE, 3½ meublé moderne, mois gratuit, libre, 626-9251

ST-RODRIGUE, chauffé, repeint, 4½, 435$ à 485$, libre, 623-5531

TERRASSES DU FAUBOURG
3½, 4½

Site prestigieux, voisin du Parc Montagne-Des-Roches, vue splendide sur toute la ville, piscines, balcon, bain tourbillon, planchers béton, insonorisés, interphone, certains avec foyer
623-5026 627-1977
622-7281 622-4206

TRANQUILLITE, jardin, 60e Rue Est, près Cegep, 3½ semi-meublé, 320$, non-chauffé, stationnement, références. 628-7276, 628-0738

URGENT, 4½ avec terrasse, 1 mois gratuit, semi-meublé ou non, stationnement, 563-5276, 623-2826.

255 À LOUER CONDOMINIUMS

A 30 minutes du centre-ville, 3½ mezzanine, meublé, 2 salles de bains, foyer, air climatisé, centre sportif, 6 mois et plus, 624-4297.

A 801 De Bougainville, Montcalm, LE ST-ANDRÉ, condo de grand luxe à étrenner. Immense terrasse, stationnement int. 682-3034

A Charlesbourg, loft 400 p.c., meublé, libre imm. 628-1279

A CHARLESBOURG, studio meublé avec services, libre, 849-3287

A JARDINS Manrèse, superbe 1240 p.c. 1er, 3 chambres, garage, excellente insonorisation, repeint, tapis neufs, 626-6686, 692-2759

A TERRASSES LEBOURGNEUF, condo neuf 4½, disponible 15 sept, interphone, bain thérapeutique, stationnement int., ascenseur, salle d'excercices, 700$. 842-8794.

AU MONT STE-ANNE 2 chambres, meublé, foyer, piscine, sem., mois, 872-3182

255 À LOUER CONDOMINIUMS

AU St-Amable: 1 chambre 856' et 2 chambres, 1155 pi.ca. Egan courtier immobilier 683-4403.

BEAUPORT, Charlesbourg, condo 4½ libre, frais peint, vénitiennes comprises, 2 stationnements, 628-9432

BEAUPRE pied des pentes 800 p.c. garage, saison hiver, 694-9595

BELVEDERE, condo chauffé, 3½ + garage int., 500$/mois, 871-7345.

CH. du Foulon, près Université, grand 4½, meublé, équipé, pour 1 an dès 1 sept. Vue fleuve, foyer, 2 stationnements, $850/mois chauffé, éclairé, nég., 687-9982, 525-1441

Charny, condos NEUFS, 4½ sur 2 étages. Info. 839-4438.

CITE BELLEVUE
CONDO à louer, 6 pièces, 2 salles bains, garage int., libre, 600$ non chauffé, 663-4586, soir 666-5570

CONDO 4½ à Charlesbourg, haute qualité, 650 $ tout compris 624-8762

CONDO ultra-moderne, près Polyvalente Orsainville, 6½, patio, entrée indépendante. 628-7222

GRANDE-ALLEE, studio meublé, libre, 400$. Frais virés 1-547-5847

JARDINS MÉRICI
Grand 4½, 18è étage, superbe vue 688-0979, 831-5080 soir

LE 910 Cité Bellevue, luxueux 4½, stores, lave-vaisselle, centre sportif, garage int., libre, 688-4851

MERICI, 1 chambre, côté jardin, garage, 900$ 682-5487

MERICI 2 chambres, fleuve, 2 terrasses, garage, 1100$, 682-5487

MERICI bloc 18, 1025'c 1 chambre vue fleuve, garage, 850$, 843-0804

MEUBLÉS DE QUALITÉ
Vieux-Port, luxueux 3½, 4½, tout équipés, vue fleuve, garage. Mme Fortier 692-3931.

MONT Ste-Anne, 4½ meublé, 2 étages, mezzanine, près des pentes, 847-7466.

PRES Chul, foyer 2 ou 3 chambres 650$ et +. Ou vendre 872-8333

PRES Université, 5½, 3 chambres, parking int., 725$, 651-8297

QUARTIER LAURENTIEN
Belle vue, 4½, 2 ans, grand cabanon, 500 $/mois, 627-1019.

RUE DU CAMPANILE
Superbe 5½ béton, verrière, garage int., frais peint, 658-2174

2805 SASSEVILLE, neuf, 2 chambres, garage, 850 $, 652-1458.

SPACIEUX 3½, poêle, frigo, lav.-séch., foyer, mur pierre, Vieux-Port, libre 1er oct. Jour 692-0676.

STE-FOY, Manoir des Gouverneurs, spacieux 4½, 2 chambres, libre sept. De 18h à 21h 653-0438

STONEHAM
CONDOS MEUBLÉS
848-4444

STONEHAM
Du proprio, 4 chambres, tout équipé, à la saison seulement, toit rouge, 659-3416.

ST-ROMUALD, condo neuf à louer pour 5 à 6 mois. 834-8071.

NEUFS
Charlesbourg, sur 2 ou 3 niveaux, studio, 4½, 7½, à partir de 375$. Summum courtier 623-7000, Lise Fournier 681-1135

SUPERBES condos, à louer ou à vendre, meublés ou non, 623-8875.

TERRASSES du Vieux-Port, 4½ luxueux, vue fleuve, atrium, stationnement int., 839-4791.

VAL BÉLAIR, condo à louer, 4½ neuf, près du golf. Tél. 847-7466.

À louer logements 250 à 299

256 CÔTE-DE-BEAUPRÉ/ILE D'ORLÉANS

ILE d'Orléans, Ste-Famille, 4½, chauffé, 360 $/mois, vue sur fleuve stationnement, 829-1068, 829-1110.

STE-ANNE, 3½ et maison 10 pièces, 827-8657, 682-6672

257 DUBERGER/LES SAULES

A 655-0080, 682-3730
Rénové -1 mois gratuit
- Grandes pièces, balcon, remise
- près écoles, épicerie, autobus
- accès facile à Du Vallon
- verdure, piste cyclable

3½ - 4½ - 5½ Libres

A 623-0734 Duberger, très grand 4½ chauffé, eau chaude, porte-patio, pas loin université et services, grand espace vert, prix raisonnable, mois gratuit.
Aussi 5½ et grand 2½, 683-1645

A 2335 TRUDEAU
Place de la Verdure, grands 5½, 3½, 2½, ensoleillés près services, autoroute, 683-3277
PROMOTION SPECIALE

A 1539-1545 PEPIN
4½, 5½ bonnes conditions, meublés si désiré, 623-2327, 627-3865, 688-3768.

A 654-9580, GRAND 4½ LIBRE, SUR ÉTAGE

A bon prix, 2 MOIS GRATUITS 4½, 5½ libres, 682-9721 658-2615

A SOUS-LOUER, aubaine, 4½ chauffé, éclairé, balcon, porte-patio, 400$. 650-5571.

A sous-louer, grand 2½, chambre à part, près autobus, accès facile université 325$ tout inclus 687-1907

DUBERGER, 3½, chauffé, stationnement, 345$, 681-3228

DUBERGER, 3½, propre, eau chaude fournie, 395$. 681-6948

LES SAULES
3795 Boul. Fontenelle, près centre achats, 4½ rénové au complet, 563-7550, 877-8832

LES Saules, triplex style condo 4½ tranquille, 878-3233, 878-3871

PLACE HENRI IV
4½, libre, non meublé, tout compris, piscine ext., 871-2457

PROMOTION
A Duberger beau 4½ libre 465$ 688-8790 688-0979

2½ SEMI-meublé, non chauffé, non éclairé, 250$ mois 871-4326.

SUPERBE 4½, triplex, cabanon, 2 parkings, stores, 595 $, 653-1931.

258 LEBOURGNEUF

A 622-5125
SUPER PROMOTION
Grand 4½, planchers béton
Style condo, alarme, intercom

A 624-4424 623-2763
4½ aires ouvertes, grand, repeint, insonorisé, bon prix, bon service, octobre, novembre, Appelez-moi vous ne pouvez le regretter!

A 847-3557
Près Galeries Capitale 3½ 5½ gratuité, poêle frigo lave-vaisselle, moderne, intercom, 683-8102

A 8095 LATREILLE
Grand 4½ dans 6 logis, intercom, lave-vaisselle, 839-3922, 624-1272.

A 627-1741 881-3676, Mesnil, 4½ repeint, très propre, 1 mois gratuit.

A 688-8531, beau 4½, style condo, Le Mesnil. PRIX TOUT INCLUS.

, A LOUER, grand 4½, récent, grande remise, prix réduit et discutable, faut louer rapidement! Laisser message 626-5570.

A sous-louer, 3½ tout compris, 365$/mois. Avant midi 623-7896

GRAND 4½, Le Bourgneuf, propre, insonorisé, prix réduit, libre, Manon ou Louis 628-9399, 873-3102

GRAND 4½ moderne, planchers de béton, système d'alarme, interphone, dépanneur, 623-3948

6355 GRIFFON #1, 4½ repeint, stores, promotion, parking, 1er sept., 622-9701

LE MESNIL grand 4½ demi-sous-sol, portes ouvertes, 628-7900 soir

MESNIL, bd Morille, 4½ repeint, parking, balcon +, 540$, beau secteur, tout voir, 626-6686, 692-2759

2 MOIS GRATUITS
A voir! Grand 4½, bien situé, 2 stationnements, alarme, intercom. Après 17h 624-9176

PROMOTION, 4½ insonorisé, octobre, 626-1220.

RUE DU GRIFFON
Spacieux 4½, 540$, 580$, plancher béton, alarme, intercom, promotion. 683-7474

4½ — 5½
Très propres, modernes, grand balcon, grande remise, modèles différents. Faut voir! 624-4055

259 LIMOILOU

A 649-8547
3½ 4½, entièrement rénovés, près Cegep Limoilou et services, tout inclus, promotion spéciale 683-8102

259 LIMOILOU

A 627-2468 OU 627-3066
Administration: 658-5252
A ST-ALBERT
3½ 4½ neufs, spacieux, bain tourbillon, ascenseur, intercom, balcon, planchers béton, stationnement int., PROMOTION FINALE

A 715 DES PINS EST
Tranquillité, sécurité, ascenseur, parking int., autres services, mois gratuit, 2 ans même prix, 4½, 621-0828, 839-6496

A 1805 DE Grandville, près Enf. Jésus, immeuble béton, ascenseur, insonorisé, tranquille, stationnement int. et ext. près services, 1½, 3½ 4½, 660-5643, 687-1123.

A 649-7209, près hôp. St-François d'Assise, édifice tout béton, planchers bois franc, ascenseur, insonorisé, tranquille, parking int/ext. près tous services. 1½ 3½ 4½ 5½

A 627-9069, 241 Sapinière-Dorion O., 4½, 3½ avec entrée lav. séch., stores, frais peint impeccable béton tout inclus Promotion 653-1242

A 1610 DE NIVERVILLE 4½, libre, 1 mois gratuit, 661-8845, 683-8102

A 2255 GERIN LAJOIE
3½ tout inclus 335$, libre, promotion spéciale. 667-5429, 683-8102

A-1, A ST-PASCAL
Libre immédiatement, 4½, rénové, 430$/mois, 648-6730.

A 10 SAPINIÈRE Dorion Ouest, beau 3½, revient à 400$ tout inclus. Tél. 688-8531, 622-3374.

A 25 SAPINIÈRE-DORION 2½, 3½, 4½, tout inclus 627-3713, 658-5500

A 628-4809, Colisée, 4½, 5½, tout inclus, frais peints. 653-1242

A 2 MIN. du Parc Maizerets 3½ chauffé, éclairé, ¾ meublé, lav.-séch. parking. 375$. 660-7866

A 648-2772, 655-3340, 4½, rue Des Chênes est et 25e rue est, tranquillité, propreté, près services

A 525-4741, 529-1186
Chauffé, éclairé, 1½, buanderie, rez-de-chaussée.

A 551 4e Rue, 5½ rénové, 2 chambres, 1er étage, 435$. 667-9168

A 7e Rue, 3½, 4½, rénovés repeints, 300$, 375$, 687-1528.

A 529-5217, superbes 3½, 4½, neufs, près cegep, métrobus

A 656-9137, 656-9345, 1½-2½-4½-5½ près cegep, parking buanderie.

A 8ème Av., beau 4½, bois franc, 300$, 365$; 2 et 3 meublés, 524-3656

A 849-1121, 1960, 26e Rue St-Pie X beau 4½ chauffé, mois gratuit.

A 522-2910 calme 5½ repeint balcon, chauffé, etc... 490 $

A 694-9125 mois gratuit, 4½, 5½, très bon prix, libres.

A 622-4552 4½ rénové, chauffé, eau chaude, Enf. Jésus.

ABORDABLE 4½, bois franc, 1er étage, tout compris 395$. 682-3034

A LIMOILOU, 15eme Rue, 4½ chauffé, éclairé 460$. 525-5048

A St-Albert, 5½, chauffé, stationnement, libre, 505 $/mois, 626-9251.

A ST-ALBERT, 4½ tranquille, 1 mois gratis, 626-2923.

A STE-ODILE
2½, 3½, 4½ meublé si désiré 628-2797, 623-8621, 626-5468

A Ste-Odile, 3½ meublé ou non, casier, balcon, parking, 627-0133.

A STE-ODILE, aubaine 4½, patio, plancher bois, espace vert, tranquille, tout inclus 450$, 849-9778

A Ste-Odile, beaux grands 4½ 5½ modernes, très propres, calmes, idéal, proprio sur place, 628-1222

A St-Fidèle, 4e Av. 4½-430$ chauffés, 626-9242, 525-4994

A ST-PIE X, 25eme Rue, 4½ chauffé, 1er étage, semi-meublé si désiré, frais peint, 460$, 831-1728.

A St-Pie X, 1 mois gratuit 4½, chauffé, entrée lav.-séch., parking, propre, 657-0497, 667-1495.

A ST-PIE X, 3½ rénové, sous-sol, tout inclus, parking, 370$, 661-7951

AUBAINE

270 $, St-François d'Assise, beau 3½, semi-meublé, libre, 529-1170.

AUBAINE SPECIAL grand 3½

Rénové, meublé ou non, éclairé
Balcons, intercom
Buanderie, parking
Près hôp. St-François ET GEGEP

524-6943, 524-0762

A voir, 1610 François 1er, 3½ semi-meublé, chauffé, eau chaude, stationnement, 400$ 649-9088

BEAU 3½ pièces, 300 $ par mois, 529-2914

BEAU grand 5½, cour privée parking près écoles services 627-4506

BEAU grand 3½, chauffé, eau chaude, bois franc. Tél. 849-3558.

6½, 4½, BOIS franc, frais peint, parking, mois gratuit, 651-2264.

2040, CHAMPFLEURY 4½, 2ème, chauffé, éclairé, 420 $. 837-5128

4½, CHAUFFÉ, éclairé, stationnement, 649-8521, 664-2466.

3½ CHAUFFE, éclairé, peinture neuve, 487$, références, 1290, 1ère Avenue. Entre 9h et 16h 529-9221.

3½, 4½, CHAUFFE, près services, 623-4341, 522-8555.

COIN 4e Ave/18e rue, grand 6½ chauffé, eau chaude, entrée lav., séch., balcon, planchers bois, 575 $, libre 1er oct, 651-3809

DE Grandville, 1 mois gratuit, 5½ repeint, semi-meublé, entrée lav., séch., libre, abordable, 667-6248.

3½ DEMI-sous-sol, clair, 350$ tout compris, 666-3367

DES AULNES, 4½, 470$, tout compris, 682-0145

26eme RUE, remis à neuf, porte-patio, 5½ 622-1832

1ERE Rue, neuf, 2½, 3½, porte-patio, balcon, intercom, entrée lav., séch., 848-5633.

698, 17E Rue, 5½ (2 chambres), aire ouverte, demi-sous-sol, 470 $ tout compris, 848-2461.

11E Rue, 4½ chauffé, 325$, semi-meublé 345$ non parking 527-5879

FACE GALERIES CHARLESBOURG, 4½, refait à neuf. Tél. 628-5622.

FRAIS peint 4½, 3e, rénové, bois franc eau chaude, 350$, 524-8561 663-0701

GRAND 4½ chauffé, planchers bois, 627-2155, 623-1592

GRAND 2½ tout compris St-Pie X libre, parking, 622-2388

GRATUIT 1 MOIS ET PLUS
A 1829 Champfleury, beau grand 5½ entièrement rénové. 626-9395

LIBRE — 4½
frais peint. Soir 681-3124

6½ LIBRE 15 sept. 1er étage cour stationnement, 450$. 524-6338

LIBRE 1er oct. grand 4½, près services, 390$. 529-6946.

3½, 4½, LIBRES
647-2500

2½ MEUBLÉ, chauffé, éclairé, rénové, libre, 290$. 647-0595 soir.

1 MOIS GRATUIT
LE CAVALIER, 3½, libre, insonorisé, tout inclus, 660-0496

2 MOIS GRATUITS
BARDY, 4½ semi-meublé, entrée lav., séch., libre. 667-6248

2 MOIS GRATUITS
3½ 4½ 5½ chauffés ou non 345$ à 440$, balcon, parking, 683-5140

1 MOIS GRATUIT
Beau grand 4½ chauffé, balcon, parking, 445 $, 628-2177.

1 MOIS GRATUIT
3½ libre, tout inclus, près hôpital St-François, 647-1954

MOIS gratuit, 2½, 3½, 4½, tout inclus. 628-0255, 688-4667

MOIS gratuit, des Chênes O, 4½ repeint 627-8749, 688-0979

6½, 3½, non-chauffé, non-éclairé, 350$, 235$. 647-4584, 661-8899

3½ PIECES, chauffé, grand salon, très propre, 688-3727, 688-1704.

PLACE CANARDIERE
3½ 4½ libres, chauffé, eau chaude, insonorisé, ascenseur, piscine et stationnement int., 667-2257

2640-2660 PLACE DUVAL, près Colisée, grands 3½, 4½ tout compris, 1 mois gratuit, 628-5465

PLACE MONTSERRAT
1½ meublé ou non, bail au mois 3½, 4½, 5½ tout inclus, 628-8634

PLACE STE-ODILE
3½, 4½, libres, chauffés, eau chaude, insonorisé, ascenseur, piscine intérieure, 624-9567

PRES cegep, 5½ rénové, stationnement, tranquille, libre 828-2856

PRES Domaine Maizerets, 4½, libre, 315$, 529-9040, 872-3485.

3½ PRES Enfant-Jésus, style condo, rénové, 2 balcons, 2ème, ensoleillé, parking, libre, 666-9736

PROMOTION
Grand 5½, St-Pie X, chauffé Tél. 661-7512, 688-0979

PROMOTION
Ste-Odile beau 4½, 445$, chauffé, bois franc, 627-8749, 688-0979.

4½ REFAIT à neuf, planchers de bois franc, rue Bergemont, 440 $/mois chauffé. 626-8888

3½ RENOVE 325$ et plus, chauffé intercom, excellent service, près autobus et des services, 871-6012

4½, RENOVE, 2 balcons, très ensoleillé, près parc, 872-4347

3½ REPEINT parking entrée lav. séch, près tout, balcon, 626-3998

RUE BERGEMONT
4½, entrée lav. séch., planchers bois, libre imm., 522-8919

RUE Berthiaume, beaux 4½ chauffés, 1 stationnement. Noël Michoud 877-8813

RUE des Ormes, 3½, 350 $, chauffé, 871-3693, 661-6123.

RUE Vitré, 4½, 5½, 420 $, 440 $, chauffés, non éclairés, 847-7466.

3½ SEMI-meublé ou +, près cegep, 305$, 682-8260 code 10254

ST-ALBERT 3 pièces chauffé, non meublé, 2 mois gratuits, 280 $, 626-1469

ST-Albert 4½ bois franc intercom tout compris 628-6007, 624-9102

ST-ALBERT, 4e Ave., 4½, poêle et frigo, libre oct., 425$, 626-0824

ST-ALBERT-Le-Grand, 4½, sous-sol, près cegep, 350$, 623-2648

STE-ODILE
3½ 350$, 4½ 470$, frais peint, tout compris, balcon, parking, intercom, entrée lav. séch. secteur tranquille, près autobus, 623-4058.

STE-ODILE
4½ bois franc, verdure, tenu impeccable, 460$, 626-6048

STE-ODILE, 4½ chauffé, parking, lav. séch., libre, 872-1837, 877-5964

STE-ODILE, 4½ chauffé, eau chaude, porte-patio, 485$, 626-9685

STE-ODILE, des Bouleaux ouest, 4½ chauffé, grande remise, 2 stationnements, 1er oct 445$, 849-2302

STE-ODILE grand 4½ chauffé, très propre, mois gratuit, 871-2413

Ste-Odile libre grand 4½ chauffé, meublé ou non, stationnement 623-2127, 661-9345

STE-ODILE, rue des Bouleaux Ouest, 4½, 5½, 623-3948

ST-FIDELE, 2e étage, 6½, chauffage électrique, 300$. 828-2124

A St-François, 350$ et 400$, 4½, bois franc, propre, 525-7693.

ST-PAUL-Apôtre, 2½, 3½. Tout compris, 628-1258.

ST-PIE X, 4½ chauffé, rez-de-chaussée, libre, 652-0427.

3½ UN mois gratuit: 350 $; 4½: 475$, chauffés, éclairés poêle, réfrigérateur fournis, près cégep. 666-3929, 628-5136

URGENT 4½, 435$ chauffé, Ste-Odile, 623-7946

260 LORETTEVILLE/NEUFCHÂTEL

A 143 ST-JOSEPH
Grands 3½ 5½, chauffés, repeints, stationnements, près hôpital, polyvalente, 652-9827, 847-8959

A 9530 ST-MAURICE
3½, 4½, 5½, prix spéciaux 845-3015, 683-8102

A 4645 STE-GENEVIEVE
Grand 4½ neuf, style condo, insonorisé, béton, 681-2339

A 847-4284, 653-1242
3½, 4½ tout compris, béton

A 845-5621, 847-3864, 872-4341 3½, 4½, propres, 2 mois gratuits

A 843-7623 4½ tout compris, refait à neuf, centre Neufchâtel, libre.

A 847-8603, 5½ 4½ 3½ à louer, 1 mois gratuits, près des services

A ABSOLUMENT VOIR
3½ 5½ rénovés, tout compris + piscine intercom verdure 845-0822

ABORDABLES, mois gratuit, 5½, 4½, chauffés, eau chaude 843-3750

A visiter grand 4½ propre, bois franc, mois gratuit 420 $ 872-3500

A VOIR, 4½, mois gratuit, intercom récent libre 843-2379, 843-7033

BD L'Ormière, idéal couple, 4½ dans maison de 2 logis, 843-3573.

BEAU grand 4½ dans triplex, secteur Les Méandres, 575 $ possibilité meublé, 843-6413

COOPERATIVE: 4½ à louer, tout compris, 847-8868 ou 847-2770.

DANS COOP d'habitation, 4½, pour famille 1 enfant ou plus, 355$, libre imm., 843-5250

3½, 4½ DANS PETIT BLOC Autobus à la porte, 375$, 475$ tout compris, 849-9984.

4½, FRAIS peint, tapis neuf, 450$ 5½ 495 $ tout compris, 845-1789.

GRAND 4½, 435$ tout compris, intercom, tranquille, libre 1er sept. 847-8845.

GRAND 4½ rénové, impeccable chauffé, libre, 833-8528

GRAND 4½, tout inclus, sept et oct. gratuits, 845-4118

LIBRES 4½ 3½ rénovés 455-395 tout compris. BONI. 843-4838.

LORETTEVILLE 4½ près de tout, 360 $, 843-7809

LORETTEVILLE, 4½ très propre, 525$ tout inclus, 847-6293 soir

1 MOIS GRATUIT
NEUFCHATEL, 4½ non meublés, tout compris, libre, 843-1730

NEUFCHATEL très beau 4½, 1er étage, salle de lavage, libre oct., tout compris, abordable, 842-9149

RUE Caron et Boucher, 4½, 5½, mois gratuit, 845-1223, 871-3515

4½ TRES grand, planchers béton, insonorisé, vénitiennes lave-vaisselle inclus, tranquille, 657-9694

261 MONTCALM/SAINT-JEAN-BAPTISTE

★ ★ ★ ★ ★

A 687-2610 - 24h

LE LAURIER

600 Ave. Laurier (sur les Plaines), portier, terrasse, stationnement int., marqueterie.
3½ - 5½ - 6½

LE MONTMORENCY

165 Grande-Allée est, portier, piscine, dépanneur, coiffeuse, stationnement int., terrasse, marqueterie, près des services.
Studio - 3½ - 4½ - 6½

PLACE DES BRAVES

846 Chemin Ste-Foy (sur parc), stationnement int., piscine int., dépanneur, près des services.
Studio - 3½ - 4½

SAMUEL DE CHAMPLAIN

350 Chemin Ste-Foy, stationnement int., piscine au 18eme étage, vue superbe, marqueterie, près des services.
3½ - 4½

★ ★ ★ ★ ★

A 524-4771
NON CHAUFFES
— 2½: 295$; 3½: 350$
— 3½, foyer, terrasse, planchers bois, rénové, 475$
— 1x3½ Chauffé, éclairé, demi-sous-sol, 375$
— 6½: 495$

A 524-4771
CHAUFFÉS - ÉCLAIRÉS
— 2½: 350$; 3½: 425$
— 3½, foyer, terrasse, planchers bois, rénové, 550$
— 1x3½ demi-sous-sol, 375$
— 6½: 625$

A 1142 VIMONT
1 MOIS gratuit et allocation de déménagement, 3½, chauffé, eau chaude, 435$, à 2 pas université, face Métrobus, près tous les services, 624-9146

A 681-6468 522-4708
Des Erables, 1½, 2½, 3½, semi-meublé ou meublé, buanderie, ascenseur, sun deck, 345$ à 450$

261 MONTCALM/SAINT-JEAN-BAPTISTE

A 2 PAS hôpital St-Sacrement, grand 4½ à sous-louer, début novembre, chauffé, piscine, stationnement, 660$. 527-9038

A 683-2829 LUXUEUX, RÉNOVÉS
1 MOIS GRATUIT
•1645 De l'Entente, 5½, 545$.
•1149 Ch. Ste-Foy/Jésuites 4½ 455$

A 1658 Muir, grand 5½, demi-sous-sol, cuisine et salle de bains neuves, chauffé, eau chaude fournie, 1er sept., 550$, 688-7959

A 976 CASOT, 3½ et 5½ meublés ou non, chauffés, eau chaude, lav., séch., bois franc, parking, mois gratuit, 686-9999.

A 801 De Bougainville, LE ST-ANDRÉ, luxueux condo de grand style à étrenner, immense terrasse, stationnement int. 682-3034

A 1308 René Levesque 5½ chauffé, stationnement, semi-meublé. 656-0018.

A 205 ST-JEAN, petit 2½ avec foyer non fonctionnel, 550$ chauffé, non éclairé. 563-7550

A 647-1158
1½, intercom, lavoir, 260$ et plus

A 5 min de l'université, condo 1 chambre, frais peint, près tous services, garage inclus, 681-6622

A 682-5246, 3, 4, vue fleuve

JARDINS DE COULONGE

A 527-3383, 656-0573
3½ Casot, 2 mois gratuits chauffé, 400 $, libre

A 845-1789 Marg.-Bourgeois 5½ chauffé, parking, 600 $.

1½ A 7½, plaines, meublés, tv, vaisselle, 529-2484 soir

A 393 St-Olivier, 5½ 2 chambres, 649-0706

A 720 St-Jean, App. 13, 1½, 3½, libre imm. 649-7538.

A 692-0581 688-8209, 4½, ½meublé 495$ chauffé, buanderie gratuite

A 524-8608, Richelieu, 2½, semi-meublé, tout compris.

A 529-7207, 3½, rue St-Jean près Cartier, stationnement, 430$/mois.

A 681-8585, 3½ près Cartier repeint. A voir

A 390 Ch. St-Louis, face Plaines, 3½ à 7½, 527-8413.

A 682-5936 686-6374, 4½, bois franc, parking, 1 mois gratuit.

A 832-6694, 3½, SEMI-meublés, eau chaude, bois franc, 310$

A 527-9170, 1½, 260$ tout inclus, 765 Ch. Ste-Foy

A 574 rue Fraser, libre, grands 3½, 1½, très propres, 523-1908.

A 654-0887, université, cégep, grand 2½, meublé, chauffé, 320$.

A avoir 3½ tout neuf semi-meublé, oct., 325$. 649-9398, 694-9058

A D'AIGUILLON, 4½, 3e rénové, salon double planchers bois, parking 455$ non chauffé, 527-8169

980 Adolphe Routhier 2½ meublé chauffé éclairé, entrée séparée, bail négociable, 320$ 681-8814 soir

A HABITAT 435 - 440
4 Pièces, chauffé, éclairé, épreuve du feu, piscine et stationnement intérieurs, libre. 687-1123.

1 MOIS GRATUIT
Chemin Ste-Foy, face hôp. St-Sacrement, luxueux 1½, 3½, 4½ semi-meublés, parking, ascenseur, libres. 527-8491

A sous-louer, 5½, beau et propre, 2e étage, balcon, meublé, chauffé, tout fourni, nov. à avril inclus, références exigées, 683-3191

A ST-SACREMENT
4½, 1 chambre, 5½, 2 chambres, chauffés, stationnement, 683-1564.

A St-Sacrement, 6½, résidentiel, 1er sept, eau chaude, lav., -séch. fournies, stationnement, 688-0221

A St-Sacrement, rénové, 5½, 1200 pi.ca., 2e étage dans duplex, tranquille, 688-9059.

AU 628 Fraser, 1½, 3½, bois franc, repeint, libres, 683-6988

AU SEJOUR
315 St-Jean et 370 Lockwell
Attrayants studios, 1½, 2½, 3½, ascenseur, insonorisés, intercom, stationnement intérieur, bail moins de 12 mois considéré. Fenêtres panoramiques. 529-8387

PROMOTION SPÉCIALE
AV. DE VIMY
3½ dans édifice en béton, buanderie, ascenseur, intercom, 565 $ /mois tout compris. 683-1564

270 AV de Bernières 3½ non chauffé, semi-meublé, 525$ mois, 524-0046, 692-4841

AVE, Chouinard, beau grand 6½, chauffé, stationnement, grande cour arrière avec accès au Parc des Braves, 740$. 527-2432, 683-7554

AVE JOFFRE, grand 3½, 1er plancher, sortie laveuse, repeint, stationnement si désiré, libre, pas d'animaux, 495$. S'adresser 654 Joffre, App. 2, 527-2204.

AV MONCTON
Spacieux, 2e étage, 7½, entièrement rénové, entrée laveuse, sécheuse, planchers érable, bibliothèque en noyer 17'x9', solarium, cour paysager, garage inclus, 950$ mois, 527-5422

BD René Levesque, près Grand Théâtre, 4½ chauffé, éclairé, construction récente, 590$ 529-8135

BELVEDERE
3½, semi-meublé, près des Plaines, 450$, 658-1786 après 17h.

BELVEDERE près Chemin St-Louis, 4½: 3e, 6½: demi-sous-sol, planchers bois, entrée lav. - séch., cuisine mélamine, stationnement, sept. Heures de bureau: 527-8964.

BOUGAINVILLE, 8½, très propre, chauffé, 2ème étage, 4 chambres, parking, 1er oct. ou avant. 683-7617

747 BOUL René Levesque, petit 3½, 530$ chauffé, eau chaude fournie, non éclairé, libre imm. Grand 3½, entrée lav. séch., 580$ chauffé, eau chaude fournie, non éclairé, libre imm., 563-7550

BOURLAMAQUE, 2½ chauffé, eau chaude, 365$/mois. 525-5080

CALIXA-LAVALLEE
5½, 2 chambres, 625 $, chauffé, eau chaude, 683-1564.

875 CALIXA-Lavallée, grand 5½, chauffé eau chaude, libre nov. stationnement, 687-0183

A 915 CH. Ste-Foy, beau grand 3½, libre. 687-3492

1405 DE Longueuil, 3½, réduit, mois gratuit, 658-6941, 681-5679.

DES ERABLES, 4½, 1er étage, 2½ demi-sous-sol, rénovés, libre sept. Heures bureau: 527-8964.

DES FRANCISCAINS, 4½ semi-meublé, RAYMOND Casgrain 5½ planchers bois, parking. Libres. 648-8294, 873-3082

DES Franciscains, près Cartier, 2½ paisible, tout compris 380 $, 624-3080

DES Franciscains, 2½ tout neuf, bois franc, poêle, frigo, lav. séch, chauffé, éclairé, 683-6333

DOLBEAU petit 3½ chauffé, semi-meublé, 375$, libre, 681-8847

DUFFERIN, 2½ semi-meublé, intercom, 400 $ tout compris, 682-0145

DU PARC 1½ chauffés éclairés semi-meublés 300$ parking disponible 871-0887

FRASER COIN CARTIER
Grand 3½, libre, 540$ chauffé, intercom, buanderie, 624-4055, 683-9357, 529-7754

GRAND 5½, 890 Marg. Bourgeois, chauffé, balcon, stationnement, près services, 1er oct., 681-8924

GRAND 4½, Saunders, près Cartier, bois franc, 508$, 649-9160.

110 GRANDE-ALLÉE O. - angle Cartier, 2½ rénové, semi-meublé, chauffé, libre, ascenseur, 524-3007.

LAVIGUEUR grand 2½ ensoleillé, repeint, semi-meublé, chauffé, non éclairé, 330$, 836-4424

LES IMM. JEFFERY HALE FACE GRAND THEATRE
1½ 3½ 4½
ascenseur, intercom, stationnement, 522-8919

LOCKWELL, 4½, rénové, tranquille, chauffé, 1er oct, 652-0779.

4½, LOCKWELL, bois franc, 485$ chauffé, 688-0979, 529-1349 soir

955 Marg. Bourgeois, grand 5½, 3 chambres, 560$, repeint 681-1506

MARG.-Bourgeoys, 4½ demi-sous-sol, repeint, 530$ chauffé, 651-4957

les jardins MÉRICI
845, Chemin St-Louis, Québec
Une adresse prestigieuse qui vous offre le confort de ses appartements (1½, 2½, 3½, 4½, 5½)
Pour visiter ou obtenir un dépliant présentant les appartements,
688 • 1630

À louer logements 250 à 299

261 MONTCALM/ SAINT-JEAN-BAPTISTE

2½ MEUBLÉ, chauffé, tranquille, près hôp St-Sacrement. 527-4170

MOIS GRATUIT 682-5573
• 5½, Frontenac, bois franc, près église, parking. 682-8723.
• 5½, chauffé, limites St-Sacrement, tranquillité, bois franc, balcon, stationnement, sept.

NEUF 4½, 298 Richelieu, non chauffé, soir 849-0242 jour 627-1904

OCTOBRE, près Carré d'Youville, 2½: 355$, 3½: 410$, 4½: 525$, 5½: 575$, planchers bois, mur brique, tout inclus, 849-9778

PRES Des Erables, semi-meublés, 3½-435$, 4½-470$. 648-8716.

Près Cartier, 6½, rénové, parking, 682-6672, 683-6242

3½, RUE Fraser, bois franc, buanderie, propre, soir 683-0888.

RUE FRONTENAC, 4½, entrée lav.-séch., bois franc, stationnement, 878-4092

2½ SEMI-meublé, 335$ par mois, refait à neuf, 856 rue St-Jean. 529-9388, 623-1139, 666-0583

3½ SEMI-meublé, chauffé, éclairé, 1er oct. 410$, 853 St-Jean 661-0236, 650-0545.

2½ SEMI-meublé, chauffé, 375$. 688-6031.

3½ SPACIEUX, chauffé, bois franc, près rue Cartier, 871-7196

6½, SPACIEUX, éclairé, bois franc, grande terrasse, 850$/mois, chauffé. Claude 563-2066.

ST-JEAN, superbes 4½, 5½, semi-meublés, 475$, 650$, 681-9383

STUDIO, mezzanine, rénové, cachet stationnement, 395$, 525-2238

TRES beau petit 5 pièces rénové, très belle vue, rue Jeanne d'Arc, 688-0436, 683-3463 après 18h

TURNBULL, 2½, 3½, demi-sous-sol, tout compris, 871-0253.

262 RIVE-SUD

A 832-4624
HABITAT DES CHUTES
CHARNY, 3½ 4½ 5½, accès facile, très grands, entrée laveuse séch., piscine, terrain boisé, prix tout inclus, conditions avantageuses, promotion spéciale, 683-8102

A 832-2363
TOUT INCLUS
Charny, très grands, 3½, 4½, tranquille, entrée lav. séch. beaucoup de verdure, autobus à la porte, proximité des services, promotion spéciale, 683-8102

A 832-4253, 839-3922
CHARNY, Parc des Chutes, grands 4½ récents, stores, intercom, béton, promotion

A 835-5756
Lauzon, 2½ 3½ 4½, près cegep PRIX PROMOTION

A 681-9362 832-2112
CHARNY 1½, 3½, 4½ sept, 5½ libre, piscine, secteur privé.

A 125-135 DES JONQUILLES St-Rédempteur, 3½, 4½, libres, 831-3376, 683-8102

A 93 DES CASTELS, LAUZON 2½ 3½ 4½, chauffés, éclairés, 1 mois gratuit, 838-0172, 683-8102

A 2 min. des ponts, autobus, 2½ neuf, meublé antique, chauffé, éclairé, câble, 325$ mois. 834-0135.

A 2 PAS Parc Chaudière, Charny, 3½ impeccable, revient à 384$ tout inclus, 832-1797, 688-8531.

A-1 AUBAINE, 10 min. ponts, condo 4½, 395$/mois, 889-9189 soir.

A BERNIÈRES, 5½ à louer, frais peint, 350$/mois, 836-3642

ABORDABLE, LÉVIS
Pl. Kennedy, 2½ 3½ 4½, meublés désiré, piscine tout inclus 837-7978

A St-Romuald 4½ tout inclus, rénové, plancher béton, meublé si désire, frais peint libre, 845-9866.

A ST-ROMUALD, 1½, 2½, 3½, 4½ LIBRE, 647-2500

A St-Romuald, grand 2½ tout compris, propre, 839-9242, 688-0979

A ST-ROMUALD, très grand 5½ quadruplex, chauffé insonorisé 2 balcons 2 stationnements très propre près autobus 839-4604, 839-5005

BERNIERES, 4½, 1er étage, très éclairé, fonctionnel, 440$, 831-2815.

CHARNY, 1 mois gratuit, 4½ 370$ balcons, stationnement, 832-5103

CHARNY, de la Ballade, grands 3½ 5½ chauffé, 682-6031, 656-1754

GRANDS 4½ disponibles; 5½ décembre, style condo, secteur recherché de Pintendre, 833-0996, 522-8443.

LAUZON, 4½, aires ouvertes, ensoleillé, vue fleuve, patio 10X12, 485 $, après 18h: 838-9281.

LAUZON, grand 3½ semi-meublé, tranquille, vue sur fleuve, 833-6592

LEVIS 4½ rue Jules Verne, 435 $, libre immédiatement, Jacques 832-9382 655-8837

LEVIS:2 mois gratuit
4½ rue Chateaubriand intercom béton 832-0124

LEVIS: 1 mois gratuit, 4½ vue fleuve 480$ 839-9836 831-0078

LEVIS, beau grand 4½ moderne, très propre, loué tout compris, chauffé, éclairé, eau chaude fournie, 10 rue Dorval, 838-0804

LEVIS, grand 3½, tranquille, au 69 St-Joseph, 220$, 652-0125.

LEVIS près hôp. 4½ demi-sous-sol bien éclairé repeint 325$ 835-0982

1 MOIS GRATUIT
Beaumont 7½ chauffé, non éclairé,450$ 837-8443 833-3959

3½, 4½, 5½. PRES écoles services, rond-point, libres. Tél.: 564-8775.

ST-ETIENNE: 3½ chauffé éclairé semi-meublé 405 $. 831-2400

ST-JEAN, 3½ chauffé, éclairé, libre immédiatement, 839-1432.

ST-JEAN Chrys., triplex ou quadruplex, 4½ style condo, aire ouverte, planchers béton, cabanon, 455$. 839-2347, 839-0921

ST JEAN Chrysostome 5½ tranquille, cabanon, 2 stationnemenst frais peint, 415$ 882-2179

ST-JEAN Chrysostôme, 4½: chauffé, éclairé, 490$, 2 mois gratuits. 839-4139 ou 872-5110.

ST-JEAN CHRYSOSTOME, 4½ chauffé, éclairé. 839-4438

ST-Jean Chrysostome grand 4½ style condo 490 $ 839-4439

ST-JEAN Chrysostome, grand 4½, style condo, 430 $, 834-8335

ST-NICOLAS, 4½ dans quadruplex, repeint, grand terrain, 2 stationnements, libre immédiatement, 1-248-0521, 1-248-0849

ST-NICOLAS, 4½, quadruplex, lave-vaisselle, 355$. 836-0148

ST-Nicolas: maison en rangée 4½ 5½ avec sous-sol récent. 564-3913

ST REDEPTEUR 3½ semi-meublé:300$. 4½ à 370$, près des services, stationnement. 831-4812

ST-ROMUALD: 5½, 4½. ST-JEAN: 5½ Intercom, insonorisés, près ponts, bus. 839-6038.

ST-ROMUALD 5½ chauffé, éclairé, 518 $. 5½ non chauffé 412 $. Sous-sol 360 $. 839-9715, 839-4292

ST-ROMUALD:1 mois gratuit 5½ propre 480$ 839-9836 831-0078

ST-ROMUALD, duplex 5½, non-chauffé, non-éclairé, stationnement 420$. Diane: 839-7283

264 SAINT-SAUVEUR

A 524-4771
CHAUFFÉS — ÉCLAIRÉS
• 4½, 395$
• 5½, 2 chambres, 425$

A 524-4771
—4½: 325$
— 5½: 2 et 3 chambres, 395$

A 283 Kirouac, 3½ pièces, style studio, libre 1er octobre, 626-8112.

A 527-9170, 2½, 295$ tout inclus 617 St-Bonaventure; 4½

ACCUEILLANTS 3½, 4½, très ensoleillés, parking, 529-2656.

A louer, 2½ 3½ 4½ libres, chauffés, éclairés, eau chaude, 647-2500

4½ A LOUER, rénové, rue de l'Armée, libre, 400 $ 683-5587.

3½ A sous-louer, semi-meublé, stationnement. 688-4815, 681-6881

A voir, grand 3½, rue Ste-Thérèse, 270 $. 525-7394 (répondeur).

BAGOT très beaux 3½ 4½ modernes libre immédiatement, 1 mois gratuit, garage possible, 835-9558

7½, 500$ CHAUFFE, eau chaude, rez-de-chaussée, cour. 692-0685

3½ CHAUFFES, très propres, libres, 265$ et 295$. Soir 889-0391

COOP 949 St-Vallier O., 4½, 5½, subvention possible, 527-1276

N.D. Pitié, 6½ 4½ 3½, rénovés, cachet, parking, gratuité, 651-2264

3½ NEUF, entrée lav. séch. 280$ électricité non comprise, parking, libre, soir 688-1675, 828-9889

3½ 4½ 5½ REPEINT entrée lav. séch, personne tranquille. 527-4170

5½ RUE Mazenod, rénové, entrée lav. séch., chauffé électrique, possibilité stationnement, libre maintenant, 842-9787 après 17h

RUE Montmagny, beau 3½ propre, grand balcon, entrée lav.-séch. 300$, 648-0548.

RUE Parent, près école Wilbrod Bherer et Hôpital Général, 3½ et 4½ libres immédiatement, 1 mois gratuit. 836-7751

ST-MALO 274 rue Lafayette, grand 5½ rénové, 370$ mois. Possibilité stationnement. Jour 624-0035, soir 829-3277.

ST-MATHIAS 2½ meublé, repeint, 250$. 4½ Rénové, libres. 842-2175

4½ SUR 2 étages, 285$ par mois non chauffé, non éclairé. Après 18h 624-3033

266 SAINTE-FOY

★ ★ ★ ★ ★
A 658-3852
JARDINS DU VALLON
Près cegep et université, 3½, 4½, meublés si désiré, bail de moins de 12 mois. Tapis, entrée lav., séch., location 7 jours: 2338 Chapdelaine, app. 4. Voisin Pyramide.
ET A 650-1914
IMM. ANDRÉ ROLLAND
2½ Meublé ou non, beaucoup espaces et verdure, location 7 jours: 2475 Mgr. Laflèche, app. 5, en bas halles Ste-Foy.
★ ★ ★ ★ ★

A 657-6623
RUE ROUGEMONT
LIBRES
2½, 3½, 4½, 5½
PRIX COUPES
TOUT COMPRIS: STATIONNEMENT, PISCINE, ENTRÉE LAV. SECH., BUANDERIE, SEMI-MEUBLE SI DÉSIRÉ.

A 651-9443
Immeuble Roussin
Venez comparer nos prix
PROMOTION TRÈS SPÉCIALE
4-Bourgeois & Maricourt RENOVES
Grands 2½ à 5½, propres, piscine, métrobus, services.

Pavillon MONTCALM
A 656-0553
MOIS GRATUIT ?
1½ • 2½ • 3½ • 4½
Accès université - cegep
★ ★ Appartement-Hôtel ★ ★
2360, NICOLAS-PINEL

A 3029 LAFOREST
 # 9 LE BAKOUA
RABAIS
Très grands 4½, 6½, ensoleillés, piscine ext. stationnement int. ext., services tout compris. Près de tout, possibilité mois gratuit, 657-5441, 337-7510

A 652-3520 652-8086
2½ 4½
4½ A PARTIR DE 475$
ETUDIANTS
Tout compris, électricité, chauffage, eau chaude, entrée lav. séch., case de rangement, stationnement, porte-patio, interphone, porte électrique et ensoleillé

A 652-8481
MOIS GRATUIT
PROMOTION TRES SPECIALE
Terrasse McCartney
PRES DU CAMPANILE
RENOVÉS. Grands 1½ à 4½; 3½ lav.-séch., béton, interphone, boisé, piscine, parking int partir 395$

A 658-9474
3650 DES COMPAGNONS
Immeuble prestigieux, grands logements, finition intérieur et armoires de qualité, ascenseur, parking int., promotion, gérant sur place, 3½, 4½, 839-6496

A 650-2121
3½ laveuse-sécheuse 4½
***** 1 MOIS GRATUIT *****
DOMAINE DES COMPAGNONS
Tout inclus, parking int. métrobus

A 656-1322
5½: 575$ 4½: 520$
3½: 455$ 2½: 350$
frais peints, rénovés, tout compris, 775 Rougemont #15

A 652-1188
1½ A 4½ tout inclus, services 1ère classe, rénovés, près de tout Spacieux 5½, 2 chambres, bois franc, ensoleillé, repeint. 3110-3120 BD NEILSON

A 682-5573
MOIS GRATUITS
• A 752 Emile Côté, 5½, à pied université, cegep, sept.
• 1½, 5½, rénovés près Route de l'Eglise, 654-0624.

A 652-1104
RENOVES
PLACE BONNE-ENTENTE
1½ à 4½ TOUT INCLUS
PROMOTION TRES SPECIALE
Piscine, stationnement, tranquille

A 655-7890
A pied Université Cegep
2½ TOUT COMPRIS
BAIL 9 MOIS
653-1802 de 13 à 17hres

A 652-9700
2½ à 5½ meublés ou non, chauffés, éclairés, planchers bois franc, excellente conciergerie, service d'urgence 24h, grand terrain, piscine, secteur tranquille, près Métrobus.
A 653-5708, 656-4159

A pied université, cegep
3½ — 4½
2 MOIS GRATUITS

A 650-9582
PROMOTION SPÉCIALE
PLACE COMPAGNONS
DE 1½ À 4½
Rénovés, interphone, boisé piscine, parking

A 3003 LAROCHE #5
2½ ET 5½
Vue panoramique
Service de conciergerie
651-8205, 871-6980

A 527-7668
RUE MYRAND 3½
Près université, libre et sept.

AU COEUR DE SAINTE-FOY
Signez votre bail avant le 1er octobre et épargnez
1200$ sur nos 4½
Encore disponible: 3½ semi-meublé
APP. MONTBEILLARD (PHASE I)
Bureau de location au 3080, du Verdier, app. 102
656-9529

A 485$: 4½, 395$: 3½
Chauffés, logements superbes isolation supérieure près université, centres d'achats
652-0461, 871-2499

A 658-3284
1½, 3½, 4½, près de tout PROMOTION SPECIALE

A 1103 DIJON
TRÈS GRANDS 4½, 5½
Aussi 2½ meublé
A 1091 DIJON: 3½
659-6248, 651-3576, 839-7981

A 2 PAS UNIVERSITE
1½ - 3½
LIBRES
TOURS CHAPDELAINE
653-0524

A 656-1916
1 MOIS GRATUIT
3½, tout compris, bois verni, près université, gazon, piscine extérieure. 480 $

A 659-1285
TRANQUILLE, PRES SERVICES
AU 1271 de Villeray, 4½ chauffé, eau chaude, ensoleillé. 1 mois gratuit. Double balcon.

A 2829 CH. ST-LOUIS
2½ ET 4½
Paisible, service concierge 650-3270, 871-6980

A 652-1126 PROMOTION
2½, 3½, 4½. Chauffés, éclairés. 785 Rougemont, App. 24

A 783 LONGPRÉ
PRES DE L'UNIVERSITÉ ET DES CEGEP
3½ meublé
Propriétaire occupant

A 628-0362
SPECIAL ETUDIANT
10 min. de l'université
3½, 683-8102

A 3161 CONCORDE
2 MOIS GRATUITS
650-5571, 658-4064. Grand 2½ rénové, béton, chauffé, balcon, piscine intérieure, semi-meublé

A 657-1010
Grand 2½ rénové, près Duplessis et Ste-Foy, demi-sous-sol, dans petit immeuble tranquille, services inclus, 345$/mois, 657-9555.

A 3214 CH. STE-FOY
1 MOIS GRATUIT ET +
2½, 3½ 4½ tout inclus
653-4099, 658-5500

A 1500 DE L'EGLISE
1 MOIS GRATUIT ET +
1½, 3½, 4½ tout inclus
653-1745, 658-5500

A 527-3383, 656-0573
A PIED UNIVERSITE, CEGEP
BAUX 9 MOIS, 2½

A 652-1345
Grand, moderne, 3½ 4½, béton, ascenseur, garage, bois ou tapis

A 652-0955
Mois gratuit, grand 4½, peinture neuve, très propre, intercom.

A 659-2776 après 17h, maison privée, 3½ semi-meublé, entrée lav., séch., tout compris 425$, libre 1er oct.

A 658-6490
3½ près université, cegep, tout inclus, 2431 Jean Durand, #4

A 654-0474, 5½, 2ème et dernier étage, chauffé, eau chaude, stationnement, planchers bois, refait à neuf, 590$, au 626 de Brabant

A 658-5579 683-5116
Beau grand 4½ chauffé, buanderie, promotion

A 656-9227, 657-5621
4½, demi-sous-sol, bien éclairé, rénové, libre, (spécial étudiants)

A 3335 LA MONNERIE
1 MOIS GRATUIT ET +
1½-2½-3½, 651-6157, 658-5500

A 871-2499 652-0461
BOUL. NEILSON
— 5½, libre, chauffé, 565 $

A 651-5263, 5½, 2 balcons, stationnement, 1er étage, soleil, bois franc, métrobus, marché Ste-Foy, 15 oct. ou plus tard, 580$ chauffé.

A 3049 Laforest, 5½ chauffé, piscine, 564 $, libre fin août, idéal étudiant. 650-0061.

A 655-6080, 652-1031
1½, 4½, 2 salles bains, bois franc, foyer, 1 mois gratuit

A 658-0774, grand 5½ chauffé; 2½, 1½ meublés, tout compris, près hôpital Laval

A 656-0453, très beau 3½, lave-vaisselle, bain podium, micro-ondes, stationnemnet int. inclus

A 3204 Ch. Ste-Foy, grand 3½ repeint, mois gratuit, tout inclus, près services, 651-0232, 653-3273

A 630 Norvège, grands 3½, porte-patio, tout inclus, réduit à 396$, 659-1089 658-3284.

A 2455 CH. STE-FOY
2½, 3½, 1 MOIS GRATUIT
656-6074, 658-5500

A 3170 de la Concorde, 2½ meublé chauffé, éclairé, sous-sol, bail 10 mois pour étudiant, 350$. 653-2243.

3½ 4½ A 645 de Norvège, tout compris, meublé ou non, 658-9255, 658-7689

A 872-4674. Pointe Ste-Foy, grands condos 2 et 3 chambres (8 pièces) insonorisés, vue sur Laurentides

A 3229 CH. ST-LOUIS
Beaux 3½ 4½, 651-0871, 683-5116

A 682-2978 soir, 3½ chauffé, René-Lévesque près Laval, 2e, 385$.

A 779 PL. PHILIPPE libre grand 3½ 4½ 5½ propre 523-1908

A 683-5673, 2 mois gratuits, 4½ impeccable, 560$ tout compris.

A 658-7468 657-3512, ch. St-Louis, 4½ patio, promotion

A 652-1057, 1 mois gratuit, 2½, 3½ 4½ chauffés, éclairés, balcon.

A 651-1368, à pied cegep, 1½ 2½ 3½ 4½, mois gratuit, 653-2434

A 2 pas cegep Garneau, 2½ meublé, 335$. 683-8380

A 687-3276, Emile Côté
Beau 3½

A 659-4019, 525-9503, mois gratuit, 3½ 4½ tout inclus, piscine, propre

A 2 min. cegep/université, 1, 2½ 4½ mois gratuit, 658-5439, 653-2434

A 656-9137, à pied Université, 1½, 2½, parking, buanderie.

A 653-4259, 3½: Jean-Durand
A 654-9580 3½ 4½, Norvège

A 683-2871, près université, 5½ rénové, parking, 495$ à 595$ chauffé.

A 1107 Beaupré, beau 2½ au 1er, planchers bois, meublé, 877-6241.

A 659-3450, 1½ 3½ 4½ meublé ou non, près université, 681-8585.

A 2 pas cégep université, 1 1½ 3½ 4½, mois gratuit, 653-0644 653-2434

A 653-2733, beau 3½, piscine int., tranquille, prix spécial Âge d'Or

A 2 min. université, 3½ meublé 450$ 5½ semi-meublé 550$ 872-6070

A 3170 Quatre-Bourgeois, 1½ meublé, 295$/mois tout inclus, 656-6749

A 654-0887, université, cégep, grand 2½, meublé, chauffé, 320$.

ABORDABLE, 4½ meublé ou non, chauffé, libre, 872-1185 652-8073

A CH. STE-FOY
2½, 4½, 5½
655-1665

A CHEMIN STE-FOY, LIBRE, GRAND 4½, 523-1908

A De Norvège, bien situé, 2½ à 5½ propres tranquilles 651-9279.

A Dijon, 4½, piscine intérieure, terrasse, parking concierge, près services
MOIS GRATUIT
654-9457, pagette 664-9810

A Dijon, 4½, piscine int., terrasse, parking, concierge. Sous-location. 654-9457, pag. 664-9810

4½ A LOUER. Chauffé, non éclairé, piscine, grande cour int., badminton, 653-4948.

2½ A LOUER. Chauffé, éclairé, tout compris, piscine, grande cour int., badminton, 653-4948.

A L'UNIVERSITAIRE
Résidence étudiants, à pied université, cegep, mois gratuit, 659-4524, 653-2434

Ameublement neuf
moderne, refait à neuf, 2½ chauffé, éclairé, buanderie, 1er plancher bois franc, 425$,435$ 688-8814.

A PIED UNIVERSITE
Beau 5 pièces, propre, tranquille semi-meublé, 681-6594

C'est facile de placer une annonce classée. **647-3311**

A 655-8153, 658-8614
PROMOTION SPECIALE
AU CAMPANILE
4½
PRIX RÉDUIT
2 MOIS GRATUITS
Immeuble Prestigieux
Stationnement Intérieur

A 1½ MOIS GRATUIT
Libre: 2½, Sept.: 4½. Propres, rénovés, tout compris, buanderie, balcon, bus, piscine, Provigo. Excellent service. 650-0289, 659-7611

A STE-FOY
4½,. 5½, 2½
659-1288

A TERRASSE MARICOURT
1½ ● 2½ ● 3½ ● 4½ ● 5½
Chauffés, éclairés
2 piscines chauffées, tennis buanderie, 653-6549

AU 768 Chanoine Scott
Tranquille dans 3 logements 4½ chauffé, eau chaude, 400$ près cegep Univesité, 877-0638

AUX Jardins des Seigneurs, grands 2½, 4½, 5½, planchers bois, chauffés, eau chaude, boisé, piscine, tennis, stationnement, près tout. 687-1123, 658-6256.

A VOIR ABSOLUMENT
1 Mois gratuit coin 4-Bourgeois Eglise, 5½ université 651-1159

BAIL 10 MOIS
Grand 4½, 15 min. université, entrée lav. séch., tout compris 525$, nég. 653-1781 soir, 694-0211 jour

BD Neilson Pie XII, 3½ 5½ vue fleuve, piscine ascenseur intercom, jour 527-8964, soir 659-1473

BEAU 4 pièces rez-de-chaussée remis à neuf peinture tapis etc grand patio + piscine 657-7905

BEAU 5½, chauffé, paisible, Grandin, 520 $, 524-6255.

BEAU 4½ paisible, rénové, 2 balcons bien situé 832-0182

BEAU grand 4½, ensoleillé, marqueterie, services, 653-7109

4½, BIEN situé, près Ch. Ste-Foy, chauffé, eau chaude, 872-8686.

BOUL. Pie XII, 2½ semi-meublé, chauffé, éclairé, 300$. 831-9340

4½ BOUL. Neilson, frais peint, tapis neuf, 450$, 652-3520, 652-8086

CAMPANILE, 3780 Le Marier, suite 107, luxueux 4½, rez-de-chaussée, non chauffé, garage int., piscine, près services. Location rapide transfert, aucune offre raisonnable refusée 750 $. 884-4049

CAMPANILE 3½ meublé, béton, parking, très propre, vue, dernier étage. Libre. 872-9113, 656-6410

CAMPANILE, très grand 4½, unité de coin, très éclairé, stationnement int., ascenseur, 650-1530

ADORABLES 4½, 5½, 2 balcons, 2 salles bains, bonus, 683-8166.

CH. ST-LOUIS
3½, 4½
652-9886

CHANOINE Scott½ sous-sol 4½ libre 527-3677 653-0977

A côté cegep, université, 1½, 3½, chauffés, buanderie. Propres. 658-3191.

CHATELET
Près Duplessis, 1½ 2½ chauffé éclairé, balcon, piscine, 657-1051

5½, CHAUFFE, tranquille, à partir 560 $, balcon, bois franc, 688-1999 code 42069

CHEMIN Ste-Foy, 5½, chauffé, eau chaude, bois franc, 653-3702.

Concierge demandé
4½ réduit épouse maison 655-1665

DELAGE, 4½ chauffé, lav., séch., université, 470$, 653-5061, 682-5300

2½ DEMI SOUS-SOL, chauffé, éclairé, 839-9836, 831-0078.

4½, DEMI-sous-sol, repeint, semi-meublé tout compris 510$, 651-8261

3600 DES Compagnons, près Campanile, 4½ 5½, 652-8114, 654-2924

FACE université, 3½, 4, piscine, sauna, garage, 657-1430, 651-6120.

5½, FRAIS peint, balcon, parking, près Henri IV, 575$ tout compris; 4½: 520$, 3½: 455$, 2½: 350$, 845-1789.

GRAND 5½ smei-meublé ou non, planchers bois franc, chauffé, buanderie, parking, très éclairé, vue superbe sur les Laurentides, piscine, 1 mois gratuit, 650-1200

GRAND 2½ semi-meublé, chauffé, éclairé, 5 min. université (Métrobus), planchers bois franc, plusieurs avantages, à voir, 651-0734

GRAND 5½ à sous-louer, au condominium Le Verrebourg, 750$/mois, chauffé, éclairé, avec coupole. Tél. 650-9264.

GRAND 1½ semi-meublé, chauffé, éclairé, non fumeur, Pie XII et Versant nord, 295$, 659-2887.

GRAND 2½, chauffé, éclairé, propre. 1 Mois gratuit + 200$ frais déménagement. 650-5259

GRAND 2½ semi-meublé, non chauffé, non éclairé. 657-5333.

GRAND 4½ chauffé, bois franc, repeint, central, 657-7600, 522-8555

GRANDS 4½ RENOVES
Immeuble super entretenu, planchers bois franc, rénové au complet, 2 grandes chambres, près des services. Faut voir! Faites vite! 525 $ par mois chauffé. Hélène Lauzier 653-6620.

IMM. DES SEIGNEURS
Secteur de choix
béton, piscines, 3½, 4, 5
653-7674, 651-8698

1 MOIS GRATUIT
Lambertville, près université et autobus, 4½-5½-6½ semi-meublés parking, libres. 651-1670

LIBRE, 2½ meublé, 370$/mois, 3378 De la Concorde. Tél. 659-1269.

1½ MEUBLE chauffé éclairé, câble, stationnement 275$. 651-6830

2 MOIS GRATUIT
Grand 4½ chauffé, impeccable, près Pl. Laurier. Mario 652-1180

1 MOIS GRATUIT
+ 200$ DE RABAIS
• LAFOREST, 3½, 4½, 5½, chauffé, eau chaude fournie, parking, buanderies, conciergerie, piscine extérieure, 657-6104
• LAMBERTVILLE, 4½, 5½, chauffé, stationnement, conciergerie, entrée laveuse, sécheuse, 658-8314
• CONCORDE, 4½, chauffé, eau chaude, piscine int., parking, conciergerie, 652-1169
• BOURGOGNE, 2½, chauffé, eau chaude, buanderie, stationnement, 652-8655
• BOURGOGNE, 2½, chauffé, éclairé, piscine ext. parking, 654-1423
• LE CHASSEUR 4½, chauffé, éclairé, stationnement, conciergerie, 650-5880
• LE CHASSEUR 5½, chauffé, conciergerie, stationnement, 650-5880
• NORVEGE, 3½, 4½, chauffé, eau chaude, conciergerie, parking, 652-9061
• BOURGOGNE, 2½ chauffé, eau chaude, buanderie, parking conciergerie, 652-8655
• LAROCHE, 2½, 3½, 4½, 5½, chauffé, eau chaude, buanderie, parking, conciergerie, 653-3483
• LE CHASSEUR, 4½, chauffé, piscine int., stationnement, 654-9210, 651-2957
BUR. 653-8110

MOIS GRATUIT
Micro-ondes gratuit
2½, grandes pièces, semi-sous-sol bien éclairé, tranquille, semi-meublé, 355$ tout compris, 603 de Norvège. 871-8378, soir 656-0511

2 MOIS GRATUITS
Bail 10 mois, grand 5½ rénové, stationnement, 650-9169.

MOIS GRATUIT
Rue Pl. Philippe et Emile-Côté, 4½ 5½ chauffés, parking, 683-1564

1 MOIS GRATUIT MYRAND, 5½ eau chaude, semi-meublé, près université, prix avantageux, libre. 527-9430

MOIS GRATUIT, 5 min. université, près des services, app. rénovés, 3½ 4½, semi-meublés, 385$. 495$. piscine, libres. 527-7490

1 MOIS GRATUIT, coin Rte de l'Eglise et Ch. Ste-Foy, 3½ semi-meublé, libre imm. 659-2484

MUIR, 4½, chauffé, près cegep, université, 682-0862, 682-5300

MYRAND
3½ sous-sol, chauffé, meublé, à pied université et cegeps. 687-0853

NORVEGE 4½ propre, tranquille, 682-5455

NORVEGE 5½ chauffé, près commodités, 1 mois gratuit, 659-2664

PARC Neilson, 1½ 3½, libres, bien situés, stationnement, 681-8775, 564-8775, 658-1165.

PETIT VERSAILLES
2½ 3½ libres, près université, tout compris, meublés si désire, 657-3597

PLACE 4-BOURGEOIS
3½ 4½ libres, 2½ oct., tout compris, près université, 658-4487

PLACE VERDURE
2½ 3½ 4½ tout compris, entrée lav. séch., stationnement, piscine. Rabais. Jour 527-8964, soir 657-7779.

PRES DU CAMPANILE
A sous-louer, grand 4½, 1er étage, piscine, stationnement intérieur chauffé, prix réduit, 651-6215 ou 658-1697.

PRES hôp. Laval et cegep, sous-sol, 2½ tout compris 300 $. Après 18h. 651-1234.

3½, 4½ PRES hôpital Laval et cegep. Après 18h 651-1234

PRES Métrobus, et autres services, sous-sol sud 3½ meublé, buanderie, chauffé, éclairé, 395$/mois, libre, 658-2448.

PRES Place Laurier, 1½ meublé, chauffé, non fumeur, 651-5685

PRES université et hôp. Laval, sous-sol maison, chauffé, éclairé, stationnement, foyer, 656-6830.

PRES université, 5½, libre, semi-meublé, chauffé. 652-0392

Près hôp. Laval, 1½, 2½, tout inclus 285-0791, 651-9372

QUARTIER Laurentien, 1 mois gratuit, 3½, 4½, libres immédiatement, 871-0192, 877-0673

RÉNOVÉS, promotion, 3½, 4½, 651-1007, 656-1824.

RUE FRANCE-PRIME (condo) 4½, 2 chambres, 680 $ tout inclus, piscine extérieure. 687-2610

RUE Laprade, 4½, rénové, chauffé, libre immédiatement, 658-7208.

RUE Pierre Moutay, près université et cegep Garneau, 2½ chauffé, éclairé, meublé, très propre, 315$, libre, 681-3841, 667-3226

4½ SOUS-sol libre imm. buanderie, piscine stationnement ext. concierge résident, près école église, centres d'achats, 651-4643

Université Laval
RUE MYRAND, 2½ MEUBLÉ, CHAUFFÉ, ÉCLAIRÉ. Jour 527-1217 soir 527-7459

268 SILLERY

A 657-1506, 661-7430
2½ demi-sous-sol, semi-meublé ou meublé, rénové, prix défiant compétition.

A 475$ tout compris, grand 3½, planchers bois, près université, 849-2832, 527-9257

A 682-5246, 3, 4, vue fleuve
JARDINS DE COULONGE

A 845-1789, St-Louis, 5½, rénové, chauffé, parking, 525 $

A 683-2871, RÉNOVÉ
5½ chauffé, parking

A 683-4247, 5½ rénové, stationnement, 681-8585.

A 527-9170, rabais possible. Sept. 4½, 1350 William, 540 $

ACCES Jardins Coulonge, 3½ sous-louer 1 mois gratuit 682-5246

A SILLERY PLAZA
3½, 4½, 659-4980 653-0164

AVEC commodités, 5 min. Université, 235$/mois. 524-6584

A voir, luxueux meublé grand 3½ garage int. (université), 652-0415

BEAU 2½, A pied université, 295$ meublé, non chauffé, 683-5733

4½ BOIS franc, très beau quartier, 480$, chauffé, eau chaude, parking, stores inclus, 688-4994

5½, 2 CHAMBRES, 1700 St-Michel, 527-9988, 683-6209.

4½, 1390 CHANOINE MOREL. 527-2579, 687-0656

COIN Ch. Gomin, boul. Laurier, dans duplex 4½, chauffé, disponible 1er oct., 545 $, 682-5994.

GRAND 2½ (salon, cuisinette, grande chambre), bois franc, 395$ chauffé, éclairé. 688-8531.

4½ MAISON privée, meublée, près université, services, 682-8777.

MANOIR MONCEAUX
Site privilégié, 1½ à 5½, chauffés, éclairés, 651-2258

2½ MEUBLÉ, chauffé, près université, 681-5101

1 MOIS GRATUIT
+ 200$ DE RABAIS
Boul René-Lévesque, 2½ chauffé, eau chaude fournie, stationnement. 650-5880 ou 653-8110

RUE Chanoine Morel, 3½ chauffé, eau chaude, 415$, 831-8978

RUE ST-MICHEL, 1er oct., 5½ chauffé, eau chaude, stationnement, 688-3977, 527-9402

SHEPPARD, 2½, 4½, chauffés, eau chaude, 522-4609.

STUDIO neuf, meublé, Sheppard, autobus, étudiant(e) non fumeur, 300 $/mois tout compris, 683-9643.

269 VAL BÉLAIR

A 845-1959, 5½ demi-sous-sol dans quadruplex, libre, rénové, repeint.

4½ A LOUER, près des services, libre. Tél. 842-9087.

A NE PAS MANQUER
Style condo 4½ 5½
Noël Michaud 842-4118

GRAND 5½ avec sous-sol, style condo, dans 4 logements. 842-4927

3½ PRIX réduit avec 1 mois gratuit, libre, 842-7993.

VAL BELAIR SUR GOLF
Superbe 5½ neuf dans triplex, paysager, 595 $, libre immédiatement. Tél. 832-9574, 875-2765.

270 VANIER

A 681-3924
HORIZON VANIER
Neufs 3½ 4½
PROMOTION FINALE
Appartement à visiter 480 Glazier. Adm. 658-5252

A 1895 MGR PLESSIS
1 MOIS GRATUIT ET +
2½-3½-4½, près Place Fleur de Lys. 529-9796, 658-5500

AH bien! Grand 4½ planchers bois 2 porte-patios, 686-1936, 563-4785, 524-0620

FAUT VOIR
PROMOTION SPÉCIALE
3½ 4½ 5½
Style condo, béton, ascenseur, locataires sélectionnés tranquilles, Près Fleur de Lys
Libres immédiatement
683-1261, 683-6847

GRAND 5½, non chauffé, non éclairé. 400 $. 681-7644

GRANDS 4½, 5½, rue Baker 2ème d'un jumelé, 683-6573

JARDINS DE LA RIVE
3½ 4½ 5½
Balcon, entrée lav. séch., stationnement, bien situés, tout inclus.
687-2257

LES JARDINS du LUXEMBOURG
4½, béton, caméra, aménagement extérieur exceptionnel, autobus à la porte, tranquille, ascenseur, promotion spéciale retraités et pré-retraités, une visite s'impose, 682-2342, 683-8102

3½ MEUBLÉ ou non, beau site, 627-3085, 687-3321.

1 MOIS GRATUIT: 3½ 4½ 5½, tout inclus, meublé ou non, près de Place Fleur de Lys. 683-3043

1 MOIS GRATUIT, 3½ 4½ 5½, tout inclus, meublé ou non, près de Place Fleur de Lys. 683-3043

PIERRE-Bertrand, 4½, 5½, libres, 872-6388.

PRES hôpital Christ-Roi, 3½ tout compris, libre, 681-7122

STYLE condo, récent, grand 4½, ensoleillé, 660-9379 A.M.

4½ TOUT compris, 450$ à 480$, libre, 623-5531

1½: 270$ TOUT compris. 3½: 335$ non-chauffé, non-éclairé. 527-5076

URGENT 4½ 2 mois gratuits, moderne, parking, 522-7108, 688-0973

L'efficacité des annonces classées du Soleil a été mille fois prouvée. Servez-vous en, les résultats ne se font pas attendre.
647-3311

271 VIEUX-PORT/ CHAMPLAIN

A 2 PAS Vieux-Port, condo, grand 3½, insonorisation, ascenseur, stationnement, 692-5086, 688-8531.

BEAU petit 2, chauffé, semi-meublé, propre, 692-1681, 683-3860.

GRAND 3½ style condo, planchers bois, terrasse, 490$, 522-8380

MEUBLÉS - VUE FLEUVE
3½, 4½, tout équipés, immeubles luxueux, garage.
Mme Fortier 692-3931

UNIQUE, 8 pièces sur 2 étages, restauré, foyer, murs pierre, terrasse, parking, 692-1681, 683-3860.

272 VIEUX-QUÉBEC/ HAUTE-VILLE

A 28 Ste-Famille, studio, meublé, chauffé, éclairé, buanderie sous-sol, libre, 628-1452 626-2890

A 48 Ste-Ursule, beau 4½ rénové, buanderie, oct., 535$. 527-0867

A 682-3800, près Hôtel-Dieu, 4½, 5½, mur pierre, cour.

A côté Château, grand 2½ chauffé, éclairé, 365$. 694-0883.

A côté Hôtel-Dieu, rue Hamel, luxueux 4½ bois franc. 5½ vaste et rare, libres, 692-1081.

A 2 pas plaines et Château, 2½ tout compris, ascenseur 692-6006.

A voir 3½, St-Denis, libre, 345$, 529-2032.

DES Remparts, 5½, balcons, bois franc, 560 $ chauffé, 692-0800.

2½ ENSOLEILLE, planchers bois, tout inclus 400$. 651-1018 soir

4½: Entrée laveuse - sécheuse, 490$, près Petit Séminaire, complètement rénové, non chauffé, non éclairé, libres, mois gratuit, 822-2663, 529-7223.

9 HEBERT, historique rénovée, 7½, garage, jardin, terrasse, foyer, tourbillon, 829-3320, 658-0707

1½, NEUF, buanderie, stationnement, 250$, 655-7646.

PRES Château Frontenac, 3½ entièrement meublé, tout compris, libre 1er oct, 692-4420.

3½ RENOVE, semi-meublé, cour intérieur, 694-2460, 694-1900

RUE St-Stanislas, 4½, semi-meublé, chauffé, 692-4326.

4½ + SOUS-sol fini, rénové, salle lavage, 640$ tout inclus, 692-5705

STUDIO grand 1½ meublé, chauffé, éclairé, 626-1614 après 15h.

SUPERBE 3½ libre maintenant, 390$ mois, eau chaude gratuite, poêle, frigo, planchers bois franc, sept gratuit. 694-3086

273 BANLIEUE ET AUTRES SECTEURS

SHANNON, studio, entièrement meublé, chauffé, éclairé, bord rivière, 350$. 844-3802.

282 MAISONS À LOUER

A 831-8265
273 de la Corniche, St-Nicolas Grande maison meublée ou semi-meublée, 3 chambres, salon avec toit cathédrale et foyer (26x14), cuisine, salle à diner, bureau, garage, remise et salle de lavage. Piscine ext., patio. Vue au fleuve

A Beauport, cottage neuf 3 chambres, près école, accès facile, possibilité option d'achat, 664-1944

A Beauport en rangée 8 pces mois gratuit près services 650$ 681-6863

A Beauport, maison 2 chambres quartier neuf, libre, 667-4436

AIRE ouverte, 3 chambres, salle familiale, face lac St-Charles, tranquille, 650$. 849-9778, 849-5393

ANCIENNE-Lorette, cottage neo victorien, 2 ans, 4 chambres, secteur de choix, 1er sept., 877-6262.

ANCIENNE-Lorette duplex meublé, chauffage et électricité non compris, 680 $/mois, soir: 877-5399

A STE-FOY, maison de ville, 3 chambres, sous-sol, concierge, piscine, près écoles, parc, autobus. 1 mois gratuit nég. 657-3782, 564-2538, 524-0148

A ST-JEAN Chrysostome, jumelés 6½, 8 pièces impeccables, 839-9748

A St-Nicolas, 3 chambres, sous-sol abri auto, option d'achat, 652-0910

ATTENTION! ST-EMILE, meublée, abri auto, nov. 94 à avril 95, idéal retraités, 350 $, 843-5760

AU bord Lac Sergent, superbe, rénové, meublé, foyer, 4200$ pour 7 mois. 527-3170 après 17h

AU MESNIL, maison de ville luxueuse avec garage, 2 chambres, 2 salles bains, salle relaxation, tourbillon double, bois franc, foyer, libre, 1150$/mois. 626-3303

BAIE St-Paul, 1½ étage, meublée ou non, prix à discuter. 1-435-6138

Beauport, jumelé, rue De L'Oural, 3 chambres, libre immédiatement, 695$ non chauffé non éclairé, 563-7447

BERNIERES bungalow, commercial, garage double, 600$ 831-4134

DUPLEX neuf, à Beauport, 3 chambres, 1er oct., 680$ 660-4419.

LAC BEAUPORT
Style suisse, impeccable, bois franc, 2 chambres, foyer, rivière, 800$. Dépêchez-vous! M. Bilodeau 652-0027, RE/MAX Fortin, Delage Inc. Courtier immobilier 653-6620

LAC BEAUPORT
Petite maison (3½), semi-meublé, Bl. du Lac, poêle, frigo, lave-vaisselle, lav.-séch., bar, foyer, chauffé, éclairé, gazon et déneigement inclus, à voir 625$, 849-2404

LEVIS, maison jumelée 5½ pièces, libre, 837-0069

MONT Ste-Anne, jumelé, 2 étages, 2 salles de bains, foyer, automne ou année. 337-4646, 990-0088

MONT Ste-Anne, jumelé 2 étages, foyer, 2 chambres, à vendre ou louer automne ou année. 564-4177

N.D. Laurentides, 2 étages, autobus à la porte, libre, 849-3852

NEUFCHATEL jumelé étage, clos 7 pièces, libre. 650$ brut. 656-6854

NEUFCHATEL, tout meublée, 3 chambres, salle bains, salle d'eau, lav. - séch., poêle combustion (avec bois), lave-vaisselle, grande télé, etc... sous-sol libre, secteur tranquille, 725$ seulement Doit partir Californie, 843-5801

NEUVE, foyer, bain thérapeuthique, granite, 1450$/mois. 877-4402.

PONT-ROUGE, borné par rivière Jacques-Cartier, près services, 5 chambres, 625$/mois. 285-6296

QUEBEC, Neufchatel, plain-pied, 3 chambres, abri, 625$. 681-8585

RIVE-SUD, 5½, grand terrain, libre immédiatement, 1-599-2731

RIVE-sud, maison style victorien, 9 pièces, espace vaste, non chauffée, non éclairée, paysager avec plan d'eau, 800 $. Soir: 839-6322

SILLERY, maison de ville, 3 chambres, piscine, cul-de-sac, 850$ mois, 655-1646

ST-BENOIT (Ste-Foy), très beau jumelé, 3 chambres, planchers bois franc, très propre. Tél. 656-6152.

STE-FOY, 4 chambres à coucher, planchers bois franc, libre immédiatement, 680$ par mois. 877-5188

STE-FOY, grande, rte de l'Eglise, 5½, 550$ tout compris. 656-1996

STE-FOY, luxueux jumelé, propre 2 chambres, bain tourbillon, vénitiennes, cabanon, 750$, 824-3036.

STE-FOY (quartier St-Yves), grand condo 7, climatisation centrale, foyer, garage int., cave, rue Ranvoyze, 682-2634, 657-2364.

ST-LAURENT Ile d'Orléans, maison meublée sur bord du fleuve, 800$ par mois. 514-421-0454

TRES grande maison de campagne, St-Henri de Lévis, 30 min. de Québec, site exceptionnel, meublée ou non, 882-2929, 681-1004

TRES propre, 3025 De La Seine, à louer le rez-de-chaussée ou le sous-sol, 683-2344, 687-2382.

VAL Bélair (ou à vendre) bungalow 2 ans, frais peint 650$ 832-5476

285 RÉSIDENCES PERSONNES RETRAITÉES

MANOIR SULLY, Hébergement de qualité, résidence pour personnes âgées. Faut voir. 688-3330

287 À PARTAGER: MAISON OU LOGEMENT

A CHARLESBOURG condo foyer, piscine, ascenseur, calme 624-4346

A partager, Beauport, beau 4½ bois franc, piscine, bien situé, stationnement, 660-7388

4½ A partager, Ste-Foy, moderne, tout compris. Après 18h30 658-4060

A STE-FOY, près tout, maison à partager, 250$/mois, idéal étudiant ou personne autonome, 651-3695.

AVEC besoin d'un pied-à-terre à Québec sur semaine? Condo à partager, prix à discuter. 650-5238

BEAU 5½, Ste-Foy, 2 stationnements, sept. gratuit, 656-9686

BEAU grand 5½, Petit Champlain, 300$ tout compris. 694-3374

GRANDE maison près université et Cegep, meublé, stationnement, 350$/mois tout inclus, travailleur ou étudiant seulement, 683-0481.

LUXUEUX, colocataire, 1 min. centre achats Laurier, 657-5996.

MAISON à partager ou chambre à louer, St-Apollinaire, 881-4011.

Maison, piscine, calme exigé, Pointe Ste-Foy, 658-6723.

7½ MEUBLE, chauffé, près autobus, 200$. 681-1440

ST-EMILE, maison à partager 300$ mois. 843-9241

ST-PASCAL, 4½ avec femme seulement, près des services, meublé, 190$. 660-7563 après 17h.

ST-ROMUALD, grande maison, avec femme 320$ meublée 834-0985

À louer chambres 300 à 349

300 ANCIENNE-LORETTE

CUISINETTE, salle bain privée, tout inclus, non fumeur, 872-9491

301 BEAUPORT

AVEC permis de cuisine et salon, 235 $/mois, 660-7718.

304 CHARLESBOURG/ CHARLESBOURG OUEST

ACCES cuisine, salon, 200$, près cegep et poly. 623-9740, 822-3778

ACCES cuisine et tous les services inclus. 626-4536

AVEC cuisine et salon, 235 $/mois tout inclus. 4ieme Rue O. 621-0327

ENTREE privée, cuisine commune, près CEGEP et Poly. 628-1706.

308 LEBOURGNEUF

A 10 min. de l'université, pour non fumeuse, meublée, accès lav. sech., lave-vaisselle, câble, stationnement, CTCUQ, 275$ par mois. 842-4163.

309 LIMOILOU

CHAMBRE, avec toilette et douche, 628-1496.

CHAMBRE, poêle, frigo, 18é, bachelor; et 2 et 3 meublés. 524-3656

ETUDIANT(E), près cegep, chambres rénovées, propres, buanderie, abordables. 649-7000.

311 MONTCALM/ SAINT-JEAN-BAPTISTE

A 612 R. Lévesque, 242$ tout compris, buanderie, 872-7800, 687-2537.

A Casot, propre, tranquille, lavabo, frigo, entrée privée. 682-2732.

BEGIN, câble, évier, téléphone, buanderie, 683-2542, 681-1132

BELLE, confort, cuisine, entrée seule, cégep, université 683-1192

BROWN grande chambre, cuisine commune, stationnement, 688-9404

CHAMBRE, 2e étage, entrée seule, cuisine commune 180$. 681-2970

DES BRAVES, résidence prestigieuse, 527-7846.

GRANDE, lavabo, frigo, accès cuisine, tranquille. 681-0935.

GRANDE, près Cartier, tranquille, pension si désire. 524-2909

51, LOCKWELL, propre 220-250/mois, 681-7470, 648-8894

PRES Cartier, propre, très calme, 220$/mois. 523-2185

PRES université/cégep, récente, laveuse, sécheuse, micro-ondes, 200$. Jour 529-8855, soir 682-0019.

SITUEE près Cartier, cuisine, salon, lav., séch., 200$ mois. 647-0333

312 RIVE-SUD

CHAMBRE à louer, 140 Napoléon Lévis, laveuse sécheuse, câble. 1-243-2926, 1-243-2456

316 SAINTE-FOY

A 686-8843
Résidence campus F.X. Garneau, 2 mois gratuits, bail 10-12 mois, tout inclus.

A 651-7811, buanderie, cuisine personnelle, bus 11, non fumeur(euse), à 15 min. université, cegep.

A 2 pas université, cegeps Garneau et Ste-Foy, Grand 7½ à partager. Après 18h 688-3699 Lise.

A 653-6035, rue Pierre Maufay, près cegep/université, frigo, câble, lav. séch. inclus 240 $ et +.

A 658-5007 excellent chez-soi centrale, propre, jolie, calme, services, non fumeuse.

A 658-5044, calme, propre, entrée privée, près de tout, Ch. Ste-Foy

A 659-6073, cuisine commune, buanderie, personne sérieuse.

A 5 MINUTES université - cégep, entrée privée, cuisine, 683-0876.

A 653-4279 ou 651-4294, près université, non fumeur, tout inclus

A 653-0199, ACCES cuisine, grande, entrée privée, stationnement

A 2 pas de Place Laurier, 1er étage, meublée, tranquille, 652-9860

A 653-2434, face Plaza Laval, grande, ensoleillée, mois gratuit

A 653-5898 près université, cuisine, non fumeur, garcon

A 652-7059, près chul, grande, rez-de-chaussée, frigo, poêle, câble.

A 871-0029 parking, buanderie, cuisine, jardin, 165$

A côté Chul, lav.-séch., micro-ondes, câble, 654-9574.

A l'Universitaire, résidence étudiants, à pied cegep université, mois gratuit. 659-4524, 653-2434

ARRIERE Laurier, entrée, cuisine, tranquille, 40$/sem. 653-4379

AU rez-de-chaussée, cuisine, salon, téléphone, TV, paisible, propre, non fumeur, lav. séch., stationnement, 50$/sem. 651-8665

AVEC permis de cuisine, salle de bain + salon semi-privés. 650-6376

A VOIR
A 652-1152 (soir), à pied de l'université, télécâble, four micro-ondes, non fumeur, étudiants.

A VOIR! Avec cuisine, salle, buanderie et câble, très propre. 651-1011.

A voir! Chambre à louer, très propre, près des services, entrée privée, cégep, université, 683-9490

A VOIR! sous-sol rénové, entrée privée, permis cuisine, non fumeur, 659-3835.

CHAMBRE, 200 $, près hôp. Laval, université, cuisine, salon, entrée privée, étudiant(e), 659-7428

CHAMBRE-BOUDOIR, accès cuisine, entrée privée, près centre d'achats et Chul. 651-2653.

CHAMBRE, cuisine, salon, tout fourni (micro-ondes et laverie), entrée privée, pas d'auto, arrière du Chul, préférence étudiante non fumeuse. 824-4472, 657-7157

CHAMBRE gratuite pour étudiante française, échange préparation repas soir (dimanche/jeudi inclus): Ste-Foy. Tél. 656-0751.

CHAMBRES, salon, laveuse, sécheuse, câble. 651-0557

CHAMBRE, étudiant, non fumeur près université, cegep Garneau, spacieuse, tranquille, chauffée, permis cuisine. Après 18h 682-5271

ENTREE privée, cuisine, buanderie table parking 245$. 652-9969

ETUDIANT(E)S TRÈS
Tranquilles seulement
Rue Landry, chambres tout compris, 1 min. à pied Place Laurier, près université, 659-2564

ETUDIANT non fumeur, toutes commodités, privé, 155$, 659-7901

ETUDIANT université, entrée privée, boudoir, commodités 651-4491

GRANDE chambre meublée, salle bains privée, buanderie, Tel, TV, câble, accès cuisine, près CHUL et université, 1er août, 658-9629.

GRANDE, près de tout, tout compris, non fumeur, 220 $. 659-6750.

GRANDE, rénovée, frigo, près Pl. Laurier, tout compris, 653-4539

GRANDES, propres, genre studio, services compris. 658-2103

GRANDE, tranquille, permis cuisine, parking, 656-6597, 657-4191

MEUBLÉES, entrée privée, cuisine, buanderie, micro-ondes, câble, non fumeur, 659-5000

1 MIN. université, luxueuse, tout fourni, bas prix, 657-5996.

NON fumeuse, frigo personnel, stationnement, 190$/mois. 657-5117

POUR étudiante, meublée, spacieuse, près Garneau, université, 245$/mois. 522-1062, 877-9991.

PRES cégep université ENAP entrée seule, cuisine buanderie, câble 657-5380

PRES école St-Exupéry et ministère du revenu. 658-3470

PRES Hôpital Laval, sous-sol, entrée privée, cuisinette, près de tout, 185$ mois, 653-5948

PRES hôpital Laval, chambre meublée, entrée privée. 653-8689

PRES université, grandes, laveuse sécheuse, téléphone, tout inclus, 260 $/ mois pour 10 mois, 659-3463

PRES Université Pl. Laurier propre tranquille cuisine buanderie non-fumeuse 832-0455, 658-5052

PRES université/cégep, occupation simple ou double. 658-0494.

TRANQUILLE, éclairée, non fumeur(se), tous services, 652-0432.

318 SILLERY

A 659-2534 soir, à pied Université, neuf, 1er étage, buanderie, 50$.

A 688-1580, à côté Campus, non fumeur, lavoir, tout inclus, 50$/sem.

A pied université, tout compris, meublée, non fumeur, 681-9362.

CH. St-Louis, près Maguire, cuisine, 2e étage, non fumeur, 688-3842

CHAMBRE et cuisinette 1½, chauffée, éclairée, près université, 230 $. 649-7087, 653-2076

ENTREE privée, cuisinette, four micro-ondes, lav., lavabo, meublée à neuf, 687-0789.

ETUDIANTS, entrée privée, cuisine commune, buanderie, téléphone, vidéo, etc, bien située, 527-2420

IDEALE, + cuisine, face université E. Lavigne, 681-2397, 833-1915

RENÉ Levesque/Holland, entrée privée, lavoir, 165-175, 683-6511

335 RÉSIDENCES PERSONNES RETRAITÉES

A Charlesbourg, pour gens âgés, libre, 625$ et 650$. 626-8426

ALZHEIMER
Surveillance 24 heures, personnel qualifié. Bons soins. 647-4623.

ST-PASCAL: 1 MOIS GRATUIT 1er étage, service 24h 666-7485

336 CHAMBRES ET PENSIONS

CHARLESBOURG, chambre et pension, personne âgée ou étudiant, à bas prix, 626-3974.

FRAN-BER
LEVIS, résidence pour personnes âgées ou convalescents, tous services inclus. Tél. 835-3860.

STE-FOY, non-fumeur du dim. soir au vendredi 658-5385

AMÉLIORATION ET ENTRETIEN DE PROPRIÉTÉS 370 à 389

370 AMÉNAGEMENT TERRAIN

CEDRE à haie 3 pi. et +, vente et pose. 845-3395 Michel.

CEDRES à haies 2' 8' estimation gratuite par téléphone 819-377-0824

CEDRES pour haies 3 à 6 pi. avec mottes de terre. Soir 819-385-4073.

PAVAGE asphalte, entrée résidentielle, commercial. Service prompt, honnête et immédiat. Très compétitif. 653-8914, cell. 564-4024, pagette 647-8923

372 CHAUFFAGE/ CLIMATISATION/ VENTILATION

A BAS prix poêles combustion lente et cheminée 2100e. 873-4549.

CHAUFFE-piscine, poêle combustion lente 450 $. 527-9036

CHEMINEE préfabriquée usagée 7', 20', bon état 150$. 683-8579

FOURNAISE au mois 60 000 BTU Dove Tec 2800$ pour 1200$ 832-1366

FOYER d'ambiance, 46X40 de haut X25 profond, pour encastrer, propre. Foyer Franklin en fonte, propre, 875-2052.

PETIT poêle à bois, blanc, en bon état, 300$. 843-6561

POELE Bélanger antique, modèle 'Ardent', 650$. Après 17h 822-3814

POELE à bois Box Stone, 100$. 832-4334

POELE à bois, combustion lente, avec tuyaux, 250$. 871-5765.

POELE en fonte, 2 ponts, marque Feuille d'Erable, 300$. 525-7729

POELE foyer en fonte, Jotul # 6 noir, 836-7966

POELE-foyer marque Jotul, 100% en fonte, prix à discuter. 832-6824

374 DÉCORATION INTÉRIEURE

DESIGNER, vente spéciale, meubles, antiquités, tapis person, coffre chinois, vitrail, 130, Saunders, samedi 10 h à 14 h, lundi au vendredi 9 h à 17 h.

376 DÉNEIGEMENT

COMMERCIAL et résidentiel, Ste-Foy, estimation gratuite. 681-3066

DENEIGEMENT résidentiel et commercial, dans Charlesbourg et Québec. Tél. 622-6974.

378 ENTRETIEN/ RÉPARATION/

A 681-9255, 657-9809, plâtrier, joints aucun sablage, garantie, 25 ans d'expérience.

A 824-4041, 524-3793, bon prix: menuisier d'expérience, construction et rénovation.

A 529-8333, ATTENTION, peinture, ménage, bas prix, références

A 667-4544, bâtir, rénover et subventions ou virage rénovation

A bas prix, rénovations complètes, int., ext., garantie, clé en main. Jour 647-2711. Soir 622-4000.

A BAS PRIX, sablage de planchers, 90¢ p.c. ou moins, 652-8793

BRIQUETEUR-MAÇON offre ses services, 843-6365.

BRIQUETEUR-maçon 20 ans d'expérience, crépit, etc 848-1380

ELECTRICITE, prix plus que bon. Spéciaux: entrée 200 amps, 658-3463

ENTREPRENEUR, électricien, installation, réparation. Chauffage électrique. Estimation gratuite, Yvon Laplante. 663-4218, 524-8856

ENTREPRENEUR général: résidentiel, commercial: immeubles à revenus. Estimation gratuite 849-9831

ENTRETIEN, rénovation de tous genres, salle de bain, garantie, estimation gratuite, 564-2341

FENETRES
Recouvrement en aluminium, estimation gratuite, 832-7944

FERAIS peinture et travaux tous genres, bon prix. Tél. 624-0607

FERAIS peinture et rénovation, expérience. 871-7738

FERAIS tous travaux de maçonnerie. 657-7568

JEAN-YVES DODIER INC
Entr. maçon, spécialité réparations de tous genres, 628-1641

LE SPECIALISTE DE LA TOITURE. 871-8747

MACON briqueteur, peut faire différents travaux: mur, brique, pierre, foyer, cheminée, 871-5256

MARIO Desjardins Enr.: lavage de meubles, tapis, intérieur auto complet à la vapeur, garantie, réparations de tous genres 622-2304

MEILLEURS prix dans la rénovation, 875-2067, 664-8115

MENUISERIE générale, bois franc, gyproc, céramique, plomberie, finition, travail soigné, expérience 20 ans, 836-1421

MENUISIER: peintre, aménagement paysager, rénovation générale. 628-1706, 848-3326.

MENUISIER polyvalent rénove sous-sol, salle bains, patio, etc.. bon prix 652-3817

PEINTRE d'expérience, estimation gratuite. 529-3758

PEINTRE, tapissier, joints, avec expérience, 871-0284.

PLAN de maison à domicile, 20 ans d'expérience, 250 $, 832-9599.

PLOMBERIE — 841-1665

PLOMBERIE, CHAUFFAGE
649-9410

PLOMBIER 25 ans d'expérience, neuf et rénovations, etc... 842-6238

POSE de céramique, travail garanti. 622-6250

POSE de céramique, 30 ans d'expérience. 842-8298 pagette 874-5549

POUR tous travaux de rénovation ou de construction neuve. Appelez Construction Diodan 836-0945.

RENOVATIONS ext. et int. De maisons de tout âge 822-0630 ou pagette 664-3297

Réparation de maçonnerie
Pose brique, blocs, pierre
Crépi, tirage de joints
842-5394 (paget)/874-2446

SERVICE D'ENTRETIEN
L'AISANCE ENR.
Entretien d'immeubles à bureaux, logements, condos, clinique dentaire, clinique médicale, etc... 841-4050, cellulaire 657-0902

Stelmar Construction
Entrepreneur général, rénovation, estimation gratuite, travaux garantis. APCHQ. 839-8934.

TIRAGE DE JOINT 648-9353

TIREUR de JOINTS, 847-0303

TIREUR: de joints, 20 ans d'expérience, 832-2920.

TOITURE
Bardeaux d'asphalte
Soprema (toit plat)
Tôle émaillée
Onduline
Estimation gratuite
832-7944

TOITURES, travail professionnel et garantie 839-3592.

382 MATÉRIAUX

ARMOIRES chêne lattées, évier et robinets, luminaires, comptoir, bon prix, vente rapide. Jour 687-9410, soir 656-1693, 825-2523

A VENDRE: 2 fenêtres coulissantes 42"X48" et 2 autres 51"X66", 50$/fenêtre, 527-4913

FENETRES thermos fixes 65x53 et 69x66, 100$ ch. bain sur pattes, 150$. 529-8422

LOT portes aluminium 100 $; chassis 75$, usagés neufs 647-3603

PORTE garage double, bois isolé, 12' x 7', 3 fenêtres, 375$. Tél. 822-2307, 667-1183

3 PORTES extérieures et 4 fenêtres, 125$. 658-2796

MARCHANDISES et SERVICES 390 à 459

395 ACCESSOIRES DE PARTERRE

CABANON 10X14, intérieur fini, porte acier, 1 fenêtre. 626-7027

399 AMEUBLEMENT

AMEUBLEMENT complet pour 5½ pièces. 842-4927

AMISCO lit modèle 'Sieste' 3 côtés, état neuf, 100$. 651-0639.

AUBAINE meubles décapés, 95 $, etc... 873-4361.

BASES de lits et matelas 39", 55 $, commodes 35 $, pupitres 30 $, lampes et chaises 5 $. 653-9320

2 CAUSEUSES, style contemporain, 400$. 626-6380.

2 CAUSEUSES velours rose, congélateur, commode 5 tiroirs, table-téléphone, miroir, bureau travail avec choise, de 15$ à 500$. 622-6584

CHAMBRE mélamine blanche, design original, 1000$ nég. 843-7890

COIFFEUSE mélamine blanche + tabouret, 150$; desserte blanche 80$. Manon 523-1395

DIVAN-lit avec vrai matelas très propre, très confortable 325 $ nég. Céline bur 646-1882, soir 666-1958

ENSEMBLE de 3 lampes modernes 75 $. 667-3410

2 FAUTEUILS inclinables cuir noir avec tabourets, 2 lampes sur pied, 650$ négociable, 681-7384.

LIT capitaine, bureau et étagère en érable massif naturel, 800$. Après 18h 683-6001

LIT capitaine, matelas, commode, bureau, 40$ à 70$. 658-9514

LIT d'eau 48 po., mélamine blanc, état neuf, 300$. 623-3853

2 LITS 39" en bois + bureau, mobilier cuisine en bois, salon, bibliothèque pour TV, 871-2484

LIT simple à baldaquin + matelas, et sommier, 75 $. 667-3410

LIT simple, matelas et commode, 250$, 652-3746

LIT superposé blanc tubulaire état neuf, 250$. 660-4611

LIT tubulaire rouge 36", avec matelas 55 $, état neuf, 653-9379

MATELAS sommier-caisse 54 po., 45$, ensemble décoratif de salle de bains 55$. 657-3868

MOBILIER chambre coucher 5 mcx, lit double, chêne, comme neuf, 800$. 628-0544

MOBILIER chambre enfant blanc 275 $, lit tubulaire 300 $. 878-4790

MOBILIER chambre tout bois fini noyer, classique, 125$ 529-3451

MOBILIER cuisine orme, vaisselier, 200$, amoire murale noire 100$, 667-5443

MOBILIER de cuisine 5 morceaux, mélamine blanche, 425$. Jour 649-5769, soir 847-0275

MOBILIER de cuisine, 5 morceaux, cèdre, 200$. 527-0726

MOBILIER hambre en mélamine blanc, lit 39 po., 250$. 626-7394.

MOBILIER salon amande et pêche, meuble audio-vidéo, tables café, lampes, 950$. 653-0197

MOBILIER salon pour chalet 100$. 849-7276

2 MOBILIERS de chambre juvéniles, amande et gris, 6 morceaux + matelas, 900$ chacun, 843-9568.

POELE, frigidaire, laveuse, sécheuse amande 1100$; four micro-ondes 100$, bibliothèque grise 150$. 877-9056

SALON scandinave 3 mcx 200$. Chambre 3 mcx bois clair 195$: commode 57" 9 tiroirs grand miroir, bureau et chaise, table nuit. Meuble 60" bois foncé radio-stéréo, tourne-disques, cassettes 99$. Buffet-vaisselier contemporain ebeniste 150$. Lit 39" tête base 30$. Table 39" bois verni 8 personnes chaises assorties 250$. Bibliothèque blanche aggloméré 30", 5 tablettes 50$. 2 vénitiens verticaux et divers. 651-7835 ou 647-9749

SCULPTURE du moulin de Vincennes à Beaumont, 200 $; table salon ronde en érable 75$; causeuse en velours brun 100$. 833-4230

SOFA blanc 3 places 300$, fauteuil allongé IKA 200$. poêle, 650-2532

SUPERBE mobilier salon: divan 3 places, fauteuil et causeuse cuir véritable, tables d'appoint, lampes laiton, excellente condition. Le tout 3,700 $. 657-5773

TABLE ronde 42 po. avec 2 chaises, état neuf, 150$. 683-5333

VAISSELIER BAR en mélamine beige, valeur 400$, super aubaine 125$. 656-9583 après 16h30

400 ANIMAUX

A 889-8434
PENSION CHEVAUX
manège ext. éclairé, aire de service privée, CENTRE EQUESTRE ST-LAMBERT

AMERICAN esquimau doux, enjoué, 8 mois, vacciné 240$ 843-0680

AUTRUCHES A VENDRE
418-338-3694

A VENDRE, chiots épagneuls bretons, lignée européenne, enregistrés, vaccinés, disponibles octobre, 450$. Tél. 862-4033.

BEAUTÉ, CANICHE ROYAL abricot, mâle, 5 mois, propre, enregistré, vacciné. Jour 529-2949 (Gisèle), soir 682-6702.

BOSTON BULL, chiots et adultes pour élevage, bon prix, 836-1817.

BOSTON BULL enregistrés chiots & adultes. Mme Martel 842-8825

CANICHE cocker Lhasa schnauzer himalayen tonte. 667-4047

CHATON 12 semaines, noir et blanc, propre, vermifugé, vacciné, avec accessoires, 50$. 661-3300

CHATONS Persans et Himalayens 125 $ à 200 $, 1-469-2558

CHATS et chiens de toutes races, 50$ et moins, 848-3116

CHEVAL blanc albinos avec voiture, selle, harnais, 1790$. 831-2400

CHIEN samoyède, femelle, 1 an, propre, 250 $, 627-8087.

CHIOTS caniche toy femelles grises, 300$. 824-3418

CHIOTS épagneul springer anglais, queue et ergots coupés, non enregistré, 100$. 627-1254

CHIOTS golden, croisés labrador, 75$ ch. 564-1957.

CHIOT shih-tzu mâle, pure race, 3 mois, propre, 250$. 845-1285

CHIOTS labrador pure race noir, non enregistré, vacciné, vermifugé 150$. Soir & fin sem. 1-329-3097

CHIOTS Labrador, pure race, lignée champion 275 $. 819-378-0952

CHIOTS Labrador croisés golden, 6 noirs, 1 blond, 100$ ch. 1-881-3199

COCKER Spaniel pure race 9 semaines, très beaux. Il faut les voir. 175$. 849-1391, 528-4079.

COURS D'OBEISSANCE
Offert par Sport Canin Enr., débutant 12/09, 667-2709.

DALMATIENS 9 sem. pure race, vaccinés, vermifugés, 250$. Lignée champions. 1-856-2475

DALMATIENS, 2 mois, pure race, vaccinés, 350$. 522-2226.

EPAGNEUL Springer anglais, chiots, nés 21 juillet, enregistrés, tatoués, et vaccinés, 350$, Forestville Côte Nord 587-2396.

GOLDEN Retreiver femelle, 2½ mois, 350$. 628-7343, 628-3890

GOLDEN retriever, chiot né 19/6/94, 1 femelle, enregistrée à la micro-plaquette, garantie 2 ans (dysplasie). 475 $. Plus femelle de 6 mois propre, Elevage Rouba (418) 881-3228.

HIMALAYEN femelle 'blue point', dégriffée, 10 mois, 300 $. Tél.: 626-4837

MARCHANDISES et SERVICES 390 à 459

400 ANIMAUX

LABRADOR blond mâle, pure race 5 mois, 425 $ avec accessoires, cause: allergie 660-1437

L'AUTRUCHE ROYALE ENR. Autruches toutes sortes, tout âge, bon prix. Tél. et fax 1(418)867-8727

PARC galvanisé pour chien, 12X6X6, 200$. 653-2677

POMÉRANIEN toy mâle 4 mois, 495$, maltais mâle 9 mois 295$, tous tatoués, enregistrés, carnet de santé, 889-0497

SIBERIEN husky, mâles, femelles, leader pour traineau (chiots), de 100$ à 300$. Tél. 1(418)268-5819.

403 ANTIQUITÉS

A 684-8067
ACHETONS A DOMICILE
Antiquités de toutes sortes de la cave au grenier
PAYONS COMPTANT

A 687-5799, 524-7400 ACHAT ET VENTE
1ÈRE AU QUÉBEC
LA PLUS GRANDE SURFACE D'ANTIQUITÉS EN VILLE. Notre magasin entrepôt au 1240 Charest O. offre 4000 p.c. d'antiquités et occasion. Antiquités Les Choux Gras du 835 Turnbull offrent 2000 p.c. sur 2 étages

A 656-0212, achetons anciens mobiliers de salle à diner, de chambre, armoires, jouets, bijoux, piano, bronze, diverses antiquités

ANCIENNE table de cuisine ronde, en pin massif, 200$. 881-3758

ANCIENS meubles décapés, 10$ à 400$, etc... 873-4361.

HARMONIUM 300$ Soir 876-2740

HARMONIUM "Bell" 200$, 5 chaises québécoises 75$, baril de bois, trompette, cruches, lit junior, de 10$ à 40$, 839-1324

MOBILIER chambre lit double, 3 bureaux, propre 1000$, 871-1896.

STEREO ancien 50 watts 200$, valise couvercle rond, verte, 350$, soir 418-776-5806.

VIEUX COFFRE EN PIN, 150 ans, en bon état. 659-7822

405 APPAREILS MÉNAGERS

A 527-3025 ACHAT VENTE
A 120$ cuisinière, 175$ frigo
A 175$ lessiveuse, 95$ sécheuse
ELECTROMENAGERS PLUS
405 PLANTE, VANIER
OUVERT 7 JOURS
Crédit accepte

ACHAT ET VENTE d'appareils neufs et usagés Dommage de transport Réparation échange 529-9488 Garantie 1 an. App. électriques P. Robitaille Inc. 504 Canardière

ACHAT REFRIGERATEUR POELE, LAVEUSE, SECHEUSE MOZART REFRIGERATION 842-3116

ACHAT, vente, réparation, Electroménagers de la Capitale, 209 Christophe-Colomb est, 649-8944

ASPIRATEURS usagés au meilleur prix. M. Balayeuse 525-9087.

CUISINIERE Moffat 30" blanc, très propre, 50 $. 661-4555

ENTREPOT DU FRIGO Appareils électroménagers, neufs, usagés, dommage transport, achat et service. 660-9777

FRIGO, poêle, 250 $ l'ensemble, congélateur 150 $ Tél. 847-1203

2 FRIGOS: Coldspot 125$, Indesit 50$, très propres, etc., 872-4625

LAVEUSE Inglis, sécheuse Kenmore, très propres, 200$ les deux, 626-2860.

MINI-lav., séch. blanches, 350$, 628-6292.

POELE 30 po. et réfrigérateur blancs, 200$, 848-0976.

POELE Bélanger amande, excellent état, 100$. 826-1681

POELE Bélanger auto-nettoyant, maisson, porte noire 145$, 657-5723

POELE Bélanger 24 po., bonne condition, 100$. 847-9036

RÉCUPÉRATION Réfrigérateurs usagés 522-6305

REFRIGERATEUR et cuisinière Moffat, or moisson, 500$. 626-6380

REFRIGERATEUR GE moisson 17'c très bon ordre, 300$. 658-5959

Réfrigérateurs, poêles, laveuses, sécheuses usagés. Garantie, livraison incluse RÉFRIGÉRATION LEVESQUE 663-4605

SECHEUSE 1993, Inglis, blanche, 6 mois usage, 200$. 651-3996

SECHEUSE Inglis, blanche, 70$. Tél. 881-3758.

410 BOIS DE FOYER

BOIS de chauffage à vendre, 16", 60$ la corde, 836-2726.

BOIS de foyer, sec, 12", 16", 18", 831-0044.

411 CELLULAIRE

CANTEL 20 mois 29.95$ /mois, tel + 30 min gratis par mois 833-8155.

412 COIN DU BÉBÉ

BASSINETTE blanche 100$; ensemble lit - bureau - table à langer 400$. Tél. 831-6809.

COUCHETTE, matelas, douillette, vêtements hiver-été, et accessoires, 20$ à 100$, 654-9574

COUCHETTE (matelas neuf), linge de bébé 2-4 ans (été hiver), de 3$ à 80$. 842-9547

HABITS neige 3-4 ans, vêtements, table à langer, 1$ à 50$, 871-7509.

LIT bébé, Morigeau Pierrot, matelas et 2 ensembles de literie inclus, 350$, 848-1327.

414 COMPTABILITÉ/ TENUE DE LIVRE

A 527-9084, 871-4809, COMPTABILITÉ, tenue de livres informatisée, états financiers, paies, impôts, entreprises et particuliers

A 659-6398 comptabilité, impôt, paie, rapport TPS TVQ

C.A. RETRAITÉ Pour travaux de comptabilité, prix de reviens, états financiers, impôts et amendements, budgets, études de financement et de rentabilité. 659-2347

GESTION FINANCIERE E.T.I.Q. Tenue de livres, états financiers, rapports d'impôts, traduction et traitement de texte. Documents informatisés. Compétence, discrétion et prix compétitifs assurés. Guylaine Poulin 847-6272 Service de cueillette et de livraison sans frais

L.R.V. comptabilité PME, impôts expérience 25 ans. Lise 627-1145

415 COURS

ACADÉMIE Michel-Ange Enr., école de dessin et de peinture, inscription en tout temps. 682-8844

ANGLAIS, cours privés, bachelier succès rapide, 13$/hre. 527-3682

ANGLAIS débutant, intermédiaire, avancé, 624-8026

ATELIER offert aux vendeurs-(ses) désirant atteindre un niveau élevé de compétence. Inf: 876-3654

COMMUNICATION ANGLAISE QUEBEC Cours de conversation anglaise privé ou groupe. A votre domicile ou bureau, à notre local, 666-6417

Cours barman(aid)-croupier Possibilité placement Ecole des Maîtres 529-5333

COURS batterie percussion. Bachelier 20 ans expérience 847-3774

COURS calligraphie japonaise, débutant ou avancé, 1er cours: 17 sept. 683-1421, entre 18h et 22h

COURS d'anglais pour tous les âges et tous les niveaux avec chambre et pension. Vancouver English Centre 555 W. Hastings #700 Vancouver BC V6B 4N5 Fax: 1(604)945-7917

COURS d'anglais privé pour tous, prix spécial, après 16h00: 527-3140

COURS de chant et piano, bachelière, enfants et adultes, classique ou populaire. 842-0950

COURS de CHANT privés Bruno LAPLANTE 688-2445

COURS de clavier, piano et orgue. Inf. 831-5973.

COURS de dessin, inscription en tout temps. 523-3169.

C'est facile de placer une annonce classée. **647-3311**

415 COURS

COURS de guitare électrique (Hendrix, etc.) et de basse électrique (Popping, etc.), débutant avancé; théorie/technique 523-7674

COURS de peinture à l'huile jour-soir 4 par cours. L'Envol. 649-1550

COURS de piano, professeur expérimenté, programme adapté aux enfants et adultes. 527-3973

COURS de SAXOPHONE individuel (possibilité à domicile), 657-7955, 882-1934

COURS d'espagnol, anglais, russe, portuguais, flamenco. Diffudi inscription 6 sept. 682-3617

COURS et atelier de guitare, classique, populaire, rock. Possibilité à domicile. 692-1115

COURS français, maths, primaire, secondaire, 688-9183, 652-1695.

COURS piano, clavier, 20 ans d'expérience, Université Laval. Mme L. Mathieu Ste-Foy: 658-3768

COURS piano, Cap-Rouge, bachelière expérience 14 ans. 871-9128

COURS piano, théorie, solfège, à domicile, forfait famille. 525-7334

COURS privés d'anglais, professeure anglophone, programme selon vos besoins. Lesley 649-1507.

DESSIN de mode, débutant, inter, avancé, bachelière, enseignement des arts. Soir 640-7417 ou 843-1343.

DESSIN peinture sculpture, 5 personnes, jour & soir. Début 26 sept. Atelier Trace 529-2495, 648-0449

DIPLOME Université Laval, donne cours piano, orgue, 15 ans d'expérience, Ste-Foy, 659-1141.

ENTREPRENEUR GÉNÉRAL APPRENTI-MENUISIER préparation examen technique 655-8626

ESPAGNOL Cours privés, traduction. Professeur spécialisé. 647-4106

MUSIQUE, piano, violon, tout âge. Méthode avancée internationale, 651-9389.

ORTHOPÉDAGOGUES M.Gagnon 648-0521, L.Cyr 843-9687

PIANO, 20 ans d'expérience, St-Thomas d'Aquin, Ste-Foy, 658-3080

PIANO, débutant ou intermédiaire, quartier Laurentien 871-7036

416 CO-VOITURAGE

RECHERCHE du Château jusqu'à l'aréoport, les lundis vers 5h am, sinon jusqu'à Montréal, 692-4641.

418 DÉMÉNAGEMENT/ TRANSPORT

A 622-4932: QUÉBEC
A 835-0393: RIVE-SUD
Déménagement Prix Modique Inc
Offrez-vous une main-d'oeuvre
De qualité et attentionnée
Local/longue distance. Assurance
Emballage. Permis#4-Q-306857

A 842-9821, Transport M. Dufour Inc., local, longue distance, 25 ans d'expérience, permis, assurance

CAMION Cube avec homme transport général. Pag. 664-6891.

DEMENAGEMENT Bérubé et Fils Inc., Spécialité: Québec-Montréal, (local), permis et assurances, 666-3116

DEMENAGEMENT transport, estimation gratuite, travail garanti, 659-6926, 659-2642, pag 874-6477

FERAIS déménagements de tous genres à très bas prix. 836-4272

420 ÉQUIPEMENT DE BUREAU, COMMERCE ET RESTAURANT

AMEUBLEMENT de bureau PROVENANT DU GOUVERNEMENT, BANQUE... Ameublement de bureau Provencher Enr., 1287, 1ère Ave. 522-7737

AMEUBLEMENT usagé de bureau, bon état, de 50 $ à 500 $. 527-8998.

150 BUREAUX, tables, écrans-séparateurs, chaises, fauteuils. Qualité et bon prix. 650-6275, 692-4626.

CLASSEURS neufs ou usagés, chaises de bureau ou secrétaire, bureaux, etc. provenant du Mouvement Desjardins. Ameublement Bureau Gilbert Bolduc 837-9811

COMPTOIR, îlot métal, accessoires boutique, Madex Inc. 688-5655

CONGELATEUR commercial, équipement dépanneur. 876-2018

20 DISTRIBUTRICES à bonbons à liquider, 841-0934

ENSEMBLE d'équipements de salon de coiffure usagé: lavabos, chaises, meubles, etc 657-2236

EQUIPEMENT pour boutique vêtements, 5$ à 300$. 285-0633.

ETAGERES de métal pour quincaillerie ou commerce, 250 pieds linéaires. Info. 681-8151.

4 MANNEQUINS (femme) de vitrine à vendre parfaite condition, prix nég. 657-6696

PHOTOCOPIEUR Xerox 1045, 1988, 44x28x42H, alimentateur automatique, module de finition, agrafeuse, réduction, fonction de contraste, excellent état. Idéal pour plus ou moins 5000 copies-/mois. 1600$. 529-4734

PHOTOCOPIEURS de centre de copies, prix réduit, 564-8110

PHOTOCOPIEUR et fax réusiné à neuf, à partir de $300, 831-4484

SECRETAIRE à vendre avec accessoires, 125$. Tél. 529-1804.

SEPT photocopieurs Canon, idéal centre de reprographie ou bureau avec ou sans gobe-sous 841-0091

TABLE de conférence et 10 chaises, 10'4" x 3'6", chêne naturel, plus de 50 ans, 850$. 681-0603

UNITE de réfrigération, 2 forces, 450$ ou échange ¾ forces, 285-0746

VENTE DE DEBARRAS Bureaux en métal avec dessus en stratifié, 2 ou 4 tiroirs, chaises sur roulettes, classeurs latéraux, tables de conférences, séparateurs, causeuses et fauteuils, tubes fluorescents 4 pi. avec ballasts. Faites une offre, en lot ou séparément, de 50$ à 250$, 1-743-5416, 1-743-2807, pagette 1-725-7612

423 GÉNÉRATRICES

GENERATRICE Onan 2.5 watts, 120 volts, 20.8 ampères, très bonne condition, idéal pour bateau, campeur, etc., 1500$, 839-7285

425 MACHINES À COUDRE

2 MACHINES à coudre Kenmore, état neuf, avec ou sans meuble, 100$ à 200$, 831-8141 après 17h

SURJETEUSE Bernette 234, 4 fils état neuf, 500$, 871-2973

427 MARCHANDISES DIVERSES

A VOIR, Déco Baz-Art, 2006 Ch. St-Louis 2e étage, Sillery, 688-6022 meubles bibelots lampes etc (les prenons aussi en consignation)

ENSEMBLE 3 valises dame Dionite, très propre, valeur 300$ laissé 150$; La-Z-Boy avec vibrateur, valeur 500$ laissé à 200$, 657-1239.

HUMIDIFICATEUR à tambour, 50 $. 667-3410

LIQUIDATION bain, bain tourbillon, accessoires, bas prix. 872-5240

LIT capitaine + matelas 175 $ et 225 $, comptoir de cuisine + évier 325 $. 843-4880

PORTES ext. avec 3 vitres, aluminium avec moustiquaire 50$ ch. meuble pour tv 25$. 688-9513

TABLE 6 chaises bois, plus chaise berçante pliante 200$ 849-1127

430 MARIAGES/ RÉCEPTIONS

SUR la rive du Lac Beauport, vue splendide, 849-4486

432 MÉDECINES DOUCES

A PRIX SPÉCIAL. Massage professionnel 28 $. Gaétane Genest, Vanier, 681-2880

COURS d'initiation au massage suédois, max. 6 pers./cours. Début des cours: 19 sept. 624-9525

DOULEURS musculaires, mal de dos, de cou, jambes, arthrite, etc. Centre de Massothérapie du Jardin. 624-9525

HYPNOTHERAPEUTE Thérapie brève sous hypnose. Une approche calme et en douceur. Neil Pépin 524-7627.

MASSAGE professionnel, technique suédoise. 523-1368

MASSAGE suédois non érotique, détente, douleurs musculaires, reçus assurances. 25$. Diplômée A.M.Q. 688-3474

MASSOTHERAPEUTE diplômée reçois/déplace: 845-0352

MASSO-thérapeute, 845-1147 Spécial 29.95$

POUR HOMME massage californien Richard 847-5603

TABLES de massage portatives neuves. 624-9525

VOUS méritez le suédois à son meilleur. Appelez Tony à 653-3596

440 ORDINATEURS

A 650-8914 (pagette) ou 834-0800, ordinateur PC 1986 et Pentium Upgrade 286 et 386 en 486 ou Pentium. Financement disponible.

440 ORDINATEURS

ACHAT vente dépannage informatique réparation M. Hinse 842-0494

ACHAT-VENTE-ECHANGE-REPARATION, neuf et usagé, garanties. 8 ans d'expérience. Centre de l'Ordinateur L'Ormière 847-1581.

ACHAT-VENTE ordinateurs usagés. Informatique C. Roy 626-3369

Aubaine: 486-33, SVGA, ATI 1 MB, 4 MB ram, HD 105 MB. Soir: André 660-9154

AU marché aux puces coin 4-Bourgeois/Duplessis jeux et logiciels IBM et MAC 3$. 658-9925

AVIS AUX PROPRIÉTAIRES Nous vous offrons de vendre de plus beau shareware et ce, en consignation. Info: 418-682-6763

BLANEY Informatique entrepôt direct LES PLUS BAS PRIX
- Disques durs
- Lecteurs Lasers
- Imprimantes Brother
- Disquettes
- Systèmes
- etc ...

Sans frais: 1-800-666-4210

286 DISQUE dur, 40 mg, imprimante, 832-8525.

DISQUETTE 1.44 formatée, 50 disquettes pour 30 $, taxes incluses 627-2666

486 DX 33, 4 megs ram, disque dur 260 et 105 megs, fax modem US Robotic externe 14 400, écran 14" Misubitshi couleur, imprimante HP 500C, sound blaster PRO, meuble, 2400$, 683-0633

386 DX40 intel, 4MB, HD130MB, écran VGA, vidéo 512/1 meg, souris, manette jeux, "soundblaster", 1000$ negociable. 849-2930

GENESIS, Super Nes, Nintendo, achat, vente, échange. 653-3060

GRANDE CAPACITÉ DE STOCKAGE À BON PRIX LECTEUR Optique 128 Mo 3.5" pour MAC: lecteur Pinnacle REO 130 avec 9 cartouches de 128 Mo. Valeur 2400 $ laissé pour 1400 $ 1-227-4279, 1-227-6543

HD 426 meg neuf 369 $. Pro audio Spectrum avec CD 159 $. 842-5991

IDEAL pour débutant: Amiga 2000, écran couleur, imprimante, jeux, langage, livres et revues, plus de 175 disquettes, WP, valeur 3000$ pour 1500$. 654-0273

$ $ PC compatibles $ $ 486 et PENTIUM Guy Fleury: 522-7339

386, 486 Pentium, portatifs, neufs, usagés, échange, 841-1800.

XT compatible IBM, 40Mo de disque dur, 2 lecteurs 5¼, imprimante Roland + WP 5.1, 470$, 652-7241

442 OUTILLAGE

ACHAT, vente, outils à bois, neufs et usagés. Equip. Altra, 849-6966

ACHAT & VENTE: tours à fer, millings, scies à fer press brake, punch press, ETC... Aiguisage: scies et couteaux. Scies Mercier 837-1417, soir: 833-7638.

PONCEUSE à planchers, machine à tour et polisseuse, 628-0664

TABLE de travail en bois, sur roues, tiroirs, tablettes, prise de courant, 8'x3'4', 150$, 667-2958

TOUR H. Ernault Batignolles, capacité 18"x45", mandrin 3 pattes, fonctionne 550 V, bon état. Payé l'an passé 3000 $. 418-774-3663

443 PISCINES

FILTRE Jaccuzi moteur 1 HP, 2 échelles, rouleau 20 pi, clôture fer forgé 80 pi X 5 pi (hauteur), tremplin 1 mètre, 652-8465

PISCINE circulaire de surface, 28 pieds, très bon état, incluant: filtre, robot et tous les accessoires, 800 $. Il faut la démonter. 628-2595 ou 627-9950

444 PHOTOGRAPHIE

CAMERA Canon AV1 programme 35mm, 200 $, 871-7015

NIKON F3 + moteur, 1000$; 80-200 F4 Nikkor, 700$; 24mm F2.8 Nikkor, 250$. Tél. 626-3074.

TELEOBJECTIF 4 mm, Vivitor, 325$. 881-3758.

YASHICA 200-AF très bien équipé, état neuf, 375$, 843-6466.

448 SOUFFLEUSES/ TONDEUSES

SOUFFLEUSE Yamaha 92, modèle 624, état neuf 1300$, 654-1161

TRACTEUR Case 16 forces, à gazon, avec tondeuse 48 po., souffleur à neige, remorque, ramasse-feuilles, loader, chaînes et pesées, 683-0579

449 SYSTÈMES DE SON/ TÉLÉVISIONS/ RADIOS

AUDIOS neufs et usagés, Consul-to-Son, 664-6650, soir 845-3195

450 TABLEAUX/ ENCADREMENTS

JEAN-PAUL LEMIEUX COLLECTION PRIVÉE Huiles, dessins, sérégraphies, etc- Sur rendez-vous: 836-1019

Pierre GARANT recherche des tableaux de peintres québécois et canadiens reconnus, pour sa prochaine vente aux enchères, 628-8187

452 TAPIS/ CARRELAGES

NETTOYAGE de tapis commercial, prix compétitif, 664-5463

POSE tapis et tuile, expérience, prix compétitif. Pierre 523-3239

POSE tapis, tuile, prélart, 28 ans d'expérience. 845-9400

456 VENTES DE GARAGE

Le dim. 11 sept., de 9h à 15h, 1178, 2e Ave., Québec, de 1$ à 50$

SAMEDI 10 sept de 10h à 16h, 845 rue Moncton, Jouets, vêtements, bicyclettes, humidificateur, livres, vêtements de maternité, disques, artisanat et bijoux africains, etc., 1 $ à 100 $. Reporté au 11 sept en cas de pluie. 688-3671

SAMEDI 10 et dimanche 11 septembre, de 7h à 17h, au 520 Fabienne, Charlesbourg. Articles de 1$ à 100$. Tél. 622-1412.

10-11 SEPT. 9h à 17h, 640 Nogent Charlesbourg, coin 80e rue est.

457 VÊTEMENTS

MANTEAU chat sauvage, teint roux, gr: 8 ans, 150$, pelisse chat sauvage naturel gr: 10 ans, 300$, 847-0416.

MANTEAU dame vison noir, gr. 12-14, valeur 2000$ laissé à 600$, très bonne condition, 657-1239.

MANTEAU de vison femelle, couleur acajou, gr. 12-14, valeur 4000$, à moitié prix, 682-8600.

MANTEAU mouton rasé teint style canadienne 250$, 651-3631 soir

MANTEAUX hiver garçon et fille, ensemble de ski fille 14 ans, de 25$ à 50$. 626-4601

TRES beau manteau loutre style tailleur 10 ans, costume + robes automne, vêtements sport et lainages, 8-10 ans; de 50$ à 200$. Départ sud. 682-6492

458 VIDÉOS

VIDEO 4 têtes, Sears, bon état, 200$. Après 18h 527-8809.

LOISIRS 460 à 479

461 ARTICLES DE SPORTS

HABIT de plongée (Dry Suit) grandeur moyenne, plomb, sac, bonne condition 831-6136

463 BICYCLETTES

VELO de montagne Poliquin Frénésie, cadre aluminium, Shimano Mountain LX, 550$, 656-0865.

VELOS montagne 26 homme 100$ ch. 24 fille et garçon 75$. 10 vit. homme, femme 27", 60$ 529-8716

465 CAMPING

AUBAINE, tente neuve pour 4 personnes, 100$. Tél. 659-7822.

467 CHASSE/PÊCHE

ACHAT d'armes à feu usagées, payons comptant. Boutique chasse et pêche de Québec, 871-1216.

CALEUSE double, boite d'acier, 1-819-292-2879

CARABINE 308, semi-automatique, avec scope V12, étui, très bon état, 525$, 875-2052.

CARABINE Parker-Hale, calibre 270, 400$, soir 666-8189.

467 CHASSE/PÊCHE

CHASSE 94. Territoire de chasse à louer, arc ou carabine, avec chalet. Réservations 418-593-3108

CHASSEUSE (Duck Boat) neuve, fibre de verre, appeiants, ancre, etc. Jour 652-1700, soir 656-9512, 843-9431.

DEPECAGE de gibiers. Jour 849-0555, soir 849-7753

SECTEUR ST-CAMILLE, St-Cyprien (frontière U.S.), camp de chasse avec lac. Aussi fermette 110 acres sur bord de la rivière St-Jean. Aussi chalet-maison 4 chambres avec lac voisin terres du gouvernement. Aussi lot à bois avec rivière, etc... L. Trudel, Le Permanent de Beauce courtier immobilier 1-625-3554

VENTE, achat, échange, réparation d'armes à feu. Magasin Latulippe 529-0024

VOLS nolisés ou réguliers pour Anticosti pour la chasse. Départ de Rimouski $333, Baie-Comeau $333, Sept-Iles $220 et Havre St-Pierre $100. Tarifs aller-retour, taxes incluses. Réservez tôt et profitez d'escompte. 1-800-463-8512

468 COLLECTIONNEUR

UN lot de 150 différentes bouteillez de boisson miniatures, environ 100$. 659-6588

470 CONDITIONNEMENT PHYSIQUE

BICYCLE exerciseur, blanc, à résistance à l'air, de luxe, n'a jamais servi, prix nég., 666-6895.

BICYCLETTE sur place, achetée 16 décembre 93, avec garantie, cause maladie, 350$, 666-6872

MACHINE D'EXERCISES (escalier) Voyageur ST-300, valeur 200$ pour 75$. Mario 660-3500

7 TABLES d'exercice, (passif), mécanique à l'état neuf, Ultra Forme, à un prix dérisoire. Tél. soir 418-368-5736.

472 JEUX/JOUETS

ACHAT de jeux et cassettes vidéo usagés Nintendo, super NES, Genisis, Game Boy, Game Gear, 660-0105 ou 686-4861

ACHAT, VENTE, ÉCHANGE Nintendo 35 $, Super 120 $, Genesis 125 $, cassettes. 849-2935.

ACHÈTE et VEND Tables de billard, 843-0702

MAISONNETTE pour enfant "Sesame Street" avec glissade 125$ + poussette, 30$, 663-6636

TABLE ping-pong, équipée, qualité supérieure, excellent état, pliante, 130$, 687-4303 soir.

TABLE ping-pong pliante plus accessoires, très propre 85$ 658-2448

474 LIVRES/TIMBRES/ MONNAIE

A ACHETER à domicile, livres, disques, 847-6967.

ACHAT - vente or, argent, collection, 2360 ch. Ste-Foy, 658-5735

475 MUSIQUE

ANCIEN piano droit américain Vose & Son, app. 75 ans, bonne condition, 2200$. Soir 872-3336

ANCIEN piano droit, Palmer, avec banc double, 450$, 667-9368.

CLAVIER électronique 1400 $, à vendre 700$. 522-0453

COURS de batterie tous styles. Local à partager pour groupe. Batterie à vendre. 522-5998

FLUTE traversière Yamaha 285S, neuve, à vendre, étui et accessoires inclus, 450 $, 654-9510.

GUITARE acoustique Equinoxe, 6 cordes, bon état, 235$, 652-8923

GUITARES USAGEES et neuves, très bel état, vente, achat. Atelier de guitare Denis Tremblay: 688-1565 jour et soir.

ORGUE Lowrey, 2 claviers, avec leslie, 700$. 626-7394

ORGUE Yamaha 3 claviers impeccable 7000$ pour 1500$. 683-3338

ORGUE Yamaha, 2 claviers, état neuf, prix à discuter, 387-3738

PIANO 54', fini acajou mat, excellent état, 646-7126, soir 527-8865

PIANO centenaire en acajou, bon état, 1000$. 627-0878

PIANO digital Casio CPS-50, 76 notes, état neuf, 850$. 842-6074

PIANO droit 45 po., état neuf, valeur 5000$ pour 3600$. 667-1889

PIANO droit Norman, 950$. Déménagement compris. 884-3357

PIANO droit, plus banc, Eterna Yamaha, 3100$, 660-7775.

PIANO droit très propre Willis 1929, 1800$, soir Roger, 657-7292

PIANO droit Willis, excellent état, 950$, 652-3746

PIANO droit Willis, avec banc, 950$. 666-9952.

PIANO Estey, à vendre, bon état, 54" hauteur, brun, 1500 $. 843-4953.

PIANO à queue Hyundai 6'1", état neuf, à voir, à entendre, 835-6853.

PIANO à queue Steinway, 6'2", mécanisme en bon état, très beau style, meuble impeccable, 10 000$ 819-693-1929, 819-375-1656.

PIANO à queue Williams, 6 pi., 3000 $. 527-7846.

VIOLON Suzuki ½, bon état, 150$, 527-2238

476 PLANCHES À VOILE

PLANCHE à voile Bic ACEtec modèle Salsa, 160 L, voile 5.8, wetdry, 550$. 623-3830

477 VACANCES/ VOYAGES

RECHERCHE 3 personnes pour voyage Québec-Fort Lauderdale, Floride, départ 15 sept. retour 1er oct. 624-8762 Jean Lemieux.

EMPLOIS 480 à 489

481 OFFRES D'EMPLOIS

AVIS Toutes les annonces publiées dans la rubrique "OFFRES D'EMPLOIS" sont assujetties à la Charte des droits et libertés de la personne du Québec, elles s'adressent donc aux hommes et aux femmes.

A 8$ L'HEURE Postes immédiats seulement. Bonne communication verbale. Travail au téléphone. de 9h à 15h ou 15h à 21h. Appelez pour rendez-vous. M. Ballas 682-3231

BOUTIK SUISSE Vendeuse d'expérience à temps plein. Apporter c.v. au 1366 Maguire, Sillery, demandez Odile.

481 OFFRE D'EMPLOIS

ASSISTANT-CHEF Un établissement reconnu et très achalandé est à la recherche d'un assistant-chef. Emploi à temps complet. Défi intéressant. Conditions à discuter selon expérience. Si intéressé, communiquer par fax au 692-0747 ou téléphoner au 694-0904, demandez M. Beauséjour

A STE-FOY Conciergeries 12 et 50 logements, couple 40 ans et plus, épouse au foyer, références exigées, 524-0269.

BOUTIQUE Brissot recherche conseillières, assistantes-gérantes, caissières, avec expérience pour Pl. Ste-Foy et Galeries de la Capitale. 653-2229 Mme Doyle

CARROSSIER sur la Rive-Sud recherche débosseleur-peintre, classé A, être en mesure de concilier son travail avec une tâche de supervision. Salaire selon compétence. 882-0355.

CHAUFFEUR de taxi pour travailler dans 525-5191, Tél. 683-5791.

CHEF-CUISINIER (ERE) de cuisine française et canadienne pour travail aux U.S.A avec possibilité de partenariat. Envoyez votre C.V. au casier postal 104, Lac Beauport, Qc. G0A 2C0

CHEF de partie, restaurant haut de gamme, 3 à 5 ans d'expérience. Tél. 692-2025 Henriette Soucy.

COIFFEURS, COIFFEUSES avec expérience, demandés pour salons dynamiques, temps plein, clientèle établie, excellent salaire et bénéfices sociaux. Tél. 648-9589.

COIFFEUR/SE avec clientèle, ch. Ste-Foy, 681-8804

COIFFEUSE d'expérience demandée pour travail les vendredis et samedis pour 2 mois. 659-1718

COMMIS AU COMPTOIR avec expérience dans la vente de pneus, salaire et avantages sociaux selon expérience. Envoyez c.v. à Pneus Rive-sud, 647, 4eme Avenue, St-Romuald, G6W 5M6

CONCIERGE, couple résidant, bien situé, Charlesbourg. 525-9503.

Concierge demandé 4½ réduit épouse maison 655-1665

Concierge (ou couple) Haute-ville, catégorie 100 logements; requis: être résident, sérieux et qualifié en maintenance générale avec expérience. Traité confidentiellement. Écrire Dept 018, Le Soleil, 390, St-Vallier Est, Québec, QC G1K 7J6

CONSEILLER FINANCIER Créez enfin votre indépendance financière! Envoyez C.V. à 355 Laure Conan, St-Nicolas G6S 2Z0

COUPLE concierge résident demandé, 60 logements, Charlesbourg. Faire parvenir C.V. au 454 Ch. Ste-Foy, Québec, G1S 2J5

COUTURIER(ERE) A louer local tout équipé pour contracteur en couture. Tél. 832-2902, soir 831-3589

CUISINIER(ERE) avec expérience. 694-9022 demandez Arturo.

CUISINIERS(ERES), apprenti(e)s-cuisinier(ère)s et pâtissiers (ères), avec expérience, temps plein. 653-4051

CUISINISTE Vendeur/se avec expérience dans l'armoire de cuisine. Région de Québec. 873-3995

DENTUROLOGISTE Paul Bernard, recherche assistant pour travail de laboratoire, salaire selon compétence. Rendez-vous 687-3016, Annick Bilodeau.

EMPLOI, EMPLOI, EMPLOI! Nous avons 25 postes en télémarketing. 7 jrs. Salaire minimum + commission. Entrevue: Plaza Laval, Bur. 262 ou 650-0650.

ETES-VOUS ENCORE PARMI LES SPECTATEURS A REGARDER LA PARADE PASSER? ENTREZ avec nous dans la PARADE et faites $50 000, $80 000 et $100 000/année. Dans la VENTE, il n'y a PAS de PLAFOND SALARIAL. La VENTE, une magnifique occasion de se VALORISER et de s'ENRICHIR. Nous avons un PRODUIT ESSENTIEL pour tous. Alors, si vous possédez une voiture et si vous avez une belle personnalité, ENTREZ DANS LA PARADE AVEC NOUS! Nouveau bureau au Lac St-Jean Informations: Lundi au Vendredi de 9h à 5h, 877-5350, 1-800-265-5350

EXPANSION Compagnie de publicité internationale recherche 15 personnes. Doit pouvoir commencer immédiatement, aucune expérience nécessaire, doit aimer ambiance rock and roll. Pour entrevue, appelez Linda 686-8812

GERANT(E) de fruits et légumes, commis d'épicerie et commis de boulange. Avec expérience. Écrire Dept 091, Le Soleil, 390, St-Vallier Est, Québec, G1K 7J6

HÔTESSE responsable (18-30 ans) pour travail de restaurant, salaire + commission. Travail aux U.S.A. Envoyer C.V. au C. Postal 104 Lac Beauport, Qc G0A 2C0

JOIGNEZ L'EQUIPE YVES ROCHER COSMETICIENNES demandées Dynamique, présentation impeccable, expérience nécessaire dans la vente
MANUTENTIONNAIRE Posseder une auto
Téléphoner à: 654-9334, 623-9338, 652-2355
Ou présentez vous à: Place Ste-Foy, Galeries de la Capitale et Place Laurier

MECANICIEN classe B, spécialité électricité/injection. J.D. Dodge Chrysler, demandez Sylvain Morency au 822-2424

NOS MEILLEURS AGENTS GAGNENT 1500$/SEM.
- Agents d'inscription, chefs d'équipe et superviseurs demandés. Temps plein et partiel. Opportunité d'avancement rapide.
- Secteur: région de Québec

Service du personnel 681-4166

NOUVEAU centre médecine douce, Cap-Rouge, cherche thérapeutes diverses disciplines. 871-1533

NOUVELLE compagnie recherche chef de cuisine pour opérer cafétéria. Gérant(e) de cafétéria. Expérience requise (sinon, ne pas écrire). Envoyez cv à: Dept 106, Le Soleil, 390, St-Vallier Est Québec, QC G1K 7J6

481 OFFRE D'EMPLOIS

NOUVEAU VAN HOUTTE Recherche gérant, pâtissier, préposé(e)s au comptoir, Expérience 1 an dans café de spécialités et préparation de sandwichs. Se présenter du lundi au vendredi au 1245 Chemin Ste-Foy, de 15h à 19h.

PARTIEL, solliciteuse par téléphone, cours de danse, 9$ par commande. G. Contant, 2021, Avlwin, Montréal, H1W 3C4.

RECHERCHONS vendeur, magasin ou autres pour la vente de fournaise à bois extérieure "Arctic". Martin Bernier (807) 935-2060.

UN des meneurs canadiens dans l'interurbain, est à la recherche de représentants d'expérience, pour développer nouveau marché, rémunération entre 15$ et 20$/h. Pour inf. et rendez-vous demandez Michel ou Serge, Distributions B.B.L. agent autorisé au 871-9800 demandez Serge ou Michel.

RETRO VISION COIFFURE Coiffeur(euse)s d'expérience demandé(e)s, 648-8352.

SECRETAIRE réceptionniste, préférence bilingue, autonome, apparence soignée, connaissance Windows, WordPerfect, temps partiel. 622-5158, fax C.V. 622-1631.

URGENT, gens disponibles pour l'ouverture d'un nouveau bureau à Québec d'une agence déjà établie à Montréal. Publicité, mode. Besoin 10 personnes dynamiques et sérieuses. Info: 514-990-Mode.

VENDEUR/SE Avec expérience dans l'armoire de cuisine. Région de Québec. 873-3995

485 SERVICE À L'EMPLOI

AVIS Certaines annonces de cette rubrique peuvent demander un investissement avant d'obtenir le produit. Nous vous suggérons de bien vérifier la compagnie AVANT de faire parvenir de l'argent.

SECRETAIRE DENTAIRE
Offrons un cours approuvé par l'Association des Chirurgiens dentistes du Québec.
DUREE: 36 heures: 6 samedis commence le 29 octobre
LIEU: Hôtel des Gouverneurs, Ste-Foy
Les frais sont déductibles d'impôts. Demandez notre brochure.
(514) 735-3935 C.S.D. Inc.

486 SERVICES DOMESTIQUES/ GARDERIE

A SILLERY garderais chez moi enfants 3-4 ans, plein air jeux espace expérience bilingue. 683-6385

AVENUE DU COLISEE Service de garde, milieu familial, cour extérieure fermée, enfants 0-5 ans 627-5939

CHARLESBOURG, pouponnière 0 à 24 mois, 4 bébés max., parents très satisfaits, puéricultrice 20 ans d'expérience, reçus, 622-2818.

CHATEAU BIGOT mère garderait bébé 0-18 mois, 623-3153.

DAME avec expérience garderais enfants chez-vous, Québec et Charlesbourg. Tél. 649-0041.

DAME avec expérience ferait entretien ménager. Soir 877-9516

DESIRE garder enfant à votre domicile, Charlesbourg, 5 jours-/sem à l'année, 667-0263.

GARDERAIS bébé chez-moi, à la semaine, 626-9262.

GARDERAIS enfants, lun. au vend. 15 $/jour avec repas 877-3293

GARDERAIS enfants de 0 à 5 ans 35 ans expérience 15$/jour 529-6658

GARDERAIT enfants, près école Ste-Chrétienne, Giffard, 667-4176.

INFIRMIERE offre ses services pour soins à domicile, personnes âgées, handicapées ou en période de convalescence. 659-1744

J'ELEVE vos enfants à votre goût à Val Bélair 20 ans d'expérience références et reçu 845-0744.

JEUNE femme garderait enfants, 658-4651.

LEBOURGNEUF, maman garderait chez-moi enfants jour, soir, fin de semaine. 624-1601.

LEBOURGNEUF garderait enfants chez-moi de 0-5 ans 628-9089.

LES Saules, pouponnière familiale, expérience en garderie, près terrain jeux et école. 871-3328

MAMAN (St-Romuald), garderait enfants d'âge pré-scolaire, lundi au vendredi. Téléphonez Jacynthe: entre 8h et 20h 839-1295.

MINI garderie, dans secteur Campanile, encore quelques places pour septembre. 658-7628.

NEUFCHATEL, je garderais enfants chez-moi, face Super Carnaval, 843-6275.

OUTREMONT, personne seule cherche femme en santé ou couple, pour entretien ménager. Loges, nourris, salaire à discuter. 828-1217 ou (514) 279-2468

PERSONNE demandée pour faire lavage, viendra chercher 522-8648.

SAUVEZ du temps, je fais vos repas pour toute la semaine. Réservez votre demi-journée. 871-2973

STE-FOY, maman vous offre très bon service de garde pour enfants de 2 ans et plus, reçus, 657-1720.

STE-ODILE, garde en milieu familial, non fumeuse, bons soins, près école, services de diner, enfants de 0 à X ans, jour, soir, à la journée ou à la semaine, 623-2630

STE-ODILE garderait enfants chez-vous, 0-5 ans, lundi au vendredi de jour. Martine 622-5358.

ST-Sacrement, gardienne demandée à mon domicile, non fumeuse, expérience, références, 681-7494

VOUS cherchez personne fiable pour garder votre bébé? 845-1265.

487 SERVICES SPÉCIALISÉS

BERDIA MULTISERVICES: traduction, traitement de textes, C.V. et autres, transcription micro-cassettes, 626-5726 jour/soir.

C.V. SOIGNÉ, lettre stratégique, test annexé, bon prix. 658-6543.

CONSULTANT CARMA Dessin technique, 839-6268

FERAIS comptabilité générale, PME, TPS, TVQ, paie. 872-5404

FERAIS cv et lettre de présentation, 660-2181

FERAIS travaux sur ordinateur, bilingue, 832-5964 Claude

PHOTOGRAPHE professionnelle, mariages, baptêmes, etc., 843-5026

487 SERVICES SPÉCIALISÉS

TEXTES, c.v., tenue de livres, comptabilité. Cours DOS 666-7772

TRAITEMENT de texte, travaux d'étudiants et de secrétariat; rapide de qualité supérieure. Johanne: 681-1106

TRAITEMENT de texte, c.v., laser, cueillette, livraison. 649-7590

TRAITEMENT texte, travaux secrétariat (étudiant) etc 626-7449

489 RECHERCHÉ: EMPLOI

A 832-1366, marqueterie, céramique, planchers bois franc, pose joints gyproc, plomberie, toiture.

A 666-5076. Expert Menuisier. Rénove int.-ext. + bois franc, Céramique, Patio etc

A-1, TIREUR DE JOINTS PEINTURE. 681-1519

FINANCE 490 à 499

491 ARGENT À PRÊTER

AVCO, 1ère, 2ème hypothèque, problèmes financiers considérés. 651-8440 avant 17h.

1ERE et 2ème hypothèque résidentiel, commercial P. Moreau 829-3487, 658-2979 Courtac Québec courtier

NOTAIRE MARTEL 653-1444

REPARATION crédit, faillite, info négative. 683-2525 688-8265

493 OCCASIONS D'AFFAIRES

CANADA et Québec: subventions et prêts pour petites entreprises, nouvelles ou existantes. Pour informations: 1-514-728-0594, ext 78

FAITES 2000 $ par mois avec des produits exclusifs haute qualité. Investissement 150$, 418-847-5049 soir

INVESTIRAIT comme associé dans petit projet. 871-3385

INVESTISSEUR pour projet immobilier et PRÊTEUR pour prêt hypothécaire. Notaire Martel 653-1444

INVESTISSEUR demandé immédiatement, très payant. 653-8914, cell. 564-4024, pagette 647-8923

NOUVEAU CONCEPT Créez votre emploi Tabagie, presse et musique Investissement 20 000$ Site exceptionnel Déjà 4 en opération Pour plus d'info: 688-4448

PRODUITS NATURELS Distributeur Natures Sunshine recherche personne dynamique désirant augmenter ses revenus en développant son propre réseau de mise en marché. Avec ou sans expérience. Inf: 660-2564

PROMOTEUR ou constructeur pour un projet de condos accepté par la ville de Ste-Foy.

Profits 3 millions Mise de fonds 200 000 $ 1 (800) 661-3511

SAISIE, surplus Ford, Chevy, camions, motos, bateaux, à partir de 100$. Message enr. 24h 627-9608

VOILÀ votre chance d'investir: **AUTRUCHES** La meilleure commodité sur le marché. Bébés autruches (autruchons) jusqu'aux adultes de 30 mois disponibles immédiatement. Contacter: 418-338-2580

VOUS désirez un revenu additionnel sans investissement avec sécurité parmanente. Pour rendez-vous: Entreprises Rino 841-2132

VOUS n'avez rien trouvé. Investissement unique (sport). 848-6023

VÉHICULES 500 à 579

505 AUTOS À VENDRE

ACCORD EX 84, automatique, 1850 $ ferme. Line: 847-1083

ACCORD, EXR, 1991, 88 000km., 4 portes, manuelle, charcoal, balance de garantie, impeccable, 12 500$, jour 653-4554, soir 475-4128.

ACHAT VENTE ECHANGE Plaza Carmel Michaud Laissez-moi vous faire une offre pour votre véhicule Gaston Grenier 563-2585

ACHETONS voitures, mécanique défectueuse 86 et plus. 836-4049

ACURA Integra RS 1990, 111 000 km., transmission neuve, 7,600$. 628-4873.

ACURA Integra RS 91 rouge, 3 portes, 5 vitesses, 10 995$. Acura Optima, 622-8180

ACURA Integra RS 1990, 5 vitesses, 8995$. Acura Optima, 622-8180

ACURA Vigor 1992, bleu, automatique, tout équipée. Acura Optima, 622-8180

ACURA Vigor GS 1993, 39 000 km, intérieur cuir, impeccable, 25 250$. Après 19h 654-2956

VIGOR LS 1992, 79 000km, impeccable. Acura Optima, 622-8180

AUDI 5000 CD à vendre pour pièces, 1986, 175 000km, turbo, transmission défectueuse, 628-6266.

AUDI Quattro 1993 S4 40 000 km, 40 000$. 529-4862

AUTOS JEAN FISET Inc 1699, Boul. Rive-Sud St-Romuald, 839-0812
1994, Shadow 4 portes, air, 1000km
1991, Sprint manuelle, 65 000km
1991, Subaru Loyal 4x4, familiale
1990, Caravan SE V6 automatique
1990, Subaru Loyal 4x4, familiale
1989, Eagle Vista manuelle 79,km
1989, Sunbird 5 vit. sport 92,km
1989, Sentra 4 portes sedan
1989, Mazda 323 automatique
1989, (2) Topaz, automatique, air
1989, Hyundai Sonata, manuelle
1989, Sundance, 2 portes. 79 000km
1989, Hyundai Excel, manuelle
1988, Subaru DL, 4 x 4, familiale
1988, Colt, 4 portes, sedan
1988, Shadow ES, manuelle, sport
1988, Sprint 2 portes, manuelle
1988, Mercury Tracer, familiale
1988, Toyota Tercel, automatique
1987, Jetta diesel, manuelle
1987, Dodge Omni, automatique
1987, Colt, 3 portes, hatchback
1985, Cadillac Fleetwood 119,km
1985, Caravan Cargo, automatique

VEHICULES 4 X 4
1988, (2) Dodge Raider
1987, GMC Suburban, manuelle
1987, (2) Bronco, manuelle
1987, Toyota Four-Runner, 115,km
1987, Chevrolet S10, King-Cab, V6
1986, Blazer automatiuqe 69,km
1986, GMC Jimmy
1986, Cherokee, 4 portes, manuelle

AUTOS PAT BISSON
Talon DL automatique 94, 455 km
Honda Civic DX 92, 78 000km
Plymouth Acclaim 92 V6, 24800km
Buick Century Ltd 91, 68 000km
Sprint 91, manuelle, 44000km
Civic SI 90 automatique 113 000km
Camry 89, manuelle, 136 000km
Cadillac sedan ville 89, 80 000km
Olds. Touring 88, 118 000 km
833-7232, 849-7508, 655-0189

505 AUTOS À VENDRE

BERETTA GTZ 90, 153 000 km., tout équipée, 7500 $. 628-9115

BMW 325 1986, 87 000 km, peinture originale, 1 seul proprio, 8 sets de roues, 687-0672, 692-4420

BMW 325i 1992, noire, 35 000km, cuir, garantie 2 ans, du particulier, pas TPS, impeccable, pneus et roues hiver, 843-2431, soir

BMW 320i 1983, légèrement accidentée, bon état. 1200$, 881-4210.

BMW 325i, 1992, gris, 64 000 km, parfait état, 28 500 $. 692-3566.

VENTE rapide, BMW 1990 tout equipée, manuelle, 15 500$. 1-722-7373, 1-723-4912

PARK Avenue 78, tout électrique, air climatisé, régulateur, 403' cu, très bon état, 900$, 626-9508

94 CADILLAC de Ville, blanc, 16 500 km, cuir, inspectée CAA. Boulevard Toyota, 683-6565

FLEETWOOD Brougham 88 bleu, 7995$. R. Boutin Auto 654-6846

CADILLAC Fleetwood Brougham 1984, 112 000km, A-1, 871-4775.

SEDAN DeVille 85 inspectée, impeccable R. Boutin Auto 654-6846

CELEBRITE 1987 Eurosport, familiale, bonne condition, 628-0741.

CHEVROLET 1947, 4 portes, Sedan, 6 cyl., 3 vitesses, inspection mécanique BVA passée, 3800$ nég. 523-1167

1992 CAVALIER, 4 portes, automatique, air, inspectée CAA. Boulevard Toyota, 683-6565

94 LUMINA APV, 38 000 km, 8 places, air, 683-6565 inspectée CAA. Boulevard Toyota, 683-6565

CHEVROLET Caprice 79, 188 400km, 4 portières, bon état, propre, 1700 $. 529-5845

CAVALIER 83, peinture neuve 850$ nég. 686-1827 664-9252

CHEVROLET Celebrity 85, parfait ordre, 800$, 649-9592, 529-6935

CELEBRITY 88, 75 000 km, très propre, bon ordre, 6400$. 626-7072

CHEVETTE 85, 89 000km très propre, automatique 1250 $, 660-0322

CORSICA 88, manuelle, AM-FM, toit ouvrant, très propre. 877-9802

CHEVROLET Lumina Z34, 1993, rouge, 3.4 L., 21 000km, impeccable, 826-1171.

94 INTREPID, 19 500km, 6 automatique, tout équipée, inspectée CAA. Boulevard Toyota, 683-6565

DYNASTY LE 1993, 58 000 km, possibilité garantie complète jusqu'à 120 000km, entièrement équipée, 14 500$, 681-1515, 626-7533.

LASER 86, rouge, propre, 110 000 km, 2500$ nég. Après 17h, 872-4389

CHRYSLER Le Baron GTS 85, 4 portes, automatique, 83 000km, pneus neufs, 2495 $, 626-2544 soir.

CHRYSLER LeBaron GTS 85, 4 portes, bon état, 800$, 627-9324

COLT 85 automatique 4 portes, offre raisonnable acceptée, 667-3410

CUTLASS Supreme International 1991 noir, 4 portes, 90 000km, 14 850 $, échange acceptée, 658-1982.

DAYTONA Turbo 1988, toit en "T", equipé, 3800 $ neg. 849-8262

DODGE 600 1986, 4 portes, très propre. Auto R.A., 563-3085.

DODGE ARIES 84, parfaite condition, 1200$, 660-3105, 663-6465

CARAVAN 85, mécanique révisée, propre, 3700$ nég. 628-7750

DODGE Colt, 1994, modèle Wagon, 2.4L., 4 cyl., automatique, 15 000km., garantie supplémentaire 5/11500km., 16 500$, 837-0469.

DODGE Colt 1985, parfait ordre, 1200$ négociable. Tél. 835-6775.

EAGLE Summit ES 1994, manuelle, blanche, 9000 km. Après 18h 877-2966

EAGLE Vista 1992 (Colt), manuelle, rouge, radio cassette, garantie, très propre, 49 000 km, 5900$. 843-3471.

FIERRO rouge, 1984, bonne condition, 750$, 849-3220.

ESCORT 92 blanche, manuelle, 4 portes, parfait état, air climatisé 100 000km 6200$ jour, soir 848-4672

FORD Escort 85½, automatique, 1950 $. 836-4049

FORD Escort GT 1991, 33 000km., manuelle, parfait état, 623-2992

FORD Escort LX 1993, 4 cyl., 5 vitesses, 2 portes, noire, 37 500 km, 9500$, 843-0205

FORD Escort LX 89, très propre, 144 000km, 1800 $, 831-8990

FESTIVA LX 90 blanc, automatique, 133 000 km, 2950$. 661-8100

Grand Marquis LS familiale 85 1 proprio 1450$ 626-5775

FORD PROBE GT 1993 31 000km, rouge 657-1357

Taurus GL 3.8, 1994, 5700km equipée, air 16 850$ 626-5775

TAURUS SHO 91, impeccable, tout équipée, 13 500$, 692-0060

TEMPO 86, gris, automatique, très propre, 120 000 km, pneus d'hiver, 950$, 839-1517.

FORD Tempo 1987, 124 000 km, très propre, 1400 $, 650-9493

GEO Metro 1992, 2 portes, très propre, 5000$, 660-7017.

92 GRANDE Caravanne ES 4 X 4, équipé 60 000km Alaro 845-3037

GRAND Marquis LS 1985 A1 impeccable 160 000km. 2000$. 627-9188

GRAND Torino, 1974, 53 000 milles propre, 400$ discutable, 646-4660

92 CIVIC EX, blanc, 4 portes, manuelle, inspecté CAA. Boulevard Toyota, 683-6565

HONDA Accord EXR 90 blanche, manuelle, tout équipée, 72 000 km, 11 500$. 628-9374

HONDA Civic 86, 3 portes, excellente condition, 78 000 km, 2450$. 831-2834, 875-1778

HONDA Civic 86, 3 portes, bon état, 900 $ nég., 836-5304

CIVIC CX 92 3 portes, rouge, 64 000 km, excellent état. 849-9718

CIVIC familiale 1987, automatique, 131 000km, 2200$, 667-6348.

HONDA Civic GL 1987, 4 portes, manuelle, 2450$. Tél. 871-2355.

CIVIC Wagovan 85, manuelle, très propre, 1250$. 871-1346

HYUNDAI Elantra, 1993, 5 vitesses, 38 000km., soir 836-2208.

EXCEL 1986, automatique, mécanique A-1, 900$ neg., 877-5104

SONATA GLS 89, automatique, equipée, 53 000km, 5900$, 837-2171

SONATA GL 92 air garantie négociable. Jour 681-9125 soir 872-8507

INFINITI QUEBEC
92 BMW 325is, 52 000 km
92 Ferrari, 348 TS, 3200 km
92 Cutlass International 55 000 km
92 Mazda Miata, rouge 43 000km
92 INFINITI Q45, noire, 75 000 km
92 Cherokee Laredo, 65 000 km
92 INFINITI Q45, grise, 60 000 km
90 Toyota Camri LE V6, 84 000km
91 Acura Integra LS 71 000 km.
92 Nissan Maxima 50 000km blanc
92 INFINITI Q-45 blanc perle
91 Accord EXR familiale 81 500k
93 INFINITI J30T, blanc 31 500 km

5055, Boul. des Gradins
528-2525

505 AUTOS À VENDRE

JAGUAR XJ12, 1990, crème, 60 000km., A1, 27 900$, 828-9338.

94 LEXUS ES300, noir, toit, cuir, 30 000 km, inspecté CAA. Boulevard Toyota, 683-6565

93 LEXUS LS400, 7000 km, tout équipé, inspecté CAA. Boulevard Toyota, 683-6565

MAXIMA 1990 argent, 67 000km, parfait état, garantie prolongée encore 1 an, système antirouille 3 ans, 13 900 $ 872-3860, 872-5972

MAZDA 626 1989, 4 portes, manuelle, 4 pneus d'hiver, 178 000 km excellente condition, 4950$ nég. soir: 658-7284

MAZDA 626, LX, 1988, automatique, 4 portes, radio cassette, très propre, 4900 $. 651-8209

MAZDA 626 Cronos ES 93, bleu, 21 000 km, tout équipé, pneus d'hiver, protections, 20 500$, 871-8709

MAZDA 626 1988, manuelle, très propre, très bonne mécanique, 4900$. Après 18h 843-8703

MAZDA 323 87 bleue, 169 000 km, manuelle, 836-5906

MAZDA 626, 1982, 182 000 km, 500$, vente rapide, 827-2845

MAZDA 626 LX 1984, en ordre, 1700$. Tél. 877-1202 (soir).

MAZDA 626 LX 90, 88 000km, manuelle, A1, 8350 $ nég., 831-6663

MAZDA DX 323, 1991, automatique, 50 000km., 7500$, 837-3353.

Protegé SE 1991, 44 000km air, garantie, 8950$, 626-5775

MAZDA Protegé LX 90, 86 000km, manuelle, propre, garantie, équipé, 7200 $ neg. 843-6254

MERCEDES 380SL 84, 68 000km; et diesel 83, 300DT, 141 000km, aubaine, A1, 682-6442.

MERCEDES 1990, 2.6, 190E, grise impeccable, 21 000$, soir 527-3155.

MERCEDES 87, 260E, 177 000 km 16 500 $. 652-0494 entre 9h et 13h

MERCEDES 190E, 1987, charcoal, très propre, 11 500$, 653-2281.

MERCEDES 380SL 83, décapotable, 120 000km, charcoal, 682-0216

MERCEDES limousine 300 DL originale faite par Mercedes avec bar, ext. blanc, int. gris, 3 ou 6 places arrière, prix demandé 17 500$. 1-819-820-2235

94 SABLE GS, tout équipé, bas km, inspectée CAA. Boulevard Toyota, 683-6565

MERCURY Sable 87 LS tout équipé, très bon état, aubaine 522-7054

MERCURY Topaz LS 1989, balance garantie Ford 6 ans, air climatisé, manuelle, 5500$, Auto Bonne Route, 827-4032

MPV LX 1992, V6, 7 passagers, air et chauffage double, tout électrique, 69 000km, 827-2322

MUSTANG 1994 V6, 8600km, équipée, 18 900$, 849-9020.

- MAXIMA GXE 92 charcoal, 49 500km, garantie complète 160 000 km, 17 250$
- MAXIMA GXE 92 charcoal, 74 300 km, 16 250$
- MAXIMA Brougham 92, perle d'huitre, 72 000 km, 19 450$
- MAXIMA Brougham 92, perle d'huitre, 88 000 km, 19 250$
- MAXIMA SE 90, rouge clair, toit ouvrant, 88 000 km, 14 250$

St-Raymond Auto 337-4646

PULSAR NX 89 5 vitesses, toit "T" 49 000 km pneus d'hiver 529-1705

NISSAN Sentra 86, 2 portes, hatchback, excellente condition, seulement 95 000km, toit ouvrant, manuelle, prix à discuter, 692-0774

SENTRA E 1992, 59 000km, automatique, balance garantie parechoc à pare-choc, 8900$, 626-7879.

NISSAN Sentra 1985, manuelle 5 vitesses, mécanique A1, 1450$. Michel 626-5581 ou 622-0921

SUPER IMPECCABLE Nissan 240 SX 1990 rouge, toit ouvrant, balance de garantie, antivol, parfait état, 9550$. 839-0812

ODLSMOBILE Delta 88 1986 Royal Brougham, 175 000 km, V6, 3.8, 2150$. 626-2577

OLDS Calais 2 portes 6 cyl., blanc 50 000km 1989, 6500$, 683-0700.

CIERA 84 Brougham, équipé, air, 4 portes, V6, très propre, négociable, à voir! 831-8512

1991 OLDS Cutlass Supreme SL, 49 000 km, 6 cyl. 3.1 L, 4 portes, noire, air climatisé, etc. garantie, excellent état, 12 500$. 875-4411

DELTA Royal Brougham 87, 106 000 km état neuf, 3300$, 660-0322

CUTLASS Suprême SL 1991, tout équipé, comme neuf, balance garantie GM, 13 800$. 842-8696

CUTLASS 85, V6, 2 portes, 75 000km, A1, 2750 $. 647-2825

94 ACCLAIM, V6, automatique, air, 9900 km, inspectée CAA. Boulevard Toyota, 683-6565

PLYMOUTH Acclaim 1994, 6 cylindres, automatique, air climatisé, tout électrique, 8 000km, 14 950$ ferme, pas TPS. 832-7575

ACCLAIM 1993, 28 000 km, V6, automatique, air, Plan d'Or, 13 300$. 842-0458, 847-8241 Céline

PLYMOUTH Grand Fury, 1977, V8, 4 portes, vert moyen, très propre, pneus Michelin, prix à discuter, 527-5519.

PLYMOUTH Grand Voyager SE 1991, 7 passagers, tout équipée, 1-397-5423, 1-588-3886

Sundance Duster 93, 26 000 km, 7/115, 9750$. 626-5775

TOURISMO 87, 57 000km, automatique, très propre, 627-2484

PLYMOUTH Voyager 1987, 120 000 km, 7 passagers, 4500$, Denis 663-2635

PONTIAC 6000 1986, 4 portes, 1000$. Après 17h, 651-9860.

PONTIAC Firebird, 1979, 455, automatique 1500$ ferme, 849-0167

PONTIAC J2000 1982, peinture neuve, mécanique A1, automatique, 1175$ discutable, accepterais échange, 285-0455.

SUNBIRD LE 91 bleue, 4 portes, 2L, automatique, air climatisé, mag, 95 000 km, 6900$. 847-7889

SUNBIRD SE 1992, V6, manuelle, 40 000 km, 8200$. 681-8342

SUNBIRD 88, automatique, 4 portes, 2350$. Après 18h 882-2612.

TRANS-AM SE, 1979, blanche très propre, 2000$ nég., 657-5535

PONY 85, automatique, 79 000km, 500$, 653-2151

RENAULT 5 GTL 86, 55 000km, 900$ neg. Soir et fin sem. 657-7625

SAAB 9000 turbo, 1987, manuelle, impeccable, J.G. Auto, 877-6112.

SAAB 1986, automatique, 4 portes, tout équipée, toit ouvrant, prix négociable 3300$. Tél. 1-856-4660.

SAAB 9000 1991, automatique, marine, impeccable, 652-1373

SAFARI GMC 88 SLT 109 000km, 7 passagers, 8000 $. 653-4112

SAISIE, surplus Ford, Chevy, camions, motos, bateaux, à partir de 100$. Message enr. 24h 627-9608

SUBARU Chaser 89 manuelle, 91 000 km, 3500$ nég. 687-2291 soir

SUBARU Loyale 92, manuelle, gris, 124 000 km, 5500 $. 824-3992

SUNBIRD SE 92, 4 portes, équipée, 61 000km, balance de garantie jusqu'en 97, 10 500$ 839-6268.

SUZUKI Swift 1990, 99 000 km, 3200$. Tél. 651-4949.

TEMPO 85, en état de marche, 500 $. 847-5455

JOIGNEZ UNE ÉQUIPE DYNAMIQUE

Télémarketing G.F., qui travaille conjointement avec le quotidien LE SOLEIL, est à la recherche de candidat(e)s compétent(e)s dans la vente pour combler quelques postes disponibles.

Pour renseignements:

647-3200

L'AUTO DU JOUR — CAA QUÉBEC

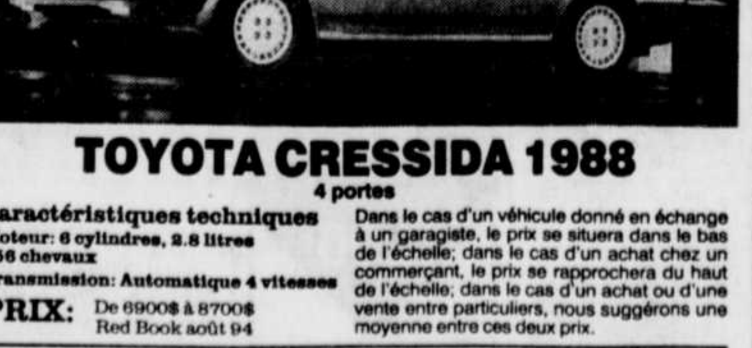

TOYOTA CRESSIDA 1988

4 portes

Caractéristiques techniques
Moteur: 6 cylindres, 2.8 litres 156 chevaux
Transmission: Automatique 4 vitesses
PRIX: De 6900$ à 8700$ Red Book août 94

Dans le cas d'un véhicule donné en échange à un garagiste, le prix se situera dans le bas de l'échelle; dans le cas d'un achat chez un commerçant, le prix se rapprochera du haut de l'échelle; dans le cas d'un achat ou d'une vente entre particuliers, nous suggérons une moyenne entre ces deux prix.

Prix donné par le CAA-QUÉBEC à titre indicatif pour un véhicule impeccable possédant un équipement standard, l'odomètre indiquant environ 100 000 km. Déduire le montant des réparations du prix du Red Book. Des facteurs interviennent pour déterminer un prix, par exemple: chacun est libre de vendre au prix qu'il désire; un véhicule très en demande dans le marché pourra voir son prix augmenter; une mauvaise renommée (ex.: article négatif dans les journaux) pourra parfois faire baisser les prix; l'équipement optionnel en sus et un plus faible kilométrage ajoutent également de la valeur. Dernier conseil: faites vérifier la voiture d'occasion que vous songez à acheter.

VÉHICULES 500 à 579

505 AUTOS À VENDRE

TOPAZ 88, 4 portes, automatique, air climatisé, 3000$. 523-5092

TOYOTA 16 valves, 1985, 105 000km peinture neuve, mécanique A1, avec petites réparations, 4000$, considérerais échange. 285-0455.

92 CAMRY LE, tout équipée, automatique, inspecté CAA. Boulevard Toyota, 683-6565

93 CAMRY V6 LE, vert, manuelle, tout équipée, inspecté CAA. Boulevard Toyota, 683-6565

1994 CHOIX de Tercel et Corolla, automatique, bas km, inspectée CAA. Boulevard Toyota, 683-6565

93 PREVIA automatique, 7 places, 29 000 km, air, inspectée CAA. Boulevard Toyota, 683-6565

TOYOTA CAMRY 1987, très bon état, 104 000km, manuelle, 5 vitesses, 5900$. Tél. 837-6034.

CAMRY 89, automatique, 76 000 km, 7700$, très propre, 628-6179

CAMRY 92, 4 cyl. manuelle, 82 000 km, équipée sauf air, 845-9106.

CAMRY LE 88, 4 portes, manuelle, 135 000 km, 7200 $. 653-9883

TOYOTA Corolla 90, 4 portes, sedan, manuelle, blanche, 8500$, 522-6427, 640-7777.

TOYOTA Corolla GTS 87, 96 000 km, mécanique et peinture impeccables, 6000$. 878-4996 après 17h

TOYOTA Corolla familiale 93, 5 vitesses, 23 000km, 622-8336.

COROLLA 85, manuelle, mécanique refaite, très propre. 650-6478

COROLLA SR 5, 89, 39 000km, A-1 5 vitesses, bleue, 7950$. 822-0088

COROLLA 93, 20 000km, automatique 4 portes, Alaro, 845-3037

COROLLA familiale 1989, manuelle, très bon état, 6100$. 688-9390

COROLLA 1987, 5 portes, 5 vitesses, excellent état, 3900 $. 651-3203.

TOYOTA Cressida, 1990, tout équipée, très bon état, 871-7878.

TOYOTA Cressida 84, 185 000 km, 2800 $. 656-6650.

CRESSIDA Executive 87, 140 000 km, 6000$. très propre, 651-6908

TOYOTA familiale 1989, 98 000 km, manuelle, 6800$ nég., 622-5123

TOYOTA MR2, 1985, blanche, parfait état, 104 000 km, 3500$, 628-8174

TERCEL familiale 1987, 94 000 km, sans hiver, impeccable, 4200$. Après 17h 626-3401

TERCEL DX 90 blanche, manuelle, 81 000 km, 5500$ nég. 666-8331, 826-1681

TOYOTA Tercel 1988, automatique, impeccable, 3950 $. 839-7474

AUBAINE Westfalia 1981 impeccable 7900 $, 667-5630, 667-3568

VOLKS, choix 82 à 93, réparations, pièces neuves, usagées. G.Demers Autos St-Henri 882-2377

COCCINELLE Volkswagen 68, comme neuve, (418)452-3475.

VOLKS Golf C.L. 1993, 5 vitesses, 4 portes, rouge, balance garantie de Volks, cause santé, 622-9670.

JETTA Carat 89, 6400 $ 655-0240, 683-1159

PASSAT GLS VR6 1993, intérieur cuir, 34 000 km, impeccable, Christian Fortier 882-2205, 640-1950

PASSAT GL 91 manuelle, rouge, toit, inspectée, A1, 849-6459.

VOLKS Rabbit 78, diésel, 207 000km, bon état de marche, documents d'entretien disponibles, prix à discuter, 849-9995

WESTFALIA 1983, A1, 9300$. Tél.: 660-7229.

VOLVO 264 diésel 1980, moteur refait, très propre. Jour 660-1889

VOLVO DL 1983, 4 portes, manuelle, 5 vitesses, 1600$, 651-8483.

VOLVO Familiale DL 1982, manuelle, 500$. 872-4829

522 4 x 4

CHEROKEE Laredo 2 portes 88, automatique, 116 000km, très bonne condition, vente rapide 848-4212

CHOIX de 4Runner 92, 93, 94, manuelle, bas km, inspecté CAA. Boulevard Toyota, 683-6565

JEEP YJ Renegate 91, blanc, 4.0 L., 2 toits, manuelle, 69 000 km, garantie, 14 500$. 628-6405, 626-8888

NISSAN Path Finder SE noir 91, automatique, très propre, 683-6988

SUZUKI Samourai 88 décapotable, 75 000 km, turquoise, très propre, 3000$. 418-789-2380

TOYOTA 4x4 1982, manuelle, bon état, 4500$, 663-0992, 666-7729

TRACKER 90 rouge, 70 000km, décapotable, garantie, 7500$ 654-1607

94 YJ rouge, manuelle, mag, 16 500 km, 4 cyl, inspecté CAA. Boulevard Toyota, 683-6565

523 AVIONS

ULTRA léger Le Pélican, nécessite toile, 3000$, 337-6982

525 CAMIONS À VENDRE

CAMION avec permis, ouvrage si désiré, après 17h. 842-0928.

CAMION Chevrolet GM 988, diésel, 6.2 L., état neuf, 18 pi. de boîte, 15 000 $. 843-7448

COMMERCANT camion cube, occasion 192 Laurier Ste-Catherine

FORD Econoline 88, 302, fini camper, 102 000km, 5500 $, 648-1106.

RANGER XLT 1991, King-Cab, V6 équipé, 122 000km, 9500$, 845-0209.

GMC Vandura 1500, 1991, 4.3L, 28 000km, 11 900$. 527-4799

JEEP Commanche, 1988, prix à discuter, 529-9688.

NISSAN 86 King Cab, 121 000 km, très propre. Auto R.A., 563-3085.

NISSAN Pathfinder SE 1993 vert, automatique, 62 000 km, 22 990$. SUZUKI Sidekick 92, toit mou, noir, 63 000 km, manuelle, 9950$ St-Raymond Auto 337-4646

PICK UP Nissan King Cab 88, manuelle, 5200 $. 836-4049

SAISIE, surplus Ford, Chevy, camions, motos, bateaux, à partir de 100$. Message enr. 24h 627-9608

537 ÉQUIPEMENT DE FERME

TRACTEUR Kubota 2550, 1992, 465 heures, avec cabine, loader et souffleur, balance de garantie, 25 000 $. 666-5349

TRACTEUR Massey 1956, avec hydraulique. Soir Real 878-3621

550 GARAGES À VENDRE

GARAGE CBI toile grise, 27X20, 1500$. 652-9946 après 18h.

TEMPO-LO 16x20, 3 ans d'usure, 1000 $ nég. vente rapide 839-5684

555 GARAGES/ STATIONNEMENT À LOUER

A 925 Chemin St-Louis, stationnement int. pour entreposage, du 15 sept. 94 au 15 avril 95: 295$ taxes incluses; du 15 oct 94, au 15 avril 95: 250$ taxes incluses; 15 nov. 94 au 15 avril 95: 200$ taxes incluses. Inf. Georgette Deschênes 688-8710.

COIN Bagot/Marie Incarnation, garage à louer, 835-9558.

563 MACHINERIE

BOITE camion 18 pi. très propre, aluminium, Bombardier Snowmobile C60, 1959, 12 passagers, mécanique A-1, besoin peinture seulement, prix à discuter. 728-3644

CHARIOT élévateur électrique, capacité 3000 lbs, système électronique intégré, élévation jusqu'à 30 pi. de haut du chariot et du conducteur, 2000 heures de service. Faites une offre! 1-743-5416, 1-743-2807, pagette 1-725-7612

LIFT 4x4 J.C.B. modèle 525B 1988 2000 hres, 21 pi. plus rallonge de 6 pi., godet de 1 et 1¼ v.c., 842-9078

565 PIÈCES/ ACCESSOIRES/ REMORQUES

ACHAT vente d'autos usagées, diverses pièces usagées et installation Mainguy Pièces Auto 872-1483

ASSORTIMENT ailes, capot pare-choc radiateur 889-9509

A Voir équipements garage: gratte, pneus d'hiver, etc... 871-4775

FABRICATION de remorques sur mesure, réparations de soudure 688-5631, pagette 664-6736.

4 PNEUS d'hiver, presque neuf, Goodrich, 185/70R14, 220$. 878-2595

REMORQUE à bascule 7x5½ métal, loge 1 1/4 corde bois de foyer 2 pneus rechange, 750$. 667-2992

2 ROUES pour pneus 185/70R14, état neuf, 75$, 692-5854.

569 RECHERCHÉ:

AUTOS FERRAILLE

Achat, vente, autos usagées et pièces, Michel Cantin Inc. 839-2961

Pour placer votre annonce dans cette rubrique, téléphonez à **647-3311**

Véhicules récréatifs 580 à 599

580 MOTONEIGES

CITATION, 1987, très peu servie, 1100$. Safari 1994, modèle de luxe, 2700km., 3700$, 626-8700.

583 MOTOCYCLETTES

AUBAINE, Yamaho DT50 91, seulement 6200 km, 1300$. 839-9063

HARLEY-DAVIDSON FXSTS 1993, impeccable, 683-6988

HONDA CBR 600F2 93, pneus, chaîne-valve neufs. Linda 841-3803

HONDA Magna 1982, 750, A1, 22 000 km, 1300$. 822-0659.

HONDA V45 Sabre 1982, 34 000km, excellent état, 2000$, 656-9790

HONDA XL 82, 185 CC, bon état, 575$. 842-0563

YAMAHA Midnight 1100cc 1981, 39 000 km, pare-brise, 4 dans 1, etc. parfait état, 1400$. 624-6261

YAMAHA Seca 650 1982, 23 000 km, 650$. 843-0405

587 ROULOTTES/ TENTES-ROULOTTES/ MOTORISÉS

A LOUER, motorisé diesel, 24 pieds, climatisé, 667-0050.

A LOUER: motorisé 1990 24 pi., roulottes, tentes-roulottes. 831-9205

A LOUER OU VENDRE. Motorisés 21, 23, 24, 27' et Campwagon. Aussi tentes-roulottes. Vicky 337-8442, 337-4646 St-Raymond Nissan

CAMPWAGON 85, propre, auvent, 145 000km, 11 800$. 657-1219 soir

CAMPWAGON Dodge 85, entièrement équipé, 2 systèmes d'alarme, 90 000km, très propre 849-8690

LIQUIDATION tente-roulotte 93-94 Location Tente-Roulotte Duberger 1841 Père Lelièvre, 527-1291, 627-1776

MOTORISEE 23 pi., 1977, prix spécial d'automne 8000 $, bonne condition. 529-3354

MOTORISEE Citation Suprême 88, 23', grandeur idéale, 27 000$, 871-5629

MOTORISEE Mallard 87, 26', 37 000 mi., Ford 460, auvent, CB, micro-ondes, remorque auto, à voir!, prix à discuter. 626-4341.

MOTORISEE Pursuit 1994 fait par Georgie Boy, neuf, équipée de A à Z, 66 900 $. 872-1295, 872-2033.

MOTORISE Mallard 1988 21 000 milles, à vendre. 847-2473

MOTORISE Royal Classic 27½' 1989, 29 000 km, réservoir isolé, impeccable, A-1, tout équipé, 33 000 $. 875-2019

ROULOTTE Coachmen, Catalina 92, 26', tout équipée, état neuf. Aubaine. Soir 688-4504, 564-1105.

ROULOTTE Holiday, 27 pi., 1977, tout équipée, 667-4176, 1-246-5526

ROULOTTE Legendre 35 pi., neuve, spécial 20 900$. 872-1295.

ROULOTTE Taurus 1986, 23' tout équipée, état neuf. A voir. 661-5806

ROULOTTE Trillium 13 pi., 79, très propre, 5000 $. 831-3064

TENTE-ROULOTTE Lionel, 1974 6 places, toit rigide, toile neuve, frigo, 2 600 $. 848-2852.

TENTE-roulotte Lionel, 1981, 6 places, garde-robes, auvent, moustiquaire, 2300$, 663-7069.

TENTE-ROULOTTE Lionel 1979, 6 places, 651-2720, 843-1519

WESTFALIA Eurovan 1992, 43 000 km., manuelle, air climatisé, garantie 60 000 km. 25 750 $ 681-8543

589 VÉHICULES TOUT TERRAIN

HONDA 300, 1992, à l'état neuf, 2 roues motrices, 843-0640.

590 YACHTS ET BATEAUX

BATEAU fibre verre 16', moteur 115 forces remorque. 1-387-2032

BAYLINER 88, 18½ pi., sans moteur, 7900$. 564-8110

CHALOUPE 12', fibre verre, neuve, 500$, 871-2286 après 17h

CHALOUPE fibre verre 14 pi. Mercury 18hp, remorque, 829-3415

DORAL 1989, impeccable. Centre Nautique Rancourt, 824-4940

FAUT VENDRE! Glastron 23 pi., cody cabine, propre. 692-0697.

KAYAK de mer "L'Aventurier" modèle 94, 1800$ net. 831-9160

KAYAKS de mer de marque Puffin, état neuf. 884-2441

MOTEUR Mercury 60 HP, 87, 1-819-292-2879

MOTO-Marine Polaris 650, 1993 ou louer 100$ Sans frais 337-8442/4646

22 PIEDS, en acier, pour 8 personnes, idéal pour chasse et pêche sur grands lacs. 1500 $. 831-2400

590 YACHTS ET BATEAUX

PNEUMATIQUE Avon super sport 3.4 mètre, moteur Evinrude 15hp, presque neuf, 564-7511

RECHERCHE cruiser de 25' à 30', à échanger contre bloc 6 logements. Groupe A.B.C. 522-5689.

SUNRAY 1990, comme neuf, 27'4" de long, 9' de large, tout équipé, 170 heures, 5.2 litres OMC, 45 500$ nég., pas de taxe. 418-842-3227.

VOILIER Tanzer 29, 6 ans, bon état, accepterais échange plus petit. 842-4365

VOILIER Tanzer 26', 81, très propre, équipé, diésel, 5 voiles, 20 000$. 522-1717

AVIS 600 à 629

603 ACTIVITÉS DIVERSES

AIDE et soutien pour changer ta solitude en amour ensoleillé. But amical ou sérieux. Discrétion absolue. 529-7460

LOUISE reçoit à souper des gens seuls, le samedi, 10 sept., 681-6801

QUILLE-O-DROME LEVIS Inscrivez-vous à une de nos ligues régulières pour septembre Inf: Normand Michaud 833-8790

607 AGENCES DE RENCONTRE

ACCUEIL: 390, 25ème Rue POURQUOI RESTER SEUL(E)? Consultez Mme Adrien Langlois **523-7458, rés: 523-5547**

AGENCE HARMONIE ENR 831-0573

AGENCE MATRIMONIALE **MME HAMEL INC. LIC** 2092 Chapdelaine, Ste-Foy But stabilité affective **Depuis 23 ans. 681-0169**

623 MESSAGES PERSONNELS

DAME jeune de coeur et d'allure, autonome, sociable, fidèle, honnête, aimerait connaître un monsieur belle apparence, mêmes affinités, de 50 à 60 ans. C.P. 56033, 2300 Père-Lelièvre. G1P 4P7

HOMME fin trentaine, belle apparence, professionnel recherche femme pour amour, aventure ou compagnie; selon affinités. Laissez coordonnées au C.P. 37026, 2 Place Québec, Québec G1R 5P5

625 PERDU-TROUVÉ

PERDU, chat tabby trigé gris, poitrail blanc, Cap-Rouge/Pointe Ste-Foy, récompense, 651-5917

626 SCIENCES OCCULTES

AMOUR, argent, affaires, présent, avenir, voyance, tarot, Nicole, 658-5922

ANALYSE mains, clairvoyance, numérologie, Mme Lee: 656-0331

30 ANS d'expérience, spécial 4 ensembles: mains, cartes, tarot, voyance Médium Jeanne: 842-1880

CLAIRVOYANTE, écriture, tarot, expérience 10 ans, 659-7822.

DANIELLE cartes, tarot voyance (aussi sur photo), autres 821-0467.

LA Clinique d'ésotérisme du Québec en direct avec voyante: amour, relation, amitié... Demande ton cadeau. 1-900-451-4878, $2.89/min. 18 ans et +, 24 hres.

TIRAGE de tarot et numérologie, chez-moi, lundi au vendredi, 9 à 20h, 10$ le rendez-vous une heure, 660-5345 demander Yolande

Le plus grand choix d'emplois vous est présenté tous les jours dans les pages d'annonces classées.

647-3311

RENCONTREZ L'ÂME SŒUR DANS LA FOULE!

AMOUR ET AMITIÉ SONT AU PROGRAMME DU SERVICE DE RENCONTRES TÉLÉPHONIQUES DE QUÉBEC

Appel gratuit. Enregistrez gratuitement votre annonce personnelle Faites l'essai de notre service d'échange instantané de messages

Télérendez-vous (418) 525-2222 Sans Frais D'appel

Appel gratuit dans la région téléphonique locale, frais facturés pour appel interurbain. Adultes seulement, 18 ans et plus.

L'ÉCHANGE de Nuit HEURES 24 SUR 24 Tout à fait GRATUIT!

Des connexions téléphoniques instantanées

Qu'est ce qui vous tente? Quelqu'un d'autre sera sans doute tenté par la même chose

Les femmes composent le (418) 525-1333

Complètement gratuit pour les femmes

Les hommes composent le (418) 525-2200

Hommes composez le numéro du service à la clientèle ci dessus pour obtenir un abonnement gratuit; cette offre a une durée limitée (Abonnement gratuit lors de votre premier appel)

Les p'tits matins décontractés de la fin de semaine...

Abonnez-vous:

647-3333 (Québec)

ou au 1-800-463-2362 (régions)

LE SOLEIL

HOROSCOPE

VENDREDI 9 SEPTEMBRE

Lune en Scorpion. Les enfants qui naissent en ce jour auront une nature complexe et énigmatique. Chercheront toujours le pourquoi et le comment de toutes choses. Chercheurs, curieux, passionnés d'énigme et d'histoire. Grande mémoire et rancune. Sens de l'abnégation et sublimation amoureuse possible.

BÉLIER
du 21 mars au 20 avril
Dans votre travail, vous êtes traité de façon plus équitable, mais il faut continuer à défendre vos droits car l'hostilité de certains supérieurs va continuer de se manifester à votre égard encore quelque temps. Pas d'imprudences, ne dépensez votre argent qu'à bon escient. Votre marge de manoeuvre est plutôt mince ces jours-ci, l'aviez-vous oublié?

TAUREAU
du 21 avril au 20 mai
Ne vous compromettez pas avec des relations amoureuses superficielles trop voyantes, elles pourraient vous causer du tort. Il vaut mieux ne pas parler de votre amour même à des proches amis. Votre manque de discrétion et de pudeur risquent de porter atteinte à votre réputatipon. Donc, un peu de self-contrôle, s'il vous plaît. Vous avez droit à votre jardin secret, faites en sorte qu'il le reste.

GÉMEAUX
du 21 mai au 21 juin
Les enfants vous aiment car ils sentent que vous vous mettez davantage à leur niveau actuellement et que vous avez avec eux une attitude amicale. C'est bon à court terme mais il faudra leur faire sentir assez vite votre autorité. Néanmoins cette courte période de rapprochement amicale mérite d'être répétée. Sur le plan de la santé, veillez au bon fonctionnement de vos reins.

CANCER
du 22 juin au 22 juillet
Votre foyer a une influence indéniable sur votre comportement et votre développement. Il vous rend entreprenant, courageux et généreux. Vous ressentez plus que jamais le besoin d'avoir un foyer plus confortable. La journée est favorable à la décoration intérieure. Si vous choisissez cette activité, ce sera en harmonie avec les goûts de chacun. L'imagination aidant, vous vous préparez un intérieur vraiment pas comme les autres.

LION
du 23 juillet au 23 août
Votre inertie vous entraîne dans toutes sortes de problèmes. Il faudra vous résigner à soigner votre présentation, votre allure vestimentaire n'est plus à la hauteur du poste que vous occupez. Il ne s'agit plus d'être coquet ou vaniteux mais bien d'avoir un minimum de tenue dans votre habillement. Vous avez intérêt à investir dans quelques nouveaux vêtements.

VIERGE
du 24 août au 22 septembre
Votre existence est de plus en plus confortable, rien ne manque pour être heureux ces temps-ci, à l'exception peut-être du plaisir de vous battre pour un projet, de lutter pour quelqu'un ou quelque chose. Il n'est pas dans votre style de reculer devant les difficultés, vous pourrez probablement vous lancer bientôt dans une tâche nouvelle et exaltante mais pour maintenant, place au calme et à la délectation de votre bonheur présent.

BALANCE
du 23 septembre au 23 octobre
Votre mauvaise volonté et votre intolérance provoquent des tensions. Votre entourage professionnel ne veut plus continuer de supporter votre humeur rébarbative. Quant à vos amis, ils essaient, eux, de vous aider et de vous apaiser. Ils peuvent être un élément important dans vos rencontres, ces jours-ci. N'hésitez pas à les voir, à les écouter. Ils savent vous apporter la nourriture intellectuelle dont vous avez besoin actuellement.

SCORPION
du 24 octobre au 22 novembre
Vous allez vous trouver au centre d'un concours de circonstances éminemment favorable, principalement sur le plan professionnel mais cela peut se produire ailleurs. Votre sens du devoir et des responsabilités sont remarquable. Ce n'est pas une raison pour tout prendre sur vos épaules. Partagez le travail avec les autres, vous ne risquez pas de perdre le rôle central que vous êtes fier de jouer.

SAGITTAIRE
du 23 novembre au 21 décembre
Vous manquez de ressort. Essayez de faire un petit voyage d'agrément, cela vous redonnera du tonus. Vous avez besoin de vous changer les idées, c'est certain. Fuyez toute contrainte et toute discussion avec votre entourage. Ne partez pas trop loin, ce n'est pas utile. Vous négligerez votre travail si vous ne vous accordez pas un peu de dépaysement. Vous serez plus productif après.

CAPRICORNE
du 22 décembre au 20 janvier
Votre énergie est telle aujourd'hui que vous abattez facilement le travail de deux personnes. Vous faites preuve de beaucoup de volonté, de courage et d'assurance. Sur le plan intime, une personne devient trop dépendante de vous. Vous allez devoir relâcher un peu de liens de façon à ce que vous vous développiez tous deux dans un climat psychologique sain.

VERSEAU
du 21 janvier au 19 février
Vous avez tendance à négliger votre vie privée au profit de votre vie sociale. Un vent de discorde souffle sur votre foyer. L'indiscrétion d'un ami bien intentionné peut déclencher une dispute. Méfiez-vous en vous éloignant de chez vous, vous y verrez un peu plus clair, mais surtout ne prenez aucune décision importante en ce qui concerne votre foyer et votre vie de couple ces jours-ci.

POISSONS
du 20 février au 20 mars
Les autres essayent plus que jamais de vous faire changer d'avis. Ne les écoutez pas. Suivez votre instinct. Vous avez tendance à vous surcharger d'obligations familiales. Faites preuve de plus de fermeté pour refuser. Il serait fort regretable qu'après un coup d'éclat vous cherchiez à vous évader définitivement de votre milieu. Il n'est jamais trop tard pour discuter avec les membres de votre famille.

DÉCÈS ET AVIS DIVERS

remerciements / memoriam / services anniversaires / faveurs

705 AVIS DE DÉCÈS

BEDARD, Jeffrey, St-Apollinaire
BERNARD, Huguette, Ancienne-Lorette
BRIND'AMOUR, Rita Côté, Québec
BYRNE, Patrick James, Giffard
CHARBONNEAU, Delphine Marceau, Québec
COUTURE, Alphonse, Issoudun
COUTURE, Jean-Maurice, Charny
DEVAULT, Paul-Emile, Ste-Anne-de-la-Pérade
DION, Lorenzo, St-Damien Bellechasse
DODDRIDGE, André, St-Augustin-de-Desmaures
DROUIN, Fernando, Ste-Famille I.O.
GUILLEMETTE, Lydia Laferrière, Armagh
HOULEY, Daniel, St-Joachim de Courval
JOHNSON, Gérard, Ste-Foy
LAQUERRE, Marcelle, Québec
LECLERC, Pauline Couture, Château d'Eau
LEVESQUE, Noëlla, Québec
MARTINEAU, Clarisse, St-Jacques-de-Leeds
McLAREN, Yvonne Lessard, Beauport
MIVILLE DESCHENES, Pauline Cloutier
MURDOCK, Freddo, Chicoutimi
PARADIS, Wilfrid, Charlesbourg
PLAMONDON, Marc, Charlesbourg
ROBINSON, Elizabeth (Lily), Québec
SAVARD, Léopold, Vanier
VUAGNIAUX, Daniel, Beauport

BEDARD (Jeffrey) — Au CHUL, le 6 septembre 1994, à l'âge de 7½ mois, est décédé Jeffrey Bédard, fils de M. Maurice Bédard et de dame Lucie Gauvreau, demeurant à St-Apollinaire. Les condoléances suivies d'un discours biblique seront donnés à la Salle du Royaume des Témoins de Jéhovah, 411 Bois-Franc à Issoudun comté de Lotbinière, le samedi 10 septembre 1994 à 14h. Il laisse dans le deuil ses parents, son demi-frère Mathieu, sa demi-soeur Mylène, ses grands-parents Mme Gertrude Bédard, M. et Mme Michel et Jacqueline Gauvreau et son arrière-grand-mère Mme Lucie Lachance; ainsi que de nombreux oncles et tantes, cousins et cousines. Direction des funérailles
Beaudoin Ferland
Dupuis Ltée
St-Agapit
Pour renseignements:
1-888-4351

BERNARD (Huguette)

A l'Hôpital Laval, le 7 septembre 1994, à l'âge de 49 ans, est décédée dame Huguette Bernard, conjointe de M. Paul-Charles Langlois. Elle demeurait à l'Ancienne-Lorette. La famille recevra les condoléances à la résidence funéraire
Guy Denis & Fils Ltée
527 Notre-Dame
Portneuf Station
vendredi, de 19 à 22h, samedi, à compter de 9h. Le service religieux sera célébré le samedi, 10 septembre, à 11h, en l'église de Portneuf Station et de là au crématorium. Elle laisse dans le deuil outre son conjoint, ses enfants: Marc (son amie Line), Brigitte, Jacques Langlois (Johanne), Denis Langlois, ses petites-filles: Marie-Eve, Alexandra et Sophie, sa mère Mme Ange-Albert Bernard, ses frères, soeurs, beaux-frères et belles-soeurs: Andrée (Denis Forest), Renée (Berthold Vincent), Mireille (Jean-Paul Charette), Micheline (André Forest), Serge (Reine Beausoleil), Michel (Sylvie Riquier), Jacques (Noëlla Mailloux), Pierre (Aurore Morin), Daniel (Madeleine Charette), ainsi que plusieurs oncles, tantes, neveux, nièces, cousins et cousines. Compensez l'envoi de fleurs par un don au département des Soins Palliatifs de l'Hôpital Laval, 2725 Ch. Ste-Foy, Ste-Foy, G1V 4G5. Pour renseignements 268-3575

BRIND'AMOUR (Rita, née Côté) — A Québec, le 7 septembre 1994, à l'âge de 76 ans, est décédée dame Rita Côté, épouse de M. Raymond Brind'Amour, elle demeurait à Québec. La famille recevra les condoléances au funérarium
LÉPINE-CLOUTIER LTÉE
1025, route de l'Eglise
vendredi de 19h à 22h, samedi de 9h à 10h30. Le service religieux sera célébré le samedi 10 septembre 1994 à 11h, en l'église Notre-Dame-de-Foy, 820, Chanoine Martin (Ste-Foy) et de là au cimetière St-Charles. Elle laisse dans le deuil, outre son époux, ses enfants, son gendre et sa belle-fille: Céline (Gilles Joly), Marc (Ginette Doyon); son petit-fils Anthony; ses soeurs: Hectorine Côté Dion, Alice Côté Rochette, Irma Côté (Albert Maranda), Blanche Côté (Magella Côté); ses beaux-frères et belles-soeurs de la famille Brind'Amour, ainsi que de nombreux neveux, nièces, cousins, cousines et ami(e)s.
Pour renseignements
529-3371

BYRNE (Patrick James)

A l'hôpital de l'Enfant-Jésus, le 6 septembre 1994, à l'âge de 57 ans, est décédé M. Patrick James Byrne, il demeurait à Giffard. La famille recevra les condoléances au funérarium
LÉPINE-CLOUTIER LTÉE
2150, rue Deblois
Giffard
jeudi de 19h à 22h, vendredi de 14h à 17h et de 19h à 22h, samedi de 8h30 à 9h30. Le service religieux sera célébré le samedi 10 septembre 1994 à 10h, en l'église St-Ignace de Loyola, Giffard et de là au cimetière St-Patrick. Il laisse dans le deuil, ses enfants: Sean-Patrick, Constance (Patrick Belleau), la mère de ses enfants: Patricia Sasseville; son petit-fils Sean-Derek; ses frères et sa soeur: M. et Mme Roy Byrne (Louise), M. et Mme Kevin Byrne (Angela), M. et Mme Nevil Byrne (Gerry), Mary Byrne Knight; ainsi que de nombreux neveux, nièces, cousins, cousines et ami(e)s. Pour ceux qui le désirent, toute marque de sympathie peut se traduire par un don à la Société canadienne du cancer, 489, boul. René-Lévesque Ouest, (Québec) G1S 1S2, tél.: 683-8666. Pour renseignements: 529-3371.

CHARBONNEAU (Delphine, née Marceau) — A l'hôpital Jeffery Hale, le 5 septembre 1994, à l'âge de 84 ans, est décédée dame Delphine Marceau, épouse de M. Adrien Charbonneau, elle demeurait à Québec. Le service religieux sera célébré le samedi 10 septembre 1994 à 15h, en l'église St-Sacrement, 1330, chemin Ste-Foy, Québec et de là au crématorium
LÉPINE-CLOUTIER LTÉE
La famille recevra les condoléances à l'église, une demi-heure avant la cérémonie. Elle laisse dans le deuil, outre son époux, sa soeur Rose-Alma; son frère Eugène (Françoise Proulx); ainsi que plusieurs neveux, nièces, amis et amies.
Pour renseignements
529-3371

COUTURE (Alphonse)

Au Foyer Bonne Entente de St-Apollinaire, le 7 septembre 1994 à l'âge de 81 ans et 2 mois, est décédé Monsieur Alphonse Couture, époux de Dame Marie-Blanche Desruisseaux. Il demeurait à Issoudun. La famille recevra les condoléances à la Salle La Rencontre, 266 Principale Issoudun, vendredi 9 septembre de 13h à 16h et de 19h à 22h, samedi jour des funérailles de 9h à 10h45. Le service religieux sera célébré le samedi 10 septembre à 11h en l'église d'Issoudun et de là au cimetière paroissial sous la direction de la maison
Adrien Paquet
249 Principale
Issoudun
Comté de Lotbinière
Il laisse dans le deuil outre son épouse, ses enfants, gendres et belles-filles, Gemma (Maurice Pitre), Raymond (Elise Dubois), Albert (Cécile Gagné), Fernande (Lucien Parent), Denis (Micheline Laroche), Doris (Louis Blanchette), Bob (Aline Charest), Gertrude (Robert Lemay), Céline (André Lauzé), Paul-Robert, ses petits-enfants, Renald et Johanne Couture, Réjean, Carole et Nathalie Parent, Sébastien Blanchette, Kathleen et Cindy Couture, Geneviève et Frédéric Lemay, Patrick Lauzé et 2 arrière petites-filles, Valérie et Karine, ses soeurs, beaux-frères, belles-soeurs, ainsi que de nombreux neveux, nièces, cousins, cousines et ami(e)s. La famille remercie sincèrement le personnel du Foyer de St-Apollinaire pour leur soutien apporté à l'égard de leur père.
Pour renseignements
728-2529, 728-4608

COUTURE (Jean-Maurice) — A l'Hôpital Laval, le 6 septembre 1994, à l'âge de 76 ans et 1 mois, est décédé M. Jean-Maurice Couture, conjoint de dame Yvette Fontaine. Il demeurait à Charny. La famille recevra les condoléances à la résidence funéraire
Claude Marcoux Ltée
Place de l'Eglise
Charny
samedi, à compter de 9h. Le service religieux sera célébré le samedi, 10 septembre, à 11h, en présence des cendres, en l'église de Charny et de là au cimetière paroissial. Il laisse dans le deuil outre sa conjointe, ses frères, soeurs, beaux-frères et belles-soeurs: Germaine (feu Lionel Desbiens), Alphonse (feu Thérèse Dubois), feu Ernest (Denise Fontaine), Léopold (Gisèle Gagné), Jeannette (Achille Higgins), Antonio (Carmen Lévesque), Jeannine (Aurélien Groleau), ainsi que plusieurs autres beaux-frères, belles-soeurs, neveux, nièces, cousins, cousines et ami(e)s. Pour renseignements 839-8823

DEVAULT (Paul-Emile)

A Ste-Anne-de-la-Pérade, le 6 septembre 1994, à l'âge de 71 ans et 9 mois, est décédé à sa résidence d'été, M. Paul-Emile Devault, époux de Mme Raymonde Gravel. Il laisse dans le deuil, outre son épouse, ses enfants: Gilles de la Pérade, Claude et son amie Diane Gagnon de La Pérade, Jocelyne de l'Ancienne-Lorette, Sylvie et son ami Mario Cloutier de Ste-Foy, ses petits-enfants: Geneviève, Guy, Karine, Martine, Valérie et Philippe, ses frères et soeurs, beaux-frères et belles-soeurs: Didace (Isabelle Perreault) de la Pérade, Lionel (feu Annette Duval) de la Pérade, Irène de St-Augustin, Gisèle de la Pérade, Jeanne-D'Arc (Rémi Ebacher) de St-Prosper, Priscille (Philippe Mayrand) de St-Casimir, Claire (Marcel Bastien) de Montréal, Jeannine (Jean-Paul Chartier) de Montréal et Emilien Frigon de la Pérade, ses beaux-frères et belles-soeurs de la famille Gravel: Gracia (Roméo Lapointe) de St-Jean-sur-Richelieu, Jeanne (feu Roland Plante) de St-Jean-sur-Richelieu, Thérèse (Paul Boisvert) de St-Prosper, Prosper et son amie Cécile Vermette de St-Prosper, Georgette (Germain Gaboriault) d'Iberville, Marie-Paule de Brossard, et Lise de Montréal, ainsi que plusieurs neveux, nièces et ami(e)s. Le défunt sera exposé au
Salon funéraire
Roland Hivon
225, rue Principale
Ste-Anne-de-la-Pérade
le vendredi 9 septembre 1994 de 13h à 17h et de 19h à 22h et le samedi 10 septembre à compter de midi. Le service religieux sera célébré le samedi 10 septembre 1994 à 15h en l'église de Ste-Anne-de-la-Pérade et de là au cimetière paroissial. Des dons à la Société Canadienne du Cancer ou à la Fondation Charles-Henri Lapointe seraient appréciés.

DION (Lorenzo)

A l'hôpital St-Sacrement de Québec, le 6 septembre 1994, à l'âge de 90 ans, est décédé M. Lorenzo Dion, célibataire. Il demeurait à St-Damien de Bellechasse. La famille recevra les condoléances au salon funéraire
Roy & Rouleau Inc.
131, Commerciale
St-Damien
vendredi de 19h à 22h, samedi, jour des funérailles ouvert à compter de 12h. Le service religieux sera célébré le samedi 10 septembre à 14h, en l'église de St-Damien et de là au cimetière paroissial. Il laisse dans le deuil plusieurs neveux et nièces. Direction des funérailles
Roy & Rouleau Inc.
St-Damien Bellechasse
Pour renseignements
789-2143

DODDRIDGE (André)

A Ste-Foy, le 6 septembre 1994, à l'âge de 43 ans, est décédé accidentellement M. André Doddridge, employé au Ministère Loisirs Chasse et Pêche du Gouvernement provincial, époux de dame Huguette Roy. Il demeurait à St-Augustin-de-Desmaures. La famille recevra les condoléances à la résidence funéraire
Sylvio Marceau inc.
270 Marie-Incarnation
Québec
vendredi de 14h à 17h et de 19h à 22h, samedi, de 12h à 13h45. Le service religieux sera célébré le samedi, 10 septembre, à 14h, en l'église St-Joseph et de là au cimetière St-Charles. Il laisse dans le deuil, outre son épouse, ses soeurs et son frère: Micheline (André Vigneault), Diane (Marc-André Pouliot), Murielle (Jean-Noël Joly), Denis (Diane Thibodeau), son beau-père M. Robert Roy, ses beaux-frères et belles-soeurs: Marjolaine, Carole (Robert Letellier), Robert Junior, Jacqueline, ses neveux et nièces: Nathalie Vigneault (Martin Duval), Martin Vigneault, Josée Pouliot, Karine Pouliot, Eric Doddridge, Chantal Doddridge, Cédric Letellier ainsi que plusieurs oncles et tantes, cousins, cousines et de nombreux ami(e)s.
Pour renseignements:
522-5212

DROUIN (Fernando)

A la Maison Michel Sarrazin, le 8 septembre 1994, à l'âge de 64 ans, est décédé M. Fernando Drouin. Il demeurait à Ste-Famille, I.O. Le service religieux sera célébré le samedi 10 septembre à 10h, en l'église Ste-Famille I.O., où la famille recevra les condoléances trente minutes avant la cérémonie et de là au cimetière paroissial. Direction des funérailles
F.X. BOUCHARD INC.
628, chemin Royal
St-Pierre, I.O.
Il laisse dans le deuil, outre sa compagne Marguerite Lebel; ses enfants: Jocelyne, Sylvie (Yves Tourangeau), Linda (Marc Cauchon); ses frères, soeurs, beaux-frères et belles-soeurs: Jeannette (Albert Paré), Lorenza (Lucien Morency), Colette (Ovila Grenier), Ange-Aimé (Denise Boivin), Jacques Lebel (Louise Roy), Madeleine Lebel, Daniel Lebel (Odette Lacroix), Monique Lebel (Daniel Barras), Hélène Lebel (Pierre Pépin); ainsi que plusieurs petits-enfants, neveux et nièces, cousins, cousines et ami(e)s. Compenser l'envoi de fleurs par un don à la Maison Michel Sarrazin, 2101, chemin St-Louis, Sillery G1T 1P5, tél.: 688-0878. Pour renseignements: 663-9838.

GUILLEMETTE (Lydia Laferrière)

Au Foyer de St-Raphaël, comté de Bellechasse, le 8 septembre 1994, à l'âge de 89 ans, est décédée dame Lydia Laferrière, épouse de M. Delphis Guillemette. Elle demeurait à Armagh. La famille recevra les condoléances au salon funéraire
Roy & Rouleau Inc.
6, de la Fabrique
Armagh
vendredi de 19h à 22h, samedi, jour des funérailles à compter de 12h30. Le service religieux sera célébré le samedi 10 septembre à 14h, en l'église d'Armagh et de là au cimetière paroissial. Elle laisse dans le deuil, outre son époux, ses enfants: Armand (Liliane Bissonnette), Lucille (feu Raphaël Bissonnette), feu Thérèse (Raphaël Therrien), Véronique (Philippe Therrien), Rose-Aimée (René Dupont); ses soeurs: Mme Maria Hins, Julia (Octave Mercier); ses petits-enfants, ainsi que plusieurs neveux et nièces. La direction des funérailles a été confiée à la maison
Roy & Rouleau Inc.
Armagh, Bellechasse
Pour renseignements
1-466-2073

HOULEY (Daniel)

A St-Joachim de Courval, le 6 septembre 1994, à l'âge de 26 ans, est décédé accidentellement au travail M. Daniel Houley, époux de dame Angela Jones. Il demeurait à St-Joachim de Courval. La famille recevra les condoléances au funérarium
Parent & St-Hilaire
735, Principale
St-Sylvestre
le vendredi 9 septembre de 17h30 à 22h, samedi à compter de 8h30. Le service religieux sera célébré le samedi 10 septembre à 10h30, en l'église de St-Sylvestre et de là au cimetière paroissial. Il laisse dans le deuil outre son épouse, son père John, sa mère Fernande Bolduc, ses beaux-parents: Bill Jones (Marilyne Lawrence); sa soeur Nancy; ses frères: Steve (Josée Giroux), David; ses belles-soeurs: Shirley et Joan; ses grands-mères: Mary Houley, Emma Labranche, Hilda Lawrence et Alice Jones; sa nièce Stéphanie; ses oncles, tantes, cousins, cousines et plusieurs amis.
Pour renseignements
(418)596-2294
fax (418)596-3072

Suite à la page suivante

DÉCÈS ET AVIS DIVERS

remerciements / memoriam / services anniversaires / faveurs

705 AVIS DE DÉCÈS

JOHNSON (Gérard)

A l'hôpital Laval, le 4 septembre 1994, à l'âge de 72 ans, est décédé M. Gérard Johnson, époux de dame Yvette Gagnon. Il demeurait à Ste-Foy. Selon ses volontés, il ne sera pas exposé. Un service sera chanté en présence des cendres, le samedi 10 septembre à 11h, en l'église Ste-Geneviève, 3180, rue d'Amours, Ste-Foy. L'inhumation se fera au cimetière St-Charles, sous la direction de la
Coopérative funéraire DU PLATEAU
693, Nérée Tremblay
Ste-Foy
La famille recevra les condoléances à l'église, une heure avant la cérémonie. Il laisse dans le deuil, outre son épouse, ses enfants, gendres et belles-filles: Harold (Nicole Brulotte), Linda (André Duranceau), Steve (Diane Lavoie), Jeanne Clark (Pierre Gauthier), Maureen, Carl (Marie-France Pesant), Allan (Ruth Giguère), Danny (Donna Goodwin); ses petits-enfants: Christian, Sylvain, David, Frédéric, Julie, Mélissa, Marc-André, Gabriel, Maude, Elise, Alisée, Madélie; sa tante Gracia Grondin; ses frères et soeurs, beaux-frères et belles-soeurs, ainsi que plusieurs neveux, nièces, cousins, cousines et ami(e)s. Vos témoignages de sympathie peuvent se traduire par un don à la Chaire de pneumologie de l'hôpital Laval, 2725, chemin Ste-Foy, Québec G1V 4G5. Pour renseignements: 688-2411.

LAQUERRE (Marcelle) — Le 6 septembre 1994, à l'âge de 67 ans, est décédée subitement Mme Marcelle Laquerre, fille de feu M. J. Émile Laquerre et de feu Dame Anne-Marie Rhéaume. Elle demeurait à Québec et antérieurement à St-Édouard de Lotbinière. Selon son désir elle ne sera pas exposée. Le service religieux sera célébré en présence du corps, le samedi 10 septembre à 14h, en l'église de St-Édouard de Lotbinière et de là au cimetière paroissial. La famille recevra les condoléances à l'église une heure avant la cérémonie. Elle laisse dans le deuil ses soeurs, son frère, sa belle-soeur et ses beaux-frères, Clémence, Fernande, Gisèle, Françoise, Brigitte (Fernand Larivière), Yvon (Victoria Giroux), Léopold Michaud (feu Solange Laquerre) et Laurence (feu Gérald J. Pilon); ainsi que ses neveux et nièces, cousins et cousines.

Vos sympathies peuvent se manifester par des offrandes de messes ou des dons à la Fondation des maladies du coeur, 1005, Chemin Ste-Foy, Québec, Qc G1S 4N4.
La direction des funérailles a été confiée à
Beaudoin Ferland Dupuis Ltée
St-Agapit - St-Flavien
Pour renseignements
728-2202 ou 1-888-4351

LECLERC (Pauline, née Couture) — A l'Hôpital Général de Québec, le 7 septembre 1994, à l'âge de 88 ans, est décédée dame Pauline Couture, épouse de feu Jules Leclerc et mère de feu Jacqueline (Yvan Forgues). Elle habitait Château d'Eau (Loretteville). Selon ses volontés, elle ne sera pas exposée. Un service sera chanté en présence des cendres, le 10 septembre, à 11h, en l'église Sainte-Marie Médiatrice, boulevard Valcartier à Château d'Eau, où la famille recevra les condoléances une demi-heure avant la cérémonie. La mise en terre des cendres se fera au cimetière St-Charles, sous la direction de la maison
Falardeau Bédard Roy Enr.
Elle laisse dans le deuil, ses enfants: Jacques (Louise Lepage), Guy (Jacqueline Lafrance), Denise (Murray Wilson); son gendre Yvan Forgues; sa soeur et filleule Jeannette Couture, ses petits-enfants: François Leclerc (Pauline Darling), Marie Leclerc (Michel Bélanger), Julie Leclerc (Rod Hoddinott), Charles Leclerc (Wajida Naser), Daniel Forgues (Anne Ouellet), Vincent Forgues (Marie-Noëlle Bourgoignie), également son filleul Donald Forgues (Lucie Morin), Ariel et Alexandra Wilson; ses arrière-petits-enfants: Jacques-Graham Leclerc, Daniel-Charles Leclerc, Guillaume et Charlotte Forgues; des nièces et neveu proches: Charlotte Couture-Marceau, Lise Couture-St-Hilaire, Louis Leclerc; des belles-soeurs: Louise Mattys (feu Charles-Auguste Couture), Gabrielle Délisle (feu René Couture), Rosée Fontaine (feu Jules Couture), des amis précieux Louise et Jean Trudel et leurs filles Michelle et Nancy, Adolphe Dombrosky. Un remerciement au personnel de l'Hôpital Général de Québec pour leur grand dévouement. Compenser l'envoi de fleurs par un don à la Fondation de l'Hôpital Général de Québec, 260, boul. Langelier, Québec G1K 5N1. Direction
Falardeau Bédard Roy Enr.
30, rue St-Joseph
Loretteville
Pour renseignements
842-3737

LEVESQUE (Noëlla) — A l'hôpital St-Sacrement, le 7 septembre 1994, à l'âge de 78 ans, est décédée Noëlla Lévesque, fille de feu Alexis Lévesque et de feu dame Jeanne Lévesque, elle demeurait à Québec. La famille recevra les condoléances au funérarium
LÉPINE-CLOUTIER LTÉE
300, chemin Ste-Foy
vendredi de 19h à 22h, samedi de 9h à 10h45. Le service religieux sera célébré le samedi 10 septembre 1994 à 11h, en l'église Sts-Martyrs-Canadiens, coin Père Marquette et Bienville et de là au cimetière St-Pacôme. Elle laisse dans le deuil, sa soeur Madeleine Lévesque Charette, de La Tuque; ainsi que plusieurs beaux-frères, belles-soeurs, neveux, nièces et ami(e)s.
Pour renseignements
529-3371

MARTINEAU (Clarisse) — Au Pavillon St-Joseph de Thetford Mines, le 8 septembre 1994, est décédée à l'âge de 70 ans et 3 mois, Mme Clarisse Martineau, épouse de M. Emilien Martineau. Elle demeurait à St-Jacques-de-Leeds. La famille recevra les condoléances vendredi de 14h à 16h et de 19h à 22h et samedi, jour des funérailles à compter de 9h à la
Salle paroissiale de St-Jacques-de-Leeds
Les funérailles auront lieu le samedi 10 septembre 1994, à 12h, en l'église de St-Jacques-de-Leeds. Inhumation au cimetière paroissial. Elle était la mère de Gaétan, Jules, Christiane, Florent et Julie. La direction des funérailles a été confiée à la maison
J.A. Savoie & Fils Ltée
1086, Notre-Dame Nord
Thetford Mines
Pour renseignements
(418)335-6233

McLAREN (Yvonne Lessard) — A la résidence Yvonne-Sylvain, le 8 septembre 1994, à l'âge de 94 ans, est décédée dame Yvonne Lessard, épouse de feu Wellie McLaren. Elle demeurait à Beauport. La famille recevra les condoléances à la résidence funéraire
F.X. BOUCHARD INC.
4100, boul. Ste-Anne
Montmorency
vendredi de 19h à 22h, samedi de 11h à 12h45. Le service religieux sera célébré le samedi 10 septembre à 13h, en l'église St-Grégoire et de là au cimetière paroissial. Elle laisse dans le deuil, ses soeurs et son beau-frère: Marie-Anna Lessard Giroux, Irène Lessard (Henri-Paul Caron); ainsi que plusieurs neveux et nièces.
Pour renseignements
663-9838

DÉCÈS

AVIS DIVERS

Pour faire paraitre un avis dans cette page, veuillez communiquer avec le Service des Annonces Classées, en composant le numéro

647-3311

MIVILLE DESCHESNES (Pauline Cloutier)

A Charlesbourg, le 6 septembre 1994, à l'âge de 63 ans et 5 mois, est décédée dame Pauline Cloutier, épouse de Fernand Miville Deschênes, elle demeurait à Charlesbourg. Selon ses volontés, elle a été confiée au crématorium
LÉPINE-CLOUTIER LTÉE
715, rue St-Vallier Est
Québec
Un service sera chanté en présence des cendres, le samedi 10 septembre 1994 à 11h, en l'église de St-Jérôme de l'Auvergne, 6350, 3ième Avenue Est, Charlesbourg, où la famille recevra les condoléances une demi-heure avant la cérémonie. L'inhumation des cendres se fera au cimetière de Ste-Anne-de-Beaupré. Elle laisse dans le deuil, outre son époux, sa belle-mère Mme Délima Fortin Miville Deschênes; ses frères et sa soeur: Laurent (Jeanne d'Arc Giguère), Denise (feu Bernard Huot), Yves (Yolande Therrien); sa belle-soeur feu Madeleine (Jean Boisvert); ainsi que plusieurs neveux, nièces, cousins, cousines, oncles, tantes et amis, amies. Toute marque de sympathie peut se traduire par un don à la Fondation des maladies du coeur, 1005, chemin Ste-Foy (Québec) G1S 4N4, tél.: 682-6387.
Pour renseignements
529-3371

MURDOCK (M. Freddo) — Est décédé à l'hôpital de Chicoutimi, avec sérénité et entouré de ses enfants, le 8 septembre 1994, à l'âge de 73 ans, 5 mois, M. Freddo Murdock, époux de dame Jeanne Gobeil, demeurant au 1835, boulevard St-Jean Baptiste à Chicoutimi. La dépouille mortelle sera exposée à compter de samedi le 10 septembre 1994 à 19h, en la résidence funéraire
Gravel & Fils
825, avenue Bégin
coin Champs-Elysées
Chicoutimi
Les funérailles auront lieu le lundi 12 septembre 1994 à 14h, en l'église St-Isidore de Chicoutimi. Le salon sera ouvert lundi à compter de 12h. Les cendres seront déposées au cimetière Belmont, Ste-Foy, à Québec. Il était le fils de feu Eugène Murdock et de feu dame Alida Duchesne.
Il laisse dans le deuil, outre son épouse, ses enfants: Charlotte (Bruno Turcotte), Claire (Gérald Boudreau), Laval, Rock, Bruno (Chantale Fontaine), Céline (Régis Potvin), feu Luc, Carl; ses 9 petits-enfants et 2 arrière-petites-filles, ses frères et soeurs, beaux-frères et belles-soeurs, neveux et nièces et de nombreux parents et amis. Pour ceux qui le désirent, faire parvenir vos dons à la Fondation Régionale de l'hôpital de Chicoutimi, 305, St-Vallier, Chicoutimi G7H 5H6. Direction des funérailles
Gravel & Fils Ltée
Pour renseignements
1(418)543-0755

PARADIS (Wilfrid)

À l'hôpital St-François d'Assise, le 7 septembre 1994, à l'âge de 90 ans, est décédé M. Wilfrid Paradis, fils de feu Alphonse Paradis et de feu Éva Drouin. Il demeurait à Charlesbourg. Selon ses volontés il ne sera pas exposé. Un service sera chanté en présence du corps, le samedi 10 septembre à 11h, en l'église St-Charles Borromée, où la famille recevra les condoléances à la sacristie une demi-heure avant la cérémonie et de là au cimetière de Charlesbourg, sous la direction de la
Coopérative Funéraire de l'Anse
280, 8e Rue
Québec
Il laisse dans le deuil son frère et sa belle-soeur, Jean-Baptiste (Blandine Thomassin) de Détroit; ainsi que plusieurs neveux, nièces et ami(e)s. Pour renseignements 525-6044.

PLAMONDON (Marc)

A l'hôpital St-Sacrement, le 6 septembre 1994, à l'âge de 60 ans et 3 mois, est décédé M. Marc Plamondon, époux de dame Denise Goyette. Il demeurait à Charlesbourg. La famille recevra les condoléances à la résidence funéraire
St-Raymond Inc.
209 rue St-Jacques
St-Raymond
vendredi, de 14 à 16h30 et de 19 à 22h, samedi, à compter de 11h30. Le service religieux sera célébré le samedi, 10 septembre, à 14h, en l'église St-Raymond et de là au cimetière paroissial. Il laisse dans le deuil outre son épouse, ses enfants, son gendre et sa belle-fille: Josée (Denis Ringuette), Guy (Marie-Claude Beaupré), ses frères, soeurs, beaux-frères et belles-soeurs: Lucille (André Petitclerc), Carmen (Maurice Gasse), Pierrette (Jean-Paul Vallières), Armand (Ghislaine Douville), Yvon (Eléna Dion), René (Jeanne D'Arc Arsenault), Philippe (Yolande Lortie), Thérèse (Gaétan Lepage), Julien (André Poirier), Ghislain (Madeleine Provencher), sa belle-soeur Marie-Paule Paquet (feu Gaston), il laisse aussi sa belle-mère Mme Adrien Goyette, ses beaux-frères et belles-soeurs de la famille Goyette: Lise (Léo-Paul Gilbert), Jean-Guy, Jacques (Louisette Godin), Diane (Jacques Rochette), Liette (Daniel Langlois), ainsi que plusieurs neveux, nièces, cousins, cousines, parents et ami(e)s.
Pour renseignements
1-337-7893

ROBINSON (Elizabeth (Lily)) — A St-Brigit's Home, le 8 septembre 1994, est décédée dame Elizabeth Robinson. Elle laisse dans le deuil ses neveux et nièces: Frank Bussières (Mary Bailey), Joan Bussières (Bernard O'Dowd), Peter Bussière (Mary Ann Gucwa), Ruth Elizabeth Bussières, Carolyne Robinson Bowerman, ainsi que plusieurs arrière-neveux et nièces. Elle est précédée par ses soeurs Margaret (F.A. Bussières), et Ruth Bobinson, et son frère George (Jeannette Lacroix). Le service religieux sera célébré le samedi 10 septembre à 10 heures en l'église St-Patrick, avenue De Salaberry, Québec, où la famille recevra les condoléances une demi-heure avant le service. Inhumation se fera au Cimetière St-Patrick, Sillery, Québec. Compenser l'envoi de fleurs par un don à la Fondation St-Brigit's Home, 1645 Chemin St-Louis, Sillery, P.Q., G1S 4M3. La direction des funérailles a été confiée à la
Coopérative funéraire DU PLATEAU
693, Nérée Tremblay
Ste-Foy
Pour renseignements
688-2411

SAVARD (Léopold)

A la Maison Michel Sarrazin, le 8 septembre 1994, à l'âge de 73 ans, est décédé M. Léopold Savard, époux de feu Carmen Plante, il demeurait à Vanier. Le service religieux sera célébré le samedi 10 septembre 1994 à 14h, en l'église Notre-Dame-de-Recouvrance, 260, Bélanger (Vanier) et de là au cimetière St-Charles, sous la direction de la maison
LÉPINE-CLOUTIER LTÉE
La famille recevra les condoléances à l'église, une heure avant la cérémonie. Il laisse dans le deuil, ses enfants, gendres et belles-filles: Jean-Claude (Charmaine Couture), Denise (Yvan Longchamp), Nicole (Pierre Cadoret), Claudette (Magella Munger), Lise (Marc Blanchet), Francine (Michel Demers), Huguette (Denis Fillioux), Linda (Jean-Guy Robitaille), Sylvie (Denis Renaud); ses petits-enfants et arrière-petits-enfants, ses frères, soeurs, beaux-frères et belles-soeurs: Germaine Savard Rondeau, Jacqueline Savard Poliquin, Georgette Savard Pelletier, M. et Mme Alfred Savard (Lucille), M. et Mme René Savard (Jacqueline), Lucienne Savard, Jacqueline Morissette Plante, M. et Mme Jean-Guy Plante (Huguette), Jean-Marie St-Hilaire, M. et Mme Marcel Lafrance (Lucille); ainsi que de nombreux neveux, nièces, cousins, cousins et ami(e)s. Toute marque de sympathie peut se traduire par un don à la Maison Michel Sarrazin, 2101, chemin St-Louis (Sillery) G1T 1P5, tél.: 688-0878.
Pour renseignements
529-3371

VUAGNIAUX (Daniel) — Au centre d'accueil Orléans de Beauport, le 1er septembre 1994, à l'âge de 77 ans, est décédé M. Daniel Vuagniaux, époux de dame Lucille Moreau. Il demeurait à Beauport. Selon ses volontés, il a été confié au
Parc-Commémoratif La Souvenance
301, Rang Ste-Anne
Quartier Laurentien
Sainte-Foy
Un dernier hommage lui sera rendu le samedi 10 septembre 1994 à 14h, en l'église Ste-Maria-Goretti. La famille recevra les condoléances à la chapelle, une demi-heure avant la cérémonie. Il laisse dans le deuil, outre son épouse, ses enfants, ses gendres et sa belle-fille: Marie-Claude, Francine, Jean-Marc et ses petits-enfants de Lauzanne en Suisse, ses soeurs, son frère, ses beaux-frères et ses belles-soeurs: Georgette, Lisette, Jean-Pierre (Marie-Louise), Mme Georgette Moreau Asselin de Yvonnand en Suisse, M. et Mme Paul Lafresnay (Rachel Moreau), M. et Mme Robert Moreau (Jeannine Légaré), M. Guy Moreau; ainsi que plusieurs neveux, nièces, cousins, cousines et ami(e)s en Suisse et au Canada. Que vos témoignages de sympathie se traduisent par un don à la Fondation du Noël du Bonheur.
Pour renseignements
871-2372

725 SERVICES ANNIVERSAIRES

BEAULIEU (Adrienne Anderson)

Une messe anniversaire sera célébrée à la mémoire de Adrienne Anderson, le samedi 10 septembre 1994, à 16h00, en l'église St-Malo, 275 Marie de l'Incarnation. Merci aux parents et ami(e)s qui se joindront à la famille.

DESNOYERS (Alberta Jeffrey)

Chère épouse et chère maman, déjà un an tu nous as quittés. Ton départ nous laisse un grand vide. Notre consolation est que tu ne souffres plus et que tu reposes en paix. Ta joie ainsi que ton amour que tu as su partager avec moi et nos treize enfants resteront un souvenir à tout jamais gravé dans nos coeurs. Pour toi chère épouse et maman une messe anniversaire sera chantée samedi le 10 septembre 1994 à 19h en l'église Notre-Dame de la Garde. Nous remercions à l'avance tous ceux et celles qui s'uniront à nous pour cette célébration.

GABOURY (Pauline) — Le samedi 10 septembre 1994, à 16h30, en l'église de Cap-Rouge au 1420 Provencher, sera célébrée une messe anniversaire à la mémoire de Pauline Gaboury. Parents et ami(e)s sont invité(e)s à cette messe anniversaire. Merci à tous et celles qui seront présent(e)s.

GUIMONT (Simone Lajeunesse)

Déjà un an que tu nous as laissés. Nous continuons la route sans toi et tu nous manques infiniment. Mais nous croyons que de là-haut, tu veilles sur nous en attendant de nous retrouver tous. Repose en paix petite mère douce et bien-aimée. Le samedi 10 septembre 1994 à 19h15, en l'église St-Charles-Borromée de Charlesbourg sera célébrée une messe anniversaire à la mémoire de Madame Simone Lajeunesse-Guimont. Merci à tous ceux et celles qui se joindront à nous pour cette célébration.

JOBIN (Richard)

Il y a un an que tu nous as quittés. Dans nos coeurs, ton souvenir nous est toujours présent. Une messe anniversaire sera chantée le samedi, 10 septembre 1994, à 16h30, en l'église St-Ambroise de Loretteville, 277 rue Racine. Merci aux parents et ami(e)s qui se joindront à nous pour cette célébration.

LACASSE (Gaston)

Le samedi 10 septembre, à 19h30, en l'église de St-Gervais, sera célébrée une messe anniversaire à la mémoire de Gaston Lacasse, époux de Léontine Labbé. Merci aux parents et ami(e)s qui s'uniront à la famille pour cette célébration.

MORIN (Emilienne Picard)

Le samedi 10 septembre 1994, à 11h, en l'église St-Pascal-de-Maizerets, Québec, sera célébré un service anniversaire à la mémoire de Mme Emilienne Picard Morin. Merci aux parents et amis qui se joindront à la famille pour cette célébration.

ROY (Alexandre)

En souvenir de notre père, M. Alexandre Roy, qui nous a quittés le 28 août 1993, un service anniversaire sera célébré en l'église de St-Vallier, le samedi 10 septembre, à 15 heures. Sincères remerciements aux parents et amis qui se joindront à nous pour cette célébration.
La famille Roy

TWEDDELL (Louise Leclerc) — Le dimanche 11 septembre à 10 heures en la chapelle du Lac Beauport, sera chantée une messe anniversaire à la mémoire de Louise Leclerc, épouse de Pierre Tweddell. Merci aux parents et ami(e)s qui s'uniront à la famille pour cette célébration.

740 FAVEURS OBTENUES

MERCI au Seigneur pour faveur obtenue avec promesse de publier. O.O.

MERCI au St-Esprit pour faveur obtenue avec promesse de publier. R.P.

Merci mon Dieu. Dites 9 fois par jour "Je vous Salue Marie", durant 9 jours. Faites 3 souhaits, le premier concernant les affaires, les deux autres pour l'impossible. Publiez cet article le 9ème jour, vos souhaits se réaliseront même si vous n'y croyez pas. Merci mon Dieu! C'est incroyable mais vrai. M.J.M.

Merci mon Dieu. Dites 9 fois par jour "Je vous Salue Marie", durant 9 jours. Faites 3 souhaits, le premier concernant les affaires, les deux autres pour l'impossible. Publiez cet article le 9ème jour, vos souhaits se réaliseront même si vous n'y croyez pas. Merci mon Dieu! C'est incroyable mais vrai. D.D.

Merci mon Dieu. Dites 9 fois par jour "Je vous Salue Marie", durant 9 jours. Faites 3 souhaits, le premier concernant les affaires, les deux autres pour l'impossible. Publiez cet article le 9ème jour, vos souhaits se réaliseront même si vous n'y croyez pas. Merci mon Dieu! C'est incroyable mais vrai. R.G.

Merci mon Dieu. Dites 9 fois par jour "Je vous Salue Marie", durant 9 jours. Faites 3 souhaits, le premier concernant les affaires, les deux autres pour l'impossible. Publiez cet article le 9ème jour, vos souhaits se réaliseront même si vous n'y croyez pas. Merci mon Dieu! C'est incroyable mais vrai. D.R.

Merci mon Dieu. Dites 9 fois par jour "Je vous Salue Marie", durant 9 jours. Faites 3 souhaits, le premier concernant les affaires, les deux autres pour l'impossible. Publiez cet article le 9ème jour, vos souhaits se réaliseront même si vous n'y croyez pas. Merci mon Dieu! C'est incroyable mais vrai. L.V.R.

REMERCIEMENTS au Sacré-Coeur pour faveur obtenue avec promesse de publier. L.S.

SINCERES remerciements à la Vierge Marie pour faveur obtenue avec promesse de publier. A.J.A.

SINCERES remerciements au St-Esprit pour faveur obtenue avec promesse de publier. R.B.

765 MONUMENTS

THERIAULT & FILS
710, 1ère Avenue, Québec
524-1561

LE SOLEIL, publication quotidienne, fondé en 1896, est imprimé au 390, rue Saint-Vallier Est, Québec G1K 7J6, par LE SOLEIL (Division de Groupe UniMédia) qui en est l'éditeur. "Envoi de publication - Numéro de convention 0470198. Seule la Presse canadienne est autorisée à utiliser et à diffuser les informations publiées dans LE SOLEIL.

LE SOLEIL (USPS # 003709) is published daily at 390 East St. Vallier Street, Quebec City, Province of Quebec G1K 7J6. Subscription rate per year is 744.60$ (Canadian Funds). Second Class Postage paid at Champlain, N.Y. U.S. Postmaster. Send address changes to INSA, P.O. Box 1518, Champlain, N.Y. 12919-1518. WPOSTE1

Détenu sidéen en croisade

DORCHESTER, N.-B. (PC) — Gérald Benoît, âgé de 40 ans, s'attend à finir ses jours au pénitencier de Dorchester, au Nouveau-Brunswick.

Mais entre-temps, il espère donner un sens à ce qu'il lui reste de vie en informant ses codétenus sur la terrible maladie qui l'emportera probablement : le sida.

« Je fais de mon mieux pour réparer ce que j'ai fait », dit-il dans une récente entrevue accordée au pénitencier.

« Ce qui m'aide un peu à vivre, c'est l'espoir que ce que je fais peut permettre à quelqu'un dans la rue de ne pas contracter le sida et mourir de façon horrible. Mais je me sentirai toujours coupable de ce que j'ai fait. »

Benoît, originaire de la région de Picadilly, au sud-ouest de Terre-Neuve, a été condamné à une peine d'emprisonnement de 25 ans en 1986 pour sa participation à un meurtre brutal commis dans sa ville natale.

Il avait auparavant fait les 400 coups dans des métropoles nord-américaines comme Vancouver, San Francisco ou New York, où il faisait la rue comme prostitué avant d'engloutir ses profits dans la drogue.

Mais son métier et son style de vie l'attendaient au détour : Benoît combat le sida depuis maintenant huit ans, et ne pense pas vivre assez longtemps pour obtenir sa libération.

C'est pourquoi il tente de donner un sens à cette vie en sursis en animant au pénitencier des séances d'information sur les risques du sida. Et très bientôt, il commencera à former d'autres détenus qui sortiront bientôt, et qui pourront à leur tour transmettre l'information dans les rues où ils ont grandi.

Les gens qui ont le plus besoin de cette information ne veulent pas d'un gars « bon chic bon genre », explique-t-il. Ce qu'ils veulent, c'est quelqu'un qui leur ressemble, qui vient de la rue.

Derrick Green, qui participera au programme de formation donné par Benoît, a passé la majeure partie de son adolescence dans les rues de Fredericton. À sa libération, dans un an, il espère retourner dans la rue pour informer les jeunes sur les risques du sida.

« Chaque jour, je vois Gérald se battre contre cette maladie. C'est un ami et je ne pense pas que les gens devraient passer seuls à travers cette épreuve », dit-il.

Mais avant de songer à entraîner ses codétenus, Benoît a dû affronter leurs craintes et leurs préjugés concernant le sida. À l'issue d'un procès ayant joui d'une vaste converture médiatique, tout le monde était au courant de sa condition.

Les détenus ont même organisé à son arrivée, en 1987, une manifestation pour que Benoît soit incarcéré à l'écart des autres pour toute la durée de sa sentence.

Les autorités pénitenciaires ont refusé, et la prison de Dorchester est devenue la première au pays à rejeter toute discrimination envers les sidéens. Selon les Services correctionnels du Canada, une centaine de détenus sur 12 000 seraient séropositifs ou atteints du sida.

Après une période de solitude obligée et de menaces, les détenus de Dorchester ont petit à petit appris à vivre avec Benoît... et avec le sida.

LE BRIDGE CONTRAT

© Édiméa

NO 237

WHIST OU BRIDGE

La différence fondamentale entre le whist et le bridge est: qu'une main, le mort, devient visible pour tous avec le déclarant jouant vingt-six cartes.

Dans la donne qui suit le déclarant a été un bon joueur de whist. Visiblement, il n'a pas vu les vingt-six cartes.

Donn: Est
Vuln: Tous

	♠ 9 5 4 ♥ 7 4 3 ♦ 9 5 ♣ R D 6 4 2	
♠ D V 10 8 7 3 ♥ D 2 ♦ R 8 4 2 ♣ 5	N O E S	♠ 6 2 ♥ R 10 9 6 ♦ D V 7 6 ♣ V 10 3
	♠ A R ♥ A V 8 5 ♦ A 10 3 ♣ A 9 8 7	

Ouest	Nord	Est	Sud
		Passe	2 SA*
Passe	3 SA	Fin	

* Cette annonce montre un jeu de 21-22 points. Avec le SA 15-17 (devenu standard), l'ouverture d'un à la couleur suivie de la redemande à Deux SA, montre 18-19 points. Il devient alors souhaitable de faire basculer l'orphelin (20 points), selon sa qualité, dans la famille appropriée.

Ouest entame la Dame de Pique. Le déclarant compte neuf levées (deux Piques, un Coeur, un Carreau et cinq Trèfles). Il joue dans l'ordre: Dame et As de Trèfle, et subitement, quand Ouest se défausse d'un Carreau sur l'As de Trèfle, il réalise que la suite est bloquée.

Voyant les vingt-six cartes il aurait dû anticiper le danger, et trouver la parade lui permettant de réaliser ses cinq Trèfles.

Sud, après avoir pris l'entame du Roi, doit tirer ses deux As noirs, jouer un petit Trèfle vers la Dame, suivi du neuf de Pique, sur lequel il se déleste d'un Trèfle encombrant. Ouest peut à loisir encaisser ses quatre Piques maîtres; le déclarant, en libérant ce cinquième Trèfle, est un bridgeur satisfait.

En « créant le mort », on a donné toute sa vie à ce noble jeu, qu'est le bridge.

Jacques MALTAIS

Faites des économies substantielles !
Abonnez-vous :
647-3333 (Québec)
ou au **1-800-463-2362** (régions)
LE SOLEIL

Terre-Neuve cède: la GRC n'ira pas à Davis Inlet

DAVIS INLET, T.-N. (PC) — Le gouvernement de Terre-Neuve a finalement cédé aux pressions des Innus du Labrador et annulé hier soir la visite du tribunal itinérant à Davis Inlet, prévue cette semaine.

À la demande du ministre provincial de la Justice, Ed Roberts, l'escouade tactique de la GRC, mobilisée depuis le week-end dernier à Goose Bay, à 300 km au sud, se tenait prête à s'envoler vers Davis Inlet pour assurer la sécurité du personnel judiciaire.

Mais le ministre a indiqué hier que les Innus étaient prêts à risquer un affrontement violent avec les policiers et que la GRC ne pouvait garantir le séjour en toute sécurité du juge et de son personnel dans le petit village de 500 habitants.

Les policiers de la GRC — de 70 à 100 — retourneront donc à leurs tâches habituelles.

Les Innus « ont indiqué clairement qu'ils ne voulaient pas se soumettre aux lois auxquelles sont sujets tous les Canadiens, incluant le code criminel », a expliqué M. Roberts.

« Les récents événements ont aussi clairement démontré que les leaders innus étaient prêts à une épreuve de force, au risque de céder à la violence, pour faire valoir leur opinion. »

Les Innus ont bloqué cette semaine l'aérodrome de Davis Inlet avec des débris. Des Innus venus d'autres villages les ont rejoints par solidarité.

Le ministre Roberts a aussi annoncé que Terre-Neuve avait suspendu les négociations avec les Innus dans trois dossiers : les revendications territoriales, la cession de responsabilités en matière de santé et de services sociaux, et la délocalisation des Innus de Davis Inlet vers l'île de Terre-Neuve, à Sango Bay.

Selon le ministre, Ottawa appuie la suspension des négociations, qui ne reprendront que si les Innus respectent trois conditions : qu'ils acceptent de se soumettre aux lois canadiennes, qu'ils permettent le retour du tribunal itinérant, et que les deux parties conviennent d'une solution acceptable en ce qui a trait à la sécurité publique.

Davis Inlet est patrouillée par la GRC mais les Innus souhaitent y intégrer des policiers autochtones.

Le tribunal itinérant doit entendre 78 causes criminelles, dont six cas d'agressions sexuelles et 10 cas de voies de fait simples. La dernière visite d'un juge à Davis Inlet remonte à décembre dernier.

Les Innus souhaitent amorcer des discussions pour la création d'un système judiciaire autochtone, qui tiendrait compte des ressources de la communauté et ne forcerait pas nécessairement l'incarcération des inculpés dans une prison éloignée.

CP

Ces deux enfants de Davis Inlet étaient tout sourire hier. Le recul de Terre-Neuve est perçu positivement par la communauté.

Le Soleil, Raynald Lavoie

Choc brutal avec un lampadaire

Un homme a été grièvement blessé, hier vers 15 h, lorsque son véhicule a heurté un lampadaire dans une bretelle de la sortie Jean-Talon de l'autoroute Laurentienne, à Charlesbourg. Les policiers de la Sûreté du Québec ont dû demander l'aide des pompiers, qui ont utilisé les pinces de décarcération pour sortir le malheureux de l'amas de ferraille qu'était devenue sa voiture.

Le système de santé canadien intéresse les Californiens

WASHINGTON (PC) — Les Californiens décideront le 8 novembre s'ils se donneront un système de santé à la canadienne.

Les partisans d'un tel système espèrent que la Californie jouera aux États-Unis le rôle qu'a joué la Saskatchewan au Canada. Cette province a été la première à se donner un système de santé universel administré par le gouvernement, un système qui a fini par se généraliser dans le reste du pays.

« Si nous adoptons ce système en Californie, se sera comme la Saskatchewan, a déclaré en conférence de presse hier M. Glen Schneider, co-président de la coalition qui milite en Californie pour un système à la canadienne. La Californie est un État qui donne le ton, et si la population vote en faveur de ce type de système, celui-ci s'étendra au reste du pays en bien peu de temps. »

Les partisans d'un système de santé à la canadienne n'espèrent plus l'établir à l'ensemble des Etats-Unis d'un seul coup. Ils voulaient profiter de la réforme du système de santé américain proposée par le président Bill Clinton pour parvenir à leurs fins, mais le Congrès a rejeté le projet de système à la canadienne présenté par quelques démocrates.

Les partisans d'un système à la canadienne en Californie doivent en fait se battre sur deux fronts : à Washington, pour préserver le droit des États de se donner un système différent, et en Californie même.

Dans les deux cas, ils font face sensiblement aux mêmes adversaires, soit les grandes compagnies d'assurance.

Assemblées de cuisine

Ils se battent avec les moyens du bord: à la campagne de publicité financée par ces assureurs, ils répondent avec des assemblées de cuisine et une campagne de publicité plus modeste.

Ils obtiennent cependant l'appui d'organisations nationales qui se préoccupent de ce qui se passe en Californie.

Hier, par exemple, la National Education Association a annoncé qu'elle remettait la somme de 350000$ à la coalition californienne pour l'aider dans sa lutte.

Walesa au Canada pour discuter d'économie

VARSOVIE (AFP) — Le développement des échanges économiques polono-canadiens sera l'un des principaux thèmes de la visite officielle de quatre jours que le président Lech Walesa entame à Toronto demain, a indiqué hier à Varsovie un de ses principaux collaborateurs.

Sur le plan diplomatique, c'est la coopération trilatérale entre le Canada, la Pologne et l'Ukraine qui occupera le devant de la scène, a relevé le professeur Janusz Ziolkowski, chef de la chancellerie du président polonais, au cours d'une conférence de presse.

Il a souligné que la délégation officielle, qui comprend notamment le chef de la diplomatie Andrzej Olechowski et le ministre de l'Environnement Andrzej Zelichowski, sera accompagnée de 11 hommes d'affaires représentant les plus importantes entreprises polonaises d'import-export.

Le début de la visite de M. Walesa sera consacré à Toronto à des rencontres avec les Polono-Canadiens — ils seraient 400 000 selon Varsovie, mais 742 000 d'après un recensement canadien. La communauté polonaise est assez divisée, déplore-t-on à Varsovie, et n'a pas réussi à constituer de « lobby » polonais à l'image de celui des Canadiens d'origine ukrainienne, par ailleurs trois fois plus nombreux.

À Ottawa, le chef de l'État polonais rencontrera dimanche et lundi le gouverneur général Ramon J. Hnatyshyn, le premier ministre Jean Chrétien et les présidents des deux chambres du parlement fédéral.

Des parents de François-Perrault forcent la main de la CECQ

QUÉBEC — Une dizaine de parents d'élèves de secondaire I fréquentant l'école Joseph-François-Perrault, à la haute-ville de Québec, ont décidé, hier soir, d'obliger la Commission des écoles catholiques de Québec (CECQ) à garder leurs enfants dans cet établissement.

par VINCENT CLICHE
LE SOLEIL

Les autorités scolaires avaient en effet décrété cette semaine la fermeture d'une des deux classes de cheminement particulier pour élèves en difficulté qui existent dans cette école et de renvoyer le professeur. La CECQ considère qu'il y a un trop petit nombre d'élèves dans cette classe, soit 11.

En annonçant la nouvelle aux parents, la direction de l'école leur a fait valoir qu'ils pourraient inscrire leurs enfants soit à l'école Notre-Dame-de-Roc-Amadour ou à l'école Cardinal-Roy, qui offrent également des services aux élèves de secondaires I en cheminement particulier.

Selon le directeur de l'école Joseph-François Perrault, M. Ferdinand Charest, la décision de fermer la classe spéciale a été prise par la CECQ. L'école n'avait donc rien à dire. « Il fallait en fermer une et la nôtre a été choisie parce qu'elle était celle qui recevait le moins d'élèves », de dire M. Charest.

Cependant, les parents ne veulent pas entendre parler des problèmes de la CECQ et de ses « ratios » maître-élèves. Pour eux, ce transfert dans une école de la basse-ville pour des enfants qui ont déjà des difficultés n'est pas une solution.

Neuf des 11 parents ont tenu une réunion, hier soir, et ont décidé unanimement d'aller eux-mêmes reconduire leurs enfants à l'école, mardi matin prochain, et de forcer la direction de l'école à les recevoir.

Le Parti réformiste aura ses délateurs

OTTAWA (PC) — Le Parti réformiste prévoit mettre sur pied une « brigade des moeurs politiques », une ligne téléphonique de dénonciation, et même embaucher un détective privé pour débusquer les scandales et le gaspillage au sein du gouvernement libéral.

Il s'agit là d'une entreprise du Parti réformiste pour redorer son blason à la suite d'une session parlementaire pas très reluisante.

« Notre rôle est de dévoiler au grand jour les problèmes du système, un peu comme le font les journalistes », a expliqué le député Randy White, de Colombie-Britannique.

Le Parti réformiste a publié des offres d'emploi pour des postes de recherchistes, et a reçu des centaines de candidatures d'étudiants d'universités, de détectives privés et même de policiers à le retraite. « Nous n'avons pas encore décidé qui nous choisirons », a indiqué M. White, qui insiste cependant pour dire qu'il ne s'agit pas de fouiller dans la vie privée des députés ou dans leurs finances personnelles.

Peter Donolo, directeur des communications au bureau du premier ministre Jean Chrétien, a estimé que le député réformiste avait peut-être trop regardé la série télévisée *Magnum PI*, mettant en scène un détective privé à Hawaii.

Ils ont été élus pour représenter les intérêts de leurs électeurs, pas pour fouiner et jouer aux agents secrets, a-t-il dit.

Le député White ne perdra d'ailleurs pas de temps : dès la rentrée parlementaire, le 19 septembre, il a l'intention de talonner la députée libérale terre-neuvienne Jean Payne, qui a déclaré faillite dans une affaire controversée de subventions gouvernementales versées à son entreprise.

« Je suis l'affaire Jean Payne depuis le tout début et je sais exactement ce qu'elle a fait. Elle peut s'attendre à être interrogée en Chambre dès la reprise », a-t-il dit.

Mme Payne a indiqué de son côté qu'elle n'avait rien à se reprocher et que le Parti réformiste gaspillait l'argent des contribuables avec ses enquêtes, plutôt que de s'attaquer aux vrais problèmes qui touchent les Canadiens.

La « brigade des moeurs » des réformistes rappelle le petit groupe de jeunes députés libéraux particulièrement énergiques, le « Rat Pack », qui s'acharnaient sur les membres du gouvernement conservateur de Brian Mulroney impliqués dans des scandales après leur élection de 1984.

CSST
Commission de la santé et de la sécurité du travail

APPEL D'OFFRES # 306231
DÉVELOPPEMENT ET ENTRETIEN DES COMPOSANTES UTILISANT LE LANGAGE DE PROGRAMMATION «EASEL»

La Commission de la santé et de la sécurité du travail du Québec sollicite des offres de fournisseurs spécialisés en technologie de l'information pour la réalisation du mandat mentionné en titre.

Seules seront considérées, aux fins d'octroi du contrat, les offres des fournisseurs ayant au Québec ou, lorsqu'un accord intergouvernemental est applicable, au Québec ou dans une province ou un territoire visé par cet accord.

Les documents d'appel d'offres peuvent être obtenus à compter du 9 septembre 1994 par remise d'un montant non remboursable de 20 $ toutes taxes incluses, soit par argent comptant, soit par chèque visé ou mandat-poste fait à l'ordre de la Commission de la santé et de la sécurité du travail du Québec.

La vente des documents ainsi que la réception des offres sont faites à l'adresse suivante :

Commission de la santé et de la sécurité du travail du Québec
Service de l'approvisionnement - bureau R-65
524, rue Bourdages
Québec (Québec)
G1K 7E2
Tél.: (418) 643-5155

Les heures d'ouverture de ce bureau sont de 8 h 30 à 12 h 00 et de 13 h 00 à 16 h 30, du lundi au vendredi inclusivement.

Date et heure limites de réception des offres : 27 septembre 1994 à 15 heures.

La Commission ne s'engage à accepter aucune des offres reçues, même celle offrant le meilleur rapport qualité/prix.

Le Directeur des ressources matérielles
Dominique Landry

ville de CHARLESBOURG

AVIS AUX SOUMISSIONNAIRES

SOUMISSION S-1212:
Fourniture de sel de voirie pour l'hiver 1994-1995
DEVIS DE SOUMISSION:
Disponible le 9 septembre 1994 au bureau du Service des approvisionnements, 160, 76e Rue Est, 3e étage, Charlesbourg, Québec, G1H 7H5, tél.: (418) 624-7680.
DÉPÔT DES SOUMISSIONS:
Avant le 22 septembre 1994, jusqu'à 11 h, au bureau du greffier, à l'adresse ci-haut mentionnée, 3e étage.
Donné à Charlesbourg, le 9 septembre 1994.
Jacques Landry
Directeur des approvisionnements

avis de demande d'un permis d'alcool

Régie des alcools, des courses et des jeux

Toute personne, société ou groupement visé dans l'art. 60 du Code de procédure civile peut, par écrit motivé, assermenté et transmis à la Régie, s'opposer à une demande de permis ci-après énumérée, dans les 15 jours de la présente publication, ou s'il y a eu opposition, intervenir en faveur dans les 30 jours de cette publication.

Cette opposition ou intervention doit être accompagnée du certificat attestant de son envoi au requérant ou à son procureur, par poste recommandée ou certifiée, et être adressée à : **La Régie des alcools, des courses et des jeux, 1281, boul. Charest Ouest, Québec (Québec) G1N 2C9**

Nom et adresse du requérant	Nature de la demande	Endroit d'exploitation
LINDA SAMSON (COMPAGNIE À ÊTRE FORMÉE) Bistro l'Aviatrice 603, 6e av. Aéroport de Québec Sainte-Foy Dossier : 198 721	1 bar	603, 6 av. Aéroport de Québec Sainte-Foy

Le Président et directeur général
Ghislain K.-Laflamme, avocat

Québec

VILLE DE VANIER — **APPEL D'OFFRES**

CANALISATION DU RUISSEAU ST-MICHEL
PHASE I

Avis est par la présente donné que la Ville de Vanier recevra des soumissions aux conditions énumérées ci-après :

PROJET NO 15574-000

Les travaux faisant partie du contrat sont projetés à Vanier sur une longueur de 790 mètres entre la rivière St-Charles et le dépotoir à neige municipal en longeant la limite ouest de la Ville de Vanier.

Les travaux concernés principalement sont les suivants :

1. Construction d'un fossé à ciel ouvert sur une longueur de 350 mètres.
2. Construction d'une conduite de 2100 mm de diamètre sous le boulevard Père-Lelièvre, comprenant l'excavation, le remplissage et le chemin de contournement.
3. Réalisation de tous les travaux de voirie, d'aqueduc, d'égouts et autres travaux de réfection.
4. Pose des clôtures, engazonnement, protection en enrochement et réalisation de tous les autres travaux connexes.

CONDITIONS D'UTILISATION DES DOCUMENTS DE SOUMISSION

Seuls sont admis à soumissionner les entrepreneurs qui ont leur principale place d'affaires au Québec, qui possèdent le permis de la Régie des entreprises en construction du Québec dans la ou les catégories pertinentes lorsque requises et qui auront réquisitionné les plans et devis en leur nom. Ils pouvent, moyennant un versement de **cent dollars (100 $) NON REMBOURSABLE,** fait au nom de ROCHE LTÉE, Groupe-conseil, se procurer les documents complets et les renseignements nécessaires à la préparation de la soumission à l'endroit suivant :

ROCHE LTÉE, Groupe-conseil
Division Transports
3075, chemin des Quatre-Bourgeois
SAINTE-FOY (Québec)
G1W 4Y4
Tél.: (418) 654-9600

CONDITIONS DE SOUMISSION

Les soumissions devront être présentées tel que requis au devis et être accompagnées du cautionnement de soumission d'un montant minimum de 10 % du montant de la soumission, valide pour une période de soixante (60) jours après l'ouverture des soumissions.

Elles seront reçues au bureau du soussigné situé à l'Hôtel de Ville de Vanier, jusqu'à 10 h 30, le mercredi 21 septembre 1994, pour ouverture à la même heure et au même endroit, soit :

Hôtel de Ville de Vanier
233, boul. Pierre-Bertrand
VANIER (Québec)
G1M 2C7
Tél.: (418) 687-3530

La Ville de Vanier ne s'engage à accepter ni la plus basse, ni aucune des soumissions reçues et rejettera toute soumission non conforme. Elle n'encourra aucune obligation, poursuite ou réclamation pour frais et pertes subis par les soumissionnaires.

DONNÉ À VANIER, ce mardi 7 septembre 1994

Me Marie-Josée Dumais, greffière

233, boulevard Pierre-Bertrand
Vanier (Québec) G1M 2C7
Tél. : (418) 687-3530

LE MARCHÉ BOURSIER

Explication des codes Montréal / Toronto - La valeur des titres est exprimée en cents sauf lorsque précédé d'un $. A et B= différencient les catégories d'actions ordinaires sans droit de vote, p ou o= actions assujetties à des règlements, f= action ordinaire sans droit de vote ou à droit de vote subalterne, pr= privilégiées. r= actions privilégiées dernier dividende pas encore versé, u= unités de capital-actions V= dividende variable, z= lot brisé, Wt ou W= Bon de souscription (warrant).

MONTRÉAL

XXM 2094,51 +21,36

Indice des valeurs industrielles: 2094,51, en hausse de 21,36. Volume des transactions : 8,3 millions d'actions.
Titres en hausse: 187.
Titres en baisse: 136.
Inchangés: 121.

Tendances des 10 derniers jours

Titres	Ventes	Haut	Bas	Ferm.	Chang.
A et B					
ABL	5100	3	2.60	3	+.45
ACC.Tel	6300	7	5.87	7	+1¼
ADS	5100	2.60	2.55	2.60	+.10
fAur Res	1000	4.25	4.25	4.25	+.15
Abti Prce	10446	19.50	19.37	19.50	+⅛
Actidev	7100	2.75	2.65	2.70	+.05
Agnico E	20700	18.25	18	18	
Air Canda	274337	8.12	7.87	8	+⅛
AirCon.wt	237550	2.84	2.65	2.75	+.13
Alta.energ	21174	20.87	20.75	20.87	+⅛
Alta N Gs	500	15.25	15.25	15.25	—⅛
Alcan Alu	238579	35.75	35.25	35.75	+⅜
Alliance	200	15.75	15.75	15.75	+¼
AlliForest	750	23	22.87	23	
Am.Barric	8521	32.75	32.62	32.75	+⅜
fAmisk.A	24500	1.85	1.80	1.85	+.05
Asbestos	100	8.87	8.87	8.87	+⅜
Ashton	45200	1.40	1.35	1.35	+.10
Ashton.wt	15000	.35	.30	.30	—.05
fAtco I	1500	14	13.87	13.87	—⅛
Auberges	2800	.40	.35	.40	
Audrey	14040	1.10	1.06	1.06	—.04
Ault	720	15.50	15.50	15.50	
Avcorp	19000	.17	.16	.17	+.01
Avenor	22450	26	25.25	26	+¾
BC GAS	3114	15	14.75	14.87	
BC Telec	3170	25.12	24.87	25	
BCE wf	100	4.05	4.05	4.05	+.05
BCE	152964	47.50	47.25	47.37	+⅛
BCE Mbl	516	38.50	38.50	38.50	
Bgr.pm.A	2800	15.87	15.87	15.87	+⅛
Bgr.wt.a	1000	3.90	3.90	3.90	
fBMTC.a	1404	8.37	8.37	8.37	—⅛
Bq.Laur	5800	15.25	15	15	—¼
Bq.lau.sr6	1950	25.62	25.50	25.50	
Baue Nat	119114	9.87	9.62	9.87	+⅛
Bq.no.sr10	1500	25.62	25.50	25.50	—⅛
Bq.no.sr11	3500	24.50	24.50	24.50	
Bq.Nat.sr9	650	25.87	25.87	25.87	
Bq.no.sr12	1000	21.25	21.25	21.25	—⅛
Bq Royale	71004	28.75	28.37	28.50	+¼
Bq.Rv.srJ	1300	25.50	25.25	25.25	
BqRv	200	20.25	20.12	20.12	
Bq.Rv.srF	444	27.25	27.12	27.12	—⅛
Bq.Rv.srG	500	27.12	27.12	27.12	+⅛
Bq.Rv.srH	195	28.12	28.12	28.12	—⅛
Bq. T—D	75669	20.87	20.62	20.75	+¼
B.TD.srF	200	26.50	26.50	26.50	
B.Imp.sr11	1950	27.50	27.37	27.37	—⅛
B.Imp.sr8	3000	26.37	26.37	26.37	+⅛
B.Imp.sr9	150	28.12	28.12	28.12	—⅛
Bq.C.Imp	156156	32.37	32	32.37	+½
Baue Mtl	58276	24.75	24.37	24.37	+⅛
BMO Sr4	600	27.50	27.50	27.50	—¼
BMO Sr1	1000	28.62	28.62	28.62	
Bq.N.Ecos	50879	26.50	26.25	26.37	+⅛
B NE Sr6	1800	25.87	25.75	25.87	
B NE sr3	1600	19.87	19.75	19.87	+⅛
B NE sr4	500	26.75	26.75	26.75	+⅛
B NE Sr5	500	28	28	28	—⅛
Barington	11700	6.25	6.12	6.25	+⅛
Beau Can	814	2.36	2.36	2.36	+.02
Bestar	1950	1.30	1.30	1.30	
Biochem	46530	14.37	13.87	14.37	+⅜
Biomira	500	6.75	6.75	6.75	
Bionaire	1600	2.60	2.60	2.60	—.05
Bomb A	4300	21	20.87	21	+⅛
fBomb B	86985	21.12	20.87	20.87	
Bomb.Sr1	100	25	25	25	
fBoralx.A	750	.50	.50	.50	+.02
Brascan.A	2600	20	19.87	19.87	+¼
Brulcor	10024	24	23.87	23.87	+⅛
Brunswick	2200	11	10.62	10.75	+¼
C					
C-MAC	33000	4.85	4.75	4.85	+.10
CAE	29936	7.37	7.25	7.25	
fCFCF.Inc	500	13.12	13.12	13.12	+⅛
CGC	2675	8.25	8.12	8.25	+⅛
fCGI	800	2.73	2.73	2.73	+.23
CS	1000	2	2	2	—.10
CT	100	18.25	18.25	18.25	+⅛
Cabano	1200	.85	.85	.85	—.15
Cambior	26305	18.37	18	18	—⅜
Cambio.wf	5400	4.65	4.40	4.40	—¼
Cambi.w.a	4500	2.65	2.40	2.40	—.30
Cambridg	1300	13	12.75	12.75	—⅛
Camdev	2325	5	5	5	—⅛
Comp Res	76000	.62	.61	.62	+.01
Can Malt	1450	13.75	13.62	13.75	+⅛
Can.Tung.	960	1.80	1.80	1.80	—.05
Cdn Oxy	5000	27.12	27.12	27.12	
CP Ltd	260455	24.12	23.87	23.87	+¼
fC Tire A	9400	12.25	11.87	12.25	+⅜
fC	200	23.62	23.62	23.62	
fCmnac.A	1850	4.20	4.15	4.20	—.05
Canstar	2200	16	16	16	+⅛
Cara Oper	1300	3.85	3.80	3.85	—.10
Carena	1800	1.40	1.40	1.40	
Cascades	11075	7.75	7.50	7.75	+⅛
Casc.sr.1	3600	23.25	23.25	23.25	+⅛
Casc.wt.a	9700	1.90	1.85	1.85	+.05
Cas.Paper	11000	6	5.75	5.75	—⅛
Chrysler	300	66.12	65.75	65.75	—⅜
fCimStL.a	810	10.37	10.25	10.37	
Cinram	6275	8.87	8.87	8.87	—⅛
Circo Crft	5500	5.62	5.62	5.62	+⅛
Circo.wt	700	.74	.74	.74	—.01
CocaC.Bev	800	5.12	5.12	5.12	—⅛
fCog.Cabl	1500	10.75	10.75	10.75	
fCogeco	1647	9.25	8.75	8.75	—⅜
fColortchA	1000	1.20	1.20	1.20	—.10
Cominco	3246	23.87	23.62	23.62	—¼
Cons.Gas	1100	17	17	17	
fCPCI.A	30850	2.20	2.15	2.20	
CPCI.B	100	2	2	2	
Conwest	330	24	24	24	—¼
CFQ pr A	500	26	26	26	—¼
Corby A	3000	38.75	38.37	38.37	—⅜
fCorby B	200	38	38	38	—⅜
Cott	16300	19.37	18.37	19.25	+.01
iCovitec	5000	.51	.46	.46	—.05
fCrownx	3042	17.25	17	17.25	+1¼
fCrownx.A	5350	8.62	8.50	8.62	
D à F					
fDMR.prA	5100	4.85	4.75	4.85	+.10
DMR.wt	2900	.07	.07	.07	
Datamark	5000	2.15	2.15	2.15	+.05
Denbridg	12000	9.25	9	9.25	+¼
Desj.pr.A	238	15.37	15.37	15.37	
fDesjar.A	255025	6.50	6.50	6.50	+¼
fDevtek	7500	2.87	2.80	2.80	—.15
Dofasco	25750	22.75	22.62	22.62	
Dofas.2.60	2225	32	31.87	32	+⅛
Domtex	2663	8.50	8.37	8.50	+⅛
Domtar	90324	8	7.75	7.87	
Domt.SrB	300	15.75	15.75	15.75	+⅜
fDonohu.a	6540	14.50	14.25	14.50	
Donohu.wt	500	13	13	13	
Dorel.A	350	8.25	8	8.25	—⅛
fDorel.B	10150	7.87	7.25	7.87	+⅜
fDramx.a	14800	1.35	1.30	1.32	+.02
fDundeB.a	854	9.87	9.87	9.87	+⅛
fDvlex.Ltd	10000	.85	.82	.85	—.02
Echo Bay	800	18	17.62	17.62	—¼
Eicon	54590	10.87	10.75	10.87	+¼
Elan	1500	10.25	10.25	10.25	+⅜
Emco Ltd	4000	8.62	8.62	8.62	+¼
EnerplusG	1490	4.75	4.70	4.75	+.05
FCA Inter	10122	4	4	4	
Falcnbrdg	29450	21.50	21	21.50	+⅜
Flet.Can.a	6323	20.25	19.62	20.25	+⅜
Flet.Inv2b	5340	30.12	29.87	30.12	+½
Fonorola	500	6.50	6.50	6.50	—¼
ForesbecA	700	1.15	1.15	1.15	
iForex	1700	14.87	14.87	14.87	—⅛
Fortis Inc	3443	26.75	26.50	26.50	+¼
Forzani	3700	7.37	7.25	7.37	+⅛
fFourSeas	2500	13.87	13.87	13.87	+⅛
G					
fGtc.tra.A	7260	9	8.87	8.87	+⅛
GTC.tra.B	13800	9	8.62	9	+⅜
Genec.sr1	2400	.20	.20	.20	
fGentra	4240	.37	.37	.37	
fGidcrp.A	500	8.50	8.50	8.50	+¼
G Knight	1000	9.50	9.37	9.50	+¼
jGranisk.a	31700	4.10	4	4.05	
G.W.lif7.45	700	25.87	25.87	25.87	
G.W.lif7.5%	3800	26	25.50	26	+⅜
GuilvA	2500	6.87	6.87	6.87	+¼
Gulf Res	6016	5.12	5.12	5.12	+⅛
H à J					
Hartco	1100	6.87	6.87	6.87	—⅛
Hawker	229	19.12	19.12	19.12	—⅛
Hees.Int	4575	13.50	13.25	13.37	—⅛
Hemlo	3125	14.50	14.37	14.37	—¼
Heroux	8740	2.50	2.35	2.35	+.05
Hollin Inc	500	13.50	13.50	13.50	—¼
Honco	2200	.29	.29	.29	
fHorsham	1500	21.87	21.25	21.87	+⅜
Hubbard	3400	1.87	1.75	1.75	—.10
H Bay Co	3000	28.87	28.87	28.87	+⅛
Hypocrat	10600	.31	.30	.30	—.04
IID Bio	200	11.50	11.50	11.50	—⅛
IPL	12870	29.12	29	29	—⅛
IPL Inc	500	5.62	5.62	5.62	—⅛
Ideal Mtl	1800	1.75	1.70	1.71	—.04
Imasco.ltd	7155	38.75	38.37	38.75	+¼
Imper.Oil	31540	44.25	43.87	44.25	+½
fImpr.Qbr	18200	17.25	16.75	17.25	+½
Inco Ltd	23940	40.37	39.37	40.37	+1½
Int.walcov	1100	12.50	12.12	12.50	+½
Inv Grp	300	16.12	16.12	16.12	+1⅛
fIrwin A	400	8.25	8.25	8.25	+.01
Island Tel	100	25.87	25.87	25.87	—⅜
fIvaco A	1400	6.62	6.50	6.50	—¼
Ivaco B	500	6.50	6.50	6.50	
Ivaco.sr1	200	21.50	21.50	21.50	—½
Jannock	2600	16.37	16.25	16.37	
fJean Ct.A	97016	8	7.25	7.75	+¼
Jordan	1000	10.12	10.12	10.12	—⅛
fJrny End	1200	2.14	2.12	2.12	
K à M					
Koufel.B	2800	5.50	5.25	5.50	+⅜
fLGS	150	1.25	1.25	1.25	—.12
LSI Log	51800	3.40	3.15	3.40	+.30
Labatt	2000	20.87	20.62	20.87	+⅛
Loc Min	77753	16	15.75	16	+⅛
Laidlaw A	800	11	11	11	
fLaidlw B	7565	11.25	11.12	11.12	+⅛
LamSo.inc	300	1.35	1.35	1.35	
fLapVer.A	100	2.60	2.60	2.60	—.05
fLasond.a	200	9.87	9.87	9.87	
Leader I	1000	1.95	1.95	1.95	+.10
Leroux A	900	6.37	6.37	6.37	+⅛
fLeroux B	7800	5.50	5.37	5.50	
Leroux wt	300	2.25	2.25	2.25	—.05
Loblaw	3800	22	21.62	21.62	—⅛
Loewen	2950	33.25	32.87	32.87	—⅜
iLog.G.Inf	1500	2.55	2.55	2.55	+.10
fLogis.Clb	2000	11	11	11	+⅛
Londn.Ins.	6637	23.37	23.12	23.37	+⅛
Londn.SrA	500	18.50	18.50	18.50	+⅜
Londn7.25	300	25	25	25	
fLynx.B	550	11.25	11.25	11.25	—⅛
M Corp	5600	7.75	7.50	7.75	+¼
iMSV	65596	2.60	2.55	2.60	+.05
MaBaie	1200	1.75	1.40	1.40	—.20
Maax.wt	3000	6.50	6.50	6.50	+⅛
McM Bidl	26894	20.37	20.12	20.25	+⅛
Mackenzie	3800	8.62	8.62	8.62	+⅛
fMagna A	200800	53.25	52.62	52.62	—⅜
fMalette	3630	10.62	10.50	10.62	+⅛
Malet.Que	2600	2.65	2.60	2.60	
Malofilm	600	2.40	2.40	2.40	—.45
Mapl leaf	1100	11.62	11.62	11.62	
fMarit Tel	22253	25.50	25.12	25.25	
Mark.Res	2000	8.87	8.87	8.87	—⅜
Marleau	4000	2.68	2.68	2.68	+.03
Matco	2200	.80	.80	.80	
Mazarin	10150	1.23	1.20	1.23	+.02
Metall	145550	12.75	12.12	12.75	+⅜
Methanex	4400	22.37	21.87	22	—¼
fMetroR.A	113617	11.62	11.37	11.37	
M.Tempus	8500	1.60	1.42	1.42	—.08
Mdlnd.wal	1700	8.75	8.62	8.62	+⅛
Mitel.Corp	11600	5.12	5	5	
fMolson A	15193	22.37	21.75	22.37	+⅜
Moore	8750	26.12	26	26	—⅛
Morgn Hy	600	5.25	5.25	5.25	
Morrison	196700	9.75	9.75	9.75	+⅛
N à Q					
Nation.sea	4300	1.85	1.70	1.70	
iNoramco	4400	.75	.72	.72	—.01
Nor.Forst	3078	12.75	12.75	12.75	
Noranda	9198	27.12	26.75	26.75	—⅛
Norand.6%	2100	27	26.87	26.87	+⅜
Norcen	2400	17.62	17.50	17.62	
Nor.can.O	1000	13.25	13.25	13.25	+⅛
Nor Tel	9480	48.12	47.50	47.87	+½
NovaCorp	418583	13.87	13.75	13.75	—⅛
N.S.Power	12870	11.50	11.37	11.37	—⅛
iNovatron	1801	.03	.03	.03	+.01
NovicSrA	300	5.75	5.50	5.75	+½
fOcel.En.b	1500	11.75	11.75	11.75	—¼
Olco.A	850	.57	.57	.57	+.01
Ondaatje	2000	3.05	3.05	3.05	+.05
Pacif.For	3000	13.50	13.50	13.50	+⅛
Pancdn.Pt	400	42.25	42	42	—¼
iPark.Med	2000	2.25	2.25	2.25	—.10
Pegasus	19500	23.37	22.62	22.75	—⅜
Perkins.P	2300	3.50	3.50	3.50	
Petro Can	5620	11.50	11.25	11.37	—⅛
Pinnacle	2000	22.12	22.12	22.12	
Pla.Dome	64202	32.37	31.50	31.87	—⅜
Plastibec	6550	6.50	6.12	6.12	—⅜
Poco Petr	28700	8.87	8.75	8.87	
PCS	2500	49	48.75	48.87	+¼
fPowr Cr	211150	20.37	20.12	20.37	+⅜
PowCpr E	640	19	19	19	
Power.Fin	300	29.37	29.37	29.37	+⅛
Provigo	17100	5.75	5.62	5.62	+⅛
Prvgo srA	4600	23.62	23.50	23.62	+⅛
QUNO	6500	28	26.50	27	+1⅛
Que Tel	350	19.62	19.50	19.50	—⅛
QuebecoA	400	19.50	19.50	19.50	—⅛
fQuebecoB	7050	19.62	19.50	19.62	
R et S					
fRadio.A	1800	4.10	4.05	4.05	—.20
RangerOil	41500	9	8.87	8.87	
Reitman	700	16	16	16	
Renaisnce	12545	29	28.25	29	+⅜
fRepap	83150	7.12	6.62	7.12	+⅜
Richelieu	1100	8	8	8	—⅛
Richel.wt	2200	.47	.47	.47	
Richmont	1500	4.20	4.20	4.20	
Rigel	76400	19	18.75	18.75	—1¼
Rio.Algom	4055	25.62	25.62	25.62	+⅛
Rio Al. wt	3000	4.10	4.10	4.10	+.10
fRogerC.B	75900	22.50	22.12	22.50	+¼
Rothman	300	77	77	77	
Royal.Avi	5800	4.60	4.55	4.60	+.05
Royal.Lpg	1200	3.40	3.40	3.40	—.10
SHL Syst	3600	7.12	7	7	—⅛
fSNC.A	5690	20.12	20	20	
SR.telcom	1700	13.50	13.37	13.37	—¼
fSt.Sauv.a	1500	1	1	1	
San.Fra.A	187500	5.37	5.37	5.37	+⅛
Sani	2200	1.70	1.60	1.70	
iSaturn.S	200	7	7	7	
Sceptre	365	11.25	11	11	—¼
fScott Hos	500	8.12	8.12	8.12	+⅛
Seagram	6300	42.37	42	42.37	+½
Sears Can	10600	8.12	8	8	+⅛
S.T.I.	2300	.19	.19	.19	
Shell Can	400	41.75	41.75	41.75	
Shirmax	1200	.56	.56	.56	
Sico	12900	9.12	8.87	9	—⅛
fScanavA	7500	1.05	1.03	1.05	—.04
fSodrconA	500	2.65	2.65	2.65	—.20
Southam	1300	17.12	17	17	—⅛
Spar Aer	975	11.50	11.50	11.50	—⅛
Speedwar	5300	1.35	1.35	1.35	+.10
Sportcn.A	1200	5.62	5.62	5.62	
Sportc.8%	600	1.95	1.95	1.95	
StLaurent	13600	17.12	16.50	17	+⅜
Stel	200	24.75	24.75	24.75	+⅛
Stelco A	1600	8.37	8.25	8.25	+⅛
Stela.Jone	2000	5	5	5	
iStratm.A	4500	1.28	1.28	1.28	—.02
SumnerSp	2100	.10	.10	.10	
Suncor	600	31.50	31.50	31.50	+⅞
T à Z					
TVX Gold	342100	9	8.75	8.87	—⅛
Talisman	600	31	30.87	31	+½
Teck A	100	25	25	25	+.01
fTeck B	4200	25.50	25.37	25.50	+⅛
iTelSoft	234000	.75	.72	.75	+.05
TelSoft.sr3	2500	.85	.85	.85	+.07
fTel Mt B	900	10	10	10	—⅛
Teleglobe	7400	18.62	18.25	18.25	—¼
fTmedia.A	300	4.90	4.90	4.90	+.10
Telus	3449	16.25	16.12	16.12	
Tembec.A	2430	12.37	12.25	12.25	
fTherat.B	300	2.75	2.75	2.75	—¼
ThomCor	20400	16.87	16.75	16.87	+⅛
fTorstr B	203400	24.75	24.75	24.75	
Total Pete	32700	17.50	17.25	17.25	—⅛
TrAlta.Co.	1103	14.50	14.50	14.50	+⅛
TrCan Pl	10675	18	17.75	17.87	
TrCanSrB	600	17.87	17.87	17.87	—⅛
Transat	5800	3.10	3	3.10	+.05
Trilon Fin	3000	4	4	4	+.10
Trizec	403	10.62	10.62	10.62	—⅛
Trizec.rt	5262	.10	.10	.10	—.03
Trizec.wta	222	2.90	2.90	2.90	
fUAP.In.A	450	13.87	13.87	13.87	+⅛
fUniges B	25600	.35	.32	.35	
Un.Domin	222	25.75	25.75	25.75	
Un.Wstbrn	1150	11	10.87	11	+⅛
Univ.Info	2400	4	4	4	—.10
fV.Houtte	1200	12.62	12.62	12.62	
fVideotron	2990	14.12	14	14.12	+⅛
iVisiontr.a	2600	.75	.75	.75	
Wascana	106000	10.37	10.25	10.37	+⅛
Westcoast	10029	22.25	22.12	22.12	
fWise.A	5400	1.20	1.10	1.10	—.10
Total des ventes	7039 814				

Titres	Ventes	Haut	Bas	Ferm.	Chang.
Fonds américains					
Bq.Rv.srK	800	25.37	25.37	25.37	
Bq.Rv.srl	9100	27.50	27.25	27.37	+⅛
B.TD.SrG	1900	24	23.75	23.75	—⅛
EDC.note	2540	11	11	11	
Total des ventes	15 340				
Obligations					
cLeroux.8%	42	1.14	1.14	1.14	
cV.Hout.8%	31	1.09	1.08	1.09	+.01
Total des ventes	74 600				
Fonds américains					
cHorsh3.25	28	.85	.85	.85	+.00
Total des ventes	28 000				
Produits financiers dérivés – PEAC et SPEC					
B.Imo.Sp	2000	5.75	5.75	5.75	+¼
Bq.Mtl Pc	1000	21.25	21.25	21.25	—½
Bq.Mtl Sp	300	3.65	3.65	3.65	+.30
Nova Sp	500	4.60	4.60	4.60	+¼
Total des ventes	3 800				
Autres					
First	z30	28	28	28	
Total des ventes	30				
Actions payées partiellement					
Abti	12975	9.87	9.62	9.75	
Avenor.ir	36150	13.25	12.50	13.25	+⅞
Harmac.r	5100	7	6.75	7	+⅜
Labatt.ir	2500	13.50	13.25	13.50	+⅜
McMil.ir	2000	14.62	14.50	14.62	
Methnx.ir	12300	15.50	15.25	15.25	—¼
Total des ventes	71 025				
UNITÉS EN FIDUCIE					
EnpFnd.G	16487	4.75	4.70	4.70	+.05
Pengr.Gas	956	11.87	11.87	11.87	
Templ.em	500	15.75	15.75	15.75	—⅛
Westr I U	300	6.25	6.25	6.25	—¼
Total des ventes	18 243				
DISTRIBUTION					
Gaz.Metro	12538	12.87	12.62	12.75	—⅛
Total des ventes	12 538				
Junior					
Abcourt.b	2500	.28	.28	.28	
Abco.prA	200	1.10	1.10	1.10	+.15
Amer res	7000	.04	.04	.04	+.01
Armistc	60965	.23	.20	.23	
Aurizon	19291	.75	.75	.75	—.01
Aurtec.A	6000	.25	.25	.25	
Aylmer	5500	.24	.24	.24	—.01
Bresea	14000	.95	.93	.95	+.05
Brookline	3000	.62	.62	.62	+.10
Cache Ex	10000	.54	.54	.54	+.02
Cambiex	134600	.78	.72	.78	+.07
Cambie.wt	23750	.28	.26	.28	+.04
Charlim	33500	.24	.23	.24	
Coleraine	4000	.22	.22	.22	+.02
Con	22600	.30	.27	.30	+.03
Con Oas	755	.22	.22	.22	—.01
Contin pr	3000	.60	.60	.60	
Cristobal	1000	.30	.30	.30	
Denyvan	16000	.68	.62	.62	—.01
Diabex	8000	.42	.41	.41	—.04
Diabior	2200	.26	.26	.26	
Dumont	2000	.06	.06	.06	
Dynacor	2760	.40	.40	.40	
Ecudor	4230	.45	.45	.45	+.01
Fairlady	1000	.80	.80	.80	—.03
Fairstar	5000	.45	.40	.40	—.10
Freewest	1500	2.90	2.80	2.80	—.10
Gaspesie	5000	.16	.16	.16	
GeoNova	11000	.63	.55	.58	
Gothic	15940	.70	.61	.70	
Int. Rock	17250	.70	.65	.65	
JAG.Min	58500	.23	.21	.22	—.01
Jilbey	50000	.16	.13	.14	—.01
KWG.Res	7675	4.10	3.95	4.05	
Lexam	2277	.47	.45	.47	
Loubel	28029	.35	.25	.35	+.06
Louvem	43200	.44	.43	.43	—.02
LyonLake	13500	.37	.35	.35	
LyonL.un	11500	.40	.40	.40	—.04
M.DuNd	29000	.21	.19	.19	—.05
NAR Res	2126	.50	.50	.50	
Nora exp	9800	.55	.51	.55	
Normab	5200	.40	.35	.40	+.03
Noveder	2296	.50	.50	.50	
Orb	17250	.15	.14	.14	
Orca	16184	.46	.46	.46	—.01
Orex exp	34500	.20	.19	.19	
Orient	1334	.06	.06	.06	
Orleans	10100	1.18	1.18	1.18	
Ormico	2355	.06	.06	.06	
Radisson	149174	.62	.58	.60	—.02
SEG	560	.30	.30	.30	
Scarlett	5015	.90	.80	.90	+.06
St.Genev	5215	.45	.45	.44	
Sulliden	800	.12	.12	.12	
Tandem	10277	.20	.19	.19	
Tiomin	42500	2.30	2.15	2.15	—.05
VenCon	6000	.40	.36	.40	—.10
Vior	5500	.21	.20	.20	—.02
Wstrn.Qc	2000	2.70	2.60	2.70	+.10
William	53476	1.18	1.10	1.15	—.02
Wrightbr	27668	.32	.30	.32	—.01
Yorb.CIA	113000	.46	.45	.45	+.07
Total des ventes	1199 352				
Total du marché	8360142				
Division internationale – En dollars canadiens					
Cascd	200	6.50	6.50	6.50	
Flet.Chllg	2500	3.50	3.45	3.50	+.20
Foster's	1000	1.10	1.10	1.10	+.10

Titres les plus actifs

Titres	Ventes	Haut	Bas	Ferm.	Chang.
Senior					
NovaCorp	418583	13⅞	13¾	13¾	—⅛
TVX Gold	342100	9	8¾	8⅞	—⅛
Air Canda	274337	8⅛	7⅞	8	+⅛
CP Ltd	260455	24⅛	23⅞	23⅞	+¼
Desjar.A	255025	6½	6½	6½	+¼
Junior					
Radisson	149174	0.620	0.580	0.600	—.020
Cambiex	134600	0.780	0.720	0.780	+.070
Yorb.CIA	113000	0.460	0.450	0.450	+.070
Armistc	60965	0.230	0.205	0.230	+
JAG.Min	58500	0.230	0.210	0.220	—.010

TORONTO

TSE 300 4354,38 +15,31 — TSE 100 265,09 +1,05 — TSE 35 227,50 +1,02

Indice des valeurs industrielles: 4354,38, en hausse de 15,31. Volume des transactions: 67,5 millions d'actions.
Titres en hausse: 396.
Titres en baisse : 340.
Inchangés: 341.

Tendances des 10 derniers jours

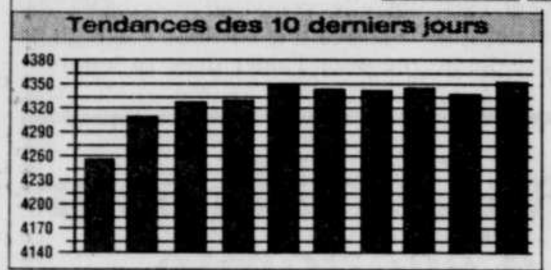

Titres	Ventes	Haut	Bas	Ferm.	Chang.
A et B					
A-BUCK OR2	60000	3.90	3.90	3.90	—.10
Abl cdn o	4600	3.00	2.60	2.90	+.41
ACC TEL	43700	7	6	7	1
Agfm b f	5500	16½	16⅜	16⅜	—⅛
Ak plastics	13100	10¼	10⅛	10¼	—¼
Ati tech	51475	5½	5¼	5¼	
Ats auto	222350	9¼	9⅛	9¼	
Aber res o	176205	8⅝	8¼	8¼	—⅜
Abti prce	171062	19⅝	19⅜	19½	—⅛
Acadia m o	40000	.18	.18	.18	
Accord fin	2000	2.15	2.15	2.15	+.07
Acugrph a o	111100	2.64	2.61	2.63	—.01
Acklands	1590	13½	13¼	13½	
Acme mtl	1250	33½	33½	33½	—¼
Adex mng o	181242	.30	.27	.29	+.02
Adrian o	40700	3.60	3.45	3.60	+.10
Adv grvs o	4000	1.70	1.70	1.70	—.03
Advantx o	1500	.50	.45	.45	—.05
Adventure	1269	6⅞	6⅝	6⅞	⅛
Advnt a w	1	.90	.90	.90	
Agnico e	106989	18⅛	17⅞	18	—¼
Agra ind a	400	6¼	6¼	6¼	¼
Agra b f	1000	5⅞	5⅞	5⅞	
Ainsworth	8395	13¾	13⅝	13¾	¼
Air canada	1690395	8⅛	7⅞	8	⅛
Air can w	213400	2.82	2.70	2.78	+.16
Airboss o	50	.60	.60	.60	
Akita a f o	1550	5⅛	5	5⅛	
Akita b o	200	5.00	5.00	5.00	
Alt energy	135675	20⅞	20¾	20¾	
Alta nat	19701	15½	15¼	15¼	—¼
Alcan	406604	35⅞	35¼	35⅞	⅜
Alcan c p	3100	22⅛	22⅛	22⅛	
Alcan e p	200	17⅝	17⅝	17⅝	⅛
Algo fin a	2820	20½	20	20½	½
Allelix bio	2400	6⅜	6⅛	6¼	
Alliance co	58100	15⅞	15½	15⅞	⅜
Alli forest	117635	23½	22⅞	23	¼
Alphanet	5200	13½	13	13½	½
Alpine oil	9510	2.00	1.90	1.90	—.10
Altai res o	9700	1.25	1.18	1.25	+.07
Amax gld	50	9¼	9¼	9¼	
A BARICK	2545866	33	32⅝	33	½
Am eco	15675	3.50	3.45	3.50	—.10
Am gem o	5600	4.20	4.10	4.10	—.10
Am leduc	4000	.27	.27	.27	—.03
Anchor I	11100	6¼	6⅛	6¼	
Anderson	80400	16⅜	16¼	16¼	—⅛
Andrs wa f	3800	10⅜	10½	10⅜	
Antares o	5000	.90	.90	.90	—.05
Applied c o	20200	.30	.30	.30	
Arbor b f	1400	14½	14½	14½	
Archer res	17100	19⅝	19½	19⅝	⅛
Args 260 p	1000	29⅝	29⅝	29⅝	1⅛
Arimetco o	140635	1.60	1.51	1.58	+.03
Arrowink o	14800	.61	.57	.58	—.03
Artisan	8600	4.10	4.10	4.10	
Ascentex o	6857	.83	.83	.83	+.07
Ashton	11500	1.40	1.30	1.30	—.10
Ashton w	12450	.37	.35	.37	+.07
Atco i f	1400	14	14	14	
Atco ii	100	14	14	14	—⅛
Atcor a f	113157	3.60	3.40	3.60	+.20
Atcor b	88	3.50	3.50	3.50	
Athabska o	391800	1.10	.86	.93	+.07
Atlanta g o	1000	.93	.93	.93	+.02
Atl c cap	57	3.25	3.25	3.25	
Atlantis f	200	12	12	12	½
Atlantis	37213	1.95	1.90	1.90	+.04
Ault foods	3541	15⅝	15½	15½	
Aur res o	14600	4.30	4.20	4.30	+.10
Aurex res o	1500	1.29	1.25	1.25	
Aurex wt o	3000	.13	.09	.13	+.03
Aurizon o	5400	.75	.75	.75	
Avenor	608435	26	25⅝	26	¾
Azco mng o	4250	3.10	3.00	3.00	—.15
Aztec	4400	3.10	3.10	3.10	
BCE INC	567127	47½	47¼	47⅜	
BCE W	81800	4.10	4.00	4.05	
BCE MOBL	27365	38⅞	38½	38⅞	
B C BANCOR	109858	.69	.66	.69	+.03
BC GAS	258414	15	14⅞	15	⅛
BC SUGAR A	40050	8	7⅞	8	—⅛
BC TEL 1.21	125	19½	19½	19½	
BC TEL 575	200	86	86	86	—1
BC TEL 600	200	99	99	99	—1
BC TELCOM	25990	25¼	24⅞	24⅞	—⅜
Bgr a	8480	16	15⅝	15⅝	
Bpi fin	25400	1.75	1.70	1.70	—.03
Baja gld o	9000	1.95	1.95	1.95	—.04
Ballard	2450	8⅞	8⅝	8⅞	—⅛
Ballistic o	100	9⅝	9⅝	9⅝	⅛
Bank mtl	162278	24⅝	24⅜	24½	⅛
Bk mtl 4p	3500	27⅝	27½	27½	—⅛
Bk mtl b	18000	28⅞	28⅝	28⅝	
Bank n s	615254	26⅜	26¼	26¼	
Bk ns 1p	1100	22¼	22¼	22¼	—⅛
Bk ns 3p	400	19⅝	19⅝	19⅝	—⅛
Bk ns 4p	900	26⅝	26½	26⅝	⅛
Bk ns 5p	500	28⅛	28⅛	28⅛	⅛
Bk ns 6p	1000	25⅞	25⅞	25⅞	
Baringtn	122300	6¼	6⅛	6¼	⅛
Beamscpe	400	10⅜	10⅜	10⅜	⅜
Bear power	400	.70	.70	.70	
Beau can	27811	2.38	2.35	2.37	+.02
Becker b f	1400	8	7¼	7½	—1⅜
Bell 1.94 p	1600	26¼	26	26	—¼
Bema gl o	185200	2.45	2.35	2.40	—.10
Benson o	5000	1.33	1.32	1.32	—.02
Bethlem r	24000	.50	.50	.50	
Bioch phar	618	14⅛	14	14⅛	
Biomira	29164	7¼	6⅞	7⅛	⅜
Bionaire i	2000	2.65	2.65	2.65	
Bioniche o	3100	3.35	3.25	3.30	+.05
Biovail c	1700	9⅜	9⅜	9⅜	
Blk swan	148000	.15	.14	.14	—.02
Blue rang a	2400	9¼	9⅛	9¼	⅛
Bombdr a	900	20⅞	20⅞	20⅞	
Bombdr b f	80813	21⅛	20⅞	20⅞	—¼
Bovar inc	54105	1.25	1.22	1.25	—.05
Bow flx o	38000	.20	.18	.18	
Bow vly 205	100	25¼	25¼	25¼	
Brocknel	7600	2.50	2.41	2.41	—.09
Bramalea	240589	4.80	4.40	4.70	+.30
Brascad a	200	39	39	39	
Brascan a	32200	20	19⅞	19⅞	⅛
Brassie	25100	4.70	4.40	4.70	+.30
Brkwater o	35250	.17	.17	.17	
Bruncor	7889	24	23⅞	24	⅛
Brunswk	23020	10⅞	10½	10⅞	¼
Budd can	955	18	18	18	
Buhler a	1666	1.42	1.42	1.42	—.03
C					
CAE	22800	7⅜	7¼	7¼	
CCL B F	12700	9⅞	9⅝	9⅝	¼
CFCF F	11600	13⅛	12⅞	13	—⅛
Cfm intl	4500	8⅛	8	8⅛	
CHC H A W	1300	3.50	3.30	3.30	—.30
CI FUND	16125	10⅛	10⅛	10⅛	
Cic canola	1900	6⅛	6⅛	6⅛	—⅛
Cmac ind	2700	4.85	4.75	4.85	+.10
Crs prf	1150	23⅝	23⅝	23⅝	—⅛
Crs nt u	3800	13⅜	13¼	13⅜	⅛
Cs res	5465	6⅝	6½	6½	
Cs res w	3232	2.01	1.95	1.95	—.05
Ct financl	1867	18⅛	18	18	—⅛
Ctfin 2	200	24⅝	24⅝	24⅝	
Ctfin 4	1200	25⅝	25⅝	25⅝	
Cabletel	2500	5.00	5.00	5.00	—.25
Cabre	316	13	13	13	¼
Coldwell a	1000	8⅝	8⅝	8⅝	
Caledon o	12887	6⅜	6⅛	6¼	
Calex res o	10500	1.18	1.15	1.18	+.03
Calian tech	28600	3.75	3.50	3.75	
Calinet	50000	9⅝	9⅝	9⅝	
Callnet b f	93800	10	10	10	
Camberl o	15000	1.55	1.54	1.54	—.01
Cambiex o	57000	.76	.74	.76	+.05
Cambx w o	81500	.29	.26	.29	+.05
Cambior	205480	18⅛	18	18	—⅛
Cambior w	10800	4.55	4.45	4.50	—.15
Cmbr w 96	8900	2.65	2.40	2.40	—.25
Cambridg	26116	13	12⅞	12⅞	—¼
Camdev	2226	5.00	5.00	5.00	
Cameco	40650	26⅝	26¼	26⅝	½
Camp res	195002	.62	.61	.62	
Can banc	11850	6⅛	6	6	
CA BAN EQT	10400	10⅝	10½	10½	—⅛
Cs pete f	1000	7½	7½	7½	
C TRSCO 1	5600	20⅞	20½	20⅞	⅜
C TUNGSTEN	8000	1.85	1.85	1.85	
Conadex o	500	3.25	3.25	3.25	—.05
Cbk note	3600	7⅞	7¾	7⅞	⅛
C CQUEST O	23478	1.62	1.56	1.62	+.04
Cdn crew o	1000	2.50	2.50	2.50	+.10
C88 eng o	6176	2.50	2.47	2.47	—.07
C FRACMSTR	100	11	11	11	—¼
C FROBISHR O	10000	1.45	1.45	1.45	
Cg invest	491	31¼	31⅛	31¼	—⅛
CI BK COM	551534	32⅝	32	32¼	¼
CIBC 8 P	2000	26½	26⅜	26½	⅛
CIBC 11 P	500	27⅝	27⅝	27⅝	⅛
CIBC 13 P	2900	25½	25½	25½	
C MANOIR F	1000	.45	.45	.45	—.04
C MARCONI	855	16	15⅝	15⅝	
Cdn nat res	213150	19⅛	18⅞	18⅞	—¼
C NTH STAR	1000	4.90	4.90	4.90	—.10
C OCDENTAL	73429	27¼	27	27	—⅛
Cp ltd	658485	24⅛	23⅞	23⅞	
C PIONEER	21300	5⅞	5¾	5⅞	
Ctire a f	100449	12⅛	11¾	12⅛	⅜
Cutil a f	17863	23⅝	23⅜	23½	
C UTIL B	450	23½	23½	23½	—¼
Cutil 6 pr	100	87	87	87	—3
Cutil ser a	2000	24⅜	24¼	24¼	
Cutil ser r	1000	23⅝	23⅝	23⅝	—⅛
Cdn wn bk	1400	9¼	9⅛	9¼	⅛
Cdn world	632	4.40	4.25	4.25	+.10
Canbra	4250	13⅝	13⅛	13⅝	⅛
Cantor	254550	20½	20	20	—⅜
Cangene	18600	1.65	1.60	1.60	
Cangold o	19920	.75	.69	.72	+.04
Canhorn o	8739	.67	.66	.67	—.08
Canlan inv	1400	5¼	5⅛	5¼	⅛
Constar s	19960	16	16	16	
Canwest g f	69	29⅝	29⅝	29⅝	
Capilano o	2000	4.20	4.10	4.10	—.15
Cara	1000	3.85	3.85	3.85	—.05
Cara a f	1500	3.75	3.75	3.75	
Carena	9000	1.45	1.40	1.40	
Caribald o	16000	3.85	3.75	3.75	—.10
Cascad i 1p	500	23⅝	23⅝	23⅝	—⅛
Casc paper	550	6	6	6	⅛
Cathedrl o	60500	1.95	1.73	1.95	+.22
Celanese	6000	25	24½	24½	—½
Cntra g 785	100	24⅝	24⅝	24⅝	—¼
Cntrl cap	341	.15	.15	.15	
Cfund a f	6457	7⅝	7⅝	7½	
Chai na ta	4176	5½	5⅜	5⅜	—⅛
Chalengr	2500	3.55	3.55	3.55	+.05
Champion	5000	11⅛	11⅛	11⅛	
Chanclr e o	17600	2.59	2.51	2.55	+.04
Chase res o	2900	2.60	2.50	2.60	—.10
Chateau a f	2100	13	13	13	
Chauvco	700	16⅝	16½	16½	—⅛
Cheni gld o	400	.50	.50	.50	
Chief int l	16700	22½	22⅛	22⅛	½
Chrysler	200	66	66	66	—⅛
Chum b f	2700	18⅛	18⅛	18⅛	
Cimaron o	2000	12	12	12	
Cinar films	5100	7½	7⅛	7⅛	—⅛
Cineplex	5950	5⅛	5	5	
Cinram	23050	9	8⅞	8⅞	—⅛
Circo crft	500000	5½	5½	5½	
Citadel g o	15000	.22	.22	.22	—.05
Clearport o	51735	.45	.43	.45	
Cliff o	37337	.18	.18	.18	—.01
Clublink o	15000	.75	.70	.75	+.05
Comax eng	1500	3.50	3.45	3.50	
CO STEEL	8990	31	30⅝	30⅝	—⅜
Cobi food	2750	.12	.11	.12	
Cocacbev	15200	5⅛	5⅛	5⅛	
Cogas eng o	58950	5½	5⅜	5½	⅛
Cogeco cble f	5500	10⅝	10⅝	10⅝	—⅛
Cognos	680	16⅝	16⅜	16⅜	⅛
Colony p o	600	.22	.22	.22	+.03
Cirtech a of	8000	1.20	1.15	1.15	—.07
Comap m o	5000	1.10	1.10	1.10	+.06
Cominco l	111924	23⅞	23½	23½	—⅝
Cmco fert	24050	24⅝	24½	24⅝	⅛
Comnco r	6240	3.25	3.25	3.25	—.05
Comnco w	124050	.50	.45	.50	
Computlog	12600	10⅛	10⅛	10⅛	⅜
Comstate o	15500	1.00	.97	.97	—.08
CC EXPR F	75	1.10	1.10	1.10	
C CARMA A	4000	3.15	3.15	3.15	+.15
C EUROCAN	10000	.61	.61	.61	
C HCI AF	856	1.35	1.35	1.35	—.15
C MERCNTL O	500	.80	.80	.80	+.10
Con prof o	1300	.55	.55	.55	+.04
C RAMROD O	105200	6⅛	6⅛	6⅛	—⅛
Con gas	2300	17⅛	17	17⅛	⅛
Con pkg	64385	8⅛	7⅞	8	—⅛
Ctl bank	100	2.10	2.10	2.10	+.05
Contrns w	11400	.45	.45	.45	
Conwest	760	24	24	24	—¼
Corby	54000	38½	38⅛	38¼	—¼
Corby b f	40900	38⅛	37⅝	37⅝	—⅞
Cordex i	6500	.17	.17	.17	+.04
Corel	153585	23⅝	23¼	23¼	⅛
Corncopa o	5000	2.55	2.50	2.55	+.10
Corp food	200	15⅛	15⅛	15⅛	—⅛
Coscan d	2500	1.35	1.26	1.27	—.03
Cott	208538	19⅝	18⅝	19¼	⅜
Counsel	12600	4.00	3.75	3.75	—.25
Counsel iii	3300	7⅝	7½	7⅝	⅛
Crestar	5388	16⅝	16⅛	16⅛	—⅛
Crestbrk	62250	25⅝	25¼	25⅝	
Crwn but a	100	3.80	3.80	3.80	
Clife i a	11050	21⅝	21⅝	21½	
Crownx	2600	17½	17½	17½	⅛
Crownx a f	143735	8⅝	8½	8½	—⅛
Crownx 1 p	898	23⅞	23⅞	23⅞	⅛
Cube enr	1500	8¼	8¼	8¼	—⅛
Czar res	48900	1.56	1.55	1.56	+.01
Czar a w	39000	.22	.19	.22	+.02
D à F					
Dmr a f	5800	4.85	4.75	4.75	+.10
Dmr w	2000	.08	.08	.08	+.01
Dy 4 syst	1000	8½	8¼	8½	¼
Dakota	3337	3.10	3.00	3.10	+.10
Dakota w	1087	1.40	1.40	1.40	
Dalmy c f	2000	1.30	1.30	1.30	—.10
Dayton o	6000	4.90	4.85	4.90	+.05
Deak res o	132000	.14	.12	.12	
Deiour o	61000	.16	.14	.14	—.04
Delrina c o	113600	16¾	16¼	16½	
Derlan	512749	3.60	3.45	3.55	—.05
Derlan a	22200	8⅝	8⅝	8⅝	
Desirdn a f	500	6½	6½	6½	⅛
Devran p o	60503	.74	.64	.74	+.06
Devtek f	16300	2.90	2.80	2.80	—.10
Dexleigh	1500	.70	.70	.70	+.03
Dia a o f	9734	15½	15	15	
Dia met b o	5401	16⅞	16½	16⅞	⅜
Dion ent o	78700	.75	.70	.75	+.05
Discov w	2400	4.95	4.95	4.95	—.05
Dofasco	201531	22⅝	22½	22½	—¼
Dofasco 260	140750	32	31⅞	32	⅛
Doman o	500	14	14	14	
Doman b f	166388	14⅛	13⅞	14⅛	⅛
D expl of	109922	.18	.16	.17	
D textile	6790	8½	8⅜	8⅜	—⅛
Domtar	10853	8	7¾	7¾	—⅛
Donohue a f	201160	14½	14¼	14¼	—¼
Donh a w	200	13⅛	13⅛	13⅛	⅛
Dorel b f	2500	7½	7½	7½	⅛
Dorset e o	2709	12¼	12	12¼	
Dover ind	2000	17	16⅞	17	½
Draxis	59040	2.05	1.92	2.05	
Dundee a f	7606	10⅛	9⅞	10⅛	—⅛
Dunde pal o	3000	.14	.14	.14	—.01
Dupont a	13328	19	18½	19	⅛
Durkin h o	11700	.77	.73	.73	—.02
Dvlex ltd	1400	1.30	1.30	1.30	
Dvlex a f	139900	.88	.81	.88	+.04
Dyncare b f	1000	3.55	3.55	3.55	—.15
Echo bay	41950	18	17½	17½	—½
Econ inv	1728	59⅝	59½	59½	½
Eden roc o	4100	5⅞	5⅞	5⅞	—⅛
Edper a f	6950	5½	5½	5½	⅛
Ego res o	107350	2.85	2.68	2.85	+.15
Eicon tech	2100	10⅝	10⅝	10⅝	
ELAN ENG	69300	10⅛	10	10	
Eldorado o	10250	3.75	3.65	3.70	+.05
Elcthm v f	700	9	9	9	
Emco	20600	8⅝	8⅝	8⅝	⅛
Empire a f	6250	14½	14	14	—½
Emtech u o	153789	1.35	1.26	1.35	+.01
Encal eng	9878	3.50	3.40	3.40	—.10
Enerflex	700	17⅛	17⅛	17⅛	—⅛
Enertec	1000	4.55	4.50	4.55	+.05
Enscor inc	80	1.20	1.20	1.20	
Enserv c	8000	12⅝	12¼	12¼	—⅛
Ensign res	200	6¼	6¼	6¼	
Env tec io	20500	.25	.22	.22	—.03
Equisure o	35240	1.65	1.57	1.57	—.03
Equty svr a	10500	.80	.80	.80	
Euro nev	18520	40	39	39⅜	
Exall o	3000	1.17	1.12	1.17	—.02
Excel o	36543	2.85	2.80	2.85	+.05
Exco tec	3000	9	8⅞	9	
Fca intl	10122	4.00	4.00	4.00	
Fpi ltd	200	5⅞	5⅞	5⅞	
Ft cap 1p	1200	.36	.36	.36	
Fahnstk a f	5306	9¼	9⅛	9¼	¼
Fairfax f	800	57	56	57	1½
Fairfield o	43300	4.40	4.20	4.40	+.20
Falcnbrg	386109	21½	20⅞	21½	½
Far west	1000	.65	.65	.65	—.04
Fed ind a	501805	7	6⅞	6⅞	
Finning l	8081	23	22⅝	23	¼
Firan	6250	4.00	4.00	4.00	
F AUSTRLA	28987	12⅛	12	12⅛	
F.b sh ea	30	28	28	28	
Fclgrv a o	5000	.08	.08	.08	
F DYNSTY O	11934	3.30	3.20	3.30	—.10
F MARTH A F	3300	13⅛	12⅞	13⅛	⅛
Ftservice f	3500	5¼	5¼	5¼	
Fleet aero	11450	.28	.25	.26	
Flet ccan a	97560	20⅛	19¾	20	½
Flet cl b	4000	30⅛	29⅞	30⅛	⅜
Flet c ltd	200	3.50	3.50	3.50	+.15
Floorco o	2000	.74	.74	.74	
Fonorola o	3550	6½	6½	6½	
Ford cnda	470	145	142	145	5
Foremos	3000	9	9	9	—⅛
F KNOX O	42900	.65	.48	.65	+.17
Fortis inc	230	26½	26½	26½	
Fortune o	3675	2.10	1.95	1.95	—.10
Forzani o	6000	7⅝	7¼	7⅝	⅛
Fossil oil	1400	3.00	2.95	2.95	
Fsesn hi f	8065	13⅛	13⅛	13⅛	⅛
Franco	4244	82	81¼	81⅝	—⅛
Freewest o	4000	2.90	2.75	2.75	—.25
Fundy cbl f	3700	9	8⅞	8⅞	—⅛
Future	6850	23½	22⅝	22⅝	—⅛
G					
Gsw cl a	10	18¼	18¼	18¼	
Galtaco	3300	1.40	1.40	1.40	—.10
Gandalf	73921	1.29	1.22	1.23	—.04
Gardiner	2900	6⅞	6⅞	6⅞	
Geac comp	7500	13	12⅞	12⅞	⅛
Geddes o	4525	.90	.86	.86	—.05
Gendis a	15000	15⅛	15⅛	15⅛	
Gmc	226	70¼	70⅛	70¼	—⅛
Gennum	330	19	19	19	½
Gentra inc	27300	.37	.37	.37	
Gentra g	1100	6¼	6	6	
Geograph o	300	.95	.95	.95	
Geomaque o	34300	1.45	1.40	1.40	—.05
Giant bay o	500	.15	.15	.15	—.03
Gibraltar	300	7½	7½	7½	—¼
Glamis	7000	10½	10⅜	10½	⅛
Glentel	6800	7	7	7	
Globl elect	5200	1.75	1.65	1.75	+.10
Globl stone	5410	5⅛	5	5⅛	
Glo stone w	50	2.20	2.20	2.20	
Glyko bio o	500	.90	.90	.90	—.09
Gl reserve o	5200	8¼	8	8⅛	—¼
Goldcorp a f	59060	8⅝	8½	8⅝	
Gld knight o	3450	9½	9⅜	9½	
Gld news o	25500	1.29	1.24	1.25	+.01
Gl queen o	2500	.65	.65	.65	—.05
Gldn rul o	21883	3.00	2.95	3.00	+.10
G STAR O	49200	16⅝	16½	16⅝	—⅛
Gldfarb a f	900	18	17⅝	18	⅜
Gldpark o	10700	1.20	1.15	1.15	—.10
Goran cap	1200	5⅞	5⅞	5⅞	
Grad & wlk	1900	11	11	11	
Granduc	21000	1.17	1.15	1.15	
Granges	7500	2.95	2.91	2.91	—.04
Graphm o	28000	.08	.08	.08	+.01
Gl mnrl o	148000	1.99	1.80	1.99	+.14
Gl power	300	18	18	18	¼
Gt pacific	140	19	19	19	—½
Gt w lifeco	11200	20⅛	20	20	
Gt w lifeco a	9200	26	25½	26	⅜
G W LIFECO B	2200	26	25⅞	26	⅜
Gtr lenor o	22500	2.00	1.95	1.95	—.10
Grn forst f	6650	11	10⅝	10⅝	¼
Grnstne o	13400	2.60	2.50	2.50	—.05
Greyhnd	3870	15⅝	15⅛	15⅛	⅛
Guard ca f	31100	9⅛	9	9⅛	
Gulf res	43172	5⅛	5	5	—⅛
Gulf r 1p	4175	3.50	3.50	3.50	—.10
Gulfstrm o	621750	1.58	1.45	1.58	+.14
H à J					
HCO O	76374	3.10	3.00	3.10	+.13
Hi forest	5500	6⅞	6⅝	6⅞	
Haley	1600	1.70	1.65	1.65	
Hallmark	13000	4.65	4.60	4.60	—.10
Halozone o	11600	1.15	1.06	1.06	—.11
Harbour o	15722	3.50	3.40	3.45	
Hard suits o	150000	2.25	2.25	2.25	+.15
Harris a f	4200	11	10½	11	½
Harrows a	7203	2.70	2.65	2.65	—.03
Hartco	300	7	7	7	
Hawker	2032	19⅛	19⅛	19⅛	—⅛
Hawker pr	250	71	71	71	
Hayes d	1155	13⅛	13⅛	13⅛	⅛
Hees intl	10605	13½	13⅜	13⅜	—⅛
Hees e p	5400	12	11⅞	11⅞	⅛
Helix	34000	.23	.22	.22	—.01
Hemlo gld	240353	14⅝	14⅜	14⅜	—⅛
Hmeosol	300	5⅛	5⅛	5⅛	⅛
High rivr o	40000	2.60	2.55	2.60	
Highwd o	10000	1.00	.90	1.00	+.15
Hilcrest o	1023	4.90	4.90	4.90	
Hillsboro	4	1.70	1.70	1.70	
Hollingr i	27000	13⅝	13½	13½	
Hollngr w	2400	2.65	2.65	2.65	+.10
Home oil	15339	19⅛	19	19	—⅛
Home pro o	24400	1.10	1.07	1.07	
Horsham f	12427	21⅝	21¼	21⅝	⅜
Hbay die o	87100	3.75	3.50	3.50	—.10
H BAY CO	31823	29	28⅝	28⅞	
Humbird	500	17⅞	17⅞	17⅞	⅛
Hy zels	1000	4.00	3.95	3.95	—.05
Hyal ph o	6700	5¼			
Hycroft o	1600	2.95	2.95	2.95	+.15
Hydro cap o	500	.95	.95	.95	
Hydro a o	7000	1.35	1.30	1.35	+.05
Ipl eng	28299	29⅛	29	29⅛	
ISG TECH	4500	8⅛	8	8⅛	—⅛
Ican o	5600	.40	.39	.40	
Imasco l	281572	38⅞	38½	38⅝	⅛
I LIFE I	1200	23¼	23⅛	23⅛	
Imp metal	241471	1.10	1.01	1.10	+.10
Imperial oil	124800	44⅛	43⅝	44⅛	⅜
Imp park	2500	3.15	3.15	3.15	
Imutec	2500	1.85	1.80	1.80	—.15
Inco	243194	40½	39⅛	40½	1½
Inco 7.85	1000	24⅝	24⅛	24½	½
Indust ser	200	6⅝	6⅝	6⅝	—⅛
Integrate o	30300	5⅝	5⅝	5⅝	⅛
Intensity	51800	3.20	3.15	3.15	
Intr ctv p	6550	3.60	3.50	3.60	+.15
Interactn o	500	.50	.50	.50	—.02
Intrmetco	400	7	7	7	
I AQUA O	6600	2.00	1.95	2.00	+.10
Int colin	18700	13⅝	13½	13½	
Icontor a f	1000	.42	.42	.42	—.03
I CURATOR O	81600	1.65	1.58	1.65	+.02
Iforest a f	32578	13⅝	13⅛	13½	
Intl gold o	2000	4.30	4.25	4.25	—.05
Imhgy b of	11000	.28	.27	.28	+.01
I MUSTO O	3325	14⅛	14⅛	14⅛	—⅛
I OILTEX O	138600	.64	.64	.64	+.02
I PEDCO O	666	2.00	1.90	1.90	
I PETRO O	1600	1.45	1.45	1.45	
Intl pottr	83	3.40	3.40	3.40	
I SEMIT AF	51600	15⅛	15	15	—⅛
I SEMIT B	1600	15	15	15	
I SKYLINE O	8000	.50	.50	.50	—.02
I VERIFAC O	187000	.87	.82	.83	—.02
I WALLCOVER	3100	12½	12⅛	12½	⅜
Intertan	829	9¼	9¼	9¼	—¼
Intertape	75	22	22	22	
Introwest	300	13⅜	13⅜	13⅜	—⅛
Inverness	8050	10⅛	10⅛	10⅛	⅛
Inv grp	20800	16⅛	16	16	—¼
Iona a f	46700	2.90	2.60	2.90	+.40
Ipsco	14680	27¼	26⅞	27	¼
Irwin toy	5601	8	7½	8	1⅛
Island tel	10000	26⅛	26⅛	26⅛	—⅛
Ivaco a f	1870	6½	6½	6½	—¼
Ivaco b	70	6½	6½	6½	
Ivaco 2nd 1	100	21½	21½	21½	—½
Ivaco 2nd 2	300	21½	21½	21½	
Ivaco 2nd 4	6200	24⅝	24⅝	24⅝	⅛
Jannock	4695	16⅜	16⅛	16⅜	⅛
Joscan o	1600	.82	.80	.80	—.05
Jean cout f	7700	7½	7⅜	7½	⅛
Jordex o	8900	.95	.87	.90	—.05
Joutel o f	164700	.43	.42	.42	—.01
K à M					
K2 eng o	13400	1.12	1.10	1.12	+.01
Kettle r o	28100	1.50	1.38	1.40	+.05
Kinross gld	834067	7⅛	6¾	6⅞	—¼
Kinross w	29600	4.50	4.25	4.30	—.15
Kookabur o	4000	1.16	1.11	1.11	—.15
Lsi logic	42700	3.35	3.15	3.35	+.20
Labatt	529598	21¼	20⅞	21¼	½
Lac mnrls	1901803	16	15⅜	15⅝	
Lafrg can p	3175	29⅝	28¼	29⅝	1½
Laidlw a	2795	11⅛	11	11	
Laidlw b f	283441	11⅛	11	11⅛	
Laidlw g	200	13½	13½	13½	⅛
Landmk o	163346	.16	.15	.15	
Laramid o	10000	.26	.26	.26	+.01
Laser o	170560	6¼	5⅞	6¼	¼
Lateral o	7500	.94	.92	.92	—.02
Lateral w o	12300	.25	.25	.25	
Laurasia o	10010	.34	.34	.34	
Laur bk	1605	15	15	15	—⅛
Laur bk p	300	25⅝	25⅜	25⅜	⅛
Leadlev o	10000	.12	.12	.12	
Leitch tech	8050	9⅛	9	9⅛	
Leons frn	2900	10⅛	10⅛	10⅛	¼
Levon o	10000	.30	.30	.30	
Linamar	16400	18⅛	17⅞	18⅛	⅜
Lincoln c	374000	.30	.30	.30	—.03
Liquidatn	26800	.70	.68	.70	+.02
Live ent	3200	12	12	12	—⅛
Loblaw co	7450	22	21½	21½	—⅛
Loewn gr	79880	33⅛	32⅞	32⅞	—⅜
Loki o	9420	1.88	1.85	1.88	+.03
London ins	7800	23⅜	23⅛	23⅜	⅛
London a p	300	19⅛	18½	19⅛	⅜
London d p	2950	25⅛	25	25	
Lynx a o	50	11	11	11	
Lynx b of	230	11⅛	11⅛	11⅛	
Lytton m o	95500	1.82	1.71	1.80	—.05
Mdc a f	26700	2.75	2.70	2.75	
Mds h a	7400	14½	14½	14½	
Mds b f	11855	14⅝	14⅜	14⅝	
Mfp tech	1100	9⅛	9⅛	9⅛	⅛
Micc 85	1000	2.50	2.50	2.50	+.20
Mnt eqty	700	13½	13½	13½	⅛
Msv res o	43500	2.60	2.55	2.60	+.05
Mvp cap o f	113800	.06	.06	.06	
Mackenzie	36550	8⅝	8½	8½	—⅛
Macmilan	527479	20½	20	20⅛	—⅛
Mcmln b 8p	100	20½	20½	20½	
Mcmln b 10	400	23½	23½	23½	—¼
Mcmiln g o	15000	.30	.30	.30	
Magna a	330100	53⅛	52⅝	52⅝	—⅜
Malette i f	13591	10⅝	10½	10⅝	⅛
Mal quebec	2500	2.60	2.55	2.55	—.05
Malofilm	200	2.78	2.78	2.78	+.18
Manhatan	1000	1.70	1.70	1.70	—.05
Manville	26500	6⅛	6⅛	6⅛	—⅛
Manson c o	66000	.65	.45	.55	+.10
M L FOODS	2250	11⅛	11⅛	11⅛	⅛
M LF GARD	30	40⅛	40⅛	40⅛	
Mrtme lf p	200	17½	17½	17½	⅛
Maritime f	14585	25½	25	25⅛	⅛
Mark res	125500	9	8¾	8¾	—¼
Mrkbor pro	1441200	2.15	2.10	2.15	
Mark wrk	1100	1.55	1.55	1.55	
Marleau	16400	2.70	2.62	2.65	
Marshall o	6000	6⅛	6	6	
Max pet o	26205	1.72	1.67	1.70	+.03
Melcor	300	9⅛	9⅛	9⅛	⅛
Memotec	500	4.00	4.00	4.00	
Mentor	600	15⅛	15	15	—⅛
Merfin h o	6000	3.85	3.75	3.85	+.10
Meridian	1200	6	5½	6	½
Metal mng	280643	12⅞	12⅛	12⅝	⅜
Metalore	100	18½	18½	18½	
Methanex	965625	22⅝	21⅞	22	—¼
Microstar o	1600	2.30	2.29	2.30	+.10
Mind wlvn	1300	8⅜	8⅜	8⅜	⅛
Milltronics	700	14⅝	14⅝	14⅝	⅛
Miner sv of	7054	2.25	2.25	2.25	—.05
Miner mv o	817	2.25	2.25	2.25	
Mirage res o	5000	.75	.75	.75	
Miramar	103229	6⅛	6	6	—⅛
Misty o	32700	.93	.90	.90	—.02
Mr jax	5000	.75	.75	.75	
Mitel corp	35785	5⅛	5	5	—⅛
Mitel 200 p	2100	25	24⅞	24⅞	
Modatech	105500	1.35	1.27	1.30	+.05
Molson a f	56315	22⅝	21½	22⅜	⅜
Monarch	2000	4.30	4.25	4.25	+.05
Moneta o	10000	.38	.35	.35	—.04
M TRSCO B	134	20⅛	20⅛	20⅛	—⅛
Moore	51305	26⅛	26	26	—⅛
Morgan	5450	5⅝	5⅛	5⅛	⅛
Mors mid	2400	7½	7½	7½	
Morisn p	101400	9⅝	9⅛	9⅝	⅛
Mosaid tec	2400	8⅝	8⅝	8⅝	—¼
Mullen tru	2000	8⅝	8⅝	8⅝	
Mitibn f p	81	17⅛	17⅛	17⅛	
Muncpl sl p	800	9⅛	9⅛	9⅛	—½
Muscocho	14000	.32	.30	.32	+.01
Mytec o	46750	1.10	1.05	1.10	+.05
N à Q					
Nbs tech	400	1.80	1.80	1.80	
Nii norsat o	7200	1.60	1.60	1.60	
Nal drill o	500	2.25	2.25	2.25	+.15
Nsr res o	13000	.80	.79	.80	—.03
Napier o	30500	.12	.12	.12	+.01
Nat bk can	448636	9⅝	9⅝	9⅝	
Nat bk 7	100	17	17	17	
Nat bk 9	4010	25⅝	25⅝	25⅝	—⅛
Nat bk 10	1198	25⅝	25½	25½	—¼
Nat bk 11	4700	24⅝	24⅝	24⅝	¼
Nat bk 12	11500	21⅛	21⅛	21⅛	
N FIBRETECH	800	7	7	7	
Natl haninf	3740	1.95	1.80	1.80	—.22
Nat pete o	150500	.25	.15	.15	—.11
Nat sea	1000	1.70	1.70	1.70	
Nat trstco	56900	21	20⅞	20⅞	—¼
Needler gr	1000	1.10	1.10	1.10	+.14
Nelson trd o	48600	3.50	3.15	3.50	+.40
Nelvana f	500	13⅝	13⅝	13⅝	
New cache	3800	.91	.91	.91	
Newalta	13500	1.75	1.70	1.71	+.01
Newbridg	115916	43⅝	41⅝	43½	1⅝
Newcourt	1700	15½	15⅜	15⅝	⅛
Nfl capa f	200	5.00	5.00	5.00	—.25
Ngrwth	6099	9	8⅞	8⅞	—⅛
Ngrwth eat	670	26¼	26¼	26¼	
Newhak o	11600	.75	.69	.72	+.02
Newport o	118300	3.75	3.60	3.60	—.05
Newtel ent	4233	21⅜	21⅛	21⅜	¼
Nbl china	200	7	7	7	
Noma a f	6500	4.90	4.75	4.80	+.05
Noma b	1000	4.90	4.90	4.90	+.20
Noramco o	7172	.75	.72	.73	
Noranda f	26135	12⅝	12⅜	12⅝	
Noranda i	99624	27⅛	26¾	26⅞	—⅛
Nornda i b	2650	32½	32	32½	¼
Nornda i c	1600	24⅝	24¼	24¼	¼
Nornda i e	26450	27⅛	26⅞	26⅞	¼
Norcen	51562	17⅝	17½	17⅝	
Norcn 8.12	300	25⅛	25⅛	25⅛	
Na polldm o	1500	7⅞	7⅜	7⅞	⅛
Nc oils	61255	13⅛	13⅛	13⅛	
North west	12861	11⅝	11½	11⅝	⅛
Nth reef o	307700	6½	6½	6½	
Nor tel	270620	48⅛	47⅝	47⅞	½
Northfld o	27500	.96	.92	.92	—.03
Northgat	4200	1.25	1.25	1.25	⅛
Northridg	4500	.89	.87	.87	+.02
Northrk	1500	10⅜	10⅜	10⅜	⅛
Northstr e	2270	13⅛	13⅛	13⅛	—¼
Nova corp	342027	13⅞	13¾	13⅞	
Nova gas o p	600	24⅜	24⅜	24⅜	
Ns power	46958	11½	11⅜	11⅜	—⅛
Ns pwr a p	1000	24⅛	24⅛	24⅛	—⅛
Novagld o	8888	.33	.28	.28	—.02
Nowsco w	6100	20⅜	20½	20⅜	
Nugas	6700	3.85	3.75	3.85	+.05
Nuinsco o	94500	.54	.53	.54	
Nuinsco r o	434668	.01	.01	.01	
Ocs tech o	7000	2.40	2.40	2.40	+.05
Ogy pete o	8000	2.00	2.00	2.00	
Osf	135000	17	17	17	⅛
Ocelt en b f	12750	11⅛	11⅛	11⅛	—⅛
Oiltec res o	18500	.95	.94	.95	+.01
Olympia a o	29300	1.05	1.00	1.01	—.04
Omega hyd	1000	3.00	2.96	2.96	—.04
Ondaatie	1000	3.05	3.05	3.05	+.05
Onex c f	4200	14½	14⅛	14⅛	
Optima o	5000	6	5⅞	5⅞	—¼
Orbit	39525	1.43	1.42	1.43	
Orbit 2 p	3000	9½	9⅛	9½	—⅛
Orenda f	2500	2.80	2.80	2.80	—.05
Orvana o	7500	6	6	6	
Oshawa a f	9300	19½	19⅛	19⅛	
Oxf prop	2200	.29	.29	.29	—.05
Pc docs	750	1.10	1.10	1.10	—.10
Pmg fin	4100	1.85	1.65	1.85	+.20
Pwa corp	3625591	.67	.63	.66	+.02
Pwa nv	2207300	.66	.63	.66	+.03
Pwa red w	3530631	.25	.24	.25	+.01
Pacalta	1000	1.45	1.45	1.45	
Poc forest	27500	13⅝	13½	13⅝	⅜
Poc gld o	41000	.29	.28	.29	—.01
Poc ntha f	611	20⅛	20⅛	20⅛	
Pgurin a f	64154	4.10	4.00	4.05	+.10
Paige o	2000	2.75	2.75	2.75	—.05
Paloma p	200	5.00	5.00	5.00	
Pan amr o	81240	4.10	3.80	3.90	—.20
Pan east o	74825	3.90	3.75	3.85	
Panatlas o	5000	.60	.60	.60	
Pancan p	14650	42⅛	42	42	
Pangea o	43883	3.20	3.10	3.20	+.05
Paragon et	1000	1.75	1.75	1.75	—.10
Paragon	950	2.45	2.35	2.40	
Parmnt r	500	15⅝	15⅝	15⅝	¼
Patheon	2000	.74	.74	.74	—.06
Pe ben o	1000	2.65	2.65	2.65	+.05
Pegasus	6400	23⅞	22⅝	22⅝	—1
Penn wst o	14217	8¼	8¼	8¼	⅛
Petro cdn	68457	11½	11¼	11⅜	
Petromet o	5600	8⅛	8⅛	8⅛	—¼
Petrorep	282900	1.27	1.20	1.20	
Petrostar	35728	2.23	2.20	2.20	
Philip env	23900	7⅛	7⅛	7⅛	
Phonix can	6200	2.08	2.00	2.08	+.13
Pinacle r	14917	22⅛	22⅛	22⅛	
Pioner m o	126740	.30	.30	.30	—.02
Pipestone o	48000	.80	.76	.77	—.01
Place res o	29800	2.00	1.95	2.00	+.10
Placer dm	832754	32⅛	31½	31⅝	—⅜
Plaintree o	2100	5.00	4.95	5.00	+.05
Platnva as o	14000	3.00	2.90	2.95	+.05
Platnva sp o	16900	3.00	2.95	3.00	+.10
Poco pete	1671100	9	8⅝	9	⅛
Pointer o	500	1.20	1.20	1.20	
Ptash cor	141137	49⅛	48½	49	⅜
Potash w	57700	30½	29⅞	29⅞	
Powr cor f	31000	20⅜	20⅛	20⅛	⅛
Powr c 1p	400	41⅞	41⅞	41⅞	
Powr fin	8125	29½	29⅛	29½	¼
Pwr fin a	1575	21⅛	20⅞	21⅛	⅛
Pwr fin b	1000	25⅛	25⅛	25⅛	
Premdor	3300	12¼	12⅛	12⅛	—⅛
Premr cdn	3950	26¼	26	26⅛	⅛
Prime res	6100	11⅛	11⅛	11⅛	
Primex f	900	9	8⅞	8⅞	
Princeton	37000	.84	.81	.82	
Promis sys	500	3.00	3.00	3.00	+.10
Provigo	80	5½	5½	5½	
Prudential	113000	14	13⅞	14	⅛
Purcell o	12000	.55	.55	.55	
Pure gld o	177500	.25	.23	.23	
Qsound o	1300	3.40	3.35	3.35	
Qsr o	1500	2.00	2.00	2.00	
Quadra l o	151580	10⅞	10½	10⅞	1
Quadron	5200	5¼	5⅛	5⅛	—⅛
Quadron a	1380	5⅝	5⅝	5⅝	
Quartz m o	8300	.07	.07	.07	
Quebcor b f	1490	19⅝	19½	19½	—¼
Qbcr print f	41600	17	17	17	¼
Queenstak	17050	1.10	1.00	1.03	+.03
Quenstn m	18500	.85	.84	.84	
Quno corp	33800	27	26	27	1⅛
Quorum	3000	6	6	6	
R à S					
Rprt mer o	54200	.66	.50	.50	—.17
Ranchmen	3785	7	6⅞	6⅞	¼
Rand a tech	1900	9½	9½	9½	¼
Ranger	92419	9	8⅞	8⅞	
Rayrock f	600	17	17	17	—⅜
Rea gld o	22100	1.90	1.87	1.90	+.08
Recept o	50000	1.90	1.90	1.90	—.05
Red oak o	12439	.24	.24	.24	
Redaurm o	62100	2.08	2.01	2.08	+.07
Redfern o	5600	2.10	2.06	2.06	—.04
Redstone	1000	5⅞	5⅞	5⅞	
Reedst 1 sp	95	27½	27½	27½	
Regal grf	5300	10⅛	10⅛	10⅛	
Regional o	300	2.41	2.41	2.41	—.08
Reitman a f	1200	16½	16½	16½	—¼
Reko intl	46200	6⅛	6	6	—⅛
Remgton o	1800	3.55	3.50	3.50	
Renisanc	328962	29⅛	28¼	28⅞	⅜
Repadre o	19500	3.25	3.25	3.25	+.05
Repap ent	708900	7⅛	6⅝	7⅛	½
Republic	2100	4.30	4.20	4.30	+.05
Revenue p o	29000	2.95	2.85	2.85	—.10
Richld a o	7500	8½	8	8½	½
Rigel eng	492249	19⅛	18⅞	18⅞	—½
Rio algom	85100	25⅝	25½	25½	
Rio alg w	19500	4.20	4.10	4.10	
Rio alto o	41100	8⅛	8⅛	8⅛	⅛
R narcea o	16400	1.50	1.45	1.45	—.05
Rising o	21300	3.00	2.85	3.00	+.15
River gold o	3000	1.80	1.75	1.75	—.10
Riverside	92800	25¼	24½	25⅛	
Rogrs cn bf	22700	38⅛	37⅞	38⅛	—¼
Rogers o	851	23⅛	23⅛	23⅛	
Rogers b f	392240	22½	22⅛	22⅜	
Roman	1000	1.35	1.35	1.35	+.05
Rothman	1200	77	77	77	
Roxmark o	50000	.14	.14	.14	+.04
Rv aviation	200	4.55	4.55	4.55	+.30
Royal bnk	299124	28⅝	28⅜	28½	¼
Ry bk e	400	93	90	93	1
Ry bk f	2000	27¼	27¼	27¼	
Ry bk h	1250	28⅝	28	28⅝	⅜
Ry bk i	5750	25⅛	25⅛	25⅛	—⅛
Ry lepg l	17630	3.55	3.35	3.35	+.05
Ryl oak	41000	6⅛	6	6	—⅛
Ryoak o w	10000	1.55	1.50	1.50	+.02
Shl systm	46779	7⅛	7	7⅛	⅛
Snt eqty	2400	12½	12½	12½	
Sr telcom	7100	13⅜	13⅜	13⅜	
Stn inc o	21400	2.30	2.10	2.10	—.10
St andrw o	1000	.75	.75	.75	+.02
St clair of	1000	2.30	2.20	2.30	+.10
St laurent	71495	17⅛	16½	17	½
Stl cema f	16063	10⅛	10⅛	10⅛	⅛
Samoth c o	2316	4.55	4.55	4.55	
Samuel m t	4500	22⅜	22⅜	22⅜	¼
San andr o	139500	2.10	2.05	2.05	
S FERNAND O	14900	4.00	4.00	4.00	
Sce inv at	300	52	52	52	
Sceptre r	235939	11¼	11	11⅛	—⅛
Scintilor o	1000	.99	.99	.99	+.08
Scintrex	1800	3.05	3.05	3.05	—.05
Scot paper	2000	13⅛	13⅛	13⅛	⅛
Scotts f	10397	8⅛	8	8⅛	⅛
Seagram	308708	43½	42⅜	43⅛	⅜
Sears can	19018	8⅛	7⅞	8	⅛
Second f o	200	6⅞	6⅞	6⅞	—⅛
Securty h p	2000	1.25	1.25	1.25	
Serenpet	302445	7⅛	7⅜	7⅜	½
Service c	100	16⅛	16⅛	16⅛	
Shawc b f	110500	10⅛	10⅛	10⅛	—¼
Shawc b w	450	1.50	1.50	1.50	+.15
Shaw i a	875	14	13⅞	14	
Shell can	16175	42	41⅞	41⅞	—½
Sherritt	291377	12¼	12	12⅛	
Sherritt w	12000	3.85	3.85	3.85	—.05
Sico	800	9⅛	9	9	—⅜
Sidus svs	5800	8⅜	8½	8⅜	⅛
Signal o	10500	.75	.75	.75	+.03
Signatur f	2300	3.60	3.50	3.50	—.20
Sikaman o	51050	.16	.16	.16	
Sikam w o	7	.06	.06	.06	
Silcorp	3407	8⅞	8½	8⅞	—⅛
Simmond	153088	1.55	1.50	1.55	+.05
Skylack	11165	8	7⅞	8	¼
Slater o	200	12	11⅞	12	
Slater b f	2500	12	11⅞	11⅞	
Slocan f	29310	14	13⅝	13⅝	½
Socnav a f	13000	1.09	1.02	1.05	—.03
Softkey s	14162	18½	17⅞	18⅛	⅜
Solitario o	4000	2.45	2.35	2.35	—.20
Sonora o	1300	.19	.19	.19	—.01
Sth amer o	500	1.75	1.75	1.75	—.10
Sth china f	88600	2.57	2.45	2.49	—.08
Southam	343940	17¼	17	17	—⅛
Southern o	170400	2.80	2.58	2.65	+.13
Southwrd	3700	1.75	1.65	1.65	—.05
Southwst o	111400	15⅛	15	15	
Spar aero	2160	11½	11⅜	11½	
Spectra	4200	6	5⅞	5⅞	—⅛
Spectra a f	18000	6	5⅞	5¾	⅛
Spectral o	17325	24⅛	23	24	½
Spectrum	3700	7⅝	7½	7½	—⅛
Speedwre	15000	1.50	1.25	1.50	+.25
Speedy m	600	18⅛	18	18⅛	¼
Stockpole	300	13⅛	13	13⅛	
Stamped	15200	5⅝	5⅝	5⅝	
Stanley	700	8⅝	8⅛	8⅝	
Startech i	8167	4.25	4.25	4.25	
Stelco a	162051	8½	8⅛	8½	¼
Stelco b p	2700	23	23	23	
Stelco c p	4550	24⅝	24⅝	24⅝	
Stone cons	1800	19½	19½	19½	
Strike en	10280	3.10	3.05	3.10	+.05
Stroud o	43000	.28	.25	.25	—.05
Sud cont o	1700	14⅛	14⅛	14½	
Summit r	3140	10⅛	10⅛	10⅛	
Sun ice ltd	2700	1.30	1.30	1.30	—.05
Suncor	19500	31⅞	31	31¼	½
Surrey mt f	6792	12⅛	12⅛	12⅛	
T à Z					
Th res o	2000	.31	.31	.31	+.01
Tcg int a	400	5.00	5.00	5.00	
Tnt eqty	1000	11½	11½	11½	
Tsb intl	7700	6⅛	6	6⅛	—⅛
Tvx gold	1010878	9⅛	8⅝	8⅞	
Toi eng o	1000	.75	.75	.75	—.01
Taiga fort	66700	11⅛	10⅞	11	
Talisman	56192	31	30⅞	31	⅜
Taro ind	6000	1.20	1.20	1.20	
Tarragon o	685	16⅞	16⅞	16⅞	—⅛
Teck cor a	700	25¼	25¼	25¼	¼
Teck b f	201600	25⅝	25⅜	25⅝	
Tecsyn	24500	2.25	2.18	2.18	—.07
Tee comm o	77900	4.00	3.65	3.80	+.10
Tel nt cap	20900	4.10	4.10	4.10	+.05
Tel eqty	21200	11⅛	11⅛	11⅛	—⅛
Teleglobe	2043	18⅜	18⅜	18⅜	—⅛
Teleglob 2	200	45½	45½	45½	½
Telglb 5.40	250	21⅛	21⅛	21⅛	⅛
Tmedia a f	100	5.00	5.00	5.00	+.20
Telepani o	4500	3.40	3.35	3.40	+.05
Telular o	11770	2.95	2.75	2.79	—.21
Telus cor	92092	16⅛	16⅛	16⅛	
Tembec a	36100	12⅜	12¼	12⅜	⅛
Terra inc	500	14	14	14	½
Tesco o	900	2.11	2.11	2.11	—.09
Tex c pet	311702	1.50	1.43	1.45	+.04
Texas o	51600	1.08	.90	1.08	+.08
Thomcor	558861	16⅞	16⅝	16⅞	
Thundrw o	39010	.39	.38	.39	—.01
Tidal res o	23400	2.35	2.35	2.35	
Tidal res wo	3500	.80	.75	.80	—.05
Timberwst	2831	13	13	13	—⅛
Tiverton o	15000	.35	.31	.35	+.04
Tor dm bk	463427	20⅞	20⅝	20⅞	⅜
Td bk d	100	22⅝	22⅝	22⅝	
Td bk f	700	26⅝	26⅝	26⅝	⅛
Td bk dep	2700	26⅝	26⅝	26⅝	
Tips	166200	23			
Torringtn	10000	2.54	2.50	2.50	—.05
Torstar b f	28215	25	24⅝	24⅝	⅛
Total pet	500	17⅛	17⅛	17⅛	—¼
Troc ind o	165000	.05	.04	.05	
Trader r o	1500	.50	.48	.48	—.02
Trade 102 p	1100	11	11	11	—½
Trans dom	27000	.15	.15	.15	
Trns mt	1075	24⅛	24⅛	24⅛	
Tralt corp	134140	14⅝	14⅛	14½	⅛
Tralta u 7	20	99½	99½	99½	
Talta u 720	100	24⅛	24⅛	24⅛	
Transat at	2500	3.05	3.05	3.05	
Trcan pl	644483	18	17⅞	17⅞	—⅛
Trp 2nd b	4300	18	17⅞	17⅞	—⅛
Transwest	22100	2.63	2.60	2.63	—.02
Transwst a	100	20	20	20	—¼
Trax o	22800	1.00	.95	1.00	+.17
Treminco o	62000	.30	.25	.30	+.05
Trenton o	12000	.22	.20	.22	+.02
Tri link	51200	13⅛	13⅛	13⅛	
Triam aut	300	6½	6½	6½	—½

Suite page suivante

Titres les plus actifs

Titres	Ventes	Haut	Bas	Ferm.	Chang.
Industries					
AirCan	1690395	$8⅛	7⅞	8	+⅛
MrkBor	1441200	$2⅛	2⅛	2⅛	—
Repap	708900	$7⅛	6⅝	7⅛	+½
CdnPfc	658485	$24⅛	23⅞	23⅞	—
TCPL	644483	$18	17⅞	17⅞	-⅛
Mines					
AmrBrk	2545866	$33	32⅝	33	+½
LacMin	1901803	$16	15⅜	15⅝	—
TVXGld	1010878	$9⅛	8⅝	8⅞	—
Kinros	834067	$7⅛	6¾	6⅞	-¼
PlrDme	832754	$32⅛	31½	31⅝	-⅜
Pétroles					
PocPet	1671100	$9	8⅝	9	+⅛
Metanx	965625	$22⅝	21⅞	22	-¼
Gulfst	6217500	$1½	1½	1½	+⅛
Rigel	492249	$19⅛	18⅞	18⅞	-½
RenEgy	328962	$29⅛	28¼	28⅞	+⅜

NEW YORK

DOW JONES 3908,46 +22,21

Indice des valeurs industrielles: 3908,46, en hausse de 22,21. Volume des transactions: 294 millions d'actions.
Titres en hausse: 1319.
Titres en baisse: 837.
Inchangés: 715.

Tendances des 10 derniers jours

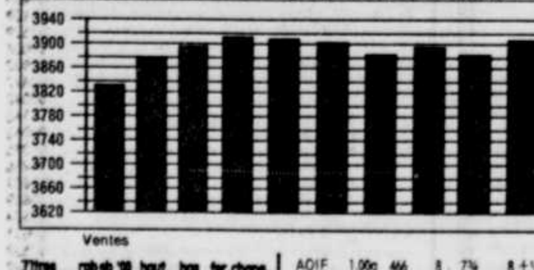

Titres	Div.	Ventes	Haut	Bas	Ferm.	Chang.
A et B						
AAR	.48	519	13¼	12⅞	13⅛	+⅜
ACMIn	1.10a	671	10	9⅞	10	
ACMMM	.72	221	8⅛	8	8	+⅛
ADT		458	11⅛	11	11⅛	+⅛
AFLAC	.46	850	35⅝	35	35⅛	—½
AMR		2268	58⅝	58⅛	58⅝	—⅛
ASA Ltd	2.00	1487	51⅛	50⅝	51	—⅛
AT&T	1.32	8408	54⅝	54⅜	54½	
AbtLab	.76	13952	31	30⅝	30⅞	+⅜
Abex		583	7½	7¼	7½	+⅛
AcmeC	.44	143	12⅛	11⅞	12	
Acuson		869	14⅜	14	14⅛	+½
AdaEx	1.63e	124	17⅝	17½	17⅝	+⅛
Advest		15	5⅛	5⅛	5⅛	
Alberto	.28	12	23⅝	23¼	23½	
Alcan	.30	4212	26	25⅝	26	+¼
AlcoStd	1.00	780	64⅛	63⅝	64¼	+½
AlexAlx	.10	84	20⅜	20½	20½	
AlgLud	.48	656	21⅛	21½	21⅛	+¼
Allstate	.54e	1561	26⅝	26	26⅛	—¼
Alcoa	1.60	2473	83⅝	82⅝	83½	+1
AmaxG		1242	7	6⅝	6⅞	
Amcast	.52	561	23	21⅝	22⅝	+1⅛
AmHes	.60	1529	50⅛	49⅛	49⅝	—⅛
ACyan	1.85	2931	96⅝	96⅛	96⅜	
AEIPw	2.40	2831	30⅝	30⅛	30½	—⅛
AmExp	.90	12407	30½	29⅝	30⅛	+¼
AHome	2.92	2492	59⅛	58⅝	58⅝	—⅜
AOIF	1.00a	466	8	7⅞	8	+⅛
AmReCp		59	31⅜	31⅛	31⅜	—⅛
Ametek	.24	295	16	15⅞	15⅞	
Amoco	2.20	7513	59⅛	58½	59	+⅜
AMP	1.68	2506	73⅝	72⅝	73	+⅜
Analog		2337	33	31⅝	32	—⅛
Anheus	1.60	4329	52¼	52⅛	52⅜	+⅜
Apache	.28	6198	27¼	26	27⅛	+1⅛
Aquarn	1.62	48	24	23⅝	24	+⅛
ArgentFd	.15e	726	16⅛	16⅛	16⅛	+¼
Armco		1608	6⅝	6½	6½	
Armc pf	2.10	4	23⅛	23⅛	23⅛	—⅛
ArmWI	1.28	2675	49⅛	48⅝	48⅞	—⅛
Asarco	.40	671	30⅝	30⅛	30⅜	+⅛
AshOil	1.00	953	37⅛	36⅞	36⅞	+⅛
AshOil pf	3.12	5	60⅛	60⅛	60⅛	+⅛
AtlRich	5.50	3906	108	106	107⅞	+1½
Atlas		848	5⅝	5⅝	5⅝	—⅛
Attwood	.47e	151	8⅞	8⅝	8⅞	+⅛
Avon	2.00	4407	61⅛	60⅝	60⅝	—⅜
BCE g	2.68	435	34⅝	34½	34⅝	
BakrF	2.24e	42	17	16⅞	17	+⅛
BakrHu	.46	4076	19⅛	19⅛	19⅛	+⅛
Ball	.60	1212	26⅝	26½	26⅝	+⅛
BcBilV	1.25e	108	24	23⅝	24¼	+1
Bandag	.70	86	55½	54⅞	55½	+⅜
BangH	1.32	115	12	11⅞	11⅞	+⅛
BankAm	1.60	6066	49⅜	49⅛	49¼	
Barclay	1.26e	432	37⅝	37	37	—⅜
BauschL	.98	3303	39½	38⅛	39⅛	+1⅛
Baxter	1.05	3534	28⅛	28	28⅛	
Bearng	.64	36	31⅞	31½	31⅞	—⅛
Bcklns	.40	1707	32½	29⅛	31⅛	+1½
BellAtl	2.76	2719	54⅝	54	54⅛	—⅛
BellInd		111	19⅛	19⅛	19⅛	
BellSo	2.76	4225	58⅛	57⅝	57⅝	
Bemis	.54	307	25½	25	25⅛	
Beneton	.47e	14	29	28⅝	28⅝	—⅜
BethStl		2931	23⅛	22⅝	23	+⅛
BlockD	.40	2636	22⅝	22⅛	22⅝	—⅛
BlckHR	1.25	4244	45⅝	43⅝	45⅛	+1⅜
Boeing	1.00	5859	46⅛	45⅝	46⅛	—⅛
BoiseC	.60	2464	29⅛	28⅜	29	+⅜
BoisC pf	1.79	484	27⅝	27⅜	27⅝	+⅛
BoisC pfF	2.35	135	25⅝	25	25⅛	
Borden	.30	9184	12½	12	12	
BCelts	1.25	29	21⅝	21⅛	21⅝	+¼
Bowatr	.60	905	28⅛	27⅝	28	+⅛
BrigSt	1.84	85	77⅛	76⅝	76⅞	+⅛
BrMySq	2.92	7107	57⅛	56⅝	57⅛	—⅛
BritPt	2.08e	2282	78	77⅝	77⅝	—⅜
BritTel	3.10e	1199	61⅛	60⅝	60⅝	—½
BwnSh		10	7	7	7	
BrwnGp	1.60	31	37⅝	37	37⅝	+⅜
BrwnFr	.68	2900	31⅜	31⅛	31⅜	—⅛
Brnwk	.44	1492	22⅛	22	22⅛	+⅛
Buckeye	2.80	56	37½	37⅛	37½	
BurINth	1.20	5868	53⅛	52½	53⅛	+⅜
BrlRsc	.55	6663	39⅝	39⅛	39⅛	+⅜
BurnPP	1.44	219	16⅛	16½	16⅝	—⅛
C						
CBI	.48	189	30⅛	29⅝	30	
CBS	2.00	529	335⅝	331⅛	335⅝	+2⅝
CIGNA	3.04	1600	66⅛	65⅝	65⅝	—1
CMAC	.20	84	28½	28	28⅛	+⅛
CNAI	1.08	39	10⅛	10⅛	10⅛	—⅛
CPC	1.36	4636	51⅛	50⅝	50⅞	+⅛
Cadence		3023	17⅛	16⅝	17	+⅛
Calmat	.40	335	21⅛	20⅝	21⅛	+⅛
CampSp	1.12	1349	39⅝	38⅞	38⅞	—⅜
CdnPc g	.32	2266	17⅝	17½	17½	
Carlisle	.80	17	35⅛	34⅝	34⅝	—⅜
CentEn	.80	1779	10	9⅞	9⅞	
CenHud	2.08	1213	24½	24¼	24½	+¼
CeMPw	.90	305	11⅛	11⅛	11⅛	—⅛
Chmpin	.20	2056	35⅝	35½	35⅝	+⅛
Chase	1.60	2446	37⅛	36⅞	37⅛	+⅛
ChmBnk	1.52	5285	38⅛	37⅝	38	
ChWste		1220	7⅝	7⅛	7⅛	
Chiquta	.20	1230	16½	16⅛	16⅛	
ChkFull	.211	349	6⅝	6	6	—⅛
ChrisCr	1.021	1222	39	38	39	+⅜
Chrysir	1.00	35928	48⅛	47⅝	47⅝	—⅜
Citicorp	.60	24217	44⅝	43⅛	44⅝	+1⅛
CityNC		2285	11⅛	11⅛	11⅛	
Clorox	1.92	893	51⅛	51⅛	51⅛	—⅛
ClubMd	.30	50	23⅛	23⅛	23⅛	—⅛
CocaCl	.78	8879	46⅛	45⅝	46	—⅛
CocaCE	.05	773	18⅛	18	18⅛	
ColgPal	1.64	3865	55⅝	55⅛	55⅛	—½
Comdis	.36	271	22⅛	21⅞	21⅞	+⅛
CPsvc	.01e	1073	15⅛	14⅝	14⅝	—½
Compaq s		17757	36⅛	35½	36⅛	+1⅛
Comsat	.78	782	25⅝	25⅛	25⅝	+⅛
ConnNG	1.48	61	24⅛	24	24	—⅛
ConEd	2.00	6999	25⅛	24⅞	25⅛	+½
CnsFrt		2039	23⅛	22½	23	—⅛
ConsNG	1.94	1505	41⅛	40⅝	41⅛	+⅜
CntlCp	.50t	3664	15⅝	15⅛	15½	+⅛
Cooper	1.32	760	39⅝	39⅛	39½	+⅛
Corningin	.68	3365	30½	30⅛	30⅛	+⅛
Crane	.75	70	25⅞	25⅝	25⅝	+⅛
CrosTim	1.04e	80	12½	12⅛	12⅛	—⅛
CwnCork		1372	36⅝	35⅝	35⅞	+⅛
Curlnc	.92	63	11⅛	11⅛	11⅛	—⅛
Cycare		33	12⅝	12⅛	12⅝	+⅛
D à G						
DataGn		1424	9⅝	8⅞	9⅛	+⅛
DeSoto		117	5⅜	5⅝	5⅜	+⅛
Deere	2.20	2243	72⅝	71⅞	71⅞	—½
DeltaAir	.20	1442	49⅜	48⅛	49	+¼
Deluxe	1.48	3324	29⅝	29⅛	29⅛	—⅛
DetEd	2.06	2784	26⅝	25⅝	26⅛	+⅛
Dexter	.88	932	25⅜	24⅞	24⅝	—⅛
DianaCp	.47t	119	8⅛	7⅝	8	+⅛
Digital		11284	25	24⅛	24⅝	+⅜
Disney	.30	12805	42⅝	41⅜	42⅜	+½
Domtar		192	5⅞	5⅜	5⅞	
Donlley	.64	902	30⅝	29⅝	30⅛	+⅜
DowCh	2.60	8533	76⅜	75⅛	76⅜	+1
Dravo		231	11⅛	11	11⅛	+⅛
Dressr	.68	5869	20½	20⅛	20½	+⅜
DuPont	1.88	10414	59½	58⅝	59⅜	+½
Durocel	.88	1253	46⅛	45⅝	46	+⅛
EGG	.56	1684	15⅛	14⅝	15	
EstANG	1.92e	109	19⅛	19⅛	19⅛	
EKodak	1.60	11473	51⅛	50⅝	51⅛	+⅜
Elcor		29	19⅝	19⅛	19⅝	+¼
EmMex	2.39e	509	21⅛	20⅝	20⅞	—⅛
EmrsEl	1.56	4127	60⅝	60	60⅝	+¼
Endesa	1.04e	542	43⅛	42⅝	43	+1⅛
Enrgn	1.12	141	23	22⅝	23	+½
EngChin	.76r	1	18⅛	18⅛	18⅛	—⅛
Ensrch	.20	1400	16	15½	15⅝	+⅛
EntOil	1.36e	10	18½	18⅛	18½	+⅛
EntOil pr	2.63	41	24⅝	24½	24⅝	+½
Equifx	.62	828	29⅝	29⅛	29⅛	—⅛
Estrine		32	10⅛	10⅛	10⅛	+⅛
Ethyl	.50	1521	11½	11⅛	11½	+⅛
EuroFd	.75e	138	12½	12⅛	12⅛	—⅛
Excelsr	1.35e	9	15⅛	15⅛	15⅛	—⅛
Exxon	2.88	12000	60⅛	59⅝	59⅝	—⅛
FMC		347	57⅛	56⅝	57⅛	+½
FPL Gp	1.68	3278	30⅝	30⅛	30½	+⅛
FabriCtr		26	15⅝	15⅛	15⅛	
Forah		1490	15⅛	14⅝	14⅞	+⅛
Feders		415	7⅝	7⅛	7⅝	+⅛
FedExp		1552	70⅛	70⅛	70½	—⅛
Fltrtk	.26	79	12⅝	12⅛	12⅛	—⅛
FstAm	1.68	433	36½	36⅛	36½	+⅛
FFB	1.68	313	45	44⅝	44⅝	—⅛
FtPhil	.76e	478	20⅛	20⅛	20⅛	—⅛
FstUC	1.84	1807	46⅛	46	46	
Flemng	1.20	687	28⅛	28	28⅛	+⅛
FlghtSf	.40	286	38⅛	38⅛	38⅛	—⅛
Fluor	.52	2697	51⅛	50⅝	50⅞	+⅛
FooteC	1.20	34	44½	44⅛	44½	+⅛
FortisSc	.96	74	9⅝	9½	9⅝	
FostWh	.74	1224	39⅛	38⅝	38⅝	—½
France		291	10⅛	10⅛	10⅛	
FMCG	.60	889	23	22½	22⅝	+¼
FrptMc	.831	4330	17⅛	16⅞	17	
FMRP	2.40e	541	16⅞	16⅝	16⅝	—⅛
FundAm		1	77⅛	77⅛	77⅛	—⅛
GATX	1.50	401	39⅛	38⅝	39⅛	+1
GEICO	1.00	134	50½	50⅛	50½	
GT Euro	.24e	410	13⅛	13⅛	13⅛	+⅛
GTE	1.88	14481	31	30⅝	30⅞	+⅛
Gallagr	.88	62	33⅝	33⅛	33⅛	—⅛
Galoob		708	8⅛	8⅛	8⅛	
Gannett	1.36	5506	50⅝	49⅝	50⅛	+⅜
Gap	.48	12034	37⅝	37⅛	37⅝	+⅜
GemII C		65	20½	20⅛	20⅛	
GemII I	1.86e	538	11½	11⅛	11⅛	
GenCrp	.60	98	13⅛	13⅛	13⅛	—⅛
GnDyn s	1.40	984	45⅛	45	45⅛	—⅛
GnHost	.38b	438	5	4⅞	4⅞	—⅛
GnMill	1.88	2947	54⅝	54	54⅝	+1½
GnMotr	.80	18028	51⅛	51⅛	51⅛	—⅜
GM E	.48	5327	37⅝	37	37	—⅜
GM H	.80	397	36½	36⅛	36½	+⅛
GPU	1.80	1817	25⅛	25⅛	25⅛	—⅛
GenlRe	1.92	1242	110½	109	109⅞	+⅝
GenSignl	.90	3025	35⅝	35⅛	35⅛	
GaGulf		2765	39½	38⅝	39⅛	+1
GaPac	1.60	4530	73⅝	72⅝	73⅛	+⅛
GIANT		73	9⅝	9⅝	9⅝	+⅛
Giantin		1805	8½	8⅛	8⅛	+⅛
Gillete	1.00	3853	71½	70⅝	70⅞	—⅜
Glamis	.06	946	7⅛	7	7⅛	+⅛
Glaxo	.88e	26303	18⅝	18½	18⅝	—½
Gdrich	2.20	308	47	46⅛	46⅝	—⅛
Gotchk		164	8⅝	8½	8⅝	+⅛
Grace	1.40	542	41⅛	40⅝	41	
GtAtPc	.80	1610	23⅝	23⅛	23⅝	+⅛
GtWFn	.92	2381	20⅛	20	20⅛	+⅛
Greiner	.28	73	14⅛	14⅛	14⅛	
GrdPrd	.32	32	10⅛	10⅛	10⅛	
H à L						
Halbtn	1.00	3467	31¼	30⅝	31⅛	+⅜
Hanfrd	.38	210	24½	24⅛	24⅛	
Hanson	1.07e	46700	19½	19⅛	19⅛	—⅛
Harris	1.24	1319	47⅝	47⅛	47⅝	+⅛
Harsco	1.40	105	42	41⅝	42	—⅛
Hartmx		221	5⅝	5½	5½	—⅛
Hillmg	.06	495	7½	7⅛	7½	—⅛
HeclaM		1895	12⅛	11⅞	12	—⅛
Heinz	1.32	4104	36⅝	35⅝	36⅛	+⅛
HeleneC	.24	182	34⅝	33⅝	34⅛	+⅛
Herculs	2.24	2247	104⅛	103⅛	103⅞	—⅛
Hrshey	1.30	471	45⅝	45⅛	45⅛	—⅛
HewlPk	1.20	7926	90	88⅝	90	+2¼
Hibern	.20	413	8⅛	8⅛	8⅛	—⅛
Hilton	1.20	1531	65⅛	64⅝	64⅞	+⅛
Hitachi	1.02e	41	98⅛	98⅛	98⅛	—1¼
HomeSh	.211	4778	13	12⅛	12⅝	+⅛
Hmstke	.20	9614	20⅛	19½	19⅝	+⅛
Honda	.37e	62	32⅝	32⅛	32⅝	+⅛
Houlnd	3.00	2421	34⅝	34⅛	34⅝	+½
Humana		10812	22½	21	22½	+⅞
IBP	.20	1162	31⅛	31	31⅛	—⅛
ICN Ph		2454	13	11⅝	12⅝	+⅜
INAIn	1.32a	19	16⅛	16⅛	16⅛	
ITT Cp	1.98b	6189	80⅝	79⅛	80⅛	+1
INCO	.40	6574	29½	28⅝	29½	+⅞
Indones		254	15½	15⅛	15⅛	
IngerRd	.74	679	37	36⅝	36⅝	—⅛
InldStl		664	41½	40⅝	41	—⅛
Interco		168	14½	14⅛	14⅛	—⅛
IBM	1.00	13143	68⅛	67⅛	67⅝	+⅛
IntFam		329	14⅝	14⅛	14⅛	—⅛
IntMult	.80	95	16⅝	16½	16⅝	+⅛
IntPap	1.68	4602	75⅝	74⅜	75⅜	+½
IntlRec	.05e	39	14⅝	14⅛	14⅛	+⅛
IntpbGp	.56	892	34⅝	34⅛	34⅛	+⅛
Intrtan		432	6⅝	6⅛	6⅛	—⅛
Irishln	.07e	285	10⅝	10⅛	10⅛	+⅛
Italy	.08e	101	9⅝	9⅜	9⅝	
JohnJn	1.16	13284	49⅝	49⅛	49⅝	+½
JonesAp		1613	23⅝	23⅛	23⅝	+⅛
JoyTch		2208	13⅝	13⅛	13⅛	—⅛
KLM		883	28⅛	28⅛	28½	—⅜
K mart	.96	26603	18⅛	17⅞	18	+½
KanPlp	2.20	62	25⅝	25	25	—⅛
KaufBH	.30	5326	16½	15⅝	15⅝	+⅛
Kellogg	1.44	1761	55	54⅝	54½	+⅜
KimbClk	1.76	4009	60	59⅝	60	+⅛
Kroger		1250	25	24⅝	25	
Kubota	1.12e	1	143⅛	143⅛	143⅛	—2⅛
Kuhlm	.60	74	15⅝	15⅝	15⅝	+½
LA Gr		547	6⅛	6⅛	6⅛	—⅛
LAC g	.06	2544	11⅝	11½	11⅛	+⅛
LTV		4255	19⅝	19⅛	19⅝	+⅛
Laforge	.30	1956	21⅛	20⅞	21½	+1⅛
LamSes		69	7⅛	6⅝	7⅛	+⅛
Learnl	.52	43	18⅛	18⅛	18½	
LeeEnt	.84	2641	34½	34⅛	34½	+⅛
Libbey	.30	87	16⅝	16⅝	16⅝	—⅛
Lilly	2.50	4989	56⅛	55⅝	55⅝	—⅛
Litton		836	38⅛	38⅛	38⅛	—⅛
Lockhd	2.28	1098	76⅝	75⅛	76⅝	+1
Loews	1.00	811	92⅝	91⅝	91⅝	—⅛
LoLand	1.00	6988	45⅝	44	45⅛	+1
Lubys	.66	150	22⅝	22⅛	22⅝	+⅛
Lukens	1.00	70	36	35½	35⅝	
M à O						
MBIA	1.24	2275	60⅛	59½	60⅛	+¼
MDC	.08	204	5⅝	5⅝	5⅝	
MDU	1.60	30	27	26⅝	26⅝	
Manitw	1.00	26	26⅝	26⅝	26⅝	+⅛
Manvile		1008	9	8½	8½	+⅛
MrshMc	2.90	419	84⅛	83⅝	83⅝	—⅛
Masco	.68	4034	28⅛	27⅝	28⅛	
MasCp	2.80	9	33⅛	33⅛	33⅛	
Maxus		2371	5	4⅞	4⅞	
MayDS	1.04	3015	41⅝	41⅛	41⅛	—⅛
Maytag	.50	4166	17½	17⅛	17⅛	—⅛
McDnD	1.40	1118	117⅛	115⅝	116⅞	+1⅛
McGrH	2.32	2484	71⅝	69⅝	71⅛	+1⅝
McKes	1.68	2054	103⅝	102⅝	103⅛	+½
Mead	1.00	6061	50⅝	49⅝	49⅝	+⅝
Mesrx	.44	645	20⅝	20⅛	20⅛	—⅛
Mellon	2.24	4206	59⅝	58½	59½	+⅞
Melvile	1.52	2788	37⅛	37⅛	37⅛	+⅛
Merck	1.20	19333	34⅛	33⅝	33⅝	—⅛
Mobil	3.40	8180	82⅛	81⅛	81⅛	—⅜
Monrch	.20	13	9⅛	9⅛	9⅛	
Monsan	2.52	2842	81¼	80⅝	80⅝	—⅛
MorgSt	1.20	1487	68⅝	67⅝	67⅝	—⅛
Morgan	2.72	3841	65⅝	64⅝	64⅞	—⅛
MorKnd	.80	1385	18	17⅝	17⅝	+⅛
Motorla s	.28	9665	53⅝	53⅛	53⅛	—⅛
MunMl	.95	179	13½	13⅛	13⅛	—⅛
NBB	1.20	876	47⅝	47⅛	47⅛	
NIPSCO	1.44	587	27½	27⅛	27⅛	—⅛
NL Ind		770	11⅛	10⅝	11⅛	+½
NUI	1.60	86	20½	20	20½	+⅛
NACCO	.68	17	62⅝	62⅛	62⅛	—⅛
NatEdu		41	5⅝	5⅛	5⅛	—⅛
NatFGs	1.58	453	30⅛	30⅛	30⅛	+⅛
NHltLab	.32	1070	12⅛	11⅝	12	—⅛
NII		131	17⅝	17⅛	17⅛	—⅛
NMedEnt		7156	19⅛	18⅝	19⅛	+⅛
NtSemi		31099	17⅛	16⅝	17⅛	+⅛
NtSvIn	1.08	1108	26⅝	26⅛	26½	+⅛
Newhal	.40	91	14⅛	14⅛	14⅛	+⅛
NwmtG	.41e	503	42⅝	42⅛	42⅝	+⅛
NiaMP	1.12	22474	12⅛	12⅛	12⅛	—⅛
NoestUt	1.76	2666	22⅛	21⅝	21⅝	—⅛
NorTel	.36	3417	35⅛	34⅝	35⅛	+⅛
Nova g	.24	3319	10⅛	10	10⅛	
Nynex	2.36	5262	38⅛	37⅝	37½	—⅛
Oakwood	.08	1318	28½	28⅛	28⅛	
OcciPet	1.00	9521	22	21⅝	21⅝	+⅛
OhioEd	1.50	978	18⅛	18⅛	18⅛	
Olin	2.20	462	56⅝	56⅛	56⅛	+⅛
Oneida	.48	121	14⅛	14⅛	14⅛	
OutbdM	.40	866	24⅝	24⅛	24½	—⅛
OwenC		1094	35⅛	34⅝	34⅝	+⅛
Oxford	.72	66	28⅛	28⅛	28⅛	—⅛
P à S						
PacEnt	1.28	548	21½	21⅛	21⅛	
PacGE	1.96	46783	23⅝	23⅛	23⅛	—⅛
PacSci	.12	55	23⅝	23⅛	23⅛	+⅛
PacTel	2.18	6723	32⅝	32⅛	32⅝	+⅛
PacifCp	1.08	2266	17	16⅝	16⅝	
PanEC	.84	1663	22⅝	22⅛	22⅝	+⅛
ParkDrl		376	5⅝	5½	5⅝	+⅛
Penney	1.68	5701	54⅛	53⅝	54⅛	+1⅛
Pennzoil	3.00	279	51½	51⅛	51⅛	+⅛
PeopEn	1.80	526	27⅛	27	27	—⅛
PepsiC	.72	11855	33⅝	33⅛	33½	+⅛
Pfizer	1.88	3665	67⅝	66⅝	67½	—⅛
PhelpD	1.65	5747	62⅝	61⅝	62	—⅛
PhilSub	1.12	84	19⅝	19⅛	19⅛	+⅛
PhilMr	3.30	32484	61⅛	60⅝	61⅛	+½
PhilPet	1.12	12033	35⅛	34½	35	+⅛
PhlVH	.15	478	23⅛	22⅝	23⅛	+⅛
PilgRg	.97e	242	11⅛	11⅛	11⅛	
PitnyBw	1.04	1822	37⅝	37⅛	37⅝	+⅛
Polaroid	.60	385	35⅛	34⅝	35	
Portec		30	14⅛	14⅛	14⅛	+¼
PortGC	1.20	285	17⅝	17½	17½	
Primrk		25	12⅛	12⅛	12⅛	
ProctGm	1.40	5746	59⅝	59⅛	59⅝	—⅛
Promus s		3890	36⅛	35⅝	36½	+⅛
PSEG	2.16	3016	25⅛	25⅛	25⅛	
PugetP	1.84	1930	19⅛	19⅛	19⅛	—⅛
PHICB	.85a	135	9⅛	9⅛	9⅛	+⅛
QMS		264	10	9⅛	9⅝	
QuakrO	2.12	4912	80⅛	78⅛	80⅛	+2
Quanex	.56	595	26⅞	26½	26⅞	+⅛
QkReilv	.48a	21	28⅛	28½	28⅛	+⅛
RJR Nab		16142	6⅞	6⅝	6⅞	
RangrO	.08	128	6½	6½	6½	—⅛
Raythn	1.50	2029	68⅝	67⅝	68⅝	+⅛
RevMtl	1.00	1817	54⅝	54⅛	54½	—⅛
RiteAid	.60	2093	21⅛	20½	21	+½
RochG	1.76	856	21⅛	21	21⅛	+½
Rockwl	1.08	1654	36⅛	35⅝	35⅞	+⅛
Rollins	.44	437	25⅛	25	25⅛	+⅛
RolLeas	.20	2497	17⅛	17	17⅛	—½
RoyID	4.71e	5140	113⅛	113⅛	113½	—⅛
Rudick	.28a	124	19	18⅝	18⅝	—⅛
Ryder	.60b	1616	26⅛	26⅛	26⅛	—⅛
SCEcp	1.00	5581	13⅛	13⅛	13⅛	+⅛
Saatchi		313	8	7⅝	7⅝	
SabnR	1.27e	146	13½	13⅛	13½	+⅛
Safeway		1052	27⅝	27⅛	27⅝	+⅛
Solomn	.64	2188	43⅛	42⅝	42⅝	—⅛
SDieGs	1.52	1282	19⅛	18⅝	18⅝	
SJuanB	.70e	895	8⅛	8	8⅛	+⅛
SAnltRt	.80	51	17⅝	17⅛	17⅛	+⅛
SoraLee	.64	12283	22⅛	21⅝	22⅛	+⅛
SchrPl	2.04	7851	70½	68⅞	70⅛	+1⅛
Schlmb	1.20	7519	57½	56⅝	57⅛	+⅛
ScottP	.80	3767	64⅛	63⅝	64⅛	+⅛
Seagram	.60	3695	31⅛	31⅛	31½	+⅛
Sears	1.60	13330	49½	47⅝	49½	+1⅝
Shelby	.28	2	10	10	10	
ShellTr	2.69e	261	69⅝	69½	69⅝	—⅛
Sherwin	.56	944	33⅛	32⅝	33⅛	+⅛
Singer	.20	564	32⅛	31⅝	31⅝	—⅛
Smithln		1028	15⅛	14⅝	15	+⅛
SmthBc	1.06e	51	33⅛	33⅛	33⅛	—⅛
SnapOn	1.08	539	36⅛	36	36⅛	+⅛
SonyCp	.46e	136	58⅝	58⅛	58⅝	—⅛
SourcC	3.60	23	41⅛	40⅝	41⅛	+⅛
SoJerIn	1.44	44	19⅛	18⅝	18⅝	—⅛
SwBell	1.58	9118	41⅝	41⅛	41½	—⅛
Springs	1.20	117	37	35⅝	36⅝	+1⅛
StdCm	.40	24	15⅝	15⅛	15⅝	+⅛
StFdBk	.64	391	28⅛	27⅝	28⅛	
StdPac	.12	1453	9⅛	8⅝	8⅝	
Stanhm	1.06	195	35⅝	35½	35⅝	+⅛
StanlWk	1.40	208	41½	40⅝	41⅛	+⅛
StrlCh		7144	13	12⅝	12⅝	+⅛
SterWb	.60	12	32⅛	32⅛	32⅛	—⅛
StoneC		7738	20⅛	20⅛	20½	+⅛
StorTch		4297	35⅝	35⅛	35½	
Syntex	.52t	559	23⅛	23⅛	23⅛	
T à Z						
TDK	.25e	2	43⅛	43⅛	43⅛	—⅛
TJX	.56	1304	22⅛	21⅝	22⅛	+½
TRW	2.00	298	73⅛	73½	73⅛	—⅛
Tadiran	.21e	1728	24⅝	23⅝	24⅛	+⅛
Taiwan	.15e	564	30½	30⅛	30½	+⅛
Tandy	.60	3781	43⅝	43	43⅛	+½
Tandy pf	2.14	826	36⅝	36½	36⅝	
TchSym		4	21	21	21	+⅛
Tektrnx	.60	465	34⅛	34⅛	34½	+⅛
Teldyn		472	17⅝	17⅛	17⅝	+⅛
Telef	1.37e	1171	41⅛	40⅝	41⅛	+⅛
TelMex	1.51e	27003	64⅝	64	64⅛	+⅛
Templl	1.00	1274	55⅛	53⅝	55	+1½
Tennco	1.60	4524	48⅛	47⅝	47⅝	—⅛
Terra	.08	3039	10½	10⅛	10½	
Texaco	3.20	3413	62⅝	62⅛	62⅝	+½
TexInst	1.00	7360	77½	76⅛	77	+1½
Textron	1.40	610	53⅝	53½	53⅝	+⅛
Thiokl	.68	1122	25⅝	25½	25⅝	—⅛
Tifany	.28	123	37⅝	37⅝	37½	+⅛
Timken	1.00	200	38⅛	37⅝	38⅛	+⅛
Tokhem		341	8⅝	8½	8⅝	—⅛
Transm	2.00	262	52⅛	52½	52⅛	+⅛
Traninc	1.92	39	23	22½	22½	
Transco	.60	505	15⅛	14⅝	15	+⅛
TriCon	2.58e	301	23⅛	23	23⅛	
TritEng		1896	33⅛	32⅛	33⅛	+1
Tultex	.10i	175	5	4⅞	5	
UNCInc		1019	5⅝	5½	5⅝	
USWst	2.14	3321	40½	40	40⅛	—⅛
USG wt		47	12⅝	12⅛	12⅝	+1⅛
USG		1128	23⅝	23	23⅝	+1⅛
USXDel	.20	161	14⅝	14⅛	14⅛	—⅛
Ultramr	1.10	294	25⅝	25⅛	25⅝	
UnINV	3.15e	1102	116½	116	116½	+1⅛
UCarb	.75	3926	33⅛	32⅝	33⅛	+⅛
UnPac	1.72	1998	57⅝	57⅛	57⅛	+⅛
Unisys		8282	9⅝	9⅛	9⅛	
UKing	.10e	57	11½	11⅛	11⅛	—⅛
UnTech	2.00	6767	61⅝	61⅛	61⅝	+⅛
Unocal	.80	5406	28⅛	28⅛	28⅛	+⅛
Upjohn	1.48	5392	35½	34⅝	34⅝	—⅛
Valero	.52	879	20⅛	20⅛	20⅛	
Varco		1005	6⅝	6⅛	6⅝	+⅛
Varity		1695	39⅝	38⅝	38⅝	—1
Vitro	.90e	1269	24	23½	24	+½
Wabon		2631	19½	19⅛	19½	
WalMart	.17	37424	25⅛	24⅝	25	+⅛
Walgrn	.68	1190	37⅝	37⅛	37⅝	+⅛
WarnL	2.44	8737	82⅛	78⅝	82⅛	+1⅛
WeinRl	2.28	362	37⅛	37⅛	37⅛	—⅛
Wendys	.24	2236	15⅛	15⅛	15⅛	—⅛
WstMn	.58e	345	24⅛	24⅛	24⅛	+1
WstgEl	.20	6250	13⅛	13⅛	13⅛	+⅛
Weyerh	1.20	4381	45⅛	44⅝	45½	+⅛
Whitmn	.34	1256	17⅛	16⅝	16⅝	+⅛
WilcxG		621	7⅛	7	7⅛	+⅛
Windmr	.10e	1608	12	11⅝	11⅝	+⅛
Winnbg		5161	9⅛	9	9⅛	+⅛
Witco	1.00	1325	30⅛	30⅛	30½	
Wolwth	.60	12056	17⅛	16⅝	16⅝	+⅛
Wynns	.44	8	20⅛	20⅛	20⅛	—⅛
Xerox	3.00	1787	107⅛	106⅛	107	+⅛
ZenithE		1704	10⅛	10⅛	10½	+⅛
Zero	.40	706	13⅛	12⅝	13	+⅛
Zurnin	.88	153	19⅝	19	19⅝	+⅛

FONDS MUTUELS

Prix de fonds de placement obtenus de Fundata Canada Inc. à 17h30, hier. Les prix rapportés sont ceux de la valeur de l'actif net par action (VANPA) au dernier calcul de l'unité, et sont fournis à titre d'information seulement. La confirmation des prix devrait être obtenue du fonds, *n* : pas de frais de vente, *g* : frais de rachat, *o* : frais prélevés à l'achat ou au rachat, *y* : VANPA differée, *z* : non disponible pour achat, *u* : argent US, *x* : ex-dividende, *m* : achat minimum de 150 000$. (-) non-membre de l'Institut des fonds de placement du Canada.

Membres de L'IFPC

ABC Funds
ynFully-Mgd 7.23
ynFund-Value 10.07
Admax Regent Group
oA AmérRend 5.03
oA Cdn Rend 5.97
yoA Cdn Revenu 4.96
oA GloSant 5.74
oA Rend Poly 4.98
oA RepActifs 12.23
oA US Poly 5.51
yoR Coréen 14.08
yoR Dragon 888 9.01
yoR Europa 10.50
yoR Intl 7.44
oR Mond Rev 12.70
yoR Nippon 11.93
yoR Tigre 15.47
AGF (Gestion) C$
oAct Amér 10.73
oActions Cdn 11.05
oAsiatique 15.75
Corpinv 13.99
Corpinv Stk 8.94
oCroissance 18.79
oJapon 6.14
oMondial 10.49
oOblig Cdn 4.81
oRessources 15.25
oRev Elevé 9.58
oRevenu US 10.43
oSpécial 9.72
oStrat Inc 9.47
srA Cr Euro 8.57
srA Dir Chine 8.42
gsrB Cr Euro 8.55
gsrB Dir Chine 8.40
nsrC Cr Euro 8.55
nsrC Dir Chine 8.39
AGF (Gestion) US
usrA Cr Euro 6.25
usrA Dir Chine 6.14
ugsrB Cr Euro 6.24
ugsrB Dir Chine 6.13
unsrC Cr Euro 6.24
unsrC Dir Chine 6.12
AIC Group
oAvantageux 20.21
oMarché Nouv 10.00
oValeur 16.81
oWorld Equity 10.95
All-Canadian
Capital 12.55
zCompound 17.03
Consumer 3.66
Resources 4.41
Altamira
nAct Euro 11.60
nActions 29.54
nAltaFund 17.87
nAmérSélect 22.60
ynAsie Pacif 16.44
nCT Revenu 12.15
nCapital 14.84
nCroissance 13.76
nDiversifié 12.10
nEquilibré 13.46
nGrand Soc US 12.10
nOblig Mond 9.52
nObligations 11.49
nReprise 11.93
nRessources 15.15
nRev&Crois 7.76
nRevenu 6.95
AMI Private Capital
ynEquity 13.00
ynIncome 9.40
ynOptimix 12.11
-A.P.P.Q.
ynÉquilibré 12.01
Associate Investors
nAssoc Inv 7.27
Atlas Inc
yActions Mond 16.02
yAmér GrndCap C$ 15.41
yuAmér GrndCap US 11.27
yCdn GrndCap 11.54
yEquilibré 9.79
yOblig Cdn 9.37
Banque de Montreal
nFC Allocation 10.99
nFC Bond 10.86
nFC Equ Index 12.53
nFC Intl Gth 14.98
nFC Mortgage 11.62
nPC AmérCrois 11.07
nPC Crois 10.11
nPC Obligtl 9.79
nPC Ressources 10.03
nPC Sp Crois 8.86
Banque Hongkong
nActions 14.93
nCrois Asian 11.80
nEquilibré 12.51
ynHypothécaire 10.54
-Barreau Du Quebec
ynEquilibrée 10.26
ynObligations 9.71
-Beutel Goodman
nAct Amér 8.08
nAct Cdn 12.66
nAct Intl 7.05
nEquilibré 11.70
nRevenu 9.93
Bissett
ynAmer Equity 19.33
ynBond 10.94
ynCdn Equity 20.97
ynDividend 11.55
ynRetirement 11.84
ynSmall Cap 19.74
BNP (Cda) Fonds
ynActions 30.77
ynObligations 9.66
BPI Capital Management
oAmer Equ Gth 19.68
oAmer Equ Value 7.15
oBalanced 5.11
oBond 4.99
oCdn Bond 10.44
oCdn Equ Value 6.82
oCdn Equity 13.09
oCdn Resource 23.51
oCdn SmallCap 7.68
oGlo Balanced 13.84
oGlo Equity 17.73
oGlo Real Estate 10.45
oGlo SmallCo 17.03
Income 9.02
oIntl Equity 8.80
oN.A. TAA RSP 5.10
oOne Decision 13.08
RSP Bond 5.12
oWorld TAA RSP 5.60
Bullock (Fonds)
oCanadien 7.13
catA Accrois 3.50
catA Amér C$ 19.76
ucatA Amér US 14.41
catA DynAsial 11.65
catA MrchsProm 11.51
catA ObligGlo 9.46
catA OptimaxUSA 10.39
catA StratPlac 11.67
gcatB Accrois 3.50
gcatB Américain 19.77
gcatB DynAsial 11.62
gcatB MrchsProm 11.52
gcatB ObligGlo 9.42
gcatB OptimaxUSA 10.37
gcatB StratPlac 11.65
ncatC Accrois 3.50
ncatC Américain 19.79
ncatC DynAsial 11.62
ncatC MrchsProm 11.60
ncatC ObligGlo 9.43
ncatC OptimaxUSA 10.36
ncatC StratPlac 11.66
ocatD Accrois 3.51
ocatD Amér C$ 19.76
uocatD Amér US 14.41
ocatD StratPlac 11.64
Caldwell Secutities
ygAssociate 6.28
ygInternat'l 5.64
-Calpa
nAct Gyro 12.17
nOblig Gyro 9.89
-Camaf
ynCamaf 10.84
Canada Trust
ynCTIF Equity 73.99
ynCTIF Income 9.86
nEv AmerGth 10.30
nEv AsiaGth 10.07
nEv Balanced 13.79
nEv Bond 10.54
nEv EuroGth 9.26
nEv Intl 22.16
nEv Mortgage 58.12
nEv Nor Amer 36.69
nEv Spec Equ 17.92
nEv Stock 14.68
nEv US Equity 14.82
-Capstone Group
ninternat'l 7.88
ninvestment 6.67
Century
DJ 10.95
Chou Associates
yAssociates 28.62
yRRSP 10.96
CI Mutual Funds C$
oAmér Latine 13.19
oAméricain 8.41
oCdn Growth 6.67
oEquil Cdn 6.59
oEuropéen 5.89
oMarchés Nouv 10.43
oMondial 10.08
oNouv Asiatiques 11.69
oOblig Cdn 4.85
oOblig Mondiales 5.10
oPacifique 18.96
oRER Act Mond 5.35
oRER Obl Mond 4.75
oRev Nouv Monde 10.51
osect Am Latine 11.61
osect Américain 7.41
osect Cdn 5.45
osect Crt Terme 6.79
osect Européen 6.07
osect Mondial 10.57
osect Mrch Nouv 8.83
osect Nouv Asia 11.39
osect Pacifique 13.02
CI Mutual Funds US
uoAmér Latine US 9.62
uoAméricain US 6.14
uoEuropéen US 4.30
uoMarchésNouv US 7.61
uoMondial US 7.35
uoNouv Asia US 8.53
uoOblig Mond US 3.72
uoPacifique US 13.83
uoRevNouvMnd US 7.67
uosect AmLat US 8.47
uosect Amér US 5.41
uosect Cdn US 3.98
uosect CrtTrm US 4.95
uosect Euro US 4.43
uosect Mondial US 7.71
uosect MrchNv US 6.44
uosect NvAsia US 8.31
uosect Pacif US 9.50
CIBC (Placements Inc.)
nAct US 11.73
nApp Cap 16.39
nCdn Act 11.59
nCdn Oblig 10.28
nCdn Rev 9.38
nExt Orient 11.32
nIntl Act 15.56
nPlac Hypo 11.51
nRev Act 11.39
nRev&Crois 12.17
Clean Environment
oBalanced 6.58
oEquity 6.53
oIncome 10.16
oIntl Equity 5.03
Concorde
yoCroissance 5.87
yoHypothèques 10.25
yoRevenu 9.99
Confederation Group
Growth 9.02
yMortgage 4.99
-Cornel
yActions 10.12
yEquilibrée 11.22
-COTE 100
ynAmér REER 14.73
ynAmérique 12.29
ynEXP 10.27
Croissance Quebec (Fonds)
Crois Québec 8.45
-CSA Mgmt Enterprises Ltd
Goldfund 8.82
Goldtrust 8.97
Cundill Group
Security 15.59
Value 17.14
Desjardins (Fonds)
ynActions 21.50
ynCroissance 9.30
ynDividende 9.21
ynEnviro 11.72
ynEquilibré 12.07
ynHypothèques 4.42
ynInternat'l 29.32
ynObligations 4.70
-DGC Entertainment (LSVCC)
yDGC Ent Venture 10.05
Dominion Equity
gDomequity 11.43
Dynamic Group
oDyn Amer C$ 8.47
uoDyn Amer US 6.18
oDyn Cdn Gro 10.38
oDyn Div Gro 4.65
oDyn Dividend 5.32
oDyn Europe 11.34
oDyn Far East 10.28
oDyn Fund Cda 17.28
oDyn Glo Bond 5.70
oDyn Glo Partner 10.14
oDyn Green 5.33
oDyn Income 5.27
oDyn Intl 7.05
oDyn Mgd Ptfl 9.02
oDyn Partners 7.93
oDyn Prec Met 2.27
Titres d'Etat 9.28
Elliott & Page
oEP AmerGth 13.14
oEP Asian Gth 10.30
oEP Bal 10.91
oEP Bond 7.82
oEP Emerg Mkts 10.78
oEP Equ 11.33
oEP Glo Balanced 9.96
oEP Glo Bond 9.82
oEP Glo Equity 10.27
Ethical Funds
oBalanced 11.06
oGrowth 7.19
oIncome 9.36
oN A Equity 16.14
Ficadre (Fonds)
ygActions 7.48
ygEquilibré 10.42
ygObligations 9.58
Fidelity (Fonds Canada)
oAmérLatine C$ 10.33
uoAmérLatine US 7.54
oCap Crois 17.42
oCdn Gth Co 10.30
oCrois & Rev 14.32
oCrois Amér C$ 19.38
uoCrois Amér US 14.15
oCrois Euro C$ 13.95
uoCrois Euro US 10.19
oCrois Japon C$ 11.33
uoCrois Japon US 8.27
oExt-Orient C$ 24.76
uoExt-Orient US 18.09
oMixte Mond C$ 11.73
uoMixte Mond US 8.56
oObMarEmerg C$ 9.80
uoObMarEmerg US 7.16
oOblig Gouv 10.84
oOblig Mond C$ 9.19
uoOblig Mond US 6.71
oPetCapAmér C$ 10.25
uoPetCapAmér US 7.49
oPort Intl C$ 17.96
uoPort Intl US 13.11
oRev N.A. C$ 10.21
uoRev N.A. US 7.45
-First Heritage Fund
yo1st Heritage 6.02
First Marathon Securities
nMarathonEqu 7.29
-Friedberg Commodity
yDouble Gold 3.86
yzPrec Metals 8.67
-GBC Funds
ynCrois Cdn 12.71
ynCrois N.A. 5.64
ynInternat'l 12.78
ynOblig Cdn 10.40
-Global Securities
ygGlo 1 Fut 4.44
Global Strategy
oAmér Cr C$ 14.82
uoAmér Cr US 10.81
oAsia 8.04
oBond 5.93
oCanada Gwth 16.24
oDivr Amer 10.94
oDivr Asia 6.45
oDivr Bond 10.65
oDivr Euro 17.13
oDivr Gold Plus 7.67
oDivr Growth 10.73
oDivr Japan Plus 5.75
oDivr Latin Amer 6.70
oDivr ST Income 9.95
oEurope 11.35
oForeign Bond C$ 13.75
uoForeign Bond US 10.03
oGlobal Fund 20.29
oIncome Plus 17.43
oJapan Plus 15.31
oLatin America 7.16
oReal Estate 8.44
oWorld Bond 9.93
Guardian (Groupe)
oAct Amér 10.03
oAct Cdn 5.77
oAct Crois 7.73
oAct Mond EAFE 5.78
oAsie-Pacifique 10.00
oDiv Priv 8.39
oEntreprise 10.33
oEquilibré 17.62
oIntl Equil 5.86
oMarchés Emerg 10.00
zPacific Rim 22.65
oRev Cdn 9.65
oRev Etranger 10.00
oRev Intl 9.13
-Guardian Timing Services
yoCdn Protect 10.57
ygFirst Amer 10.59
yoProtect Amer 9.90
-Hercules (Les Fonds)
nAmérLatin C$ 11.05
unAmérLatin US 8.07
nBassinPac C$ 10.69
unBassinPac US 7.80
nMond CT C$ 9.77
unMond CT US 7.13
nMondOblig C$ 9.46
unMondOblig US 6.90
nN A CrRev C$ 10.09
unN A CrRev US 7.36
nRend Eur C$ 10.86
unRend Eur US 7.93
Hodgson Roberton Laing
nHRL Canadien 8.99
nHRL Equit 10.86
nHRL Oblig 9.05
nHRL Outremer 15.39
Hyperion (Les Fonds)
oHyp Asian 22.20
oHyp Aurora 8.41
oHyp Euro 13.13
oHyp Fixed 9.20
oHyp Mngd 11.63
oHyp Val Line 15.65
-Integra Cap
nÉquilibré 11.89
-Integrated Growth (LSVCC)
ynGrowth 9.29
InvesNat Banque Nationale
ynAct Ext-Orient 10.19
nActions Cdn 6.62
nActions Euro 12.41
ynActions Japon 9.59
unActions US 10.10
nEquilibré 5.68
ynHypothèques 10.18
nOblig-Gouv 5.19
Investors Inc.
Act Cdn 9.47
yBiensImmobil 4.50
Crois Mond 7.16
Crois Plus 6.70
Crois Retr 6.95
Crois US 21.22
Croissance 8.35
Dividendes 10.64
Européen 7.09
Global 8.96
gGlobal Oblig 5.14
gHypothécaire 4.83
Japonais 19.29
Mutuel 10.35
Nord-Amér 12.56
gOblig Soc 10.04
gObligations 4.40
Pacifique 13.05
Retraite 12.62
RetraitePlus 6.24
gRevenu 5.13
Revenu Plus 5.30
Répartition 4.76
Spécial 15.84
Summa 5.95
Jones Heward
oJH Amér C$ 12.21
uoJH Amér US 8.91
oJH Equil 14.38
oJH FondsLtée 11.44
oJH Oblig 9.95
-LaSalle (Fonds)
yoEquilibrée 5.55
Laurentian
oAct Amér 9.33
oAct Cdn 7.28
oAct Spéc 6.39
oComwealth 8.74
oDividendes 8.12
oEquil Cdn 6.11
oEquil Glo 6.46
oInternat'l 11.41
oOblig Gouv 5.34
oRevenu 4.23
-Leith Wheeler
ynBalanced 12.21
ynCdn Equity 10.24
ynFixed Income 9.90
ynUS Equity 10.64
Lotus Group (MKW)
ynBalanced 13.18
ynBond 9.45
ynEquity 14.77
ynIntl Bond 10.08
Mackenzie Industrial C$
oInd American 11.89
oInd Mort Sec 1.33
oIndust Bal 5.89
oIndust Bond 10.89
oIndust Div 10.34
oIndust Eq 6.35
oIndust Future 7.48
oIndust Gwth 16.93
oIndust Hor 6.65
oIndust Inc 8.52
oIndust Pens 5.60
zIndust SCP 12.87
oMack Eq 2.42
Mackenzie Industrial US
uoInd American 8.68
Mackenzie Ivy
oCanadien 11.70
oForeign Equity 11.50
oGrowth&Income 10.23
oHypothèques 1.89
zPro Cap 93 10.97
gPro Cap 94 10.18
Mackenzie Sentinel C$
zAmer Equity 11.92
zCda Bond 10.11
zCda Equity 12.92
zGlobal 12.69
Mackenzie Sentinel US
uzAmer Equity 8.70
Mackenzie Universal
oAct Cdn 13.18
oAmer Fort Crois 7.25
oAmericas 13.56
oExt Orient 5.37
oJapon 4.72
oMond Act 8.83
oMond Equ REER 5.07
oMond FortCr 5.41
oMond MétPréc 5.17
oMond Rep Actif 5.34
oOblig Cdn 4.92
oRessources Cdn 11.04
Mackenzie Universal US
uoAct Cdn 9.61
uoAm Fort Crois 5.29
uoAmericas 9.89
uoExt Orient 3.92
uoJapon 3.44
uoMond Act 6.44
uoMond Equ REER 3.70
uoMond FortCr 3.95
uoMond MétPréc 3.77
uoMond Rep Actif 3.90
uoOblig Cdn 3.59
uoRessources Cdn 8.06
-Managed Investments Ltd.
ynGlobal 10.04
ynWealth 10.09
Manuvie-Cabot
nAct Cdn 10.63
nCdn Crois 8.90
nDivrs Oblig 9.14
nIntl Act 10.31
nVal Emerg 9.12
nValeurs Sfres 10.70
-Mawer Investment
ynBond 10.28
ynCdn Bal RSP 10.88
ynCdn Divers 11.06
ynCdn Equity 10.98
ynCdn Income 9.92
ynNew Canada 14.22
ynUS Equity 10.53
ynWorld 15.07
MD (Gestion)
ynAct Amér MD 13.90
ynActions MD 12.06
ynDividendes MD 10.33
ynEquilibré MD 12.14
ynImmeub MD A 11.68
ynImmeub MD B 11.30
ynMonétaire MD 58.64
ynOblig MD 16.42
ynPlac Avenir MD 7.75
ynSélectif MD 9.99
-Middlefield Group
yoGrowth 6.37
MOF Group
yMultiple Opp 3.46
ySpecial Opp 1.56
Montreal Trust Group
nActions 27.18
nDividendes 9.29
nEquilibré 12.14
nHypothèques 10.15
nInternat'l 34.21
nRend Global 12.37
nRevenu 8.34
-MTC Group
yzGrowth 9.04
Mutuelle (Groupe)
Amérifonds 12.17
Divers 25 12.22
Divers 40 13.79
Divers 55 14.33
FIC 10.47
Obligations 10.28
nSupér Amér 11.29
nSupér Crois 13.67
nSupér Divers 10.25
nSupér Hypo 9.86
nSupér Intl 12.60
nSupér Oblig 9.66
nSupér Sécur 11.96
Varifonds 15.28
Natcan
nActions Cdn 11.76
unActions US 10.61
nDividendes 10.49
nOblig Cdn 9.34
National Trust
ynActions Intl 10.16
ynAmerican Eq 11.38
ynBalanced 12.14
ynCdn Bond 10.67
ynCdn Equity 9.52
ynDividend 10.92
ynMarchés Emerg 10.91
ynMortgage 9.87
ynOblig Itl RER 10.09
ynSpecial Equ 13.33
-Noram
yCanadian 6.61
yInternat'l 9.60
N. Amer Trust/Cornerstone
nBalanced 5.61
nBond 4.97
nCdn Growth 5.73
nGlobal 11.71
nUS Fund 20.41
-O.I.Q. Ferique
ynActions 34.63
ynEquilibre 38.43
ynInternational 10.16
ynMM 34.24
ynObligations 34.71
OHA Group
ynBalanced 10.68
ynBond 9.75
ynCdn Equity 7.52
ynForeign Equ 11.76
Ontario Teachers Group
ynBalanced 12.41
ynDiversified 11.45
ynGlobal Value 13.09
ynGrowth 12.43
ynMortgage 11.16
-Optima Strategy
oEquity 6.85
oGlo Bond 5.00
oIncome 4.96
oIntl Equity 5.02
oShTerm 5.20
oUS Equity 5.18
-Orbit Group
yWorld 7.12
PHN Group
ynBal Pens Tr 12.22
ynBalanced 11.61
ynBond 8.47
ynCanadian 27.15
ynDiv Inc 17.97
ynIntl Equity 10.30
ynN A Equity 13.98
ynPooled 43.72
ynRRSP 14.82
ynST Bond Mtg 9.40
ynUS Equity 43.77
ynUS Pool PEN 170.23
ynVintage Fd 23.05
-Prenor Trust
yzTeach RSP Eq 158.07
-Pret et Revenu
ynAméricain 43.70
ynCanadien 11.63
ynFonds H 5.09
ynObligations 10.30
ynRetraite 31.61
-Princor Funds
yuGrowth 30.88
yuWorld Inc 7.49
-Private Investors Mgmt
gPIT 10.51
-Prosperite
oLa Prosperité 10.64
Prudentielle (Groupe)
Capital 9.87
Dividendes 5.77
Mixte 6.13
Mét Préc 8.34
Res Nat 8.66
Revenu 4.93
Pursuit Group
yuAmerican 6.66
yCdn Equity 14.75
yIncome 9.87
-REA Inc (Fonds d'inv)
ygIDEM 10.75
-Relance canadien
ygRelance Cdn 12.56
Gestion Rendement Total
Commax Hedge 5.00
Global Telco 4.78
ynRend Total 5.70
-Research Cap Corp
yzEuro 9.22
Roycom (Groupe)
ygSummit Imm 12.15
ygSummit TDF 12.20
RoyFund (Groupe)
nActions 26.96
nActions US 15.67
nCrois Cdn 13.87
nDividendes 11.66
nEquilibré 7.04
nHypothécaire 10.71
nIntl Act 14.59
nIntl Rev 10.75
nObligations 5.11
Sagit Group
oCam Amer Gro 4.88
oCam Americas 11.36
oCam Balanced 7.92
oCam China 5.18
oCam Global 8.51
oCam Growth 8.78
oCam Pacific 6.44
oCam Resource 3.55
oCam Spe Equ 8.71
oTC Bond 9.34
oTC Equity 7.68
oTC Income 5.27
oTC Pension 13.85
Saxon Group
nBalanced 10.01
nSmall Cap 10.58
nStock 10.20
nWorld Gwth 16.56
Sceptre Funds
nAsian Gth 15.50
nBalanced 13.72
nBond 10.44
nEquity 16.92
nInternat'l 26.35
Scotia (Fonds)
nAct Oblig 11.06
nCrois CanAm 10.31
nCrois Glo 11.20
nHypothécaire 10.14
nMét Préc 10.36
unRev CanAm 9.85
nRevenu 9.66
nSéc Rev 10.14
nValCroisAmér 10.53
nValCroisCdn 12.63
Spectrum
oDividendes 11.19
oOblig Gouv 10.52
oOblig Intl 10.74
oObligataires 9.16
oPart Cdn 11.58
oPart Intl 13.65
oPlac Divrs 10.74
Standard Life
ynBalanced 10.22
ynBond 9.20
ynEquity 11.66
Stanley Investment Mgmt
oResolute Growth 10.74
Strata (Fonds)
nCanadian 11.12
Croissance 13.37
nGovt Bond 9.24
Revenu 9.66
Strata40 11.70
Strata60 12.44
nTachical 10.68
Talvest (Fonds)
oAmér Crois 20.51
oAmér Divrs 5.56
oCroissance 10.88
oDiversifié 6.59
oGlo Divrs 8.52
oIntl Crois 6.61
oNouv Economie 4.67
oObi Cdn Dev 5.20
oObligations 10.10
oRevenu 10.63
TD Ligne Verte
nAct Cdn 14.12
nAct Optimal 9.72
unAmér Indexé 8.67
nCdn Indexé 6.77
nCrois Asiatique 10.17
nCrois Equil 10.82
nCrois N.A. 10.86
nDividendes 12.80
nEmrg Mkts 19.20
nHypothécaire 10.83
nIntl Equity 14.34
nIntl Sélect 11.70
nObi RER Intl 9.87
nOblig Cdn 10.69
nObligGouvCdn 10.27
nObligGouvGlo 10.57
nRessource 10.89
nRev CT 9.53
nRev Equil 11.58
nSci & Tech 11.42
nTitresHypo 10.29
nValeurs Sfres 11.52
Templeton Group
Balanced 6.46
oEmerg Mkts C$ 9.14
uoEmerg Mkts US 6.67
oGlo Small C$ 9.54
uoGlo Small US 6.96
oGlobal Inc C$ 9.60
uoGlobal Inc US 7.01
oGrowth C$ 8.25
uoGrowth US 6.02
oHrtge Bond 5.04
oHrtge Retmnt 6.14
oIntl Stock C$ 10.06
uoIntl Stock US 7.34
Top 50 Group
yTP50 Cdn Equ 10.68
yTP50 T-B/Bnd 4.62
yTP50 US Equ 10.97
Tradex
ynActions 9.28
ynObligations 9.07
Trimark (Gestion)
oAmericas C$ 6.18
uoAmericas US 4.51
Canadien 16.70
Crois Rev 6.60
oCrois SélCdn 7.11
oCrois Sélect C$ 9.88
uoCrois Sélect US 7.21
oEquil Sélect 6.98
gTRi RSP Equ 8.02
oTrim GovtIncome 4.76
Trimark C$ 19.30
uTrimark US 14.08
Trust General
ynAct Amér 30.86
ynAct Cdn 28.32
ynCroissance 17.89
ynEquilibré 10.96
ynHypothèques 10.99
ynInternat'l 18.09
ynMM 10.09
ynObligations 10.01
Trust Royal
nAct Cdn 14.23
nAct Japon 18.27
nActAmér C$ 12.05
unActAmér US 8.79
nAv Crois 13.20
nAv Revenu 11.35
nAv Équil 12.48
nCrois Asia 13.59
nCrois Euro 11.92
nCrois&Rev 9.56
nEnergétique 13.53
nHypothéc 10.37
nImmobilier 8.38
nMét Préc 13.72
nOblig Intl 11.67
nObligations 9.37
nSpéc Crois 13.98
nZweigCr C$ 14.22
unZweigCr US 10.37
20/20 Group Financial C$
oAmér Crois 25.56
yoAmér Latine 5.62
oAmérRépAct 14.06
oAsie-Pacifique 13.87
oCdn Crois 15.66
oCdnRépAct 4.49
oCrois Active 11.78
oDividendes 11.98
oEmerg Mkts 5.43
oEuro Repart 5.31
oIntl RER 5.09
oMondial 15.02
oOblig Mond 9.21
oOblig RER 4.56
oRevenu 8.88
oTtr Actif RER 4.19
oUS CT Ht Rend 4.99
20/20 Group Financial US
uoAmér Cr US 18.65
yuoAmér Lat US 4.11
uoAmérRépAct US 10.26
uoAsie-Pac US 10.12
uoCrois Actv US 8.59
uoEmerg Mkts US 3.96
uoEuro Repart US 3.87
uoMondial US 10.96
uoOblig Mond US 6.72
uoUS CT HtRnd US 3.64
United Group
oAmer Equity 13.34
oAmer Gth C$ 10.54
uoAmer Gth US 7.69
oCdn Bond 4.31
oCdn Equity 16.20
oCdn Growth 17.68
oCdn Mortgage 5.01
oCdn P'tfolio 12.87
oGlo Equity 13.92
oGlo Growth 11.75
oGlo P'tfolio 13.14
oGlo Telecomm 10.26
University Avenue Funds
nBond 10.22
nCanadian 14.08
nGrowth 10.83
-Vision Europe (Fonds)
gVision Euro 13.17
-Western Growth
yzWestrn Grth 7.25
yulmoneymkt

FONDS MONÉTAIRES

Admax Regent Group
yoA Rend Esp 4.31 4.40
AGF (Gestion) C$
MM 4.91 5.03
AGF (Gestion) US
uMM $US 3.96 4.04
AIC Group
oMM 4.23 4.32
AMI Private Capital
nMMF 4.88 5.00
Atlas Inc
B-Tres 4.91 5.03
MM 4.76 4.87
uMM US 3.51 3.57
Banque de Montreal
nFC MMF 4.97 5.09
nPC BTrés 4.93 5.05
Banque Hongkong
nMM 4.07 4.15
-Beutel Goodman
nMM 4.94 5.06
BNP (Cda) Fonds
ynMM 4.25 4.34
BPI Capital Management
gMMF 3.53 3.59
gST Int 4.93 5.05
T-Bill 4.93 5.05
Canada Trust
nEv MMF 4.38 4.48
-Capstone Group
nCash 2.82 2.86
CI Mutual Funds C$
oMM 5.17 5.30
CIBC (Placements Inc.)
nB-Trés 4.51 4.61
nMM 4.52 4.62
unMM $US 3.57 3.63
nPrBTrés 5.17 5.30
Concorde
yoMM 5.03 5.16
Desjardins (Fonds)
ynMM 4.51 4.61
Dynamic Group
oDyn MMF 5.30 5.44
Elliott & Page
gB-Trés 4.42 4.52
nEP Mon 5.00 5.12
Ethical Funds
oMMF 4.43 4.53
Ficadre (Fonds)
ynMM 4.34 4.43
Fidelity (Fonds Canada)
oActCT 4.28 4.37
-GBC Funds
ynMM 5.74 5.90
Global Strategy
gT-Bill 4.55 4.65
ugUS Savings 3.83 3.90
Guardian (Groupe)
oMM Cdn 4.71 4.82
uoMM US 4.04 4.12
Hodgson Roberton Laing
nHRL$$Inst 4.91 5.03
InvesNat Banque Nationale
nMMF 4.76 4.87
unUS MMF 3.37 3.43
Investors Inc.
nMM 5.16 5.29
Laurentian
nMM 4.88 5.00
-Leith Wheeler
ynMMF 5.64 5.80
Lotus Group (MKW)
ynIncome 4.39 4.49
Mackenzie Industrial C$
CS Mgt 5.64 5.80
oSh Term 4.64 4.75
Mackenzie Ivy
oCTerme 4.79 4.90
Mackenzie Sentinel C$
zMMF 5.82 5.99
Manuvie-Cabot
nMM 4.34 4.43
-Mawer Investment
ynCdn MMF 5.73 5.89
Montreal Trust Group
nMM 4.29 4.38
Mutuelle (Groupe)
nMM 4.54 4.64
Natcan
nT-Bill 5.11 5.24
National Trust
ynMMF 4.43 4.53
N. Amer Trust/Cornerstone
nGovt M 4.76 4.87
OHA Group
ynSh Term 4.56 4.66
Ontario Teachers Group
ynFixVal 6.50 6.71
PHN Group
ynMMF 5.22 5.36
yunUS MMF 4.03 4.11
-Pret et Revenu
ynMM 4.74 4.85
Prudentielle (Groupe)
nMM 5.28 5.42
Pursuit Group
ynMMF 5.30 5.44
RoyFund (Groupe)
nB-T Cdn 4.59 4.69
nMM 4.09 4.17
unMM US 3.31 3.36
Sagit Group
oTC MMF 5.25 5.39
Sceptre Funds
nMMF 5.61 5.77
Scotia (Fonds)
nB-Trés 4.79 4.90
nMM 4.56 4.66
nPrBTrés 4.85 4.97
Spectrum
oCTerme 4.66 4.77
nÉpargne 4.72 4.83
Standard Life
ynMMF 5.74 5.90
Strata (Fonds)
nCTerme 4.59 4.69
Talvest (Fonds)
Monét 5.58 5.74
TD Ligne Verte
nB-T Cdn 5.01 5.14
nMM Cdn 4.97 5.09
unMM US 3.18 3.23
Templeton Group
nT-Bill 4.65 4.76
Trimark (Gestion)
Intéral 4.90 5.02
Trust Royal
nB-Trés 4.07 4.15
nMM $Cdn 4.07 4.15
unMM $US 3.55 3.61
20/20 Group Financial C$
oMM 4.80 4.91
United Group
oCdn Interest 4.11 4.19
uoMMF US 4.46 4.56
yulsegnmoneymkt

FONDS AUTONOMES

-ADC RER
ynActions 24.26
ynCroissance 9.12
ynMM 68.02
ynMixte 43.18
ynOblig Hypo 11.13
-Altamira (Closed End)
zPlus-Value 10.93
-APEX Funds Seaboard Life
oAsian Pacific 4.89
oBal Allocat 4.58
oEquity Growth 4.54
oFixed Inc 4.48
-Bell REER collectif
ynActions 10.34
ynEquilibré 10.33
ynObligations 9.95
-Canada Life
ygCdn Equity 108.80
ygFixed Income 67.38
ygMM 56.90
ygManaged 27.68
ygObi Intl 10.02
ygUS & Itl Equ 41.22
-Colonia Life
ygBond 11.65
ygEquity 11.31
ynMMF 10.96
ygMortgage 11.10
ygSpec Growth 10.87
-Common Sense Funds
gAssetBuild I 10.08
gAssetBuild II 10.19
gAssetBuild III 10.21
gAssetBuild IV 10.25
gAssetBuild V 10.16
-Confederation Vie
nActions 17.77
Port B 18.62
Port C 12.27
nRevenu fixe 12.00
-Crown Vie
ygEmperor Bal 9.78
ygEmperor Bond 9.37
ygEmperor Equ 9.80
ygEmperor MMF 10.19
-Empire (Groupe Financier)
yoAct Elite 86.74
yAct Prem 73.01
yoCrois Intl 19.71
yoEquilibré 15.34
ynMM 14.91
ygOblCdn DevEtr 10.04
yoObligations 19.19
ygRepart Actif 10.07
-First Horizon Capital
yoHorizons 19.98
yoPtl+ CPF 10.04
yoPtl+ I LP 8.59
yoPtl+ III Fut 8.47
-Gerling Globale
ynCrois Champion 9.93
-Great-West Life
ynCdn Bond 151.91
ynCdn Equity 158.28
ynDiversified 160.10
ynEqu Index 127.71
ynEqu/Bond 170.40
ynMMF 146.54
ynMortgage 154.94
-Imperiale
yAct Cdn 17.90
yAct N.A. 11.21
yCap CT 14.71
yDiversifié 15.56
-Industrielle-Alliance
ygEcoflex A 13.26
ygEcoflex B 10.44
ygEcoflex D 11.91
ygEcoflex H 10.65
ygEcoflex M 11.41
-IOF Foresters (VA)
nActions 30.35
gEquilibré 18.18
gMM 14.66
gObligations 15.17
-London Life
ygBond 129.15
ygCdn Equity 192.53
ygDiversified 106.84
ygMMF 16.07
ygMortgage 101.99
ygUS Equity 16.06
-Manuvie (Financiere)
yVista CT 1 14.69
ygVista CT 2 14.12
yVistaDivrs 1 14.41
ygVistaDivrs 2 13.86
yVistaGrsCap 1 15.52
ygVistaGrsCap 2 14.93
yVistaOblig 1 15.56
ygVistaOblig 2 14.98
yVistaPlace 1 13.98
ygVistaPlace 2 13.42
-Maritime Assurance-Vie
ynBalanced 16.99
ynBassin Pac 100.44
ynBond 14.97
ynCrois Rev Amer 99.52
ynGrowth 17.86
ynMMF 27.99
-Metropolitaine PDG
ygAct US 11.82
ygActions 13.11
ygCroissance 13.81
ygEquilibré 15.20
ygObligations 16.79
-Nationale du Canada
ygActions 282.86
ygActions Glo 11.26
ygEquilibré 12.92
ygMM 11.55
ygRevenu Fixe 154.50
-NN Financiers
ygBalanced 10.71
ygBond 9.13
gCan-Am 10.68
gCan-Asian 10.38
ygCdn 35 Index 12.16
ygCdn Growth 7.23
gDividend 9.95
-Nord-americaine
ygAct Amer 10.49
ygAct Univ 11.48
ygActions Cdn 14.04
ygDivers Cdn 16.11
ygMM Cdn 15.38
ygOblig Cdn 18.18
-Royale Vie du Canada
gBalanced 12.34
gEquity 12.13
gIncome 10.39
-Standard Life
ygIIA Balanced 19.64
ygIIA Bond 20.93
ygIIA Equity 17.67
Templeton (Closed End)
nEmerg Mkts Apo 15.36
-Transamerica TranSecurite
gActions 5.14
gEquit Intl 4.94
gEquilibré 4.93
gMM Cdn 5.04
gOblig Cdn 4.80
-Westbury Cdn Life
ygBalanced 12.24
ygBond 12.64
ygEqu Gth 12.45
yulsegmoneymkt

FONDS AUTONOMES MONÉTAIRES

-APEX Funds Seaboard Life
oMMF 4.41 4.51
-Metropolitaine PDG
ygMM 4.22 4.31
-NN Financiers
nMMF 6.06 6.24
gT-Bill 4.34 4.43
-Royale Vie du Canada
gMM 6.47 6.68
-Standard Life
ygIdéal MMF 5.63 5.79

OPTIONS NÉGOCIÉES

Cours des options Trans-Canada transigées aux bourses de Montréal et de Toronto. Un contrat d'option est de 100 options.

Les 5 titres les plus actifs	Vol	Opt en cours
Amer Barrick	910	16775
TSE 35 Index	675	10352
Methanex Corp.	520	5106
Lac Minerals	500	4954
Cott Corp.	374	9336

Série — Off. — Dem. — Dern. — Vol. — Opt en cours

Agnico—Eagle C $18 Opt Vol 36
SP17.000 0.950 1.150 1.100 13 569
DC18.000 1.400 1.600 1.550 20 222
MR19.000 1.600 1.800 1.750 3 3
Air Canada C $8 Opt Vol 245
SP7.000 1.050 1.200 1.200 10 360
8.000 0.250 0.350 0.250 100 127
OC7.000 1.200 1.250 1.250 10 2310
8.000 0.450 0.600 0.500 25 610
8.000 P 0.400 0.550 0.500 10 365
JA5.000 3.100 3.300 3.000 10 20
7.000 P 0.250 0.350 0.300 10 285
8.000 0.850 1.000 0.900 70 1007
Alcan Alumin. C $35.875 Opt Vol 191
SP35.000 1.000 1.150 0.800 70 459
OC37.500 0.650 0.800 0.600 20 2520
JA35.000 2.850 3.100 2.650 1 460
37.500 1.650 1.800 1.400 100 188
Alcan Leaps 96 C $35.875 Opt Vol 10
JA20.000 16.750 17.500 5
20.000 P 0.050 0.550 20
25.000 12.250 13.000 48
25.000 P 0.090 0.550 20
30.000 8.275 8.750 122
30.000 P 0.950 1.450 27
35.000 5.250 6.000 68
35.000 P 2.350 3.100 3.200 10 25
40.000 2.850 3.000 25
40.000 P 5.375 6.125
Alcan Leaps 97 C $35.875 Opt Vol 10
JA30.000 9.750 10.750 12
30.000 P 0.950 1.950
35.000 6.750 7.750 6.625 10 44
35.000 P 2.800 3.800 2
40.000 4.500 5.000 3
40.000 P 5.750 6.750
Amer Barrick C $33 Opt Vol 910
SP30.000 2.900 3.100 2.800 20 1858
30.000 P 0.010 0.150 0.150 5 105
32.500 0.800 1.000 0.700 340 953
32.500 P 0.300 0.350 0.500 10 15
35.000 0.010 0.100 0.100 40 45
OC27.500 P 0.010 0.200 0.010 10 178
30.000 3.450 3.650 3.450 20 500
32.500 1.700 1.850 1.750 43 1334
32.500 P 1.000 1.200 1.150 6 327
35.000 0.550 0.750 0.700 105 1961
37.500 0.200 0.400 0.150 6 424
JA25.000 8.500 8.750 8.125 20 151
30.000 4.550 4.800 4.500 10 448
30.000 P 0.950 1.050 1.000 5 669
32.500 3.100 3.300 2.950 70 654
32.500 P 1.850 2.050 2.100 10 106
35.000 1.950 2.050 1.900 137 4633
40.000 0.650 0.850 0.700 31 590
AP32.500 4.000 4.200 4.000 2 106
35.000 2.950 3.000 2.800 20 20
AmerBar Lps96 C $33 Opt Vol 17
JA25.000 11.125 11.500 125
25.000 P 1.050 1.300 170
30.000 8.125 8.500 142
30.000 P 2.750 3.000 180
35.000 5.750 6.000 221
35.000 P 5.125 5.500 5.250 2 62
40.000 4.000 4.250 264
40.000 P 8.250 8.625 41
45.000 2.750 3.000 2.750 15 577
45.000 P 12.375 12.750 42
AmerBar Lps97 C $33 Opt Vol
JA25.000 13.250 13.750
25.000 P 1.800 2.050 4
30.000 10.625 11.000 19
30.000 P 3.500 3.850 12
35.000 8.375 8.750 158
35.000 P 6.125 6.500 27
Biochem C $14.375 Opt Vol 185
SP12.000 2.250 2.500 2.450 5 463
14.000 0.400 0.550 0.500 16 571
14.000 P 0.150 0.300 0.400 4 459
16.000 P 1.650 1.850 1.900 6 19
NV12.000 2.650 2.900 2.650 3 13
14.000 1.300 1.500 1.450 20 155
16.000 0.400 0.550 0.400 26 122
DC14.000 1.500 1.700 1.500 21 1060
14.000 P 0.950 1.150 1.050 4 250
Biochem Lps 96 C $14.375 Opt Vol 16
JA10.000 5.750 6.250 1
10.000 P 0.400 0.900
12.000 4.650 5.125 20
12.000 P 1.100 1.600 20
14.000 3.750 4.250 3.600 10 1242
14.000 P 1.700 2.200 20
16.000 2.650 3.150 15
16.000 P 2.800 3.300 2.900 6 6
Biochem Lps 97 C $14.375 Opt Vol
JA10.000 6.750 7.250 1855
10.000 P 0.700 1.200 37
12.000 5.750 6.250 51
12.000 P 1.400 1.900 5
14.000 4.950 5.500 63
14.000 P 2.300 2.800 30
16.000 3.900 4.400
16.000 P 3.250 3.750
Biomira Inc. C $7.125 Opt Vol 180
SP7.000 0.200 0.450 0.400 10 66
8.000 P 0.750 1.000 1.000 20 80
DC7.000 0.850 1.100 1.000 140 155
8.000 0.450 0.700 0.650 10 124
Bk Mont C $24.375 Opt Vol 173
OC25.000 0.350 0.500 0.500 23 1030
25.000 P 0.700 0.850 0.850 20 396
JA25.000 0.950 1.150 1.000 15 218
26.000 0.550 0.700 0.750 20 589
AP24.000 1.700 1.900 1.800 95 571
Bk Mont Leaps96 C $24.375 Opt Vol
JA22.000 4.050 4.550 144
22.000 P 0.400 1.150 56
24.000 2.950 3.450 154
24.000 P 1.000 1.750 57
26.000 1.950 2.450 120
26.000 P 2.050 2.800 157
28.000 1.250 1.750 343
28.000 P 3.450 4.200 71
30.000 0.650 1.150 161
30.000 P 5.375 6.125 30
32.000 0.250 0.750 130
32.000 P 7.375 8.125
Bk Mont Leaps97 C $24.375 Opt Vol 4
JA24.000 4.350 4.950 4.500 4 118
24.000 P 1.400 2.250 16
26.000 3.200 3.800 5
26.000 P 2.400 3.250 13
28.000 2.400 2.900 113
28.000 P 3.700 4.550
Bk Nova Scotia C $26.250 Opt Vol 70
OC27.000 0.450 0.650 0.400 20 1613
JA24.000 2.700 2.950 2.750 20 17
27.000 1.200 1.350 1.300 10 66
27.000 P 1.600 1.700 1.700 10 30
AP27.000 1.450 1.700 1.650 10 10
Bk NS Leaps 96 C $26.250 Opt Vol 3
JA20.000 6.500 7.000 30
20.000 P 0.150 0.650 10
25.000 3.150 3.200 3.000 3 2657
25.000 P 1.200 1.700 30
30.000 0.950 1.200 367
30.000 P 4.450 4.950 42
35.000 0.250 0.500 55
35.000 P 8.625 9.125
Bk NS Leaps 97 C $26.250 Opt Vol
JA20.000 7.500 8.000 30
20.000 P 0.400 0.900 18
25.000 4.200 4.700 36
25.000 P 1.700 2.200 46
30.000 2.200 2.700 32
30.000 P 4.950 5.500
Bombardier Cl B C $20.875 Opt Vol 3
JA20.000 2.150 2.400 2.400 3 524
Bombrd Leaps96 C $20.875 Opt Vol 43
JA10.000 11.000 11.375 234
10.000 P 0.010 0.250 57
12.000 9.250 9.625 1566
12.000 P 0.030 0.400 20
14.000 7.625 8.000 8.125 15 230
14.000 P 0.100 0.450 12
16.000 6.125 6.500 6.625 8 229
16.000 P 0.250 0.700 40
18.000 4.700 5.000 237
18.000 P 0.650 0.800 25
20.000 3.550 3.900 3.950 20 646
20.000 P 1.250 1.600 58
22.000 2.600 2.900 80
22.000 P 2.150 2.500 28
24.000 2.000 2.150 229
24.000 P 3.200 3.600 80
Bombrd Leaps97 C $20.875 Opt Vol 15
JA18.000 6.375 6.625 28
18.000 P 0.950 1.300 10
20.000 5.125 5.500 69
20.000 P 1.650 2.150 2
22.000 4.100 4.450 4.300 15 31
22.000 P 2.500 3.000 3
24.000 3.050 3.400 68
24.000 P 3.750 4.300
BCE Inc C $47.250 Opt Vol 20
FB50.000 0.600 0.750 0.600 20 206
Cambior Inc C $18 Opt Vol 10
OC19.000 0.250 0.500 0.350 10 40
Cascades Lps96 C $7.750 Opt Vol
JA5.000 3.200 3.600 128
5.000 P 0.030 0.450
6.000 2.400 2.800 20
6.000 P 0.100 0.500
7.000 1.600 2.000 66
7.000 P 0.250 0.750 26
8.000 1.100 1.500 45
8.000 P 0.750 1.150 30
9.000 0.700 1.100 231
9.000 P 1.350 1.750 33
Cascades Lps97 C $7.750 Opt Vol
JA6.000 2.950 3.350 37
6.000 P 0.200 0.600 5
7.000 2.250 2.650 15
7.000 P 0.450 0.850
8.000 1.750 2.150 15
8.000 P 0.850 1.250 20
9.000 1.200 1.600 20
9.000 P 1.400 1.800 15
Cdn Impl Bk C $32.250 Opt Vol 15
DC34.000 0.600 0.800 0.600 15 271
Cdn Impl Lps 96 C $32.250 Opt Vol
JA30.000 4.700 4.950 639
30.000 P 1.100 1.350 25
35.000 2.250 2.500 201
35.000 P 3.250 3.500 30
40.000 0.900 1.150 127
40.000 P 7.875 8.125
Cdn Impl Lps 97 C $32.250 Opt Vol
JA30.000 6.000 6.250 29
30.000 P 1.500 1.750
35.000 3.600 3.850 25
35.000 P 3.350 3.600 10
Cdn Occidental Petroleum C $27 Opt Vol 85
SP25.000 2.100 2.250 2.100 85 85
Cdn Pacific C $23.875 Opt Vol 120
SP23.000 0.900 1.150 1.250 30 85
JA20.000 4.100 4.350 4.150 20 223
23.000 1.750 2.000 2.100 50 20
24.000 1.200 1.450 1.250 20 75
Cdn Tire Cl A C $12.125 Opt Vol 55
OC11.000 P 0.070 0.200 0.200 10 20
12.000 0.550 0.750 0.500 10 90
JA12.000 1.050 1.200 1.000 35 80
CdnPac Leaps 96 C $23.875 Opt Vol
JA15.000 9.250 9.750 52
15.000 P 0.050 0.250 20
20.000 5.250 5.750 92
20.000 P 0.400 0.650 56
25.000 2.300 2.500 209
25.000 P 1.900 2.150 21
CdnPac Leaps 97 C $23.875 Opt Vol 18
JA15.000 9.750 10.250
15.000 P 0.150 0.400 24
20.000 6.250 6.750 20
20.000 P 0.850 1.050 36
25.000 3.400 3.800 3.500 18 38
25.000 P 2.000 2.500 35
Corel Corp. C $23.250 Opt Vol 42
SP22.500 1.000 1.250 1.300 10 53
OC25.000 1.150 1.250 1.200 15 353
JA22.500 3.100 3.400 3.300 10 46
27.500 1.350 1.600 1.650 4 131
AP20.000 5.875 6.000 6.000 3 13
Cott Corp. C $19.250 Opt Vol 374
SP14.000 P 0.050 0.100 0.050 20 260
16.000 3.300 3.550 3.250 10 415
18.000 1.550 1.750 1.500 15 349
18.000 P 0.300 0.450 0.400 20 170
20.000 0.400 0.500 0.500 48 276
20.000 P 1.100 1.300 1.500 10 37
OC16.000 3.750 4.000 3.750 10 530
16.000 P 0.450 0.600 0.600 10 50
18.000 2.350 2.600 2.300 70 496
18.000 P 1.050 1.250 1.200 24 105
20.000 1.400 1.500 1.400 50 133
NV20.000 1.950 2.200 2.000 15 15
DC14.000 5.875 6.250 5.375 5 70
14.000 P 0.500 0.650 0.650 15 227
20.000 2.350 2.600 2.050 10 382
20.000 P 2.850 3.100 3.000 5 85
22.000 1.600 1.800 1.400 23 544
CDA Jun 2021 9.75 C $106.45 Opt Vol 12
SP108.000 P 1.700 1.950 1.700 2 70
OC104.000 P 0.650 0.900 0.750 8 8
DC110.000 P 5.100 5.500 5.500 2 2
CDA Mar 2011 9 C $99.45 Opt Vol 26
SP98.000 1.450 1.700 1.650 4 11
100.000 0.350 0.600 0.550 4 86
114.000 P 14.500 14.900 14.600 1 265
OC96.000 P 0.350 0.600 0.450 4 22
98.000 2.000 2.250 1.950 2 2
NV102.000 0.700 0.950 0.750 2 4
DC98.000 2.600 2.850 2.700 9 43
CDA Oct 2001 9.5 C $103.80 Opt Vol 5
SP104.000 P 0.600 0.850 0.650 5 90
Delrina Corp C $16.500 Opt Vol 110
SP22.500 P 5.500 6.000 6.250 5 116
OC15.000 3.000 3.500 3.400 30 30
17.500 1.650 1.900 1.800 45 42
DC17.500 2.500 3.000 2.550 15 220
22.500 P 6.125 6.625 6.375 5 21
25.000 0.700 0.950 0.700 10 129
Dofasco Inc C $22.625 Opt Vol 30
MR18.000 5.125 5.375 5.125 15 37
22.000 2.350 2.600 2.600 15 85
Domtar Inc C $7.875 Opt Vol 40
NV7.000 1.000 1.250 1.150 15 52
FB8.000 0.600 0.750 0.700 5 428
8.000 P 0.500 0.600 0.600 20 100
Echo Bay Mines C $17.500 Opt Vol 24
JA18.000 1.450 1.700 1.500 10 60
19.000 1.050 1.300 1.300 14 10
Gold US$ C $381.80 Opt Vol 30
NV400.000 5.625 6.500 5.500 20 60
FB400.000 10.000 12.000 11.000 10 22
Imasco Ltd C $38.750 Opt Vol 10
FB37.500 2.550 2.800 2.450 10 25
Imperial Oil Ltd C $44.125 Opt Vol 40
SP42.500 1.600 1.850 1.450 6 64
OC45.000 0.900 1.150 0.800 5 10
NV45.000 1.200 1.350 1.200 17 385
FB45.000 2.000 2.250 1.950 12 126
Inco Ltd C $40.500 Opt Vol 190
SP40.000 0.900 1.000 0.450 10 226
OC37.500 P 0.450 0.550 0.550 25 183
40.000 1.850 2.000 1.650 10 96
40.000 P 1.250 1.400 1.750 10 10
NV35.000 P 0.250 0.350 0.450 10 93
40.000 2.300 2.550 2.000 70 264
FB40.000 3.550 3.800 3.050 45 313
40.000 P 2.500 2.750 3.250 10 205
Lac Minerals C $15.875 Opt Vol 500
SP13.000 2.850 3.100 2.800 30 268
14.000 1.850 2.100 2.000 10 220
15.000 1.000 1.200 1.000 255 1139
OC16.000 0.500 0.750 0.550 5 277
DC14.000 2.150 2.400 2.150 20 216
MR14.000 2.600 2.850 2.650 160 702
15.000 1.850 2.100 2.000 20 58
Laidlaw Inc B C $11.125 Opt Vol 46
SP8.000 3.100 3.350 3.150 5 51
10.000 1.100 1.200 1.000 5 1519
DC12.000 0.350 0.500 0.400 10 56
JA11.000 0.900 1.100 1.000 26 263
Laidlaw Leaps96 C $11.125 Opt Vol 50
JA6.000 5.375 5.750 819
6.000 P 0.010 0.400 76
8.000 2.700 4.100 525
8.000 P 0.100 0.500 166
10.000 2.000 2.750 1395
10.000 P 0.650 1.050 521
12.000 1.250 1.650 1.300 50 366
12.000 P 1.200 1.600 95
14.000 0.550 0.950 250
14.000 P 2.550 2.950 49
Laidlaw Leaps97 C $11.125 Opt Vol
JA6.000 6.125 6.500
6.000 P 0.010 0.400
8.000 4.700 5.125 10
8.000 P 0.150 0.550
10.000 3.350 3.750 30
10.000 P 0.750 1.150 22
12.000 2.300 2.700 25
12.000 P 1.350 1.750 10
Loewen Group C $32.875 Opt Vol 30
DC33.000 P 1.300 1.550 1.300 30 85
Magna Intl Cl.A C $52.750 Opt Vol 20
OC50.000 P 1.100 1.250 1.000 10 10
52.500 P 2.150 2.400 2.000 10 10
Methanex Corp. C $22 Opt Vol 520
OC20.000 2.800 3.050 3.050 15 65
22.000 1.600 1.800 1.600 500 515
DC22.000 2.400 2.650 2.500 5 105
Mitel Corp. C 500 Opt Vol 210
SP5.000 0.200 0.300 0.200 60 1042
DC5.000 0.650 0.700 0.650 60 1690
MR5.000 0.950 1.000 0.950 60 316
6.000 0.400 0.450 0.450 30 393
Moore Corp Ltd C $25 Opt Vol 86
SP27.500 0.200 0.300 0.250 50 220
OC27.500 0.650 0.800 0.700 22 377
NV25.000 1.900 2.150 1.850 4 89
FB27.500 1.100 1.300 1.100 10 124
Natl Bk Leaps 96 C $9.875 Opt Vol
JA7.000 3.050 3.450 214
7.000 P 0.040 0.450 10
8.000 2.300 2.700 148
8.000 P 0.090 0.500 20
9.000 1.650 2.050 140
9.000 P 0.300 0.700 100
10.000 1.000 1.400 478
10.000 P 0.700 1.100 364
12.000 0.400 0.800 889
12.000 P 2.100 2.500 81
Natl Bk Leaps 97 C $9.875 Opt Vol
JA8.000 3.000 3.350 29
8.000 P 0.200 0.700 50
9.000 2.150 2.650 90
9.000 P 0.450 0.750 60
10.000 1.600 2.100 85
10.000 P 0.850 1.350 60
12.000 0.950 1.450
12.000 P 2.100 2.600
Newbridge US$ C $31 Opt Vol 59
SP40.000 P 8.000 8.500 8.500 8 12
OC25.000 7.125 7.625 7.125 7 7
35.000 1.050 1.250 1.000 12 37
DC35.000 2.350 2.750 2.250 12 21
40.000 1.100 1.350 1.100 20 152
Noranda Inc. C $26.750 Opt Vol 3
FB26.000 2.200 2.450 2.250 3 132
Northern Tel C $47.875 Opt Vol 211
OC37.500 10.500 10.875 10.500 20 28
42.500 5.625 6.000 6.000 29 258
47.500 1.800 1.950 1.800 10 204
47.500 P 1.150 1.300 1.150 15 82
JA42.500 P 0.500 0.650 0.600 12 182
45.000 P 1.100 1.350 1.200 5 185
47.500 P 2.050 2.300 2.250 65 128
50.000 1.950 2.200 1.950 24 806
55.000 P 7.000 7.500 7.375 10 28
AP47.500 4.250 4.550 4.450 21 78
Nortl Leaps 96 C $47.875 Opt Vol 28
JA25.000 24.625 25.125 59
25.000 P 0.010 0.250 60
30.000 20.125 20.625 55
30.000 P 0.100 0.250 82
35.000 15.875 16.375 40
35.000 P 0.600 0.800 0.800 1 53
40.000 12.000 12.500 101
40.000 P 1.600 1.850 42
45.000 8.875 9.375 157
45.000 P 3.150 3.650 81
50.000 6.250 6.750 6.750 2 624
50.000 P 6.000 6.500 6.250 25 67
Nortl Leaps 97 C $47.875 Opt Vol
JA35.000 18.500 19.000
35.000 P 1.400 1.650
40.000 15.250 15.750 17
40.000 P 2.650 3.150 20
45.000 12.375 12.875 155
45.000 P 4.550 5.000 40
50.000 9.875 10.375 134
50.000 P 7.000 7.500 1
Nova Corp. C $13.875 Opt Vol 51
JA9.000 4.750 4.900 4.750 16 323
13.000 P 0.250 0.400 0.250 15 75
15.000 0.400 0.500 0.450 20 77
Nova Leaps 96 C $13.875 Opt Vol
JA7.000 6.750 7.250 186
7.000 P 0.050 0.200 140
9.000 5.000 5.250 385
9.000 P 0.150 0.250 173
11.000 3.550 3.750 752
11.000 P 0.400 0.650 71
13.000 2.500 2.750 394
13.000 P 0.600 0.700 10
15.000 1.550 1.700 100
15.000 P 1.500 2.000
Nova Leaps 97 C $13.875 Opt Vol
JA9.000 5.500 6.000 45
9.000 P 0.200 0.450
11.000 4.150 4.600 81
11.000 P 0.500 0.800 40
13.000 3.250 3.500 70
13.000 P 1.050 1.300 20
15.000 2.250 2.500 10
15.000 P 2.200 2.500 20
Pegasus Gold C $22.750 Opt Vol 40
NV24.000 1.150 1.350 1.250 10 25
25.000 0.800 0.950 0.800 20 25
FB20.000 4.100 4.350 4.600 10 21
Petro—Canada C $11.375 Opt Vol 10
MR12.000 0.700 0.800 0.850 10 155
Placer Dome C $31.875 Opt Vol 190
SP30.000 1.950 2.200 1.950 10 455
32.500 0.300 0.500 0.500 5 62
32.500 P 0.900 1.100 0.900 10 10
OC30.000 2.750 3.000 2.700 5 430
32.500 P 1.700 1.950 1.700 10 44
35.000 0.450 0.650 0.400 30 490
JA29.000 P 1.200 1.450 1.300 100 195
30.000 3.950 4.200 4.200 5 570
32.500 P 2.750 3.000 2.750 10 125
AP35.000 2.650 2.900 2.550 5 30
Placer Leaps 96 C $31.875 Opt Vol
JA20.000 13.375 14.375 106
20.000 P 0.250 0.750 70
25.000 9.750 10.750 107
25.000 P 1.350 1.850 69
30.000 6.875 7.875 306
30.000 P 2.900 3.900 54
35.000 4.500 5.500 298
35.000 P 5.625 6.625 15
40.000 2.900 3.900 437
40.000 P 9.125 10.125 62
Placer Leaps 97 C $31.875 Opt Vol 4
JA25.000 11.500 12.500 1
25.000 P 1.700 2.200 55
30.000 8.625 9.625 8.750 4 70
30.000 P 3.450 4.450 4
35.000 6.500 7.500
35.000 P 6.250 7.250
Power Corp Cda C $20.375 Opt Vol 10
NV20.000 0.900 1.100 1.000 10 340
Quadra Logic C $10.875 Opt Vol 10
FB10.000 1.750 2.000 1.750 10 20
Rogers Com Cl B C $22.375 Opt Vol 20
JA23.000 1.050 1.300 1.000 20 20
Royal Bk Cda C $28.500 Opt Vol 80
SP28.000 0.550 0.800 0.600 20 120
OC30.000 0.200 0.400 0.250 30 830
JA29.000 1.150 1.400 1.200 25 242
AP30.000 1.050 1.200 1.050 5 37
Royal Bk Lps96 C $28.500 Opt Vol
JA25.000 4.850 5.375 491
25.000 P 0.600 0.750 122
30.000 2.450 2.750 1710
30.000 P 2.300 2.800 61
35.000 0.800 1.150 346
35.000 P 6.250 7.250
Royal Bk Lps97 C $28.500 Opt Vol 15
JA25.000 6.125 6.625 38
25.000 P 1.000 1.500 15
30.000 3.700 4.000 3.900 15 150
30.000 P 2.900 3.900 7
35.000 1.800 2.150 10
35.000 P 6.250 7.250
Royal Oak Mines C $6 Opt Vol 50
DC5.000 1.050 1.250 1.150 40 20
7.000 P 1.000 1.200 1.100 10 10
Seagram Co. C $43.250 Opt Vol 15
OC42.500 1.750 2.000 2.000 15 134
Seagram Lps 96 C $43.250 Opt Vol
JA30.000 14.000 14.500 62
30.000 P 0.150 0.650 54
35.000 10.125 10.625 90
35.000 P 0.700 1.200 74
40.000 6.500 7.000 79
40.000 P 1.950 2.450 266
45.000 3.800 4.300 30
45.000 P 4.000 4.500 10
Seagram Lps 97 C $43.250 Opt Vol
JA35.000 12.750 13.250
35.000 P 1.150 1.650 6
40.000 9.500 10.000 12
40.000 P 2.550 3.050 5
45.000 6.750 7.250 20
45.000 P 4.650 5.125 14
Silver US$ C $5.45 Opt Vol 50
MR5.000 P 0.300 0.450 0.300 20 20
5.000 P 0.520 0.670 0.530 10 60
6.000 0.410 0.560 0.400 20 20
Stelco Inc A C $8.500 Opt Vol 250
SP8.000 P 0.050 0.200 0.150 240 145
NV8.000 0.850 1.000 0.950 5 162
JA8.000 1.150 1.300 1.100 5 65
SHL Systemhouse Inc. C $7.125 Opt Vol 40
SP8.000 P 1.000 1.200 1.100 10 205
DC8.000 P 1.200 1.400 1.250 15 193
MR7.000 1.100 1.200 1.100 15 348
Talisman Energy C $31 Opt Vol 30
DC30.000 2.100 2.350 2.100 20 2018
34.000 0.500 0.600 0.500 10 84
Teck Corp B C $25.375 Opt Vol 10
FB24.000 P 0.600 0.850 0.800 10 10
Telus Corp. C $16.125 Opt Vol 20
DC17.000 0.100 0.250 0.150 20 167
TransCan Lps96 C $17.750 Opt Vol 10
JA16.000 2.600 2.850 25
16.000 P 0.400 0.600 20
18.000 1.500 1.750 813
18.000 P 1.100 1.350 48
20.000 0.750 0.800 0.750 10 195
20.000 P 2.250 2.500 36
22.000 0.350 0.600 90
22.000 P 4.250 4.500 10
TransCan Lps97 C $17.750 Opt Vol
JA16.000 3.050 3.300 191
16.000 P 0.550 0.800 2
18.000 2.050 2.300 50
18.000 P 1.200 1.450 10
20.000 1.300 1.550 28
20.000 P 2.250 2.500
TransCanadaPipe C $17.750 Opt Vol 105
JA18.000 0.600 0.750 0.600 20 323
18.000 P 0.750 0.950 0.850 40 174
MY17.000 1.450 1.650 1.650 45 45
TD Bank C $20.875 Opt Vol 70
SP20.000 0.800 1.050 0.750 10 30
21.000 0.100 0.350 0.070 15 38
OC21.000 0.450 0.700 0.550 10 301
JA15.000 5.875 6.375 5.750 10 700
22.000 0.350 0.400 0.350 15 220
AP20.000 1.700 1.950 1.850 10 17
TD Bank Leap96 C $20.875 Opt Vol 40
JA15.000 6.250 7.250 75
15.000 P 0.020 0.500 6
20.000 3.250 4.000 3.500 40 220
20.000 P 0.750 1.250 138
25.000 0.800 0.900 566
25.000 P 3.900 4.900
TD Bank Leap97 C $20.875 Opt Vol
JA15.000 7.250 7.750
15.000 P 0.100 0.600
20.000 3.600 4.350 5
20.000 P 1.050 1.550 10
25.000 1.300 1.550 22
25.000 P 4.000 5.000
TSE 100 Index C $265.09 Opt Vol 65
SP255.000 P 0.250 0.400 0.350 5 30
260.000 5.375 5.875 6.000 10 25
260.000 P 0.900 1.100 1.000 5 41
265.000 P 2.150 2.400 2.050 10 45
OC245.000 P 0.550 0.750 0.550 5 5
250.000 P 1.100 1.300 1.150 10 10
DC235.000 P 0.750 1.000 0.850 10 11
240.000 P 1.250 1.500 1.350 10 10
TSE 35 Index C $227.500 Opt Vol 675
SP210.000 17.750 18.250 18.000 5 87
210.000 P 0.030 0.200 0.100 10 366
220.000 P 0.250 0.450 0.500 129 400
222.000 5.875 6.375 6.250 1 81
222.000 P 0.800 1.000 0.850 80 237
225.000 4.050 4.350 4.100 27 611
225.000 P 1.150 1.350 1.500 55 390
227.000 2.250 2.550 2.350 60 113
227.000 P 1.800 2.100 2.050 110 155
230.000 1.100 1.300 1.150 55 274
230.000 P 3.150 3.400 3.100 20 140
OC210.000 19.375 19.875 19.500 5 5
210.000 P 1.100 1.300 1.250 1 22
215.000 P 1.700 1.900 1.900 1 86
220.000 P 2.450 2.750 2.600 25 119
225.000 P 3.400 3.800 3.750 9 120
227.000 5.250 5.750 5.250 5 13
227.000 P 4.250 4.750 4.750 15 45
230.000 3.900 4.300 3.950 20 198
230.000 P 5.500 6.000 6.000 20 121
DC205.000 P 2.000 2.200 2.150 10 45
215.000 P 3.250 3.650 3.600 5 37
TVX Gold Inc C $8.875 Opt Vol 60
OC9.000 0.400 0.500 0.450 60 4623

Total des contrats: 6980
Valeur totale: 324331

TITRES AU COMPTOIR

TORONTO - Le relevé des actions négociées au comptoir est fourni par l'Association des courtiers en valeurs mobilières du Canada sous l'autorité de la Commission des valeurs mobilières de l'Ontario. Le volume comprend les transactions pour clients et les échanges entre courtiers.

Titres	Vol.	Haut	Bas	Fer.	Chan.
AVL INFOR	28555	0.150	0.100	0.100	−0.050
AFTON FOOD	68100	1.900	1.600	1.900	0.000
ALGOMA STL	4776	14.750	14.500	14.750	0.000
ALIED NTH	8000	0.050	0.050	0.050	−0.100
A SENSORS	6600	27.000	26.500	26.750	−0.500
A TELESORC	9000	1.000	0.950	0.950	+0.050
AMERTEK	3000	0.100	0.100	0.100	0.000
APPLIED A	781	0.750	0.750	0.750	−0.100
APPLIED B	2344	0.650	0.600	0.600	−0.200
ARONOS M	3000	0.550	0.550	0.550	−0.050
ATAPA M	100000	1.000	1.000	1.000	0.000
ATEBA	110000	0.070	0.060	0.060	+0.010
BYG NTL RES	2000	0.320	0.320	0.320	−0.020
BND ORE RES	5000	0.400	0.400	0.400	−0.070
BATERY TEC	7400	4.200	4.100	4.100	−0.250
BL HEAVN	7000	0.150	0.150	0.150	0.000
BLUE MNTN	167100	2.050	1.850	1.950	+0.100
BOREALIS	25225	4.500	3.250	4.000	+0.900
BRANDSELIT	5000	1.250	1.250	1.250	−0.150
BRANDSLIT U	13300	1.400	1.300	1.300	+0.050
CANFIBRE G	9500	3.800	3.700	3.700	+0.050
CANQUEST	10000	0.200	0.200	0.200	0.000
CASTLE CAP	18700	2.800	2.750	2.750	−0.100
CASTELLO	7500	1.450	1.250	1.450	+0.050
CIMATEC E	251000	0.070	0.040	0.040	−0.110
COLEVILLE R	168000	0.500	0.400	0.500	+0.100
CONG IND	94200	1.400	1.050	1.250	+0.150
C THOMPSN	10000	0.200	0.200	0.200	0.000
CNTL CARTCH	13000	1.000	0.900	1.000	+0.050
CYBER DGTL	62725	1.500	1.410	1.450	+0.040
DEDICATED	4000	0.600	0.550	0.550	−0.150
DIME RES	19000	2.670	2.600	2.650	−0.050
ELI ECO L	1400	12.000	12.000	12.000	0.000
ELI ECO WT	1000	6.500	6.500	6.500	−0.250
ENVIROPRO	4500	0.350	0.250	0.350	−0.050
ENVIROTRET	127000	0.300	0.300	0.300	−0.020
EURO NEV A	1500	9.500	9.500	9.500	+0.250
EXXADON	18800	3.350	2.700	3.250	+0.050
EXXETER	10000	0.130	0.130	0.130	0.000
FIDLTY 91	700	43.000	43.000	43.000	−4.000
FIDELITY 93	1500	14.500	14.000	14.000	+1.000
FINDORE	6000	0.300	0.300	0.300	−0.050
FRST CORP A	10585	1.300	1.000	1.300	0.000
FLANAGAN	10000	0.070	0.070	0.070	+0.010
FLOWERMN	1650	1.050	1.050	1.050	−0.050
FOST BREW	2800	1.050	1.050	1.050	0.000
FRANCO N W	1000	23.500	23.500	23.500	0.000
FRANCO W A	4190	23.000	22.875	22.875	−0.125
FRANC—OR	31000	2.000	1.950	1.950	−0.020
GLEN AUDEN	249000	0.200	0.185	0.200	+0.020
G EAGL CAP	350	0.300	0.300	0.300	+0.100
GREENLIGHT	2000	0.450	0.450	0.450	0.000
GREGOR G	5000	0.500	0.500	0.500	−0.020
HENDRIKS A	29000	0.380	0.330	0.330	−0.020
IMPACT C	3740	1.150	0.950	1.120	0.000
I HORIZN	200	28.000	28.000	28.000	+2.000
INNOGIS	5000	1.070	1.070	1.070	+0.010
I PUBLISHER	20500	2.800	2.800	2.800	0.000
INTERMUNE	10000	0.650	0.600	0.650	+0.040
INTRMUN W	2500	0.050	0.050	0.050	−0.050
INT LARDER	118000	0.200	0.200	0.200	0.000
INTL MAGGIE	5000	0.340	0.340	0.340	+0.020
INTERQUEST	77400	1.080	1.030	1.030	−0.070
KIRKTON RES	4000	0.150	0.150	0.150	0.000
LE PRINT	3533	1.900	1.700	1.700	0.000
LAVERTY I	32800	0.600	0.600	0.600	0.000
LEGACY EX	3000	0.300	0.300	0.300	0.000
LUMINART	148450	1.150	1.000	1.150	+0.040
LYNDEX E	14000	2.300	2.250	2.300	+0.150
MACDONALD	25000	0.180	0.180	0.180	−0.030
METALLICA	13500	1.650	1.650	1.650	0.000
MEDYX INC	10000	0.150	0.130	0.150	+0.030
MERCANA I	4000	0.380	0.380	0.380	−0.040
MT WRIGHT	25000	0.200	0.200	0.200	+0.070
NAVITRAK	2000	1.550	1.550	1.550	0.000
NEOTEL INC	20950	1.500	1.400	1.400	−0.100
NEWCHILD	15000	1.950	1.850	1.950	+0.200
NORDIC L	18000	0.170	0.160	0.170	+0.030
NTHAMPTN	500	1.100	1.100	1.100	−0.300
ONTARGET C	4600	1.650	1.650	1.650	−0.050
OPTIMAL R	2000	0.400	0.400	0.400	−0.200
OTTAWA STR	2000	0.760	0.760	0.760	0.000
P ENERGY	2450	1.350	1.050	1.350	0.000
PALLET P	46150	3.400	3.300	3.400	0.000
PENGUIN	4000	1.380	1.380	1.380	0.000
PINETREE C	10000	0.750	0.750	0.750	+0.050
POLYSTEEL B	1000	0.100	0.100	0.100	0.000
PREMIUM S	17000	0.250	0.200	0.250	0.000
Q A COMM	7180	1.500	0.950	1.500	0.000
REGAL GLD	14900	3.350	3.200	3.350	−0.050
REG CBLSYS	4000	0.750	0.750	0.750	0.000
ROMFIELD	5000	0.290	0.290	0.290	+0.020
ROOT IND	15334	0.340	0.320	0.320	−0.050
RY AEROSP	20000	0.030	0.030	0.030	0.000
SELBY GRN	9500	0.650	0.650	0.650	0.000
SCD BOOKS	30100	0.960	0.960	0.960	0.000
SILVER STAR	15000	0.400	0.380	0.380	+0.010
SIRIT TECH	40200	0.900	0.600	0.600	−0.350
SKYGAME	7000	0.400	0.400	0.400	+0.010
SOFTCOP B	3000	1.550	1.450	1.450	−0.050
SOLEX CAP	10500	1.150	0.800	1.150	0.000
SOLSTICE N	1000	0.500	0.500	0.500	0.000
SPORTS A	1000	0.400	0.400	0.400	+0.090
STAR DATA	1500	3.250	3.250	3.250	+0.250
STAR GROUP	7500	0.800	0.700	0.800	+0.100
STARAT NKL	90000	0.700	0.650	0.680	0.000
SUNBURST R	25000	0.070	0.070	0.070	0.000
SUNSTATE I	341000	0.500	0.490	0.500	+0.010
TNK RESRCS	16000	1.200	1.200	1.200	−0.100
TEDY BEAR	3500	2.650	2.600	2.600	0.000
TITAN E A	17000	0.470	0.430	0.450	0.000
TORINO O G	10000	0.200	0.200	0.200	0.000
TSWAY CAP	13000	0.500	0.500	0.500	0.000
TRIPLEPLAY	1000	0.100	0.100	0.100	+0.050
VASOGEN	1685	0.700	0.700	0.700	−0.050
VENTRA W	125000	0.500	0.400	0.500	+0.100
VIC GRAPH	10000	0.380	0.380	0.380	0.000
VIRTEK HLD	75850	1.650	1.400	1.550	−0.050
WEAVER L E	38750	0.180	0.160	0.180	−0.020
WELLCOME	1000	14.250	14.250	14.250	−0.500
WLD WISE	12000	0.950	0.950	0.950	−0.150
ZAMORA G	2500	2.200	2.200	2.200	0.000
ZENMAC Z	500	0.500	0.500	0.500	−0.100
ZLIN A A	12000	1.100	0.950	1.100	−0.150

TORONTO

Tridel ent	200	1.10	1.10	1.10	−.10
Trillion o	8200	4.85	4.70	4.75	−.10
Trilon a	68406	4.05	3.95	4.00	+.05
Trilon fin ii	700	13½	13½	13½	½
Trimac	1900	15½	15¼	15¼	
Trimrk fin	1825	36	35¾	35¾	½
Triminet	9500	2.30	2.30	2.30	
Tritech	2000	9⅛	9	9⅛	
Triton mn o	10400	2.70	2.60	2.60	−.10
Trizec	74280	10¾	10½	10¾	⅛
Trizec r	25537	.11	.08	.08	−.03
Trizec o w	10039	3.00	2.90	3.00	+.05
Trojan tech	8600	9	8¾	9	⅛
Truax a o	12700	1.70	1.70	1.70	+.10
Tudor o	7500	1.00	1.00	1.00	
20 20 fin	2200	10⅜	10⅜	10⅜	¼
Tyler r o	24000	.30	.29	.29	+.01
Uap a f	7950	14	13⅞	13⅞	
Ulster p	164149	4.75	4.60	4.70	+.10
Unicorp a f	21600	1.60	1.55	1.55	−.04
Unigesco b f	2300	.37	.35	.37	+.02
Un corp	1322	31¼	31⅛	31⅛	⅛
Un domin	5385	25⅝	25⅜	25⅝	⅛
Un grain f	1140	7⅞	7½	7⅞	⅛
U keno	1040	3.05	3.05	3.05	−.25
U ravore o	222300	.80	.80	.80	
Un reef o	95350	.74	.69	.70	−.01
Un reef w	167	.21	.21	.21	
Un tire	500	.80	.80	.80	+.39
U wstburn	6200	11	10⅜	10⅜	−⅛
Urbana c o	200	.63	.63	.63	
Utility a	5525	24⅝	24⅝	24⅝	⅛
Varity c	50	53½	53½	53½	
Vengold o	590050	5½	5⅛	5⅛	−⅛
Ventra gr	90100	3.00	2.75	3.00	+.20
Ventra 1 p	500	8⅞	8⅞	8⅞	⅛
Veritas	4000	10	10	10	
Versa serv	1380	10⅛	10⅛	10⅛	−⅛
Vhom a f	1500	2.25	2.25	2.25	−.10
Viceroy r	77900	9¾	9½	9¾	
Videotrn f	2520	14⅛	14	14⅛	⅛
Vista io o	6600	1.38	1.38	1.38	+.08
Wfi ind o	2000	3.50	3.50	3.50	
Wic b f	400	17⅛	17⅛	17⅛	⅛
Wascana	87417	10½	10¼	10⅜	⅛
Weldwod	10377	23	22½	23	
Wst frasr	400	36	36	36	−⅛
Westar gr	829985	.10	.09	.10	
Wcoast e	333647	22⅛	22	22	−⅛
Wcoast 4 p	1450	25⅛	25⅛	25⅛	⅛
Wstrn cor o	1744	7	7	7	3
W quebec o	3000	2.75	2.70	2.70	+.10
Wstrn star	26400	13⅛	13⅛	13⅛	⅛
Westfield	500	1.05	1.05	1.05	−.05
Westmin	3900	5⅛	5⅛	5⅛	⅛
Westmin p	2300	21⅛	20⅞	20⅞	−⅛
Weston	4700	37½	37½	37½	
Westrex o	5500	.55	.55	.55	
Wheaton o	97800	2.25	2.16	2.23	+.08
White rose	25600	5⅛	5	5⅛	
Williston o	14300	1.90	1.90	1.90	−.05
Winfield o	3000	3.65	3.60	3.65	+.05
Winpak	5100	22⅛	22	22⅛	⅛
Wiscon o	110000	.17	.15	.15	−.02
Ww mnrl o	158600	.53	.40	.52	+.07
X cal o	23745	.63	.59	.62	−.02
Xillix	16000	1.85	1.75	1.85	+.10
Yorbeu a o	4500	.46	.46	.46	−.02
Zargon o	3000	1.10	1.10	1.10	+.04
Zavitz pet o	1100	1.25	1.25	1.25	
Zenon o	1500	8⅞	8½	8⅞	⅛
Obligations					
Avenor d	185	140	137	140	3
Brascan d	223	103	101¼	103	1¾
Cambrdg 8 d	160	91	90	90	−1
Cambrdg 6 d	35	83	82½	82½	¼
Combr 7.5 d	10	81	81	81	−¾
Domtar db	6	137	137	137	
Hollinger d	131	100¾	100	100¾	1¼
Ipl eng r	269	27½	27¼	27¼	−¼
Ldlw d 675	15	108	108	108	
Markbr deb	8	81½	81½	81½	−½
Oxf prop d	5	14½	14½	14½	
St laurent d	358	129	125	129	5
Stone con d	19	140	140	140	
Tolsmn deb	11	96	96	96	1
Tembec d	34	135	134	135	
Thornmk d	30	95½	95½	95½	
Williston d	153	116	115	115	−1
Obligations en fonds américains					
Amoco sed	1	118	118	118	1½
Horsham d	935	85¼	84¼	85	
Actions partiellement payées					
Abti prce r	527300	9⅛	9⅛	9⅛	⅛
Avenor r	222730	13¼	12⅝	13¼	⅝
Btc c r	5700	1.80	1.70	1.80	+.05
Btc p r	9000	2.15	2.05	2.07	−.13
Bt can r	2800	2.95	2.91	2.95	−.10
Flt cc 95r	59000	10⅛	10	10⅛	
Harmoc r	77550	7⅛	6⅞	7⅛	½
I SEMI 2 R	50300	10	10	10	
Labatt 2 r	476550	13⅛	13⅛	13⅛	⅛
Mcmin 2 r	217048	14⅛	14⅛	14½	
Methanx r	262785	15½	15¼	15⅛	−⅛
DISTRIBUTION					
Lehndorff	12600	.75	.72	.72	−.08
P storag 4	1000	2.00	2.00	2.00	
UNITÉS EN FIDUCIE					
C TRUST UN	1257	8⅛	8⅛	8⅛	−⅛
Cr estate u	1000	9	8½	9	⅛
C RESTATE U	2713	9⅛	9⅛	9⅛	⅛
Enrpls fg u	13175	4.75	4.70	4.75	+.10
F MRCNTL U	1000	9⅛	9½	9½	−⅛
Germany u	55715	16⅛	16⅛	16⅛	
Hcare bio u	1600	4.95	4.90	4.90	
N ALTAMIR U	8403	9⅛	9⅛	9⅛	⅛
Pngrwth u	16516	12	11⅞	11⅞	−⅛
Rpf bnd u	100	11	11	11	
Realfund u	3928	12	11⅛	11⅞	⅛
Templetn u	1750	15⅛	15⅛	15⅛	−⅛
Wardley un	1000	7⅛	7⅛	7⅛	
Wstrock iu	1700	6⅛	6⅛	6⅛	⅛
Wstrck iiu	2400	5⅛	5⅛	5⅛	
Transigé en fonds américains					
Alcan d p	1900	24	23⅞	23⅞	⅛
Bk mtl 2	1700	25⅛	25⅛	25⅛	−⅛
Cffin 5	2500	25⅛	25⅛	25⅛	−⅛
CIBC 10 P	2750	27	26⅞	26⅞	
CIBC 12 P	2040	25⅛	25½	25½	
Cariben u	1828	17⅛	17⅛	17⅛	⅛
Export dv n	400				
I RETAIL O	11400	1.72	1.55	1.70	+.15
Premr us	2000	25⅛	25	25	
Ry bk i	14800	27⅛	27⅛	27⅛	⅛
Ry bk k	3300	25½	25⅛	25⅛	
Td bk g	17800	24	23¾	23⅞	−⅛

OBLIGATIONS

TORONTO (PC) — Les prix étaient en hausse hier sur le marché des obligations, au cours d'une séance modérée.

Le court terme était en hausse de 5 c. Le moyen terme, les émissions provinciales et les émissions corporatives gagnaient 10 c, tandis que le long terme était inchangé.

L'argent au jour le jour était disponible à un taux de 5 1/2 %.

RBC Dominion Securities a fourni ces chiffres.

			Prix	Rend.	Chang.
GOUVERNEMENT FÉDÉRAL					
Cda	4.75	15Mar96	95.96	7.63	+0.12
Cda	6.50	1Aug96	97.58	7.90	+0.10
Cda	7.75	15Sep96	99.79	7.986	+0.10
Cda	7.50	1Jul97	98.37	8.15	+0.15
Cda	6.25	1Feb98	93.87	8.36	+0.16
Cda	6.50	1Sep98	93.65	8.43	+0.18
Cda	5.75	1Mar99	90.00	8.48	+0.25
Cda	7.75	1Sep99	96.85	8.54	+0.25
Cda	9.25	1Dec99	102.70	8.59	+0.25
Cda	9.75	1Jun01	105.05	8.73	+0.25
Cda	9.50	1Oct01	103.77	8.76	+0.25
Cda	9.75	1Dec01	105.15	8.76	+0.25
Cda	8.50	1Apr02	98.35	8.80	+0.25
Cda	7.25	1Jun03	90.15	8.98	+0.20
Cda	7.50	1Dec03	91.25	8.90	+0.22
Cda	10.25	1Feb04	108.20	8.93	+0.30
Cda	6.50	1Jun04	84.50	8.91	+0.25
Cda	9.00	1Dec04	100.36	8.94	+0.28
Cda	10.00	1Jun08	107.25	9.06	+0.30
Cda	9.50	1Jun10	103.60	9.06	+0.30
Cda	9.00	1Mar11	99.45	9.06	+0.30
Cda	10.25	15Mar14	110.45	9.09	+0.30
Cda	9.75	1Jun21	106.50	9.09	+0.30
Cda	8.00	1Jun23	88.90	9.09	+0.25
CMHC	8.25	1Aug99	98.25	8.69	+0.25
REAL RETURNS	4.25	1Dec21	93.37	4.68	+0.25
PROVINCES					
Alta	7.00	20Aug97	96.90	8.20	+0.10
Alta	8.50	1Sep99	99.23	8.69	+0.24
Alta	6.38	1Jun04	82.88	9.05	+0.25
B.C	7.00	9Jun99	93.83	8.60	+0.26
B.C	9.00	9Jan 02	99.82	9.02	+0.20
B.C	9.00	21Jun04	99.00	9.15	+0.30
B.C	8.50	23Aug13	92.35	9.36	+0.30
B.C	8.00	8Sep23	86.17	9.39	+0.10
Hy Que	9.25	2Dec96	101.92	8.26	+0.07
Hy Que	10.88	25Jul01	107.27	9.40	+0.20
Hy Que	11.00	15Aug20	109.62	9.95	+0.25
Hy Que	9.63	15Jul22	96.67	9.97	+0.25
Man	6.75	24Aug95	99.67	7.10	+0.05
Man	7.00	19Apr99	93.65	8.70	+0.25
Man	7.88	7Apr03	92.30	9.19	+0.20
Man	10.50	5Mar31	110.60	9.46	+0.25
N.B	7.00	17Mar98	95.62	8.46	+0.25
N.B.	8.38	26Aug02	95.85	9.11	+0.15
N.B.	8.50	28Jun13	91.27	9.50	+0.25
Nfld	10.13	22Nov14	100.87	10.02	+0.25
NS	9.60	30Jan22	98.37	9.76	+0.15
Ont H	10.88	8Jan96	103.87	7.69	+0.67
Ont H	7.25	31Mar98	96.12	8.53	+0.20
Ont H	9.63	3Aug99	103.45	8.73	+0.30
Ont H	8.63	6Feb02	96.97	9.19	+0.25
Ont H	9.00	24Jun02	98.77	9.22	+0.25
Ont	8.75	16Apr97	100.92	8.33	+0.10
Ont	9.00	15Sep04	97.62	9.37	+0.20
Ont	7.50	7Feb24	79.55	9.59	+0.20
PEI	9.75	30Apr02	101.67	9.43	+0.15
PEI	11.00	19Sep11	110.25	9.75	+0.30
Que	8.00	30Mar98	97.80	8.73	+0.16
Que	10.25	7Apr98	104.47	8.75	+0.20
Que	10.25	15Oct01	104.05	9.44	+0.20
Que	9.38	16Jan23	94.26	9.98	+0.24
Sask	9.88	6Jul99	103.92	8.84	+0.30
Sask	9.50	16Aug04	100.02	9.49	+0.30
Sask	9.60	4Feb22	98.90	9.71	+0.25
TorMet	10.38	4Sep01	106.60	9.07	+0.20
SOCIÉTÉS					
AGT Ltd	9.50	24Aug04	101.12	9.32	+0.25
Avco Fin	8.50	8Sep97	99.50	8.69	+0.12
Bell	9.20	1Jun99	101.37	8.83	+0.25
Bell	9.50	15Jun02	101.37	9.24	+0.25
Bell	9.7	15Dec32	100.50	9.64	+0.37
BC Tel	9.65	8Apr22	100.75	9.57	+0.25
Cdn Imp Bank	7.10	10Mar04	86.25	9.31	+0.37
Can Trust M	10.05	4Aug14	102.12	9.80	+0.25
C Utl	8.73	1Jun04	96.37	9.30	+0.25
C Utl	9.40	1May23	98.25	9.57	+0.25
Finning Ltd	8.35	22Mar04	91.00	9.82	+0.25
Imasco	8.38	23Jun03	93.37	9.50	+0.25
Interprv Pip	8.20	15Feb24	86.12	9.62	+0.25
Molson Co	8.20	11Mar03	92.87	9.43	+0.17
Molson Co	8.40	7Dec18	88.00	9.69	+0.25
Mar Tel+Tel	10.13	31Jul97	104.00	8.51	+0.12
Nva Scot Pwr	7.70	15Oct03	89.12	9.51	+0.25
Nva Scot Pwr	9.75	2Aug19	100.25	9.72	+0.25
Nrth Telecom	7.45	10Mar98	96.37	8.67	+0.25
Nova Cor	8.30	15Jul03	93.00	9.48	+0.12
Royal Bank	10.50	1Mar02	106.75	9.22	+0.25
Suncor Inc.	7.40	23Feb04	87.12	9.49	+0.25
Thomson Corp	9.15	6Jul04	98.00	9.46	+0.25
Transcda Pip	9.45	20Mar18	97.75	9.69	+0.25
Union Gas	8.75	3Aug18	90.75	9.75	+0.12
WestCoast Trn	8.50	4Sep18	88.75	9.71	+0.25

MONNAIES

TORONTO (PC) — Voici les taux des devises étrangères tel que fournis hier par la Banque de Montréal. Les cotes sont en devise canadienne. Les taux sont qualifiés de nominaux car ils fluctuent durant la journée et varient d'une banque à l'autre. x-Taux mensuel.

Devise	Taux
Afrique du Sud (rand)	0.4071
Allemagne (mark)	0.8803
Arabie saoudite (riyal)	0.378
Australie (dollar)	1.0563
Autriche (schilling)	0.1302
Bahrein (dinar)	3.6770
Barbade (dollar)	0.7126
Belgique (franc)	0.044207
Bermudes (dollar)	1.3862
Brésil (real)	1.5769
Bulgarie (lev)	0.0232
Caraïbes (dollar)	0.5244
Chine (renminbi)	0.1663
Colombie (peso)	0.00172
Corée (won)	0.0017
Danemark (couronne)	0.2309
É.A.U. (dirham)	0.3779
Espagne (peseta)	0.01103
États-Unis (dollar)	1.3602
Europe (ECU)	1.7138
Fidji (dollar)	0.9832
Finlande (mark)	0.2812
France (franc)	0.2569
Grèce (drachme)	0.00619
Guyane (dollar)	0.0116
Hong Kong (dollar)	0.1828
Hongrie (forint)	0.0128
Inde (roupie)	0.0463
Indonésie (rupiah)	0.000656
Irak (dinar)	4.4664
Irlande (livre)	2.1591
Israël (nouveau shekel)	0.4587
Italie (lire)	0.0009
Jamaïque (dollar)	0.0476
Japon (yen)	0.01376
Kenya (shilling)	0.02621
Koweït (dinar)	4.7479
Liban (livre)	0.00083
Malaysia (ringgitt)	0.5538
Mexique (peso)	0.4385
Norvège (couronne)	0.2075
Nouvelle-Zélande (dollar)	0.8635
Pakistan (roupie)	0.0480
Pays-Bas (florin)	0.8128
Philippines (peso)	0.0529
Pologne (zloty)	0.00006
Portugal (escudo)	0.00903
Rép tchèque (couronne)	0.0497
Roumanie (leu)	0.00082
Royaume-Uni (livre)	2.1163
Russie (rouble)	0.00063
Singapour (dollar)	0.9385
Slovaquie (couronne)	.04456
Suède (couronne)	0.1857
Suisse (franc)	1.0869
Taïwan (dollar)	0.0534
Tanzanie (shilling)	0.0031
Thaïlande (baht)	0.0558
Trinité-Tobago (dollar)	0.2569
Turquie (livre)	0.00004
Venezuela (bolivar)	0.008173

CÉRÉALES

WINNIPEG (PC) — Les cours des oléagineuses étaient en hausse hier sur le marché des matières premières de Winnipeg.

Le lin pour livraison en octobre a gagné 1,50 $ et clôturait à 304,50 $.

Le canola pour livraison en septembre a gagné 7,00 $ et clôturait à 392,50 $.

Le seigle pour livraison en septembre restait stable et clôturait à 95,00 $.

Le blé pour livraison en octobre perdait 60 ¢ et clôturait à 118,30 $.

L'avoine pour livraison en octobre gagnait 1,40 $ et clôturait à 105,90 $.

L'orge pour livraison en septembre a perdu 2,20 $ et clôturait à 72,20 $.

L'orge de l'Ouest pour livraison en novembre a perdu 2,40 $ et clôturait à 99,60 $.

CHICAGO (AP) — Le prix du blé était en baisse hier sur le marché des matières premières de Chicago, après avoir atteint la veille son plus haut niveau en sept mois.

Le prix du blé pour livraison en septembre était en baisse de 6 ¢ à 3,70 $ US le boisseau; le maïs pour livraison en septembre a perdu 1¾ ¢ à 2,25 $ US le boisseau; l'avoine pour livraison en septembre a gagné 2 ¢ à 1,25½ $ US le boisseau; les oléagineux pour livraison en septembre ont perdu 3 ¢ à 5,85½ $ US le boisseau.

BESTIAUX

MONTRÉAL (PC) — Les arrivages cette semaine aux Encans de la Ferme de Saint-Hyacinthe totalisaient 422 bovins, 771 veaux, 70 porcs et 209 ovins.

Les prix, communiqués par Agriculture Canada, division des bestiaux, s'établissaient ainsi:

Vaches: D1-D2: 59,00-64,50 $; D-3: 52,00-61,00 $; très communes: 44,00-53,00 $.

Taureaux: communs: 70,50-80,00 $.

Taures: communes: vesntes insuffisantes.

Veaux d'abattage: ventes insuffisantes.

Veaux de remplacement de type laitier: choix et bons animaux: 170,00-190,00 $; moyens et communs: 100,00-162,00 $.

Lundi le 5 sept., il s'est vendu 58 truies à un prix moyen de 37,62 $. Il y a eu aussi 391 porcelets vendus à un prix moyen de 36,44 $.

BÉNÉFICES

Par la Presse canadienne

Bramalea Inc.: trimestre terminé le 31 juillet: 1994, 2 800 000 $, 6 ¢ l'action; 1993, perte nette de 13 000 000 $, 44 ¢ l'action. Revenu: 1994, 172 800 000-$; 1993, 159 200 000 $.

Forzani Group ltd: trimestre terminé le 31 juillet: 1994, 913 000 $, 12 ¢ l'action; 1993, perte nette de 298 000 $, 12 ¢ l'action. Revenu: 1994, 67 444 000 $; 1993, 14 447 000 $.

Irwin Toy ltd: semestre terminé le 31 juillet: 1994, 1 905 000 $, 37 ¢ l'action; 1993, 10 000 $, 0 ¢ l'action. Revenu: 1994, 41 102 000 $; 1993, 28 104 000 $.

Banque Laurentienne du Canada: semestre terminé le 31 juillet: 1994, 28 907 000 $, 1,37 $ l'action; 1993, 26 123 000 $, 1,22 $ l'action. Revenu: 1994, 573 363 000 $; 1993, 603 930 000 $.

Maple Leaf Gardens ltd: treize mois terminés le 30 juin: 1994, 6 211 265 $, 1,69 $ l'action; 1993, 5 253 099 $, 1,43 $ l'action. Revenu: 1994, 63 543 196 $; 1993, 56 198 359 $.

DIVIDENDES

Par la Presse canadienne

A.G.F. Management ltd: catégorie B, privilégiée, sans droit de vote et ordinaire, 12 ¢. Payable le 26 septembre. Inscription le 19 septembre.

Maple Leaf Gardens ltd: ordinaire, 20 ¢. Payable le 26 septembre. Inscription le 19 septembre.

Winpak ltd: ordinaire, 10 ¢. Payable le 14 octobre.

MÉTAUX

LONDRES (AP) — Le prix des métaux sur le marché de Londres en dollar américain par tonne ; cuivre 2473-2474 et plomb 600-601 ; zinc: 971-972, aluminium 1553-1554 et nickel 6265-6275.

Le projet de cimenterie de Port-Daniel chemine toujours

PORT-DANIEL — Le projet de cimenterie de Port-Daniel chemine toujours même si beaucoup de travail, échelonné sur des mois, reste à accomplir pour qu'il fasse l'objet d'une annonce officielle, indique M. Robert McInnis, maire de ce village.

par GILLES GAGNÉ
collaboration spéciale

Hier, M. McInnis a fait le point sur ce dossier qui a fait l'objet de nombreuses mentions au cours des derniers jours de la campagne électorale, particulièrement de la part du candidat libéral dans Bonaventure, M. Mario Morin, qui a placé ce projet dans son programme local.

« Ça va toujours de l'avant, mais il reste des étapes importantes à franchir, et des mois de travail, avant de pouvoir annoncer le moment de la réalisation du projet. Je suis confiant que ça va aboutir », note M. McInnis.

Le promoteur du projet, l'homme d'affaires Guy Rousseau, de Rimouski, fait preuve d'une extrême discrétion sur le cheminement de celui-ci, un comportement facile à expliquer selon le maire de Port-Daniel.

« Ce sont souvent les projets dont on entend parler le moins qui se réalisent. Et puis, M. Rousseau craint une répétition de la situation survenue en 1991, alors que « des annonces prématurées ont nui à la crédibilité du projet », poursuit M. McInnis.

À l'été 1991, un homme d'affaires d'Odanak, dans la région de Sorel, M. Réjean Aucoin, avait annoncé la construction d'une cimenterie de 800 millions $ à Port-Daniel, sans appuyer cette annonce par des gestes concrets.

Guy Rousseau a toujours gardé ses distances par rapport au groupe Aucoin, et refuse d'exposer son projet aux médias avant d'en compléter le montage.

Le projet piloté par M. Rousseau est plus modeste, quoique imposant. On parle d'un investissement de 250 millions $, voire 300 millions $, et il créerait de 200 à 250 emplois.

Le gisement de calcaire de Port-Daniel contient environ 800 millions de tonnes de matière exploitable et il est l'un des plus importants en Amérique du Nord.

Selon M. McInnis, son exploitation permettrait de mettre en valeur d'autres gisements de moindre importance, dont un de marbre blanc.

Jusqu'à présent, le secteur privé a investi 1 million $ en études sur la cimenterie, aidé par une subvention d'environ 100 000 $ du gouvernement fédéral et par une somme similaire débloquée par le Conseil régional de concertation et de développement de la Gaspésie et des îles de la Madeleine.

« Le gouvernement provincial n'a pas versé d'argent pour les études. Je verrais mal, dans ce contexte, l'un des candidats tenter de récupérer du crédit en rapport avec la cimenterie », commente le maire de Port-Daniel.

Le libéral Mario Morin affirme s'être engagé à faire aboutir le projet et à le piloter auprès du gouvernement après consultation des dirigeants de son parti.

« Si le gouvernement n'a pas débloqué de fonds jusqu'à maintenant, c'est qu'il reste des étapes à franchir au niveau des études de faisabilité et de marché. Des fonds seront disponibles pour les infrastructures », affirme le candidat libéral.

Le député péquiste Marcel Landry a promis à Guy Rousseau d'être discret et de faire le travail attendu d'un député. « Les annonces se font par les promoteurs, pas par le député. Ça ne donnerait rien de l'annoncer maintenant. Le soleil ne se lève pas quand on chante, comme dans le coq de Rostand », estime M. Landry.

Selon M. McInnis, il serait surprenant que le projet de cimenterie aboutisse avant la fin de 1994.

Américains et Japonais doivent faire plus d'efforts pour régler leurs différends

LOS ANGELES (AFP) — Les États-Unis et le Japon doivent faire davantage d'efforts pour régler leurs différends commerciaux, a déclaré hier le ministre japonais adjoint des Affaires étrangères, Sadayuki Hayashi.

Il a fait ses déclarations à l'issue d'un entretien de 30 minutes avec Charlene Barshefsky, représentante américaine adjointe pour le Commerce.

En début de matinée hier, le représentant américain pour le Commerce, M. Mickey Kantor, avait estimé qu'il y avait un certain potentiel pour faire des progrès en ajoutant qu'on verra bien ce qui se passera au cours des prochaines semaines.

M. Kantor avait eu trois heures d'entretiens mercredi à Washington avec le ministre japonais du Commerce international (MITI), Ryutaro Hashimoto. Il devait aussi rencontrer le ministre japonais des Affaires étrangères, Yohei Kono pendant une heure et demie, hier en milieu d'après-midi à Los Angeles.

La Maison-Blanche avait dit plus tôt le même jour qu'un accord commercial avec le Japon n'était pas encore en vue même si quelques modestes progrès ont été réalisés lors de ces dernières discussions avec Tokyo.

Le porte-parole de la présidence, Mme Dee Dee Myers, avait toutefois souligné qu'on était loin de résoudre tous les problèmes. « Nous allons continuer à travailler », avait-t-elle ajouté, affirmant qu'il y a un certain nombre de domaines qui sont toujours en cours de discussion.

Le ministre japonais adjoint des Affaires étrangères, M. Hayashi, a également affirmé que Washington et Tokyo devraient faire tout leur possible pour conclure un accord avant la date prévue pour un déclenchement éventuel de sanctions commerciales américaines. « Mais il faut être deux pour parvenir à un accord, a-t-il ajouté.

Mickey KANTOR

Les États-Unis ont menacé à la fin juillet, après l'échec des précédentes négociations, d'excercer des rétorsions commerciales contre le Japon en l'absence d'un compromis sur l'accès à ses marchés publics dans les télécommunications et les équipements médicaux d'ici le 30 septembre.

Mme Barshefsky s'est pour sa part bornée à dire que les derniers entretiens avec M. Hayashi étaient seulement techniques et qu'ils devaient se revoir.

Aux termes de cet accord-cadre, Washington et Tokyo doivent négocier une ouverture du marché japonais dans quatre secteurs-clés pour tenter de réduire le déficit commercial américain avec le Japon qui ne cesse de se creuser. Il s'était chiffré à 60 milliards $ en 1993.

Outre les télécommunications et les équipements médicaux, l'accord de 1993 couvre les assurances et l'automobile (et pièces détachées).

■ Renforcer la confiance dans le dollar américain

WASHINGTON (Reuter) — La position qu'occupe le dollar au plan international comme première monnaie de réserve ne peut plus être considérée comme définitivement acquise, a estimé hier Lawrence Lindsey, l'un des gouverneurs de la Réserve fédérale américaine. « Cela se mérite », a-t-il déclaré devant des membres du groupe de pression conservateur Empower America, et il a souligné que les responsables politiques devaient faire en sorte de préserver et, si possible, de renforcer la confiance dont bénéficient les États-Unis à travers le monde. C'est la raison pour laquelle Lawrence Lindsey considère que les responsables doivent mener une politique à long terme anti-inflationniste afin de préserver le rôle que joue actuellement le dollar sur le planinternational. Pour parvenir à ce résultat, il faut également, a-t-il ajouté, maintenir ouverts les marchés des capitaux et promouvoir une politique de libre-échange. Il a aussi noté que les États-Unis tiraient avantage du rôle international de premier plan joué par le dollar, et ce de diverses façons, notamment en permettant des économies pour le contribuable sur le financement de la dette publique.

VOYONS SI J'AI BIEN COMPRIS. TOUT CE QUE J'AI À FAIRE C'EST D'ESSAYER CERTAINS VÊTEMENTS QUE JE POURRAIS PEUT-ÊTRE GAGNER PAR LA SUITE?

Tout à fait vrai. Venez au rayon de la mode féminine chez Eaton et essayez autant de vêtements qu'il vous plaira. Vous pourriez gagner ce que vous essayez, jusqu'à concurrence d'une valeur de 300$.* Et vous n'avez pas à acheter quoi que soit!

«ET PEU IMPORTE CE QUI ARRIVE, J'AI DROIT À UN RABAIS ALLANT JUSQU'À 20%?»

Effectivement, vous pourrez profiter de rabais de **10%**, **15%** ou **20%** sur le prix courant de vêtements mode, lingerie, tenues de nuit et accessoires pour femmes**. Pas mal, n'est-ce pas?

«MAIS C'EST FABULEUX!»

Jusqu'au 25 septembre, tout ce que vous avez à faire, c'est de vous rendre chez Eaton, au rayon de la mode féminine. Présentez vous à la salle d'essayage avec un vêtement et on vous remettra une carte «faites en l'essai et gagnez» à la sortie.
L'automne nous passionne. Venez en faire l'essai chez Eaton!

*Ce montant comprend les taxes en vigueur. **Sauf exceptions. Détails en magasin.

ÉVÉNEMENT FAITES-EN L'ESSAI ET GAGNEZ

EATON

ARGENT REMIS SI LA MARCHANDISE NE SATISFAIT PAS

MISE AU POINT

Dans la circulaire Sears "nouvelle saison nouvelles idées" en vigueur du 8 au 18 septembre 1994 et distribuée le 7 septembre 1994, veuillez noter qu'en **page 27** le siège d'auto Cosco N°27475 offert à 10$ de rabais avec le coupon ne sera pas disponible pour la réclame. Cependant vous pourrez utiliser ce coupon de rabais de 10$ à l'achat de n'importe quel siège d'auto transformable parmi nos modèles en magasin.

Nous présentons nos excuses à notre clientèle.

SEARS

EN UN CLIN D'OEIL

■ Ford Canada annonce un investissement de 650 millions $

WINDSOR — En raison d'une demande croissante pour les moteurs et les pièces d'automobiles, Ford Canada a annoncé hier un investissement de 650 millions $ dans ses cinq usines de la région de Windsor. Celui-ci permettra d'ajouter 900 nouveaux employés aux 4200 que l'entreprise emploie déjà dans cette région. Toutefois, ces nouveaux emplois ne seront disponibles qu'en 1996.

■ Légère hausse des offres d'emplois

OTTAWA (PC) — Les offres d'emplois ont légèrement augmenté en août. L'indice des offres d'emplois, qui mesure le nombre d'annonces dans les journaux du pays où l'on réclame du personnel, a en effet auugmenté de un point. Depuis octobre dernier, l'indice s'est accru de 14 %, ce qui donne une bonne indication que l'économie va bien et qu'il se crée de l'emploi. L'indice a progressé depuis l'Ontario vers l'est, était inchangé dans les Prairies et a chuté pour le troisième mois consécutif en Colombie-Britannique.

■ Natrel ferme une usine

LONGUEUIL (PC) — La coopérative agro-alimentaire Natrel a annoncé hier qu'elle fermera son usine de Saint-Jean-sur-Richelieu le 29 octobre. Cette décision, qui s'inscrit dans le cadre d'une politique de rationalisation de l'entreprise, touchera une vingtaine d'employés, a indiqué l'entreprise dans un communiqué. Certains de ces employés pourraient toutefois être réaffectés ailleurs. Les quelque 17 millions de litres de lait qui étaient transformés annuellement à Saint-Jean seront intégrés au volume produit à l'usine de Saint-Bruno. Le centre de distribution de Saint-Jean demeure cependant ouvert.

■ Stone-Consol investit dans le désencrage au Royaume-Uni

MONTRÉAL — Stone-Consolidated a fait savoir que sa filiale Bridgewater Paper Company du Royaume-Uni investira 28 millions de livres sterling (60 millions $) dans la construction d'une usine de désencrage. La nouvelle installation sera prête à fonctionner au début de 1996 et permettra de faire passer la teneur en fibres recyclées de 80 à 95 %. Bridgewater fabrique 275 000 tonnes par jour de papier journal, papier pour annuaire et papier pour ordinateur.

■ Marketel-Québec devient CARGO

QUÉBEC — Le bureau de Québec de l'agence de publicité Marketel sera dorénavant connu sous le nom de CARGO-Marketel. Le changement d'appellation résulte de l'acquisition, en juillet, de la totalité des parts de l'entreprise par ses trois principaux cadres : Robin Brisson, Noëlla Lavoie et Carol Lefrançois, qui ont voulu lui donner un nom évocateur des caractéristiques fluviales de la ville où l'agence est établie.

■ Profits stables pour la Banque Laurentienne

MONTRÉAL — La Banque Laurentienne a maintenu sa rentabilité au troisième trimestre, avec des revenus nets de 10,2 millions $ comparativement à 10,4 millions $ pour la période correspondante de l'exercice précédent. Le rendement de l'avoir des actionnaires pour la période est passé de 9,1 % l'an dernier à 9,6 % cette année. Au terme des neuf mois de l'exercice actuel, l'actif total a atteint 10,1 milliards $. Les pertes sur prêts estimées pour l'année sont de 45 millions $, dont 10 millions $ sont reliées au secteur immobilier commercial.

■ Résultats du Groupe Transcontinental G.T.C.

MONTRÉAL (PC) — Pour le trimestre terminée le 31 juillet, Groupe Transcontinental G.T.C. ltée a dégagé des revenus consolidés de 181,9 millions $, par rapport à 139,5 millions $ au trimestre correspondant de 1993, soit une croissance de 30,4 %. Le bénéfice d'exploitation a été de 11 millions $, en comparaison de 6,4 millions $ l'an dernier, soit une augmentation de 70,9 %. Quant aux fonds autogénérés au cours du troisième trimestre, ils sont passés de 9,2 millions $ en 1993 à 14 millions $ cette année, en hausse de 52,6 %. « Notre performance d'ensemble au cours du troisième trimestre a été conforme à nos attentes », a expliqué par voie de communiqué le président du conseil, président et chef de la direction, M. Rémi Marcoux.

■ Transport Cabano revient à la rentabilité

SAINT-LAURENT — Le Groupe Transport Cabano, le deuxième plus important transporteur routier au Canada a enregistré un bénéfice d'exploitation de 813 000 $ au cours de son dernier exercice financier comparativement à une perte de 4,1 millions $ pour l'exercice précédent. Ce retour à la rentabilité s'est fait malgré une baisse de 4,8 % du chiffre d'affaires qui est passé de 153,5 millions $ à 146,2 millions $ en 1993-94. Le président et chef de l'exploitation, M. J. Arthur Servant, estime que deux facteurs se sont conjugués à la lenteur de la reprise économique pour justifier cette diminution. Il s'agit de la fermeture de certains terminaux non rentables et de l'abandon des activités intra États-Unis au profit du développement du marché transfrontalier.

■ Kmart ferme 110 magasins

TROY (AP) — Kmart Corp. a annoncé hier qu'elle fermera 110 de ses succursales aux États-Unis, éliminant ainsi 6000 emplois et réduisant de 10 % son personnel administratif. Les magasins touchés par la restructuration fermeront en février 1995. Un porte-parole de Kmart Canada ltd a dit que les magasins de la chaine canadienne ne seront pas touchés.

Un défi décisif pour la survie d'Air France

PARIS — Le groupe Air France relève un défi décisif pour sa survie en engageant la bataille d'Europe, qui conduira début 1997 à la naissance d'une nouvelle compagnie réunissant Air Inter, compagnie qui assurait jusqu'ici les lignes intérieures françaises, et les activités d'Air France sur le vieux continent.

par MARC BRAIBANT et PHILIPPE RIES
de l'Agence France Presse

Jusqu'ici séparées par leur histoire, leur marché et leur savoir-faire, les deux compagnies qui forment aujourd'hui le groupe sont condamnées à réussir... ou à périr ensemble, c'est la conviction qui règne au siège du groupe.

Informés depuis mardi soir du projet d'entreprise élaboré par le PDG Christian Blanc et son état-major, les personnels des deux entreprises sont invités à se battre chez Air France pour retrouver le chemin des bénéfices et, à Air Inter intégrer les mécanismes d'une concurrence autre que celle du rail.

S'agissant du CDR (centre de résultat) Europe, la branche d'Air France promise à la nouvelle compagnie européenne, l'impératif est de retrouver l'équilibre en deux ans, juge-t-on chez Air France. L'an dernier la compagnie a perdu de 1,5 à 2 milliards de FF (290 à 380 millions $) dans cette zone géographique, sur un déficit total de plus de 8 milliards de FF (1,5 milliard $).

Pour Air Inter, c'est un nouveau défi. D'une part, les personnels de la compagnie vont affronter sur le marché français la concurrence de compagnies européennes sur les lignes les plus rentables, tout en assurant la charge de liaisons déficitaires sur certaines villes françaises. Car, c'est une certitude, il n'y aura pas de réduction de lignes en France, a-t-on indiqué auprès de la direction du groupe.

D'autre part, Air Inter va s'exposer à l'étranger. Sur la péninsule ibérique, Air Inter — qui dessert déjà Madrid — pourrait se voir attribuer d'autres destinations. Le groupe envisage en effet de lui confier les dessertes de Barcelone et de Lisbonne à partir de Paris.

Vers le Royaume-Uni, c'est une certitude, les Britanniques vont bientôt découvrir le pavillon Air Inter. La compagnie, qui vole déjà sur Dublin et en haute saison sur Shannon, pourrait, de Paris et de diverses villes de province, aller à Londres et peut-être à Manchester.

Pour la future compagnie européenne, et dans l'intervalle pour Air Inter, l'Europe ne s'arrêtera d'ailleurs pas aux frontières de la communauté européenne, même élargie. Elle desservira également les pays du Maghreb, pour des raisons géopolitiques et pratiques.

Le nouveau schéma colle parfaitement aux conditions fixées par Bruxelles dans le cadre de la recapitalisation d'Air France. La compagnie française s'est engagée à ne pas augmenter son offre en Europe, mais des permutations restent permises sur les 89 lignes actuellement exploitées.

Cette nouvelle configuration suscite quelque inquiétude dans les syndicats. M. Christian Blanc a cherché à les rassurer en leur promettant qu'il n'y aurait pas de licenciements secs d'ici fin 1996.

La compagnie Air France, elle, a pour ambition de devenir « une entreprise normale » dés le printemps 1995. C'est à cette date que ses services commerciaux et de marketing dévoileront une nouvelle gamme de produits, qui sera le véritable « acte de naissance de la nouvelle compagnie Air France », a-t-elle indiqué.

Kmart CORRECTIONS

Dans la circulaire de cette semaine, les erreurs suivantes se sont glissées :

Page 6 : L'ensemble de 3 moules à fond amovible est en vente à 9,97 $, et non à 5,97 $.

Page 25 : La version du jeu "Star Fox" déjà paru pour Super NES n'est pas disponible. Les vidéos "L'homme sans visage", "Sliver" et "Le destructeur" sont à 17,99 $ et non 13,99 $.

Nous nous excusons auprès de notre clientèle pour tout inconvénient qui a pu en résulter.

"Sans ocassion, on ne sait que faire du savoir-faire."

~Napoleon Bonaparte~

CINQ NOUVEAUX FONDS ALTAMIRA

Voici de toutes nouvelles possibilités de placement. Vous pouvez désormais souscrire à 5 nouveaux Fonds Altamira sans commission. Cette nouvelle gamme de fonds vous donne une plus grande souplesse pour constituer le portefeuille le mieux équilibré qui soit. C'est le seul moyen de faire fructifier vos placements, que la conjoncture soit bonne ou mauvaise, sans avoir à prendre de risques inutiles.

LE FONDS DE DÉCOUVERTES MONDIALES ALTAMIRA Ce fonds tire avantage des nombreuses occasions qui se font jour sur les marchés boursiers des pays en voie de développement. Les marchés émergents en sont à une étape précoce de leur développement économique et nous pensons qu'ils pourraient offrir davantage de possibilités de croissance à long terme que les marchés développés.

LE FONDS D'OCCASIONS D'AFFAIRES JAPONAISES Ce fonds investit dans des sociétés à faible et moyenne capitalisation au Japon. Grâce à la restructuration de l'économie japonaise et l'influence croissante des consommateurs japonais, ces sociétés présentent des possibilités de placement intéressantes.

LE FONDS D'OBLIGATIONS D'ÉTAT À COURT TERME ALTAMIRA Ce fonds à revenu fixe fera des placements uniquement dans les titres à court terme des gouvernements, en mettant surtout l'accent sur la préservation du capital.

LE FONDS DE MÉTAUX PRÉCIEUX ET DE MÉTAUX STRATÉGIQUES ALTAMIRA Ce fonds tire profit des nouvelles conditions de placement dans le secteur des métaux précieux. Il investira dans l'or et d'autres métaux précieux afin d'assurer la croissance des placements et une protection contre l'inflation.

LE FONDS DE DIVIDENDES ALTAMIRA Il fera surtout des placements dans des actions de sociétés canadiennes qui rapportent un revenu de dividendes bénéficiant d'un régime fiscal avantageux. Le Fonds sera géré de façon dynamique et tirera parfois avantage de la proportion maximale autorisée en biens étrangers.

Appelez-nous pour recevoir une trousse d'information GRATUITE sur nos fonds communs de placement sans commission très performants. À Montréal, composez le 499-1836. Ailleurs au Québec, composez le 1-800-361-2354.

25 YEARS Altamira

Les Fonds communs de placement sont vendus uniquement par voie de prospectus. Le prospectus simplifié comporte des renseignements importants que nous vous recommandons de lire attentivement avant de souscrire. Le rendement passé ne garantit pas nécessairement les rendements futurs. Comme tous les autres fonds Altamira, nos nouveaux fonds ne comportent aucune commission à la souscription ou au rachat; seuls des frais d'ouverture uniques de 40 $ s'appliquent.

L'ÉCONOMIE

DOLLAR	OR	ARGENT
72,98 ¢ US	390,50 $ US	7,539 $
-0,16	+0,30	-0,007

LE SOLEIL

Changement de garde au Mont-Sainte-Anne

QUÉBEC — Le consortium Club Resort/Désourdy est devenu contribuable de Beaupré et des municipalités voisines hier, en prenant possession du Mont-Sainte-Anne pour une somme de 11 millions $, alors que le centre de ski est évalué à près de 40 millions $ par Beaupré.

par PIERRE ASSELIN
LE SOLEIL

La prise de possession a en effet eu lieu hier matin à Montréal, indiquait un représentant syndical. Une rencontre avec le syndicat a d'ailleurs été convoquée dès hier après-midi par les nouveaux propriétaires, même si le SFPQ aurait préféré attendre après les élections.

Au Syndicat des fonctionnaires provinciaux (SFPQ), on indiquait hier que les 14 employés permanents demeurent à l'emploi de la Société des établissements de plein air du Québec (SÉPAQ), mais qu'ils seront prêtés au centre de ski jusqu'à l'expiration de leur convention. Ils conservent ainsi leur droit de réintégrer la fonction publique. Les 130 employés saisonniers, par contre, passent automatiquement à la nouvelle compagnie. Ils perdent de ce fait le droit de cotiser au régime de rentes des employés du gouvernement, un problème que le syndicat espère régler avec les acquéreurs.

Les documents de vente du centre de ski ont été enregistrés plus tôt cette semaine, mardi, au bureau de la publicité des droits de Château-Richer. Une première compagnie a été créée pour assumer l'exploitation du centre de ski proprement dit, sous le nom de Station Mont Sainte-Anne inc. (9007-8635 Québec inc.).

Elle acquiert le centre de ski pour un paiement comptant de 5 150 000 $, plus un solde de 2 250 000 $ payable sur trois ans à compter de l'an 2002, dont la valeur en dollars d'aujourd'hui équivaut en réalité à 1 million $.

Le rôle d'évaluation de la ville de Beaupré fait pourtant état d'une valeur de 30 millions $ pour ces éléments d'actif, sans compter le terrain, qui reste la propriété du gouvernement. Les gondoles et le télésiège équipé de bulles ont coûté à eux seuls plus de 10 millions $ à la SEPAQ. Le ministre des Finances, André Bourbeau, a déjà expliqué qu'à son avis le centre de ski avait été surévalué dès son transfert à la SEPAQ.

Station Mont Sainte-Anne accorde également une hypothèque de 2 millions $ en faveur de la SEPAQ. Cette garantie représente l'engagement ferme des nouveaux propriétaires à acquérir des terrains à leur valeur marchande. Club Resort/Désourdy s'engage, en théorie, à acquérir pour 8 millions $ de terrains.

Une deuxième compagnie, 9008-3221 Québec inc., acquiert les actifs immobiliers et certains droits, pour un coût total de 3 225 000 $. Le village touristique fait partie de cette transaction et sa valeur a été fixée par les acheteurs à 570 000 $, même si l'évaluation municipale fait état d'une valeur de 2,8 millions $.

À la ville de Beaupré, on espère que les nouveaux propriétaires décideront rapidement s'ils contesteront l'évaluation municipale ou pas. À sa valeur actuelle, le centre de ski génère approximativement 800 000 $ de revenus en taxes foncières et taxes d'affaires. Une dévaluation réduira sensiblement ces revenus, à moins que Club Resort/Désourdy n'investisse rapidement dans l'expansion de sa nouvelle propriété.

Téléphone : la concurrence fait des victimes

QUÉBEC — Deux mois après l'entrée en vigueur du libre accès au réseau interurbain pour les revendeurs de services téléphoniques, les plaintes de consommateurs mécontents s'accumulent au CRTC et à l'Office de protection du consommateur.

par HÉLÈNE BARIL
LE SOLEIL

Le CRTC en a reçu 450 depuis le 1er juillet, a indiqué hier l'organisme fédéral de réglementation. Le problème, c'est que le CRTC ne réglemente plus les activités des revendeurs depuis octobre 1993. « Les plaintes sont référées au bureau des pratiques commerciales d'Industrie Canada », a fait savoir une porte-parole du CRTC.

Les pratiques commerciales douteuses, puisque c'est de cela qu'il s'agit, sont aussi du ressort

Bell

de l'Office de protection du consommateur du Québec. « Les activités des nouvelles compagnies de téléphone sont de loin le plus gros sujet de demandes actuellement », a précisé M. Pierre Castonguay, de l'OPC.

Les gens se plaignent surtout d'avoir été abonnés malgré eux à une nouvelle compagnie de téléphone, alors qu'ils souhaitaient seulement obtenir plus d'information sur les services offerts.

L'OPC a rappelé à l'ordre au moins deux compagnies actives au Québec, Intertech et Small Talk Network ou STN, et en a d'autres à l'oeil, selon M. Castonguay.

Plus d'une centaine de revendeurs de services téléphoniques se sont lancés à l'assaut du marché canadien, depuis qu'il n'est plus nécessaire de composer une trentaine de chiffres pour faire un appel interurbain. Dans ce nouvel environnement, certaines compagnies peu scrupuleuses ne reculent devant rien pour se trouver des clients.

Outre les abonnés malgré eux, certains consommateurs se retrouvent désabonnés de Bell, leur compagnie traditionnelle. Beaucoup ont reçu, en personne ou par téléphone, des demandes de renseignements sur leurs appels téléphoniques de la part de personnes qui disaient travailler pour Bell.

« Nous avons reçu nous aussi une quantité astronomique de plaintes », a fait savoir la porte-parole de Bell Québec, Mme Sylvie Bastien.

Bell connaît bien le nombre exact de ses abonnés qui ont succombé aux charmes d'un nouveau venu sur le marché, puisque que ce sont ses employés qui gèrent le changement. Il n'est toutefois pas question de rendre cette information publique, a précisé Mme Bastien.

Le processus est basé sur la bonne foi. Les nouveaux concurrents n'ont qu'à demander à Bell de débrancher un numéro et c'est fait aussitôt, sans qu'ils aient à fournir de preuves.

Un tel système peut donc donner lieu à des abus, comme plusieurs consommateurs l'ont expérimenté. À l'OPC, on s'attend à ce que les choses empirent avant de s'améliorer. Les prochaines plaintes concerneront probalement les tarifs qui ne sont pas à la hauteur des promesses faites dans la publicité, prédit Pierre Castonguay.

Les compagnies qui tentent leur chance ne survivront pas toutes à la concurrence sauvage qu'elles se livrent et un équiilibre devrait s'installer sur le marché. Le nouveau cadre de réglementation du CRTC, attendu incessamment, pourrait également mettre un peu d'ordre dans cette anarchie. En attendant, la prudence est de mise.

Airbus précise son projet d'avion géant

C. AP

Tout en dévoilant pour la première fois un modèle à l'échelle de l'A3XX, Airbus Industrie vient d'apporter quelques précisions sur son projet d'avion géant de 500 à 850 places, dont le coût de construction peut être estimé à 8 milliards $ US. L'avion serait constitué d'un fuselage ovoïde deux-ponts et serait équipé de quatre moteurs dérivés des gammes actuellement proposées par Rolls-Royce, la filiale Pratt & Whitney d'United Technologies et General Electric. Il ne serait pas nécessaire de concevoir de nouveaux moteurs. En plus de l'espace réservé aux sièges passagers, Airbus proposerait aux compagnies d'utiliser l'espace disponible sous les ponts pour y installer des salles de gymnastique, des emplacements pour le travail de bureau ou des bars. Pour Jean-Jacques Huber, la concurrence entre les compagnies les amènera à proposer de telles installations à leur clientèle. Pour la construction de cet avion géant, Airbus pourrait recourir à de nouveaux matériaux, tels que des alliages d'aluminium, le titane et la fibre de carbone, afin de l'alléger, d'en améliorer l'aérodynamisme et de le rendre plus efficace et moins bruyant au décollage et à l'atterrissage.

Prêts à remplacer la SAQ

MONTRÉAL — En cas de privatisation de la Société des alcools du Québec, les dépanneurs et marchés d'alimentation réclament le droit de distribuer dans leur établissement tous les produits actuellement offerts dans les succursales de la société d'État.

par FRÉDÉRIC TREMBLAY
de la Presse canadienne

Au cours d'un entretien accordé hier à la Presse canadienne, le président de l'Association des détaillants en alimentation du Québec (ADAQ), Michel Gadbois, a indiqué que cela servirait autant les intérêts du gouvernement, des consommateurs que ceux des détaillants.

En ce qui a trait au gouvernement, M. Gadbois fait remarquer que de confier aux dépanneurs et épiceries la vente au détail des produits alcoolisés permettrait à l'État de se départir de son propre réseau de distribution, maintenu en exploitation à grands frais.

« En bout de ligne, le gouvernement pourrait faire ainsi d'importantes économies tout en continuant à prélever ses taxes sur la vente des produits alcoolisés », a soumis M. Gadbois.

Sous un angle plus philosophique, Michel Gadbois est d'avis que de toute façon « l'État n'a rien à faire dans la vente au détail. C'est aussi simple que cela ».

Le consommateur pourrait aussi être gagnant parce qu'il pourrait notamment bénéficier d'un réseau de distribution beaucoup plus vaste que celui de la SAQ. « On compte 10 000 points de vente au Québec (dépanneurs et épiceries réunis) dans le domaine de l'alimentation contre 350 succursales de la SAQ », souligne le PDG de l'ADAQ.

Prix

Pour ce qui est du prix des produits, M. Gadbois soutient que les consommateurs n'y perdraient pas au change. Les marchés d'alimentation en particulier, fait-il remarquer, pourraient intégrer aisément la vente d'une large gamme de produits alcoolisés dans leur magasin sans ajouter beaucoup de personnel, donc de coûts.

Dans cet esprit, Michel Gadbois ne croit pas que l'exemple de la privatisation de la vente des produits d'alcool effectuée en Alberta soit pertinent, compte tenu de la solution proposée par l'ADAQ. La privatisation albertaine, selon certaines études, se serait traduite par une augmentation des prix.

M. Gadbois fait remarquer que dans cette province, on s'est contenté de privatiser les points de vente déjà existants, au lieu d'élargir la distribution au détail aux dépanneurs et épiceries.

Michel Gadbois fait d'autre part observer que depuis le lancement de la vente de certains vins dans les marchés d'alimentation, ces produits ont connu un vif succès auprès des consommateurs. Si bien qu'aujourd'qui, en volume, quelque 40 % de tout le vin vendu au Québec est acheté dans les marchés d'alimentation et dépanneurs, fait-il savoir.

La présence du vin dans les établissements d'alimentation a permis aux consommateurs de connaitre davantage ce produit, précise M. Gadbois. Les gens, dit-il, ont délaissé au fil des années quelque peu d'autres types de boisson, comme la bière, pour acheter davantage de vin.

Compensation sur l'utilisation d'équipement de base

Québec-Téléphone et Unitel ne peuvent en venir à une entente

RIMOUSKI — Les abonnés de Québec-Téléphone dans les régions de Québec et de l'Est du Québec ne pourront à brève échéance choisir leur compagnie de services téléphoniques interurbains.

par CARL THÉRIAULT
collaboration spéciale

Après deux ans de pourparlers, Québec-Téléphone et Unitel n'ont pu en venir à entente sur le montant des compensations que doit verser Unitel à Québec-Téléphone pour l'utilisation des ses équipements de base.

Une rencontre mercredi à Rimouski entre le président de Québec-Téléphone, Gilles Laroche, et le vice-président aux affaires gouvernementales chez Unitel, Lawrence Cannon, n'a pu déboucher sur une conclusion positive.

« Les négociations sont terminées. Il y a un constat d'impasse, a déclaré au SOLEIL le vice-président aux affaires gouvernementales d'Unitel, M. Lauwrence Cannon.

Selon Unitel, les conditions demandées par Québec-Téléphone ne permettraient pas d'offrir les mêmes services interurbains aux abonnés du territoire de Québec-Téléphone qu'ailleurs au Québec.

« Il y a une décision du CRTC de 1992 qui s'applique à 80 % des Québécois et on ne voudrait pas qu'elle touche à l'autre 20 % de la

unitel

population. C'est ce qui est désolant dans cette négociation », a ajouté le porte-parole d'Unitel.

En conséquence, la compagnie Unitel demandera au Conseil de la radiodiffusion et des télécommunications canadiennes (CRTC) de trancher le litige qui l'oppose à Québec-Téléphone.

Actuellement, Unitel peut entrer dans le réseau de Québec-Téléphone en passant par le réseau de Bell Canada mais ne peut émettre du territoire de Québec-Téléphone tant qu'un accord n'est pas intervenu.

Pour sa part, Québec-Téléphone demande à Unitel d'être compensée sur la base de ses ententes avec la compagnie Bell Canada.

Le chef de l'information à Québec-Téléphone, Denis Courchesne, soutient que se résoudre aux demandes d'Unitel seraient préjudiciables aux clients de Québec-Téléphone. « On n'est pas al-

QUÉBEC-TÉLÉPHONE

lergique à une entrée d'Unitel dans notre territoire à condition de ne pas faire payer un prix indécent à nos clients pour favoriser l'émergence d'un réseau concurrent », a-t-il souligné.

« Il y a des points qui semblent irréconciliables pour l'instant et qui tiennent seulement à la compensation financière pour les appels originant du territoire de Bell Canada et se terminant dans le territoire de Québec-Téléphone », a précisé Denis Courchesne.

Par ailleurs, les deux groupes en sont venus à une entente concernant les sommes demandées par Québec-Téléphone au sujet de l'utilisation du réseau de lignes téléphoniques pour télécopieurs.

Au service des relations publiques du Conseil de la radiodiffusion et des télécommunications canadiennes (CRTC), on ne peut affirmer que la demande d'Unitel donnera nécessairement lieu à la tenue d'une audience publique ou à un arbitrage à l'interne selon la portée de ce litige. L'organisme fédéral de réglementation aurait toutefois déjà arbitré des litiges du même genre.

Reprise confirmée en Allemagne

BONN (AFP) — L'économie allemande a confirmé hier qu'elle sortait de la crise, avec l'annonce d'une progression substantielle du produit intérieur brut (PIB) au premier semestre et d'une stabilisation du chômage, sans signe de reprise de l'inflation.

Le produit intérieur brut a augmenté de 2,2 % au premier semestre 1994 en Allemagne de l'Ouest par rapport à la même période de l'année précédente et de 1 % au deuxième trimestre par rapport au premier, en données provisoires corrigées des variations saisonnières, a indiqué l'Office fédéral des statistiques de Wiesbaden. Le PIB mesure l'ensemble des biens et services produits sur un territoire donné.

Mardi, l'Office fédéral du travail a annoncé que le chômage avait baissé au mois d'août, touchant 70 800 personnes de moins qu'en juillet avec un total de 3,636 millions de personnes à la recherche d'un emploi. Le taux de chômage était de 8,2 % à l'ouest et 14,7 % à l'est.

Toutefois en données corrigées des variations saisonnières le nombre de demandeurs d'emploi s'est accru de 4000 personnes en Allemagne de l'Ouest.

Pour Uwe Angenendt, économiste à la BHF-bank, la croissance est bien forte et pourrait atteindre les 2 % pour l'ensemble de l'année pour l'Allemagne de l'Ouest, en accord avec les plus récentes prévisions officielles. « L'image que donne l'inflation est rassurante », a-t-il ajouté, alors que les prix à la consommation ont augmenté de 3 % en août sur un an, selon un chiffre définitif publié mercredi.

Cessation de la pêche exploratoire du crabe

RIVIÈRE-AU-RENARD — Pêches et Océans Canada vient d'interrompre la pêche exploratoire du crabe des neiges, dans Gaspé-Nord.

par HENRI MICHAUD
collaboration spéciale

« Le ministère a choisi de fermer la zone à minuit, hier, en raison d'irrégularités commises par certains pêcheurs, précise Daniel Gagnon du bureau de Pêches et Océans, à Gaspé. Un bateau de surveillance aurait localisé des pêcheurs hors de la zone permise. La pêche pourrait toutefois rouvrir dans ce secteur, selon les conclusions de l'enquête en cours ». À l'origine, le projet de pêche exploratoire devait se terminer le 15 octobre. Dix pêcheurs sont touchés par cette fermeture.

En accordant 15 permis exploratoires, le ministère fédéral souhaitait évaluer les populations de crabe sur les fonds situés entre Rivière-à-Claude et le cap Gaspé, de même qu'au sud de l'île d'Anticosti. Cette dernière zone demeure toutefois ouverte. Cinq pêcheurs y sont rattachés.