

OFF
S4 A 86
A1/1933
CON

PROVINCE DE QUÉBEC
DÉPARTEMENT DU SECRÉTAIRE PROVINCIAL

PROVINCE OF QUEBEC
DEPARTMENT OF THE PROVINCIAL SECRETARY

RAPPORT
DU
DIRECTEUR DE L'ASSISTANCE PUBLIQUE

Pour l'année finissant le 30 juin

1933



REPORT
OF
THE DIRECTOR OF PUBLIC CHARITIES

For the year ended June 30th

1933

Imprimé par R. PARADIS
Imprimeur du Roi
QUÉBEC

Printed by R. PARADIS
King's Printer
QUEBEC

1933

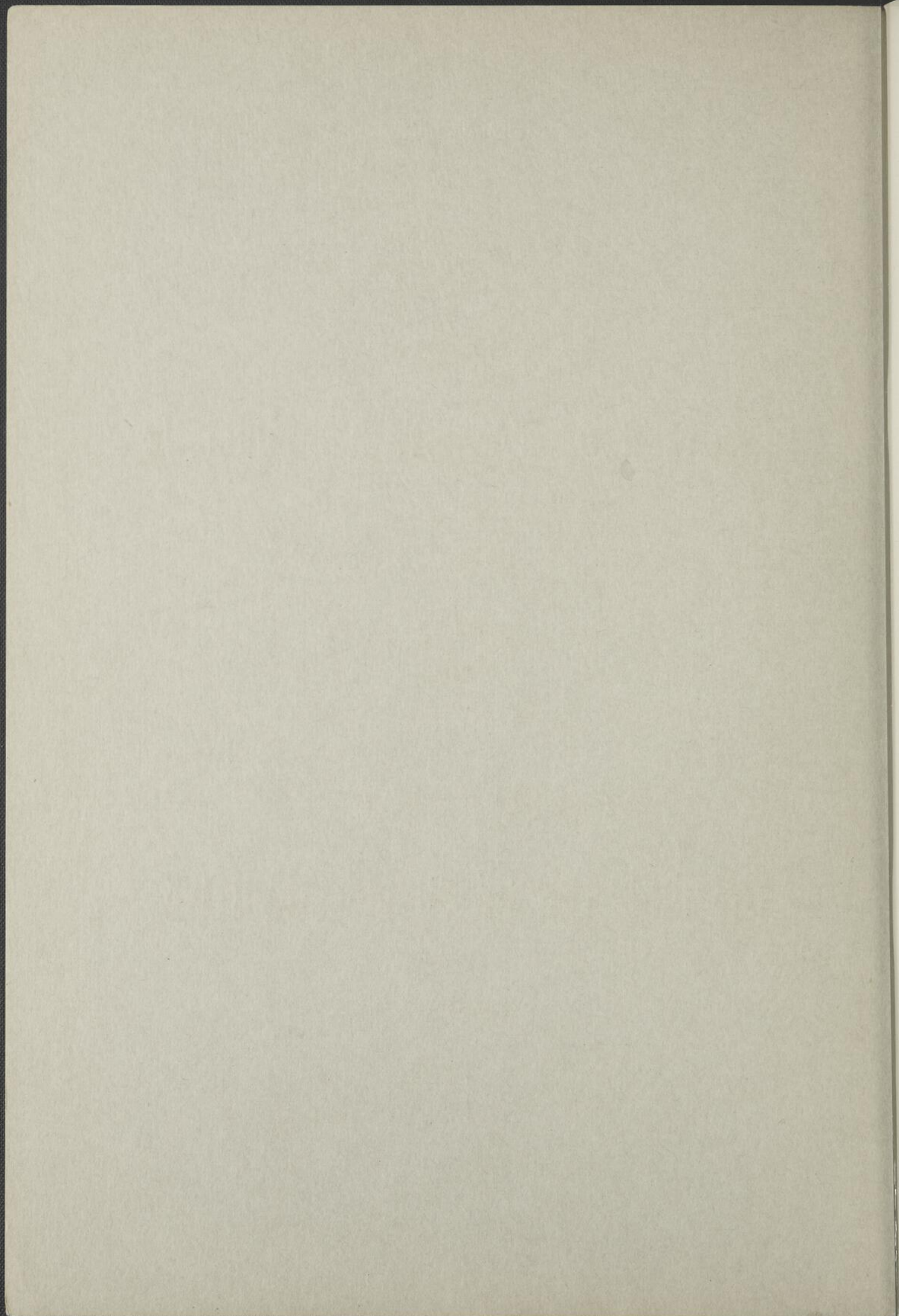

PROVINCE DE QUÉBEC
DÉPARTEMENT DU SECRÉTAIRE PROVINCIAL

PROVINCE OF QUEBEC
DEPARTMENT OF THE PROVINCIAL SECRETARY

RAPPORT
DU
DIRECTEUR DE L'ASSISTANCE PUBLIQUE

Pour l'année finissant le 30 juin

1933



REPORT
OF
THE DIRECTOR OF PUBLIC CHARITIES

For the year ended June 30th

1933

Imprimé par R. PARADIS
Imprimeur du Roi
QUÉBEC

Printed by R. PARADIS
King's Printer
QUEBEC

1933

**Onzième rapport annuel du directeur de l'Assistance publique pour l'année
finissant le 30 juin 1933.**

Québec, le 1er novembre 1933.

L'HONORABLE ATHANASE DAVID,

Secrétaire de la province,
Hôtel du gouvernement,
Québec.

Monsieur le ministre,

J'ai l'honneur de vous présenter le onzième rapport annuel du Service de l'Assistance publique. Ce rapport constitué par les différents tableaux qui suivent, indique les activités de ce service au cours de la période s'étendant du 1er juillet 1932 au 30 juin 1933.

J'ai l'honneur d'être,

Monsieur le ministre,

Votre tout dévoué,

Le directeur,

ALPHONSE LESSARD.

**Eleventh annual report of the Director of Public Charities for the year ending
June 30th, 1933.**

Quebec, November 1st, 1933.

HONOURABLE ATHANASE DAVID,

Provincial Secretary,
Government Buildings
Quebec.

Sir,

I have the honour to submit the eleventh annual report of the Public Charities. This report constituted by the different tables which follow, indicates the activities of this service during the period extending from the 1st of July, 1932, to the 30th of June, 1933.

I have the honour to be,

Sir,

Your obedient servant,

ALPHONSE LESSARD,

Director.

TABLEAU "A". — TABLE "A".

Liste des institutions qui ont été reconnues d'Assistance publique jusqu'au 1er novembre 1933, et date de l'arrêté ministériel les reconnaissant comme telles.—List of the institutions which have been recognized as Public Charities until November 1st, 1933, and date of the order in council recognizing them as such.

A

Asile Bethléem, Montréal	23/11/21
Asile St-Henri, Montréal	23/11/21
Assistance Maternelle, Québec	20/6/22
Aide à l'Hôtel-Dieu du St-Sacrement, (L'), Québec	6/4/23
Asile des Madeleines, Laval-des-Rapides	5/1/22
Affiliated Baby Welfare, Montreal	27/7/22
Assistance Maternelle, Montréal	23/11/21
Assistance Maternelle et Gouttes de Lait, Sherbrooke	27/7/22
Association des Dames Charitables, Québec	31/7/25
Aide à l'Hôpital Ste-Madeleine (L'), Havre-aux-Maisons	26/8/25
Association du Bien-Etre de la Jeunesse, Montréal	1/10/30
Assistance publique, (L'), Montréal	13/9/30
Aide à la Femme, (L'), Montréal	16/6/32
Asile de la Providence, Montréal	29/4/32
Aide aux Aveugles, Montréal	13/9/30

B

Bedford General Hospital, (District of), Sweetsburg	20/2/25
Bureau Central des Gouttes de Lait, (Section française), Montréal . .	9/12/22

C

Children's Memorial Hospital, Montreal	5/1/22
Crèche d'Youville, Notre-Dame de Liesse	14/1/21
Children's Bureau, Montreal	10/10/22
Crèche St-Paul, Sault-au-Récollet	23/11/21
Child Welfare Association, Montreal	18/2/22
Crèche de la Réparation, Pointe-aux-Trembles	30/8/33

TABLEAU "A" (suite). — TABLE "A" (continued).

Crèche St-Vincent de Paul, Québec.....	14/11/21
Crèche de la Miséricorde, Montréal.....	19/12/22
Chez-Nous (Foyer), Montréal.....	27/7/22
Corporation de l'Hôpital Général, Verdun.....	22/2/29
Canadian National Institute for the Blind, (Quebec Division).....	29/10/30
Congregation of the Catholics of Quebec speaking the English language.....	7/2/22/16/4/30
Colonie de Vacances des Grèves, Les Grèves.....	31/8/27
Crèche Ste-Élizabeth, Sherbrooke.....	27/7/22
Catholic Social Service Guild, Montreal.....	10/1/23
Crèche de Magog, Magog.....	6/3/23
Child Welfare Clinic Committee, Sherbrooke.....	23/8/23
Catherine Booth Mother's Hospital, Montreal.....	5/6/25
Clinique Roy-Rousseau, Mastai, Près Québec.....	12/11/26
Children's Hospital, Montreal.....	24/1/27

D

Dispensaire des Sœurs de l'Espérance, Québec.....	6/4/23
Dufferin Square Pre-Natal and Maternity Station, Montreal.....	27/7/22
Diocesan Camp Corporation, Montreal.....	18/9/30
Dispensaire Antituberculeux, Québec.....	12/10/22

E

École du Sacré-Cœur, St-Damien.....	5/1/22
École Victor Doré, Montréal.....	18/3/33

F

Father Dowd's Memorial Home, Montreal.....	5/1/22
Finlay Asylum, Quebec.....	7/6/22
Female Orphan Asylum, Quebec.....	23/11/21
Federation of Jewish Philantropies, Montreal.....	5/1/22
Family Welfare Association, Montreal.....	30/8/22
Fédération d'Hygiène Infantile, Montréal.....	12/10/22

TABLEAU "A" (suite). — TABLE "A" (continued).

G

Grace Dart Home Hospital, Montreal	23/11/21
Garderie du St-Enfant-Jésus, Montréal	7/3/23

H

Hôpital Laval, Ste-Foy	14/11/21
Hôtel-Dieu St-Joseph, Montréal	14/11/21
Hôpital Notre-Dame, Montréal	14/11/21
Hôpital Français, Montréal	20/6/21
Hôpital Ste-Justine, Montréal	14/11/22
Hôpital Général St-Vincent de Paul, Sherbrooke	27/7/23
Hôtel-Dieu, Arthabaska	18/1/21
Hôpital St-Jean, St-Jean	7/2/22
Hospice du Sacré-Cœur, Sherbrooke	26/1/23
Hôpital Général des Sœurs Grises, Montréal	14/11/21
Hôtel-Dieu, Sherbrooke	15/3/23
Hospice Ste-Cunégonde, Montréal	14/11/21
Hospice St-Antoine, Montréal	14/11/21
Hospice Lajemmerais, Varennes	14/11/21
Hospice St-Antoine, Québec	14/11/21
Hôtel-Dieu du Sacré-Cœur, Québec	14/11/21
Hebrew Sheltering Home, Montreal	30/8/22
Hôpital St-Joseph des Convalescentes, Montréal	20/6/22
Hervey Institute, Chambly-Bassin	7/6/22
Hôpital de la Maternité Catholique, Montréal	19/12/21
Hôpital de l'Enfant-Jésus, Québec	7/6/22
Hôpital du Sacré-Cœur (pour les incurables et les tuberculeux), Montréal	23/4/23
Hôpital St-Luc, Montréal	6/4/23
Hôtel-Dieu St-Vallier, Chicoutimi	1/8/23
Hôpital St-Joseph, La Tuque	7/6/23
Hôpital St-Joseph, Trois-Rivières	13/9/23
Homeopathic Hospital, Montreal	7/6/22
Hospice Gamelin, Montréal	23/4/23
Hôpital St-Joseph, Maniwaki	31/10/23
Hôpital St-Joseph du Précieux-Sang, Rivière-du-Loup	7/11/23

TABLEAU "A" (suite). — TABLE "A" (continued).

Hospice des SS. de la Charité, Québec.....	16/7/25
Hôpital N.-D. de la Merci, Montréal.....	22/7/26
Hôpital St-François d'Assise, Québec.....	17/6/29
Hôpital Général, Verdun.....	5/6/30
Hospice des SS. Anges, Lyster.....	22/10/26
Hôpital N.-D. des Sept-Douleurs, Laprairie.....	9/1/31
Hôpital St-Michel, Buckingham.....	9/4/24
Hôpital Ste-Famille, Ville-Marie.....	19/3/24
Hospice de la Providence, Maisonneuve, Montréal.....	4/6/24
Hôpital Général (du district de Richelieu,) Sorel.....	9/3/25
Hôpital de la Providence, Chandler.....	20/5/25
Hôtel-Dieu St-Michel, Roberval.....	5/6/25
Hospice des Sœurs de la Charité, Montmagny.....	16/7/25
Hôpital St-Joseph, Rimouski.....	10/7/25
Hôpital de l'Institut du Radium, Montréal.....	12/6/25
Hospice Ste-Croix, Thetford-Mines.....	17/3/26
Hôpital de Rouyn, Rouyn.....	11/6/26
Hospice St-Bernard, St-Damien.....	14/11/21
Hospice Ste-Croix, Marieville.....	24/12/25
Hôpital St-Charles, St-Hyacinthe.....	24/8/27
Hospice Notre-Dame des Sept-Douleurs, Laprairie.....	9/1/31
Hospice Auclair, Montréal.....	23/1/31
Hospice Ste-Genève, Montréal.....	16/7/27
Hôpital St-Joseph, Lachine.....	9/6/28
Hôtel-Dieu Notre-Dame des Neiges, Gaspé.....	12/3/28
Hôpital du Sacré-Cœur, Plessisville.....	4/2/27
Hospice Drapeau, Ste-Thérèse de Blainville.....	14/1/28
Hôpital d'Youville, Noranda.....	11/5/29
Hôpital St-Eusèbe, Joliette.....	6/6/29
Hospice St-Vincent de Paul, Valleyfield.....	19/9/29
Hôpital de la Miséricorde, Québec.....	18/4/29
Hôpital de la Providence, Montréal-Est.....	17/1/29
Hôpital du Sacré-Cœur, Hull.....	16/3/29
Hôpital Ste-Thérèse, Amos.....	11/7/29
Hôpital St-François d'Assise, Québec.....	17/6/29
Hôpital Ste-Thérèse, Shawinigan-Falls.....	15/2/30
Hôpital St-Joseph, Thetford-Mines.....	25/9/30
Hôtel-Dieu, Valleyfield.....	22/2/30

TABLEAU "A" (suite). — TABLE "A" (continued).

Hôtel-Dieu, Nicolet.....	28/11/29
Hôpital Sanatorium Cooke, Trois-Rivières.....	28/3/29
Hospice St-Joseph, Beauharnois.....	10/3/30
Hospice Bourget, Montréal.....	3/1/30
Hospice Ste-Anne, Ste-Anne-des-Monts.....	29/8/30
Hôpital St-Jean-Eudes, Havre St-Pierre.....	10/7/30
Hôpital Universitaire Inc., Montréal.....	20/11/30
Hôpital-Hospice Ste-Anne, Mont-Laurier.....	11/6/31
Hôpital Général, Matane.....	18/4/31
Hospice des Sœurs de la Charité, Rimouski.....	10/7/25
Hôpital St-Joseph, Maniwaki.....	31/10/23
Hôpital Ste-Croix, Drummondville.....	8/1/30
Hôpital Notre-Dame de Protection, Ste-Marie-de-Beauce.....	23/12/31
Hôpital de la Providence, Louiseville.....	31/8/27
Hospice Ste-Brigide, Montréal.....	11/8/32
Hospice St-Jérôme, St-Jérôme.....	5/10/32

I

Institut des Aveugles Nazareth, Montréal.....	5/1/22
Institut Bruchési, Montréal.....	31/10/23

J

Jeffery Hale's Hospital, Quebec.....	7/6/22
Jardin de l'Enfance St-Joseph (Stadacona), Québec.....	31/7/25
Jewish Hospital Campaign Committee Inc., Montreal.....	8/5/31

L

Ladies Protestant Home, Quebec.....	23/11/21
Ligue Antituberculeuse et de puériculture, Arthabaska.....	18/1/22
Le Foyer, Montréal.....	27/7/22
La Goutte de Lait, Québec.....	5/1/22
Laurentian Sanatorium Ass. Inc., Ste-Agathe-des-Monts.....	4/11/25
Ladies Benevolent Society, Montreal.....	7/2/22

TABLEAU "A" (suite). — TABLE "A" (continued).

La Société Catholique de Protection et de Renseignements, Montréal	
Lachine General Hospital, Lachine	30/4/26
Laurentian Fresh Air Camp, Montreal.....	

M

Montreal General Hospital, Montreal.....	14/11/21
Mount Sinai Sanatorium, Ste-Agathe.....	14/11/21
Montreal Protestant Infant's Home, Montreal.....	30/6/22
Montreal Foundling and Baby Hospital, Montreal.....	23/11/21
Montreal Hebrew Orphan's Home, Montreal.....	5/1/22
Male Orphan Asylum, Quebec.....	7/6/22
Montreal Convalescent Home, Montreal.....	20/6/22
Montreal Maternity Hospital, Montreal.....	14/11/21
Maison de la Providence, Québec.....	10/1/23
Maison Jean le Prévost, Montréal.....	26/1/23
Montreal Day Nursery, Montreal.....	5/1/22
Montreal Association for the Blind, Montreal.....	30/1/24
Montefiore Hebrew Orphan's Home, Montreal.....	15/8/23
Maison du Foyer St-Jacques, Montréal.....	1/3/23
Montreal Children's Hospital, Montreal.....	24/1/27
Montreal Council of Social Agencies, Montreal.....	

O

Orphelinat Italien St-Joseph, Montréal.....	4/1/22
Orphelinat Notre-Dame-de-Liesse, Montréal.....	23/11/21
Orphelinat St-Joseph, St-Damien.....	5/1/22
Œuvre des dispensaires des Trois-Rivières (L'), Trois-Rivières....	6/4/23
Œuvre de la Protection de la Jeune Fille (L'), Québec.....	5/1/22
Œuvre du dispensaire antituberculeux, Québec.....	12/10/22
Orphelinat du Sacré-Cœur, La Tuque.....	7/6/23
Orphelinat Catholique, Montréal.....	15/10/24
Orphelinat St-Dominique, Trois-Rivières.....	6/12/24
Orphelinat St-Sauveur, Québec.....	16/7/25
Orphelinat Ste-Thérèse-de-l'Enfant-Jésus, St-Jean.....	14/10/26
Orphelinat Ste-Thérèse-de-l'Enfant-Jésus, Hull.....	10/5/28

TABLEAU "A" (suite). — TABLE "A" (continued).

Orphelinat Agricole Notre-Dame-des-Champs, Sully, comté de Témiscouata.....	16/5/29
Orphelinat Notre-Dame-du-Bon-Conseil, Lauzon.....	28/3/30
Orphelinat Agricole St-Joseph, Vauvert.....	25/8/22
Orphelinat-École de Colonisation, Lac Sergent.....	13/9/30
Orphelinat de l'Immaculée, Chicoutimi.....	24/4/30
Œuvre Notre-Dame-du-Bon-Conseil, Québec.....	13/9/30
Orphelinat Apostolique, La Malbaie.....	1/11/30
Orphelinat de la Providence, Montréal.....	11/6/31
Orphelinat St-Alexis, Montréal.....	17/8/31
Orphelinat de la Rivière-du-Loup, Rivière-du-Loup, P. Q.....	2/9/32
Orphelinat du Christ-Roi, Nicolet.....	14/12/32
Orphelinat Agricole Ste-Germaine, Ste-Germaine, Dorchester.....	23/6/33

P

Protestant House of Industry and Refuge, Montreal.....	5/1/22
Protestant Orphan's and Convalescent Home, Montreal.....	23/11/21
Patronage Ste-Geneviève, Québec.....	22/5/23
Providence Ste-Geneviève, Montréal.....	

R

Royal Victoria Hospital, Montreal.....	14/11/21
Refuge du Bon-Pasteur, Montréal.....	5/1/22
Refuge de Verchères, Verchères.....	27/6/22
Refuge Dom-Bosco, Québec.....	13/7/22
Refuge Notre-Dame-de-la-Merci, Montréal.....	12/6/25
Royal Edward Institute, Montreal.....	29/10/30
Refuge de Verchères, Verchères, P. Q.....	13/4/32

S

Sherbrooke Hospital, Sherbrooke.....	23/11/21
Salvation Army, Montreal.....	9/4/23
St-Bridget's Home, Quebec.....	7/2/22
St-Patrick's Orphanage, Montreal.....	23/11/21

TABLEAU "A" (suite). — TABLE "A" (continued).

Social Service Council, Quebec.....	1/8/23
Sanatorium du Lac-Edouard, (L'Aide au), Lac-Édouard.....	6/12/24
Society for Protection of Women and Children, Montreal.....	5/1/22
St-Anthony's Guild, Montreal.....	17/8/22
St-Mary's Hospital, Montreal.....	1/10/24
Société de Bienfaisance Française, Québec.....	24/12/24
Shriners Hospital for Crippled Children, Montreal.....	27/1/26
Société de Bienfaisance, Hull.....	9/6/28
Société de Secours aux Enfants Infirmes, Montréal.....	16/10/30
Société St-Vincent de Paul, Québec.....	17/1/31

W

Western Hospital, Montreal.....	14/11/21
Wales Home, Richmond.....	19/12/22
Women's General Hospital, Westmount.....	18/1/22

TABLEAU "B"

Classification des institutions et subvention pour chaque jour d'entretien et d'hospitalisation des indigents dans chacune des classes.

EXPLICATION DE LA CLASSIFICATION

CLASSE A.—Hôpitaux généraux.

Subdivision A-1.—Hôpitaux généraux de premier ordre et possédant un minimum de 40 lits à la disposition des indigents.

Subdivision A-2.—Hôpitaux généraux possédant un minimum de 25 lits à la disposition des indigents et un outillage moins perfectionné que dans la subdivision précédente.

Subdivision A-3.—Hôpitaux généraux ruraux possédant un minimum de 15 lits pour les indigents; certains hospices hospitalisant des incurables.

CLASSE B.—

Subdivision B-1 et B-2.—Sanatoria et hôpitaux pour tuberculeux.

CLASSE C.—Hospices.

Subdivision C-1.—Vieillards.

Subdivision C-2.—Epileptiques et paralytiques.

CLASSE D.—

Subdivision D-1.—Orphelinats-Ecoles industrielles.

Subdivision D-2.—Orphelinats.

CLASSE E.—Crèches, maternités, garderies d'enfants, organisations et associations charitables, et certaines institutions n'entrant pas dans les classes précédentes.

CLASSE F.—Enfants infirmes.

CLASSES	Part du Gouvernement	Part de la Municipalité	Part de l'Institution	Coût de séjour et d'entretien quotidien
A-1.....	\$ 1.00	\$ 1.00	\$1.00	\$ 3.00
A-2.....	0.67	0.67	0.67	2.01
A-3.....	0.35	0.35	0.35	1.05
B-1.....	1.00	1.00	1.00	3.00
B-2.....	0.67	0.67	0.67	2.01
C-1.....	0.15	0.15	0.15	0.45
C-2.....	0.19	0.19	0.19	0.57
D-1.....	0.19	0.19	0.19	0.57
D-2.....	0.12	0.12	0.12	0.36
E.—Crèches.....	0.18	0.18	0.18	0.54
E.—Maternités.....	0.17	0.17	0.17	0.51
E.—Garderies.....	0.02	0.02	0.02	0.06
F.....	0.33	0.33	0.33	0.99

TABLE "B"

Classification of the institutions and daily grant of hospitalization and maintenance of the indigents in each class.

EXPLANATION OF THE CLASSIFICATION

CLASS A.—General Hospitals.

Subdivision A-1.—First class General Hospitals with a minimum of 40 beds for the use of indigents.

Subdivision A-2.—General Hospitals with a minimum of 25 beds for the use of indigents and not so well equipped as those of the preceding subdivision.

Subdivision A-3.—Rural General Hospitals with a minimum of 15 beds for indigents; certain homes housing incurables.

CLASS B.—

Subdivision B-1 and B-2.—Sanatoria and Hospitals for the tubercular.

CLASS C.—Homes.

Subdivision C-1.—For old people.

Subdivision C-2.—For Epileptics and Paralytics.

CLASS D.—Orphanages.

Subdivision D-1.—Industrial orphanages.

Subdivision D-2.—Orphanages.

CLASS E.—Creches, maternity hospitals, children nurseries, charitable organizations and associations, and certain institutions which do not belong to the preceding classes.

CLASS F.—Crippled Children.

CLASSES	Share of the Government	Share of the Municipality	Share of the Institution	Daily cost of stay and maintenance
A-1.....	\$ 1.00	\$ 1.00	\$1.00	\$ 3.00
A-2.....	0.67	0.67	0.67	2.01
A-3.....	0.35	0.35	0.35	1.05
B-1.....	1.00	1.00	1.00	3.00
B-2.....	0.67	0.67	0.67	2.01
C-1.....	0.15	0.15	0.15	0.45
C-2.....	0.19	0.19	0.19	0.57
D-1.....	0.19	0.19	0.19	0.57
D-2.....	0.12	0.12	0.12	0.36
E.—Creches.....	0.18	0.18	0.18	0.54
E.—Maternity hospitals.....	0.17	0.17	0.17	0.51
E.—Children nurseries.....	0.02	0.02	0.02	0.06
F.....	0.33	0.33	0.33	0.99

TABLEAU "C" — TABLE "C"

Subventions régulières accordées à chacune des institutions d'Assistance publique durant l'année 1932-33.—Regular grants to each of the Public Charities, during the year 1932-33.

CLASSE "A" CLASS

Subdivision "A-1".

Noms des institutions Names of the institutions	Adresse Address	Montant Amount
Children's Memorial Hospital.....	Montreal.....	\$ 127,778.80
Clinique Roy-Rousseau.....	Mastai.....	47,303.70
Grace Dart Home Hospital.....	Montreal.....	58,724.00
Hôpital du St-Sacrement.....	Québec.....	135,194.00
Hôpital de l'Enfant-Jésus.....	Québec.....	162,662.38
Hôpital Notre-Dame.....	Montréal.....	223,350.00
Hôpital Ste-Jeanne D'Arc.....	Montréal.....	89,110.00
Hôpital Ste-Justine.....	Montréal.....	199,121.02
Hôpital St-Luc.....	Montréal.....	124,931.00
Hôpital de l'Institut du Radium.....	Montréal.....	100,770.04
Hôpital St-Joseph.....	Trois-Rivières.....	26,807.00
Hôpital Général St-Vincent de Paul.....	Sherbrooke.....	44,691.78
Hôpital du Sacré-Cœur.....	Cartierville.....	54,472.00
Hôpital du Sacré-Cœur.....	Hull.....	48,892.00
Hôtel-Dieu St-Joseph.....	Montréal.....	83,692.00
Jeffery Hale's Hospital.....	Quebec.....	11,680.00
Montreal General Hospital.....	Montreal.....	150,959.00
Montreal Children's Hospital.....	Montreal.....	13,269.96
Royal Victoria Hospital.....	Montreal.....	136,820.76
Sherbrooke Hospital.....	Sherbrooke.....	5,266.00
Shriner's Hospital.....	Montreal.....	2,267.22
Société de Bienfaisance.....	Hull.....	128.00
Western Hospital.....	Montreal.....	38,486.14
Woman's Hospital.....	Westmount.....	50,040.00
	Total.....	\$1,936,416.80

TABLEAU "C" (suite). — TABLE "C" (continued).

Subdivision "A-2".

Noms des institutions Names of the institutions	Adresse Address	Montant Amount
Homeopathic Hospital.....	Montreal.....	\$ 2,662.94
Hôpital St-François d'Assise.....	Québec.....	13,539.10
Hôpital Ste-Thérèse.....	Amos.....	3,998.08
Hôpital St-Michel.....	Buckingham.....	1,912.36
Hôpital du Sacré-Cœur.....	Cartierville.....	68,977.88
Hôpital Ste-Croix.....	Drummondville.....	2,845.84
Hôpital St-Eusèbe.....	Joliette.....	2,741.32
Hôpital St-Joseph.....	Lachine.....	6,307.60
Hôpital St-Joseph.....	La Tuque.....	8,624.29
Hôpital St-Joseph.....	Mamwaki.....	1,264.32
Hôpital de la Providence.....	Montréal-Est.....	24,931.52
Hôpital N.-D. de la Merci.....	Montréal.....	4,000.00
Hôpital Youville.....	Noranda.....	3,325.39
Hôpital St-Joseph.....	Rimouski.....	10,942.39
Hôpital St-Joseph du Précieux-Sang.....	Rivière-du-Loup.....	3,778.99
Hôpital St-Charles.....	St-Hyacinthe.....	1,097.30
Hôpital Ste-Thérèse.....	Shawinigan-Falls.....	13,550.38
Hôpital St-Joseph.....	Thetford-Mines.....	9,611.40
Hôpital Général.....	Verdun.....	26,315.12
Hôtel-Dieu St-Joseph.....	Arthabaska.....	801.66
Hôtel-Dieu St-Vallier.....	Chicoutimi.....	16,013.77
Hôtel-Dieu N.-D. des Neiges.....	Gaspé.....	2,312.02
Hôtel-Dieu St-Michel.....	Roberval.....	1,489.00
Hôtel-Dieu.....	Sherbrooke.....	2,274.16
St. Mary's Hospital.....	Montreal.....	9,224.54
Shriner's Hospital.....	Montreal.....	22.78
	Total.....	\$ 242,564.15

Subdivision "A-3".

Clinique Roy-Rousseau.....	Mastai.....	\$ 128.10
Hôpital St-Joseph des Convalescentes.....	Montréal.....	13,541.30
Hôpital Notre-Dame de la Merci.....	Montréal.....	5,000.00
Hôpital-Hospice Ste-Anne.....	Mont-Laurier.....	119.00
Hôpital du Sacré-Cœur.....	Plessisville.....	288.40
Hôpital St-Charles.....	St-Hyacinthe.....	312.90
Hôpital St-Jean.....	St-Jean.....	3,881.30
Hôpital Général.....	Sorel.....	587.70
Hôtel-Dieu.....	Nicolet.....	342.30
Hôtel-Dieu.....	Valleyfield.....	119.21
Montreal Convalescent Home.....	Montreal.....	3,954.70
Montreal Foundling & Baby Hospital.....	Montreal.....	214.20
	Total.....	\$ 28,489.11

TABLEAU "C" (suite). — TABLE "C" (continued).

CLASSE "B" CLASS

Sanatoria et hôpitaux pour tuberculeux. — Sanatoria and hospitals for the tubercular.

Subdivision "B-1".

Noms des institutions Names of the institutions	Adresse Address	Montant Amount
Hôpital du Sacré-Cœur (pour les incurables et les tuberculeux).....	Cartierville.....	\$ 227,655.00
	Total.....	\$ 227,655.00

Subdivision "B-2".

Hôpital St-François d'Assise.....	Québec.....	\$ 32.83
Hôpital Laval.....	Ste-Foy.....	148,169.67
Hôpital Sanatorium Cooke.....	Trois-Rivières.....	75,043.21
Hôpital St-Joseph du Précieux-Sang.....	Rivière-du-Loup.....	5,556.51
Hôpital St-Joseph.....	Thetford-Mines.....	18,706.07
Hôpital St-Joseph.....	Rimouski.....	1,457.34
Hôpital du Sacré-Cœur.....	Plessisville.....	10,395.10
Hôpital St-Jean-Eudes.....	Hâvre St-Pierre.....	2,406.00
Hôpital Ste-Thérèse.....	Amos.....	368.50
Hospice du Sacré-Cœur.....	Sherbrooke.....	1,898.12
Hôtel-Dieu St-Michel.....	Roberval.....	2,616.70
Hôtel-Dieu N.-D. des Neiges.....	Gaspé.....	1,552.90
Institut Bruchési.....	Montréal.....	21,259.56
Jeffery Hale's Hospital.....	Quebec.....	4,144.98
Laurentian Sanatorium.....	Ste-Agathe.....	123,097.31
Mount Sinai Sanatorium.....	Ste-Agathe.....	29,289.20
Sanatorium du Lac-Edouard.....	Lac-Edouard.....	58,278.86
	Total.....	504,272.86

CLASSE "C" CLASS

Vieillards, épileptiques et paralytiques. — Aged, epileptics and paralytics.

Subdivision "C-1".

Hospices pour vieillards. — Homes for the aged.

Asile de la Providence.....	Montréal.....	\$ 3,206.20
Father Dowd's Memorial Home.....	Montreal.....	4,148.20
Finlay Asylum.....	Quebec.....	86.70
Hebrew Sheltering Home.....	Montreal.....	3,913.50
Hôpital Général des SS. Grises.....	Montréal.....	13,742.40
Hôpital St-Joseph.....	Trois-Rivières.....	7,740.30

TABLEAU "C" (suite). — TABLE "C" (continued).

Subdivision "C-1" (suite). — Subdivision "C-1" (continued).

Hospices pour vieillards (Suite).—Homes for the aged (Continued).

Noms des institutions Names of the institutions	Adresse Address	Montant Amount
Hôpital St-Joseph du Précieux-Sang	Rivière-du-Loup	\$ 3,848.20
Hôpital du Sacré-Cœur	Plessisville	1,741.60
Hôpital Général	Sorel	1,809.50
Hôpital St-Eusèbe	Joliette	2,624.70
Hôpital St-Jean	St-Jean	2,669.30
Hôpital de la Providence	Chandler	3,593.20
Hôpital Ste-Thérèse	Shawinigan-Falls	390.00
Hôpital N.-D. de la Protection	Ste-Marie de Beauce	291.60
Hôpital Ste-Anne	Mont-Laurier	159.60
Hospice Ste-Cunégonde	Montréal	5,353.80
Hospice St-Antoine	Montréal	5,452.00
Hospice Gamelin	Montréal	8,798.70
Hospice Bourget	Montréal	91.80
Hospice Auclair	Montréal	3,425.90
Hospice Ste-Brigide	Montréal	1,255.10
Hospice St-Antoine	Québec	6,209.10
Hospice des SS. de la Charité	Québec	9,933.00
Hospice des SS. de la Charité	Rimouski	2,549.00
Hospice Ste-Croix	Thetford-Mines	2,994.25
Hospice Ste-Croix	Marieville	4,162.90
Hospice St-Vincent de Paul	Valleyfield	3,325.30
Hospice St-Bernard	St-Damien	5,314.80
Hospice du Sacré-Cœur	Sherbrooke	11,653.80
Hospice Lajemmerais	Varennnes	539.20
Hospice St-Jérôme	St-Jérôme	348.90
Hospice de la Providence	Louiseville	839.30
Hospice Drapeau	Ste-Thérèse-de-Blainville	1,105.80
Hôtel-Dieu du Sacré-Cœur de Jésus	Québec	5,031.20
Hôtel-Dieu St-Vallier	Chicoutimi	5,601.20
Hôtel-Dieu St-Michel	Roberval	164.10
Hôtel-Dieu	Nicolet	1,612.10
Hôtel-Dieu St-Joseph	Arthabaska	1,845.90
Ladies Protestant Home	Quebec	999.60
L'Aide à la Femme	Montréal	1,739.30
Orphelinat St-Sauveur	Québec	4,742.60
Orphelinat St-Henri	Montréal	4,957.50
Patronage Ste-Geneviève	Québec	8,166.00
Protestant House of Industry & Refuge	Montreal	18,513.60
Providence Ste-Geneviève	Montréal	1,525.70
St. Bridget's Home	Quebec	2,962.70
Sœurs de la Charité	Montmagny	2,643.10
Société de Bienfaisance	Hull	3,355.50
Wales Home	Richmond	2,576.70
	Total	\$ 189,754.45

TABLEAU "C" (suite). — TABLE "C" (continued).

Subdivision "C-2".

Noms des institutions Names of the institutions	Adresse Address	Montant Amount
Asile de la Providence.....	Montréal.....	\$ 10,393.06
Father Dowd's Memorial Home.....	Montreal.....	845.78
Hebrew Sheltering Home.....	Montreal.....	4,024.34
Hôpital Général des SS. Grises.....	Montréal.....	1,978.14
Hôpital Notre-Dame de la Merci.....	Montréal.....	1,200.04
Hôpital St-Joseph.....	Trois-Rivières.....	1,414.68
Hôpital St-Joseph du Précieux-Sang.....	Rivière-du-Loup.....	634.98
Hôpital du Sacré-Cœur.....	Plessisville.....	241.68
Hôpital Ste-Thérèse.....	Shawinigan-Falls.....	1,296.18
Hôpital Général.....	Sorel.....	449.92
Hôpital St-Eusèbe.....	Joliette.....	2,427.02
Hôpital de la Providence.....	Chandler.....	1,602.64
Hospice des SS. de la Charité.....	Québec.....	639.92
Hospice St-Antoine.....	Québec.....	1,586.68
Hospice Ste-Cunégonde.....	Montréal.....	263.34
Hospice St-Antoine.....	Montréal.....	285.38
Hospice Gamelin.....	Montréal.....	9,267.44
Hospice Bourget.....	Montréal.....	1,962.76
Hospice du Sacré-Cœur.....	Sherbrooke.....	2,208.56
Hospice de la Providence.....	Maisonneuve.....	5,002.70
Hospice Ste-Croix.....	Thetford-Mines.....	781.28
Hospice St-Vincent de Paul.....	Valleyfield.....	831.06
Hospice de la Providence.....	Louiseville.....	899.20
Hospice St-Joseph.....	Beauharnois.....	277.02
Hospice St-Jérôme.....	St-Jérôme.....	22.04
Hôtel-Dieu du Sacré-Cœur.....	Québec.....	4,675.90
Hôtel-Dieu St-Vallier.....	Chicoutimi.....	964.06
Hôtel-Dieu.....	Nicolet.....	495.90
Hôtel-Dieu St-Joseph.....	Arthabaska.....	518.00
Jeffery Hale's Hospital.....	Québec.....	326.40
L'Aide à la Femme.....	Montréal.....	1,192.24
Montreal Hebrew Orphan's Home.....	Montreal.....	263.52
Orphelinat St-Sauveur.....	Québec.....	556.32
Orphelinat St-Henri.....	Montréal.....	503.94
Protestant House of Industry & Refuge.....	Montreal.....	4,914.78
Refuge Notre-Dame de la Merci.....	Montréal.....	19,233.92
St-Bridget's Home.....	Quebec.....	2,654.30
	Total.....	\$ 86,835.12

TABLEAU "C" (suite). — TABLE "C" (continued).

CLASSE "D" CLASS

Subdivision "D-1".

Orphelinats. Écoles industrielles. — Orphan Asylums. Industrial Schools.

Noms des institutions Names of the institutions	Adresse Address	Montant Amount
Orphelinat Notre-Dame du Bon-Conseil.....	Lauzon.....	\$ 22,058.68
Orphelinat-École de Colonisation.....	Lac-Sergent.....	2,433.60
Refuge Dom-Bosco.....	Ste-Foy.....	22,370.74
	Total.....	\$ 46,863.02

Subdivision "D-2".

Orphelinats. — Orphan asylums.

Asile Bethléem.....	Montréal.....	\$ 1,140.80
Bishop Mountain Hall (Female Orphan Asylum).....	Quebec.....	781.44
Children's Bureau.....	Montreal.....	14,703.44
École du Sacré-Cœur.....	St-Damien.....	2,774.64
Hervey Institute.....	Chambly-Basin.....	721.44
Hôpital St-Joseph.....	Trois-Rivières.....	6,905.60
Hôpital St-Eusèbe.....	Joliette.....	4,361.04
Hôpital Général.....	Sorel.....	3,966.96
Hôpital-Hospice Ste-Anne.....	Mont-Laurier.....	186.24
Hospice Ste-Cunégonde.....	Montréal.....	12,703.76
Hospice Bourget.....	Montréal.....	2,228.56
Hospice Auclair.....	Montréal.....	3,561.44
Hospice St-Vincent de Paul.....	Valleyfield.....	1,347.92
Hospice St-Joseph.....	Beauharnois.....	4,661.12
Hospice Drapeau.....	Ste-Thérèse de Blainville.....	1,073.52
Hospice de la Providence.....	Louiseville.....	121.20
Hospice du Sacré-Cœur.....	Sherbrooke.....	12,826.56
Hospice Lajemmerais.....	Varenes.....	5,985.12
Hospice des SS. de la Charité.....	Rimouski.....	1,193.92
Hospice de la Providence.....	Maisonneuve.....	4,220.48
Hospice Ste-Croix.....	Marieville.....	9,056.72
Hospice Ste-Croix.....	Thetford-Mines.....	254.40
Hôtel-Dieu St-Joseph.....	Arthabaska.....	1,996.40
Hôtel-Dieu.....	Nicolet.....	2,960.88
Ladies Protestant Home.....	Quebec.....	417.60
Male Orphan Asylum.....	Quebec.....	288.96
Montefiore Hebrew Orphan's Home.....	Montreal.....	3,169.20
Montreal Hebrew Orphan's Home.....	Montreal.....	3,289.52
Orphelinat St-Sauveur.....	Québec.....	13,244.40
Orphelinat Italien St-Joseph.....	Montréal.....	2,930.16
Orphelinat Catholique.....	Montréal.....	9,052.16
Orphelinat Notre-Dame-de-Liesse.....	Montréal.....	22,957.76
Orphelinat St-Henri.....	Montréal.....	6,352.80
Orphelinat St-Alexis.....	Montréal.....	2,649.92
Orphelinat de la Providence.....	Montréal.....	4,106.72
Orphelinat de l'Immaculée.....	Chicoutimi.....	28,875.12
Orphelinat St-Dominique.....	Trois-Rivières.....	14,524.08

TABLEAU "C" (suite). — TABLE "C" (continued).

Subdivision "D-2" (suite). — Subdivision "D-2" (continued).

Orphelinats (Suite). — Orphan asylums (Continued).

Noms des institutions Names of the institutions	Adresse Address	Montant Amount
Orphelinat Ste-Thérèse de l'Enfant-Jésus	Saint-Jean	\$ 5,045.04
Orphelinat du Sacré-Cœur	La Tuque	6,319.84
Orphelinat-Agricole N.-D. des Champs	Sully	568.00
Orphelinat St-Joseph	St-Damien	2,949.36
Orphelinat Ste-Thérèse de l'Enfant-Jésus	Hull	6,742.32
Orphelinat Apostolique	La Malbaie	192.48
Providence Ste-Geneviève	Montréal	2,042.96
St-Bridget's Home	Quebec	2,201.84
St-Patrick's Orphan Asylum	Montreal	6,827.28
Société de Bienfaisance	Hull	8,322.72
Sœurs de la Charité	Montmagny	3,268.00
	Total	\$ 256,071.84

CLASSE "E" CLASS

Crèches, maternités, garderies et cas spéciaux. — Creches, Maternity Hospitals, Children Nurseries and special cases.

Crèches. — Creches.

Catherine Booth Mother's Hospital	Montreal	\$ 132.48
Children's Bureau	Montreal	4,918.50
Crèche Ste-Elizabeth	Sherbrooke	3,284.10
Crèche St-Paul	Sault-aux-Récollets	18,050.22
Crèche St-Vincent de Paul	Québec	56,872.78
Hôpital de l'Enfant-Jésus	Québec	288.90
Hôpital St-François d'Assise	Québec	831.96
Hôpital Notre-Dame	Montréal	1,299.96
Hôpital Ste-Jeanne D'Arc	Montréal	417.60
Hôpital Ste-Justine	Montréal	629.64
Hôpital Général des SS. Grises	Montréal	48,275.46
Hôpital de la Maternité Catholique	Montréal	20,239.20
Hôpital St-Joseph	Trois-Rivières	4,646.60
Hospice des SS. Anges	Lyster	14,172.12
Jeffery Hale's Hospital	Quebec	26.40
Ladies Protestant Home	Quebec	575.28
L'Aide à la Femme	Montréal	811.44
Montreal Foundling & Baby Hospital	Montreal	3,848.04
Montreal Protestant Infant's Home	Montreal	1,535.40
Orphelinat de l'Immaculée	Chicoutimi	1,835.10
Royal Victoria Hospital	Montreal	3,655.08
Société de Bienfaisance	Hull	140.76
Woman's Hospital	Westmount	636.30
	Total	\$ 187,123.42

TABLEAU "C" (suite). — TABLE "C" (continued).

CLASSE "E" (suite). — CLASS "E" (continued).

Maternités. — Maternity Hospitals.

Noms des institutions Names of the institutions	Adresse Address	Montant Amount
Catherine Booth Mother's Hospital.....	Montreal.....	\$ 246.84
Crèche St-Vincent de Paul.....	Québec.....	6,930.39
Hôpital St-François d'Assise.....	Québec.....	215.56
Hôpital Ste-Jeanne D'Arc.....	Montréal.....	94.35
Hôpital Ste-Justine.....	Montréal.....	82.45
Hôpital de la Maternité Catholique.....	Montréal.....	8,384.91
Jeffery Hale's Hospital.....	Quebec.....	21.42
L'Aide à la Femme.....	Montréal.....	42.84
Royal Victoria Hospital.....	Montreal.....	3,706.83
Société de Bienfaisance.....	Hull.....	20.06
Woman's Hospital.....	Montreal.....	667.25
	Total.....	\$ 20,412.90

Garderies. — Children Nurseries.

Garderie du St-Enfant-Jésus.....	Montréal.....	\$ 374.16
Maison de la Providence.....	Québec.....	3,190.94
	Total.....	\$ 3,565.10

CLASSE "F" CLASS

École des enfants infirmes. — School for Crippled Children.

Hôpital Ste-Justine.....	Montréal.....	\$ 1,586.31
	Total.....	\$ 1,586.31

Incurables

Hôpital St-Joseph.....	Thetford-Mines.....	\$ 4,388.50
Société de Bienfaisance.....	Hull.....	7,525.48
	Total.....	\$ 11,913.98

TABLEAU "C" (suite). — TABLE "C" (continued).

Octrois spéciaux pour l'année 1932-33. Institutions qui en ont bénéficié et montants accordés. — Special grants for the year 1932-33. Institutions which have benefitted by them and amounts granted.

Noms des institutions Names of the institutions	Adresse Address	Montant Amount	
Assistance Maternelle.....	Québec.....	\$ 2,400.00	A
Assistance Maternelle.....	Montréal.....	14,800.00	B
Association des Dames Charitables.....	Québec.....	2,000.00	A
Association du Bien-Etre de la Jeunesse.....	Montréal.....	1,200.00	A
Canadian National Institute for the Blind.....	Quebec.....	8,000.00	B
Catholic Social Service Guild.....	Montreal.....	1,000.00	B
Child Welfare Association.....	Montreal.....	5,000.00	A
Child Welfare Association.....	Sherbrooke.....	1,000.00	
Crèche St-Vincent de Paul.....	Québec.....	16,316.64	A
Diocesan Camp Corporation.....	Montreal.....	1,500.00	
Dispensaire des SS. de l'Espérance.....	Québec.....	300.00	B
Family Welfare Association.....	Montreal.....	10,000.00	A
Fédération d'Hygiène Infantile.....	Montréal.....	16,500.00	A
General Hospital.....	Bedford.....	2,000.00	B
Hôpital St-François d'Assise.....	Québec.....	3,000.00	D
Hôpital Laval.....	Ste-Foy.....	28,000.00	A
Hôpital Notre-Dame.....	Montréal.....	2,050.00	B
Hôpital Général des SS. Grises.....	Montréal.....	9,200.00	D
Hôpital St-Luc.....	Montréal.....	2,000.00	D
Hôpital Ste-Famille.....	Ville-Marie.....	754.50	B
Hôpital du Sacré-Cœur.....	Plessisville.....	1,500.00	D
Hôpital St-Joseph.....	Thetford-Mines.....	134.40	D
Hospice des SS. de la Charité.....	Québec.....	300.00	D
Hospice St-Bernard.....	St-Damien.....	4,000.00	D
Hospice Ste-Anne.....	Ste-Anne des Monts.....	9,000.67	D
Hospice St-Jérôme.....	St-Jérôme.....	1,200.00	D
Hôtel-Dieu du Sacré-Cœur.....	Québec.....	3,000.00	D
Hôtel-Dieu St-Joseph.....	Montréal.....	500.00	D
Institut des Aveugles.....	Montréal.....	3,200.00	B
Institut Bruchési.....	Montréal.....	19,000.00	B
Institution des Sourds-Muets.....	Montréal.....	360.00	B
Indigents de la Côte-Nord et du Saguenay, etc.....		3,100.00	B
Jeffery Hale's Hospital.....	Québec.....	10.05	B
La Goutte de Lait.....	Québec.....	7,300.00	A
L'Aide à l'Hôpital Ste-Madeleine.....	Hâvre-aux-Maisons.....	4,000.00	
L'Œuvre du Patronage St-Vincent de Paul.....	Québec.....	2,000.00	B
Œuvre du Dispensaire (L').....	Trois-Rivières.....	2,000.00	B
L'Assistance Publique.....	Montréal.....	3,000.00	
Laurentian Sanatorium.....	Ste-Agathe-des-Monts.....	7,622.07	C
Montreal General Hospital.....	Montreal.....	25,000.00	M
Montreal Day Nursery.....	Montreal.....	500.00	A
Œuvre de la Protection de la Jeune Fille.....	Québec.....	2,000.00	B
Œuvre N.-D. du Bon-Conseil.....	Québec.....	2,000.00	B
Orphelinat N.-D. du Bon-Conseil.....	Lauzon.....	2,000.00	U
Orphelinat-Agricole Notre-Dame des Champs.....	Sully.....	2,000.00	U
Patronage Ste-Geneviève.....	Québec.....	200.00	E

TABLEAU "C" (suite). — TABLE "C" (continued).

Octrois spéciaux pour l'année 1932-33. Institutions qui en ont bénéficié et montants accordés (suite). — Special grants for the year 1932-33. Institutions which have benefitted by them and amounts granted. (continued).

Noms des institutions Names of the institutions	Adresse Address	Montant Amount
Royal Edward Institute.....	Montreal.....	\$ 7,000.00
Sanatorium du Lac-Edouard.....	Lac-Edouard.....	405.99
Société St-Vincent de Paul.....	Québec.....	3,000.00
Société de Bienfaisance Française.....	Québec.....	300.00
Society for Protection of Women and Children.....	Montreal.....	1,000.00
Société de Bienfaisance.....	Hull.....	2,000.00
Social Service Council.....	Quebec.....	2,500.00
	Total.....	\$ 248,154.32

Subventions annuelles destinées à payer l'intérêt et l'amortissement d'emprunts contractés par certaines institutions. — Annual grants to certain charitable institutions, to cover requirements for interest and sinking-fund of loans.

Children's Memorial Hospital.....	Montreal.....	\$ 16,042.50
Crèche St-Vincent de Paul.....	Québec.....	28,451.12
Grace Dart Home Hospital.....	Montreal.....	23,812.50
Hebrew Sheltering Home.....	Montreal.....	4,184.00
Homeopathic Hospital.....	Montreal.....	4,184.00
Hôpital de l'Enfant-Jésus.....	Québec.....	36,706.75
Hôpital du St-Sacrement.....	Québec.....	36,735.00
Hôpital Laval.....	Ste-Foy.....	22,100.00
Hôpital Notre-Dame.....	Montréal.....	70,146.80
Hôpital Ste-Jeanne D'Arc.....	Montréal.....	32,807.50
Hôpital Ste-Justine.....	Montréal.....	45,112.72
Hôpital Général des SS. Grises.....	Montréal.....	43,472.00
Hôpital St-Joseph des Convalescentes.....	Montréal.....	2,092.00
Hôpital St-Luc.....	Montréal.....	58,994.40
Hôpital de l'Institut du Radium.....	Montréal.....	2,092.00
Hôpital Universitaire.....	Montréal.....	120,330.00
Hôpital St-Joseph du Précieux-Sang.....	Rivière-du-Loup.....	6,276.00
Hôpital du Sacré-Cœur.....	Hull.....	8,368.00
Hôpital St-Jean.....	St-Jean.....	15,850.00
Hôpital Ste-Thérèse.....	Amos.....	5,020.80
Hôpital St-Michel.....	Buckinghamham.....	3,580.00
Hôpital St-Joseph.....	Rimouski.....	10,092.00
Hôpital Ste-Famille.....	Ville-Marie.....	2,510.40
Hôpital de la Providence.....	Chandler.....	7,990.00
Hôpital du Sacré-Cœur.....	Plessisville.....	4,602.40
Hôpital St-Charles.....	St-Hyacinthe.....	8,368.00
Hôpital Youville.....	Noranda.....	10,941.50

Ottawa 1933

- 1
A - Child Welfare & Maternal Assistance
B - Hospitals, Sanatorium Assistance
C - Sanatorium
D - Homes for the Deaf, Blind & Infirm
E - Orphanages

TABLEAU "C" (suite). — TABLE "C" (continued).

Subventions annuelles destinées à payer l'intérêt et l'amortissement d'emprunts contractés par certaines institutions. — (suite). — Annual grants to certain charitable institutions, to cover requirements for interest and sinking-fund of loans. — (continued).

Noms des institutions Names of the institutions	Adresse Address	Montant Amount
Hôpital Ste-Anne.....	Mont-Laurier.....	\$ 4,625.00
Hôpital Ste-Croix.....	Drummondville.....	2,740.00
Hôpital St-Joseph.....	Thetford-Mines.....	18,645.50
Hôpital Ste-Thérèse.....	Shawinigan-Falls.....	14,425.00
Hôpital Sanatorium Cooke.....	Trois-Rivières.....	25,605.00
Hôpital Général St-Vincent-de-Paul.....	Sherbrooke.....	24,588.46
Hôpital Général.....	Verdun.....	7,037.50
Hospice des SS. de la Charité.....	Rimouski.....	9,960.00
Hospice de la Providence.....	Maisonneuve.....	6,276.00
Hospice St-Joseph.....	Beauharnois.....	2,475.00
Hospice Ste-Anne.....	Ste-Anne des Monts.....	2,800.00
Hôtel-Dieu St-Joseph.....	Montréal.....	24,112.60
Hôtel-Dieu St-Vallier.....	Chicoutimi.....	18,758.50
Hôtel-Dieu St-Joseph.....	Arthabaska.....	12,035.00
Hôtel-Dieu St-Michel.....	Roberval.....	2,855.00
Hôtel-Dieu N.-D. des Neiges.....	Gaspé.....	12,552.00
Hôtel-Dieu.....	Valleyfield.....	19,812.50
Institut des Aveugles Nazareth.....	Nicolet.....	26,085.00
Institut Bruchési.....	Montréal.....	39,747.50
Jeffery Hale's Hospital.....	Montréal.....	8,050.00
Jewish Hospital Campaign Committee Inc.....	Quebec.....	7,990.00
Laurentian Sanatorium Ass.....	Montreal.....	24,050.00
Montreal General Hospital.....	Ste-Agathe.....	6,910.68
Montreal Convalescent Home.....	Montreal.....	16,736.00
Montreal Children's Hospital.....	Montreal.....	2,500.00
Mount Sinai Sanatorium.....	Montreal.....	10,150.00
Orphelinat St-Henri.....	Ste-Agathe.....	16,514.50
Orphelinat-Agricole Notre-Dame des Champs.....	Montréal.....	19,246.40
Orphelinat du Sacré-Cœur.....	Sully.....	4,814.58
Orphelinat St-Dominique.....	La Tuque.....	4,184.00
Orphelinat Ste-Thérèse de l'Enfant-Jésus.....	Trois-Rivières.....	13,388.80
Orphelinat de l'Immaculée.....	Hull.....	4,002.50
Orphelinat Apostolique.....	Chicoutimi.....	16,080.00
Orphelinat de la Rivière-du-Loup.....	La Malbaie.....	2,015.00
Refuge Notre-Dame de la Merci.....	Rivière-du-Loup.....	3,125.00
Refuge Dom-Bosco.....	Montréal.....	40,915.00
Royal Victoria Hospital.....	Ste-Foy.....	16,100.00
St-Bridget's Home.....	Montreal.....	16,612.60
Sanatorium du Lac-Edouard.....	Quebec.....	6,015.00
Sherbrooke Hospital.....	Lac-Edouard.....	40,385.00
Sœurs de la Charité.....	Sherbrooke.....	3,347.16
Woman's General Hospital.....	Montmagny.....	2,928.80
	Westmount.....	14,644.00
	Total.....	\$1,206,702.97

Divers — Miscellaneous

Remboursements aux clubs de courses de chevaux— Reimbursements to Jockey Club:		
Back River Jockey Club.....	Montreal.....	\$ 15,832.80
Connaught Park Jockey Club.....	Hull.....	20,616.52
Dorval Jockey Club.....	Montreal.....	15,326.43
King Edward Park & Amusement Co.....	Montreal.....	14,548.92
Montreal Jockey Club.....	Montreal.....	21,158.90
Indigents de la Côte-Nord et du Saguenay, etc. — Indi- gents of the North Shore and Saguenay, etc.....		45,969.80 ✓
Indemnités aux magistrats.—Special allocation to the district magistrates.....		1,275.00
Remboursement au contrôleur du Revenu Provincial pour frais de perception. — Reimbursement to the Comptroller of Provincial Revenue for collection fees.....		6,262.09
Remboursement aux collecteurs de la Taxe d'Hôpital (17 Geo. V, ch. 55).—Reimbursement to collectors of Hospital Duty (17 Geo. V, Ch. 55).....		55,157.79
Remboursement aux municipalités (Trois-Rivières et Messine).—Reimbursement to the municipalities (Three-Rivers and Messine).....		15,524.66 <i>a</i>
Total.....		\$ 211,672.91

87,483.57

Exp

TABLEAU "D". — TABLE "D".

Emprunts contractés ou à contracter par certaines institutions et dont les intérêts et le fonds d'amortissement sont garantis par des octrois de l'Assistance publique.— Loans contracted or to be contracted by certain institutions of which interest and sinking-fund are provided by grants from the Public Charities.

Noms des institutions Names of the institutions	Adresse Address	Montant de l'emprunt Amount of loan
Children's Memorial Hospital.....	Montreal.....	\$ 124,000.00
Children's Memorial Hospital.....	Montreal.....	76,000.00
Congregation of the Catholics of Quebec speaking the English Language.....	Quebec.....	75,000.00
Crèche St-Vincent de Paul.....	Québec.....	200,000.00
Crèche St-Vincent de Paul.....	Québec.....	40,000.00
Crèche St-Vincent de Paul.....	Québec.....	100,000.00
Crèche St-Vincent de Paul.....	Québec.....	50,000.00
Grace Dart Home Hospital.....	Montreal.....	300,000.00
Hôpital Laval.....	Ste-Foy.....	275,000.00
Hôtel-Dieu St-Joseph.....	Montréal.....	200,000.00
Hôtel-Dieu St-Joseph.....	Montréal.....	300,000.00
Hôpital Notre-Dame.....	Montréal.....	100,000.00
Hôpital Notre-Dame.....	Montréal.....	750,000.00
Hôpital Ste-Jeanne d'Arc.....	Montréal.....	100,000.00
Hôpital Ste-Jeanne d'Arc.....	Montréal.....	150,000.00
Hôpital Ste-Jeanne d'Arc.....	Montréal.....	150,000.00
Hôpital Ste-Justine.....	Montréal.....	150,000.00
Hôpital Ste-Justine.....	Montréal.....	150,000.00
Hôpital Ste-Justine.....	Montréal.....	100,000.00
Hôpital Ste-Justine.....	Montréal.....	150,000.00
Hôpital St-Vincent de Paul.....	Sherbrooke.....	150,000.00
Hôpital St-Vincent de Paul.....	Sherbrooke.....	150,000.00
Hôtel-Dieu St-Joseph.....	Arthabaska.....	150,000.00
Hôpital St-Jean.....	St-Jean.....	200,000.00
Hôpital St-Joseph des Convalescentes.....	Montréal.....	25,000.00
Hospice St-Henri, Inc.....	Montréal.....	230,000.00
Hôpital de l'Enfant-Jésus.....	Québec.....	30,000.00
Hôpital de l'Enfant-Jésus.....	Québec.....	125,000.00
Hôpital de l'Enfant-Jésus.....	Québec.....	300,000.00
Hôpital St-Luc.....	Montréal.....	80,000.00
Hôpital St-Luc.....	Montréal.....	125,000.00

TABLEAU " D " (suite). — TABLE " D " (continued).

Noms des institutions Names of the institutions	Adresse Address	Montant de l'emprunt Amount of loan
Hôpital St-Luc.....	Montréal.....	500,000.00
Hôpital du St-Sacrement.....	Québec.....	100,000.00
Hôpital du St-Sacrement.....	Québec.....	150,000.00
Hôpital du St-Sacrement.....	Québec.....	200,000.00
Hôtel-Dieu St-Vallier.....	Chicoutimi.....	100,000.00
Hôtel-Dieu St-Vallier.....	Chicoutimi.....	100,000.00
Hôtel-Dieu St-Vallier.....	Chicoutimi.....	25,000.00
Hospice des SS. de la Charité.....	Rimouski.....	125,000.00
Homeopathic Hospital.....	Montreal.....	50,000.00
Hôpital Ste-Thérèse.....	Amos.....	60,000.00
Hôpital du Sacré-Cœur.....	Hull.....	100,000.00
Hôpital St-Joseph du Précieux-Sang.....	Riv.-du-Loup.....	50,000.00
Hôpital St-Joseph du Précieux-Sang.....	Riv.-du-Loup.....	25,000.00
Hôpital St-Michel.....	Buckingham.....	45,000.00
Hôpital Ste-Famille.....	Ville-Marie.....	30,000.00
Hospice de la Providence.....	Montréal-Est.....	75,000.00
Hôtel-Dieu St-Michel.....	Roberval.....	30,000.00
Hôtel-Dieu St-Michel.....	Roberval.....	6,000.00
Hospice des SS. de la Charité.....	Montmagny.....	35,000.00
Hôpital St-Joseph.....	Rimouski.....	100,000.00
Hôpital St-Joseph.....	Rimouski.....	25,000.00
Hôtel-Dieu de Nicolet.....	Nicolet.....	175,000.00
Hôtel-Dieu de Nicolet.....	Nicolet.....	150,000.00
Hôpital de l'Institut du Radium.....	Montréal.....	25,000.00
Hôpital de la Providence.....	Chandler.....	100,000.00
Hôpital du Sacré-Cœur.....	Plessisville.....	55,000.00
Hôpital St-Charles.....	St-Hyacinthe.....	100,000.00
Hôtel-Dieu N.-D. des Neiges.....	Gaspé.....	150,000.00
Hôpital d'Youville.....	Noranda.....	135,000.00
Hôpital Ste-Croix.....	Drummondville.....	35,000.00
Hôtel-Dieu.....	Valleyfield.....	250,000.00
Hospice St-Joseph.....	Beauharnois.....	30,000.00
Hôpital St-Joseph.....	Thetford-Mines.....	225,000.00
Hôpital Ste-Thérèse.....	Shawinigan-Falls.....	175,000.00
Hôpital Ste-Thérèse.....	Shawinigan-Falls.....	50,000.00
Hôpital Cooke.....	Trois-Rivières.....	320,000.00
Hospice Ste-Anne des Monts Inc.....	Ste-Anne des Monts.....	35,000.00
Hôpital Général.....	Verdun.....	300,000.00
Hôpital Universitaire de Montréal Inc.....	Montréal.....	1,500,000.00
Hôpital Général.....	Matane.....	35,000.00
Hôpital-Hospice de Mont-Laurier.....	Mont-Laurier.....	185,000.00
Institut des Aveugles Nazareth.....	Montréal.....	500,000.00
Institut Bruchési.....	Montréal.....	100,000.00
Institut Bruchési.....	Montréal.....	960,000.00

TABLEAU " D " (suite). — TABLE " D " (continued).

Noms des institutions — Names of the institutions	Adresse — Address	Montant de l'emprunt — Amount of loan
Jeffery Hale's Hospital.....	Quebec.....	100,000.00
Jardin de l'Enfance St-Joseph.....	Stadacona, Qué.....	15,000.00
Jewish Hospital Campaign Committee, Inc.....	Montreal.....	300,000.00
Laurentian Sanatorium.....	Ste-Agathe-des-Monts.....	100,000.00
Montreal General Hospital.....	Montreal.....	200,000.00
Montreal General Hospital.....	Montreal.....	500,000.00
Mount Sinai Sanatorium.....	Ste-Agathe-des-Monts.....	150,000.00
Mount Sinai Sanatorium.....	Ste-Agathe-des-Monts.....	50,000.00
Montreal Hebrew Sheltering Home.....	Montreal.....	50,000.00
Montreal Convalescent Home.....	Montreal.....	100,000.00
Montreal Children's Hospital.....	Montreal.....	125,000.00
Orphelinat Agricole Notre-Dame-des-Champs.....	Sully.....	60,000.00
Orphelinat du Sacré-Cœur.....	La Tuque.....	50,000.00
Orphelinat St-Dominique.....	Trois-Rivières.....	160,000.00
Orphelinat Ste-Thérèse-de-l'Enfant-Jésus.....	Hull.....	50,000.00
Orphelinat de l'Immaculée.....	Chicoutimi.....	200,000.00
Orphelinat Apostolique.....	La Malbaie.....	25,000.00
Orphelinat de la Rivière-du-Loup.....	Rivière-du-Loup.....	125,000.00
Patronage Ste-Geneviève.....	Québec.....	150,000.00
Royal Victoria Hospital.....	Montreal.....	200,000.00
RR. SS. Grises (Crèche d'Youville).....	Montréal.....	250,000.00
RR. SS. Grises (Crèche d'Youville).....	Montréal.....	400,000.00
Refuge Dom-Bosco.....	Ste-Foy.....	200,000.00
Refuge Notre-Dame-de-la-Merci.....	Montréal.....	10,000.00
Refuge Notre-Dame-de-la-Merci.....	Montréal.....	500,000.00
Sherbrooke Hospital.....	Sherbrooke.....	40,000.00
Sanatorium du Lac-Edouard.....	Lac-Edouard.....	150,000.00
Sanatorium du Lac-Edouard.....	Lac-Edouard.....	350,000.00
St. Mary's Hospital.....	Montreal.....	350,000.00
Woman's General Hospital.....	Westmount.....	100,000.00
Woman's General Hospital.....	Westmount.....	75,000.00
Total.....		\$ 17,761,000.00

TABLEAU "E" — TABLE "E"

Résumé des tableaux précédents indiquant le total des subventions accordées à chacune des classes d'institutions, pour l'année 1932-33. — Recapitulation of the preceding tables indicating the total of the grants given to each class of institutions, for the year 1932-33.

Classes — Classes	Total
Classe "A" Class:	
Subdivision "A-1".....	\$ 1,936,416.80 ✓
" "A-2".....	242,564.15 ✓
" "A-3".....	28,489.11 ✓
Classe "B" Class:	
Subdivision "B-1".....	227,655.00 ✓
" "B-2".....	504,272.86 ✓
Classe "C" Class:	
Subdivision "C-1".....	189,754.45 ✓
" "C-2".....	86,835.12 ✓
Classe "D" Class:	
Subdivision "D-1".....	46,863.02 ✓
" "D-2".....	256,071.84 ✓
Classe "E" Class:	
Crèches—Creches.....	187,123.42 ✓
Maternités — Maternity Hospitals.....	20,412.90 ✓
Garderies — Children Nurseries.....	3,565.10 ✓
Classe "F" Class:	
École des enfants infirmes — School for Crippled children.....	1,586.31 ✓
Incurables — Incurables.....	11,913.98 ✓
Octrois spéciaux — Special grants.....	248,154.32 ✓
Annuités pour emprunts — Annual grants to meet interest and sinking-fund of loans.....	1,206,702.97 ✓
Divers — Miscellaneous.....	211,672.91 ✓
Grand total.....	\$ 5,410,054.26 ✓

~~(a) Add 2,112.21~~

TABLEAU "F" — Subventions aux institutions d'Assistance publique sous la direction de certaines communautés religieuses.

TABLE "F" — Grants to certain religious institutions under the Public Charities Act.

Les Sœurs de la Providence		Comptes réguliers Regular accounts	Octrois Grants	Annuités Annuities	Totaux Totals
Asile de la Providence,	Montréal.....	\$ 13,599.26			\$ 13,599.26
Hôpital du Sacré-Cœur,	".....	351,104.88			351,104.88
" St-Joseph du Précieux-Sang,	Rivière du Loup.....	13,818.68		6,276.00	20,094.68
" Hospice de la Providence,	Chandler.....	5,195.84		\$ 7,990.00	13,185.84
" de la Providence,	Montréal.....	24,931.52			24,931.52
" St-Joseph,	Lachine.....	6,307.60			6,307.60
" du Sacré-Cœur,	Hull.....	48,892.00		8,368.00	57,260.00
" St-Eusèbe,	Joliette.....	12,154.08			12,154.00
" St-Joseph,	Trois-Rivières.....	47,514.28			47,514.28
Hospice de la Providence,	Montréal.....	9,223.18		6,276.00	15,499.18
" Auclair,	".....	6,987.34			6,987.34
" Gamelin,	".....	18,066.14			18,066.14
" Bourget,	".....	4,283.12			4,283.12
" St-Vincent-de-Paul,	Valleyfield.....	5,504.28			5,504.28
" Drapeau,	Ste-Thérèse-de-Blainville.....	2,179.32			2,179.32
" de-la-Providence,	Louiseville.....	1,859.70			1,859.70
Hôtel-Dieu,	Valleyfield.....	119.21		19,812.50	19,931.71
Orphelinat St-Alexis,	Montréal.....	2,649.92			2,649.92
" de la Providence,	".....	4,106.72			4,106.72
Providence Ste-Geneviève,	".....	3,568.66			3,568.66
		\$ 582,065.73		\$ 48,722.50	\$630,788.23

TABLEAU "F" — Subventions aux institutions d'Assistance publique sous la direction de certaines communautés religieuses—(Suite)

TABLE "F" — Grants to certain religious institutions under the Public Charities Act—(Continued)

		Comptes réguliers	Octrois	Annuités	Totaux
		Regular accounts	Grants	Annuities	Totals
Sœurs de la Charité (SS. Grises) de Montréal.					
Asile Bethléem,	Montréal.....	\$1,140.80			\$1,140.80
Hôpital Général des SS. Grises,	".....	63,996.00	9,200.00	43,472.00	116,668.00
Hospice Ste-Cunégonde,	".....	18,320.90			18,320.90
" Lajemmerais,	Varennes.....	6,524.32			6,524.32
" St-Joseph,	Beauharnois.....	4,938.14		2,475.00	7,413.14
Orphelinat Notre-Dame-de-Liesse,	Montréal.....	22,957.76			22,957.76
		\$117,877.92	\$9,200.00	\$45,947.00	\$173,024.92
Sœurs de la Charité de St-Hyacinthe					
Hôpital Général St-Vincent-de-Paul,	Sherbrooke.....	\$ 44,691.78		\$ 24,588.46	\$69,280.24
" " " "	Sorel.....	6,814.08		69,588.46	6,814.08
" St-Charles,	St-Hyacinthe.....	1,410.20		8,368.00	9,778.20
Hospice du Sacré-Cœur,	Sherbrooke.....	28,587.04			28,587.04
" Ste-Croix,	Marieville.....	13,219.62			13,219.62
		\$ 94,722.72		\$ 32,956.46	\$127,679.18

TABLEAU "F" — Subventions aux institutions d'Assistance publique sous la direction de certaines communautés religieuses—(Suite)

TABLE "F" — Grants to certain religious institutions under the Public Charities Act—(Continued)

Sœurs Grises de la Croix d'Ottawa		Comptes réguliers — Regular accounts	Octrois — Grants	Annuités — Annuities	Totaux — Totals
Hôpital St-Michel,	Buckingham.....	\$1,912.36		\$3,580.00	\$ 5,492.36
" St-Joseph,	Maniwaki.....	1,264.32			1,264.32
" Ste-Famille,	Ville-Marie.....	54.50	700.00	2,510.40	3,264.90
" d'Youville,	Noranda.....	3,325.39		10,941.50	14,266.89
Hospice Ste-Anne,	Mont-Laurier.....	464.84		4,625.00	5,089.84
		\$7,021.41	700.00	21,656.90	\$29,378.31
Sœurs de la Miséricorde de Montréal		Comptes réguliers — Regular accounts	Octrois — Grants	Annuités — Annuities	Totaux — Totals
Crèche St-Paul,	Sault-aux-Récollet.....	\$18,050.22			\$ 18,050.22
Maternité Catholique,	Montréal.....	28,624.11			28,624.11
		\$46,674.33			\$ 46,674.33

TABLEAU "F" — Subventions aux institutions d'Assistance publique sous la direction de certaines communautés religieuses—(Suite)

TABLE "F" — Grants to certain religious institutions under the Public Charities Act—(Continued)

Sœurs du Bon-Pasteur de Québec		Comptes réguliers — Regular accounts	Octrois — Grants	Annuités — Annuities	Totaux — Totals
Crèche St-Vincent-de-Paul,	Québec.....	\$ 63,803.17	\$ 16,316.64	\$28,451.12	\$108,570.93
Hospice des Sts-Anges,	Lyster.....	14,172.12			14,172.12
Patronage Ste-Geneviève,	Québec.....	8,166.00	200.00		8,366.00
		\$86,141.29	\$16,516.64	\$ 28,451.12	\$131,109.05
Sœurs de la Charité de Québec		Comptes réguliers — Regular accounts	Octrois — Grants	Annuités — Annuities	Totaux — Totals
Clinique Roy-Rousseau,	Mastai.....	\$47,431.86			\$ 47,431.86
Hôpital St-Joseph,	Rimouski.....	12,399.73		\$ 10,092.00	22,491.73
" " du Sacré-Cœur,	Thetford-Mines.....	32,840.37		18,645.50	51,485.87
" " St-Jean-Eudes,	Plessisville.....	12,666.78	\$1,500.00	4,602.40	18,769.18
Hospice des SS. de la Charité,	Hâvre St-Pierre.....	28,453.50	3,250.00		31,703.50
" " " " "	Montmagny.....	5,911.10	2,928.80		8,839.90
" " Ste-Croix,	Rimouski.....	3,742.92		9,960.00	13,702.92
Orphelinat St-Sauveur,	Thetford-Mines.....	4,029.93			4,029.93
Sœurs de la Charité,	Québec.....	18,543.32			18,543.32
	".....	10,572.92	300.00		10,872.92
	Totaux	\$176,592.37	5,050.00	46,228.70	\$227,871.07

TABLEAU "G" — Nombre de lits à l'usage des indigents

TABLE "G" — Number of beds for indigent patients

INSTITUTIONS	Classes—Class							
	A-1	A-2	A-3	B	C	D	E Crèches, Maternités, Garderies.	F
							— Creches, Maternity hospitals, Children nurseries	
QUÉBEC:—								
Crèche St-Vincent de Paul.....							700	
Female Orphan Asylum.....						20		
Finlay Asylum.....					8			
Hôpital de l'Enfant-Jésus.....	267						10	10
Hôpital de la Miséricorde.....								115
Hôpital du St-Sacrement.....	275							
Hôpital St-François-d'Assise.....		40					25	25
Hospice St-Antoine.....					75			
Hospice des Sœurs de la Charité.....					124			
Hôtel-Dieu du Sacré-Cœur.....					93			
Jeffery Hale's Hospital.....	50			16			12	12
Ladies Protestant Home.....					16	10		
Male Orphan Asylum.....						25		
Orphelinat St-Sauveur.....					70	200		
Patronage Ste-Geneviève.....					64			
St. Bridget's Home.....					92	107		
MONTRÉAL:—								
Asile Bethléem.....						18		
Asile de la Providence.....					120			
Asile St-Henri.....					49	77		
Catherine Booth Mother's Hospital.....							6	15
Children's Bureau.....						168	87	
Children's Hospital.....	55							
Children's Memorial Hospital.....	275						25	
Crèche de la Miséricorde.....							353	306
Crèche d'Youville.....							755	
Ecole Victor Doré.....								10
Grace Dart Home Hospital.....	116							
Hebrew Sheltering Home.....					70			
Hôpital de la Providence.....		60						
Hôpital de l'Institut du Radium.....	24							
Hôpital Notre-Dame.....	343						31	
Hôpital Notre-Dame de la Merci.....		125	250					
Hôpital Ste-Jeanne-d'Arc.....	168							32
Hôpital Ste-Justine.....	425						24	24
Hôpital Général des Sœurs Grises.....					224			
Hôpital St-Joseph des Convalescentes.....			80					
Hôpital St-Luc.....	293							

TABLEAU "G" — Nombre de lits à l'usage des indigents—(Suite)

TABLE "G" — Number of beds for indigent patients—(Continued)

INSTITUTIONS	Classes—Class							
	A-1	A-2	A-3	B	C	D	E Crèches, Maternités, Garderies. — Creches, Maternity hospitals, Children nurseries	F
MONTRÉAL:—(Suite—Continued):—								
Hospice Auclair					42	48		
Hospice Bourget					20	45		
Hospice Gamelin					157			
Hospice de la Providence					35	43		
Hospice Ste-Cunégonde					61	223		
Hospice St-Antoine					53			
Hospice Ste-Brigide					25			
Hôtel-Dieu St-Joseph	240							
Institut Bruchési				50				
L'Aide à la Femme					93	21	57	30
Montreal Convalescent Home			100					
Montreal General Hospital	357		51					
Orphelinat Ca holique						97		
Orphelinat St-Alexis						32		
Orphelinat de la Providence						66		
Orphelinat Notre-Dame de Liesse						275		
Protestant Infant's Home						60		
Protestant House of Industry and Ref.					282			
Providence Ste-Genève					15	29		
Refuge Notre-Dame de la Merci					215			
Royal Edward Institute				22				
Royal Victoria Hospital	370						61	
Shriners Hospital	60							
St. Mary's Hospital		50						
St. Patrick's Orphanage						200		
TROIS-RIVIÈRES:—								
Hôpital St-Joseph	65				100	77	105	
Hôpital Cooke				160				
Orphelinat St-Dominique						292		
SHERBROOKE:—								
Crèche Ste-Elizabeth							55	
Hôpital Général St-Vincent de Paul	156							
Hospice du Sacré-Cœur				6	159	177		
Sherbrooke Hospital	44							

TABLEAU "G" — Nombre de lits à l'usage des indigents—(Suite)

TABLE "G" — Number of beds for indigent patients—(Continued)

INSTITUTIONS	Classes—Class							E Crèches, Maternités, Garderies. — Creches, Maternity hospitals, Children nurseries	F
	A-1	A-2	A-3	B	C	D			
RIMOUSKI:—									
Hôpital St-Joseph		60		10					
Hospice des Sœurs de la Charité					28	15			
CHICOUTIMI:—									
Hôtel-Dieu St-Vallier		103			109				
Orphelinat de l'Immaculée						380	75		
AUTRES MUNICIPALITES:— OTHER MUNICIPALITIES:—									
Crèche St-Paul, Sault-au-Récollet							230		
Clinique Roy-Rousseau, Mastai	100	6							
École du Sacré-Cœur, St-Damien						32			
Hôpital Laval, Ste-Foy				425					
Hôpital St-Jean, St-Jean		100			60		12	12	6
Hôpital du Sacré-Cœur, Cartierville	80	200		315					
Hôpital St-Joseph, La Tuque		50							
Hôpital Ste-Thérèse, Amos		15							
Hôpital du Sacré-Cœur, Hull	55								
Hôpital St-Eusèbe, Joliette		50			76	70			
Hôpital St-Joseph, Maniwaki		12							
Hôpital St-Michel, Buckingham		17							
Hôpital Général, Sorel			10		52	138			
Hôpital du Sacré-Cœur, Plessisville			6	30	23				
Hôpital St-Charles, St-Hyacinthe		48							
Hôpital Guay, Lauzon						178			
Hôpital St-Joseph, Lachine		50							
Hôpital Youville, Noranda		20							
Hôpital Ste-Croix, Drummondville		50							
Hôpital St-Joseph, Thetford-Mines		88		32					
Hôpital Ste-Thérèse, Shawinigan-Falls		42			25				
Hôpital St-Jean-Eudes, Hâvre St-Pre			30	7	18				
Hôpital Général, Verdun		130							
Hôpital-Hospice Ste-Anne, Mt-Laurier		25	15		32	63			
Hôpt. N.-D. de Prot. Ste-Marie, Bee					5				
Hôpital St-Joseph P. Sang, Riv.-du-L		26		22	68				
Hospice Lajemmerais, Varennes					3	71			
Hosp. des Srs de la Char., Montmagny					26	33			
Hospice Ste-Croix, Thetford-Mines					64				
Hospice Ste-Croix, Marienville					45	132			
Hospice de la Providence, Chandler					50				

TABLEAU "G" — Nombre de lits à l'usage des indigents—(Suite)

TABLE "G" — Number of beds for indigent patients—(Continued)

INSTITUTIONS	Classes—Class								
	A-1	A-2	A-3	B	C	D	E		F
							Crèches, Maternités, Garderies.	— Creches, Maternity hospitals, Children nurseries	
AUTRES MUNICIPALITÉS—(Suite):— OTHER MUNICIPALITIES—(Continued):									
Hospice St-Bernard, St-Damien					62				
Hospice des SS. Anges, Lyster							201		
Hospice St-Vinc. de Paul, Valleyfield					54	19			
Hospice de la Providence, Louiseville					15	6			
Hospice Drapeau, Ste-Thér.-de-Blainv.					40	30			
Hospice St-Joseph, Beauharnois					15	127			
Hospice Ste-Anne, Ste-Anne-des-Monts			27		11				
Hospice St-Jérôme, St-Jérôme, Terrebe.					17				
Hôtel-Dieu, Arthabaska		25			35	50			
Hôtel-Dieu, St-Michel, Roberval		24		8	8				
Hôtel-Dieu, Nicolet					101				
Hôtel-Dieu N.-D. des Neiges, Gaspé		34		17					
Hôtel-Dieu, Valleyfield		45							
Laurentian Sanatorium, Ste-Agathe des Monts				210					
Mount Sinai Sanatorium				90					
Maison N.-D. des Champs, Sully						18			
Orphelinat St-Joseph, St-Damien						40			
Orphelinat du Sacré-Cœur, La Tuque						107			
Orph. Ste-Thér. de l'Enf.-Jés, St-Jean						75			
Orph. Ste-Thér. de l'Enf.-Jésus, Hull						80			
Orph.-Ecole de Colonis., Lac-Sergent						40			
Orphelinat Apostolique, La Malbaie						3			
Orph.-Hôp. du Christ-Roi, Nicolet			50			300			
Refuge Dom-Bosco, Ste-Foy, Qué.						270			
Sanatorium du Lac-Ed., Lac-Ed., P.Q.				200					
Société de Bienfaisance, Hull					84	90			
Wales Home, Richmond					29				
Totaux—Totals	3818	1495	619	1620	3417	4677	2763	642	6 10

Nombre de lits total—Total number of beds: 19,067.

TABLEAU "H" — TABLE "H"

Part des municipalités dans l'hospitalisation des indigents, pour la période s'étendant du 1er janvier 1932 au 31 décembre 1932. — Share of municipalities for the maintenance of public indigents, during the period extending from the 1st January, 1932, to the 31st December, 1932.

Comté County	Municipalité Municipality	Montant Amount
Abitibi.....	Canton La Sarre.....	\$ 643.92
	Cantons Royal-Roussillon & Poularies.....	77.07
	Ville Amos.....	766.47
	Cantons Fiedmont & Barraute.....	186.93
	Cantons La Reine & Desmeloizes, Partie-Ouest.....	81.74
	Canton Privat.....	21.00
	Canton Trécesson.....	102.51
	Poularies.....	23.45
	Village de Macamic.....	208.00
	Cantons Figury & Dalquier, Partie-Ouest.....	50.92
	Paroisse St-Marc-de-Figury.....	57.62
	St-Jacques-de-Dupuy.....	43.55
	Cantons Figury & Dalquier, Partie-Est.....	13.40
	Taschereau.....	15.00
	Comté Abitibi, Conseil de—.....	203.01
Authier.....	48.24	
Canton Senneterre, Partie-Est.....	39.53	
Argenteuil.....	Paroisse St-André-d'Argenteuil.....	13.00
	Ville Lachute.....	565.49
	Grenville & Augmentation.....	114.00
	Canton Chatham.....	131.00
	Canton Montcalm.....	68.00
	Lac-des-Seize-Iles.....	1.00
	Canton Harrington.....	55.00
	Canton Howard.....	21.00
	Gore.....	21.00
	Village Carillon.....	54.90
Arthabaska.....	Ville de Victoriaville.....	1,083.23
	Paroisse St-Valère-de-Bulstrode.....	14.74
	Canton Stanfold.....	31.56
	Paroisse St-Norbert-d'Arthabaska.....	2.01
	Canton Maddington.....	34.64
	Paroisse Sainte-Clotilde-de-Horton.....	148.07
	Ville Arthabaska.....	47.57
	Paroisse Ste-Elizabeth de Warwick.....	46.25
	Paroisse St-Rémi-de-Tingwick.....	7.37
	Paroisse Sainte-Anne-du-Sault.....	8.04
	Village Princeville.....	144.05
	Paroisse Ste-Séraphine.....	7.37
	Paroisse Ste-Victoire.....	54.90
	Village Warwick.....	105.36
Canton Warwick.....	177.66	

TABLEAU "H" (suite). — TABLE "H" (continued).

Comté — County	Municipalité — Municipality	Montant — Amount
Bagot.....	Village St-Pie.....	\$ 395.06
	Paroisse Ste-Hélène.....	31.00
Beauce.....	Paroisse des Sts-Anges.....	245.22
	Paroisse N.-D.-de-la-Providence.....	294.80
	Aubert-Gallion.....	982.84
	St-Ephrem-de-Tring.....	179.57
	Paroisse St-Côme-de-Kennebec.....	128.59
	St-Elzéar.....	95.50
	Village St-Joseph.....	139.00
	East-Broughton.....	702.34
	Paroisse St-Théophile.....	31.00
	Village St-George-de-Beauce-Est.....	278.03
	Paroisse Sacré-Cœur-de-Jésus.....	324.16
	Paroisse St-Frédéric.....	44.22
	Paroisse St-Philibert.....	168.17
	Paroisse St-Benoit-Labre.....	166.16
	Ste-Marie-de-la-Beauce.....	438.18
	Canton Shenley.....	86.54
	Village Ste-Marie.....	69.54
	St-Victor-de-Tring.....	7.37
	St-François-de-la-Beauce.....	143.42
	Ville de Beauceville.....	191.00
	Paroisse St-Jules.....	68.11
	St-Joseph-de-la-Beauce.....	73.70
	Paroisse St-Pierre-de-Broughton.....	49.89
	Paroisse L'Enfant-Jésus.....	40.00
	Comté de Beauce—Conseil de—	30.00
	Paroisse St-Martin.....	115.55
Village L'Enfant-Jésus.....	141.35	
Beauharnois.....	Ville de Beauharnois.....	488.01
	Paroisse St-Timothée-de-Beauharnois.....	135.00
	Cité de Salaberry-de-Valleyfield.....	2,457.20
	Paroisse St-Louis-de-Gonzague.....	67.00
	Village Nouveau Salaberry.....	20.00
	Paroisse Ste-Cécile.....	30.15
	Village St-Timothée.....	54.90
Paroisse St-Stanislas-de-Kostka.....	46.20	
Bellechasse.....	Paroisse St-Camille-de-Lellis.....	109.03
	Paroisse La Durantaye.....	245.22
	Paroisse St-Cajetan-d' Armagh.....	56.95
	Paroisse N.-D.-Auxiliatrice-de-Buckland.....	107.00
	Cantons Roux, Bellechasse & Daaquam.....	74.90
	Paroisse St-Lazare.....	212.35
	Paroisse St-Vallier.....	96.48
	Village St-Raphael.....	13.00
	Paroisse St-Michel.....	75.00
	Paroisse St-Damien-de-Buckland.....	3,140.17
	Paroisse St-Philémon.....	160.45
	Paroisse St-Etienne-de-Beaumont.....	30.15
Paroisse St-Nérée.....	66.60	

TABLEAU "H" (suite). — TABLE "H" (continued).

Comté County	Municipalité Municipality	Montant Amount
Berthier.....	Paroisse St-Barthélémy-de-Dusablé.....	\$ 212.52
	Ville de Berthier.....	377.40
	Village Lavaltrie.....	28.00
	Paroisse St-Zénon.....	318.33
	Paroisse St-Cuthbert.....	433.45
	Paroisse St-Viateur.....	5.36
	Paroisse-St-Michel-des-Saints.....	139.90
	Paroisse Ste-Geneviève-de-Berthier.....	622.00
	Village St-Gabriel-de-Brandon.....	96.68
	Lavaltrie.....	18.09
	Paroisse St-Damien.....	82.75
Bonaventure.....	Canton Maria.....	501.74
	Paroisse Ste-Germaine-de-l'Anse-aux-Gascons.....	67.90
	Paroisse St-Omer.....	666.12
	Paroisse St-Alexis-de-Matapédia.....	231.21
	Paroisse St-Charles-de-Caplan.....	177.36
	Paspébiac.....	8.71
	Canton Restigouche-Ouest.....	193.40
	New-Carlisle.....	162.26
	Paroisse St-François-d'Assise.....	70.37
	Canton Restigouche, Sud-Est.....	114.57
	Paroisse St-Bonaventure-de-Hamilton.....	91.72
	Canton Port-Daniel, Partie-Ouest.....	69.54
	Paroisse St-Siméon.....	69.54
	Carleton-sur-Mer.....	109.80
Paroisse St-Laurent-de-Matapédia.....	54.90	
Brome.....	Canton Potton.....	440.54
	Village Sutton.....	402.04
	Canton Sutton.....	354.17
	Village Eastman.....	29.00
	Canton Brome.....	9.00
	Bolton-Est.....	190.14
Chambly.....	St-Bruno-de-Montarville.....	28.00
	Paroisse St-Antoine-de-Longueuil.....	1,154.00
	Cité de Longueuil.....	858.89
	Ville-de-Greenfield-Park.....	204.00
	Cité St-Lambert.....	493.84
	Paroisse St-Basile-le-Grand.....	221.90
	Village Chambly-Canton.....	314.92
	Paroisse St-Hubert.....	112.00
	Ville Montréal-Sud.....	153.70
Paroisse Ste-Famille-de-Boucherville.....	26.00	
Village Chambly-Bassin.....	12.00	
Champlain.....	Comté de Champlain, Conseil de—.....	21.44
	Paroisse N.-D.-du-Mont-Carmel.....	164.70
	Paroisse Ste-Thècle.....	224.00
	Village La Pérade.....	154.80

TABLEAU "H" (suite). — TABLE "H" (continued).

Comté — County	Municipalité — Municipality	Montant — Amount
Champlain—Suite—Cont'd	Paroisse St-Narcisse.....	\$ 989.06
	Paroisse St-Adelphe.....	418.66
	Paroisse St-Sévérin.....	365.00
	Paroisse Ste-Anne-de-la-Pérade.....	320.01
	Ville St-Tite.....	7.00
	Village St-Georges.....	226.72
	Paroisse N.-D.-de-la-Présentation-d'Almaville.....	387.93
	Paroisse St-François-Xavier-de-Batiscan.....	604.35
	Paroisse St-Théophile.....	296.31
	Paroisse St-Louis-de-France.....	240.31
	Canton Langelier.....	13.40
	Paroisse St-Maurice.....	54.90
	St-Roch-de-Mékinac.....	78.55
	Village Ste-Thècle.....	60.00
	Paroisse St-Luc.....	78.90
	Village Champlain.....	14.00
	Paroisse St-Stanislas-de-la-Rivière-des-Envies.....	24.00
	Paroisse St-Timothée.....	155.00
	Paroisse St-Tite.....	175.00
	Village Almaville.....	384.82
	Paroisse La-Visitation-de-Champlain.....	149.31
	St-Jean-des-Piles.....	149.11
	Village Deux-Rivières.....	44.89
	Paroisse Ste-Geneviève-de-Batiscan.....	217.67
	Ville La-Tuque.....	8,908.06
	Cité de Grand'Mère.....	1,582.72
	Cité Cap-de-la-Madeleine.....	5,133.72
	Charlevoix.....	Village La Malbaie.....
Village Baie-St-Paul.....		523.53
Paroisse St-Urbain.....		191.80
Village Cap-à-l'Aigle.....		56.00
Paroisse St-Etienne-de-la-Malbaie.....		100.50
Paroisse St-Pierre & St-Paul de la Baie St-Paul.....		33.50
Paroisse St-François-Xavier-de-la-Petite-Rivière.....		99.00
Paroisse Ste-Agnès-de-Murray-Bay.....		81.00
Village St-Joseph-de-la-Rive.....	49.20	
Châteauguay.....	Ville de Châteauguay.....	76.38
	Paroisse Ste-Philomène.....	300.12
	Paroisse Ste-Martine-de-Beauharnois.....	197.13
	Paroisse St-Malachie-d'Ormstown.....	266.85
	Paroisse St-Antoine-Abbé, Partie Nord-Ouest.....	51.80
	Paroisse St-Joachim-de-Châteauguay.....	150.23
	Village Howick.....	42.37
	Paroisse St-Jean-Chrysostôme-de-Russelltown.....	54.90
Village St-Chrysostôme.....	54.90	
Paroisse St-Urbain-Premier.....	34.08	
Chicoutimi.....	Cité de Chicoutimi.....	11,872.35
	Ville de Jonquière.....	3,207.31

TABLEAU "H" (suite). — TABLE "H" (continued).

Comté County	Municipalité Municipality	Montant Amount
Chicoutimi-Suite-Cont'd	Ville de Bagotville.....	\$ 1,325.25
	Canton Bagot, Partie-Nord-Ouest.....	245.22
	Grande-Baie.....	604.64
	Village Ste-Anne-de-Chicoutimi.....	541.13
	Canton Taché.....	415.08
	Canton Tremblay.....	124.11
	Shipsaw.....	85.56
	Paroisse Larouche.....	111.93
	Cité d'Arvida.....	461.94
	Village St-Alexis-de-la-Grande-Baie.....	391.61
	Ville de Port-Alfred.....	405.38
	Paroisse St-Honoré.....	608.16
	Paroisse St-Dominique-de-Jonquière.....	284.72
	Ville de Kénogami.....	886.01
	Paroisse St-Fulgence.....	503.83
	Canton Bégin.....	15.41
	Paroisse N.-D.-de-Laterrière.....	118.93
	Canton Otis.....	126.96
	Chicoutimi.....	368.36
	Village Rivière-du-Moulin.....	501.78
Village Laterrière.....	341.16	
Village St-Ambroise.....	13.44	
Compton.....	Eaton.....	112.00
	Village d'East-Angus.....	809.22
	Canton Newport.....	74.60
	Ville de Cookshire.....	386.00
	Paroisse St-Venant-de-Hereford.....	285.42
	Hereford.....	96.99
	Canton Lingwick.....	16.00
	Ville Scotstown.....	116.12
	Canton Ditton.....	196.00
	Canton Whitton.....	95.81
	Bury.....	170.38
	Canton Clifton.....	85.92
Canton Marston.....	53.00	
Canton Emberton.....	21.82	
Deux-Montagnes.....	Paroisse L'Annonciation, Partie-Nord.....	30.00
	St-Eustache.....	461.75
	Paroisse St-Placide.....	10.00
	Paroisse St-Augustin.....	29.00
	Paroisse St-Hermas.....	78.00
	St-Colomban.....	13.00
Paroisse Ste-Monique.....	30.00	
Dorchester.....	Paroisse Ste-Justine.....	182.62
	St-Prosper.....	146.10
	Paroisse Ste-Germaine-du-Lac-Etchemin.....	298.47
	Paroisse St-Odilon-de-Cranbourne.....	83.08
	Paroisse St-Luc.....	148.80

TABLEAU "H" (suite). — TABLE "H" (continued).

Comté County	Municipalité Municipality	Montant Amount
Dorchester—Suite—Cont'd	Paroisse Ste-Rose-de-Watford.....	\$ 169.23
	St-Isidore.....	31.05
	St-Zacharie.....	113.00
	St-Léon-de-Standon.....	193.39
	Paroisse St-Edouard de Frampton.....	143.00
	Paroisse St-Nazaire-de-Dorchester.....	54.00
	Paroisse St-Anselme.....	55.00
	Paroisse St-Benjamin.....	83.54
	Paroisse St-Cyprien.....	20.00
	Paroisse St-Malachie-de-Frampton.....	75.90
	St-Bernard.....	10.05
	St-Louis-de-Gonzague.....	16.20
Village St-Isidore.....	28.69	
Drummond.....	Ville de Drummondville.....	1,306.95
	Village St-Joseph-de-Grantham.....	458.04
	Canton Wickham.....	23.45
	Wickham-Ouest.....	34.06
	Durham-Sud.....	216.80
	Grantham.....	192.83
	Kingsey.....	101.54
	L'Avenir.....	36.72
	Durham.....	41.00
	Kingsey-Falls.....	37.08
	Paroisse St-Majorique-de-Grantham.....	44.22
	Village St-Cyrille.....	186.66
	Paroisse N.-D.-du-Bon-Conseil.....	87.84
St-Eugène-de-Grantham.....	111.30	
Paroisse St-Germain-de-Grantham.....	250.68	
Frontenac.....	Village Lambton.....	497.73
	St-Evariste-de-Forsyth.....	520.05
	Ville de Mégantic.....	747.92
	Paroisse St-Léon-de-Marston.....	205.00
	Cantons-Unis de Risborough et Partie de Marlow.....	49.00
	Winslow-Sud.....	366.00
	Canton Gayhurst.....	17.00
	Paroisse St-Gédéon.....	28.00
	Canton Gayhurst, Partie Sud-Est.....	78.00
	Paroisse St-Méthode-d'Adstock.....	228.14
	Village St-Evariste-Station.....	22.78
	St-Hubert de Spaulding.....	13.40
	Canton Chesham.....	142.99
	Canton Marston-Sud.....	54.90
	Paroisse St-Sébastien.....	21.85
Paroisse Ste-Cécile-de-Whitton.....	3.72	
Gaspé.....	Paroisse Ste-Madeleine de la Rivière-Madeleine.....	54.55
	St-Maxime-du-Mont-Louis.....	469.61
	Sydenham-Sud.....	114.57
	Ste-Thérèse-de-Gaspé.....	147.40

TABLEAU "H" (suite). — TABLE "H" (continued).

Comté County	Municipalité Municipality	Montant Amount
Gaspé-Suite-Continued.	Village de Chandler.....	\$ 945.76
	L'Anse-du-Cap.....	334.23
	Douglas-Est.....	133.19
	Pabos.....	129.12
	Ste-Anne-des-Monts.....	54.94
	Paroisse St-Norbert-du-Cap-Chat.....	36.96
	L'Anse-aux-Griffons.....	54.90
	Cantons Fox & Sydenham-Nord.....	85.03
	Village Gaspé.....	37.52
	Baie de Gaspé-Sud.....	54.90
	Paroisse St-Maurice.....	173.49
	Paroisse St-Pierre-de-la-Malbaie, No 1.....	225.54
	Paroisse St-Pierre-de-la-Malbaie No 2.....	111.89
	St-François-de-Pabos.....	54.90
	Percé.....	172.49
Newport.....	118.43	
Hochelaga.....	Cité de Westmount.....	5,804.34
	Ville-Mont-Royal.....	50.00
	Paroisse St-Léonard-de-Port-Maurice.....	18.00
	Ville de Beaconsfield.....	2.68
	Cité d'Outremont.....	5,694.36
	Ville St-Michel.....	502.72
	Ville de Montréal-Nord.....	1,069.08
	Ville de Montréal-Est.....	879.69
	Ville de Montréal-Ouest.....	487.22
	Ville de Pointe-aux-Trembles.....	1,434.34
Village Côte-St-Luc.....	143.90	
Hull.....	Montcerf.....	105.00
	Canton Hull, Partie-Ouest.....	439.21
	Canton Hull, Partie Sud.....	63.00
	Canton Hull, Partie Est.....	39.00
	Canton Aumond.....	122.82
	Canton Hincks.....	245.22
	Village Pointe-à-Gatineau.....	832.22
	Ville d'Aylmer.....	151.00
	Village Gracefield.....	90.00
	Village Maniwaki.....	255.21
	Canton Bouchette.....	8.00
	Northfield.....	52.00
	Déleage.....	25.00
	Templeton-Ouest.....	310.60
	Canton Masham-Sud.....	247.90
	Bois-Franc.....	35.63
	Templeton-Est.....	343.71
	Canton Wakefield.....	42.00
	Canton Low.....	136.68
	Canton Wright.....	107.48
	Eagan-Sud.....	55.70
	Templeton-Est, Partie-Est.....	56.28
	Canton Lyton.....	129.00
Canton Wakefield-Est.....	72.00	
Canton Denholm.....	62.98	

TABLEAU "H" (suite). — TABLE "H" (continued).

Comté — County	Municipalité — Municipality	Montant — Amount
Huntingdon.....	Godmanchester.....	\$ 77.46
	Ville de Huntingdon.....	255.00
	Canton Hinchinbrook.....	23.10
	St-Anicet.....	63.30
	Canton Elgin.....	28.00
	Paroisse Ste-Barbe.....	131.76
	Canton Havelock.....	14.25
	Dundee.....	87.84
Iberville.....	Ville d'Iberville.....	353.56
	Paroisse St-Sébastien.....	103.40
	Paroisse St-Athanase-de-De-Bleury.....	54.90
	Village St-Alexandre.....	23.40
Iles-de-la-Madeleine.....	Village Grosse-Ile.....	322.27
	Village Havre-aux-Maisons.....	48.91
	Village Havre-Aubert.....	109.80
Jacques-Cartier.....	Ville de Dorval.....	349.74
	Ville-St-Pierre.....	885.19
	Ville Ste-Anne-de-Bellevue.....	141.00
	Ville St-Laurent.....	1,100.30
	Paroisse St-Laurent.....	48.92
	Ville La Salle.....	353.59
	Ville Baie-d'Urfée.....	47.00
	Paroisse St-Raphaël-de-l'Ile-Bizard.....	57.95
	Ville de Hampstead.....	120.00
	Ville Pointe-Claire.....	286.10
Joliette.....	Paroisse Ste-Béatrix.....	27.47
	Paroisse St-Côme.....	49.86
	Ste-Elizabeth.....	75.04
	Village St-Félix-de-Valois.....	128.88
	Paroisse Ste-Emélie-de-l'Energie.....	190.17
	St-Thomas-de-North-Jersey.....	101.17
	Village St-Pierre.....	320.00
	Paroisse St-Paul-de-Lavaltrie.....	235.17
	Paroisse St-Ambroise-de-Kildare.....	72.96
	Paroisse St-Alphonse-de-Rodriguez.....	67.00
	Paroisse St-Cœur-de-Jésus-de-Crabtree-Mills.....	77.58
	Paroisse St-Jean-de-Matha.....	85.90
	Paroisse St-Charles-Barromé.....	66.15
Cité de Joliette.....	3,627.56	
Kamouraska.....	Paroisse St-Germain.....	187.60
	Paroisse St-Pacôme.....	303.91
	Paroisse Mont-Carmel.....	148.61
	St-André.....	214.00
	Village St-Pacôme.....	136.15
	St-Eleuthère.....	461.58
	Canton Woodbridge.....	36.00
Village Andréville.....	68.30	

TABLEAU "H" (suite). — TABLE "H" (continued).

Comté — County	Municipalité — Municipality	Montant — Amount
Kamouraska Suite-Continued	St-Pascal	\$ 162.14
	Paroisse St-Philippe-de-Néri	6.03
	Ste-Anne-de-la-Pocatière	105.92
	Paroisse St-Joseph-de-Kamouraska	87.77
	Paroisse St-Alexandre	310.96
	Paroisse Ste-Hélène	142.02
	Village Kamouraska	54.90
	Comté de Kamouraska, Conseil de—	109.80
Labelle	Village Nomingue	276.65
	Paroisse L'Ascension	184.00
	Cantons Wabassee & Dudley & Bouthillier, partie N.-E.	54.00
	Canton Marchand	397.00
	Village L'Annonciation	37.00
	Cantons Wabassee, Dudley & Bouthillier	66.00
	Canton Loranger	19.00
	Bellerive	31.00
	Village Labelle	12.00
	Canton Joly	88.00
	Cantons Bigelow, Wells, Blake & McGill	80.40
	Cantons Robertson & Pope	20.76
	Mont St-Michel	28.35
	Canton Kiamika	5.55
	Village Mont-Laurier	13.95
Canton La-Minerve	109.80	
Lac-St-Jean	Paroisse L'Ascension de N.-S.	113.80
	Village de Chambord	653.25
	Village de Mistassini	149.58
	St-Joseph-d'Alma	303.66
	St-Thomas-d'Aquin	259.29
	Ville St-Joseph-d'Alma	860.63
	Paroisse St-Prime	389.38
	St-Méthode	42.00
	Paroisse Ste-Croix	126.36
	Village St-Jérôme	91.12
	Village St-Cœur-de-Marie	85.44
	Village Lac Bouchette	286.76
	Paroisse N.-D.-de-la-Dorée	112.47
	St-Bruno	135.09
	St-Michel-de-Mistassini	629.28
	Ville de Roberval	544.33
	Roberval	364.37
	Paroisse Ste-Edwidge	18.76
	Village Normandin	27.15
	Ville de Dolbeau	112.44
	Paroisse Ste-Jeanne-d'Arc	112.56
	St-Félicien	86.18
Canton Delisle	126.04	
Village St-Bruno	92.85	
St-Thomas-Didyme	133.33	

TABLEAU "H" (suite). — TABLE "H" (continued).

Comté County	Municipalité Municipality	Montant Amount
Lac-St-Jean Suite-Continued	Canton Albanel	\$ 142.04
	Village St-Félicien	148.33
	Village St-Emilien	54.04
	Ste-Monique	36.98
	St-Stanislas	46.95
	St-Eugène	43.92
	Hébertville	27.47
	Village Hébertville-Station	205.38
	Paroisse St-Jérôme	26.55
Paroisse St-Augustin	43.92	
L'Assomption	Paroisse St-Henri-de-Mascouche	25.06
	Ville Laurentide	91.05
	St-Lin	39.00
	Ville L'Assomption	59.63
	L'Assomption	10.05
	Ville L'Epiphanie	99.90
Lotbinière	Paroisse St-Roch-de-l'Achigan	39.69
	Paroisse St-Flavien-de-Ste-Croix	301.71
	Paroisse Ste-Croix	82.82
	Paroisse St-Louis-de-Lotbinière	87.77
	Village Deschaillons	220.37
	Village Fortierville	257.22
	Village Ste-Croix	245.22
	Paroisse Ste-Philomène-de-Fortierville	84.42
	Paroisse St-Edouard	292.00
	Paroisse Ste-Emmélie	17.00
	Paroisse St-Apollinaire	7.00
	Village St-Sylvestre	148.97
	Village Francœur	312.56
	Paroisse St-Narcisse-de-Beaurivage	49.00
Village St-Flavien	29.00	
Villeroy	107.64	
Laval	St-Vincent-de-Paul	19.37
	Ville Laval-des-Rapides	407.00
	Ville Ste-Rose	30.00
	Village L'Abord-à-Plouffe	146.72
	Paroisse Ste-Rose, Partie-Ouest	245.22
	Pont-Viau	50.00
	Paroisse St-Martin	130.00
St-François-de-Sales	5.00	
Lévis	Ville de Lauzon	1,662.62
	Cité de Lévis	2,651.91
	Paroisse St-David-de-L'Aube-Rivière	245.22
	Paroisse St-Nicolas-Sud	245.22
	Paroisse St-Romuald-d'Etchemin	950.98
	Village Charny	490.64
	Paroisse St-Etienne-de-Lauzon	160.80
Village St-Henri	119.00	

TABLEAU "H" (suite). — TABLE "H" (continued).

Comté County	Municipalité Municipality	Montant Amount
Lévis-Suite-Continued.	Paroisse St-Henri-de-Lauzon	\$ 81.90
	Paroisse St-Jean-Chrysostôme.....	75.24
	Village St-Rédempteur.....	54.90
L'Islet.....	Tourville.....	96.74
	Canton Arago.....	198.84
	St-Roch-des-Aulnaies.....	500.10
	Canton Ashford.....	253.00
	Paroisse St-Eugène.....	149.60
	Paroisse St-Jean-Port-Joli.....	54.90
	Paroisse Ste-Perpétue.....	15.60
	Paroisse N.-D.-de-Bon-Secours-de-l'Islet.....	54.90
Laprairie.....	Paroisse St-Isidore.....	220.00
	Paroisse St-Constant.....	33.00
	Ville de Laprairie.....	132.00
	Village Delson.....	73.00
	Paroisse St-Philippe.....	12.00
Maskinongé.....	Paroisse St-Justin.....	24.79
	Village St-Paulin.....	356.44
	Ville de Louiseville.....	887.99
	Paroisse St-Alexis.....	488.40
	Paroisse St-Paulin.....	65.00
	Paroisse Ste-Angèle.....	7.00
	Paroisse Ste-Ursule.....	75.27
	Rivière-du-Loup-en-Haut.....	194.45
	Paroisse St-Didace.....	164.54
Village Maskinongé.....	84.72	
Matane.....	Village St-Ulric.....	856.44
	Village St-Jérôme-de-Matane.....	648.51
	Paroisse Ste-Félicité.....	171.52
	Paroisse St-Octave-de-Métis.....	396.37
	Paroisse St-Luc.....	257.28
	Village Priceville.....	399.16
	Canton Baie-des-Sables.....	243.88
	Village Métis-sur-Mer.....	30.89
	Paroisse St-Léandre.....	20.77
	Paroisse St-Ulric-de-Matane.....	12.06
	Canton Dalibert.....	63.53
	Paroisse St-Jérôme-de-Matane.....	121.94
	Canton Romieu—Partie Ouest.....	30.15
Matapédia.....	Village Val-Brillant.....	490.33
	Village Saindon.....	839.50
	Village Causapscal.....	329.64
	Paroisse St-Benoit-Joseph-Labre.....	120.81
	Village Lac-au-Saumon.....	97.15
	Village St-Benoit-Joseph-Labre.....	306.82
	Paroisse St-Jacques-le-Majeur-de-Causapscal.....	24.79
Paroisse Ste-Jeanne-D'Arc.....	82.51	

TABLEAU "H" (suite). — TABLE "H" (continued).

Comté County	Municipalité Municipality	Montant Amount
Matapédia..... Suite-Continued	Paroisse St-Damase.....	\$ 219.76
	Paroisse St-Antoine-de-Padoué-de-Kempt.....	136.82
	St-Léon-le-Grand.....	176.88
	Paroisse Ste-Marie-de-Sayabec.....	150.10
	Paroisse St-Pierre-du-Lac.....	189.72
	Paroisse St-Jean-Bte-Vienney.....	157.45
	Comté Matapédia, Conseil de.....	164.15
	Canton Ste-Florence-de-Beaurivage, Partie Nord.....	18.76
	Village St-Moise.....	58.96
	Paroisse St-Moise.....	49.58
	Paroisse St-Cléophas.....	99.16
	Paroisse St-Raphaël-d'Albertville.....	22.11
	Paroisse St-Zénon-du-Lac-Humqui.....	60.33
Mégantic.....	Cité de Thetford-Mines.....	5,822.32
	Paroisse St-Antoine-de-Pontbriand.....	521.93
	Ste-Anastasie-de-Nelson.....	191.94
	Village Robertsonville.....	491.78
	Ville de Black-Lake.....	1,339.02
	Village Plessisville.....	1,032.73
	Canton Halifax-Sud, Partie-Sud-Ouest.....	202.38
	Paroisse St-Joseph-de-Coleraine.....	645.98
	Canton Somerset-Nord.....	128.10
	Village Lyster.....	48.65
	Inverness.....	177.34
	Rivière-Blanche.....	133.59
	St-Jacques-de-Leeds.....	102.57
	Canton Ireland, Partie-Nord.....	71.56
	Canton Leeds, Partie-Est.....	46.23
Village Bernierville.....	131.57	
Irlande.....	29.48	
Canton Halifax-Nord.....	18.43	
Paroisse St-Pierre-Baptiste.....	70.50	
Missisquoi.....	Ville de Farnham.....	209.85
	Canton Farnham, Partie-Ouest.....	16.00
	Paroisse St-Thomas-de-Foucault.....	27.15
	Clarenceville.....	104.84
	Village Frelighsburg.....	42.00
	Paroisse St-Armand-Ouest.....	41.99
	Canton Bedford.....	7.00
Paroisse St-Armand-Est.....	197.60	
Montcalm.....	Paroisse Ste-Marie-Salomée.....	52.70
	Canton Chertsey.....	196.39
	Village St-Jacques.....	309.09
	Canton Lussier.....	164.28
	Village Rawdon.....	130.70
	Paroisse St-Esprit.....	68.30
	Paroisse St-Jacques.....	26.80
	Paroisse St-Alexis.....	31.00
	Paroisse St-Liguori.....	80.93
	Canton Wexford.....	69.54
Paroisse Ste-Julienne.....	36.72	

TABLEAU "H" (suite).—TABLE "H" (continued).

Comté County	Municipalité Municipality	Montant Amount
Montmagny.....	Ville de Montmagny.....	\$ 1,151.65
	Cap-St-Ignace.....	536.47
	St-Thomas-de-la-Pte-à-la-Caille.....	707.46
	St-Juste-de-Bretenière.....	30.00
	Paroisse St-Fabien-de-Panet.....	171.84
	St-Pierre-de-la-Riv.-du-Sud.....	122.00
	Paroisse St-François-de-la-Rivière-du-Sud.....	211.80
	Ste-Euphémie-sur-Riv.-du-Sud.....	25.00
	Canton Montminy.....	44.89
	Lac-Frontière.....	187.19
	Paroisse Ste-Apolline-de-Patton.....	3.00
	Notre-Dame-du-Rosaire.....	47.52
	Ste-Lucie-de-Beaugard.....	29.76
Montmorency.....	Paroisse St-François, I.-O.....	245.22
	Village St-Jean-de-Boischatel.....	282.22
	Village Ste-Anne-de-Beaupré.....	387.22
	Paroisse Ste-Brigitte-de-Laval.....	93.00
	Paroisse Ste-Famille.....	134.67
	St-Joachim.....	121.00
	Paroisse Ste-Anne-de-Beaupré.....	124.00
	Paroisse l'Ange-Gardien.....	174.15
	Paroisse St-Jean, I.-O.....	27.47
	Paroisse St-Tite-des-Caps.....	54.90
	Village Beaulieu.....	54.90
	Paroisse St-Féréol.....	57.45
	Château-Richer.....	733.14
Napierville.....	Paroisse St-Patrice-de-Sherrington.....	15.00
	St-Edouard.....	203.75
	Village St-Rémi.....	37.00
	Paroisse St-Cyprien-de-Léry.....	164.00
	Paroisse St-Rémi-de-la-Salle.....	37.00
Village Napierville.....	72.20	
Nicolet.....	Ville de Nicolet.....	762.60
	Paroisse St-Jean-Baptiste.....	533.55
	Paroisse Ste-Gertrude.....	111.00
	Paroisse St-Sylvère.....	217.50
	Paroisse St-Wenceslas.....	273.22
	Village de Bécancour.....	11.00
	Paroisse St-Joseph-de-Blandford.....	109.80
	Paroisse La-Nativité-de-N.-D.-de-Bécancour.....	240.34
	Paroisse du Précieux-Sang.....	45.00
	Village Larochele.....	168.65
	Paroisse St-Pierre-les-Becquets.....	18.96
	Paroisse Ste-Angèle-de-Laval.....	259.06
	Village Laval.....	201.56
	Paroisse Ste-Sophie-de-Lévrard.....	325.91
	Paroisse St-Samuel.....	253.00
Paroisse Ste-Eulalie.....	109.92	
Paroisse St-Grégoire-le-Grand.....	21.00	
Paroisse Ste-Perpétue.....	43.92	

TABLEAU "H" (suite). — TABLE "H" (continued).

Comté County	Municipalité Municipality	Montant Amount
Nicolet—Suite—Continued	Paroisse St-Célestin.....	\$ 57.62
	Village St-Wenceslas.....	37.00
	Paroisse Ste-Monique.....	106.74
	Nicolet-Sud.....	19.00
	Paroisse Ste-Brigitte.....	65.85
	Paroisse St-Léonard.....	201.58
	Village St-Léonard-d'Aston.....	54.90
Papineau.....	Canton Ripon.....	188.00
	Village Ripon.....	74.00
	Village Thurso.....	127.77
	Village Papineauville.....	108.00
	Village Chêneville.....	69.35
	Paroisse St-André-Avelin.....	41.00
	Montpellier.....	83.13
	Ville de Buckingham.....	436.11
	Canton Buckingham, Partie-Ouest.....	1.34
	Canton Lochaber, Partie-Ouest.....	30.82
	Canton Lochaber, Partie-Nord.....	4.69
	Vinoy.....	60.89
	Paroisse St-Angélique.....	24.00
	Cantons Hartwell & Preston.....	86.85
	Paroisse Plaisance.....	13.00
	Village Monte-Bello.....	11.00
	Cantons Lochaber & Gore.....	36.75
Buckingham.....	38.00	
Canton Portland-Est.....	1.34	
Village Masson.....	191.62	
Pontiac.....	Cantons Mansfield & Pontefract.....	75.67
	Village Quyon.....	306.26
	Canton Onslow, Partie Sud.....	92.00
	Canton Dorion.....	87.00
	Canton Grand-Calumet.....	518.26
	Village Fort-Coulonge.....	232.49
	Village Shawville.....	24.00
Canton de Thorne.....	64.00	
Portneuf.....	Village Pont-Rouge.....	713.61
	Paroisse St-Léonard.....	48.00
	Canton Bois.....	8.04
	Paroisse St-Rémi.....	78.16
	St-Basile.....	128.81
	Ville de Donnacona.....	357.31
	St-Augustin-de-Desmaures.....	261.00
	Village St-Casimir-Est.....	54.90
	Paroisse St-Raymond.....	382.00
	Paroisse St-Alban.....	63.00
	Village N.-D.-de-Portneuf.....	185.00
	Village St-Marc-des-Carières.....	256.48
	Village N.-D.-des-Anges.....	193.63
Village St-Casimir.....	302.17	
Paroisse Pointe-aux-Trembles.....	135.34	

TABLEAU "H" (suite). — TABLE "H" (continued).

Comté County	Municipalité Municipality	Montant Amount
Portneuf-Suite-Cont'd.	St-Casimir.....	\$ 79.06
	Paroisse St-Joseph-de-Deschambault.....	87.24
	Village St-Charles-des-Grondines.....	36.00
	Paroisse St-Ubald.....	46.93
	Cap-Santé.....	78.00
	Village Neuville.....	68.85
	Village St-Raymond.....	387.34
Québec.....	Paroisse St-Charles-de-Charlesbourg.....	206.34
	Stoneham.....	75.22
	Paroisse N.-D.-des-Laurentides.....	440.67
	Village Loretteville.....	1,288.72
	Paroisse St-Colomb-de-Sillery.....	1,460.59
	Québec-Ouest, Ville.....	2,154.34
	Village Montmorency.....	1,693.07
	Charlesbourg-Est.....	279.70
	Village Giffard.....	1,023.01
	Paroisse St-Ambroise-de-la-Jeune-Lorette.....	104.15
	Paroisse St-Félix-du-Cap-Rouge.....	152.00
	Village Charlesbourg.....	407.73
	Village Beauport-Est.....	17.63
	Paroisse Ste-Foy.....	240.00
	Paroisse L'Ancienne-Lorette.....	708.50
	St-Gabriel-Ouest.....	44.89
	Ville de Beauport.....	327.60
St-Emile.....	128.00	
Ville de Courville.....	317.21	
Paroisse St-Dunstan-du-Lac-Beauport.....	9.38	
Richelieu.....	Cité de Sorel.....	665.10
	Paroisse St-Roch-de-Richelieu.....	17.00
	Village St-Joseph-de-Richelieu.....	22.11
	Paroisse St-Joseph.....	13.00
Richmond.....	Village Asbestos.....	1,629.91
	Ville Bromptonville.....	601.62
	Village Danville.....	516.04
	Melbourne.....	356.25
	Ville de Richmond.....	602.60
	Paroisse St-François-Xavier-de-Brompton.....	181.00
	Ville de Windsor.....	134.44
	Canton Stoke.....	834.91
	Windsor.....	203.76
	Canton Brompton.....	223.50
	Canton St-Georges-de-Windsor.....	117.00
	Canton Shipton.....	44.00
	St-Claude.....	54.90
	Village Melbourne.....	193.04
Rimouski.....	Paroisse St-Fabien.....	379.76
	St-Jean-Baptiste.....	394.00
	Ville de Rimouski.....	1,795.75
	Paroisse St-Donat.....	58.29

TABEAU " H " (suite.—TABLE " H " (continued).

Comté County	Municipalité Municipality	Montant Amount
Rimouski-Suite-Cont'd.	Paroisse Ste-Blandine.....	\$ 495.80
	Village Mont-Joli.....	317.34
	Village Luceville.....	71.65
	Paroisse St-Joseph-de-Lepage.....	40.20
	Paroisse St-Gabriel.....	286.09
	Village Ste-Angèle-de-Mérici.....	90.45
	Mont Lebel.....	53.60
	Paroisse Ste-Flavie-de-Lepage.....	77.05
	Village Bic.....	128.09
	Paroisse St-Germain-de-Rimouski.....	260.44
	Paroisse Ste-Anne-de-la-Pointe-au-Père.....	87.03
	Paroisse St-Frs-Xavier-des-Hauteurs.....	493.12
	Paroisse St-Anaclet-de-Lessard.....	173.95
	Paroisse St-Valérien.....	8.71
	Paroisse St-Mathieu-de-Rioux.....	14.74
	Paroisse Ste-Luce-de-Lessard.....	118.73
	Paroisse St-Narcisse-de-Rimouski.....	56.96
	St-Simon-de-la-Baie-Hal-Hal.....	424.91
Paroisse St-Marcellin.....	17.42	
Paroisse St-Angèle-de-Mérici.....	51.90	
Rouville.....	Paroisse St-Michel-de-Rougemont.....	118.14
	Village St-Césaire.....	30.15
	Village Richelieu.....	51.15
	Paroisse St-Hilaire.....	203.68
	Paroisse St-Angèle-de-Monnoir.....	92.00
	Paroisse N.-D.-de-Bonsecours.....	61.00
	St-Jean-Bte-de-Rouville.....	86.16
	Paroisse St-Paul-d'Abbotsford.....	151.42
	Paroisse St-Mathias.....	105.90
Ville de Marieville.....	117.42	
Paroisse Ste-Marie-de-Monnoir.....	75.78	
Saguenay.....	Canton Ste-Anne-de-Portneuf.....	30.15
	Les Sept-Cantons-Unis-du-Saguenay.....	168.17
	Canton des Bergeronnes.....	182.24
	Escoumains.....	248.88
	Village Tadoussac.....	13.92
Shefford.....	Cité de Granby.....	1,080.46
	Paroisse Ste-Pudentienne.....	45.85
	Stukely-Sud.....	54.90
	Canton Roxton.....	9.12
	Village Roxton-Falls.....	30.82
	Ville de Waterloo.....	149.28
	Canton Granby.....	79.63
	Canton Shefford.....	12.06
	Canton Elie-Nord.....	6.15
	Paroisse St-Joachim-de-Shefford.....	49.00
Canton Elie-Sud.....	222.36	

TABLEAU "H" (suite). — TABLE "H" (continued).

Comté County	Municipalité Municipality	Montant Amount
Sherbrooke	Ville de Lennoxville	\$ 170.00
	Ascot	1,284.95
	Rock-Forest	174.87
	Village Compton	29.00
	Canton Compton	209.68
	Ascot-Corner	74.40
	Paroisse St-Elie-d'Orford	54.90
Soulanges	Paroisse St-Télesphore	32.00
	Village St-Joseph-de-Soulanges	14.35
Stanstead	Village Beebe-Plain	40.27
	Ville de Magog	607.12
	Canton de Hatley	194.40
	Ogden	59.31
	Canton Barford	52.93
	Ville de Coaticook	2,286.65
	Canton Stanstead	174.80
	Village Rock-Island	55.70
	Paroisse Ste-Catherine-de-Hatley	4.80
	Village North-Hatley	198.00
	Canton de Magog	102.47
St-Hyacinthe	St-Mathieu-de-Dixville	66.31
	Barnston	306.53
	Cité St-Hyacinthe	446.91
	Village de la Providence	76.00
	Village St-Denis	5.36
St-Jean	Paroisse de La Présentation	15.90
	Paroisse St-Damase	86.54
	Village Lacolle	274.00
	Paroisse N.-D.-du-Mont-Carmel	54.00
St-Maurice	Paroisse St-Paul-de-l'Ile-aux-Noix	16.45
	Paroisse St-Luc	128.10
	Cité Shawinigan-Falls	11,244.91
	Paroisse St-Barnabé-de-Gatineau	281.65
	Paroisse St-Boniface-de-Shawinigan	113.84
	Village Baie Shawinigan	305.89
	Paroisse St-Mathieu	83.08
	Paroisse Ste-Elie	183.70
	Paroisse Charette	166.76
	Paroisse St-Etienne-des-Grès	493.92
	Paroisse Ste-Flore	350.55
	Paroisse St-Sévère	172.86
	Village Yamachiche	305.80
	Paroisse des Trois-Rivières	56.77
Témiscamingue	Paroisse St-Gérard-des-Laurentides	24.94
	Village St-Boniface-de-Shawinigan	24.02
	Paroisse Ste-Anne-de-Yamachiche	14.00
	Ville de Noranda	407.25
	Ville de Rouyn	1,111.91

TABLEAU "H" (suite). — TABLE "H" (continued).

Comté — County	Municipalité — Municipality	Montant — Amount
Témiscamingue..... Suite-Continued	Ville de Témiscamingue.....	\$ 207.59
	Duhamel-Ouest.....	54.90
Témiscouata.....	Trois Pistoles.....	668.01
	Cité Rivière-du-Loup.....	3,338.52
	Paroisse St-Eloi.....	635.99
	Ville de Trois-Pistoles.....	507.51
	L'Île Verte.....	473.73
	Canton Hocquart.....	318.25
	Village St-Joseph-de-la-Rivière-Bleue.....	251.92
	Village St-Georges-de-Cacouna.....	198.09
	Paroisse St-Louis-du-Ha-Ha.....	350.63
	Paroisse St-Michel-du-Squatec.....	359.49
	Paroisse Ste-Rose-du-Dégelée.....	104.48
	Paroisse St-Modeste.....	17.25
	Canton Bégon.....	399.22
	Paroisse St-Antonin.....	84.28
	Paroisse Ste-Epiphane.....	141.00
	Paroisse Ste-Arsène.....	69.64
	Paroisse St-Georges-de-Cacouna.....	54.90
	Conseil de Comté de Témiscouata.....	75.73
	Canton Armand.....	5.36
	Rivière-du-Loup (en bas).....	8.85
	Paroisse St-Pierre d'Estcourt.....	94.57
	Paroisse St-Joseph-de-la-Rivière-Bleue.....	134.44
	Paroisse N.-D. du Lac.....	60.60
Terrebonne.....	Ville Ste-Agathe-des-Monts.....	1,557.84
	Paroisse Ste-Adèle.....	106.00
	Ville St-Jérôme.....	2,653.70
	Canton Abercrombie, partie Est.....	289.00
	Paroisse Ste-Agathe.....	125.02
	Paroisse St-Jérôme Rivière-du-Nord.....	205.35
	Ville Ste-Thérèse.....	1,120.89
	Village St-Jean-Baptiste-de-Bélisle.....	152.09
	Canton Wolfe.....	68.00
	Village St-Sauveur-des-Monts.....	22.85
	Ville de Terrebonne.....	576.00
	Paroisse St-Sauveur.....	32.00
	Paroisse Ste-Anne-des-Plaines.....	51.00
	Cantons Unis-de-Salaberry et Grandison.....	271.00
	Paroisse St-Joseph-de-Mont-Rolland.....	512.00
	Paroisse Ste-Thérèse-de-Blainville.....	377.90
	Paroisse Ste-Marguerite-du-Lac-Masson.....	296.28
	Paroisse St-Louis-de-Terrebonne.....	66.90
	Village Prévost.....	30.00
	Ivry-sur-le-Lac.....	39.41
Val-Morin.....	11.00	
St-Agricole.....	54.94	
Vaudreuil.....	Paroisse de l'Île-Perrot.....	103.00
	Paroisse St-Lazare.....	86.00
	Village Ste-Marthe.....	16.00
	Paroisse Ste-Madeleine-de-Rigaud.....	47.00

TABLEAU "H" (suite). — TABLE "H" (continued).

Comté County	Municipalité Municipality	Montant Amount
Verchères.....	Village McMasterville.....	\$ 122.45
	Paroisse St-Amable.....	51.00
	Village Contrecœur.....	74.00
	Ville Belœil.....	51.00
	Paroisse Très-St-Rédempteur.....	91.00
	Village Varennes.....	351.00
Varennes.....	88.00	
Wolfe.....	Paroisse St-Fortunat-de-Wolfestown.....	133.33
	Paroisse St-Joseph-de-Ham-Sud.....	279.19
	Canton Wolfestown.....	14.07
	Village d'Israéli.....	78.96
	Canton Ham-Nord.....	23.45
	Canton St-Camille.....	144.93
	Paroisse N.-D.-de-Lourdes-de-Ham.....	80.01
	Canton Garthby.....	59.00
	Dudswell.....	31.32
	Village Weedon-Centre.....	151.72
	Village Marbleton.....	182.80
	Paroisse St-Raymond-de-Pennefort.....	68.90
	Canton Wotton.....	63.90
	Canton Ham partie sud-ouest.....	100.72
Canton Stratford.....	34.40	
Canton Weedon.....	19.40	
Yamaska.....	Village Pierreville.....	75.89
	Village St-François-du-Lac.....	27.00
	Paroisse St-François-du-Lac-St-Pierre.....	211.86
	Paroisse St-Michel-de-Yamaska.....	166.60
	Paroisse St-Joachim-de-Courval.....	32.00
	St-Joseph-de-la-Baie-du-Fèvre.....	20.00
	Paroisse St-Antoine-de-la-Baie-du-Febvre.....	187.08
	Village St-Guillaume.....	22.53
	Paroisse St-Zéphirin-de-Courvalle.....	156.74
	Village Baieville.....	32.87
	Paroisse La-Visitation-de-la-Bienheureuse-Vierge-Marie.....	87.84
	Village St-Michel.....	201.00
	Paroisse St-Guillaume.....	72.90
Paroisse St-Elphège.....	64.20	
Cité de St-Jean.....	5,470.24	
Cité de Lachine.....	7,020.99	
Cité de Verdun.....	37,005.07	
Cité de Hull.....	37,157.57	
Cité de Sherbrooke.....	32,712.64	
Cité des Trois-Rivières.....	43,170.07	
Cité de Québec.....	257,033.82	
Cité de Montréal.....	973,679.66	
	Montant total.....	\$1,648,065.27

TABLEAU "I". — TABLE "I".

État des recettes du Service de l'Assistance publique pour l'année 1932-33.
Statement of Receipts of Public Charities Service for the year 1932-33.

Provenance—Proceeds	Sommes perçues — Amounts collected
Pari Mutuel.....	\$ 168,978.45
Droits d'entrée aux courses—Admission fees to the races.....	29,090.54
Licences de champs de courses—Racing licenses.....	34,028.60
Licences d'amusements (annuelles et temporaires)—Amusement licenses (annual and temporary).....	63,314.30
Sou du pauvre—Amusement Tax.....	423,744.56
Surtaxe.....	299,404.67
Remboursement des municipalités pour l'hospitalisation des indigents— Amounts reimbursed by municipalities for the care of the indigents.....	1,405,790.91
Taxe d'Hôpital—Hospital Duty.....	537,636.22
Licences (machines)—Machines' licenses.....	1,055.00
Commission des Liqueurs—Quebec Liquor Commission.....	1,000,000.00
Total.....	\$ 3,963,043.25 (a)

(a)
Add

1,190,746.27 Advanced by Prov. Treasurer

2,212.21 Collections re Special cases on North Shore.

re: Amount of \$2,212.21 - Public Charities - year 1932-33

That amount of \$2,212.21 represents the total collections by the Public Charities Service for special cases (including probably some amounts ~~xxxxxxx~~ considered since as Refunds to disbursement for year 1932-33. No entry has been made in the time in my books for that amount of \$2,212.21.

JH
3/25/35



TABLEAU "J". — TABLE "J"

Tableau indiquant le total des subventions accordées chaque année aux institutions reconnues d'Assistance publique, depuis le 1er septembre 1921 jusqu'au 30 juin 1933. — Table showing the total of amounts granted each year to charitable institutions, from September 1st 1921 to June 30th, 1933.

ANNÉES — YEARS	Montants — Amounts
1921-22.....	\$ 327,665.61
1922-23.....	1,036,170.80
1923-24.....	1,045,732.51
1924-25.....	1,149,560.15
1925-26.....	1,369,440.69
1926-27.....	1,590,539.60
1927-28.....	1,788,411.12
1928-29.....	2,224,632.52
1929-30.....	2,738,608.70
1930-31.....	3,615,660.09
1931-32.....	4,764,124.34
1932-33.....	5,410,054.26
Total.....	\$ 27,060,600.39

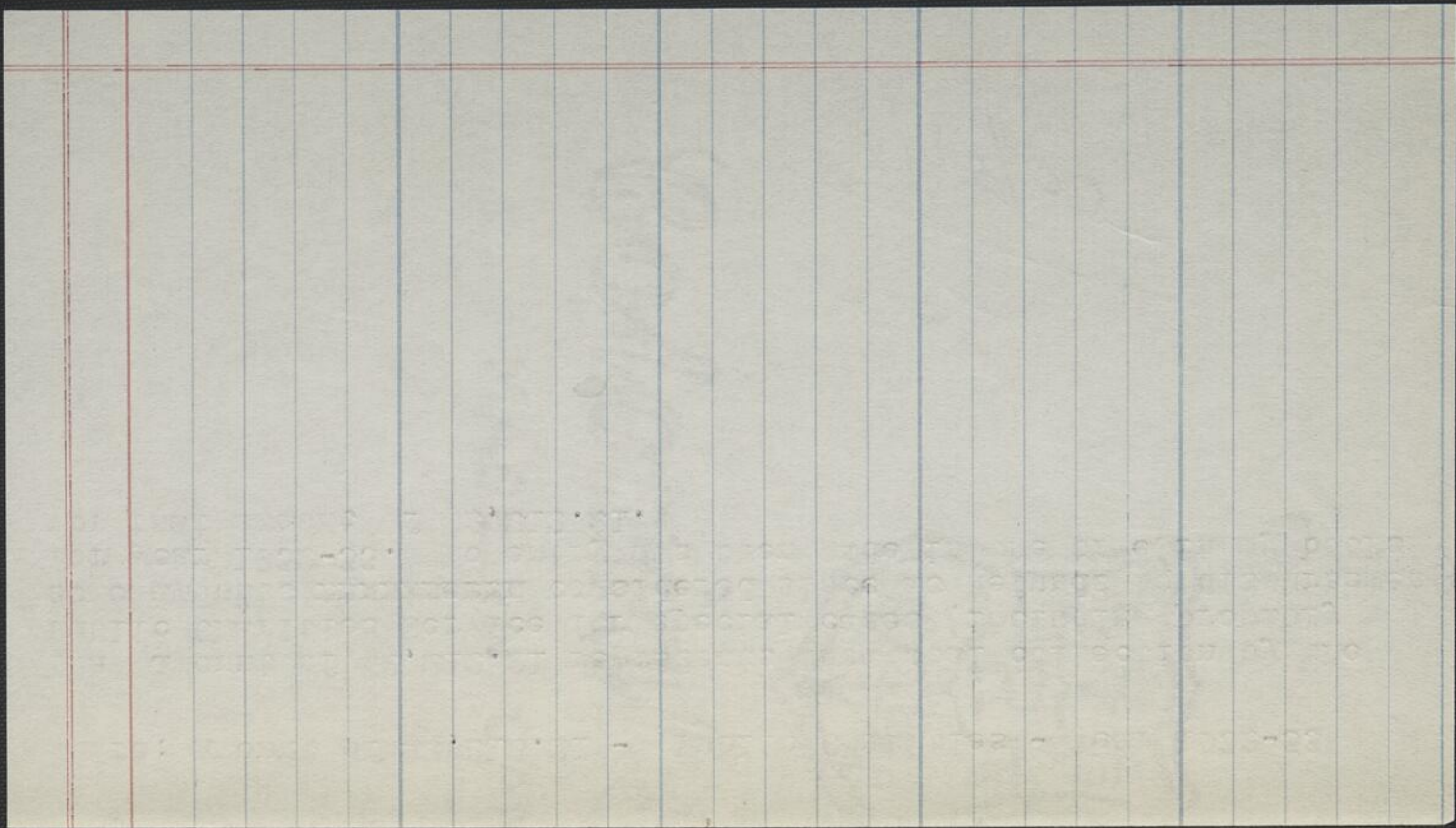