LE SOLEIL

AUJOURD'HUI

Lavalin doit appartenir à des intérêts québécois

Le gouvernement Bourassa, qui joue un rôle d'intermédiaire dans les négociations actuelles, ne permettrait pas à des intérêts étrangers de s'approprier Lavalin. B-2

Le prix plancher du blé atteint 95 $ la tonne

L'an dernier, avec un prix de 135 $ la tonne, la Commission canadienne du blé s'est retrouvée avec un déficit de 1 milliard $ en raison du fléchissement des prix du marché. B-2

Du Pont réduit ses coûts d'un milliard de dollars

Premier groupe chimique américain, Du Pont diminuera ses effectifs et réorganisera ses activités chimie aux États-Unis sur une période de deux ans. B-3

LES INDICES

DOLLAR
86,82 +10/100

OR
364,50 +0,10

ARGENT
4,738 $ Can.

DOW JONES
2980,10 +13,87

TSE 300
3523,09 +4,47

XXM
1871,29 +5,04

LE DOLLAR

TORONTO (PC) — Le dollar américain a fermé hier, en baisse de 14/100 et cotait 1,1518 $ CAN comparativement à 1,1532 le jour précédent en clôture. La livre sterling a fini en recul de 2 26/100 à 1,9275 $ CAN. En devise US, le dollar canadien a gagné 10/100 à 86,82 cents US tandis que le sterling cédait 75/100 à 1,6735 $ US. Ces cotes proviennent de la Banque de Montréal.

À New york, le dollar s'est très nettement redressé face à l'ensemble des grandes devises sur un marché très actif. Le billet vert se changeait en fin de journée à 1,7610 Deutschmark contre 1,7380 mercredi soir, et à 138,80 yen contre 137,50. La devise américaine a également regagné du terrain vis-à-vis des autres monnaies européennes, terminant à 5,9850 francs français contre 5,9060 la veille, à 0,5984 livre sterling contre 0,5908 et à 1,5355 franc suisse contre 1,5132.

L'ARGENT

TORONTO (PC) — Handy and Harman cotait l'argent métal, hier, 4,738 $ l'once et 152,33 $ le kg, comparativement à 4,713 $ l'once et 151,52 $ le kg respectivement lors de la précédente cotation. Ces cotes sont en dollar canadien.

LES MÉTAUX

LONDRES (AP) — Les prix comptants des métaux à la fermeture des marchés, hier. Les prix de l'aluminium, du cuivre, du nickel, du zinc et du plomb sont donnés en livres sterling par tonne métrique : CUIVRE : 1307-13-7.5 ; PLOMB : 324-326; ZINC : 1055-1057 ; ALUMINIUM : 1260-1262 ; NICKEL : 8150-8160.

Les bourses canadiennes veulent soutirer 76 millions $ à Quotron

MONTRÉAL — Les bourses de Montréal, Toronto et Vancouver ont inscrit hier une poursuite de 76 millions $ US contre Quotron Systems, un revendeur de données informatiques qui les a privées de revenus pendant quatre ans.

par HÉLÈNE BARIL
LE SOLEIL

Entre 1985 et 1989, Quotron aurait transmis les cotes boursières canadiennes à ses clients américains sans les faire payer pour ce service, allègue la poursuite, dans un document de 22 pages déposé hier à la cour fédérale de New York.

Pour la Bourse de Montréal, le manque à gagner se chiffre par 15 millions $ US.

Quotron est une filiale de la compagnie Citicorp, de New York, qui diffuse les cotes des bourses de Toronto et de Montréal depuis plusieurs années. La compagnie a eu accès à ces données gratuitement, jusqu'à ce que les bourses canadiennes décident en 1981 de supprimer le délai de 15 minutes et de rendre cette information disponible en temps réel. En 1984, Toronto, puis les autres places boursières canadiennes regroupées dans le Canadian Exchange Group (CEG) décident de vendre cette information.

Ce sont les firmes de courtage et les investisseurs importants qui s'intéressent à ce genre d'information, qui inclut les cours acheteur et vendeur, le prix de la dernière transaction, le nombre d'actions transigées et les principaux indices.

En janvier 1985, la Bourse de Toronto d'abord, puis les bourses de Montréal et Vancouver signent avec Quotron un contrat prévoyant le paiement d'une somme de 15 $ par terminal par mois aux bourses canadiennes (ce tarif a été modifié depuis) par les clients de Quotron désireux de recevoir cette information.

Quotron a alors réclamé un délai dans le but de mettre au point un outil informatique pour couper l'information en provenance du Canada à ses clients qui ne voulaient pas payer le tarif, ce qui fut fait en août 1985.

Tout en prétendant que seuls les abonnés recevaient l'information boursière candienne, Quotron a délibérément diffusé ces données à tous ses abonnés, allèguent les bourses canadiennes.

En fait, les bourses de Montréal, de Toronto et de Vancouver n'ont reçu paiement que de 1300 terminaux alors que plus de 75 000 avaient accès à leurs cotes.

Des clients importants de Quotron, comme les firmes de courtage Shearson Lehman et Merryll Lynch, étaient parmi ceux qui recevaient gratuitement l'information et c'est ce qui a permis aux bourses canadiennes de prouver ce qu'elles soupçonnaient.

Entre 1988 et 1989, Quotron a admis plusieurs fois que la plupart de ses clients recevaient les cotes boursières canadiennes sans payer mais le revendeur n'a interrompu la transmission qu'en octobre 1989.

Au total, Toronto, Montréal et Vancouver affirment avoir été frustrées de 76 millions $ US.

Le navire Le Grand Fleuve sera affecté à des croisières sur le fleuve dès le mois de septembre.

Le Soleil, Jean-Marie Villeneuve

Croisière Navimex inc. récupère Le Grand Fleuve

Croisière Navimex inc. a finalement obtenu gain cause en cour fédérale et pourra prendre possession du navire Le Grand Fleuve. Elle compte l'exploiter dès le mois de septembre mais cherchera d'ici là à renégocier les termes du contrat de location.

par DIDIER FESSOU
LE SOLEIL

Cette information a été confirmée au SOLEIL par un dirigeant de Navimex, M. Sylvio Thibeault.

Le 11 mars dernier, Navimex concluait une entente de principe avec Croisière du Grand Fleuve inc. pour la location du navire Le Grand Fleuve. D'une durée de deux ans, ce contrat de location permettait à Navimex d'affecter ce navire aux excursions aux baleines dans la région de Tadoussac. En outre ce contrat de location était assorti d'une option d'achat.

Quelques jours plus tard, d'expliquer M. Thibeault, l'un des deux principaux actionnaires de Croisière du Grand Fleuve, M. Thomas Maher, refusait d'honorer le contrat de location. Pour sa part, l'un des créanciers privilégiés de Croisière du Grand Fleuve, le Crédit industriel Desjardins, décidait de vendre le navire lors d'une vente aux enchères alors que son propriétaire était placé sous contrôle judiciaire et administré par le syndic Raymond Roy.

À la mi-mai, la cour fédérale émettait une injonction provisoire pour empêcher la vente du navire mais ne permettait pas à Navimex de prendre possession immédiate du navire.

Entre-temps un mouvement populaire s'était organisé à Tadoussac, sous l'égide de l'association locale des marchands, et offrait de se porter acquéreur du navire pour 250 000 $ et l'affecter aux excursions aux baleines. Ce mouvement rassemblait une vingtaine d'hommes d'affaires et près de 150 citoyens.

Mercredi, finalement, la cour fédérale devait trancher le fond de l'affaire et permettre à Navimex de prendre possession du navire, en vertu du contrat de location qui la liait à Croisière du Grand Fleuve.

Avant que Le Grand Fleuve ne puisse être affecté à des croisières sur le fleuve, au mois de septembre au plus tôt, Navimex désire réviser les termes du contrat de location à cause des longues procédures judiciaires qui auront empêché l'exploitation du navire ces trois derniers mois.

Si les deux parties ne parviennent pas à s'entendre sur une révision des termes du contrat de location, c'est la cour fédérale qui tranchera, le 10 août prochain.

Le Grand Fleuve est un navire de 30 mètres pouvant accueillir 250 personnes. Mis à l'eau en 1989, il a été construit au coût de 1,6 million $. Il est actuellement amarré au bassin Louise, dans le port de Québec.

Alcan accuse des pertes

MONTRÉAL — Alcan a réduit de 0,28 à 0,15 $ US le dividende payable sur ses actions ordinaires.

Le conseil d'administration de la compagnie a pris cette décision en raison de la baisse des revenus et de la conjoncture incertaine pour l'avenir.

Au cours de la première moitié de son exercice financier, Alcan a enregistré une perte de 6 millions $ comparativement à un bénéfice de 256 millions $ pour la même période de l'exercice précédent.

Le président du conseil d'Alcan, M. David Morton, a déclaré la semaine dernière que les signes de reprise décelés dans certains segments du marché étaient encore trop faibles pour espérer une hausse du prix de l'aluminium à court terme.

Alcan n'avait pas réduit son dividende depuis six ans. Il était fixé à 0,28 $ US depuis le dernier trimestre de 1988.

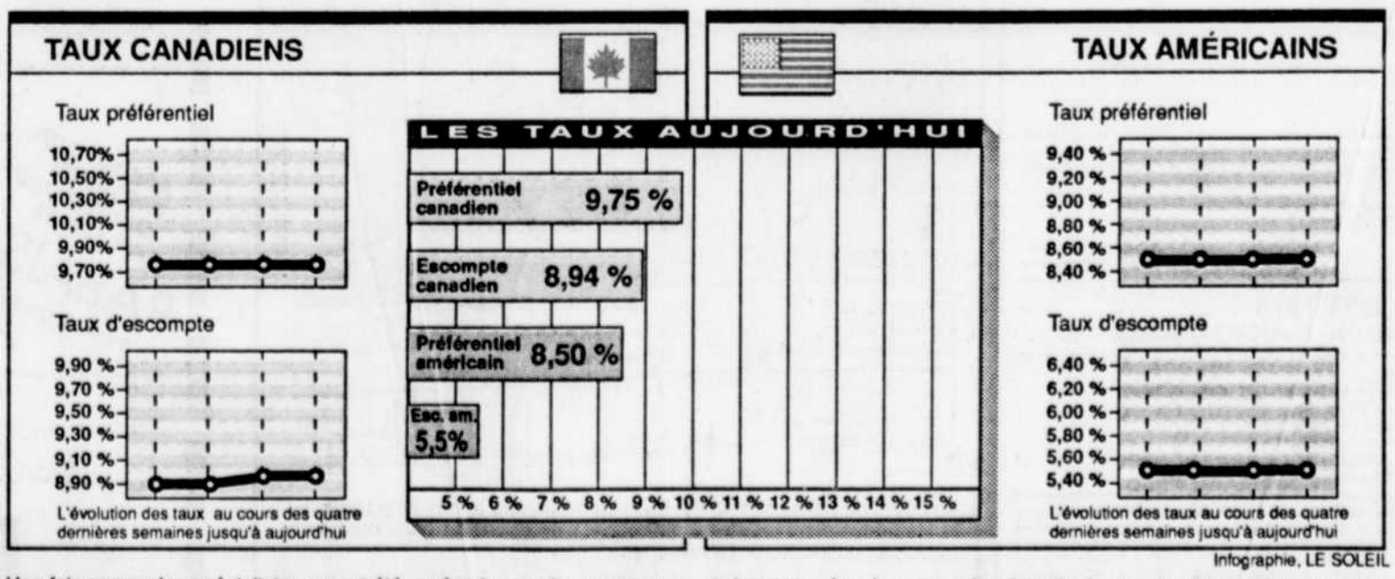

Infographie, LE SOLEIL

Une fois encore les spécialistes auront été confondus par le gouverneur John Crow. Alors qu'ils tablaient sur une très forte hausse de l'escompte, hier, une hausse qu'ils évaluaient entre 35 et 50 points de base, la Banque du Canada a réduit son taux directeur d'un point de base à 8,94 %. Tellement marginale, cette diminution ne devrait pas affecter les taux d'intérêt des institutions financières. Toutefois il faut noter que, depuis une quinzaine de jours, la plupart des grandes banques et compagnies de fiducie ont commencé à corriger à la hausse leurs taux hypothécaires. Ces hausses ne dépassent pas généralement un quart de point mais elles signifient que la récréation est terminée : les taux d'intérêt ne baisseront plus et, au contraire, ils s'apprécieront au cours des prochaines semaines.

REPÈRES

Ford et GM sont encore dans le rouge

General Motors et Ford ont annoncé hier de lourdes pertes pour le deuxième trimestre, montrant ainsi que le retour aux bénéfices sera encore long à venir même si le plus dur de la crise semble être passé.

À eux deux, ils ont accusé une perte nette cumulée de 1,1 milliard $ (800 millions $ pour GM et 300 millions $ pour Ford) d'avril à juin, au lieu d'un bénéfice net total de 1,7 milliard $ lors de la même période de 1990.

Pour l'ensemble du premier semestre, le bilan est encore plus lourd avec une perte totale de 2,4 milliards $ contre un bénéfice de 2,9 milliards $ au cours des six premiers mois de 1990.

La publication aujourd'hui des résultats de Chrysler ne devrait pas arranger le panorama puisque le petit dernier des Big Three devrait annoncer une perte trimestrielle de 300 millions $.

Seul réconfort dans cette avalanche de mauvais chiffres : la perte totale des trois constructeurs américains devrait être, avec 1,4 milliard $, plus limitée qu'au premier trimestre avec 2,3 milliards $.

Derrière cette accumulation de pertes, on retrouve une nouvelle chute des ventes provoquée par la récession, la baisse de confiance des consommateurs et, toujours, la concurrence féroce des constructeurs japonais qui détiennent environ un tiers du marché automobile américain.

Au deuxième trimestre, le chiffre d'affaires de Ford a reculé de 11,2 % à 23,8 milliards $ alors que la baisse a été de 7,7 % à 31,3 milliards $ pour GM.

En nombre de véhicules vendus, le plongeon est encore plus important : Ford a vendu 1,4 million de véhicules ces six derniers mois, une baisse de 18,8 % et GM, pour sa part, a vendu 2,2 millions de véhicules, un recul de 15,3 %.

« L'impact de la récession aux États-Unis a été plus sévère et plus prolongé que prévu », a reconnu hier le président de GM, M. Robert Stempel, soulignant qu'il tablait, avec la fin de la récession, sur une amélioration graduelle de la demande aux États-Unis au deuxième semestre.

En dépit de cette amélioration graduelle, GM, pas plus que Ford ou Chrysler, ne prévoit de sortir du rouge avant le quatrième trimestre.

1991 devrait ainsi se solder par des pertes importantes pour les trois constructeurs américains, un phénomène inédit depuis une décennie.

Malgré la reprise économique amorcée ces derniers mois,les analystes écartent en effet une relance rapide des ventes automobiles en raison notamment de l'extrême prudence des consommateurs.

Les experts soulignent notamment que l'industrie automobile est très souvent la première à sombrer dans la récession et la dernière à en sortir.

En attendant, les mauvais résultats des deux premiers constructeurs américains n'ont pas troublé Wall Street car les pertes annoncées correspondent aux prévisions.

par PASCAL REYNARD
de l'Agence France Presse

Le logement connaît sa pire performance en 34 ans

OTTAWA (PC) — La construction de logements au cours des trois premiers mois de 1991 a connu sa pire performance trimestrielle depuis 1957, a indiqué hier, dans un communiqué, la Société canadienne d'hypothèques et de logement (SCHL).

L'agence fédérale a révisé à la baisse ses prévisions pour cette année concernant la construction résidentielle. Celles-ci sont passées de 152 000 à 147 000 unités.

Durant le premier trimestre de 1991, on a enregistré 96 000 mises en chantier, chiffre qui tient compte des ajustements saisonniers. Lors du premier trimestre de 1957, il y en avait eu 83 600.

La construction de logement devrait s'améliorer au cours de l'année mais cette progression s'effectuera au ralenti à cause du niveau élevé de l'endettement des consommateurs et du haut taux de chômage, précise la SCHL.

Mais l'agence fédérale prédit néanmoins des jours meilleurs.

« En plus de l'amélioration de l'économie dans son ensemble, les taux d'intérêt à la baisse constituent le principal facteur de reprise », souligne la SCHL.

Les taux d'intérêt à court terme ont baissé entre 10 et 11 % depuis le printemps. L'an dernier, dans la plupart des banques et compagnies de fiducie, ils ont grimpé jusqu'à 14 %.

« Maintenant que l'économie se redresse et que la Banque du Canada continue de surveiller l'inflation, les taux d'intérêt au cours du troisième et quatrième trimestre de 1991 devraient se stabiliser. La reprise économique au Canada et la hausse des taux d'intérêt aux États-Unis devraient cependant créer une pression à la hausse sur les taux d'intérêt canadiens au cours de 1992. Mais cette augmentation restera modérée. »

Le groupe américain Bechtel nie être intéressé

Québec tient à ce que Lavalin reste québécoise

Le géant américain Bechtel soutient ne pas être intéressé à se porter acquéreur de la société d'ingénierie Lavalin. De son côté, le gouvernement Bourassa tient absolument à ce que Lavalin demeure propriété québécoise.

par MICHEL DAVID
LE SOLEIL

« Nous ne sommes pas intéressés », a soutenu au SOLEIL le président de Bechtel-Québec, John Ionnidis. « À ma connaissance, ils ne sont pas à vendre », a-t-il ajouté.

Au gouvernement, on ne veut commenter aucun scénario, mais on a encore frais à la mémoire le tollé qu'avait provoqué la vente du groupe Commerce à des intérêts hollandais et celle de Consolidated Bathurst au géant américain Stone Container. Il n'est surtout pas question de permettre à des intérêts étrangers de faire main basse sur ce qui a longtemps été le symbole du « know how » québécois.

« C'est nettement souhaitable que ça reste québécois », a déclaré l'attachée de presse du premier ministre, Sylvie Godin. Elle a indiqué que le gouvernement joue un « rôle d'intermédiaire dans les négociations actuelles », comme il l'avait fait dans le cas de Steinberg, mais elle n'a pas voulu préciser entre qui et qui.

Même si Lavalin n'est pas officiellement à vendre, le président et chef de l'exploitation de la société rivale SNC, Alain Perez, a alimenté la rumeur d'une fusion en déclarant qu'elle « serait dans l'intérêt de tout le monde ». Le groupe S.M., de Longueuil, serait également en pourparlers avec Lavalin.

Déjà la gouvernement a consenti une garantie de prêt de 10 millions $ pour faire patienter ses créanciers de Lavalin, un syndicat de huit banques dirigé par la Banque nationale.

Le mois dernier, les dirigeants de Lavalin avaient cependant déclaré qu'ils avaient besoin de plusieurs dizaines de millions, en attendant d'avoir complété la rationalisation en cours. Le gouvernement pourrait donc être amené à intervenir à nouveau pour faciliter une éventuelle fusion.

Blé: le prix le plus bas depuis 16 ans

WINNIPEG (PC) — Le gouvernement fédéral a annoncé aux céréaliers, hier, qu'il a fixé à 95 $ la tonne le prix plancher du blé de printemps rouge no 1 de la prochaine récolte. C'est le prix le plus bas des 16 dernières années.

« Ces paiements sont le reflet d'une guerre des subventions insensée, qui a fait éclater les prix minimaux », a commenté M. Charles Mayer, ministre responsable des céréales et des oléagineux.

L'an dernier, le prix initial avait été établi à 135 $. À cause du fléchissement des prix du marché, cependant, la Commission canadienne du blé s'est retrouvée avec un déficit de plus de 1 milliard $.

La commission s'occupe de la vente du blé, mais c'est le gouvernement fédéral qui garantit le prix plancher.

Pour expliquer la baisse considérable du prix initial cette année, M. Mayer a déclaré : « Nous essayons d'être aussi réalistes que nous le pouvons ».

Il a rappelé que la Chine a pu récemment acheter du blé de l'Europe à 87 $ la tonne, coûts de manutention compris.

Réactions

Même si les céréaliers s'attendaient à un prix plancher de près de 100 $ la tonne, l'annonce de M. Mayer ne les a pas moins déçus.

« Nous voudrions que nos revenus proviennent du marché ; l'annonce d'aujourd'hui nous éloigne de ce but », a commenté M. Ken Elder, du Saskatchewan Wheat Pool.

M. Ted Allen, des United Grain Growers, a prédit pour sa part que l'arrivée d'une autre récolte exceptionnelle va empêcher la commission de vendre la récolte de cette année, même à des prix réduits.

M. Wayne Easter, de la National Farmers Union, s'est dit « choqué que le gouvernement annonce un prix initial aussi bas ». « Je crois sérieusement, a-t-il poursuivi, qu'il a perdu tout sens de la réalité concernant les conditions dans les régions rurales. »

Saint-Pierre-et-Miquelon: la France et le Canada présenteront leurs plaidoiries mardi

OTTAWA — Le Canada s'appuiera sur la jurisprudence et sur la géographie pour faire valoir son point de vue mardi devant un tribunal d'arbitrage chargé de résoudre sa dispute avec la France au sujet des frontières de l'archipel Saint-Pierre-et-Miquelon, situé au large de Terre-Neuve.

par MANON CORNELLIER
de la Presse canadienne

Le tribunal débutera mardi prochain à New York la dernière étape de ses travaux en entendant les plaidoiries de la ministre fédérale de la Justice Kim Campbell et celle de son homologue français Henri Nallet.

Lors d'une séance d'information donnée hier, un haut fonctionnaire canadien et un conseiller juridique du gouvernement fédéral ont indiqué que le Canada soulignera que la zone maritime revendiquée par la France est disproportionnée par rapport au petit territoire de l'archipel.

Le Canada voudrait voir le territoire français limité à 12 miles nautiques au large de l'archipel, ce qui équivaudrait à un territoire de 3600 kilomètres carrés.

La France pour sa part revendique un territoire d'environ 50 000 kilomètres carrés. Cela signifierait que la frontière serait à mi-distance entre la Nouvelle-Écosse et l'archipel. Au sud, la France voudrait une pointe de mer s'étendant jusqu'à la limite des 200 miles, recoupant ainsi une partie des Grands Bancs de Terre-Neuve.

La zone convoitée est poissonneuse et on pense que son plateau continental serait riche en hydrocarbures. Selon les hauts fonctionnaires canadiens, 72 communautés terre-neuviennes et 16 collectivités de la Nouvelle-Écosse dépendent de la pêche dans cette zone.

2 500 points offerts cette semaine dans LE SOLEIL

Si vous êtes membre du Club, entrez le code suivant: 19846207
Sinon, composez sans frais, le 1-800-563-8688

CLUB Multi-points

VILLE DE BEAUPORT

APPEL D'OFFRES
PARC INDUSTRIEL - PHASE II - PARTIE I

La Ville de Beauport demande des soumissions pour l'extension des services d'aqueduc, d'égout et de voirie, sur environ 140 mètres linéaires de rues, ainsi que la construction d'une chaussée à 2 voies, sur environ 840 mètres linéaires, et l'installation d'un système d'éclairage de rues, sur environ 200 mètres linéaires.

Les plans, devis, documents contractuels et autres renseignements peuvent être obtenus au bureau de:
GAGNÉ & SAVARD INC.
4700, boulevard Wilfrid-Hamel
QUÉBEC (Québec)
G1P 2J9

moyennant un dépôt, en argent ou par chèque, de cinquante dollars (50 $) non remboursable.

Les soumissions devront être accompagnées d'un chèque visé, au montant de dix pour cent (10%) du montant total de la soumission, ou d'un cautionnement de soumission du même montant, payable à l'ordre de la Ville, valide pour une période de quatre-vingt-dix (90) jours de la date d'ouverture des soumissions. Cette garantie de soumission devra être échangée à la signature du contrat pour une garantie d'exécution et une garantie des obligations pour gages, matériaux et services.

Les soumissions, dans des enveloppes cachetées, seront reçues au bureau de la greffière, situé au 10, rue de l'Hôtel-de-Ville à Beauport, jusqu'à 11 heures le 6 août 1991, pour être ensuite ouvertes publiquement, le même jour à compter de 11 heures, dans la salle des Services techniques située à l'Hôtel de Ville, 10, rue de l'Hôtel-de-Ville, Beauport, en présence des personnes intéressées.

La Ville ne s'engage à accepter ni la plus basse, ni aucune des soumissions reçues et rejettera aussi toute soumission non conforme.

FAIT À BEAUPORT, le 26 juillet 1991

La greffière de la Ville
Josette Tessier, notaire

APPEL D'OFFRES
DÉVELOPPEMENT HORIZON - PHASE VIII / PARTIE 2

La Ville de Beauport demande des soumissions pour l'extension des services d'aqueduc, d'égout et de voirie, sur environ 280 mètres linéaires de rues.

Les plans, devis, documents contractuels et autres renseignements peuvent être obtenus au bureau de:
GAGNÉ & SAVARD INC.
4700, boulevard Wilfrid-Hamel
QUÉBEC (Québec)
G1P 2J9

moyennant un dépôt, en argent ou par chèque, de cinquante dollars (50 $) non remboursable.

Les soumissions devront être accompagnées d'un chèque visé, au montant de dix pour cent (10%) du montant total de la soumission, ou d'un cautionnement de soumission du même montant, payable à l'ordre de la Ville, valide pour une période de quatre-vingt-dix (90) jours de la date d'ouverture des soumissions. Cette garantie de soumission devra être échangée à la signature du contrat pour une garantie d'exécution et une garantie des obligations pour gages, matériaux et services.

Les soumissions, dans des enveloppes cachetées, seront reçues au bureau de la greffière, situé au 10, rue de l'Hôtel-de-Ville à Beauport, jusqu'à 11 heures le 6 août 1991, pour être ensuite ouvertes publiquement, le même jour à compter de 11 heures, dans la salle des Services techniques située à l'Hôtel de Ville, 10, rue de l'Hôtel-de-Ville, Beauport, en présence des personnes intéressées.

La Ville ne s'engage à accepter ni la plus basse, ni aucune des soumissions reçues et rejettera aussi toute soumission non conforme.

FAIT À BEAUPORT, le 26 juillet 1991

La greffière de la Ville
Josette Tessier, notaire

VILLE DE BEAUPRÉ
PROVINCE DE QUÉBEC
COMTÉ DE MONTMORENCY

AVIS PUBLIC

AVIS PUBLIC est donné que le conseil municipal, suite à l'adoption par résolution d'un projet de règlement (No 805) lors de sa séance spéciale tenue le 23 juillet 1991, tiendra une assemblée publique de consultation le 12 août 1991 à 19 h 30 à la salle du conseil.

Le règlement projeté est pour amender le règlement No 473, tel qu'amendé, afin:

A) de créer une nouvelle zone 77-C et une nouvelle zone 79-C à même une partie de la zone 47-C et y obliger la présentation d'un plan d'implantation et d'intégration architecturale;

B) créer une nouvelle zone 78-C et y appliquer les mêmes dispositions que celles de la zone 47-C;

C) de modifier la zone 69-RC afin d'inclure à la zone 45-R les lots 15-4, 15-3, 15-2-P jusqu'à la ligne séparative des lots 15 et 16, et ce, pour une lisière de 30 mètres du côté sud du boul. Bélanger, tel que démontré au plan ci-dessous:

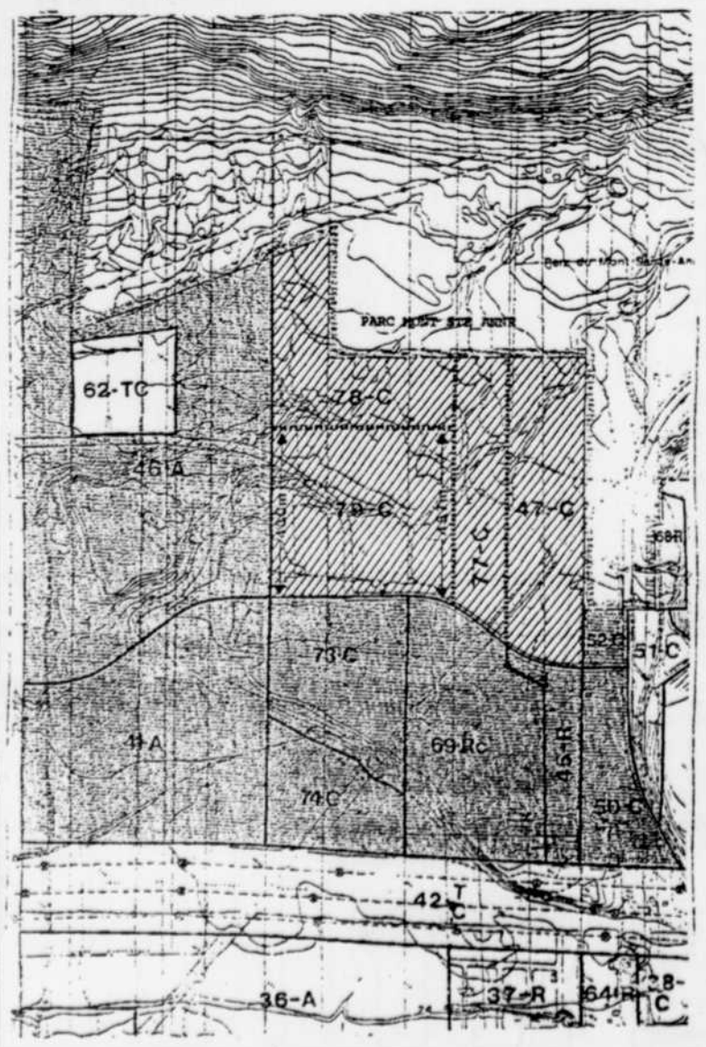

Au cours de cette assemblée, le maire expliquera le projet de règlement et les conséquences de son adoption, il entendra les personnes et organismes qui désireront s'exprimer.

Le projet de règlement est disponible pour consultation à la mairie de Beaupré, sise à 216, rue Prévost.

FAIT ET DONNÉ À BEAUPRÉ, CE 24 JUILLET 1991

Jean-Paul Paré, o.m.a.,
Secrétaire-trésorier

VOUS N'AVEZ RIEN À DÉCOUPER

AMEUBLEMENT

MONTURE DE LIT D'EXCELLENTE QUALITÉ
MOITIÉ PRIX
Comières d'acier très robustes. 1 pl. à G 2 pl. Nos 75800/58.

SCIE CIRCULAIRE CRAFTSMAN^MD 7¼"
RABAIS 40%*
Garantie pour 2 ans**. No 21073.

TOUS LES PARQUETS EN MERISIER NON FINIS
RABAIS 25%*
Paquet couvrant 10 pi². No 70300. Ord. 25,09$. Paq.....18,69$
Les prix ord. mentionnés sont des prix Sears
*Sur articles à prix ord. seulement

TAPIS DÉCORATIFS SEARS LES PLUS VENDUS
RABAIS 35%*
Série 25580. Ord. 89,99$-249,99$. Ch.....58,49$-162,49$

TAPIS TRESSÉS QUEENSTON II
RABAIS 15%*
Dimensions de 22 x 31" à 8'6" x 11'6". Série 23019.

TAPIS ORIENTAUX NOUÉS À LA MAIN
RABAIS 35%*
3'6" x 3'6". Nos 26114/5. Ord. 156,99$. Ch.....99,99$

MAISON ET AUTO

OUTILS À MOTEUR CRAFTSMAN^MD FIN DE SÉRIE
RABAIS 30%
Scies, perceuses, ponceuses, etc. 2 ans de garantie**.
**Détails complets de la garantie chez Sears

PNEUS RADIAUX TOUTES-SAISONS SUPERGUARD POUR L'AUTO
RABAIS 50%*
Semelle garantie** 60 000 kilomètres contre l'usure. No 63000.

ASPIRATEUR D'ATELIER CRAFTSMAN^MD 45 LITRES
RABAIS 40%*
2 ans de garantie**. No 29820.

TOUS LES ENS. DE COIFFEUSE
RABAIS 15%*
Choix de 9 modèles. Parfaits si vous désirez rénover.
*Sur articles à prix ord. seulement

PRIX EN VIGUEUR JUSQU'AU SAMEDI 27 JUILLET 1991, SAUF AVIS CONTRAIRE, DANS LA LIMITE DES STOCKS DISPONIBLES

DEMAIN CHEZ SEARS

Premier groupe chimique américain

Du Pont réduit ses coûts de 1 milliard $

WILMINGTON (Etats-Unis) (AFP) - Du Pont Co., premier groupe chimique américain, a annoncé hier sa décision de réduire ses coûts d'un milliard de dollars durant les deux prochaines années par une diminution de ses effectifs et une réorganisation de ses activités chimie aux États-Unis.

Le président du groupe, Edgard Woolard, a souligné que ces mesures étaient indispensables « en raison du montant élevé des coûts fixes » des opérations américaines de Du Pont qui handicape sa compétitivité sur le marché mondial.

Ces réductions de coûts n'affecteront pas Conoco, la filiale pétrolière de Du Pont, a précisé un communiqué du groupe.

La veille, Du Pont avait annoncé une chute de 21 % de son bénéfice net au deuxième trimestre 1991 à 549 millions $ contre 694 millions un an auparavant. Ce recul des résultats avait été surtout attribué aux effets de la récession.

M. Woolard s'est refusé à préciser le nombre de suppressions d'emplois qui résultera de ce programme d'économie. « Nous n'avons pas d'objectif spécifique, a-t-il déclaré, notre but est de réduire les coûts du groupe d'un milliard de dollars et nous disposons de plusieurs moyens pour y parvenir ».

M. Woolard a indiqué que le milliard de dollars d'économie recherché représentait environ 10 % des coûts fixes des activités chimie et autres activités spécialisées du groupe, telles que les fibres.

Parmi les coûts fixes que le groupe compte réduire, M. Woolard a cité les voyages et frais de représentation et les contrats de sous-traitance.

Les effectifs de Du Pont atteignent 140 000 salariés environ, dont 26 000 dans l'état du Delaware où le groupe a son siège social.

■ Contrat en Pologne pour Northern Telecom

TORONTO (AFP) — Le géant canadien des télécommunications Northern Telecom a annoncé hier la conclusion d'un accord pour la fourniture d'équipements destinés au réseau polonais de téléphone au cours des cinq prochaines années. Le montant total du projet de développement est évalué à 120 millions $ CAN.

Wendake, MAI 1991

PROCLAMATION de la Maison-Longue Akiawenrak de Wendake

Étant donné que:

1- toute forme de "traité" a préséance sur toute forme de "loi" de quelque niveau de gouvernement qu'elle provienne;

2- le jugement de la cause Sioui, concernant le traité Hanénorak, c.-à-d. le traité de Sir James Murray, entendu en Cour Suprême du Canada, dont les juges, à l'unanimité, ont reconnu le libre exercice de la religion, des coutumes et la liberté de commerce avec les Anglais pour le peuple huron-wandat, sur leurs territoires ancestraux, ont ainsi confirmé l'intérêt réel et personnel et les droits individuels de chaque membre du peuple huron-wandat;

3- la Maison-Longue de par sa philosophie, ses principes et son mode de fonctionnement est une structure spirituelle, sociale et politique en soi, donc une forme particulière de gouvernement autonome, distinct et bien spécifique aux peuples iroquoiens, et ce, depuis des temps immémoriaux;

4- le Conseil de bande de Lorette (réserve indienne du Village-Huron) est régi par une structure non conforme à nos traditions iroquoiennes transmises sous forme soit orale, soit écrite (wampum).

En conséquence, nous affirmons et déclarons, nous membres traditionnalistes, de la Longue-Maison Akiawenrak n'avoir donné aucun mandat soit écrit, soit oral au Conseil de bande actuel de la réserve du Village-Huron, pour négocier tous dossiers fondamentaux nous concernant, ainsi que pour les sept (7) générations à venir. Aussi, toute entente signée, provisoire ou finale par ledit Conseil de bande de la réserve du Village-Huron ne nous concerne en rien, est caduque et a nul effet.

Nous réitérons notre désir et notre volonté de vivre selon notre coutume et nos traditions, en harmonie et en paix avec les peuples du Canada et leurs gouvernements respectifs dans un respect mutuel de nos droits.

WahTRonYonNonNen
FAITH keeper

CLANS

Tortue représentants

L'Ours représentant

Chevreuil représentants

Porc-épic représentant

Loup représentant

Secrétariat Akiawenrak
30, Sassenio, Wendake
G0A 4V0

SEARS COUPE LES PRIX

D'AUTRES BONS ACHATS!

CHAUSSURES CHOISIES POUR HOMMES — RABAIS 45% — Choix de modèles Tradition, Fion MC, et modèles tout-aller Boulevard Club.

PEINTURE D'INTÉRIEUR JOIE DE VIVRE AU FINI SATINÉ MAT — RABAIS 40%* — Peinture au latex; Joie de Vivre Plus ou "Designer" de Joie de Vivre. *Sur articles à prix ord. seulement

MODE POUR TOUTE LA FAMILLE

SÉLECTION DE CHAUSSURES D'ÉTÉ — MOITIÉ PRIX — Sandales, chaussures en toile, pour la plage, pour tous les membres de la famille.

SÉLECTION DE VÊTEMENTS MODE POUR ENFANTS — RABAIS 25% — Des prix courants saison printemps/été de la mode Winnie l'Ourson MC pour enfants © 1991 The Walt Disney Company

DE SUPER ACHATS POUR ELLE! — Dans nos présentoirs d'articles déjà réduits... choisissez deux articles et nous démarquons le moins cher des deux d'un rabais de 50% additionnel!

SÉLECTION DE VÊTEMENTS MODE POUR HOMMES — RABAIS 30% — Vêtements d'extérieur tout-aller, activêtements...à prix déjà réduits.

PRIX DE RÉCLAME EN VIGUEUR DANS LES MAGASINS SEARS JUSQU'AU SAMEDI 27 JUILLET 1991, SAUF AVIS CONTRAIRE, DANS LA LIMITE DES STOCKS DISPONIBLES.

SEARS

vous en avez pour votre argent...et plus

Les mentions 'Orif' ou 'Etait' de Sears Canada Inc. se rapportent à des prix Sears. **Région de Montréal: Anjou**: 353-7770. **Brossard**: 465-1000. **LaSalle**: 364-7310. **Laval**: 682-1200. **Repentigny**: 582-5832. **St-Bruno**: 441-6603. **Ste-Marthe-sur-le-Lac**: 491-5000. **Ville St-Laurent**: 335-7770. **Région de Québec: Québec**: 529-9861. **Lévis**: 833-4711. **Ste-Foy**: 658-2121. **En province: Alma**: 662-2222. **Arthabaska**: 357-4000. **Chicoutimi**: 549-8240. **Drummondville**: 478-1381. **Granby**: 375-5770. **Rouyn-Noranda**: 797-2321. **St-Jean**: 349-2651. **St-Jérôme**: 432-2110. **Sherbrooke**: 563-9440. **Sorel**: 746-2508. **Trois-Rivières**: 379-5444. Copyright Canada, 1991, Sears Canada Inc.

Tous les articles, couleurs ou tailles de cette page n'ont pas été offerts dans tous les magasins Sears.

avis public

Gouvernement du Québec
Ministère des Approvisionnements et Services
Direction générale des approvisionnements

PARTENAIRE *avec vous*

Services relatifs à la publicité et aux relations publiques

En vertu du décret 723-91, publié le 19 juin 1991 dans la Gazette officielle, le Fichier des fournisseurs de services du ministère des Approvisionnements et Services doit constituer une liste de fournisseurs pouvant offrir leurs services en publicité et en relations publiques au gouvernement du Québec.

Pour être inscrit, un fournisseur doit rencontrer, notamment, les critères suivants :

— avoir une place d'affaires au Québec ;

— rencontrer certaines exigences quant au chiffre d'affaires, au personnel à son emploi, etc.

De plus, pour les spécialités prévues en publicité, les fournisseurs doivent posséder les trois accréditations suivantes : l'Association canadienne des radiodiffuseurs (ACR), l'Association canadienne des éditeurs de quotidiens (CDNPA) et la Canadian Business Press (CBP) ou déposer un protocole signé avec un fournisseur spécialisé ayant une place d'affaires au Québec et détenant les accréditations ci-haut mentionnées.

Inscrivez-vous sans tarder en vous adressant au :

Ministère des Approvisionnements et Services
Fichier des fournisseurs de services
Édifice Lomer-Gouin
575, rue Saint-Amable, 3e étage
Québec (Québec)
G1R 5N9
Tél. : (418) 643-8463

Québec

Vos choix vacances

Lévis, à 15 minutes du Vieux-Québec
Saint-Romuald, c'est la proximité du pont de Québec
Rimouski, c'est la mer

Votre choix vacances — **ST-ROMUALD** — Piscine intérieure
Hôtel-Motel KÉBÉCOIS
418.839.8873 / 1.800.463.4073
Chambres à partir de : 54.00$ Occ. double

Votre choix vacances — **LÉVIS** — Piscine intérieure
Hôtel-Motel ROND-POINT
418.833.4920 / 1.800.463.4451
Chambres à partir de : 54.00$ Occ. double

Votre choix vacances — **RIMOUSKI**
Hôtel-Motel NORMANDIE
418.723.1616 / 1.800.463.0871
Chambres à partir de : 55.00$ Occ. double

EN UN CLIN D'OEIL

■ Contrat mexicain pour ABB Canada

ABB Canada vient d'obtenir un contrat de 40 millions $ auprès de la société d'énergie fédérale du Mexique, la « Commission Federal de Electricitad » pour la restauration de trois chaudières afin d'augmenter leur rendement, leur efficacité et leur sécurité. Ces chaudières ont une capacité de 300 MW. Les travaux doivent débuter en août de cette année et durer jusqu'en 1993. ABB Canada, qui sera responsable de la gestion du projet et de la fabrication des pièces, emploie 3500 personnes et réalise des ventes d'un milliard $ au Canada.

■ 5000 travailleurs de ICI perdront leur emploi

LONDRES (AFP) — Imperial Chemical Industries (ICI) supprimera entre 4000 et 5000 emplois dans le monde entier d'ici à la fin de l'année, après avoir éliminé un nombre équivalent de postes au premier semestre. Ces 8000 à 10 000 suppressions d'emplois portent sur l'ensemble de la main-d'oeuvre d'ICI à travers le monde, qui s'élève à 138 000 personnes.

■ McDonnell Douglas: bond de 35 % du bénéfice net

ST LOUIS — McDonnell Douglas, le 2e constructeur aéronautique américain, a annoncé hier un bond de 35 % de son bénéfice net au second trimestre 1991 grâce à une amélioration des performances de sa division avions de transport. Pendant les trois mois de référence arrêtés au 30 juin, McDonnell a réalisé un bénéfice net de 77 millions $ de dollars (2,01 $ par action) contre 57 millions $ (1,49 $ par action) un an auparavant, sur un chiffre d'affaires en hausse de 22 % à 5,04 milliards $ contre 4,12 milliards. Pour le premier semestre 1991, McDonnell a enregistré un bénéfice net de 135 millions $ comparé à 59 millions $ pour les six premiers mois de 1990, sur un chiffre d'affaires en très forte hausse à 9,37 milliards $ contre 7,94 milliards.

■ United Airlines: une chute des bénéfices

CHICAGO — United Airlines (UAL), 2e compagnie aérienne américaine, a annoncé hier une chute de 65,5 % de son bénéfice net au 2e trimestre 1991, malgré une hausse de 7,7 % de son chiffre d'affaires trimestriel. Le bénéfice net est tombé à 52,7 millions $ (2,23 $ action) au 2e trimestre contre 148,3 millions $ (6,81 $ l'action) lors de la même période de 1990, sur un chiffre d'affaires de 2,95 milliards $ contre 2,74 milliards précédemment.

■ Fermeture de la brasserie Amstel de Hamilton

HAMILTON — Amstel Brewery Canada Limited fermera sa brasserie de Hamilton le 20 septembre prochain, faute d'avoir réussi à la rentabiliser. Cette fermeture touchera 94 personnes. On importera des Pays-Bas les bières Amstel Lager et Amstel Light pour l'Ontario. Les bières Heineken, Amstel Light et Buckler de Heineken continueront aussi d'être importées pour le reste du Canada.

■ DMR a enregistré des résultats records

MONTRÉAL — Le Groupe DMR Inc. a réalisé un bénéfice net de 5,6 millions $ (0,43 $ l'action) au cours de son année financière terminée le 31 mai denrier comparativement à des pertes de 442 000 $ (0,03 $ l'action) pour l'année précédente. Les revenus de l'année ont atteint 200 millions $, une augmentation de 18 % sur 1989-1990. Les activités internationales représentent 44 % du total des revenus. Le bénéfice net du dernier trimestre atteint 1,1 million $ contre des pertes de 474 000 $ au dernier trimestre comparatif.

■ Digital supprime des emplois et ferme des usines

BOSTON — Digital Equipment Corp., 2e groupe informatique mondial, a annoncé près de 9000 suppressions d'emplois, la fermeture de plusieurs usines ainsi qu'une perte de 871,3 millions $ au 4e trimestre de son année financière terminée le 30 juin 1991. Cette perte reflète une provision de 1,1 milliard $ pour couvrir les coûts de cette importante restructuration. Cette charge, plus importante que celle attendue par les analystes, a fait chuter le bénéfice d'exploitation par action de la société de 62 % pendant le 4e trimestre de son exercice 1991.

■ Washington bloque la vente de sept Airbus à l'Iran

WASHINGTON (AFP) — Washington a bloqué la vente à l'Iran de sept Airbus A300-600 dont les moteurs de fabrication américaine sont soumis à un embargo d'exportation vers des pays classés comme soutenant le terrorisme. Le veto américain à la commande iranienne, dont le montant atteint au moins 550 millions $, a été notifié par le département d'État aux quatre ambassadeurs aux État-Unis des gouvernements membres du consortium européen. Il y a trois jours, le constructeur aéronautique British Aerospace avait indiqué que les États-Unis avaient bloqué pour les mêmes raisons la vente à l'Iran de quatre avions BAe 146 estimés à 150 millions $. British Aerospace avait vivement protesté contre cette décision américaine qui n'est pas encore officielle.

CARRIÈRES ET PROFESSIONS

POUR FAIRE PARAÎTRE VOS ANNONCES DANS CETTE PAGE
COMPOSEZ **647-3270**
OU ÉCRIVEZ À CARRIERES ET PROFESSIONS LE SOLEIL, C.P. 1547, QUÉBEC, QUÉ. G1K 7J6
Heures limites de réservation: midi l'avant-veille de la publication; jeudi midi pour publication samedi, dimanche ou lundi.
Toutes les annonces publiées dans ces pages sous la rubrique Carrières et Professions sont assujetties à la Charte des droits et libertés de la personne du Québec (L.R.Q., chapitre C-12). Les emplois annoncés s'adressent donc aux hommes et aux femmes.

MÉCANICIEN DIESEL DEMANDÉ

Pour centre de location et de vente d'équipements de construction.
Cinq (5) ans d'expérience obligatoire. Travail permanent situé à Québec.
Salaire selon compétence.
CONTACTEZ LE DIRECTEUR
1-800-361-8674

LE MARCHÉ BOURSIER

Note - La valeur des titres est exprimée en cents sauf lorsque précédé d'un $. A et B = Différencient les classes d'actions ordinaires; F = Actions ordinaires non votantes; O = Actions assujetties à des règlements; Pr = Privilégiées; R = Actions privilégiées, dernier dividende pas encore versé; V = Dividende variable; X = Lot brisé; W = Bon de souscription (warrant).

MONTRÉAL Tendances des 10 derniers jours

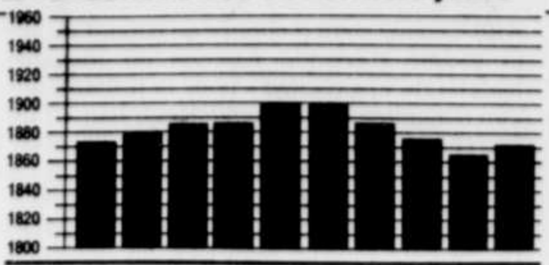

Indice des valeurs industrielles : 1871,29, en hausse de 5,04. Volume des transactions : 4,5 millions d'actions. Titres en hausse : 98. Titres en baisse : 102. Titres inchangés : 129.

Titres	Ventes	Haut	Bas	Ferm.	Chang.
— A et B —					
|Aur Res	2500	375	370	375	
Abti Prce	4500	$16⅛	16⅛	16⅛	+⅛
Actidev	2000	90	90	90	+15
Agnico E	100	$5⅞	5⅞	5⅞	−⅛
Air Canda	13650	$9¼	9⅛	9⅛	
Alta.energ	22745	$13⅜	13⅛	13⅜	+⅛
Alt.E.7.75	1500	$24⅝	24⅝	24⅝	
Alta N Gs	900	$14½	14½	14½	+½
Alcan Alu	27821	$24¼	23¾	24¼	+¼
Am.Barric	13300	$26⅛	26⅛	26¼	−⅛
Auberges	650	225	225	225	−1
Audrey	130600	225	205	225	+20
Audrey.w	16500	32	25	32	+7
Autostock	1600	325	325	325	
BC Tel	26148	$19	18⅞	19	
BC GAS	500	$15⅝	15⅝	15⅝	
BCE SrO	400	$39	39	39	−¼
BCE wt	1550	420	420	420	
BCE Inc.	60265	$43⅝	43¼	43⅝	+¼
BCE Mbl	21900	$25	24⅞	25	+½
Bgr.pm.A	2200	$8¼	8⅛	8¼	−⅛
fBMTC.a	2600	300	295	300	+5
BP Can	200000	$14⅛	14⅛	14⅛	
Bq.Laur	300	$17½	17½	17½	+⅛
Baue Nat	9074	$11	10⅞	10⅞	
Bq Royale	90100	$25⅝	25⅝	25½	+⅛
BqRy 1.45	2600	$16¾	16⅝	16⅝	
BqRy 1.88	100	$22⅝	22⅝	22⅝	+⅛
Bq.Ry.srG	1000	$25	25	25	+⅛
Bq.Ry.srH	14375	$25⅜	25¼	25⅜	
Bq. T—D	93580	$18⅛	17⅞	18	
B.TD.srF	3900	$25⅛	25⅛	25⅛	
B.Imp.sr8	2000	$25	24⅞	25	+⅛
B.Imp.sr9	800	$25½	25⅜	25⅜	+⅛
B.Imp.sr6	1700	$25⅛	25	25⅛	+¼
Bq.C.Imp	52629	$29¾	29⅜	29⅝	+⅜
Baue Mtl	49173	$36⅛	35⅝	36	+⅜
BMO Sr4	3600	$25¼	25¼	25¼	+⅛
BMO Sr1	2640	$25⅝	25⅜	25⅝	+⅛
Bq.N.Ecos	104333	$17⅞	17⅝	17½	+⅛
B NE sr3	z50	$19¼	19¼	19¼	
B NE Sr5	1370	$25⅜	25⅜	25⅜	
Biochem	55600	$26¾	25¾	26⅜	+1
Bioch.wt	3800	$21	20	21	+1¼
Bocenor	1000	25	25	25	+5
Bomb A	400	$23½	23⅜	23⅜	
fBomb B	12245	$23⅜	23¼	23¼	
Bomb.Sr1	600	$23½	23	23½	+½
Bow Val	1933	$13⅛	13⅛	13⅛	
BowV12.02	1000	$28	28	28	
Brascan.A	5200	$19⅛	19	19⅛	+¼
Bruncor	1500	$16⅛	16⅛	16⅛	
— C —					
CAE Ind	2250	$7⅛	7¼	7¼	
fCFCF.Inc	100	$6⅝	6⅝	6⅝	−⅛
fCGI Gr.A	2216	145	140	140	−5
Cabano	15000	145	140	145	+5
Cambior	39750	$10⅛	10	10¼	−¼
Cameco	76100	$13⅜	13½	13⅜	+¼
Camp Res	1122	52	52	52	−1
Campeau	500	53	53	53	+3
Can Malt	11000	$17⅛	17	17	
Cdn Oxy	1200	$21	20⅞	20⅞	+¼
CP Ltd	10615	$19⅝	19½	19½	−⅛
fC Tire A	2900	$25¼	25⅛	25¼	+¼
C Utilit B	15000	$19	19	19	
Constor	3400	$5⅛	5½	5½	−⅛
Carena	1400	$12	12	12	
Carena.wt	500	145	145	145	
Cascades	5700	$5⅛	490	490	—
Cascad.wt	1550	97	97	97	−1
C.Capital	10118	310	280	310	+20
fC.Cap A	7725	300	275	300	+45
C.GTrstco	1000	$6½	6	6	−⅛
fChateau	7900	$7¼	6⅞	6⅞	−1
fCimStL.a	8800	$14⅞	14½	14⅞	
CocaC.Bev	5100	$11	11	11	
fCogeco	1000	410	410	410	
Cogec sr1	1000	490	490	490	
Cominco	8700	$24¼	24	24⅛	−¼
Comi.srB	300	$23⅛	23⅜	23⅜	+¼
|Concom	720	$11¼	11¼	11¼	
Comptime	1000	32	32	32	−3
Corby A	300	$45½	45½	45½	+½
Cott	1200	$16⅜	16⅜	16⅜	+¼
fCrownx.A	1000	295	295	295	−5
Crwn.wt.b	1200	$9½	9¼	9¼	−¼
— D à G —					
fDMR.grA	1200	$5⅝	5¼	5⅝	
Datamark	1200	320	320	320	
Denison.A	44168	53	48	48	−4
fDenisn.B	28270	35	31	31	−2
Denis 9.75	200	175	175	175	−5
Dofasco	7700	$23⅛	22⅞	23⅛	+⅛
Dofasc2.60	200	$29⅞	29⅞	29⅞	+⅜
Domtex	791	$7⅛	7⅛	7⅛	−⅛
Domtar	5280	$8⅜	8⅛	8⅜	+¼
Domt.2.25	500	$23⅜	23⅜	23⅜	−⅛
Domtr.sB	800	$14½	14½	14½	
Donohue.b	63700	$14	13¾	13⅞	−¼
Dorel	900	420	420	420	
DuPont A	4100	$33¼	32⅞	33¼	+¼
fDylex.Ltd	800	450	450	450	−15
Echo Bay	47500	$10⅛	10⅛	10⅛	
Encor Inc	1100	110	110	110	−1
EnerplusG	1100	360	360	360	−30
iEq Inv	2500	50	50	50	−10
Finning	1000	$14½	14½	14½	
Fiet.Can.a	6500	$18⅝	18⅝	18⅝	
fFdCr.Que	8300	420	410	410	
ForesbecA	6000	21	15	21	
Fortis Inc	350	$22½	22½	22½	
Galactic	500	90	90	90	+5
fGaz SrD	1500	$25	25	25	
G Knight	500	$12½	12½	12½	−⅛
G.W.lifeco	1600	$15	15	15	+⅜
fGrForest	z50	250	250	250	
Grilli	1000	$6¼	6¼	6¼	+¼
Gr.L.1.875	1100	$24⅛	24⅛	24⅛	
fGr.laur.b	1400	$7⅛	7⅛	7⅛	
Guard. T.	650	50	50	50	−15
Guard.p.B	250	100	100	100	
GullvA	500	410	410	410	+10
Gulf Res	2932	$9¾	9⅛	9⅛	−¼
— H à L —					
Hartco	933	$5½	5⅛	5⅛	
Hees.Int	26400	$17½	17⅛	17⅛	−⅜
Hemlo	29200	$11½	11⅛	11⅛	
fHorsham	1000	$11¼	11¼	11¼	
Hubbard	3300	175	170	175	−5
Hypocrat	700	35	35	35	
IPL Inc	1950	400	400	400	
Ideal Mtl	13700	140	131	140	+11
Imasco.ltd	4770	$29	28⅞	28⅞	−¼
Imper.Oil	3282	$54	53⅞	53⅞	−¼
Inco Ltd	12175	$42	41½	42	+⅜
IBM	z243	$116⅛	115⅛	115⅛	
fInt.corn.a	1963	$9½	9	9½	−¼
Int.cor.srb	500	$17⅛	17⅛	17⅛	+⅛
Int.dta.pr	z300	13	13	13	
Interprov.	1100	$29⅞	2		
firwin A	z5	$5	5	5	
fIvaco A	1000	475	475	475	
Ivaco.sr1	350	$10⅛	10⅛	10⅛	−⅛
Ivaco.sr4	4000	$25½	25	25½	+⅜
Jnock.1.20	300	$12½	12½	12½	+⅜
fJean.Ct.A	3659	$27¼	27	27	−⅛
fJrny End	200	$7	7	7	
Kaufel.B	250	$6¼	6⅛	6⅛	−⅛
fLGS Inc.	3998	174	165	174	+4
LSI Log	2000	120	110	110	−15
Finan.C	214	125	125	125	
Labatt	4354	$24⅝	24½	24⅝	+⅛
Lac Min	11600	$10⅛	10	10	−⅛
LtrgCan.p	205	$17¾	17¾	17¾	−¼
fLaidlw B	71500	$13½	13⅜	13⅜	+⅛
LamSo.inc	1100	145	145	145	
fLasond.a	300	$6⅝	6⅝	6⅝	−¼
Lavalnind	10000	129	125	129	+4
Lvltec	850	60	60	60	
Leroux	400	210	210	210	
Loblaw	25350	$20⅛	20¼	20¼	−⅜
iLog.G.Inf	z200	15	15	15	
— M à O —					
M Corp	1500	$5¼	5⅛	5⅛	−¼
MaBaie	1200	330	330	330	
Maax	1100	102	102	102	+4
McM Bldl	10466	$20⅞	20⅞	20⅞	
Macyro	500	100	100	100	
Marit El	100	$14	14	14	
fMarit Tel	1615	$19⅝	19⅝	19⅝	
Markbrgh	480	$9¾	9¼	9¾	−⅛
McNeil M	1300	120	120	120	
Memote.B	300	$26½	26½	26½	
Memotec	500	$9⅞	9⅞	9⅞	−½
Metall	500	$11⅜	11⅜	11⅜	−¼
Metall wt	125	170	170	170	+10
fMetroR.A	26710	$6⅛	6½	6½	
Mdlnd.wal	5000	310	310	310	
Mitel.Corp	2500	111	109	109	−3
fMolson A	2150	$28⅞	28⅞	28⅞	
Molson B	z50	$29⅛	29⅛	29⅛	
Monenco	500	370	370	370	+10
Moore	4153	$30	29⅞	29⅞	−¾
Muscocho	2000	7	7	7	−½
Nation.sea	2300	485	475	475	+10
|Noramco	1300	38	38	38	−7
Nor.Forst	399750	$8½	8⅛	8⅛	
Nor.Frst.r	26600	8	6	7	−1
Noranda	5685	$20	19⅞	20	
Noran.srB	850	$26½	26½	26½	+⅜
fNorcenSv	z21	$20⅜	20⅜	20⅜	
Nor.can.O	500	$15¼	15¼	15¼	+⅜
Nor Tel	13567	$45⅞	44½	45⅞	+1⅛
Nova Albt	520520	$7⅝	7⅜	7½	−¼
Ogivar	8500	51	50	50	−6
Olco.A	3000	121	121	121	+6
— P à S —					
Pegasus	4000	$15⅛	15⅛	15⅛	−⅛
Petro Can	13910	$12⅜	12¼	12⅜	
Pla.Dome	14370	$15⅜	15⅜	15⅜	−¼
Plastibec	z400	50	50	50	
Poco Petr	5200	$7⅝	7⅛	7⅝	−¼
PCS Inc.	56400	$19⅞	19	19⅞	+¼
fPowr Cr	63410	$15⅛	15⅛	15⅛	+⅛
Power.Fin	5500	$20	19⅞	20	+⅜
fPremdor	1000	480	480	480	−10
Promatek	z400	35	35	35	
Que Tel	344	$15½	15½	15½	−⅛
QueTel7.75	200	$16¼	16¼	16¼	−⅜
QuebecoA	900	$17⅛	17⅛	17⅛	−⅛
fQuebecoB	20910	$16⅝	16¼	16½	
RangerOil	429150	$8⅞	8⅛	8⅛	−⅛
Renaisnce	9700	$15⅛	15	15	
fRepap	5800	$7	6⅞	6⅞	−⅛
Roctest	100	155	155	155	
fRogerC.B	95500	$9⅞	9¾	9⅞	
fRvTrstco	28160	$9½	9	9¼	
RTrst G.fl	1225	$18⅝	18⅝	18¾	+¼
RvTrc2.68	z50	$17¼	17¼	17¼	
fSNC	4300	$15⅛	15⅛	15¾	+⅜
San Fran	300	$8	8	8	
SaniGest	1000	140	140	140	−25
Saskoil	1200	$11	11	11	−⅛
Sceptre.wt	z109	48	48	48	
Sceptre	7267	310	305	305	−5
Scept 7p	300	$15	15	15	−¼
fScott Hos	300	$18⅝	18⅝	18⅝	+⅛
Seagram	3100	$121½	120¾	121½	+⅞
Sears Can	3000	$13	13	13	+⅛
S.T.I.	1000	36	36	36	
Shell Can	120750	$45⅝	45	45	−⅜
Shermag	1200	36	36	36	
Shirmax	4000	155	155	155	+5
Sico	1150	$8⅛	8⅛	8⅛	
S—Beaud.	3500	405	400	405	+5
fSaconavA	400	465	465	465	−5
Southam	1600	$17⅛	17	17	−½
fSpar Aer	1154	$14⅛	14¼	14¼	−⅛
Stelco A	3500	$6⅝	6⅛	6⅝	+⅛
Stel 1.94	1000	$9¼	9¼	9¼	−⅛
SumnerSp	5000	120	120	120	
Synergs.A	1500	375	375	375	+10
— T à Z —					
TVX Gold	4634	450	430	450	+10
Teck A	500	$21⅝	21½	21⅝	−⅛
fTeck B	2100	$22½	22⅜	22⅜	
Teck Un	300	$24⅛	24⅛	24⅛	+⅜
fTel Mt B	17300	$11⅛	11	11	−⅛
Telus	9725	$13½	13⅜	13⅜	−⅛
Tembec.A	10430	$9½	9	9	−¼
ThomCor	34700	$15⅛	14⅞	14⅞	−⅜
TIE.teleco	z200	60	60	60	
Tolgeco	4500	50	50	50	
|Total	600	25	25	25	−5
Total.O G	8700	$6⅛	6	6	−⅛
Trs mount	525	$15⅛	15¼	15¼	+⅜
TrAlta	2410	$12⅜	12½	12½	
TrCan Pl	41064	$17¼	17⅛	17⅛	
TrCan 2.8	900	$34	34	34	
TrCan Sr1	1300	$43½	43⅜	43⅜	−⅜
TrCan4.25	100	$47½	47½	47½	−⅛
TrCan.wt	3500	135	128	128	−7
Trilon Fin	1000	$12⅛	12⅛	12⅛	+⅛
Trimac	6500	$8⅛	8⅛	8⅛	+⅛
Trit.Cda.R	z100	70	70	70	
Triton	z500	5½	5½	5½	
fTrizec A	1250	$13⅛	13⅛	13⅛	−¼
Trizec.sr6	850	$16⅝	16⅝	16⅝	+⅛
Trco Desi	2850	295	290	290	
fUAP.In.A	400	$17¼	17¼	17¼	
Ultrmar	900	$5⅛	5⅛	5⅛	
fUnicorp.a	500	80	80	80	+5
Uniges0.65	1700	$9⅞	9½	9½	
fUniges B	19600	295	295	295	+5
Un.Domin	642	$11⅞	11¾	11⅞	+¼
U.dom.Sr2	200	$21½	21½	21½	
Un.Wstbrn	450	$7¾	7¾	7¾	+⅛
Val Royal	1600	$6⅝	6½	6½	+⅛
fV.Houtte	1500	$6⅝	6⅛	6⅛	+¼
Varity Co.	11400	286	276	276	−7
VarityPrA	200	$21	21	21	−⅛
fVideotron	20704	$14	14	14	
Westcoast	2000	$20⅛	20⅛	20⅛	+⅛
West8.25	500	$26⅛	26⅛	26⅛	
fXerox.B	460	$22	21	22	
Total des ventes:	3,989,885				
Actions payées partiellement					
B Corp r	8550	$12⅞	12⅛	12⅞	+¼
B Corp.A	2540	$30⅞	30⅞	30⅞	
Ry.Fin.Ir	500	$24⅛	24⅛	24⅛	+¼
Telus.r	93650	$7½	7⅜	7⅜	
TrCon.r	6000	$9	9	9	
Total des ventes:	111,240				
UNITÉS EN FIDUCIE					
EnpFnd.G	8900	370	365	370	−10
Rvt.Ell.u	700	455	450	450	−10
Total des ventes:	9,600				
Spécial des Warrants					
Lau.gldwt	500	315	315	315	
Total des ventes:	500				
Junior					
AbiorExp	4385	10	9	9	−1
Amer res	961	43	43	43	−3
Aurizon	15000	18	18	18	
Aurtec.A	14500	80	75	79	−1
Boralx.A	2850	12	12	12	
Canchr	7075	66	66	66	−3
Chabela	55000	2	2	2	
Concorde	500	10	10	10	+3
Con Abit.	3500	35	33	33	+1
C.Ollbw	4500	4	4	4	+2
C Vald	667	15	15	15	
Denyvan	684	20	20	20	−9½
Dumont	30000	16	14	14	
Duverny	4000	16	16	16	
Explo.Qc	9500	3	2½	3	−3
GldnStr	1000	130	130	130	
Granisk.a	6000	80	80	80	+10
Gtr.Lenor	3000	80	80	80	
Intermon	1145	32	32	32	−3
Kewa.Gld	5000	52	52	52	+7
Lixor	2000	22	22	22	+2
LyonLake	150000	12	12	12	−1
MSV cl.A	1502	30	30	30	
Mazarin	3966	32	32	32	+1
Messeg	z800	6½	6½	6½	
Nva.Cgco	z430	17	17	17	
Orra	z170	15	15	15	
Orex exp	2000	16	16	16	−2
Orient	z262	9	9	9	
Ormico	5000	28	27	27	
Registry	2000	30	30	30	+5
Rouyn.Rs	500	70	70	70	−5
St.Genev	4000	76	75	75	−1
Temisca	z382	15	15	15	
VSM	6674	89	88	88	−2
Veinor	2500	3½	3½	3½	
Vior	z200	31	31	31	
William	z165	8	8	8	
Yorb.CIA	1500	14	14	14	−1
Total des ventes:	351,318				
Total du marché:	4,462,543				

Division internationale (en dollars américains) Compagnies françaises

Non transigé

52 semaines Valeurs	Offre	Demande	Haut	Bas
En dollars canadiens				
BET Ads	$14¼	15¼	19⅜	13
Cascd s.a.	$6¼	8	11	5
Fiet.Chlig	250	275	300	210
Foster's	135	145	165	118
Maxwell	350	400	350	300
En dollars américains				
BET.plc.U	150	300		
pLafonia	$56⅝	57⅛	66¼	63⅛
LyonDmez				

TITRES LES PLUS ACTIFS

Titres	Ventes	Haut	Bas	Ferm.	Chang.
Senior					
Nova Albt	520520	$7⅝	7⅜	7½	−¼
RangerOil	429150	$8⅞	8⅛	8⅛	−⅛
Nor.Forst	399750	$8½	8⅛	8⅛	
BP Can	200000	$14⅛	14⅛	14⅛	
Audrey	130600	225	205	225	+20
Junior					
LyonLake	150000	12	12	12	−1
Chabela	55000	2	2	2	
Dumont	30000	16	14	14	
Aurizon	15000	18	18	18	
Aurtec.A	14500	80	75	79	−1

TORONTO Tendances des 10 derniers jours

Indice des valeurs industrielles : 3523,09 en hausse de 4,47. Volume des transactions : 33,7 millions d'actions. Titres en hausse : 267. Titres en baisse : 264. Titres inchangés : 265.

Titres	Ventes	Haut	Bas	Ferm.	Chang.
— A et B —					
ADT ods	600	$10⅛	10½	10½	−1⅛
AGFM B f	2400	$6⅝	6	6	−⅜
Aber Res o	23900	109	100	100	−6
Abti Prce	4292	$16⅛	16	16⅛	+⅛
Adagio o	4125	120	120	120	+5
Adv Grvs o	3000	25	25	25	−2
Aetna Ip	1300	$23⅜	23⅜	23⅜	−⅛
Agnico E	4339	$5⅝	5⅜	5⅜	
Air Canada	2095	$9⅛	9⅛	9⅛	
Alt Energy	11084	$13⅜	13⅛	13⅜	+⅛
Al Enr 775	1400	$24⅝	24⅛	24⅛	−⅛
Alta Nat	10200	$14½	14¼	14½	+⅜
Alcan	297591	$24¼	23⅞	24¼	+⅛
Alcan C p	1600	$21¼	21	21¼	
Alcan F p	z50	$25	25	25	
Algma St A	100	300	300	300	
Algma St C	2300	260	250	260	+50
Alliance	2516	35	35	35	
Allied Lyns	400	$11⅛	11⅛	11⅛	+⅛
Altex	700	295	295	295	
A Barick	134038	$26⅛	26⅛	26⅛	
Am Leduc	z400	22	22	22	
Amoco Sed see below					
Anderson	z10	$13½	13½	13½	
Anthes	z100	25	25	25	
Arbor A	z37	$9¼	9¼	9¼	
Arbor B f	z37	$9½	9½	9½	
Archer C o	7000	$5⅝	5½	5½	−½
Arimetco o	25233	335	310	330	−10
Arimtco w	66000	166	150	160	−5
Armbro En	1500	$5¼	5¼	5¼	−¼
Asmra Mnl	4500	180	180	180	+5
Atco I f	11650	$12⅜	12⅛	12⅛	
Atcor A f	18367	275	255	270	+19
Atcor B	2047	275	267	275	
Atlanta G o	8300	170	165	170	+5
Audrey R	10000	220	205	220	+15
Audrey w	500	25	25	25	−8
Aur Res o	21290	380	370	370	−10
Aurizon o	28475	18	17	17	
BCE Inc	236592	$43⅝	43⅛	43⅝	+⅛
BCE I 195	2200	$25¼	25¼	25¼	+¼
BCE I O	2000	$39⅛	39	39	
BCE w	3400	420	420	420	+5
BCED	28900	16	15	16	
BCED 9⅛	2000	80	70	80	+10
BCED 1 p	1200	70	70	70	+5
BCE Mobl	43800	$25⅛	24⅞	25⅛	+⅛
BCED C I	3700	$24½	24¼	24½	+⅛
B C Bancor	23050	198	195	196	+1
BC Banc A	400	$25¼	25¼	25¼	+⅛
BC Gas	29304	$15⅝	15⅛	15⅛	+⅛
BC Rail p	650	$26	25⅞	25⅞	−¼
BC Sugar A	1060	$14¼	14½	14¼	+¼
B Corp p	12950	$30⅞	30⅞	30⅞	
B Corp r see below					
BGR A	18850	$8⅛	8⅛	8⅛	+⅛
BII Ent	700	$6⅛	6	6	−⅜
BMO nt fin	100	$12½	12½	12½	+⅛
BMO II p	3500	$22⅛	22⅛	22⅛	
Bmr Gold o	21800	110	105	105	−13
BNT Ltd	4400	$14¼	14¼	14¼	
BP Canada	2100	$14¼	14	14	−¼
BtBk Nk P see below					
BtBk Nk ii see below					
BtBk nk iv see below					
BtBk TB w see below					
Bancshr p	1600	$22¼	22¼	22¼	+¼
Bancshr r see below					
Banister I	2700	$7⅞	7⅞	7⅞	+¼
Bank Mtl	65131	$36	35⅞	36	+¼
Bk Mtl 3p	6100	$25⅞	25⅞	25⅞	
Bk Mtl 4p	20685	$25⅝	25⅛	25¼	+⅛
Bk Mtl B	13100	$25½	25¼	25½	+⅛
Bank N S	230894	$17⅛	17⅛	17½	+⅛
Bk NS 1p	250	$21	21	21	+⅛
Bk NS 3p	5500	$19¼	19⅛	19¼	+⅛
Bk NS 4p	6900	$24⅛	24½	24⅛	
BK nS 5p	9200	$25⅛	25½	25½	
Baringtn o	425	120	120	120	+5
Baton	800	$6½	6½	6½	
Beau CA o	2000	50	46	50	+6
Beaufield o	4000	5	4	4	−1
Bell 1.94 p	1500	$24⅛	24⅛	24⅛	
Belmoral	8150	15½	15	15	−½
Bema Gl o	26750	218	215	215	−1
Bet Pubic	400	$14⅛	14⅛	14⅛	+⅜
Biochem	3900	$26⅛	25⅜	26⅛	+1⅛
Biomira o	1300	$7½	7½	7½	−⅛
Bombdr A	500	$23½	23½	23½	+⅛
Bombdr B	f29349	$23⅝	23¼	23⅜	+⅛
Bmbdr I p	1700	$23⅜	23¼	23¼	
Bovar Inc	47333	160	150	158	+10
Bow Valy	16266	$13⅛	13⅛	13⅛	+⅛
Bow Valy 4	356	$14	14	14	
B V 2025	3000	$28	28	28	
B V 1875	300	$27½	27½	27½	
Bow Vly 205	100	$19⅛	19⅛	19⅛	
Breacknel	115400	252	250	252	+6
Bramalea	16252	$6⅛	6⅛	6⅛	+⅛
Brmlea w	8900	146	140	145	+2
Brascod A	z50	$36	36	36	
Brascan A	11726	$19⅛	18⅞	19⅛	+⅜
Brascan F p	300	$24	24	24	
Brascan w	10050	205	190	205	+5
Brkwater o	7600	41	40	41	
BC Tele	27670	$19	18⅞	19	
BCPh 6.80	500	$19½	19½	19½	
Bruncor	4297	$16⅛	16⅛	16⅛	
Brunswk	700	$7⅛	7⅛	7⅛	−⅛
Budd Can	1200	$34	33¼	34	+⅜
— C —					
CAE	8800	$7⅜	7¼	7¼	−⅛
CCL A	300	$11⅛	11⅛	11⅛	
CCL B f	160725	$11⅛	11⅛	11⅛	
CGC Inc	1600	$10⅛	10⅛	10⅛	+⅛
CHC Hicpt	300	$5⅝	5⅝	5⅝	−¼
CM NT Equ	4345	$14⅛	14	14⅛	
CS Res o	1625	430	430	430	
CSA A f	400	420	420	420	
CT Financl	900	$18⅛	18⅛	18⅛	+¼
Cfs pr z	3225	$24⅛	24⅛	24⅛	
Cablshr A f	7800	91	90	90	
Cablesthr B	700	80	80	80	−5
Cabre	2530	$8⅛	8⅛	8⅛	
Calgary I p	10000	$25⅛	25⅛	25⅛	−⅛
Cambior	23600	$10⅛	10	10⅛	−⅛
Cambridg	4100	$26⅛	26⅛	26⅛	−⅛
Camco Inc	1000	$9⅛	9⅛	9⅛	
Cameco	20300	$13⅛	13½	13½	+⅛
Campeau	6517	55	50	55	+5
Campeau C	z400	55	55	55	
Camreco o	1000	10	10	10	
C Income u see below					
Can Malt	300	$17	17	17	
C Nor West	56751	32	30	30	−2
CNor Wst B	178	$6⅞	6½	6⅞	−⅛
CNor Wst C	3000	$6⅝	6⅛	6⅛	−¼
CS Pete f	750	248	248	248	−2
C Trust un see below					
C	T9	9	9		−1
C Energy	1300	$12¼	11⅞	12¼	+⅛
CForms A f	5000	116	110	115	−4
CI Bk Com	437619	$29⅞	29¼	29⅜	+⅜
CIBC 3 p	1840	$100⅛	100½	100½	−½
CIBC 5 p	500	$21⅞	21⅞	21⅞	+¼
CIBC 6 p	2900	$25⅛	25⅛	25⅛	+⅛
CIBC 8 p	4150	$24⅛	24⅛	24⅛	
CIBC 9 p	700	$25½	25½	25½	+⅛
Cdn Nat Res	17200	$5⅛	5⅛	5⅛	−⅛
C Newscap o	1000	80	80	80	−5
C Nth Star	z60	425	425	425	
C Ocdental	5636	$21	20½	20½	
CP Forest	300	$32	32	32	−⅜
CP Ltd	32888	$19⅞	19⅜	19⅞	−⅛
CTire A f	58332	$25⅛	25	25⅛	
Cdn Turbo	4918	240	231	231	+1
CUtil A f	2395	$19	18⅞	19	+⅛
C Util B	100	$18⅛	18⅛	18⅛	+⅛
C Util 5 pr	z15	$52	52	52	
CUtil 2nd K	800	$25	25	25	
CUtil Ser p	300	$25	25	25	
Cdn Wn Bk	100	430	430	430	
CWN G 4 pr	2900	$9	9	9	
Conomax	28800	36	33½	33½	−1½
Cantor	17700	$25⅛	25⅛	25⅛	
Cantor pr	1000	$23	23	23	
Constar S	1500	$5⅝	5½	5½	−⅛
Canutiliti p	1500	$24¾	24¾	24¾	+¼
Capilano o	328500	158	139	139	+14
Capilano w	5500	7	7	7	−3
Cara	7600	$6⅛	6	6⅛	+⅛
Cara A f	11514	$6	5⅞	6	+⅛
Cascades	17400	$5	5	5	−⅛
Cascades w	3000	96	96	96	+1
Celanese	4800	$38⅛	38½	38⅛	+¼
Celanes 1 p	200	$32½	32½	32½	
Cntrl Cap	18169	300	275	300	
Cnt Cap Af	852133	305	240	300	+50
Cnt Cap Ap	17500	$14¼	14¼	14¼	+½
Cnt Cap Bp	500	$14¼	14¼	14¼	−⅛
Cnt Cap Cp	200	$13	13	13	−1¼
Cnt Crude o	2000	175	175	175	+20
CFund A f	4200	$5	495	5	
Cnt GltTr 1	z18	$14	14	14	
Cnt GltTr 2	1900	$14	14	14	
Cnt GltTr 3	900	$21	21	21	
Cntl G Trc	35200	$6⅛	6	6	−⅜
Chol na fa	3700	340	340	340	
Cholengr f	2000	15	15	15	−9
Chancir E o	16000	37	35	37	+2
Chanel R o	42500	49	45	46	+5
Chateau A f	1200	$7⅛	6⅞	6⅞	−1⅛
Chauvco	2000	$23	22⅞	23	+1
Cheni Gld o	1300	96	96	96	
Chesbar o	1000	7	7	7	−2
Chief Int I	500	$14⅛	14⅛	14⅛	−⅛
Chrysler	200	$16	16	16	−¼
Cimaron o	200	$11¼	11¼	11¼	
Cineplex	14050	$5¼	480	5¼	+45
Cinram	4200	$10⅛	10¼	10¼	
Ctibk NY C see below					
Claude p	1400	$6	6	6	+⅛
Co Steel f	39700	$18½	18⅛	18½	+⅜
CocaCBev	12404	$11⅛	11	11	−⅛
Coenerco A	3700	$7¼	7¼	7¼	
Cognos	12600	$19⅛	18¾	19⅛	+1¼
Coho Res	1000	220	220	220	
Colony P o	700	50	50	50	
Cominco L	58498	$24¼	24	24⅛	
Comnco B p	300	$23⅛	23⅛	23⅛	+⅜
Comnco H p	5600	$16½	16⅛	16⅛	−⅛
Comnco R	9150	205	202	202	+2
Compu H o	6500	90	85	85	+5
CC Expr f	1969	305	300	305	+5
C Carmo A	3179	230	225	230	
C Enfield	1460	200	190	195	−30
C Enfield 1	500	$10	10	10	
C HCI Af	z14	$5½	5½	5½	
Cons NBS	527	58	58	58	+3
Con Prof o	2500	13	13	13	
C Thomsn o	13000	15	15	15	
Con Pkg	750	460	430	430	−50
CTL Bank	z100	140	140	140	
CPhrma A f	2000	185	185	185	−10
Contour B o	15500	19	19	19	−1
Conwst B f	3097	$12⅛	12⅛	12⅛	+⅛
Corel Sys	14950	$23	22½	22½	−¼
Crner Bay o	12500	15	15	15	
Corncopa o	5400	51	51	51	−5
Corp Food	7480	$16½	16	16½	+½
Coscan D	910	$8⅛	8⅛	8⅛	−⅛
Coscan r	935881	1½	1	1	−½
Cott	600	$17	16¾	17	+⅜
Counsel	1316	$7⅞	7½	7½	−¼
Crafttech o	35000	18	16	16	−1
Crwn But o	2200	$10⅛	9⅞	10⅛	+⅛
CLife I A	1900	$15⅛	15⅛	15⅛	
CRLife P I	1500	$23⅜	23⅜	23⅜	+⅛
Crownx	z27	$5⅛	5⅛	5⅛	
Crownx A	f10854	300	295	300	
Crownx 1 p	2075	$13⅛	13⅛	13⅛	
Crownx 2 p	950	$12½	12½	12½	−⅛
Crownx 3 p	z50	$10⅛	10⅛	10⅛	
Crownx B w	2300	$9¼	9	9¼	−½
Cumulus o	13000	11	11	11	
Czar Res	3500	79	74	79	+4
— D à G —					
Dalmys	36514	380	380	380	+20
Dalmy C f	5983	375	375	375	+15
Datatech o	28000	43	42	42	−4
Dayton o	23225	210	205	209	−1
Deak Res o	50000	31	30	30	
Deirina C	15810	330	325	330	+5
Denison A	p99500	50	50	50	
Denison B	f11636	32	32	32	
Denison p	4800	175	175	175	+15
Deprenyl	37015	$21¼	20⅞	21	+⅜
Dexleigh	2000	107	107	107	
Discov W	1075	165	165	165	+2
Dofasco	31260	$23⅛	22¼	23⅛	+⅛
Dofasco 260	9850	$29½	29⅜	29½	+⅜
Doman B f	225	$6⅛	6⅛	6⅛	
D Expl of	53460	4	3	4	+1
D Textle	6485	$7¼	7	7	−¼
Domtar	27465	$8⅜	8⅛	8¼	+¼
Domtar pr	925	$19	18½	19	+1½
Donohue B	15700	$14¼	13⅞	13⅞	−⅜
Dorset E o	41200	255	250	255	+5
Dover Ind	500	$17⅛	17⅛	17⅛	+⅛
Dreco A o	300	$12	12	12	−¼
Dunde Pal o	1000	5	5	5	−2
Du Pont A	14200	$33¼	33	33¼	+⅛
Dylex A f	30500	460	450	450	−10
E-L Fin	200	$50	49¾	50	+½
Echo Bay	74470	$10⅛	10⅛	10⅛	−⅛
Eco Corp	4100	212	205	205	−5
Edper A f	750	$11¼	11	11¼	+¼
Elcthm Y f	100	$5½	5½	5½	
Encor Inc	52375	114	109	109	−4
Encor Deb see below					
Encor Wt	92000	1	1	1	
Enerax o	25000	4	3½	3½	−1
Enrpls FG u see below					
Equinox o	28810	285	280	285	
Equty Res	2000	63	62	62	−3
Equty Svr A	6500	115	110	111	+1
Etac Sals	11200	475	460	465	+40
Euro Nev o	50200	$13½	13⅛	13½	−⅛
Excel o	700	90	90	90	−10
Exco Tec	12000	300	300	300	
FPI Ltd	2100	$6½	6⅛	6⅛	+⅛
FT Cap Ip	z123	30	30	30	
Fahnstk A f	6000	460	450	460	+10
Fcbrd G	2182	230	227	230	+3
For West	2500	55	55	55	
Fed Ind A	4000	$7⅞	7⅞	7⅞	+⅛
Fed Ind C	2000	$14⅛	14⅛	14⅛	+⅛
Finning L	19992	$14⅛	14⅛	14½	+⅛
Firan	1160	170	170	170	−5
F Austria	33291	$11⅜	11⅛	11⅛	
F Austrl w	95863	65	58	60	
F City Fin	114800	70	65	65	
F Cty Tr A	1500	275	225	275	−15
F Cty Tr C	1500	200	175	175	−175
F Cty Trco	5000	120	110	115	−5
F guard o	1000	25	25	25	
F Mortk A f	5300	$9½	9½	9½	
Flet CCan A	719	$18⅛	18⅛	18⅛	−⅛
Flet CInv 2	700	$24⅛	24⅛	24⅛	+⅛
Flet CI B	1800	$24	23⅞	24	+⅛
Flet CFin B	2300	$23½	23	23½	
Flet CFin B	2350	$24⅛	24⅛	24⅛	
Fletcher L	r45900	1	1	1	
Ford Cnda	140	$140	140	140	−2
Fortis Inc	4400	$22½	22⅛	22½	+⅛
Fostr BG A	4900	$22⅛	22⅛	22⅛	+⅛
Foundatn p	500	$13¼	13¼	13¼	
FSesn HI f	7300	$20⅛	20	20⅛	+¼
Franco o	12650	$20¼	19⅛	19¼	+¼
Freewest o	1000	335	335	335	−5
GSW B f	300	$16⅛	16⅛	16⅛	
GW Util	2130	$17⅛	17	17⅛	+⅛
Galactic	4400	90	88	88	+3
Galacto	2800	105	100	100	−20
Gandalf	100	300	300	300	−5
Geac Comp	7700	200	194	194	−6
Geddes o	6700	85	81	81	−9
Gendis A	500	$24⅛	24⅛	24⅛	−⅛
GMC	z141	$47	46½	47	
Gennum	100	$7⅜	7⅜	7⅜	
Geograph o	1000	85	85	85	
Germany u see below					
Giant Bay o	12200	19	18	18	+½
Glamis	14200	390	385	385	−3
Glenayre	4250	380	375	375	−10
Global Gov	1100	$8⅛	8	8	−⅛
Goldcorp f	11008	375	360	375	+15
Goldcorp w	15000	4	4	4	
Gld Knight o	20150	$12½	12¼	12¼	−⅜
Gldn Rul o	6000	81	81	81	
G Star o	1000	128	125	125	−5
Goldpost o	6000	5	5	5	−1
Goldstak o	500	25	25	25	−3
Goodyear	100	$38	38	38	−½
Granduc	2000	64	64	64	
Granges	3600	148	145	145	
Granite o f	z247	15	15	15	
GraphM o	19500	11½	11½	11½	+1
Gt W Lifeco	1200	$15	15	15	+⅛
Gtr Lenor o	5866	81	80	81	+3
Greyhnd	4846	$36	35⅞	35⅞	
Growth I	900	$19⅛	19⅛	19⅛	−⅛
Gulf Res	38729	$9¼	9⅛	9⅛	−⅛
Gulf R Ip	1175	445	440	445	
— H à L —					
Harris A f	6000	$5⅛	5⅜	5⅜	−⅛
Hayes D	4100	$13⅛	13⅛	13⅛	+⅛
HCare A of	1400	59	55	59	−1
Hees Intl	9400	$17⅛	17¼	17¼	−⅛
Hemlo Gld	35337	$11½	11⅛	11⅛	
High Rivr o	12000	76	76	76	−3
Highwod o	1200	110	100	100	−20
Hilcrest o	3000	315	315	315	−5
Hollingr I	850	$11¼	11¼	11¼	
Home Oil	17630	$15⅛	15½	15½	−⅛
Horsham f	16475	$11⅛	11⅛	11⅛	
HBay Mn s	327	365	365	365	−10
H Bay Co	42167	$35⅛	35½	35½	+⅛
Hyal Ph o	8000	270	265	265	−5
ISG Tech	7500	$7	6⅞	7	+⅛
ISG Tec w	2000	215	215	215	+3
Ican o	19300	20	19	19	+1
Imasco L	17611	$29	28⅞	28⅞	−⅛
Imsco L Cp	1000	$24½	24½	24½	+⅛
Imp Metal	10500	100	95	100	+2
Imp Oil	32285	$54	53⅞	53⅞	+¼
Inco	182308	$42⅛	41½	42	+⅜
Intensity	1000	86	86	86	−3
Intr Cty P	27205	480	470	475	−5
Intera A	3400	$10⅛	10¼	10¼	+⅛
Interactn o	1200	19	19	19	+6
IBM	2090	$116	116	116	−½
Int Colin o	1734	445	435	440	−5
I Corona Af	44864	$9⅛	9	9	−⅛
I Corona A p	950	$7½	7⅛	7½	+⅛
I Corona B p	5700	$17⅛	17¼	17¼	−⅛
I Epitek	6000	100	98	100	+2
IForest A f	20143	$7⅛	7½	7½	−⅛
Intl Inopac	180	$5⅛	5⅛	5⅛	+⅛
IMhgy B of	12100	52	50	50	−5
I Movie Gr	17419	300	272	300	+25
I Murex o	17000	$7½	7½	7½	−⅛
I Petro o	168179	440	385	440	+55
I Petrol w	3500	210	180	210	+34
I Platinm o	21500	9	7	9	
Intl Pottr	4000	115	115	115	−6
I Retail o	3000	55	55	55	+3
I Semi Tch	138450	$14⅛	14⅛	14⅛	−⅛
Intrprov P	7950	$29⅛	29⅛	29⅛	
Intraust o	5000	13	13	13	+1
Intrswst D	1700	$11⅛	11⅛	11⅛	
Inventrnic	400	145	145	145	
Inverness	16000	$5⅛	5⅛	5⅛	
Inv Grp	700	$34⅛	34⅛	34⅛	−½
Ipsco	23300	$24	24	24	−½
Island Tel	z50	$16⅛	16⅛	16⅛	
Ivaco A f	1471	475	475	475	−5
Ivaco B	5100	480	475	475	+15
Ivaco C p	z50	$25⅛	25⅛	25⅛	
Ivaco 2nd I	750	$10⅛	10⅛	10⅛	
Ivaco 2nd 4	5600	$25½	25	25½	+1
Jannock	5300	$15½	15⅛	15½	−⅛
Janock 120	370	$12½	12½	12½	+⅛
Jascan o	800	33	33	33	
Jean Cout f	26100	$27	27	27	−⅛
Jonpol o	43000	37	36	37	+2
Joss Enr o	10200	230	210	223	−2
Journey f	600	$7⅛	7	7	
Joutel o f	2000	10	10	10	
Kaufel GB f	800	$6⅛	6⅛	6⅛	
Kerr Add	4300	$17	16¾	16⅞	−¼
LSI Logic	12700	125	110	110	−15
Labatt	67982	$24⅝	24½	24⅝	+¼
Lac Mnris	315304	$10⅛	10	diaw A	
	2335	$13½	13⅛	13⅛	
Laidlw B f	187975	$13⅜	13¼	13⅜	+⅛
Laidlaw G	42500	$17⅛	17⅛	17⅛	+⅛
Landmrk f	z100	5	5	5	
Lasmo Can	6600	$7⅛	7⅛	7⅛	−⅛
Laur Gr I	4700	$24⅛	24⅛	24⅛	+⅛
Lawsn M Af	9867	$8⅛	8⅛	8⅛	
Leons Frn	300	$36	36	36	
Levon o	2000	5	5	5	+4
Linamar	4000	$7½	7½	7½	
Loblaw Co	109900	$20⅛	20¼	20½	−⅛
Lob Co pr	2000	$28	28	28	
Lob 370 p	z15	$40	40	40	
Loewn Gr	62900	$14⅛	14⅛	14⅛	−¼
Lwen Ondi	2804	195	185	185	−10
London Ins	6150	$23⅛	23⅜	23⅜	+⅛
— M à O —					
M-Corp	4000	$5⅛	5⅛	5⅛	−⅜
MDC A of	13000	55	50	50	−5
MDS H A	500	$20⅛	20⅛	20⅛	+¼
MDS B f	6100	$20⅛	20¼	20⅛	+⅜
MICC 8⅛	200	$18½	18½	18½	+½
MNT Ltd	4200	$12⅛	12⅛	12⅛	
MNT Eqty	1300	$24	23⅞	24	−⅛
MPG Inv	2000	$9½	9½	9½	+⅛
MVP Cap o	2800	4	4	4	−1
Mackenzie	37965	$6⅛	6	6	−⅛
Maclean H	222800	$10½	10⅛	10½	
Macmillan	41522	$21	20⅜	20⅜	−⅛
Mcmln B 8p	400	$19⅛	19⅛	19⅛	−⅛
Madelin o	z5	450	450	450	
Magna A f	78705	$13⅛	13⅜	13⅜	−⅛
Maistc Con	2200	465	465	465	−5
Manville	552300	250	250	250	−5
Mfg Life A	z50	$24⅛	24⅛	24⅛	
Maple Leaf	31029	$15⅛	15⅛	15⅛	+⅛
M Lf Gard	z105	$31	31	31	
Mrtme El	2500	$14	14	14	+¼
Maritime f	2068	$19⅛	19⅛	19⅛	
Mark Res	1583	$7⅛	7	7½	+⅛
Mark R db see below					
Mrkbor Pro	500	$9⅛	9⅛	9⅛	
Max Pet o	5000	35	35	35	−5
McGraw H	100	$26½	26½	26½	
MNeil Man	1200	120	120	120	
Melcor	500	$12	12	12	−⅛
Memotec	1100	$9⅞	9½	9⅞	+¼
Memotec 2 p	700	$26½	26½	26½	
Mentor	200	225	225	225	
Meridian	2000	200	200	200	+5
Metal Mng	300	$11⅛	11⅛	11⅛	−⅛
Metalore	4200	$11⅛	10½	11⅛	+1⅛
Mind Wlyn	44460	315	305	310	−5
Mind Wyn r	211260	56	50	56	−2
Minera o	1000	75	75	75	
Minerex o	4500	44	44	44	
Minnova	600	$15⅛	15⅛	15⅛	
Minven Gl	21300	75	75	75	+5
Mitel Corp	15500	115	108	110	−1
Mitel 200 p	600	$11⅛	11⅛	11⅛	+⅛
Molson A f	18033	$29	28⅞	29	
M Trsco B	1800	$20	19⅞	20	+⅛
Moore	216378	$30	29⅞	29⅞	−1
Mitibn F p	1300	$17⅛	17⅛	17⅛	
Mitibn Nt	300	$15½	15½	15½	
Mun Fin Af	4724	$10	10	10	−⅛
Muncpl SL p	200	$9½	9½	9½	
Muscocho	9000	5	5	5	−2
NCE Ptr u see below					
Nil Norsat o	200	300	300	300	−10
NIM Pete	1665	107	107	107	−8
Nat Bk Cn	28507	$11	10⅞	11	+⅛
Nat Bk 7	800	$20⅛	20½	20½	−⅛
Nat Bk 9	1000	$24⅛	24⅛	24⅛	+⅛
Nat Sea	4600	475	475	475	
Nelson V o	3000	8	8	8	+2
NGld Scpt o	z336	9	9	9	
Jordan P A	500	285	285	285	
Newalta	6500	96	95	96	+1
Newbrdg	17000	$7⅛	7⅛	7⅛	−⅛
Nfld Tel 725	100	$15⅛	15⅛	15⅛	−⅛
Newhak o	1800	70	65	65	−10
Newtel Ent	1759	$18	17⅞	18	
Noma A f	2775	$7⅛	7⅛	7⅛	−⅛
Noramco o	1400	40	38	38	−3
Noranda F	10100	$8½	8⅛	8⅛	
Norndo F r	2146936	8	5	7	+1
Noranda I	40466	$20	19⅞	20	+⅛
Norndo I B	300	$26½	26½	26½	+¼
Norndo I C	4158	$24½	24¼	24½	
Norcen	5698	$21⅛	21¼	21⅛	+⅛
Norcn ord f	1756	$20⅛	20⅛	20⅛	+¼
Norcn 8.12	600	$25½	25⅛	25⅛	
NC Oils	1416	$15¼	15⅛	15¼	
NCO 6 p	1000	$18¾	18½	18½	−¼
North West	900	$8⅞	8⅞	8⅞	
NDynsty o	5000	7	7	7	+2
Nor Tel	146699	$46	44½	46	+1½
Northway o	12500	11	11	11	−4
N Beauc o	2000	1½	1½	1½	
Nova Cor f	902895	$7⅝	7⅜	7½	−⅛
Nova E p	1000	$21	21	21	
Nova F p	z45	$25¼	25¼	25¼	
Nova H p	400	$19	19	19	
Nova O p	59300	$23	23	23	
Novagld o	5000	78	75	75	−4
Nowsco W	7100	$13⅛	13	13⅛	−⅛
Nu Gro o	4500	140	140	140	+10
Ocelot A	500	$7	7	7	−⅛
Ocelot B f	16600	$7	6⅞	6⅞	
Omega Hyd	1100	293	293	293	−2
Onex C f	6400	$10⅛	10⅛	10⅛	
Orbit	3000	52	52	52	
Orenda F	1000	115	115	115	−5
Orofino o	20000	4	4	4	+1
Oshawa A f	3303	$28⅛	28½	28⅛	+⅛
Otooles G	8000	41	41	41	
Oxf Prop	800	69	69	69	−1
Oxf Prop d see below					
— P à S —					
PCL Indust	400	160	160	160	
PWA Corp	8958	$7⅜	7½	7½	−⅜
PWA A p	100	$19½	19½	19½	+¼
Pac Aqua o	6000	20	16	20	+4
PCsar A o	1500	90	90	90	−6
Pac Gld o	z250	19	19	19	
Pac NthA f	900	$27	26½	26½	+½
Pacific W o	1667	45	45	45	−2
Pgurin A f	86800	$6⅛	5⅞	6	−⅛
Paloma P	500	300	300	300	−5
Pan Amr o	2000	33	33	33	−2
Pan Pacif o	17900	125	110	120	+15
PanAtlas o	4000	25	25	25	+4
PanCan P	1915	$29⅛	29⅛	29¼	
Panconti	200	490	490	490	+5
Paragon o	7700	150	150	150	+10
Parmnt R	2200	$8	8	8	
Patcor o	1000	35	35	35	+10
Pegasus	16000	$15¼	15⅛	15⅛	−⅛
Pegasus u	1000	$15⅛	15⅛	15⅛	−⅛
Penn Wst o	2500	45	45	45	+2
PJewl A f	300	$7⅛	7⅛	7⅛	−⅛
Petro Cdn	82420	$12½	12¼	12⅜	+⅛
Petromet o	2000	26	26	26	+1
Petostar A	z100	95	95	95	
Philip Env	8300	$10½	10⅛	10⅛	−¼
Phonix Can	1100	240	230	240	+10
Photo Eng	400	$25½	25½	25½	−½
Pinacle R	52240	$6⅛	6⅛	6⅛	−⅛
Pipestone o	z200	3	3	3	
Placer Dm	354531	$15⅝	15⅜	15⅝	−¼
Platnova o	22000	180	175	178	+2
Poco Pete	7652	$7⅞	7½	7⅞	
Poco D p	1000	$11¼	11¼	11¼	
Poco P w	100000	12	10	10	−2
Ptash Cor	4100	$19⅛	18¾	19⅛	+¼
Powr Cor f	21740	$15⅛	15¼	15⅛	+¼
Powr Fin	6700	$20	19⅞	20	+⅜
Precsn D A	600	240	240	240	
Premdor f	250	465	465	465	−15
Princeton	1000	230	230	230	+5
Provigo	103250	$11⅛	11½	11½	−⅛
P Storage see below					
Quadra L o	16450	$8⅛	8¼	8⅛	−¼
Quartz M o	13000	8	8	8	+1
Que Sturg o	1000	25	25	25	
Quebecor A	134000	$17⅛	17	17	−¼
Quebcor B f	5400	$16½	16½	16½	
Queenstak	9000	12	10	10	−4
Quenstn M	10000	80	79	79	−1
RFC Res o	9500	100	95	100	+5
RPF Bnd u see below					
RY NT Fin	200	$24¼	24¼	24¼	+⅜
RY II p	2400	$25⅛	25⅛	25⅛	+⅛
Ram Pet	500	235	235	235	
Ranchmen	2982	$6⅛	6⅛	6⅛	+⅛
Ranger	2066300	$8⅛	8½	8½	−⅛
Rayrock f	100	$7½	7½	7½	−¼
Rea Gld o	5176	100	96	96	+1
Redfern o	7700	380	360	370	−10
Redstone o	5700	220	220	220	
Regional o	2000	95	95	95	−3
Renisanc	14915	$15⅛	15	15⅛	
Repap f	18750	$7⅛	7	7⅛	+⅛
Rescan	800	200	200	200	
Revenue P	15034	400	400	400	+5
Rio Algom	2579	$15⅛	15	15	−¼
Rio Alto o	16757	48	46	47	+2
Rogers A	350	$11	11	11	
Rogers B f	173828	$9⅞	9⅞	9⅞	−⅛
Roman	2000	290	290	290	−5
Rothm A p	z25	$90	90	90	
Royal Bnk	182296	$25⅛	25½	25½	+⅛
Ry Bk 1.88	350	$22½	22½	22½	+⅛
Ry Bk 1.45	12050	$16⅛	16⅛	16⅛	−⅛
Ry Bk F	1400	$25⅛	25⅛	25⅛	+⅛
Ry Bk G	8250	$25	24⅞	25	
Ry Bk H	6100	$25⅛	25⅛	25⅛	
Ry Lepg L	100	$9⅞	9⅞	9⅞	
Royal Oak	39825	95	85	85	−11
RT En Iu see below					
RT En IIu see below					
Ryl T & M	200	$9⅛	9⅛	9⅛	
Ry Trco	231591	$9¼	9	9¼	
RyTrco Q p	6600	$23¾	23¼	23¾	−½
RyTrco J p	200	$17¾	17¾	17¾	−¼
RyTrco M p	100	$17½	17½	17½	
SHL Systm	2022	$6⅛	6⅛	6⅛	−⅛
SNC A f	1300	$15⅛	15⅛	15⅛	+⅜
SNT Ltd	15700	$6½	6⅛	6⅛	
SNT Eqty	11025	$11⅛	11⅛	11⅛	
SR Telcom	900	470	470	470	−5
St Geneve o	14741	78	75	75	−2
StL CemA f	2200	$15	14½	14½	−⅛
Saskoil	5091	$11	11	11	
Saskoil I f	1900	$11⅛	11⅛	11⅛	
Sasktch T f	1500	8	8	8	−1
Sceptre R	6995	305	300	300	−5
Scptr R 7	1400	$14⅛	14⅛	14⅛	−⅛
Scpt R w	700	48	48	48	
Shnidr A f	500	$23	23	23	+½
Scot Paper	300	$21¼	21¼	21¼	
Scotts f	8300	$18⅛	18⅛	18⅛	+⅛
Scotts C	200	$19	19	19	−⅛
Scurry Rn	307	$23	22⅞	22⅞	−⅛
Seagram	74830	$121¾	120½	121⅛	+1
Sears Can	7269	$13	12¾	13	+¼
Securty H p	2000	210	205	205	−10
Seel Mtg	1000	$5¼	5¼	5¼	−¼
Senvest	1000	330	330	330	−10
Service C	500	$15¼	15	15	−⅜
ShawC B f	200	$12⅛	12⅛	12⅛	
Shaw I A	13000	$16⅛	16⅛	16⅛	+⅛
Shaw I B	14100	$16¼	16	16¼	
Shell Can	86066	$45½	44⅞	45	−½
Sherritt	28956	$7⅞	7⅝	7⅝	−⅛
Silcorp A f	2460	290	280	290	+10
Simco Eri	3300	$7	7	7	
Simmonds	16150	58	56	56	+1
Skyline o	29500	120	110	118	+3
Slater B f	300	$5¼	5¼	5¼	
Slater Ip	200	$15	15	15	−⅜
Slater 2p	100	$15	15	15	
Slater 7½ p	100	$15⅛	15⅛	15⅛	+⅛
Softkey S	31900	435	430	435	+5
Sonora o	7000	24	24	24	
S Amercn o	1000	88	88	88	
Southam	10324	$17½	16⅞	16⅞	−½
Spar Aero f	29288	$14⅛	14¼	14¼	−¼
Stelco A	235462	$6⅛	6¼	6¼	
Stelco B	286	$6⅛	6⅛	6¼	+⅛
Stelco C p	7375	$9⅛	9⅛	9¼	+⅛
Strike En A	12000	240	225	240	+20
Stroud o	50000	10	10	10	−1
Sun Ice Ltd	9000	122	117	117	−3
Suncor pr	z4	$23⅛	23⅛	23⅛	
Synrgst A	3500	375	375	375	+10
Synex Intl o	4000	50	45	50	+3
— T à Z —					
TH Res o	1500	17	17	17	+3
TBM NT	14200	$10⅛	10⅛	10⅛	+¼
TBM NT p	1250	$27⅛	27⅛	27⅛	−⅛
TNT Eqty	3200	$11¼	11	11	−¼
TSC Shn Ao	100	110	110	110	
TVX Gold	26499	445	430	445	+15
Tap Cap Ao	11961	8	8	8	
Tarragon O	8100	$6⅛	6⅛	6⅛	
Teck Cor A	900	$21⅛	21½	21⅛	+⅛
Teck B f	37100	$22⅛	22⅛	22½	+⅛
Teck u	3600	$24⅛	24⅛	24⅛	+⅛
Tee Comm o	14500	100	96	100	+4
Telepanl o	9892	89	85	86	−4
Telus Cor	43900	$13½	13⅜	13½	+⅛
Telus Cor r see below					
Tembec A	300	$9¼	9⅛	9⅛	−⅛
Tex C Pet	12800	64	61	64	+2
ThomCor	403909	$15⅛	14⅞	14⅞	−⅜
Thornmk d see below					
Thundrwd	32500	95	88	90	
Timmins o	70700	128	122	122	−2
Tombil B f	1000	250	250	250	
Toromont	110	$13	13	13	
Tor Dm Bk	243794	$18⅛	17⅞	18	
TD Bk Ip	30048	$88⅛	88⅛	88⅛	
TD	[illegible]	[illegible]	[illegible]	[illegible]	
Torstar B f	9795	$25⅛	25	25	−⅛
T Enrgld	z4	116	116	116	
Total O G	61605	$6⅛	6	6	−⅛
Total Pet	700	$16½	16½	16½	
Total PA p	100	$42	42	42	−¼
Trans Dom	3033	37	37	37	
Trns Mt	700	$15⅛	15¼	15¼	+⅛
TrnAlta U	74275	$12⅛	12½	12½	
TrAlt 9	300	$25⅛	25⅛	25⅛	
TrAlt 8.40	60485	$25⅛	25⅛	25⅛	
TrCan PL	215854	$17⅛	17⅛	17⅛	
TrP r see below					
TrP 2.80 p	200	$33½	33½	33½	
TrP wt	83150	137	128	128	−11
Transit Fin	100	450	450	450	
Tri Link o	3600	$6⅛	6⅛	6⅛	−⅛
Trilogy	5807	330	330	330	−10
Trilon A	17766	$12⅛	12⅛	12⅛	+⅛
Trlon Fin II	1200	$17⅛	17⅛	17⅛	−½
Trilon A w	19500	203	195	195	
TrionF p w see below					
Trimac	1900	$8½	8⅛	8½	+⅛
Trimel C	1600	$6½	6½	6½	
Trimin o	12500	200	195	195	+5
Triton Can	2700	72	72	72	
Trizec A f	10050	$13⅛	13⅛	13⅛	−¼
Trizec B	z25	$14⅛	14⅛	14⅛	
Trizec 6 p	500	$16⅛	16⅛	16⅛	+⅜
Trizec A w	4600	170	170	170	−25
Tudor o	1000	22	22	22	+2
Tymar R o	500	34	34	34	+1
ULS Cap p	250	$24½	24½	24½	
Ulster P	189100	290	290	290	−5
Ultmar D see below					
Ultmar w	z14	120	120	120	
Ultmar plc	75000	$5⅛	5⅛	5⅛	
Unicorp A f	1500	85	80	85	+10
Unicorp 117	300	$11¼	11¼	11¼	+⅛
Unigsco B f	3250	295	295	295	+5
UCarb Eq u see below					
U Energy	3500	$13	12⅞	12⅞	−⅛
Un Coin o	91650	32	28	30	+5
Un Domin	z43	$11⅞	11⅞	11⅞	
Un Dom 2	300	$21½	21½	21½	
U Keno	3500	105	100	100	
Un Tire 7p	200	150	150	150	−30
U Wstburn	800	$7⅛	7⅛	7⅛	
VS Serv	2600	$9⅛	9⅛	9⅛	
VSM Exp o	5000	90	90	90	−1
Value Inv	1040	60	60	60	−2
Varity C	58060	285	275	275	−10
Varity A p	1000	$21	21	21	−⅛
Ventech o	2000	60	60	60	
Vicery R o	6000	390	385	385	−5
Videotrn f	1000	$14	14	14	
Vista IA o	17500	20	13	20	+11
Vitran A	1000	375	375	375	
WCW wst o	25120	120	112	112	−8
WIC B f	1567	$13½	13¼	13½	
Waddy o	110500	18	18	18	
Wajax A	500	$7⅛	7⅛	7⅛	−⅛
Weldwod	27231	$14	13¾	14	+½
Wst Frasr	500	$20⅛	20⅛	20⅛	
Westar Gr	6930	72	66	72	+6
Wstbrdg A	2700	400	400	400	
Wcoast E	7400	$20¼	20	20¼	+⅛
Wcoast A p	700	$26⅛	26½	26⅛	−¼
Westfield	5000	90	90	90	
Westmin	1782	430	425	425	
Westmin p	2000	$15⅛	15½	15½	−⅛
Weston	250	$42⅛	42⅛	42⅛	−⅛
Wstn 6pr	100	$74	74	74	+1⅛
Wheaton o	515000	48	45	48	+3
Wheaton w	71000	10	8	10	+2
Win-Eld o	1000	40	40	40	+5
Windarra o	15000	35	34	35	+5
Winpak	3000	$10⅛	10⅛	10⅛	
WisCan o	z142	21	21	21	
Woodwd	2047	340	335	340	+5
Walworth	z37	$33⅛	33⅛	33⅛	
XL Foods	10000	19	17	17	+1
Xerox B f	900	$21⅛	21⅛	21⅛	+⅛
Obligations					
Encor Deb	20	$64	64	64	
Mark R db	10	$79	79	79	−1
Oxf Prop d	100	$43	41	43	+1½
Thornmk D	20	$90	90	90	+5
Ultmar D	46	$93½	93¼	93½	−½
Obligations en fonds américains					
Amoco Sed	12	$111	110	110	−2½
Actions payées partiellement					
B Corp r	4400	$12⅞	12⅛	12⅞	+⅛
Bancshr r	1567	$16¼	16¼	16⅛	−⅛
Telus Cor r	1341503	$7½	7⅛	7⅛	
TrP r	103150	$9	8⅞	8⅞	−⅛
Warrants non participants					
BtBk Nk P	5100	$8⅞	8⅛	8⅛	
BtBk Nk ii	350	$8	8	8	+⅛
BtBk nk iv	4400	$7⅞	7⅛	7⅛	
BtBk TB w	9000	140	140	140	+8
Ctibk NY C	600	250	250	250	−30
TrionF p w	13400	220	216	216	−4
DISTRIBUTION					
P Storage	z50	$16½	16½	16½	
Revente avec restriction UNITÉS EN FIDUCIE					
C Income u	2300	$8⅞	8¼	8⅛	
C Trust un	1500	$8⅛	8½	8⅛	
Enrpls FG u	10510	370	365	370	−10
Germany u	12100	$8⅛	8⅛	8⅛	+⅛
NCE Ptr u	4000	50	50	50	−10
RPF Bnd u	100	$7⅛	7⅛	7⅛	+⅛
RT En Iu	5166	460	450	450	−10
RT En IIu	5000	$5½	5	5	−¼
UCarb Eq u	600	$25⅛	25⅛	25⅛	
Transigé en fonds américains					
Alcan D p	3700	$25⅛	25⅛	25⅛	+⅛
Bow Vly	20013000	$23½	23⅛	23⅛	−⅛
Caribean U	500	$11⅛	11⅛	11⅛	
Nat Bk 6	600	$27½	27	27½	+½

TITRES LES PLUS ACTIFS

Titres	Ventes	Haut	Bas	Ferm.	Chang.
Industries					
Telus Inst	1341503	$7½	7⅛	7⅛	—
Nova C	902895	$7⅝	7⅜	7½	−⅛
Central A	852133	305	240	300	+50
CIBC	437619	$29⅞	29¼	29⅜	+⅜
Thomson	403909	$15⅛	14⅞	14⅞	−⅜
Mines					
Wheaton R	515000	48	45	48	+03
Placer D	354531	$15⅝	15⅜	15⅝	−¼
Lac Min	315304	$10⅛	10	10⅛	−⅛
Am Barr	134038	$26⅛	26⅛	26⅛	—
Waddy L	110500	18	18	18	—
Pétroles					
Ranger	12066300	$8⅛	8½	8½	−¼
Mannvil	552300	250	250	250	−05
Ulster P	189100	290	290	290	−05
Intl Pet	168179	440	385	440	+55
Bracknell	115400	252	250	252	+06

LES FONDS MUTUELS

Membres de l'IFPC

ABC Funds	
ynFully-Mgd	5.82
ynFund-Valu	6.01
Admax Inv.	
ouAme Perf	4.24
oAme Perfor	4.88
yoCanadian I	5.00
oCdn Perfor	4.91
oPolymetric	5.13
AGF Group	
oAmer Grth	8.74
oCdn Bond	4.47
oCdn Equ	8.77
oCdn Res	7.96
oConv Inc	8.34
Corp Inv	11.64
Crp Inv Stk	5.87
oGlobal	8.87
oGrth Equ	10.26
oHiIncome	9.42
oJapan	5.06
oSpecial	6.57
All-Canadian	
zCompound	13.89
Dividend	9.80
Natural Res	3.01
Revenue Gth	3.30
Altamira	
nAltaFund	9.83
nBalanced	10.15
nBond	10.70
nCapital Gwt	9.10
ynDiversifd	8.67
nEquity	17.44
nGlobal Mon	10.02
nGro 9 inc	5.76
nIncome	6.63
nResource	5.56
nSelect Amer	10.04
nSpecial Gro	8.28
Associate Inv	
gAssoc Inv	7.02
Beutel Goodman	
nAM 9 Int'l	5.21
nBalanced	10.68
nCDN Equity	10.52
nIncome	10.27
Bolton Trembley	
Bond Mtg	5.11
Cda Cum	14.54
Cdn Bal	4.75
Discovery	4.87
Income	9.55
Intern'tl	7.29
gLDMK Ame	5.57
gLDMK Bond	5.06
gLDMK Can	5.19
gLDMK Int	6.00
Optiml Cdn	6.84
Pld. Rsces	11.52
Taurus	5.13
BPI Capital	
oAm. Eq. Gw	10.19
oCdn. Bond	9.87
oCdn. Equity	9.69
oEAFE Fd	5.75
oGlobal Eq.	12.35
oGlobal Inc.	8.76
oHigh Yield	8.50
oOne Decisn	10.39
oOption Eq.	8.78
Bullock Group	
American CS	14.65
uAmerican U	12.72
Balanced	9.83
Bond	7.53
CIF	6.64
Dividend	10.23
Growth	2.30
Canada Trust	
ynCTIF Equi	58.99
ynCTIF Inco	9.45
nEv Balance	11.20
nEv Bond	10.16
ynEv Int'l	15.53
nEv Nor Am	26.04
nEv Spec Eq	12.04
nEv Stock	10.42
nEv US Bond	9.51
nEv US Equi	11.37
ynRSP Equit	127.01
ynRSP Inco	56.53
ynRSP Mtg	52.84
Central Guaranty	
ynFut Cd. Gt	11.66
ynFut Gov. B	10.05
ynFut Incom	10.41
ynFut Mortg	10.40
ynFut Select	10.53
Central Guaranty	
yninv Equity	6.69
yninv incom	4.51
ynMortgage	10.66
yProp Fund	10.08
Century	
DJ	10.30
uDJ-U.S.	8.94
Chou Assoc Mgt	
yAssociates	22.08
yRRSP	9.74
Church Street	
ynBalanced	10.85
ynEquity	10.71
ynIncome	10.01
CIBC Funds	
nBalanced	10.80
nCdn. Equity	10.34
nFix Inc	9.88
nGlobal	10.16
oHyp Asian	9.65
oHyp Euro	8.54
oHyp Fixed	10.24
oHyp Mngd	10.81
ouHyp ST M	10.07
Hyp Val Line	9.76
ynMortgage	11.14
nUS Stock	10.08
Confed Group	
Growth	7.12
yMortgage	5.13
Cooperants Group	
yuAmer. Eqt	10.57
yBalanced	9.90
yCdn. Equ.	9.59
yIncome	9.90
yReal Estat.	52.15
Counsel Group	
ygReal Estat	22.31
Cundill Group	
Security	12.37
Value	10.39
Elliott Page	
oEP Bal	26.51
oEP Bond	26.65
oEP Equ	27.48
Ethical Gwth	
yEthical Gwt	6.09
Extra Group	
yoExtra Tige	9.49
yIntern'l	4.53
Fidelity Inv.	
oCap Bal	11.66
oCap Buildr	13.95
oCap Conserv	10.54
oGth Americ	13.25
yointP'folio	11.99
Finsco Funds	
JF Am Equ	11.97
JF Bal	8.89
JF Bond	8.86
JF Cdn Equ	10.62
First Cdn Funds	
nBalanced	10.14
nBond	9.99
nEqty. Ind.	10.28
nMortgage	11.63
First City Funds	
ynGrowth	4.76
ynIncome	4.98
ygRealFund	6.31
Fonds Desjardins	
ynActions	18.18
ynEnviro	10.28
ynEquilibre	10.28
ynHypo	4.46
ynIntern'tl	17.86
ynOblig	4.53
Fonds Ficadre	
yActions	11.20
yEquilibre	10.59
yObligations	10.38
Fonds SNF	
yActions	6.23
yEquilibree	9.21
yObligations	9.90
GBC Funds	
yBond	10.47
ynCanada	7.53
ysNor Ame	3.22
Global Strategy	
oAmericas	11.08
oCanadian	9.83
oEurope	8.97
oFar East	11.92
yzGlobal Cdr	5.92
oGlobal Fund	15.67
oIncome Fun	9.86
oReal Estate	8.11
oWorld Bond	9.24
oWorld Mone	9.80
Guardian Group	
oAmerican E	24.05
oBalanced	13.91
zCIPF86	9.45
oCanada Bon	9.87
oCanadian E	4.92
oDiversified	5.44
oEnterprise	9.84
yoGlobal Eq.	4.19
oGrowth Equ	6.08
yoIt. Income	7.84
zNorth Amer	5.35
yzPac. Rim.	13.93
oPfd.Div	8.38
zVantage Bo	5.19
yzVantage In	4.38
zVantage U.S	6.00
Hongkong Bank C	
ynBalanced	9.74
ynEqu Index	10.54
InvesNat	
nAct-Eqty	5.19
nEquil-Bal	5.08
nRev-Inc	5.06
Investors Group	
ygBond	4.29
yCdn Equity	6.48
yDividend	9.65
yEuropean F	4.92
yGlobal	6.06
yGro P'folio	5.40
yGroPlus P't	5.24
yGrowth	9.53
ypInc P'folio	5.11
yIncPlus P'fo	5.15
yJapan	12.49
ygMRO P'fo	5.24
yRetPlus P't	5.22
yRetiremnt	9.60
ySpecial	11.96
ySumma	4.91
yU.S. Growth	12.89
J. Heward Group	
oJH Amer Cd	8.80
ouJH Amer	7.64
oJH Balance	11.13
oJH Bond	9.89
oJH FdLtd	8.36
Laurentian	
gEndur Bal	5.52
gEndur Bond	5.30
gEndur Cdn	5.01
gEndur Glob	5.03
Viking Cdn	5.95
Viking Com	6.21
Viking Div	7.53
Viking Gth	6.70
Viking Inc	4.06
Viking Int'l	7.71
M. K. Wang Grou	
ynLotus Fun	11.18
Metfin	
ygReal Estat	10.13
Metropolitan Gr.	
yBond	2.69
yCdn Mutl	5.69
yCollective	17.76
yGrowth	5.97
yProtection	9.87
ySpecl.	7.52
yVenture	10.01
MOF Group	
yMutl. Opp.	1.82
ySpec. Opp.	1.29
Montreal Trust G	
ynBalanced	10.43
ynDividend	9.02
ynEquity	24.93
ynIncome	8.21
ynInternatl	27.43
ynMtge	10.18
ynRsp Bal	10.38
ynRsp Equ	22.63
ynRsp Inc	17.67
ynRsp Mtge	10.19
ynRsp Tot Re	9.70
ynTot Return	9.75
Mutual Group	
Amerifund	10.82
Bond Fund	10.40
CIF	9.04
Diversifd 25	12.08
Diversifd 40	12.74
Diversifd 55	12.76
Equifund	13.14
N.N. Funds	
NN Gold	6.95
Ont. Teachers Gr.	
ynBalanced	11.34
ynDiversifd	10.64
ynGlobal Val	10.05
ynGrowth	11.64
ynMtge	11.51
PHN Group	
ynBalanced	11.26
ynBond	8.44
ynCanadian	21.48
ynDiv Inc	14.78
ynPooled	37.70
ynRRSP	11.72
ynU.S. Fund	33.31
yVintage Fd	16.72
Prudential Group	
Diversifd	5.08
Dividend	4.11
Growth	7.03
Income	5.08
Natural Res.	5.42
Prec. Metals	4.51
Pursuit Gr	
yuAmerican	7.19
yCdn Equity	13.92
yIncome	9.26
Royal Trust Gr.	
ynAdv. Bal.	10.51
ynAdv. Gwth.	10.62
ynAdv. Inc.	9.96
ynAmerican	27.79
ynBond	8.87
ynCanadian	33.97
ynEnergy	7.63
ynEuro Grow	7.61
ynJapanese	13.39
ynMortgage	10.65
ynPrec Metal	9.20
ynPreferred	8.81
ynReal Estat	10.10
Raycom Group	
ygSummit R	11.48
ygSummit T	11.81
RoyFund Group	
nBal	5.33
nBond Fnd	4.90
nEquity	19.80
Saxon Group	
nBalanced	7.20
nSmall Cap	7.50
nStock	6.78
nWorld Gwth	9.79
Sceptre Funds	
ynBalanced	12.02
ynBond	11.02
ynEquity	12.78
ynInt'l	14.35
Scotia Funds	
nAm Eq Gth	8.88
nCdn Balanc	9.34
nCdn Eq Gth	10.17
nDIF	9.86
nIncome	9.79
nStock Bond	9.95
Spectrum	
gCdn Equity	9.82
gDiversified	9.91
gDividend	10.36
gGovt Bond	9.95
gInterest	9.58
gIntl Equity	8.98
Strata Funds	
Growth	10.71
Income	10.30
Strata 40	10.84
Strata 60	10.80
TD Green Line	
nCdn Balanc	10.45
nCdn Bond	9.99
nCdn Equity	10.87
nCdn Index	5.65
ynMortgage	10.66
nuUS Index	7.09
Talvest Funds	
gAmerican	5.00
gBond	10.33
gDiversfd	5.98
gGlobal	5.71
gGrowth	9.99
gIncome	10.44
Templeton Gr	
ynDev Growth	5.59
yGlobal Inc.	9.35
ygHeritage	5.21
ygHeritage B	5.18
ygHeritage R	4.80
yTemp Bal	5.13
yuTemp Gr Cd	5.10
yuTemp Gr	4.42
Top 50 Gr.	
yTP50 T-Bon	5.31
yTop 50	9.64
Tradex Gr	
ynInvestment	7.56
ynSecurity	10.15
Trimark Group	
Income Gth	5.40
gSelect Bal	5.15
gSelect Can	5.82
gSelect Grth	5.43
Trimark	10.51
Trimark Cdn	12.22
Trust General	
ynAction Am	19.55
ynAction Can	25.12
ynCroissance	10.88
ynEquilibre	9.65
ynHypo	10.77
ynInternatl	11.67
ynMar Mon	10.11
ynOblig	9.46
Trust La Laur.	
ynAction	10.50
ynEquilibre	10.23
ynOblig.	9.74
United Group	
oAccum	12.30
oAccum R.	11.32
oAmerican	7.54
oGlobal	10.17
yoMortgage	5.23
oP'folio Fds	10.81
oP'folio RSP	10.18
oSecurity	4.26
oVenture	7.32
oVenture Ret	10.97
UnivAve Gr.	
ynUnivAve C	11.36
ynUnivAve G	11.93
Waltaine Funds	
nBalanced	10.50
nDiv. Growth	8.44
nIncome	8.85

Non-membres

AIC Group	
Advntage	11.66
oValue	10.33
Allied Captl Mgm	
nCanadian	4.83
nDividend	3.88
nIncome	5.48
nIntemt'l Cd	4.75
nuIntemt'l U.	4.13
CMP Funds Mgm	
yzADF VI	2.45
yzADF VII	2.34
yzADF VIII	2.33
yzADF. IX	2.41
yzADF. X	2.28
yzADF. XI	1.79
yzADF. XII	1.73
yzADF. XIV	1.94
yzADF. XV	3.64
yzChevron II	4.75
Caldwell Securitie	
ygAssociate	5.40
Calpo	
nGyro Bond	10.26
nGyro Equity	10.58
C Anges	
ynC-Anges	10.06
Can Nat Res	
yCan Nat Re	4.08
Capstone Group	
nIntemt'l C$	5.79
nuIntemt'l U	5.03
nInvestment	6.62
Cdn Bar Mgmt	
ynCB Global	9.95
Co-op Trust Grou	
ynGrowth	13.59
ynIncome	9.43
ynInt Fund	10.00
Concorde	
yHypotheque	10.12
CSA Mgmt Ltd.	
Goldfund	4.58
Goldtrust	4.85
Domequity	
ynDomequity	5.19
Dunedin	
yIntemt'l	95.76
Dynamic Group	
oDyn Am CD	8.14
ouDyn Am U	7.07
oDyn Cdn	14.22
oDyn Div	4.90
yoDyn Glo B	4.60
yoDyn Global	4.80
oDyn Income	5.39
oDyn Mgd Po	6.37
oDyn Partner	5.49
oDyn Prec M	1.08
Dyn Str Bon	9.73
gEurope 92	8.90
F.I. Exor	
yImmobilier	12.32
Friedberg Com.	
yDouble Gold	3.03
yzPrec Metal	7.61
Harvard	
yzHarvard	1.86
Industrial Gr.	
gIndust Am	7.38
gIndust Am$	8.50
gIndust Bal.	4.99
gIndust Bond	10.29
Indust Div	8.71
Indust Eq	12.70
Indust Futur	5.31
gIndust Glob	5.62
Indust Gwth	14.80
gIndust Hor	5.60
Indust Inc	9.03
Indust Pens	4.68
Mack Eq	2.00
Mack Income	1.22
Integra Cap	
Balanced	10.38
MTC Group	
yzGrowth	11.29
Mar Equity	
ynMar Equit	6.30
Marlboro	
yMarlboro	7.84
Md Mgmt Fd	
ynMD Bond	12.07
ynMD Equity	8.16
ynMD Grth	4.47
ynMD Money	49.48
ynMDR.A	17.39
ynMDR.B	16.61
yzPer.G	2.08
yzPer.G.II	2.00
yzPer.G.III	1.86
yzPer.G.IV	2.29
yzPer.G.V	1.73
yzPer.G.VI	2.52
yzPer.G.VII	2.77
yzPer.G.VIII	7.01
Middlefield Group	
yzMRF Mutu	9.93
National Trust	
ynBalanced	10.52
ynEquity	10.57
ynIncome	10.67
Noram	
yCanadian	8.31
yIntemat'l	9.56
Northern Group	
gEuro	6.57
NW Group	
yCanadian	9.58
yzEquity	14.70
O.I.Q. Ferique	
ynActions	27.97
ynEquilibre	30.40
ynMM	29.11
ynObligations	26.98
Orbit Group	
yWorld	5.43
PMF Mgt. Ltd.	
yzPension	1.93
yzXanadu Fd	1.39
Prenor Trust	
yzTeach. rsp	107.12
Pret et Revenu G	
ynAmerican	33.09
ynCanadienn	9.29
ynFonds H	5.24
ynOblig.	9.77
ynRetraite	25.87
Princor Funds In	
zuGrowth	23.76
zuWorld Inc	5.07
Sagit Group	
Cam Americ	9.49
Cam Balance	6.58
Cam Diversf	6.32
Cam Growth	7.34
Cam Pacific	4.32
Cam Resourc	2.19
Cam Spe Equ	7.22
TC Bon	10.41
TC Equ	6.85
TC Inc	5.48
TC Pen	11.77
Sentinel	
nAm Eq Cdn	8.57
nuAm Eq US	7.44
Cda Bond	9.41
Cda Equity	7.60
nGlobal	8.35
Synchrovest	
ySynchrovest	2.90
Total Return	
ynTotal Retu	.95
20-20 Group Fin	
oAmerican	10.49
oCdn Asset A	3.70
oCdn Growth	12.44
oDividend	9.81
oIncome	8.63
oRSP Growth	11.23
oSunset	13.19
oUS Growth	19.61
oWorld	9.27
Universal Group	
oAmerican	9.45
oCdn Bnd	5.30
oCdn Equity	10.31
oCdn Res	4.27
oGlobal	6.00
oPacific	9.07
oSect Ame	6.52
oSect Cdn	5.28
oSect Cur	6.16
oSect Glo	6.15
oSect Pac	6.28
oSect Res	3.94
Westm Grth	
yzWestm Grt	5.02

Marchés financiers

Membres

AGF Group		
oMMF	8.28	8.63
uUS MM	5.44	5.59
Beutel Goodman		
nMMF	8.91	9.31
Bolton Trembley		
gLDMK	6.84	7.07
Mny Fd	8.36	8.71
BPI Capital		
nMMF	8.52	8.89
Bullock Group		
MMF	7.12	7.37
Canada Trust		
nEv MM	8.45	8.81
Central Guaranty		
ynFut MM	8.46	8.82
Church Street		
ynMMF	9.44	9.89
CIBC Funds		
nCdnTBill	7.57	7.86
nMMF	7.97	8.29
nPremT	7.99	8.31
nuUS M	5.15	5.28
Elliott Page		
nEP Mon	8.84	9.23
Fidelity Inv.		
g5 Asset	8.00	8.32
Finsco Funds		
MMF	8.15	8.48
T-Bill	8.00	8.32
uUS MM	5.00	5.12
First Cdn Funds		
nMMF	8.36	8.72
First City Funds		
ynGovt	8.05	8.37
Fonds Desjardins		
ynMM	7.70	8.00
Fonds Ficadre		
yMM	7.63	7.92
Fonds SNF		
ygMM	8.29	8.63
GBC Funds		
ynMMF	8.60	8.97
Global Strategy		
gT-Bill	8.10	8.43
guUS$	5.45	5.60
Guardian Group		
oS T Mn	8.06	8.39
ouUS M	5.26	5.40
Hongkong Bank C		
ynMMF	6.81	7.04
InvesNat		
nMMF	8.04	8.37
nT-Bill	8.00	8.32
Investors Group		
ynMMF	7.87	8.18
Laurentian		
nV MMF	7.72	8.02
M. K. Wang Grou		
ynMKW	9.31	9.75
Montreal Trust G		
ynMMF	8.30	8.65
ynRsp M	8.30	8.65
Mutual Group		
nMMF	7.27	7.54
Ont. Teachers Gr.		
ynFixVal	10.05	10.56
PHN Group		
ynMMF	8.29	8.64
Prudential Group		
nMMF	8.94	9.34
Pursuit Gr		
ynMMF	6.35	6.55
Royal Trust Gr.		
ynSCDN	8.29	8.64
ynuSUS	5.06	5.19
Sceptre Funds		
nMMF	8.55	8.92
Scotia Funds		
nMMF	7.88	8.19
Spectrum		
gCash	8.06	8.39
nSaving	8.10	8.43
Strata Funds		
nMMF	7.81	8.12
TD Green Line		
nCdn M	8.72	9.11
nuUS M	5.16	5.29
Talvest Funds		
MMF	8.21	8.55
Templeton Gr		
yT-Bill	8.13	8.46
Trimark Group		
Interest	8.01	8.33
United Group		
oMMF C	9.22	9.65
ouMMF	4.87	4.99
Waltaine Funds		
nInstant	8.35	8.70

Non-membres

Allied Captl Mgm		
nMMF	7.58	7.87
Capstone Group		
nCS Mgt	8.19	8.53
Dynamic Group		
oDyn M	8.58	8.95
Industrial Gr.		
CS Mgt	8.08	8.41
gSh. Ter	7.38	7.65
National Trust		
ynMMF	7.93	8.25
Pret et Revenu G		
ynMM	7.89	8.20
Sagit Group		
nTC MM	8.20	8.54
Sentinel		
nMMF	8.00	8.32
20-20 Group Fin		
oMMF	8.82	9.21
Universal Group		
oMMF	8.38	8.73

LES TITRES AU COMPTOIR

TORONTO — Le relevé des actions négociées au comptoir est fourni par l'Association des courtiers en valeurs mobilières du Canada sous l'autorité de la Commission des valeurs mobilières de l'Ontario. Le volume comprend les transactions pour clients et les échanges entre courtiers.

Titres	Vol.	Haut	Bas	Fer.	Chan.
BCI A	38750	174	164	174	
Belteco Hld	85700	165	130	165	
Bestquipt S	4000	140	125	140	
Bridge I A	2000	13	13	13	−2
C Neuromd	29500	50	40	50	
Conquest	80000	45	40	45	+5
Castle Cap	5000	70	70	70	−10
Cntry Tec	600	3	3	3	−1
Chocolat A	1250	30	30	30	
Com Ind	15000	145	145	145	
Craibbe	2000	62	62	62	−1
Davstar	12500	205	200	200	−15
Deprenyl o	8740	$6⅛	6⅛	6⅛	+¼
Dasyn Tech	2500	50	50	50	
Dime Res	89500	90	80	90	+20
Docu Fax	29500	155	145	145	
Edc 500 Nt	14736	$10⅛	10	10⅛	
Em Co 8	100	$19½	19½	19½	−1
Envrmnt T	6268	100	80	80	−20
Eros Fin	101200	23	23	23	+3
Euro Dsny	200	$24⅛	24⅛	24⅛	+⅛
Firesnd R	1000	20	20	20	+5
F Cdn Gld	10000	35	35	35	
FOnt Co A	13400	92	82	92	
Fost Brew	1750	135	135	135	−5
Foxgrove	28500	105	90	105	+10
Geneva L	10500	30	20	30	
Geodyne T	10000	16	15	15	−3
Grand Emp	7500	25	10	10	−15
Hrngtn Fin	5500	100	100	100	−5
Homewood	2	$4600	4600	4600	+225
I Horizn 87	2	$2200	2100	2100	−200
Is Tel 77	250	$19½	19½	19½	+⅛
Kidston	700	125	125	125	−5
Kirkton Res	6300	30	30	30	
Mad Grant	8900	125	125	125	
Mar Cap F	1300	140	120	140	
Match Cap	5000	20	10	10	−10
Microbx B	40000	45	45	45	
Mitron Tec	23000	80	65	80	
Monac Acs	16000	110	100	105	+7
Mtn Beavr	1000	65	40	65	
Mtn Bvr W	500	3	3	3	
Multmed C	7250	205	205	205	
Nucell E C	10000	6	6	6	−2
Opticl Dta	10000	10	10	10	+2
Optimal R	60000	40	40	40	
Petrolantc	15500	47	43	43	−5
Plcr Pac	300	210	210	210	+10
Portrait I	30600	85	85	85	
Putco H 11	2000	155	155	155	+100
Rothwl C A	1050	250	225	250	+25
Ry Aerosp	59000	24	23	23	
STI Ind	7500	130	75	130	
Strike M	15000	18	15	15	−3
Sumtra D	333	30	30	30	+23
Sungold R	3000	20	20	20	−20
Thistle Ex	105500	80	40	80	+30
Torvalon C	5000	53	53	53	−7
Tri Lateral	4650	190	180	190	
Van Ollie	58500	25	15	25	
Well Cove	200	175	175	175	+100
Whitney P	5000	25	10	10	−15
Whispr Lk	1600	25	20	20	−5
Wilngdon	500	125	125	125	
Wizard Lk	3500	20	20	20	
Zynex Cor	58200	50	50	50	
Total	Volume			1,184,331	

LES OBLIGATIONS

TORONTO (PC) — La tendance était irrégulière et l'activité modérée hier, dans le marché canadien des obligations. Le court terme a monté de cinq cents. Le moyen terme, les titres des provinces et des sociétés ont perdu cinq cents. Le long terme a cédé 10 cents. L'argent au jour le jour commandait un intérêt de 8,75 %. Ces cotes proviennent de RBC Dominion Securities.

	Prix	Rend.	Chang.
GOUVERNEMENT FÉDÉRAL			
Cda 10¼ 5Dec92	101.25	9.22	—
Cda 9¼ 5Mar93	99.90	9.30	—
Cda 9 6Jun93	99.42	9.33	—
Cda 9½ 15Sep93	100.12	9.42	—
Cda 10½ 1Feb94	101.50	9.56	—
Cda 9¼ 15Dec94	99.40	9.46	−0.05
Cda 10 1Mar95	101.12	9.61	−0.10
Cda 9¾ 1Oct96	98.32	9.66	−0.10
Cda 9¾ 1Oct97	99.72	9.80	−0.15
Cda 9½ 1Oct98	98.27	9.83	−0.20
Cda 9¼ 1Dec99	96.37	9.89	−0.15
Cda 9¾ 1Jun01	98.87	9.92	−0.10
Cda 9½ 1Oct01	97.07	9.96	−0.10
Cda 9¾ 1Dec01	98.97	9.90	−0.10
Cda 10 1May02	100.02	9.99	−0.10
Cda 11¾ 1Feb03	110.07	10.23	−0.15
Cda 10¼ 1Feb04	101.27	10.06	−0.15
Cda 10 1Jun08	99.07	10.11	−0.25
Cda 9½ 1Jun10	95.32	10.05	−0.30
Cda 9 1Mar11	91.42	10.00	−0.30
Cda 10¼ 15Mar14	101.27	10.10	−0.25
Cda 10½ 15Mar21	103.07	10.16	−0.25
Cda 9¾ 1Jun21	97.07	10.05	−0.25
PROVINCES			
Alta 10¾ 15Jan96	102.42	10.05	−0.15
Alta 9¾ 8may98	97.72	10.21	−0.20
Alb Tel 9½ 8Jul97	97.37	10.09	−0.15
B.C. 9.85 1May98	97.97	10.26	−0.20
B.C. 9¾ 15May01	97.25	10.19	−0.10
B.C. 10¼ 21Feb11	100.97	10.26	−0.30
Hy Que 9¼ 2Dec96	95.67	10.31	—
Hy Que 10.88 25Jul01	101.42	10.63	+0.05
Hy Que 11 15Aug20	100.57	10.93	−0.25
Man 11¼ 17Oct00	103.90	10.57	−0.10
Man 9¾ 15May11	99.75	9.82	−0.10
Man 10½ 1Mar31	96.92	10.83	−0.20
N.B. 11¼ 18Oct95	103.02	10.33	−0.10
N.B. 11¼ 13Dec00	103.07	10.71	−0.10
Nfld 10.13 22Nov14	90.57	11.27	−0.30
Nf&Lb H 9⅞ 15Jul96	97.12	10.63	−0.15
NS P 11.85 24Oct95	104.82	10.40	−0.10
NS P 11 26Feb31	99.47	11.05	−0.30
Ont H 10¼ 15Dec92	101.72	9.36	—
Ont H 10 16Jun93	100.72	9.55	—
Ont H 10¼ 19Nov95	102.07	10.13	−0.10
Ont H 10⅞ 8Jan96	102.27	10.22	−0.15
Ont H 9.63 3Aug99	96.02	10.36	−0.10
Ont H 10 19Mar01	97.50	10.41	−0.10
Ont H 9¼ 6Jan04	90.75	10.60	−0.10
Ont H 10 17Oct14	93.92	10.71	−0.30
Ont H 10¾ 6Aug21	100.40	10.70	−0.30
Ont 10¼ 3Oct96	100.17	10.19	−0.15
Ont 10.88 10Jan01	102.12	10.51	−0.10
PEI 11 14MAR11	98.27	11.21	−0.30
Que 10 26Apr00	96.42	10.63	−0.05
Sask 10 21Nov94	99.95	10.00	−0.05
Sask 10¼ 21Feb96	101.47	10.33	−0.10
Sask 10.13 3Jul98	98.20	10.49	−0.20
Sask 11 9Jan01	102.02	10.65	−0.10
Sask 10¼ 10Apr14	94.47	10.90	−0.20
TorMet 10¼ 20Mar01	97.77	10.62	−0.10
SOCIÉTÉS			
Bell 10⅛ 15May98	100.62	10.36	−0.12
Bell 11¾ 15Apr10	105.12	10.80	−0.25
BC T 10½ 12Jun00	99.50	10.58	−0.12
BC T 10.65 19Jun21	98.75	10.78	−0.25
Bk NS 10¾ 26Mar01	99.75	10.78	−0.12
Cons G 10.80 15Apr11	98.50	10.98	−0.25
CIBC 10.38 31Jan00	98.25	10.69	−0.12
Cdn Pac 10½ 10Apr01	98.37	10.76	−0.12
C Utl 11.40 15Aug10	104.50	10.83	−0.25
C Utl 11.77 30Nov20	107.37	10.92	−0.25
Imp O 9.88 15Dec99	96.62	10.48	−0.12
Imasc 11.85 15Feb96	103.87	10.74	−0.12
RvIB 10¾ 15Aug01	100.75	10.62	−0.12
RvIB 10½ 1Mar02	99.37	10.59	−0.12
TrAlta 11½ 15Dec00	104.87	10.66	—
Thom 10.55 10May01	99.12	10.69	—
TrCon 11.90 20Aug15	106.37	11.13	−0.12
UnGas 11½ 28Aug15	103.00	11.13	−0.25

■ Acquisition au coût de 13 millions $ pour le Groupe Forex

VAL-D'OR (PC) — Le Groupe Forex inc. a annoncé, hier, qu'il avait procédé à l'acquisition de tous les éléments d'actif reliés au complexe de sciage de Saint-Michel-des-Saints, au prix d'environ 13 millions $. L'usine acquise a une capacité de production annuelle de 80 millions p.m.p. Cette scierie avait cessé son activité depuis trois mois à la suite de difficultés financières découlant de la récession et de certains problèmes de liquidités.

NEW YORK

Tendances des 10 derniers jours

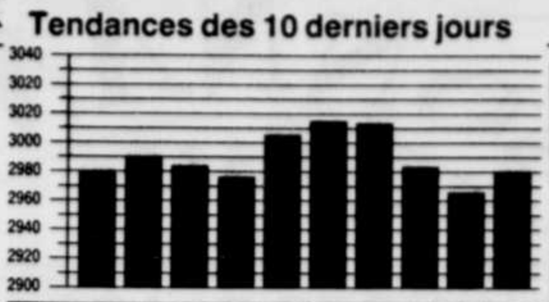

Indice des valeurs industrielles : 2980,10, en hausse de 13,87. Volume des transactions : 221,4 millions d'actions. Titres en hausse : 872. Titres en baisse : 646. Titres inchangés : 523.

Titres — Ventes rpb eb '00 haut bas fer. chang.

— A et B —

Titres	Ventes rpb eb '00 haut bas fer. chang.
ACMIn	1.26 2284 11 10¾ 10⅞+ ⅛
AMR	3514 62¾ 59⅞ 62⅛+2⅝
ASA	3 598 50½ 50 50 — ¼
AbtLab	1 22 3302 52 51⅛ 51½+ ⅛
AcmeC	.40 16 14 6⅝ 6⅝ 6⅝+ ⅛
AdaEx	1.72e 84 18¼ 18 18¼+ ⅛
Advest	83 4⅜ 4½ 4⅝+ ⅛
Alcan	1.12 18 3025 21 20⅞ 21
AlcoStd	.88 15 432 33¼ 32⅞ 33
AlexAlx	1 17 821 22¼ 22 22⅛
AllegCp	1.86f 10 3 95 95 95
AlgLud	.88 16 259 28⅛ 27⅝ 27⅞— ⅛
AllgPw	3.16 11 443 38⅞ 38⅝ 38¾
AllenG	11 54 15 14⅞ 15 — ⅛
AldSgnl	1.80 13 3725 37 36⅛ 37 + ⅛
AMIT	.72a 253 10½ 10⅛ 10½
Alcoa	1.60a 14 1735 70⅝ 70 70⅛+ ¼
AmoxG	.08 31 87 13½ 13⅝ 13⅝+ ⅛
Amcast	.48 19 12 12¾ 12⅝ 12¾+ ⅛
AmHes	.60 8 991 54⅝ 53⅝ 53⅝— ¾
ACyan	1.50 16 2317 64⅞ 63⅝ 64⅞+ ¾
AEIPw	2.40 11 2720 29¾ 29⅛ 29⅝+ ⅛
AmExp	.92 12 14207 25¼ 24⅝ 24⅝— ¼
AGnCp	2 8 1068 39¾ 39⅛ 39⅝+ ⅜
AHome	2.30 15 4553 61⅞ 61⅛ 61¼
AOIF	.98c 76 10 9¾ 9⅞
APresd	.60 957 u32½ 31½ 31½— ½
AT&T	1.32 15 15720 39¾ 39⅜ 39⅝+ ⅛
Amrtch	3.40 13 1081 59¾ 59⅜ 59½
Ametek	.64 16 102 12½ 12⅜ 12½
Amoco	2.20 15 2756 52 51⅞ 51⅞+ ½
Ampco	.30 90 6¼ 6⅛ 6⅛+ ⅛
Amre	.12 7 81 5¾ 5½ 5⅝— ⅛
Anheus	1.12 16 2535 49¾ 48⅞ 49⅝+ ⅞
Apache	.28 18 847 16⅛ 15¾ 16 + ⅛
Armco	2130 5 4⅞ 4⅞— ⅛
Armc pf2.10	3 19¼ 19 19
ArmWI	1.20 14 222 29⅞ 29¼ 29⅞+ ¾
Asarco	1.60 6 143 25½ 25⅛ 25⅜+ ⅛
AshOil	1 12 396 30⅞ 30¼ 30⅞+ ⅜
AtlGas	2.04 16 189 32⅛ 31⅞ 32⅛+ ⅜
AtlRich	5.50 12 2030 122 121½ 121¾+ ⅛
Avon	1.40a 16 3052 44⅞ 44⅜ 44⅞+ ⅛
BCE g	2.56 126 37⅜ 37½ 37½+ ⅛
BakrF	1.95 42 17¾ 17⅝ 17⅝— ⅛
BakrHu	.46 21 1830 25⅜ 25 25⅜+ ⅜
BnkAm	1.20 8 12955 34⅝ 33½ 34 — ⅛
Bausch s	.72 18 672 43⅛ 42⅝ 42⅞+ ⅛
Baxter	.74 16 6042 34 33⅝ 33⅞+ ⅛
Bcklns	.28 15 462 18⅞ 18⅝ 18⅞
BellAtl	2.52 14 1371 48¼ 47⅞ 47⅞+ ⅛
Bellnd	.40 10 180 10⅛ 10 10⅛+ ⅛
BellSo	2.76 15 1948 47 46⅝ 46¾— ⅛
BeloAH	.52 25 162 30½ 30⅜ 30½+ ¼
BenfCp	2.60 10 468 54½ 53⅝ 53⅝— ⅝
Berlitz	.56 33 89 18¾ 18⅝ 18⅝— ⅛
BethStl	.40 169 738 17¼ 16⅞ 16⅞— ⅜
BlackD	.40 26 914 15⅜ 15½ 15⅝— ¼
BlckHR	1.76 23 193 59 58½ 58⅞+ ¼
Boeing	1 11 6281 44⅝ 43¾ 43⅞
BoiseC	1.52 687 24⅞ 24 24½— ½
Borden	1.14 14 1312 34½ 33⅞ 34⅛— ⅛
BCelts	1.40e 10 16 16⅞ 16½ 16⅞
Bowatr	1.20 12 1813 24⅝ 23⅞ 24¼— ½
BrMySq	2.40 23 6613 82 80⅝ 81⅞+1⅛
BritP wt	580 5⅛ 4⅞ 4⅞— ¼
BritPt	4.75e 10 1865 70⅝ 69¾ 70¼—1
BritTel	3.23e 11 610 65 64⅝ 64⅞+ ¾
BrwnGp	1.60 16 182 25⅞ 24⅞ 25⅛+ ⅛
BrwnFr	.68 20 1652 26¼ 26½ 26⅝
Brnwk	.44 67 1574 15 14½ 14⅞+ ⅛
Buckeye	2.60 10 64 26⅞ 26⅝ 26⅞+ ⅛
BurlNth	1.20 3742 30¼ 30 30⅛— ⅛
BrlRsc	.70 29 862 40½ 39⅞ 40⅛+ ½
Businld	1126 ⅞ ¾ ¾—1-16

— C —

CBS	1 305 164¼ 163 164⅝— ⅛
CCX	40 ⅜ ⅜ ⅜+1-32
CIGNA	3.04 10 1349 42½ 42⅛ 42½+ ⅜
CNAI	1.16d 21 10⅛ 10½ 10⅝+ ⅛
CPC	2.20 17 1041 84⅝ 84⅛ 84⅝
Calfhn	78 8 7⅞ 8 + ⅛
CampSp	1.16 17 598 76⅝ 75⅝ 76⅛+ ⅛
CdnPc g	.92 812 17⅛ 16⅞ 16⅞— ⅛
Carlisle	1.24 13 20 33¼ 32½ 33¼+ ¾
CartWl	1 19 1561 64¼ 63 64¼+1¼
Caterp	1.20 83 2314 49⅝ 47⅞ 49⅛+1
CentEn	1.60 9 2142 15⅞ 15¾ 15¾
CenHud	1.84 10 38 24¾ 24⅝ 24⅝— ⅛
Chmpin	.20 30 1688 27⅝ 26⅝ 26⅞— ⅜
Chase	1.20 25009 20 19⅝ 19⅞— ⅛
ChWste	.20 24 5844 17⅛ 17½ 17⅝+ ⅛
Chevrn	3.30 11 1112 72⅝ 71⅞ 71⅝— ¼
ChkFull	.24f 17 20 7⅝ 7⅝ 7⅞+ ⅛
ChrisCr	.60t 11 41 27½ 27 27¼+ ¼
Chrysir	.60 4001 14 13⅞ 13⅞
CineOd	848 4½ 4⅛ 4½+ ⅜
Citicorp	1 3973 14⅞ 14⅝ 14⅞+ ⅛
Clorox	1.56 16 1080 38⅝ 38¼ 38⅝+ ¼
ClubMd	.30 9 92 21¼ 21 21 — ½
CocaCl	.96 26 5677 58½ 57⅞ 58¼
CocaCE	.05 29 1400 15¼ 14¾ 15 + ⅜
ColgPs	1.06 16 2034 39⅝ 39 39½+ ⅝
ColGas	1.16i 9 2722 18⅝ 18⅝ 18⅝+ ⅛
CmwE	3 16 3621 36⅞ 36⅝ 36⅞
Comsat	1.32 7 419 31⅝ 31⅞ 31⅝+ ⅛
CPsvc	.36 15 1095 29½ 28⅝ 28⅞
CmpCre	905 2⅝ 2⅝ 2½— ⅛
CompSc	17 1306 68⅝ 67⅝ 68⅝
Conseco s	652 34⅝ 33½ 34⅝+1⅜
ConEd	1.86 11 1942 24⅞ 24⅝ 24⅞+ ⅛
CnsFrt	914 17⅝ 17⅛ 17⅛— ⅜
ConsNG	1.88 20 884 40¼ 40¼ 40½+ ¼
CnttBk	1 7 2485 13⅛ 12⅝ 13 + ¼
CntlCp	2.60 11 544 28⅝ 28⅝ 28½— ⅛
CtData	85 288 10⅝ 10 10¼+ ⅛
Cooper	1.16 18 1569 52⅝ 52 52⅝+ ½
Crane	.75 17 175 29¼ 28⅝ 29 — ⅛
CwnCrk	21 848 83⅞ 83 83⅞+1
Curinc	1.10 44 12⅝ 12½ 12½
Cyprus	.80 11 774 21¾ 20⅝ 21¾+ ½

— D à G —

DataGn	1668 u19⅝ 16⅞ 16½—2
Datapt	36 1⅛ 1⅛ 1⅛— ⅛
DeSot n	18 141 9⅝ 9⅝ 9⅝+ ⅛
Deere	2 18 2403 53½ 52⅛ 52⅛—1¼
DeltaAr	1.20 2020 74⅞ 73 74⅛+ ⅛
Deluxe	1.16 21 550 45 44⅝ 44½— ⅛
DetEd	1.88 9 597 29⅝ 29¼ 29⅛— ⅛
Dexter	.88 16 125 21½ 20⅝ 21⅛+ ⅛
DigtlCm	11 740 14⅛ 14 14 + ⅛
Digital	14533 71⅛ 69⅝ 70 +3
Disney	.70 21 3833 120 117⅝ 117⅝—1½
Divrsin	1 2⅝ 2⅝ 2⅝
Domtar	22 7⅛ dravo
	15 161 10⅛ 10⅝ 10⅛+ ¼
Dresr s	.60 19 4009 21⅝ 21 21⅝+ ½
duPont	1.68 15 22906 u48⅝ 47⅝ 48⅛+1⅝
Duq pf	1.87 z120 22¼ 22¼ 22¼
EGG	.84 15 481 40¼ 40 40⅝+ ⅜
EKodak	2 19 5161 40¼ 39⅞ 40¼+1
ElecAs	78 2½ 2¼ 2½+ ¼
EmrsEl	1.32 17 1543 46⅝ 46⅝ 46½+ ⅜
Endesa	1.05e 10 437 22⅝ 22½ 22½— ⅛
Ensrch	.80b 18 1461 17¼ 17⅛ 17½+ ⅛
Equifx	.52 27 1791 17⅛ 16½ 16⅞— ⅛
Ethyl	.60 13 3255 26⅝ 24⅞ 24⅞—1¼
Excelsr	1.49e 1 16⅛ 16⅛ 16⅛+ ⅛
Exxon	2.68 12 6064 59¼ 58⅝ 59⅛+ ¼
FMC	11 676 48⅝ 47⅝ 48¼+ ⅜
FPL Gp	2.40 13 1011 31 30⅝ 30⅞+ ⅛
FairCp	9 91 8½ 8½ 8½+ ⅛
Feders	.48 7 515 9 8¾ 8⅞— ¼
FedExp	383 691 42¼ 41¾ 42⅛— ⅜
FBoslF	.90 152 8 7⅞ 7⅞
FlghtSf	.24 23 1512 51 49¾ 50¼— ⅜
Fluor	.32 25 2345 46⅝ 45⅝ 45⅝— ⅜
FordM	1.60 6252 34⅝ 33⅝ 34⅝+ ⅜
France	.62e 42 8⅝ 8⅝ 8⅝+ ⅛
FMRP	2.40e 15 x564 23¼ 23⅛ 23⅛
FundAm	.17c 14 130 64 63½ 64 + ¼
GATX	1.20 10 167 37¼ 36⅞ 37 + ⅛
GEO	482 1⅛ 1⅛ 1⅛— ⅛
GT Eur	n.16e 236 9⅞ 9⅝ 9⅝+ ⅛
GTE	1.58 16 14694 29⅞ 29⅝ 29⅝— ⅛
GTE pf	2.48 18 30 29⅞ 29⅞— ¼
Gallagr	.64 16 26 19⅞ 19¾ 19¾+ ⅛
Galoob	150 5¼ 5⅛ 5¼
Gannett	1.24 20 639 43⅝ 43¼ 43⅝+ ⅛
Gemll C	.19 136 12⅝ 12½ 12⅝+ ¼
Gemll I	1.63e 111 u13⅝ 13⅛ 13⅝+ ¼
GenCrp	.60 8 222 10⅝ 10¼ 10⅝— ⅛
GnDyn	1 93 620 44⅝ 44⅛ 44½
GenEl	2.04 14 13287 73⅝ 71½ 72⅝+1
GnHost	.34 26 431 7⅝ 7½ 7½— ¼
GnMill	s1.48 21 1178 60¼ 58⅝ 60 +1½
GnMotr	1.60 9764 41⅝ 40⅝ 41 + ½
GM E	.64 23 503 48⅞ 48⅝ 48⅝+ ⅛
GM H	.72 11 56 19⅛ 18⅞ 18⅞— ¼
GPU s	1.50 9 2276 24⅛ 23⅝ 24⅛+ ⅜
GeniRe	1.68 13 539 94 93¼ 93½— ⅛
GnSignl	1.80 83 349 45½ 44¼ 45⅛+ ⅛
Gensco	259 5⅝ 5½ 5½— ⅛
GenuPt	1.45 16 1389 44 43⅝ 43½
GaPac	1.60 21 4663 55⅝ 53⅝ 54⅞— ⅜
Gillete s	.62 21 2984 37⅝ 37⅛ 37⅝+ ⅜
Gdrich	2.20 18 567 45 44½ 44½— ⅛
Goodyr	.40 4294 38 36¼ 38 +1⅛
Gotchk	24 139 19⅝ 19½ 19⅝
Grace	1.40 15 6935 u35⅛ 34⅝ 35⅛+1⅜
GtAtPc	.80 12 124 41⅞ 41¼ 41⅞+ ½
GtWFn	.88 12 4305 18⅛ 17⅞ 17⅞
Grumn	1 7 550 19⅛ 18⅝ 19 — ⅛
GrdPrd	.50 64 17 9⅝ 9½ 9⅝+ ⅛

— H à L —

Halbtn	1 22 2800 38½ 37⅞ 38⅛— ⅛
Hanna	.60 13 30 24 23⅞ 23⅞— ⅛
Hanfrd	.52 22 219 45 44⅝ 45
Hanson	1.34e 10 3346 18⅛ 17⅞ 18⅛— ⅛
Harris	1.04 37 472 26⅛ 26 26
Harsco	1.20 10 290 28½ 27½ 27⅞—1
HeclaM	.05e 1654 11⅛ 11 11⅛+ ⅛
Heinz	.96 16 3095 37⅝ 37⅛ 37⅝+ ⅛
HeleneC	.20 43 657 30¾ 30⅛ 30¼— ⅛
Hercuis	2.24 20 1014 40⅝ 39⅝ 40⅝
Hrshey	.90 20 381 41⅝ 41⅛ 41½+ ⅛
HewlPk	.50 16 3932 53⅝ 52⅝ 53⅝+ ⅜
Hilton	1.20 23 605 41½ 40⅞ 41⅛+ ½
Hitachi	.67 20 93 81⅛ 81 81⅛—1⅛
Hmstke	.20 279 2364 17 16⅝ 16⅞— ¼
Honwl	s1.50 13 1352 59⅝ 58½ 59⅛+1⅛
Hotlinv	157 1½ 1⅛ 1½
HousInf	2.26 8 1094 48⅛ 47⅝ 48⅛+ ¼
Houlnd	2.96 12 2555 37¾ 37½ 37⅝— ⅛
IBP	.60 456 573 18⅝ 18¼ 18⅛— ⅛
ICM	.12i 8 3¼ 3¼
ICN Ph	634 7¾ 7⅛ 7½+ ¼
INAIn	1.52a 17 16⅞ 16⅞ 16⅞
ITT Cp	1.72 8 2703 56⅝ 55½ 56½+1
INCO	1 15 2450 36½ 36 36⅛+ ⅜
IngerRd	1.32 18 1663 51¼ 50⅝ 51¼+ ½
InldStl	.12i 320 23⅝ 23¼ 23¼— ¼
IBM	4.84 14 8078 101⅛ 100½ 100½— ¼
IntFlav	2.40 18 691 78⅝ 78⅛ 78⅛+ ⅛
IntMult	1.18a 16 172 43⅛ 43⅛ 43⅛+ ½
IntPap	1.68 17 4852 68½ 67¼ 68⅛+ ⅝
IntlRec	16 90 16⅝ 16 16⅛— ⅛
IntpbGp	.84 19 390 45¼ 44½ 44½+ ½
Intrlan	18 7 22½ 22¼ 22½+ ⅛
JohnJn	1.60 21 2852 87⅝ 86⅝ 87⅝+ ⅛
KLM	1.02e 667 14⅝ 14⅝ 14⅝— ⅛
K mart	1.76 12 4593 46⅝ 46¼ 46⅝+ ⅛
KanPip	2.20 x64 18⅛ 18 18⅛+ ⅛
KaufBH	.30 20 1060 11⅛ 10⅝ 11⅛+ ⅛
Kellogg	2.12 21 1162 103 102⅝ 103 + ⅜
KerrGl	.33i 6 6⅛ 6⅛ 6⅛
KimbCl	2.96 16 4557 96⅛ 94 95⅝+2⅜
Kuhim	.60 14 76 16⅞ 16⅝ 16⅞— ⅛
LA Gr	9674 11⅛ 10 10⅛—1⅛
LAC g	.22 1115 8⅝ 8⅝ 8⅝
viLTV	1101 1⅛ 1⅛ 1⅛
viLTV pf	60 8½ 8⅝ 8⅝— ⅛
viLTV pfB	46 1⅛ 1⅛ 1⅛— ⅛
viLTV pfC	7 6½ 6 6½+ ⅜
viLTV pfD	31 1⅛ 1⅛ 1⅛+ ⅛
LamSes	45 5 4⅞ 5 + ¼
Learnl	.48 15 592 13¼ 13 13⅛
LeeEnt	.76 15 20 26⅞ 26½ 26⅝+ ¼
Lilly	2 17 5715 73⅝ 72⅝ 73⅛+ ⅜
Litton	11 78 78⅝ 77⅞ 78⅛+ ½
Lockhd	2 9 844 46¼ 45⅝ 46⅛— ⅛
Loews	1 10 152 101⅛ 100½ 101⅛+ ⅛
Loral	.96 12 840 u45½ 45 45⅛+ ⅜
LaLand	1 21 363 35⅝ 34½ 35⅛+ ¾
Lubys	.50 16 221 18⅝ 18⅛ 18⅛+ ⅛
Lukens	1.48 9 131 46⅝ 45⅞ 46 — ⅜

— M à O —

MDC	30 1½ 1½ 1½— ⅛
MDU	1.44 11 76 21⅛ 20⅝ 20⅞— ½
MNC	2118 4⅛ 3⅞ 4 + ⅛
MtrHon	1.88 20 2143 28½ 28¼ 28½+ ⅛
Manvile	9 169 7⅝ 7⅛ 7⅝+ ⅛
Marcde	500 5-16 5-16 5-16—1-32
MrkIV	s.10b 7 64 12⅛ 12⅛ 12⅛
MrshMc	2.60 19 1503 77⅝ 77 77⅝— ½
MartM	1.50 9 1770 58½ 56⅞ 58½+1
Masco	.56 65 3096 22 21⅞ 22 + ½
MasCp	2.80 x17 25⅝ 25⅛ 25⅝+ ⅜
Mattel	.20 12 1892 23½ 23 23¼
Maxus	3033 9½ 9⅛ 9⅝— ⅛
MayDS	1.62 14 863 54 53⅝ 54 + ¼
Maytag	.50 23 1910 15⅝ 15⅛ 15⅛— ⅛
McDld	.20 17 90 8⅝ 8½ 8½— ⅛
McDonl	.37 15 9395 33⅛ 32⅞ 33 — ⅛
McDnD	1.40 5 1541 52 51⅞ 51½+ ⅜
McGrH	2.20 17 2156 57⅛ 56⅞ 57⅛+ ⅜
Mead	1 2389 34 33⅝ 34 — ⅛
Mesrx	.44 20 117 20⅝ 20¼ 20⅝— ⅛
Melvile	1.44 14 936 48⅛ 47½ 47⅝— ⅜
Merck	2.52 25 4410 u123⅝ 121 123 +1⅝
MerLyn	1 11 2205 40⅝ 39⅝ 40¼+ ⅛
MicrTc	795 11⅛ 11⅛ 11⅛+ ⅛
viMdwA	218 3¼ 3 3⅛
viMdwA pf	1.41i 17 4 4 4
MMM	3.12 15 4052 87½ 86⅝ 87⅛+ ½
Mitel	33 1 1 1
Mobil	3.20 13 2959 67 66¼ 66½+ ⅛
Monsan	s2.08 42 3801 73⅝ 72⅛ 73⅛+ ⅝
MoraGr	.90e 1 10⅛ 10⅛ 10⅛
Morgan	1.98 11 2267 52 51⅛ 51¾— ¼
MorKnd	1.48 16 713 48 47⅛ 47⅛— ⅜
Morton	.96 19 490 54¼ 53⅞ 54
Motorla	.76 19 4372 63⅝ 62 63⅝+1⅛
viNBI	198 5-64 1-16 9-128—1-128
NCR	1.72i 21 1290 109½ 109 109½
NL Ind	.60 36 77 15⅞ 15⅝ 15⅝
NUI	1.58 23 17 16⅝ 16½ 16⅝+ ⅛
NACCO	.62 10 35 47 46⅛ 46⅝— ⅜
NatEdu	92 8 7⅝ 7⅞
NatFGs	1.46 14 294 24⅞ 23⅞ 24
NII	1019 17⅝ 17½ 17⅝+ ⅛
NMedE	.80 14 2095 46⅞ 46 46⅞+1
NtSemi	1197 5⅝ 5½ 5⅝
NtSvIn	.96 29 280 26 25⅝ 25⅞+ ⅛
Navistr	966 3¼ 3⅛ 3⅛+ ⅛
NwmtG	.05 22 274 39⅝ 38⅝ 38⅝— ½
NwtMg	.60 16 1551 41 40 40⅛— ⅛
NiaMP	3 7130 16⅛ 15⅞ 15⅞
NoestUt	1.76 10 860 20⅛ 20 20⅛
NorTel	.32 21 783 u39⅞ 39⅛ 39⅝+1⅛
Nthgat g	21 1⅛ 1⅛ 1⅛— ⅛
Nova g	.52 16603 6⅝ 6⅝ 6½— ⅛
NuvNY	.680 42 10⅛ 10⅛ 10⅛— ⅛
Nynex	4.56 16 897 73⅝ 72⅝ 73⅛
OcciPet	1 17 14484 23⅞ 23 23⅛+ ⅛
OhioEd	1.50 13 951 18⅝ 18⅛ 18⅝
Olin	2.20 16 343 51⅛ 50⅝ 51 + ⅜
OutbdM	.40 206 17⅛ 16⅞ 16⅞— ⅛
OwenC	1216 30⅝ 29½ 30⅛+ ⅝
Oxford	.50 20 1 12⅝ 12⅝ 12⅝— ⅛

— P à S —

PPG	1.68 20 718 58⅝ 56⅝ 57 — ⅜
PacEnt	1.76 618 27⅝ 26⅞ 26⅞— ⅛
PacGE	1.64 11 3673 26 25⅝ 25⅞+ ⅛
PacSci	60 9⅝ 9⅝ 9½+ ⅛
PacTel	2.14 15 2651 41⅞ 41 41⅛+ ⅛
PanEC	.80 2276 11⅛ 11⅛ 11⅛+ ⅛
ParCom	.70 31 1126 40⅛ 40 40
ParkDrl	288 6⅞ 6⅝ 6⅝— ¼
Pennev	2.64 12 1382 48⅝ 47⅞ 48⅝+ ⅜
Pennzoi	3 36 106 73⅝ 72⅞ 73½+ ½
PeopEn	1.72 13 51 26⅛ 26⅛ 26⅛+ ⅛
PepsiC	.48 21 15811 30⅛ 29⅝ 29⅞+ ⅛
Pfizer s	1.32 24 5646 59⅝ 58⅝ 59⅛+ ⅜
PhelpD	3 7 1236 69 67⅝ 68 — ⅞
PhilaEl	1.20 18 5922 20½ 20⅛ 20⅝— ⅛
PhilMr	1.72 16 13085 66⅝ 65⅝ 66⅝+ ⅜
PhilPet	1.12 10 5440 26⅝ 26⅛ 26⅝+ ⅛
PilgRg	.84e 154 9½ 9⅛ 9⅝+ ⅛
PitnyBw	1.36 23 2280 63⅝ 60½ 60⅛—2⅛
Pittstn	.20 11 1310 17⅝ 17⅛ 17⅛+ ⅛
Polaroid	.60 15 498 26½ 26⅛ 26⅛— ⅜
Portec	9 13 3⅞ 3⅞ 3⅞
PortGC	1.20 8 1893 16⅞ 16⅝ 16⅞
Primrk	335 11⅛ 11⅛ 11⅛+ ⅛
ProctG	2 16 3326 79⅝ 78½ 79⅛— ⅜
PSEG	2.12 10 2542 26⅝ 26⅛ 26⅝+ ⅜
PugetP	1.76 10 362 23 22¾ 23 + ⅛
PHICB	.85o 400 7⅛ 7½ 7⅛+ ⅛
QuakrO	1.56 20 1241 59 58 59 + ¾
Qantel	2 360 ½ 7-16 ½
Quantm	.44f 10 5534 13⅞ 11½ 12 —1⅞
QkReily	.28 13 26 18⅞ 18⅝ 18⅞+ ⅛
RAC In	1.26 155 12⅛ 11⅞ 12
RJR Nb n	18197 11⅛ 11 11
RJR Nb wt	375 11 10⅞ 11 + ⅛
RalsPu	s1.08 15 872 50⅝ 49⅝ 50
RangrO	.08 16 681 7⅝ 7½ 7½— ⅛
Raythn	2.40 10 444 84⅝ 82⅞ 84⅛+ ⅛
RdrDg	.60 22 1105 u38⅝ 38⅛ 38⅝+ ⅛
ReichTg	1.52 8 8 12⅝ 12⅝ 12⅝— ⅛
Rxene	6 1⅛ 1⅛ 1⅛
RevMtl	1.80 18 1253 61⅝ 60 61⅝+ ½
RiteAid s	.50 16 991 20⅛ 20⅝ 20⅝— ⅛
RochG	1.62 12 141 19⅝ 19⅝ 19⅝+ ⅛
Rockwl	.86 11 1315 27 26⅞ 26⅞
Rollins	.58 20 594 24⅞ 24⅝ 24⅞+ ⅜
RolLeas	.20 13 266 12½ 12⅛ 12½
RoylD	4.23e 11 3456 82 81 81⅞— ⅛
Ryder	.60 24 839 18⅝ 18⅝ 18⅝+ ⅛
Rymer	5 7⅝ 7⅝ 7⅝— ⅛
Rymr pf1.17	80 7⅝ 7⅛ 7⅝— ⅛
SCEcp	2.72 11 907 u40⅝ 40⅛ 40⅝+ ⅛
Saatchi	.19e 316 15-16 ⅞ ⅞—1-16
SabnR	1.68e 7 52 12 11⅝ 12 + ⅛
Safewy n	18 1073 19 18⅝ 19 + ⅜
Salomn	.64 9 2079 36⅝ 35⅝ 36 + ⅜
SDieGs	2.80 11 502 40 39⅝ 39⅞+ ⅛
SJuanB	.42e 16 x40 5⅝ 5⅝ 5⅝+ ⅛
SAnitRT	2.08 20 39 25⅛ 25⅛ 25⅛
SFeEP	.40 74 3⅛ 3 3⅛— ⅛
SaraLee	.94 20 1307 41⅝ 41 41⅝+ ⅜
SchrPl	1.32 19 3947 52⅛ 51⅛ 51⅝— ⅛
Schimb	1.20 26 2480 67⅛ 66⅝ 66⅞+ ¼
ScottP	.80 41 1383 40¼ 40⅛ 40⅛
SeaCnt s	.70 4 194 23½ 23⅛ 23⅛
Seagrm	2 13 1212 105⅛ 104⅛ 105⅛+1⅛
Sears	2 14 9016 40½ 39½ 40 + ⅛
SecPac	1.52 12396 24⅛ 22⅝ 23⅛+1½
Shelby	.24 35 6 8⅛ 8 8⅛
ShellTr	2.90e 12 251 54⅛ 54⅛ 54½— ⅛
Shrwin s	.42 18 358 24⅞ 24⅝ 24⅝+ ⅛
Smithin	22 552 13⅛ 13⅛ 13⅛
SmthBc	1.73e 28 115 70⅛ 69⅝ 69⅝— ⅜
SnapOn	1.08 17 257 33½ 33⅛ 33⅝
SonyCp	.37e 20 174 44⅝ 44⅝ 44½— ½
SourcC	3.60 19 41⅛ 41½ 41½— ⅛
SoestBk	3726 2 1½ 2 + ⅛
SouthCo	2.14 15 1392 28⅝ 27⅞ 28
SwBell	2.84 15 1720 52⅝ 52⅛ 52⅝+ ¼
Sprague	.05e 26 5⅛ 5⅛ 5⅛— ⅛
StdCm	.52 27 48 21⅝ 21⅝ 21⅛+ ⅛
StdPac	.36e 10 336 8 7⅞ 7⅞— ⅛
StdPrd	.48 6 18⅛ 18⅛ 18⅛— ¼
StanlWk	1.20 18 463 40⅝ 40½ 40⅝
StaMSe	.96 2 10⅛ 10⅛ 10⅛
StriCh	.30 5 940 5⅛ 4⅞ 5 — ⅛
StneWb	.60 49 66 30 29⅛ 30 + ⅜
StoneC	.72 41 4566 20⅝ 19⅝ 20⅛+ ⅜
StorTch	19 885 44⅛ 44 44⅛+ ⅛
SunCo	1.80 24 1146 29⅛ 28⅛ 28½— ½
SunMn	1434 1⅛ 1⅛ 1⅛— ⅛
Syntex s	.92 22 3255 41⅛ 40⅝ 40½— ⅜

— T à Z —

TJX	.46 18 847 19⅛ 18¾ 19 + ⅛
TRW	¼ 27⅛— ⅛
TchSym	10 68 13⅛ 13 13⅛+ ⅛
Tektrnx	.60 18 1071 29⅝ 28⅞ 29⅝+ ⅞
Teldyn	.80 28 409 18⅝ 18¼ 18⅛— ⅛
Telef	1.57e x1665 26⅛ 26 26⅛
Tempil	.88 13 1837 46 45⅝ 45⅝
Tennco	3.20 11 1837 38 37½ 37⅝+ ¼
Texaco	3.20 12 3279 64 63⅝ 63⅝— ⅛
TexInst	.72 2413 33⅝ 32⅝ 32⅝+ ¼
Textron	1 10 1438 32⅛ 31⅝ 32⅛+ ½
Thiokl n	.30 7 532 17⅝ 17⅛ 17½
Titanx	.28 21 582 48½ 48⅛ 48⅛— ⅛
TimeW	1 10667 85 83⅛ 84⅛+1
Timken	1 20 1185 27⅛ 25⅞ 26⅛— ⅜
Tonka	36 5 4⅞ 4⅞
TWA pf	139 3⅝ 3 3 — ⅜
Trmscap	18 4 4 4 + ⅛
Transm	1.96 10 426 32⅞ 32⅝ 32⅝
Traninc	2.16 445 24½ 24⅛ 24⅛+ ¼
Transco	1.36 67 1910 31⅛ 31 31 — ⅛
Transcn	16 ½ ½ ½—1-16
Travler	1.60 x3393 20⅛ 19½ 20⅛+ ⅛
TriCon	2.43e 132 26⅛ 25⅝ 25⅞+ ⅛
TritEng	24 4064 33⅝ 32⅝ 32½— ⅛
Tultex	.36 14 87 7½ 7⅝ 7½+ ⅛
UAL Cp	2660 141½ 136¾ 141⅝+3⅛
UNCInc	17 519 5½ 5⅛ 5⅛— ⅛
USWst	2.08 11 1905 35⅝ 34⅝ 34⅝— ⅜
USG	249 1⅛ 1⅛ 1⅛
USX pf4.63e	89 49⅝ 49⅛ 49⅝+ ⅛
UniNV	2.82e 12 1295 82⅝ 81⅛ 81⅞— ⅛
UCarb	1 12 4135 20⅝ 19⅝ 20⅛— ⅛
UnPac	2.50 14 1031 88½ 87⅝ 88⅛+ ⅛
Unisys	6526 4⅛ 4 4 — ⅛
Unit	20 189 2⅛ 2⅛ 2⅛
UKing	.80e 37 9½ 9⅛ 9½+ ⅛
UnTech	1.80 9 2247 48⅛ 47⅝ 48 + ⅛
Unocal	.70 15 3521 25 24½ 24⅞+ ⅛
Upjohn	1.16 16 3968 43½ 42⅝ 43⅛+ ⅛
Valero	.36 9 1147 24 23⅝ 23⅝+ ⅛
Varco	26 691 10 9⅝ 10
Varian	.32 13 1249 38⅛ 37⅞ 38 — ⅛
Varity	18 1802 2½ 2⅛ 2⅝
Waban	28 2493 21 19⅝ 21 +1⅛
Walnoc	668 5⅝ 5⅝ 5⅝
WalMt	.17 41 9853 46⅝ 45½ 46⅛+ ⅜
Walgrn s	.46 21 854 33⅛ 32⅝ 32⅝— ⅛
WrnCpt	5 5 5 5
WarnL	s1.76 17 5313 67⅝ 66⅝ 67½+ ⅝
WeinRl	1.92 29 83 29⅝ 29 29⅝+ ⅜
Wendys	.24 23 1691 9⅛ 9⅝ 9⅝+ ⅛
WstaE	s1.40 25 37818 25½ 25⅛ 25⅛
Weverh	1.20 21 9014 28⅝ 27⅝ 27⅞— ⅛
Whitmn	.24 1301 13⅛ 13⅛ 13⅛+ ⅛
WilcxG	.10 33 10 8½ 8½ 8½— ⅛
Williams	1.40 19 3730 35⅝ 33⅝ 35⅛+1⅛
Windmr	816 3⅛ 3 3⅛+ ⅛
Winnbg	23 4⅛ 4⅛ 4⅛— ⅛
Witco	1.84 13 552 40⅛ 38⅝ 38⅝—1⅛
Wolwth	1.08 13 2881 30 29⅝ 29⅝— ⅛
Xerox	3 10 1078 56⅝ 55⅝ 56⅛+1
Xerox pf4.13	101 51 49⅝ 51 + ½
ZenithE	199 6¼ 6½ 6½— ⅛
Zero	.40 23 93 14 13⅞ 13⅞— ⅛
Zurnin	.88 15 244 37½ 37 37⅛— ⅛

LA BOURSE AMÉRICAINE

Titres	Ventes rpb eb '00 haut bas fer. chang.
Abiomd	252 7⅛ 6⅝ 7 + ⅛
AdmRs	7 4 1⅜ 1⅜ 1⅜+ ⅛
AdvMed	165 10⅝ 10¼ 10½— ⅛
Aircoa	6 1⅛ 1⅛ 1⅛+ ⅛
Allstar	217 ⅞ 7-16 7-16—1-16
Alphaln	19 1 3⅝ 3⅝ 3⅝+ ⅛
AExpl	41 99 3 2⅞ 2⅞— ⅛
AmList	1.25e 17 2 20¼ 20¼ 20¼— ⅛
AmOil	14 89 8⅞ 8⅜ 8⅞+ ⅛
Ampal	436 u3½ 3⅜ 3½+ ⅛
AngPar	2 8 x5 15 15 15 + ⅛
Astrotc	96 3⅞ 3⅜ 3⅞
Atari	31 2⅝ 2¼ 2¼
BAT In	.75e 24 96 12¼ 12⅛ 12⅛— ⅛
BanFd	1.40e 14 17⅝ 17½ 17½
BarrLb	44 40 20⅞ 20⅝ 20⅝+ ⅛
BeldBlk	.09i 8 34 1⅛ 1¼ 1¼
BergBr	.40 14 927 27⅝ 26¼ 26¼— ⅜
BicCp	1.12 14 6 26½ 26½ 26½— ⅛
BioR A	16 36 22¼ 22 22⅛+ ⅛
Blessg s	.50 10 7 17⅝ 17⅝ 17⅝
Boddie	1.24 10 19 10⅛ 10⅛ 10⅛— ⅛
BolrPh	717 4⅛ 4⅛ 4⅛+ ⅛
Bowne	.25 30 57 12⅝ 12⅝ 12½
Brscn g	1.04 40 16½ 16⅛ 16½+ ⅛
Bush	16 20 5⅛ 5 5⅛
CII Fn n	14 23 17⅝ 17⅝ 17⅛+ ⅛
CIM	.84e 56 6⅝ 6⅛ 6⅝+ ⅛
CMI Cp	385 1⅛ 1½ 1½
CSS	9 3 29⅞ 29⅞ 29⅞+ ⅛
CXR	37 1⅛ 1⅛ 1⅛
Cablvsn	191 23⅞ 22⅝ 23⅝+ ⅝
Calprop	5 3⅝ 3⅝ 3⅝+ ⅛
Carmel	36 4½ 4½ 4½
CastleA	.68 47 57 13⅝ 13⅛ 13⅛— ⅛
CFCda g	.01e 1914 7-16 4¼ 4 5-16—1-16
CentSe	.70e 4 9⅛ 9 9⅛+ ⅛
Cheshre	.60 30 20 7½ 7½ 7½
Chief	21 15 12⅝ 12⅛ 12⅝+ ⅛
Chiles	784 5⅝ 5 5⅝
Citadel	5 7 30 29⅝ 29⅝— ⅛
Collins s	11 15 4 4 4
ComSys	50 3½ 3½ 3½
Comtrn	7 52 5¼ 5⅝ 5⅝+ ⅛
Cmptek	.20 13 95 u10⅛ 9⅝ 9⅝+ ⅛
Constn	.50e 8 2⅝ 2⅝ 2⅝+ ⅛
viCntAr	1379 2 1⅞ 2 + ⅛
ContMtl	1 9⅞ 9⅞ 9⅞— ⅛
Cross	1.28 16 258 25⅞ 25 25⅛— ⅜
CrnCP	.80e 14 1 26⅝ 26⅝ 26⅝— ⅛
CwnCr	.12 15 29 13⅛ 13 13⅛+ ⅛
CruisAm	10 99 6⅛ 6½ 6½— ⅛
Cubic	.53 6 13 21⅛ 21 21 — ⅛
Custmd	6 40 5-16 5-16 5-16
CyprFd	.13e 3 5⅝ 5⅝ 5⅝
DWG	150 2⅛ 2⅛ 2⅛
Datamt	16 18 1⅛ 1⅛ 1⅛— ⅛
Daxor	11 2⅝ 2⅝ 2⅝
DckMA g	10 2½ 2½ 2½
DiviHtl	8 5-16 5-16 5-16
DixnTic	53 5⅝ 5⅛ 5⅝+ ⅛
Donely	.28 14 5 11⅝ 11⅝ 11⅝+ ⅛
Ducom	10 46 5⅝ 5⅛ 5¼— ⅛
Duplex	.76 17 13 14⅛ 14⅛ 14⅛— ⅛
ESI	30 9-16 9-16 9-16+1-16
EchoBy	.07 2262 9⅝ 9⅛ 9⅛— ⅛
EcolEn	.20 13 21 17 16⅞ 17 + ⅛
ENSCO	14 659 2⅝ 2⅝ 2⅝— ⅛
Excel	.40 40 109 9⅞ 9½ 9⅞+ ⅜
FFP	30 2⅛ 2⅛ 2⅛
Ftlber	1.02e 12 7⅝ 7⅝ 7⅝
FischP	20 11⅛ 11½ 11⅝
Fluke	.40 13 18 18½ 18⅝ 18⅝— ⅛
ForstL s	42 687 40⅝ 39⅝ 40¼+ ⅛
FruitL	12 7487 15⅛ 14½ 15⅛— ⅛
GTI	16 31 5⅝ 5⅝ 5⅝+ ⅛
GalxCbl	1.40 2 13 13 13
GldFld	11 5-16 ⅛ ⅛
Graham	.28 19 6 20 19⅝ 19⅝— ½
Grang g	50 1⅛ 1⅛ 1⅛
Grenm	84 3⅛ 3⅛ 3⅞— ⅛
GrdnB s	6 99 10⅛ 10 10 — ⅛
GCda g	.40 89 8 7⅝ 7⅝— ⅜
Gundle	26 115 17⅛ 17 17⅛+ ½
Halsey	26 20 5 4⅝ 5
Hasbro	.24 18 772 28⅛ 27⅛ 28⅛+ ¼
HlthCr	1.78 9 111 17⅝ 17⅛ 17½— ⅛
HlthCh	54 1½ 1⅛ 1⅛
Heico	.10 14 39 11⅛ 11⅛ 11⅛
Helionet	91 3⅛ 3½ 3⅛+ ⅛
Holco	1.34e 10 24 5⅝ 5⅝ 5⅝
HollyCp	.48 12 5 30⅛ 30⅛ 30⅛— ⅛
Hondo	17 299 11⅛ 10½ 10½— ⅜
HrnHar	53 3⅞ 3⅝ 3⅞— ⅛
HovnEn	57 7⅛ 7⅛ 7⅛
Howtek	84 4 3⅝ 3⅞+ ⅛
HubelA	1.56b 17 3 50⅝ 50⅝ 50⅝+ ⅛
HudGn	13 2 19⅛ 19⅛ 19⅛+ ⅛
ICH	223 3⅛ 3⅝ 3⅛+ ⅛
ImpHl s	.48 8 22 16⅛ 16⅛ 16⅛— ⅛
ImpOil g	1.80 615 46⅝ 46⅝ 46½— ⅛
InstSy	9 442 3⅛ 3⅛ 3⅛+ ⅛
IntTich	501 ⅛ ⅛ ⅛+1-16
Iverson	60 11-16 11-16 11-16
Jaclyn	.50 15 44 9⅛ 8⅝ 9 + ⅛
Janeint	.60 106 9½ 9 9 — ⅛
KelvOG	1.80 63 182 17½ 16⅝ 17 — ⅛
Kinark	.01e 7 131 7⅛ 7 7⅛— ⅛
Kirby	18 1199 11⅛ 11⅛ 11⅛— ⅛
Koala	5 ⅛ ⅛ ⅛—1-16
KogrEq	1.30 6 299 9⅛ 9 9⅛
LSB Ind	11 1⅛ 1⅛ 1⅛
Lancer	11 14 6⅛ 6 6 — ⅜
Laser	115 4½ 4⅛ 4½+ ⅛
LeePhr	4 1 15-16 15-16—1-16
viLionel	48 ⅜ 13-16 13-16
Lumex	44 240 10⅛ 10⅛ 10⅛+ ⅛
Luria	28 16 6⅛ 6½ 6½
LynchC	23 23 16⅛ 16⅛ 16⅛
MSA	.60 30 4½ 4⅛ 4⅛+ ⅛
MSR	69 31 1⅛ 1⅛ 1⅛— ⅛
Maxam	4 119 45⅛ 44½ 44½—1½
Medchm	16 485 13⅛ 12⅝ 13⅛+ ⅛
Media	.44 32 130 22⅛ 22 22⅛— ⅛
MtchlE	.40 17 62 18⅝ 18 18⅝+ ⅛
MoogA	8 132 8⅝ 7⅞ 7⅞— ⅛
MMed	366 7⅛ 6½ 7⅛+ ½
MorgnF	46 75 1⅛ 1⅛ 1⅛
NtPatnt	122 3⅛ 3⅛ 3⅛
NY Tim	.56 54 2975 22⅝ 21⅞ 22 — ⅜
Numac	9 5⅛ 5 5 — ⅛
OOkiep	1.11e 2 22 9 8⅝ 8⅝
OBrien	346 5⅝ 5⅝ 5½— ⅛
Oneita	.49t 9 5 7 7 7
Orgngn	134 7⅛ 7⅛ 7⅛+ ⅛
PallCp s	.44 29 604 37⅛ plvGem .12
	56 64 6⅞ 6⅞ 6⅞
Palrin	5 10 139 33 32⅝ 33
PratHtl	2 ⅜ ⅜ ⅜—1-16
PfdHlth	41 71 18½ 18⅛ 18⅛
PrpdLg	373 1⅛ 1⅛ 1⅛
PrcCom	121 5-16 ¼ ¼—1-16
Raven	.36 11 29 17 16⅝ 16⅝— ⅛
ResdMg	.35e 30 13 3 3 3 — ⅛
RstInt	8 1⅛ 1⅛ 1⅛— ⅛
Riedel	18 5⅛ 5⅛ 5⅛
Riser	10 20 10⅛ 10⅛ 10⅛+ ⅛
Rymac	1.60a 9 45 10⅛ 10⅛ 10⅛
SJW	1.92 10 9 27⅝ 27⅝ 27⅝— ⅛
Salem	6 53 9½ 9⅛ 9⅛+ ⅛
Sbarro	.25 53 39½ 39⅛ 39½+ ⅛
ScurRn	.50 5 20½ 20⅛ 20⅛— ⅛
SbdCp	.50 7 142 142 142 —2
Sifco	.24 10 2 6⅛ 6⅛ 6⅛+ ⅛
StarrtH	10 6 5⅛ 5⅛ 5⅛
SterlEl	11 14 2⅛ 2½ 2½
Summa	610 1⅛ 1⅛ 1⅛+ ⅛
SuprSr	.88 13 33 51⅛ 50⅛ 50⅛—1⅛
Synaloy	.40 7 61 11½ 11⅛ 11⅛
Systln	22 1⅛ 1⅛ 1⅛+ ⅛
TIE n	36 12 d1⅛ 1⅛— ⅛
Team	.14 18 41 7⅛ 7⅛ 7⅛+ ⅛
TelDta	.30 38 299 33 32½ 32½— ⅛
Telesph	702 ⅛ ⅛ 11-16—1-16
Thermd	60 140 10 9⅛ 9⅛— ½
ThrmP	42 69 11⅛ 10⅛ 11⅛+ ⅛
TolEd pf	4.25 z100 46 46 46 + ¾
TwCty	6 271 4⅛ 4⅛ 4⅛+ ⅛
TrnscoA	.08i 65 ⅞ 13-16 ⅞+ ⅛
TriaCp	15 2⅛ 2⅛ 2⅛— ⅛
TubMex	5765 11 10⅞ 11 + ⅛
Unicorp	3 ⅛ ⅛ ⅛+1-16
Unimar	1.54e 60 6⅛ 6 6⅛
UnCap	15 32 5⅛ 5⅛ 5⅛— ⅛
UtMed	.10i 12 72 8⅝ 8⅛ 8⅛— ⅛
UnvPat	81 6 5⅝ 5⅝— ⅛
Versar	11 2½ 2⅛ 2½
Virco	.04b 7 20 6 6 6 — ⅛
VulcCp	.80 19 2 18⅝ 18⅝ 18⅝— ⅛
WangC	14 6⅝ 6⅛ 6⅝— ⅛
WangB	1074 3⅝ 3¼ 3⅝+ ⅛
WRIT	1.16 19 175 20½ 20⅛ 20⅛+ ⅛
Wthlrd	27 133 5½ 5⅛ 5⅛
WelGrd	17 2⅛ 2⅛ 2⅛— ⅛
Wesco	.86 16 14 56⅛ 56 56⅛— ⅛
WIRET	1.46 13 209 13⅛ 13½ 13⅛+ ⅛
WichRO	11 2 d1⅛ 2
WinstRs	6 ⅛ ⅛ ⅛+ ⅛
Widinc	1.39e 283 8⅞ 8⅛ 8⅞+ ⅛
Worthn	7 27 14⅛ 14⅛ 14⅛

LES OPTIONS TRANSIGÉES

Cours des options Trans-Canada transigées aux bourses de Montréal et de Toronto. Un contrat d'option est de 100 options.

Titres	Ventes Mois d'ex. Vol. place	Pos. Prix Prix fer. act.
TSE 35 Index	1187	6792
Bk of Nova Scoti	730	8884
Deprenyl Resear	428	3288
IAF Biochem Intl	370	8814
Placer Dome	287	12698

Alberta Energy	C $13⅜ Opt Vol 38
MR $14	95 115 105 38 38
Alcan Aluminiu	C $24¼ Opt Vol 203
AG $22½ P	15 25 15 10 874
$25	35 50 30 25 1331
SP $25	85 100 70 5 149
NV $22½	265 285 240 20 149
$22½ P	75 90 80 22 725
$25	135 150 135 89 1178
$25 P	190 205 190 20 372
$27½	55 70 45 7 1553
FB $25	205 230 190 5 185
Bk of Montreal	C $36 Opt Vol 180
OC $35 P	50 75 65 10 553
$36	95 120 95 25 634
$36 P	85 110 95 10 130
$37	50 60 50 5 370
$38	25 50 45 100 460
JA $37 P	190 200 200 10 605
$38 P	260 270 260 10 80
AP $37 P	200 225 230 10 510
Bk of Nova Scoti	C $17½ Opt Vol 730
SP $15	255 280 250 30 365
$18	35 45 45 700 2310
Bombardier B	C $23¼ Opt Vol 38
OC $18	$5⅛$5¾$5½ 9 239
$20 P	5 30 20 10 35
JA $19	495 $5⅛ 500 9 24
$23 P	100 125 125 10 14
Bow Valley Ind	C $13⅞ Opt Vol 250
OC $14	15 35 25 250 290
BC Telephone	C $19 Opt Vol 7
SP $17	200 220 220 7 7
BCE Inc	C $43¼ Opt Vol 80
AG $40	340 365 350 30 321
$42½	110 130 130 20 1713
$42½ P	10 30 25 6 176
NV $42½	195 215 195 5 244
$45	65 80 70 15 686
FB $45	110 130 110 4 211
BCE Mobil Com	C $25⅛ Opt Vol 5
OC $25 P	60 80 90 5 33
Cambior Inc	C $10¼ Opt Vol 10
AG $10 P	25 45 25 10 130
Canadian Pacific	C $19⅝ Opt Vol 10
NV $20 P	95 120 100 10 455
Cascades Inc	C 490 Opt Vol 40
DC $6	15 25 20 20 151
MR $6	20 35 25 20 66
Central Capital	C 300 Opt Vol 20
NV $6 P	295 320 315 20 82
Cineplex Odeon	C $5¼ Opt Vol 5
MR $6	75 100 75 5 15
Cominco Ltd	C $24⅛ Opt Vol 15
SP $25	70 85 70 5 122
DC $25	145 165 160 10 48
Corel Systems C	C $22½ Opt Vol 10
OC $20 P	100 125 100 10 10
CAE Industries	C $7¼ Opt Vol 12
SP $7	50 65 65 5 723
MR $7	120 130 120 7 91
CDA Mar 2011 9	C $91⅝ Opt Vol 46
AG $90	145 170 185 16 51
$96 P	440 480 459 10
OC $90	180 205 210 10 10
$92	65 90 90 10 10
CDA Oct 2001 9.5	C $97¼ Opt Vol 20
AG $95	195 220 205 1 56
$97½ P	65 90 70 10 111
SP $97½	40 65 50 5 110
OC $97½	60 85 65 2 9
$97½ P	105 130 110 2 14
Deprenyl Resear	C $21 Opt Vol 428
OC $18	370 410 385 20 195
$19	300 340 315 20 25
$19 P	85 110 90 10 27
$20	245 285 255 20 220
$21	210 235 220 20 225
$22	170 195 180 99 104
$23	125 150 130 220 224
$23 P	285 325 285 5 85
AP $20	400 440 350 14 20
Dofasco Inc	C $23⅛ Opt Vol 27
SP $21	225 250 245 27 64
Echo Bay Mines	C $10⅛ Opt Vol 119
OC $11	95 120 115 26 434
$11 P	95 100 100 10 224
JA $10 P	85 100 85 10 86
$11 P	125 150 130 30 132
$12	105 130 110 10 134
AP $10 P	100 120 105 26 51
$11	185 210 185 7 7
Hees Intl	C $17¼ Opt Vol 59
AG $15	235 275 235 2 4
$15 P	1 20 1 2 57
$17½	25 50 25 11 54
$17½ P	40 65 40 12 75
$20	1 25 1 5 179
NV $17½	85 110 110 14 40
$17½ P	65 90 90 12 145
$20	15 40 15 1 129
Imasco Ltd	C $28⅛ Opt Vol 50
AG $30	25 25 20 30 903
NV $30	100 115 105 20 563
Imperial Oil Ltd	C $53⅛ Opt Vol 29
AG $52½	200 240 240 2 287
$55	80 90 80 2 726
$55 P	145 170 155 10 182
NV $52½ P	130 150 130 5 145
FB $52½ P	170 195 175 10 21
Inco Ltd	C $42 Opt Vol 245
AG $32½ P	1 5 1 60 104
$35 P	5 15 10 5 198
$37½ P	10 20 15 10 223
$40	220 245 225 25 413
$40 P	40 50 50 8 431
$42½	85 95 80 20 256
NV $40 P	145 160 160 50 290
$42½	245 270 250 10 193
$45	150 165 150 5 196
FB $40 P	205 230 235 50 690
$42½	380 405 375 2 107
IAF Biochem Int	C $26⅛ Opt Vol 370
SP $25	395 420 405 10 1758
$25 P	205 230 215 25 734
$26	335 360 350 45 246
$27	285 310 300 75 775
DC $22 P	205 230 205 45 68
$25	$6 $6⅛$6⅛ 85 1818
$27	500 $5⅛$5⅛ 35 213
MR $27	$6⅛$6⅛$6⅛ 25 107
$27 P	$5⅛$5⅛$5⅛ 25 95
Loc	[illegible]
DC $10	100 120 100 20 412
$10 P	65 90 70 10 28
$11	55 65 50 10 852
MR $11 P	135 160 160 40 90
Laidlaw Inc B	C $13⅛ Opt Vol 73
SP $11	240 265 255 20 105
$14	35 50 40 33 830
DC $13 P	70 90 85 10 588
MR $14	125 145 140 10 66
Loewen Group In	C $14⅛ Opt Vol 268
SP $13½	145 155 170 10 144
$14 P	25 40 35 200 260
DC $14 P	40 50 50 20 220
$15	95 115 100 28 28
MR $14	190 210 210 10 10
Mac Bloedel	C $20⅛ Opt Vol 36
OC $21	85 95 80 8 1122
$22	35 50 40 20 60
JA $22	85 105 90 8 8
National Bank	C $10⅛ Opt Vol 30
AG $11	15 30 20 20 825
NV $11 P	40 65 65 10 349
Noranda Inc.	C $20 Opt Vol 20
AG $15	485 $5⅛ 490 20 12
Northern Tel	C $46 Opt Vol 169
AG $42½	375 405 250 10 37
$45	180 200 100 27 110
SP $42½ P	40 55 80 50 50
OC $40	$6⅛$7⅛$6 5 162
$42½	485 $5⅛ 435 16 537
$45	320 350 250 44 690
JA $45	465 500 445 7 57
$45 P	205 225 220 10 10
Nova Alta Corp	C $7⅛ Opt Vol 208
AG $8 P	65 80 45 25 255
NV $8	25 35 25 50 606
$8 P	70 80 50 3 1233
$9 P	155 170 155 10 131
FB $7	85 110 110 15 15
$8	35 45 50 48 260
$8 P	70 80 70 20 1205
$9	20 25 20 27 450
$9 P	150 160 160 10 70
Placer Dome	C $15⅛ Opt Vol 287
AG $15 P	15 30 15 20 66
SP $16 P	100 125 110 20 1148
$17	30 40 35 60 2864
DC $14 P	45 55 50 5 523
$15 P	80 95 90 30 534
$16	105 130 115 112 561
$17	65 85 80 30 822
MR $15 P	115 125 115 10 10
Poco Pete Ltd	C $7⅛ Opt Vol 20
AG $7	65 90 95 20 80
Potash corp.	C $19⅛ Opt Vol 15
MR $20	80 95 95 15 40
PWA Corp	C $7½ Opt Vol 60
JA $8 P	85 100 70 15 100
AP $7 P	55 75 70 30 50
$9 P	175 185 175 20 20
Quadra Logic	C $8⅛ Opt Vol 55
OC $9 P	110 125 110 30 80
$11	5 25 10 30 60
JA $8 P	65 85 75 15 20
Ranger Oil Cda	C $8½ Opt Vol 35
OC $9	40 45 35 15 692
AP $9	80 90 90 20 30
Royal Bk Cda	C $25⅛ Opt Vol 80
SP $25	95 120 95 5 5
OC $25	115 125 120 25 239
$26	80 85 80 25 855
JA $27	60 80 70 25 141
Royal Trustco Lt	C $9⅛ Opt Vol 47
NV $10	35 45 35 32 162
FB $10	55 75 55 15 212
Seagram Co.	C $121⅛ Opt Vol 6
AG $125	125 150 85 6 11
Shell Canada A	C $45 Opt Vol 153
AG $40	490 $5⅛$5⅛ 10 119
$42½	245 280 250 5 88
$45 P	45 70 45 10 10
NV $45	165 190 165 10 15
$45 P	80 105 90 20 20
$47½	45 70 75 40 40
FB $45	220 260 250 10 10
$45 P	110 135 130 9 59
$47½	95 120 130 39 30
Spar Aerospace	C $14¼ Opt Vol 20
JA $12	310 335 310 10 10
$12 P	10 25 10 10 10
Stelco A	C $6⅛ Opt Vol 47
SP $5 P	10 20 10 40 40
FB $6	120 135 130 7 22
Teck Corp B	C $22½ Opt Vol 20
AG $21	145 165 150 20 43
Thomson Corp	C $14⅛ Opt Vol 20
NV $16	15 40 35 10 20
FB $15	60 85 85 10 10
TransCda Pipe	C $17⅛ Opt Vol 110
NV $17	70 75 60 10 585
FB $17	80 95 85 100 165
TD Bank	C $18 Opt Vol 20
SP $18	55 80 75 7 130
DC $19	50 75 50 13 112
TSE 35 Index	C193.49 Opt Vol 1187
AG $185 P	10 25 20 80 267
$190 P	35 55 50 145 504
$192	285 315 310 75 50
$192 P	90 110 95 125 145
$195	145 165 155 221 668
$195 P	185 205 195 280 559
$197	55 75 65 30 225
$197 P	350 380 370 10 57
$200	10 30 30 30 467
$200 P	$5⅛$6 $5⅛ 1 105
SP $190	$6⅛$6⅛$6⅛ 10 49
$195	305 335 310 15 273
$195 P	300 330 305 15 67
$200	120 140 125 25 207
$200 P	$5⅛$6⅛$6⅛ 5 325
NV $195	$5⅛$5⅛$5⅛ 5 295
DC $205	170 270 250 5 393
MR $205	375 425 400 110 110
Total des contrats:	6127
Valeur totale:	232133

LES MONNAIES

TORONTO (PC) — Voici les taux des devises étrangères tels que fournis hier par la Banque de Montréal. Les cotes sont en devise canadienne. Les taux sont qualifiés de nominaux car ils fluctuent durant la journée et varient d'une banque à l'autre. x- Taux mensuel.

AfriqueduSud(rand)	0,4294
Alle.(mark)	0,6801
ArabieSaoudite(rial)	0,3194
Australie(dollar)	0,9256
Autriche(schilling)	0,0969
Bahamas(dollar)	1,1700
Bahrein(dinar)	3,0668
Barbade(dollar)	0,6017
Belgique(franccnv)	0,033013
Bermudes(dollar)	1,1700
Bresil(crusado)	0,003322
x-Bulgarie(lev)	0,060160
Caraibes(dollar)	0,4290
Chine(renminbi)	0,2295
x-Colombie(peso)	0,002018
Coree(won)	0,001581
Danemark(couronne)	0,1767
E.A.U.(dirham)	0,3148
Espagne(peseta)	0,01101
Etats-Unis(dollar)	1,1700
Fiji(dollar)	0,8104
Finlande(mark)	0,2833
France(franc)	0,2009
Grece(drachme)	0,0064
Guyane(dollar)	0,01005
HongKong(dollar)	0,1540
Hongrie(forint)	0,01540
Inde(roupie)	0,0480
Indonesie(rupiah)	0,000624
Irak(dinar)	3,2197
Irlande(livre)	1,8244
Israel(nouveausheke)	0,4860
Italie(lire)	0,000917
Jamaique(dollar)	0,1274
Japon(yen)	0,008630
Kenya(shilling)	0,04100
Koweit(dinar)	3,9611
Liban(livre)	0,001291
Malaysia(ringget)	0,4305
Mexique(peso)	0,00042
Norvege(couronne)	0,1742
Nlle-Zelande(dollar)	0,6858
Pakistan(roupie)	0,0514
Pays-Bas(florin)	0,6049
Philippines(peso)	0,04210
x-Pologne(zloty)	0,000102
Portugal(escudo)	0,00806
x-Roumanie(leu)	0,01886
Royaume-Uni(livre)	1,9756
Singapour(dollar)	0,6819
Suede(couronne)	0,1884
Suisse(franc)	0,7821
Taiwan(dollar)	0,043248
Tanzanie(shilling)	0,0092
Thailande(baht)	0,04500
Trinite-Tobago(dollar)	0,2837
Turquie(livre)	0,000265
x-URSS(rouble)	1,911
Venezuela(bolivr)	0,0213
Yougoslavie(dinar)	0,04970

LES CÉRÉALES

CHICAGO (AP) — Les cours des grains ont évolué sur une note irrégulière jeudi, au marché à terme de Chicago.

En clôture, le blé affichait des hausses de ¼ cent à 2¾ cents et le contrat à terme septembre se réglait à 2,8625$ le boisseau.

Le maïs était inchangé ou en hausse de 2¾ cents, avec position septembre à 2,4575$ le boisseau.

Le cours de l'avoine a subi des pertes de 3 cents à 5 cents, livraison septembre à 1,2875$ le boisseau.

Le soya oscillait entre une baisse de 9 cents et une hausse de 1½ cent, échéance août à 5,4925$ le boisseau.

WINNIPEG (PC) — Les cours des grains ont cédé du terrain hier, au marché à terme de Winnipeg.

Le lin accusait des reculs de 30 cents à 2,50$ et le contrat à terme octobre se réglait à 189$.

Le colza a subi des pertes de 1,10$ à 2,50$, avec position septembre à 262,40$.

Le blé oscillait entre une hausse de 60 cents et une baisse de 1,10$, livraison octobre à 86,40$.

L'orge était en baisse de 20 à 70 cents, échéance octobre à 77,20$.

Le seigle s'est replié de 50 à 70 cents, octobre à 78,30$.

Le cours de l'avoine était inchangé ou en recul de 1,50$; le terme octobre se réglait à 93$.

LES DENRÉES

MONTREAL (PC) — Cours des denrées transmis hier par le ministère fédéral de l'Agriculture:

Beurre: Commission canadienne de l'industrie laitière, prix d'achat le kg: 39-92: 5,331$; 40-93: 5,331$; prix du gros au détaillant: 7,010$.

Fromage cheddar au kg, première catégorie, blanc: 5,381$; première cat., coloré: 5,388$.

Produits concentrés (sac de 20 kg): lait écrémé en poudre, pulvérisé: 3,140$ le kg; pour bétail: ----- le kg; poudre de babeurre, pulvérisé: 2,560$ le kg; pour bétail: ----- le kg; poudre de lactoserum, pulvérisé: 0,580$; pour bétail: 0,612$ le kg.

Oeufs: prix de gros aux détaillants à Montréal, en carton de 12, A-extra-gros: 1,455$; A-gros: 1,435$; A-moyens: 1,376$; A-petits: 0,935$.

Prix payés aux producteurs d'oeufs au Québec: A-extra-gros: 1,10$; A-gros: 1,10$; A-moyens: 1,04$; A-petits: 0,60$.

Prix payés aux producteurs d'oeufs en Ontario: A-extra-gros: 1,07$; A-gros: 1,07$; A-moyens: 1,00$; A-petits: 0,55$.

Pommes de terre (prix du grossiste au détaillant, marché de Montréal): Québec, brossées: 15,50$ le sac de 50 lb; ----- le sac de 20 lb; ----- le sac de 10 lb; extra-grosses: ----- le sac de 50 lb. Québec, lavées: 8,85-10,40$ le sac de 50 lb; 4,75-5,00$ le sac de 20 lb; 1,96-2,39$ le sac de 10 lb; extra-grosses: 11,00-11,45$ le sac de 50 lb. Ile-du-Prince-Edouard, brossées: ----$ le sac de 50 lb; ----$ le sac de 20 lb; ------ le sac de 10 lb; extra-grosses: -----$ le sac de 50 lb.

LES DIVIDENDES

par la Presse canadienne

Dividendes de société déclarés hier, trimestriels sauf indication contraire.

Alcan Aluminum Ltd: 15 cents; payable le 20 sept. aux actionnaires inscrits le 20 août.

Multibanc Financial Corp.: 40,696 cents; 5 sept., 19 août.

LES BÉNÉFICES

par la Presse canadienne

Transit Financial Holdings, semestre clos 30 juin: 1991, 604370$ ou 26 cents par action; 1990, 1,1 million de dollars ou 45 cents par action.

2 500 points offerts cette semaine dans LE SOLEIL

Si vous êtes membre du Club, entrez le code suivant: 15162613

Sinon, composez sans frais, le 1-800-563-8688

CLUB Multi points

RÉSULTATS loto-québec

loto-québec

Tirage du 91-07-24

Lotto 6/49 — Vous pouvez miser jusqu'à 20 h le mercredi et le samedi

7 15 19 32 33 34

No complémentaire: **20**

	GAGNANTS	LOTS
6/6	0	2 142 974,00 $
5/6+	4	160 723,00 $
5/6	238	2 161,00 $
4/6	13 988	70,40 $
3/6	285 889	10,00 $

VENTES TOTALES: 15 877 418,00 $

PROCHAIN GROS LOT (APPROXIMATIF) : 5 000 000,00 $

PROCHAIN TIRAGE: 91-07-27

Tirage du 91-07-24

Extra — Vous pouvez jouer jusqu'à 20 h les soirs de tirage

NUMÉROS	LOTS
094906	100 000 $
94906	1 000 $
4906	250 $
906	50 $
06	10 $
6	2 $

T V A, le réseau des tirages de Loto-Québec

Les modalités d'encaissement des billets gagnants paraissent au verso des billets. En cas de disparité entre cette liste et la liste officielle, cette dernière a priorité.

5 000 000$

(Approximatif)

TIRAGE LOTTO 6/49 **SAMEDI**

loto-québec

Ça change pas le monde. Sauf que...

VOS ANNONCES CLASSÉES DU SOLEIL

DE L'ARGENT SONNANT!

VENDRE LOUER ACHETER

647-3311

À VOTRE SERVICE
647-3311

INTERURBAIN GRATUIT

1-800-463-2116 **FAX: 647-3322**

Délais pour la parution d'annonces ordinaires

- 17h30, du lundi au jeudi; 17h00 vendredi, pour insertion dans le journal du lendemain.
- Vendredi 17h00 pour insertion dans le journal du dimanche et du lundi

Pour placards publicitaires plus grands

- 16h30, à deux jours ouvrables de la date de publication. Ajoutez une journée de plus si une épreuve est nécessaire.

INFORMATIONS GÉNÉRALES

- Service téléphonique: du lundi au jeudi, de 8h00 à 17h30; vendredi 17h00.
- Heures d'ouverture: du lundi au jeudi, de 8h30 à 17h00; vendredi 16h30.
- Le Soleil se réserve le droit d'accepter, de refuser ou d'annuler la publication de toute annonce pour toute raison jugée valable par la direction
- Adresse: Le Soleil, 390, St-Vallier Est, Québec, QC, G1K 7J6

POUR CORRIGER, ANNULER UNE PUBLICATION

Pour annuler une publication, vous avez jusqu'au jour ouvrable précédant cette dernière. Heures d'ouverture: du lundi au jeudi, de 8h00 à 17h30; vendredi 17h00.

VOTRE ANNONCE EST INCOMPLÈTE?

Dès la première journée, veuillez lire attentivement votre annonce. En cas d'erreur, il faut nous en aviser le plus tôt possible, car notre responsabilité se limite à la période comprise entre la première parution erronée et le premier jour ouvrable suivant cette parution. Nous ne sommes responsables que du montant facturé pour la période précitée.

RUBRIQUES DES ANNONCES CLASSÉES

AVIS
101- Avis de naissance
102- Avis divers et légaux
103- Activités diverses
104- Clubs sociaux
105- Encans
106- Messages personnels
107- Agences de rencontre
108- Perdu/Trouvé
110- Souhaits

SERVICES ET VENTE
120- Accessoires de parterre
124- Alimentation/Aliments naturels
126- Aménagement terrain
128- Ameublement
130- Animaux
131- Animaux: pension, soins, nourriture
132- Antiquités
133- Appareils ménagers
137- Artisanat
139- Assurances
145- Cellulaires
151- Chauffage/Climatisation/Ventilation
153- Coin du bébé
157- Décoration intérieure
160- Déménagement/Transport
163- Déneigement
166- Équipement de bureau, commerce et restaurant
172- Enseignement/Cours
175- Entreposage
182- Génératrices
196- Machines à coudre
197- Maison: Réparation/Entretien/Entrepreneurs
199- Marchandises diverses
201- Marchandises en gros
202- Marchés aux puces
204- Matériaux
206- Médecines douces
208- Noël
209- Ordinateurs
210- Outillage
217- Photographie
218- Piscines
220- Radios/Systèmes de son/Téléviseurs
226- Rembourrage
232- Santé/Esthétique
235- Souffleuses/Tondeuses
238- Tableaux/Encadrement
241- Tapis/Carrelages
242- Transport demandé
246- Vêtements
247- Vidéo
250- RECHERCHÉ:

LOISIRS
251- Articles de sports
252- Bicyclettes
253- Camping
254- Chasse/Pêche
255- Collectionneur
256- Conditionnement physique
257- Fleurs/Plantes
259- Jeux/Jouets
260- Livres/Timbres/Monnaie
262- Réceptions
264- Musique
268- Vacances/Voyages
270- RECHERCHÉ:

EMPLOIS
380- Offres d'emploi
383- Services domestiques/Garderie
385- Services spécialisés
388- RECHERCHÉ: emploi

FINANCE
391- Argent disponible
397- Occasions d'affaires
398- Prêts hypothécaires
399- RECHERCHÉ:

LOGEMENTS 400 à 439
CHAMBRES 440 à 469
CONDOMINIUMS 470 à 476
LAISONS SEULES 480 à 519
MAISONS À REVENUS 520 à 559

AUTRES PROPRIÉTÉS
560- Chalets
561- Maisons de campagne
564- Maisons mobiles/Préfabriquées
575- Terrains
576- Terres
577- Villégiature hors Québec
578- RECHERCHÉ:

PROPRIÉTÉS COMMERCIALES/AGRICOLES/INDUSTRIELLES
580- Bureaux
582- Bureaux à frais partagés
585- Commerces
590- Entrepôts
592- Fermes
595- Locaux
597- Propriétés commerciales
598- Terres
599- RECHERCHÉ:

VÉHICULES À MOTEUR
604- Autobus
605- Autos à vendre
615- Autos à louer
622- 4X4
623- Avions
625- Camions à vendre
630- Camions à louer
637- Équipement de ferme
650- Garages à vendre
655- Garages/Stationnements à louer
663- Machinerie
665- Pièces/Accessoires/Remorques
667- Réparation/Entretien/Dépannage
669- RECHERCHÉ:

VÉHICULES RÉCRÉATIFS
673- Motoneiges
675- Motocyclettes
676- Planches à voile
677- Roulottes/Tentes-roulottes/Motorisées
680- Véhicules tout-terrain
685- Yachts et bateaux
690- RECHERCHÉ:

AVIS DE DÉCÈS ET AUTRES
705- Avis de décès
720- Remerciements
725- Services anniversaires
730- In Memoriam
760- Faveurs obtenues
780- Fleuristes

MESSAGES PERSONNELS ET AVIS

102 AVIS DIVERS ET LÉGAUX

Lise et Louise Tremblay nées à Montréal le 22 mars 1966 et ensuite placées à la crèche d'Youville, recherchent leur mère biologique. Elle avait 29 ans. Pour contacter Lise, 882-5352.

GRENIER
Les enfants des défunts Guy et Bertha Grenier sont priés de communiquer avec Léo Leblanc au (506)532-6390 ou Anne-Marie Cormier au (506)532-2383, trois vires.

AMI(E)S
Vous désirez vous faire des ami(e)s? Participez au souper amical. Demandez notre feuillet. Réception Michel-Ange 628-2892

RAYMONDE-Marcelle, née le 17/09 1946, Hôpital St-Michel, Toronto cherche sa mère biologique. Écrivez à M. Campbell, C.P. 35, Lac des 16 Iles, QC. J0T 2M0

103 ACTIVITÉS DIVERSES

MECHOUI, EPLUCHETTE FESTIN DE GIBIER
St-Jean, Isle d'Orléans
Groupes privés seulement
Jeux organisés, rallye
Journée champêtre
Vous apportez votre boisson
(418)829-3189 Sucrerie Verret

106 MESSAGES PERSONNELS

PHYSIQUE: 5'4", 125 lbs. Défauts: A découvrir. Qualités: Joie de vivre, sensible, attachante, énergique. Recherche homme (35-45 ans), 5'8" et plus, 150 lbs et plus. Qualités: Idem ci-haut. S'abstenir: mariés, alcooliques, prétentieux. Écrire Dept 106, Le Soleil, 390, St-Vallier Est, Québec, Qc G1K 7J6

107 AGENCES DE RENCONTRE

ACCUEIL: 390, 25ème Rue
POURQUOI RESTER SEUL(E)?
Consultez Mme Adrien Langlois
523-7458, rés: 523-5547

AGENCE MATRIMONIALE
MME HAMEL INC. LIC
A votre service depuis 20 ans
2092 Chapdelaine, Ste-Foy
But sérieux, 681-0169

CENTRE d'Epanouissement Affectif, Louise Bergeron, B.S.S. 1636 Ch. Ste-Foy 681-6801

108 PERDU - TROUVÉ

PERDUE, Halles Fleur de Lys montre dame Jean d'Eve 628-6293

Perdu "jacket" toile bleu marin dame, entre Halles Fleurs Cartier jusqu'à abritus ch. St-Louis, ou bus Château, 692-0888 midi, souper.

PERDU Terrasse Dufferin boîte téléphonique près Château lundi vers 16h, 35mm Minolta. Récompense. 819-359-2666 trois vires.

109 ASTROLOGIE CARTOMANCIE

CARTE du ciel, psycho-tarot, cartomancie, graphologie. 622-2333

CONSULTATION de tarot, cristaux et numérologie. 529-0352

SERVICE ET VENTE

126 AMÉNAGEMENT TERRAIN

AMENAGEMENT de gazon, murs de remblais. 529-5631

A VENDRE, terre tamisée pour jardin et pelouse. 623-1121

CLOTURE en bois, 30 x5 et 6½ x7½, 90 $. 877-3176

128 AMEUBLEMENT

A VENDRE meubles de maison, cause départ, chambre enfant, bébé, adultes, salon, etc., 653-7775

BEAU mobilier salon style espagnol (plein bois): causeuse, fauteuil, 2 tables, 2 lampes, 400 $, 622-3259 heures repas

BIBLIOTHEQUE mélamine amande, 3 sections, vitrée, lumières, 500 $, 847-8658

BUFFET 50$, lits 39", 75$, laveuse sécheuse Kenmore 300$. 627-3392

BUREAU et chaise VILLAS, 100 $, 658-1713

CARPETTES (2) 200$. Lave-vaisselle GE ivoire, 2 ans, 350$. Table de billard 4x8, 490$. 839-1098 soir

DIVAN-LIT Serta, très propre, 425 $; 2 commodes + commode-secrétaire bois naturel 100 $ ch; causeuse "Flip-Flop" rose 200 $; table de salon grise Gervais 75 $, petite table 50 $. Tél. 522-3227.

ENSEMBLE salle à dîner: table, 4 chaises, buffet, vaisselier, prix intéressant. 663-3025

3 FRIGOS, 3 cuisinières, 1 lave-vaisselle, 3 téléviseurs, 1 four micro-ondes, divers mobiliers de salon, salle à manger et chambre à coucher. Tél. 524-3511.

2 FUTONS simples, jamais servis 100 $ chacun. 650-2440, 827-5615

128 AMEUBLEMENT

GRANDE table salle à manger mélamine blanche 75 $ (Ikea) Bruno après 17h, 650-5562

LIT capitaine blanc, 3 tiroirs, tête bibliothèque, 150$ 667-3723

LIT cigogne 150 $, bureau 50 $, colonial, 876-2787 soir.

LIT électrique, 2 ans d'usure, 527-7263

MEUBLES en chêne style Louis XIV: canapé, fauteuil et table, 500$. 656-1846

MOBILIER cuisine 125$, salon 250$ (table), stores 250$, chambre 300$ (5 morceaux), chambre d'enfant 250$ 660-1763 624-1117

MOBILIER cuisine en chêne: table, 4 chaises, buffet-vaisselier, plafonnier, armoire à épices, 550 $, 871-3564.

Mobilier de cuisine et vaisselier érable, 480 $; salon Roxton 200 $; tables et lampes 50 $ à 175 $, 872-3861.

MOBILIER de chambre, 3 morceaux, stratifié marine, 624-2517

MOBILIER salon très propre, orme et velours 350 $, 872-9823

MOBILIERS cuisine, érable, état neuf, 300$; chambre 3 mx, 100$; salon 3 mcx, 100$. 2 Tables de salon, colonial, 100$. 681-1635

SALLE à dîner et chambre à coucher provincial français. 849-1136

SALLE à manger de marbre et vitre biseautée, avec 6 chaises, Roche Bobois, mobilier de salon 3 places en cuir de bufle Roche Bobois, table de salon laquée avec motif chinois Roche Bobois, lit de bois antique, poêle et frigo, très bas prix, 828-9515 après 16h.

TABLE à café, 2 tables de bout, noyer, 35$. 842-9006

TABLE console 45$, meubles audio et vidéo 75$ chaque, 648-2368

URGENT ameublement de 4½, 626-3828, 643-6989

130 ANIMAUX

SHAR-PEI CHINOIS
Beige, bien plissés, vermifugés, vaccinés, etc., lignée d'un champion américain, prix selon le chiot, 652-0017

BERGER BELGE
Groenendael, né 25 mai 91, vacciné, tatoué, vermifugé, lignée de champion canadien, 450 $, 849-9397

CHIOTS Teckels standard, poil long, rouges, champion, enregistrés, tatoués, vaccinés, vermifugés, pedegree 5 générations, pour show ou maison, 500 $, 688-0920

ARABES poulain 1½ an, pouliche 1 an, lignée Morafic-Oran-Ferzon enregistrés, soir: 877-3388.

BULL Terrier mâle bringé, 6 mois, enregistré, vacciné, 500 $, 873-2418

CHIOTS bergers allemands, enregistrés, 1 mâle, 1 femelle, 350$ négociable, 1-418-285-2463 1-449-3082

CHIOTS schnauzer nains 450 $, Gaëtan Campeau Trois Rivières 1-819-376-9234

GOLDEN retriever, chiots, pure race, enregistrés, garantie, 400$, 418-475-4490.

GOLDEN retriever, 6 sem., possibilité d'enregistrer, champion 350 $; prêt à partir, 1-665-6648.

GRAND choix de chiots de race, avec garantie de santé, pension, tonte, 623-7183.

JUMENT Quarterhorse 8 ans selle et voiture, douce, 1300$ 1-382-3469 heures des repas

MAGNIFIQUE bichon frisé, mâle, canadien, 2 mois, enregistré, vacciné, 681-5808, 527-9502.

MONTAGNES DES PYRENEES superbes chiots, 500$, 826-2261

PERDRIX Bartavel 1 semaine 1.25 $ + 0.25$ par semaine 878-2192

SELLES: 1 selle anglaise "Stebbins", 2 selles western, sacs de selle, licou, laisse, 800 $, 836-3081.

A LIQUIDER, lapins 5$ à 20$, et cages 25$, 849-7642

BEAUX petits chatons, 10$ Tél. 661-2283

BERGER allemand, chiot, lignée champion, garantie 350$ 1-329-3565

BULL terrier mâle bringé, très affectueux, 400$, 628-6465

6 CHATONS persan, 8 semaines, 100 $, 667-8481

CHATONS persans, vaccinés, blanc, bleu, 125$, 871-4193, 871-2600

CHATTE, 1 an 3 mois, femelle, vaccinée, dégriffée, 50 $, 666-7622.

CHIOTS Berger Anglais, 3 mois, vermifugés. A discuter: 1-285-0598

Chiots berger anglais, vaccinés, vermifugés, 831-8421.

CHIOTS colley/boxer, 6 sem., 5 mâles, 75 $, bon gardien, 849-3635

CHIOTS danois noirs enregistrés, tatoués, 12 sem, 250$, 824-3653

CHIOTS Labrador noir blond enregistrés 350$, pony 500$ 626-4203

FEMELLE Rottweiler 2 mois, vaccinée, enregistrée 400$ 849-1129

Nouveau en Amérique Berger Picard, 1-873-4638.

Perroquet amazone tête jaune, bon parleur, 1000 $, 627-0065 soir

PERSANS tigrés, 7 semaines, 100 $, 529-3655.

PETITS CHIOTS 75 $ discutable 841-0897

PONEY 1 an, 34 po, avec selle, 300$. 833-5901

C'est facile de placer une annonce classée. Composez

647-3311

131 ANIMAUX: PENSION, SOINS, NOURRITURE

JUMENT T.B., baie foncée, 16.1 mains, 7 ans, bonne base de dressage, bon coup de saut, 418-827-4386 ou 418-827-5328

6tenDEMI-pension offerte, cheval d'école, selle anglaise, 70$ mois. 875-4763

132 ANTIQUITÉS

A 651-8675 a besoin armoire, ancien meuble, bijoux, tableaux, piano, jouets, etc l'Antiquaire Enr

A 652-0579, achat meubles, armoires, bijoux, argenterie, tableaux, poupées, bronze, etc. La Tradition

ACHETONS antiquités de toutes sortes, payons comptant, 684-8067

YVON MASSE: 833-3691 déménagé à St-Isidore: 882-0957, 882-0886. Vendrais tout genre d'antiquité.

133 APPAREILS MÉNAGERS

LIQUIDATION d'entrepôt 500 APPAREILS
FRIGO 100$, poêle 100$, laveuse, sécheuse 275$, congélateur 150$. Dame Réfrigération 847-3532

Réfrigérateurs, poêles, laveuses, sécheuses usagés. Garantie, livraison incluse Réfrigération Levesque 663-4605

Grand choix d'appareils usagés. Vente, achat. Dommage de transport Réparation échange 529-9488
Garantie 1 an. App. électriques P. Robitaille Inc. 504 Canardière

ACHAT REFRIGERATEUR POELE, LAVEUSE, SECHEUSE MOZART REFRIGERATION 842-3116

FRIGO, cuisinière, lave-vaisselle, laveuse, sécheuse, excellent état, réelle aubaine, le tout pour 555 $, Tél.: 649-1316

AUBAINE, laveuse Inglis 125 $, poêle et frigo, sécheuse 100 $ garantie, S.D. Service, 529-8001

AUBAINE, poêle 125$; poêle, frigo, 375$; sécheuse 125$; laveuse 175$. Usa Meubles Gaétan 529-7545

LAVEUSE, sécheuse blanches Hotpoint, 3 ans d'usure, très propre, 525 $, 667-3652

POELE, réfrigérateur, excellent état, idéal pour chalet ou étudiant, 50 $. Tél. 649-9741.

AUBAINE, 2 poêles, frigos, état neuf, 375 $, 648-0813.

BALAYEUSE Electrolux, 175 $, état neuf, 681-7130.

CONGELATEUR 21 pi.cu. 2 paniers, 100 $, 652-2459

FRIGO Beaumark, 15 p.cu., 350$, sécheuse Kenmoore 50$, 522-6221

LAVEUSE sécheuse Inglis, jaune moisson, 250 $, 657-7908

LAVEUSE, sécheuse GE, blanc, prix à discuter 661-4295, 654-7548

MICRO-ondes 650 w, excellente condition, 175 $, 688-1066

MINI-laveuse blanche Inglis, 2 ans, très bon état, 350 $, 529-7708

POELE 275$, Frigo 350$, laveuse-sécheuse 500$ 660-1763 624-1117

POELE, bonne condition, 100 $, soir: 843-0433, 644-3252

POELE, frigo, McClary, vert, usure 10 ans, 400$, soir: 682-0042

REFRIGERATEUR 20 po amande, 2 portes, bon état, 849-4378

SECHEUSE Gibson blanche, 35$, 523-0887

SECHEUSE Inglis, 100 $, bon état, 827-8620

151 CHAUFFAGE CLIMATISATION VENTILATION

CLIMATISEUR Electrohome 12 000 btu, 115 volts, 3 mois d'usage, 500 $, après 17h 659-5204.

CLIMATISATEUR G.E. 6000 BTU 2 ans de garantie, 220$, 658-7636.

CLIMATISEUR Sears, 2 ans d'usure, 325 $, 527-7263

POELE à combustion lente, neuf 150 $. 527-9036 après 13h.

153 COIN DU BÉBÉ

ACCESSOIRES et vêtements de collection pour fillette 0-2 ans. De 50$ à 150$. 628-5590

2 couchettes, matelas, 2 commodes, chaise haute, 877-4509

PARC Graco neuf 75 $, chaise haute Graco 50 $. 651-2258

160 DÉMÉNAGEMENT TRANSPORT

ABAISSEZ VOS FRAIS! Déménagement Trottier, local - longue distance, permis, assurance, estimation gratuite, 682-5537.

ABAISSABLE. Bas prix, déménagements de tous genres. 622-2790.

A BAS PRIX, déménagement, assurance, 35$ l heure avec 2 hommes, 683-4155

DEMENAGEMENT de tout genre, et longue distance. 667-5509

DEMENAGEMENT Gagnon Enr., local, longue distance, 843-5778.

166 ÉQUIPEMENT DE BUREAU, COMMERCE ET RESTAURANT

CLASSEURS neufs ou usagés, chaises de bureau ou secrétaire, bureaux, etc. provenant du Mouvement Desjardins. Ameublement de bureau Gilbert Bolduc 837-9811

OCCASION UNIQUE!
Fax neuf, tout équipé, garantie 90 jours, 595 $ jusqu'à épuisement des stocks. U.D.M. 832-7955.

MURS d'exposition Standex portatif, 35 longueur totale, le plus gros du Canada, valeur 32 000 $ vente rapide 7 000 $, 658-4586

EQUIPEMENT de restaurant et commerce (frigidaire à Pepsi, lit de bronzage 20 tubes), 660-1920.

LOT d'ameublement de bureau: chaises, bureaux, classeurs, tables, etc. 833-8650

SYSTEME téléphonique SG-1, 22 postes, 23 téléphones à cadran, 1600 $, 827-3285

AUBAINE, équipement de bar-laitier complet très bon état 623-1927

EQUIPEMENT de taverne, à vendre, 667-6669.

MOBILIER bureau complet rénové, 841-0323

172 ENSEIGNEMENT COURS

COURS de mathématiques 534 pour reprise du MEQ le 8 août, 36hres: du 29 juil. au 8 août, 656-6266 entre 17h à 19h

COMMENT vendre vos idées, services, produits. Le facteur clé, 849-4802.

COURS de chant classique et populaire, 667-1081.

COURS DE DESSIN Tél. 529-9907, 525-7273

182 GÉNÉRATRICES

GENERATRICE diesel, 20 000 watts, discutable, 843-4356.

196 MACHINES À COUDRE

Machine coudre, surjeteuse industrielles, 2,000 $ négociable 871-4351

197 MAISON: RÉPARATION ENTRETIEN ENTREPRENEURS

A1 PEINTRES
Peinture, joint, tapisserie 658-6203

A1, rénovations intérieures, extérieures, qualité garantie, 847-0097, 845-0621

A 847-0303. TIREUR de joints offre ses services, ouvrage garanti.

A 661-7404, A à Z, bon prix, travail garanti.

A 624-2272, maçonnerie, brique, cheminée, menuiserie, vinyle-tôle

A 624-2272, sablage et finition de planchers bois franc, à neuf.

A bas prix, rénovation et entretien, de la cuisine au patio. Travail garanti. Estimation gratuite. 563-8636

BEN RENOVATIONS, maison, intérieur extérieur sous-sol, armoires meubles ébénisterie 831-3073

BOIS franc, sablage et finition, 15 ans d'expérience, assurance responsabilité, 622-3986

CERTIFIE-SPECIALISE: Peintre Tapissier Tireur de joints:845-1968

CREPI, stucco, et finition de béton, tous genres. 628-5403.

CRÉPI, cheminées, joints 666-6874

DANY, peintre, étudiant, estimation gratuite, 653-8015

DE petite-moyenne-grosse rénovation-réparation. 877-4763

ELECTRICITÉ, maisons, rénovations, chauffage, entrées, 663-4599

ENTREPRENEUR, électricien, installation, réparation. Chauffage électrique. Estimation gratuite Yvon Laplante, 663-4218, 524-8856.

ENTREPRENEUR spécialisé, conseiller en rénovation, réparations. AIGUISAGE de tout genre, 626-9430

EXPERT artisan peintre intérieur /extérieur, meilleure qualité, meilleur prix, 845-0079, 842-9680

FERAIS travaux de peinture, ménage, lavage de vitres, 663-3503, 666-0867, après 18h.

HOMME d'expérience ferait toiture, prix compétitif, 824-4041.

IMPERMÉABILISATION Solage blocs béton, murs, réparation de fissures, nouveau produit, 623-7928

JOINTS GYPROC
Tirage de joints, réparations. Jacques: 681-9250

MAÇON-BRIQUETEUR
J.Y. Dodier Inc., brique, pierre, rénovation de tous genres, fissure de solage. 628-1641, 563-2311.

MENUISIER d'expérience offre ces services pour rénovations, réparations de tous genres. 657-6290

MENUISIER offre ses services, très bon prix, 824-4041.

PAPIER peint, pose professionnelle, Daniel Bélanger 623-5481

Peintre 10 ans d'expérience, travail garanti, 652-3342.

197 MAISON: RÉPARATION ENTRETIEN ENTREPRENEURS

PEINTRE avec expérience, travail minutieux, bon prix, 653-8697

PEINTRE d'expérience, estimation gratuite. 529-2395

PEINTRE ENR tapisserie, joints, estimation gratuite, 832-4176

PEINTRE offre ses services, logements, maisons, etc., travail soigné, prix avantageux, 657-2748.

PEINTRE-tapissier, joints, 871-0284.

PEINTURE ET ENTRETIEN ETUDIANT
3 ans d'expérience, prix/services No 1, code 640-8071, rés. 626-9281

PEINTURE à prix fixe, 50$ la pièce, 666-5311 ou 666-7790

PLANCHERS bois franc, garantie, 624-2009.

POSE céramique, tapis, prélart, ouvrage garanti. Tél. 622-7398.

PRIX SPECIAL
Salles de bains, rénovations de tout genre, 843-1373.

RENOVATION intérieure et extérieure, maison tout âge. 822-0630, 667-4259

REPARATION cheminée, crépi, stucco, tirage joints, ciment, escalier, perron, etc. 626-6295.

SABLAGE plancher, pose céramique, vernissage, peinture, 849-4242

SABLEUR de planchers, garantie, 667-8895

SPECIALISTE en toitures de tout genre, 30 ans d'expérience, 653-3155, pagette 652-3864.

STUCCO TOUT GENRE
Truelle, fusil, crépit avec acrylique, plâtre, etc. 667-4009.

TIRAGE DE JOINTS Rejean Paquet 623-6102

TOITURE, 15 ans d'expérience, prix modiques, garantie, 877-9747

TOITURE bardeau d'asphalte travail garanti, DesMar enr. 654-4737

TOITURE en tout genre, réparation joints de brique. Travail garanti, 666-4907.

TOITURE tout genre, garantie, prix modique, 627-8553 André

199 MARCHANDISES DIVERSES

2 ECHAFAUDS 60$, 1 bain acier émaillé 60$, bicyclette BMX 50$, mobylette (pièces) 100$. 661-1468

BERCEAU antique 200 $; machine écrire électronique professionnelle Olivetti 400 $, 681-5686 soir

3 FENETRES Pella, 2 Stores verticaux 90" x 80", 65" x 80". Tapis beige 12' x 27', 626-1341.

BARBECUE au charbon de bois, Shepherd, 30 $, 833-5429.

CLOTURE 4x8 en bois, 3 ans d'usure, 5$ ch. panneau, 522-6563

LIQUIDATION bain, bain tourbillon, accessoires, bas prix. 872-5240

POELE propane 36", génératrice Onan diesel, 3000 watts, 889-9113.

POMPE Submersible tuyau, fil boîte électrique, 500$ 664-0667

SYSTEME de son JVC 300$, filière 75$, lit 500$, 651-4051

202 MARCHES AUX PUCES

DEMENAGEMENT: garde-robe, livres, menus articles pour marches aux puces. Faut vendre. 908 Chanoine Martin Ste-Foy 658-0949

VENTE garage 2610 rue Marquis, Duberger, 683-5895. Fenêtres, refroidisseur d'eau, tapis, Baby Tenda, 12 habits de balle, etc.

MARCHANDISES diverses de marché aux puces, 849-3046.

204 MATÉRIAUX

ARMOIRES de cuisine en pin, bon état, bon prix, 845-3035.

PORTES, fenêtres, 50%, achat, vente Surplus Québec 647-3603

206 MÉDECINES DOUCES

DETENTE! Relaxation! Offrez-vous un massage californien. Claude 648-0501.

PRATICIEN massage californien pour rendez-vous 651-8163

209 ORDINATEURS

COMMODORE 64, lecteur disquettes 1541, 300 jeux, super snap shot 4, écrivain public 180 $ 843-6026

COMPAQ Deskpro 386/16 + copros, 5 meg ram, écran haute résolution HD 40 meg, 3000$ 624-1655

ECONOMISEZ jusqu'à 600 $ et + sur votre prochain 386. Participez à un groupe d'achat. 666-0882 jour et soir

1600 LOGICIELS Shareware pour IBM, 4.50$ chacun, catalogue gratuit. Marc Routhier 653-3705.

MCINTOSH 512K plus lecteur externe 800K avec jeux et logiciels, 661-5045

PC XT 512 K, disque rigide 15 meg, lecteur disquettes 5¼" 360 K, moniteur 12", 400 $. 527-1818

209 ORDINATEURS

PORTATIF TOSHIBA format Bloc Note 386-SX, 7 lbs, 40 meg, VGA, batterie, 833-2433.

3 TERMINAUX Wyse 50, 2 Modems GVC 2400 et 1200 bauds, neufs, 1-388-5262, 1-534-4361.

MACINTOSH SE30 4-40 et laserwriter II NT, état neuf, 628-0895.

PC/XT, disque dur, modem, écran logiciels imprimante, 800$ 832-8525

210 OUTILLAGE

SCIE à ruban 12", scie ronde Sears, scie à table Sears, scie circulaire Makita, 524-3511.

POMPE à peinturer Airleff Graco 1000 électronique bon état 877-1007

218 PISCINES

Vente, installation, réparations piscine, pompe et filtre, usagés. Mario 626-6886.

EASY Pool gonflable 21', usage 2 ans, 2800 $ pour 1300 $. 667-7553

PISCINE 24', avec accessoires, 400 $, 872-7814.

220 RADIOS SYSTÈMES DE SON TÉLÉVISIONS

AMPLIFICATEUR Maramtz modèle 10-40, 150$ 651-0471

AUBAINE, TV couleur 20", 99$ et +, garantie, livraison. 658-5435

BANG & Olufsen 3500, caisses Red Line 60, 649-8543

MEUBLE vitré pour système de son, valeur 200$ pour 75$, 628-3772.

TV-COULEUR en très bon état, 99$. Tél. 523-1293.

YAMAHA mixer 150, II, 2 Boses 800, en bon état, 652-1880

238 TABLEAUX ENCADREMENTS

PICHER, R.C.A. oeuvre récente Jacques Hamel 21 X 28, 659-1023

241 TAPIS CARRELAGES

POSEUR tapis, tuile, prélart, 25 ans d'expérience, 845-9400.

246 VÊTEMENTS

ROBE mariée 5 ans crinoline diadème, voile, bouquet, valeur 1200$ pour 600$. Soir 845-3463, 626-5494

247 VIDÉO

NETTOYAGE vidéo à domicile 20$ tout compris. Nettoyage Vidéo de Québec. Réservatiosn, 845-9107

LOISIRS

251 ARTICLES DE SPORTS

ARC Impact +, 28 à 31" allonge, équipé pour la chasse, 375 $ négociable, Tél.: 888-5140.

252 BICYCLETTES

LEADER 16" rouge pour débutant 25$. BMX rouge et jaune 20" pour garçon, 50$. Raleigh 20" blanc et rose pour fille 65$. Tous en bon état. 843-7819

VELO de ville, Supercycle, 6 vitesses pour dame, valeur de 200$ pour 100$. 628-6162

10 vitesses homme, femme, 26", 27", 60$; montagne 26", 100$, enfant 24", 50$, très propres, 529-8716

253 CAMPING

TENTE-ROULOTTE à louer en bonne condition, 661-5806

254 CHASSE PECHE

ACHAT, échange, réparation d'armes à feu et de cannes à pêche, Magasin Latulippe 529-0024.

ACHAT - VENTE armes usagées. Payons comptant. Meilleurs prix offerts en ville. Boutique Chasse et Pêche de Québec, 871-1216.

255 COLLECTIONNEUR

COLLECTION de cartes baseball et hockey à vendre. 667-7356.

256 CONDITIONNEMENT PHYSIQUE

POIDS et haltère York 90 livres, avec barres, 90 $. 527-1107.

259 JEUX / JOUETS

CASSETTES Nintendo, Dragon-Warrior 20$ Gun-Smo 20$ Startropics 55 $ Gyromite 10 $. 656-0241

Jouets Nintendo 50 $; carosse 15 $ berceau 10 $; bateau et fusée Fisher Price 10 $ chacun 527-2681

TABLE de billard, achetons à meilleur prix, 563-6712

TABLE de billard, Achetons. Résidentiel et commercial. 872-1674

C'est facile de placer une annonce classée. **647-3311**

260 LIVRES / TIMBRES MONNAIE

A ACHETER à domicile, livres, disques, 847-6967.

ACHAT disques, livres, cassettes laser. Je vais à domicile, 651-5206

262 RÉCEPTIONS

SUR LA rive du Lac Beauport, salle de réceptions. 849-4486

264 MUSIQUE

AUBAINE! Piano à queue blanc à vendre, 877-3274.

CHANTEUSE avec expérience recherchée pour duo. Musique commerciale 666-6902

GUITARE classique Zibra, avec accessoires, étui, 100 $, 527-1107.

HARPE sud-américaine, 1200 $, demandez Guillaume, 649-9546

MEUBLE-stéréo, haut-parleurs 2 colonnes, avec collection de disques, prix à discuter, 661-5419.

PETIT piano Horace Waters, 1,500 $, 681-5686 soir.

PIANO LAYTON BROS Montréal 950$ 1950 828-1150

PIANO électronique Casio CT640 presque neuf, avec support et banc, payé 600$ pour 350$. 881-2727

268 VACANCES VOYAGES

M/S Jacques-Cartier
Croisières d'une journée.
Vers Sorel: août 3-5-10-19.
Vers Cap-Santé: août 1-17.
Vers Beloeil: août 11.
Frank Olivier: août 11-12-13
SAGUENAY: 31 août au 15 sept.
Tadoussac-Chicoutimi: durée 6 heures; repas et danse 45$
Réservations: 1-819-375-3000.

EMPLOIS

380 OFFRES D'EMPLOIS

AGENCE de personnel Virgule Plus.
Vous avez de l'expérience en assurances?
- Saisie de données
- Agents de bureau
- Secrétaires
- Représentant(e)s

Nous avons des emplois pour vous. Urgent! 682-0414

ASSISTANT(E)-dentaire demandé(e) avec expérience, temps partiel 16h et plus. Envoyer c.v. Dept 153, Le Soleil, 390, St-Vallier Est, Québec, QC G1K 7J6

ATTENTION ATTENTION
Emploi temps plein, temps partiel. Disponible le jour ou la soirée. Commission. Salaire + boni. 650-0650

AUX PETITS DELICES
Vendeuses demandées, temps plein, la candidate devra servir fromages et charcuteries au comptoir. Se présenter lundi 29 juillet de 15h à 18h au 1191 Avenue Cartier, Québec.

ROYAL LePAGE

UN NOUVEAU DÉFI
Vous envisagez une seconde carrière? L'immobilier peut répondre à vos attentes.
Inscriptions aux cours de formation avant le 26 juillet.
Pour une entrevue, communiquez en toute confiance avec:
QUEBEC-METRO
Ghislaine B. Talbot, directeure
627-4321
RIVE-SUD
Ginette G. Beaupré, directeure
832-2997

BARMAN-BARMAID. Cours de bar, service de placement 529-5333

CHERCHEZ-vous un métier qui a du "chien"? Devenez toiletteur professionnel. Suivez un cours pour partir votre propre entreprise. 848-0832

Chez Patrick Le Bordelais
On demande commis-serveurs/ses, serveurs, barman/barmaid, secrétaire, aide-cuisinier/ière, plongeur/se, caissier/e. Avec expérience. Entre 25 et 35 ans.
Se présenter entre 8h et 11 h, vendredi matin 26 juil. au 570 Grande-Allée Est. Inutile d'appeler.

COIFFEUR(EUSE)S avec expérience pour salon dynamique, centre-ville, Québec, excellente rémunération et bénéfices sociaux. Tél. 843-1803.

CONCIERGE, Lévis, à négocier, 622-1533.

CONCIERGE
Ste-Foy, conciergerie 27 logis, 4½ disponible, expérience, plus 40 ans. 839-7981, 875-1748, 651-3576.

COUPLE concierge pour 32 logements, Saules, travailleur et débrouillard, 4½ disponible. 524-0269

COUPLE DE CONCIERGE
36 logements, Montcalm, septembre, expérience requise. Envoyer C.V. et références à: Immeubles Aquitaine Inc., 390 Chemin St-Louis app 23 Québec G1S 1B6

COUPLE DEMANDÉ
Temps partiel, pour conciergerie à Duberger. Expérience requise dans divers métiers. Femme disponible le jour. Logement fourni et autres bénéfices.
Se présenter jeudi et vendredi matin de 10h à midi. 725 Calixa-Lavallée, Suite A

380 OFFRES D'EMPLOIS

COURS DÉBUTANT les 10 et 26 août
30 000 $ - 50 000 $ - 75 000 $ OU PLUS. Vous avez 28 ans et plus, Sec. V, automobile, aimez le public, êtes une personne dynamique... Une carrière en immobilier vous conviendra. Joignez un Courtier à la mesure de vos aspirations!

Neufchatel / Loretteville 842-9996
Ste-Foy / Plaza Laval 656-6521
Ste-Foy Boul Laurier 653-6720
Québec / Les Saules 843-5111
Charlesbourg / Beauport 628-6735
Ste-Foy / Du Vallon 658-7000
Cap-Rouge / St-Augustin 651-1821
Charny / Rive-Sud, 832-4602
Lévis-Lauzon, 837-8836
LE PERMANENT Courtier

COUTURIERE demandée, couture à domicile, machine industrielle nécessaire, expérience de couture en série, 9h30/17h30, 650-1225

FLEURISTE d'expérience, temps partiel, environ 12h/sem., 877-0903.

GERANT(E) de magasin, avec 2 ans d'expérience dans la vente des compatibles IBM, Maison des Semiconducteurs, 659-7767

GÉRANT(E)
POUR RESIDENCE DE PERSONNES AGEES
Ayant aptitudes travail de bureau et surtout location. 25 000 $ ANNUEL + COMMISSIONS. Écrire Dépt 095, Le Soleil, 390, St-Vallier Est, Québec, QC G1K 7J6

MECANICIEN de camion et machinerie lourde, minimum 5 ans d'expérience sur camion. 872-3660

Nouvelle boutique LYCIA CARDY Place Fleur de Lys, Entrée No 5 VENDEUSE avec expérience demandée, temps plein ou partiel. Se présenter au magasin.

ON demande à Charlesbourg ASSISTANTE DENTAIRE
Minimum 1 an d'expérience, belle apparence, après 17h, 872-1322

REPRESENTANT(E) AU TELEMARKETING
Compagnie d'assurances générales recherche candidat(e)s avec expérience de vente par téléphone pour clientèle établie. La connaissance de l'assurance générale ainsi que la possession d'un permis serait très souhaitable
Il est essentiel d'être fiable, autonome et capable d'assumer ses responsabilités
Salaire fixe et éventail d'avantages sociaux
Les personnes intéressées doivent contacter
M. Eddy Lecours
Le Groupe Cumis Ltée
2860 Ch des Quatre Bourgeois
Bureau 215
Ste-Foy, Québec G1V 1Y3
Tél: 659-6790

REPRESENTANT
Recherche représentants pour vente de produits de consommation auprès des chaînes alimentaires, pharmacies et quincailleries. Commission intéressante, territoire exclusif, automobile nécessaire. Territoire aussi disponible dans la région du Saguenay Lac St-Jean, Rimouski, Rivière-du-Loup. 1-514-457-0733

REPRESENTANT(E)S
Recherché(e)s, produit haut de gamme, possibilité illimitée. 623-6654, 623-6645

SECRETAIRE, emploi permanent, 2 ans d'expérience minimum, connaissance et expérience du Word Perfect obligatoire, excellente maîtrise du français. Faire parvenir C.V. au: Dept 133, Le Soleil, 390, St-Vallier Est, Québec, QC G1K 7J6

SERVEURS(EUSE)S demande(e)s avec expérience pour restaurant sur rue Maguire, 683-7674.

TECHNICIEN(NE) en informatique, aucune expérience requise, 522-8466

TELEPHONISTES
Demandés/es pour sollicitation
Travail de jour ou de soir. Salaire et boni
Possibilité 9$ l'heure
Pour entrevue 647-0945

TELEPHONISTES
Demandé(e)s pour sollicitation, travail de jour ou de soir. Salaire et boni. Possibilité de 9 $/l'heure. Pour entrevue, 647-1271

VENDEUR(EUSE), avec expérience, temps plein ou partiel, boutique de vêtements pour dames. Demander Hélène. 626-9921.

383 SERVICES DOMESTIQUES ET GARDERIE

AIDE familiale, non fumeuse, demandée dans Sillery, devra demeurer sur place, $irs/sem., 3 enfants: 12-10 et 8 ans, chats, références, 683-1465, 875-4037

A mon domicile, gardienne 5 jours/sem, non fumeuse, Bébé 10 mois, asthmatique, fin août, Montchatel. 847-3218

GARDIENNE à notre domicile, non fumeuse, 5 jours/sem, 7h30 à 17h, 2 enfants, expérience et références requises. 871-4694

GARDIEN/NE pour bébé 1 an en Pennsylvanie. Expérience et bilinguisme, atout. Salaire, nourrie, logé/e. Commence immédiatement. 1-215-525-5303

383 SERVICES DOMESTIQUES ET GARDERIE

POUPONNIÈRE PRIVÉE
Petit nid d'amour
Soins post-natals. 24 hrs. Expérience en puériculture et éducatrice. 847-2248

385 SERVICES SPÉCIALISÉS

A 527-9084, 871-4809. COMPTABILITÉ, tenue de livres informatisée, états financiers, paies, impôts entreprises et particuliers.

COMPTABILITÉ, états financiers financement, recrutement 872-3340

IMPRIMANTE ou laser, Word Perfect 5.1, cours, Hélène 626-9271

JEUNE personne active, débrouillarde, travaillante, travail ou grand-air, après-midi et/ou soir. Expérience non-nécessaire. Bonne rémunération. S'adresser à: 1215 Chemin Ste-Foy, Québec G1S 2N1

L.R.V. comptabilité PME, impôts expérience 20 ans, Lise 627-1145

OFFRE GERER logements, centres commerciaux, copropriétés etc. Gestion EPL inc 658-2174

Tenue de livres, paie et états financiers, 889-0545.

TRADUCTION français vers l'anglais. Abrecht et Ass., 623-1823, fax 623-1915.

TRAITEMENT de texte, IBM et Mac, C.V., 622-0513

TRAITEMENT de texte, curriculum vitae, 872-9940

388 RECHERCHÉ: EMPLOI

AVION, hélico, assistante détection, transport et liaison, 889-9977.

CUISINIER professionnel avec 18 ans d'expérience cherche poste de sous-chef ou chef de partie. Offre sérieuse seulement. C.P. 592, Haute-Ville, Québec G1R 4R8.

FINANCE

391 ARGENT DISPONIBLE

ACHETE comptant chèque postdaté, compte à recevoir, hypothèque, balance prix vente, 652-8432.

2Eme hypothèque sur immeubles commerciaux ou résidentiels locatifs 90% de la valeur, Corporation Financière Québecoise 688-5055

FAILLITE
Vous voulez éviter la faillite ou refaire votre crédit, 666-0314

Problèmes financiers d'entreprise personnels. Consultez-nous 1-800-463-2176 code 10 308, Bur 1-690-2757

397 OCCASIONS D'AFFAIRES

CHASSEURS D'AUBAINES IMMOBILIERS
Reprise de finance. Faillite. Ventes urgentes, etc.
Contactez Jacques Raiche et Ass. Inc. 418-692-0041
Demandez Richard ou Alain

FLORIDE. Compagnie américaine offre de venir passer vos hivers en Floride tout en faisant de l'argent. Travail facile et agréable, investissement 10 000 $, garantie. 654-4767. Anglais non nécessaire.

INVESTISSEUR, quadruplex neuf, clé en main, revenu garanti, Daniel Langlais 878-2092

IMMEUBLES

LOGEMENTS

400 ANCIENNE-LORETTE

A 1345 De la Colline, beau, grand 4½, tout repeint, 480$ chauffé, éclairé, 877-3532, 652-9779.

A 627-5145, grands 4½, 5½ avec garage, logements neufs, près d'un boisé, 495$ à 750$.

A 664-0641, spacieux, 4½, moderne, insonorisé, ascenseur, intercom, promotions

A 843-5258, 828-9610 spacieux 4½ récent, prix compétitif

A accès aisé, de la Pente, grand 4½, entrée laveuse, sécheuse, immeuble 12 logements, concierge sur place location 877-0858 656-0405

A ANCIENNE-Lorette, grands 4½ modernes, style condo, 1 mois gratuit, libre, oct. 871-4878.

A LA COLLINE 3½, chauffés éclairés, spécial, 872-4289, 926-3587

GRAND 4½ style condo planchers béton non chauffé, non éclairé libre immédiatement 877-4721

4½ GRATUITE
Anc. Lorette, insonorisé, 2 stationnements, 871-8966.

401 BEAUPORT

A 121 PLACE ORLEANS
4½, 2 MOIS GRATUITS, revient à 367$ par mois tout inclus, 2½ un mois gratuit, revnient à 285$ par mois tout inclus, meublé, repeint, 667-1603, 683-8102

401 BEAUPORT

A 3465-3475 PETITCLERC 1 MOIS GRATUIT 1½, 3½ meublés, 4½, libre immédiatement, 667-8418, 661-0232, 667-5207, 661-9246.

A 708 BD STE-ANNE 1 MOIS GRATUIT 1½, 3½ Meublés, 4½, libre et juillet, 666-7760, 667-8418

A 622-0500, grand 4½ chauffé, éclairé, rénové, 440$, tapis neufs, 2 balcons, vue ville de Québec et fleuve, stationnement, libre

A 622-4544, 660-0318 2 MOIS GRATUITS 4½ frais peint, chauffé, eau chaude, piscine. 653-1242.

A 666-7356, 3½, 4½, 5½ 1 MOIS GRATUIT. Tout compris, près tout, service A-1, absolument à voir, côté Hôtel de ville 623-1762

A 29 rue Tremblay, 4½ chauffé, eau chaude, 430 $, secteur résidentiel, 849-7400

A 663-4038, 3½, 1 MOIS GRATUIT Entrée laveuse, sécheuse, côté Galeries Canadiere, 623-1762.

A 623-3125 GIFFARD Modernes, spacieux, 4½, 5½, 445 $, 495 $, près commodités.

A 2755 St-David, 2½, meublé, propre, tout compris, juillet et août gratuits 667-1667, 663-6326

A 226 Delage, 4½, 3½ meublé, chauffés, 688-0031, 666-0932

A 666-5221, sortie St-David, 4½ très propre, tranquille, 623-1762.

A 622-4544, condo 4½, 450$, impeccable, 653-1242.

A ACCES AISE A voir, au MANOIR SALABERRY, piscine, 3½, 1 mois gratuit, 660-1261 pagette 684-1425

A BAS PRIX, 4½ dans un 2 logements, près de tout, état neuf, bois franc, armoires mélamine, moderne, 627-2446.

A Beauport, 5½ non chauffé, parking, 285 $, 661-9223 de 8h à 17h

A Beauport, grand 5½ chauffé, connections laveuse, sécheuse, frais peint, 430$, demi-sous-sol. BAIL de 2 ans. 661-2375

A BEAUPORT
MOIS GRATUITS
3½, 4½
Libre immédiatement ou juillet 3405-15 Petitclerc, chauffés, éclairés, près autobus, école secondaire. Jour 667-1054 ou 682-0307, soir et fin de sem. 667-1054 ou 872-6714.

A BEAUPORT, rue Delage, 4½, juil. gratuit, propre, chauffé, éclairé, eau chaude. Sonia 666-4831

ABORDABLE...450$
Récent, vue fleuve insonorisé, gratuité Super 3½, 4½
654-6288

ACCES facile, 4½ chauffé, bien situé, balcon, tranquille, 842-9906

A Giffard 4½, tout compris entrée laveuse/sécheuse 440$, 667-1495

A LOUER 4½, Beauport, bien insonorisé, planchers béton, 663-3957.

A LOUER 3½, libre 1er sept. 300$ non chauffé, non éclairé, 2ème étage maison privée, 667-3652

A LOUER, GIFFARD, 4½, entrée laveuse sécheuse 622-2700, 524-0620

AU 661-7270
2½, 3½, 4½, piscine, 2 mois gratuits, 166 Seigneuriale, app. 7

A voir! Grand 4½, très beau site, piscine, intercom 525$ 661-6636

Av Ruel 2½ 3½ 4½ 5½ libres, rénovés à neuf, 240$ et +, 663-4534.

BEAU 5½, propre, vue sur le fleuve, 490 $/mois, chauffé, eau chaude. Tél. 664-0784.

2½, 4½ CHAUFFÉS, eau chaude, balcon, piscine, 666-3173, 831-5826

COURVILLE, 4½, cabanon extérieur, 2 stationnements, conditions à discuter, 843-5004.

COURVILLE, 4½ vue sur le fleuve, garage, 661-2189

Agréables 3½ 4½, balcon, buanderie, chauffés, casier. Bonus, 626-5858, 667-1710.

107e RUE, 1er étage, 4½, 1 mois gratuit, 660-1920.

FACE Manoir Montmorency, 3½, non chauffé, entrée laveuse sécheuse 370$ 390$ 688-1999 ext 42069

GIFFARD, 3½ meublé ou semi, chauffé, éclairé, 340$. 663-3093, 664-1950, 661-3901

GIFFARD, 1 mois gratuit, 3½ meublé, tout compris, 345$; 4½ chauffé, eau chaude, 410$. 667-0567

GIFFARD 4½ chauffé, eau chaude, près Woolco, libre, 667-3449.

GIFFARD, 3½ non chauffé, 210 $, 661-9223, de 8h à 17h

GIFFARD, à voir, 4½, 350 $, non chauffé, non éclairé, libre immédiatement. Soir 872-4428, 872-2257.

A 667-8514
Giffard, 4½, 5½ rénovés, tout compris, près école, 626-4141

GRAND 4½ rénové, chauffé, porte patio, intercom, 1 mois gratuit. 623-2421

INSONORISES
3½, 4½, 5½, ascenseur, intercom, piscine, 1 mois gratuit, 666-8754, pagette 664-3118.

1½ libre, semi ou meublé, chauffé eau chaude, près Racine. 666-8093

MAISON en rangée 7 pièces, juil et août gratuits 650$, 681-6863

MANEGE, 3½ chauffé, meublé, libre, 1er étage, 365$, 527-5879.

2½ 3½ MEUBLÉS, chauffés, près des services, 626-7069, 664-0855.

1 MOIS GRATUIT, 3½, 4½, libres, Francheville, semi-meublés, éclairés, 667-6065

2-3 Mois gratuits

Beauport, 3½, 4½, 5½, repeints, tout compris, vue sur fleuve, près piste cyclable, 666-1394

1 MOIS GRATUIT GIFFARD Mgr Gauthier 2½, 4½ sept., près église, école, 663-0745

1 MOIS GRATUIT GRAND 4½, semi ou non meublé chauffé eau chaude libre 666-0239

1 MOIS gratuit, ASSOMPTION. 5½ Neuf, non chauffé, non éclairé, 475 $, 666-0488, 666-9810.

2½ pièces, chauffé, meublé, éclairé, près arrêt d'autobus 667-3443

PLACE EVANGELINE
1½ 3½ 4½ 5½ JUILLET
Chauffés, éclairés, buanderie, concierge, ascenseur, piscine, stationnement intérieur et extérieur, construction béton épreuve du feu près centres d'achats et hôpitaux
663-1551 663-2771

1 MOIS GRATUIT GRAND 4½ chauffé, eau chaude, près Woolco, libre, 667-8324

620 ROCHETTE, 3½, 4½, refaits à neuf. Tél. 660-1920.

SOUS-louer 4½ tranquille, non chauffé, non éclairé, 340$, 661-7051

À PLACE ORLÉANS 4½
Prix de revient 385 $ chauffé, eau chaude juin - juillet
847-1879 666-5459

401 BEAUPORT

TRIPLEX 4½ neuf, juil. non chauffé, non éclairé, stationnement, cabanon, cour arrière 666-3768 après 18h

402 CAP-ROUGE ST-AUGUSTIN

A 872-1345, 653-1242 Proximité cegep et séminaire

PROMOTION 2½, 3½, 4½, 5½

A 652-1820. Des Chasseurs Grand 4½ insonorisé, récent MOIS GRATUIT

A 4191 du Moulin est, juillet, août gratuits. 3½, 4½, 5½, rénovés, tout compris, 652-9493, 658-3769

A 1308 Provencher, 3½, 4½, semi-meublé, libres, 651-4878, 657-1176

A Cap-Rouge, rue des Chasseurs, mois gratuits, grand 4½ neuf, ensoleillé, insonorisé, intercom, secteur de choix, 652-1503, 622-4773

AUX BOCAGES, 4½ dans triplex, récent, près des services. 871-7775

CAP-ROUGE, quartier paisible, jolie 3½, chauffé, éclairé, site enchanteur et vue sur le fleuve, semi-meublé, 656-1864

2 MOIS GRATUITS, 4½, à Cap-Rouge, neuf, piscine, 882-5365.

PROVENCHER, 5½ moyen, 3½ semi-meublé, balcon, buanderie, tout compris, 651-3130, 522-8328

RUE DES CHASSEURS
Grand 4½, juil., 652-7608, 529-5388

1½ SEMI-meublé, chauffé, éclairé neuf, maison privée, 295$, 877-0993

4½, TOUT compris, 435 $, 19 août au 15 déc. sauf week-end, 653-0613.

403 CENTRE-VILLE

A 524-2024 aubaine, + de 200 logements, 2½, 3½, neufs, tout compris, ascenseur sécuritaire interphone proprio DEMENAGEMENT GRATUIT

A 652-1345, 651-9279, 2½, 3½ modernes, mois gratuit

A 872-4674, grand condo, 2 chambres, près St-Charles, terrasse.

A 648-1789, 2½ à 5½, bon prix, bon choix, libres immédiatement.

A ARAGO, 4½, 3½, meublés ou non, intercom, 688-0031, 525-6857

A louer 2½ 3½ semi-meublé rénovés 250$ et +, 651-8068, 651-3246.

4½ A louer, 3e étage, non chauffé, non éclairé, très propre, 666-5050.

A louer, 2½, rue Prince Edouard, libre. 647-2500

ARAGO, 2 X 2½, libre juil., à voir! 315$ - 320$, 648-9064

A VOIR! Beau grand 4½, beau cachet, ensoleillé, bois franc, possibilité concierge 529-5333, 648-2110

559 BOISSEAU, 3½ neuf, buanderie; 233 de la Reine, 4½ rénové, libre, 300 $ et +, 663-4534.

4½ CHAUFFÉ, semi-meublé, calme, 360 $, 524-1747.

DUPONT, 2½, tout compris, libre, 522-4609, 529-7417.

GRAND 5½ rue De La Salle, libre immédiatement, 233.50$. 522-5916

J. Cartier 4½ meublé désiré, moderne, références, 829-3224

JACQUES-Cartier, 4½, 190$, très propre, rue St-Anselme, 523-1655.

LOFT, 1½, 2½, neufs, intercom, conciergerie, 275 $ et +, 663-4534.

3½ MEUBLE, refait à neuf, libre, 524-0613, 523-4124

3½ RENOVE, chauffé, éclairé, 380 $ par mois, 888-4062

VILLAGE DE L'ANSE
2½ 4½, chauffés, éclairés, 522-8899 de 8h30 à 16h30

404 CHARLESBOURG CHARLESBOURG-OUEST

A 623-9588, 622-4150 623-5416, 627-5145 NOUS AVONS CE QU'IL VOUS FAUT

Logements et condos 3½, 4½, 5½, beaucoup d'inclus, piscine intérieure, extérieure, tennis, bain tourbillon, sauna, salle de conditionnement physique, allocation pour déménagement, etc.

A 627-5310 AUBAINE 1 MOIS GRATUIT

Grands 3½ 4½ rénovés, meublés si désiré, tous les services inclus, proximité des commodités 4150 Place Gros Pin

A 6130 1ERE AVENUE 3½ 4½ à partir de 495$, immeuble sécuritaire, qualité supérieure, moderne, béton, intercom, secteur paisible, desservi par la CTCUQ, 2 MOIS GRATUITS
624-9146 624-4656 683-8102

A 4129 PLACE GROS-PIN Très grand 4½ 485$, immeuble sécuritaire, béton, intercom, moderne, desservi par la CTCUQ, PROMOTION SPECIALE
624-9146, 683-8102

A 6250, 1ERE Av 3½ à 5½, 1 mois gratuit, piscine, près services. 627-3930, 529-7276.

A 5060, 5EME AVENUE PROMOTION SPECIALE 4½, sur étage, chauffé, eau chaude, entrée laveuse, sécheuse, 628-8013, 623-1718.

IMMEUBLE DE PRESTIGE
PROMOTION SPÉCIALE
3½ - 4½
Insonorisation supérieure, ascenseur, béton, intercom, près de l'Atrium
622-3277

HABITER LA SEIGNEURIE HENRI-BOURASSA C'EST ACCÉDER À UN MIEUX-VIVRE
1½, 2½, 3½, 4½, 5½
Ascenseur, garage, piscine, tennis, sécurité, buanderie
10 minutes de la colline parlementaire
PROMOTION SPÉCIALE
Information
Lun. au ven.: 13 h à 20 h
Sam. et dim.: 13 h à 16 h
5350, Henri-Bourassa bureau 195 Charlesbourg
627-2052

404 CHARLESBOURG CHARLESBOURG-OUEST

A 628-1477, 666-0151, sous-location

AUBAINE 4½, 390 $

chauffé, parking, tranquille

A 688-8531, 626-6586 Lebourgneuf

4½ Neuf, revient 450$

Près Galeries Capitale, 2 balcons

A 654-5254 1 MOIS GRATUIT
Jean Talon, 3½, 5½, tranquille, propre, prix abordable.

A 5425-45, 5eme Ave. O., 4½, 5½, PROMOTION, récents, proximité centre d'affaires, spacieux, insonorisé, intercom, cuisine laboratoire. 624-2656, 623-3045.

A 9400 DE LONGCHAMPS
Grand 4½ chauffé, juil., près Carrefour Charlesbourg, promotion spéciale. 683-8102, 624-2946

A 624-9432 A côté Galeries Charlesbourg. Beau 4½. 1 MOIS GRATUIT IMPECCABLE, CALME

A 624-2659 Le Charleroy, grand 4½, libre, 490$, promotion spéciale 624-2659, 683-8102

A 628-5125 626-4948
2 mois gratuits. Allocation déménagement, 4½, béton, 681-1588.

A 2255 DES TOURS
3½, 5½, parking, août, sept, beau secteur. 624-8236, 658-5447

A 4230 DES CYPRÈS
1 MOIS GRATUIT
3½, 5½, libres, 623-2807

A 782 RUE DE NEMOURS Les Jardins de L'Eden, 4½ moderne, 500$, nov., promotion spéciale, 622-4207, 683-8102

A 871-2499, MOIS GRATUIT Secteur résidentiel 2½, 3½ 4½ juil, très beaux logements tout compris, 628-4641

A 623-2763 624-4424
Grand 4½, style condo, tout compris, sécuritaire, allocation

A 4800 6è Av. O., luxueux 4½, style condo, ensoleillé, calme, très grand, frais peint, tapis neufs, 831-3925

A 355, 54E RUE O
4½, 2 mois gratuits, semi-meublé désiré 2 parkings 622-0684 622-8430

A 623-1762, 3½ Le Métropolitain, 1E Av/Capitale, calme, sécuritaire

A 623-0736, 623-3045, 1 mois gratuit, grands 5½ 3½, chauffés, eau chaude, entrée laveuse, sécheuse

A 622-4544, Mois gratuit, 3½, 4½, 5½ repeints, chauffés, eau chaude 622-6785, 653-1242

A 7880 Trudelle, 4½ chauffé, eau chaude, PROMOTION, immédiatement ou juillet. 623-8984, 623-3045

A 524-0620, 688-0568 accès facile, 4½ neuf, bois franc, laveuse, sécheuse

A 5E Av. E, sous-location, AUBAINE 475 $, 2½ meublé ou semi 375 $. 849-6600, 623-9690.

A 623-3041, 4½, moderne, style condo, libre, 525$ à 540$

A 622-2526, 4½ récent, calme, 3 mois gratuits, accès facile

A 527-5573, 688-9883, à voir beau 5½ repeint, chauffé.

A 5194 H. Bourassa, 4½ moderne, calme, sept., 628-3893

A abaisser, 4½ 5½, neufs, spacieux, ascenseur, intercom, balcon, planchers béton, parking intérieur. 622-6590, Adm. 622-4773

A ABSOLUMENT VOIR
Grands 3½ à 6½, à partir de 320$, 622-0910

ABORDABLE, 3½, 4½, balcon, près nouveau cegep, 622-2893. 1 MOIS GRATUIT

ABORDABLE, sur étage, 4½ 465$, 5½ 495$, 623-8685, 841-0465.

ABSOLUMENT À VOIR COEUR DES SERVICES
4½ moderne, à partir de 400$, repeint, tapis nettoyé, 623-9219.

A CHARLESBOURG MOIS GRATUITS
Grand 4½ pièces, libre immédiatement ou 1er juil, près de tous les services publics, chauffé, eau chaude, non éclairé. 5102 des Blaireaux. Jour 682-0307 Soir et fin de semaine 872-6714

A CHARLESBOURG Mois gratuit, 2½, 3½, 4½, 5½ chauffés, eau chaude, piscine, stationnement meublés si désiré. 622-3719

A Charlesbourg, Habitat du Jardin, 4½, 5½, béton, 2 ascenseurs, 2 balcons, magnifique vue panoramique, tout inclus, 623-8952

A LOUER, 4½, bien insonorisé, plancher béton 663-3957

A SOUS-LOUER, 5½ chauffé, éclairé, 525 $, 1 mois gratuit, 626-1635, 622-4031.

A ST-RODRIGUE, grands 4½ libre et 2½ meublé, libre, 628-4743, 849-9486

A ST-RODRIGUE, 46e Rue ouest coin 1ère Avenue, grand 4½, sept. 628-7182.

AU 555, 52e RUE OUEST 4½ TRES GRAND REPEINT, TOUT INCLUS
623-1210, 623-4006

A VOIR grand 3½ chauffé, entrée laveuse, sécheuse, juil, 628-1883

BEAU 3½ neuf, 375$ mois chauffé, éclairé, entrée laveuse sécheuse. Maison privée dans nouveau développement, 1er sept. 626-8622

4½ BOIS franc, au 4520 Pl. Le Monelier, 653-6300, 657-1010

2½ à 5½, bon prix, bon choix, libre immédiatement. 624-2828

CHARLESBOURG O, grand 4½ insonorisé, genre condo, 847-4117

3½ CHAUFFE, eau chaude, entrée laveuse, sécheuse, 405$ à 435$, libre, 623-5531

4½ CHAUFFE, entrée laveuse, sécheuse, près piscine et autres services, 480$ mois. 624-2056

CREDIT OU MOIS GRATUIT Rue Edith près ave. Bourgroyal 4½ MODERNE
immédiatement août, septembre, entrée laveuse, sécheuse, remise dans logement, intercom.
jour 692-1221 postes 320, 317 Soir 627-5917

DES Pruches, 4½ chauffé, eau chaude, libre, 460$, 623-5531

3225, 4E AVENUE
5 mins Galeries Charlesbourg, 4½ rénové, 1er plancher, balcon, stationnement, libre, 450$ chauffé. Soir 653-0580

46EME Rue, 3½, 346 $ et 378 $, tout compris, 623-4080, 682-0145.

TERRASSES DU FAUBOURG
Site prestigieux, voisin du Parc Montagne Des Roches, soit coin Jean Talon Est et rue Montagne Des Roches. Vue splendide sur toute la Ville de Québec, Fleuve St-Laurent, Lauzon et Pointe de l'Ile D'Orléans.
Entièrement neufs 3½ - 4½ - 5½
Avec 2 PISCINES CHAUFFEES, très grand balcon, interphone, certains avec bain tourbillon, grandes pièces à air libre, planchers de béton
Réservez maintenant pour meilleur choix 624-2989, 624-8292

404 CHARLESBOURG CHARLESBOURG-OUEST

1ERE Av/coin 75E Rue est. 3½ semi-meublés, très propres piscine, mois gratuit 622-3148

4½ 49E rue O 425$, chauffé, éclairé, mois gratuit. 626-3828, 643-6989

GRAND 4½ neuf, 989 80eme rue Est, libre immédiatement concierge. 623-3245, 687-3928

GRAND 4½ chauffé, eau chaude, stationnement, 2 balcons, 626-5527.

GRANDS 4½, tout compris, libre imm. parking, remise, 648-1789

IMMEUBLE prestige, 3½ 4½, ascenseur, intercom, béton, 622-2089.

INSONORISÉS 3½, 4½, TRES GRANDS sur étage, repeints, entrée laveuse - sécheuse tous services inclus
623-1210, 623-4006

Juil août gratuit

A 5850 3E Ave E., 3½ entrée laveuse sécheuse, 4½, 463$, tout compris, parking gratuit 622-2952, 663-6326.

LES Cours Charlesbourg Inc., maisons de ville remises à neuf, 4½, 5½. Location 623-2627

3½, 4½ LIBRES, rue des Pins près 1ere Av. 525-5959

3½ MEUBLE moderne, parking, buanderie, 626-9251

1 MOIS GRATUIT Le Château 7650 ave Trudelle, 2½, 3½, 4½, tranquillité, ascenseur, intercom 624-0583

2 MOIS GRATUITS
4½ juillet, intercom, balcon, parking, 626-8476, 627-3169

1 MOIS GRATUIT
Grand 4½ moderne, 395 $/mois chauffé, éclairé, 839-4767.

1 MOIS GRATUIT Charlesbourg Est, grand 4½ chauffé éclairé, intercom, 622-5065

4½ MOIS gratuit, repeint, chauffé, 622-0295, 623-8863, 626-0567.

N.D. des Laurentides, 2½ pièces, tout compris, terrain paysager, 340 $ et 360 $ mois. 849-8408

ORSAINVILLE, 4½, récent, libre. 527-4596, 687-1827, 622-4627

1 ou 2 mois gratuits

Près Atrium grands 3½, 4½ très propres, intercom, piscine, calme, ensoleillé. 622-5867

2½ PIECES, demi-sous-sol, chauffé, poêle, frigo, câble, stationnement, tapis inclus, place de choix, tranquille, 310 $, 140, 70 Rue ouest, 623-4112.

PRES 80eme rue, 3½ dans maison privée, ensoleillé, chauffé, éclairé, entièrement meublé, 360$/mois, de 7h30 à 23h 623-5578

PROMOTION

Immeuble récent, grands 5½, repeints, planchers béton, ascenseur, intercom, tranquillité, 622-9316

À PROXIMITÉ GALERIES CHARLESBOURG 2½, 3½, 4½
Moderne, tranquillité - sécurité, piscine, ascenseur, idéal pour personne seule ou couple, promotion spéciale. Tél. 684-4115.

4½, REPEINT, arrêt autobus, près écoles, lave-vaisselle 624-3159

RUE DE LAVAL, 4½ repeint, 445$ mois, libre, 627-5145

5½ SEMI-détaché, 80E Est coin Trait-Carré, accommodant, non chauffé ni éclairé, 490$, 623-1420, 875-4733

2½ semi-meublé, chauffé, éclairé, stationnement, 300$, 849-8653

SPACIEUX
4½, chauffé, près services libre, 1 mois gratuit, 871-4634, 872-8210

ST-RODRIGUE, 4½, chauffé, eau chaude, 440$ à 470$, libre, 623-5531

SULLY, à voir, beaux 4½, 5½ sur 2 niveaux, 622-2301.

4½, TRIPLEX, remise intérieure, juil., 595 $, 623-0110, 623-0112.

405 CÔTE-DE-BEAUPRÉ / ILE D'ORLÉANS

RUE St-Laurent, 5½, rénové à neuf, libre, 300 $ et +, 663-4534.

STE-ANNE, 3½, entrée laveuse, sécheuse, libre, 682-6672, 827-8657.

406 DUBERGER LES SAULES

A 2335 TRUDEAU
PLACE DE LA VERDURE
2 à 5½, grandes pièces, entièrement rénové, ensoleillé, site enchanteur, près services, autoroute
PROMOTION SPÉCIALE 683-3277, 529-7276

A 682-3730

Complexe moderne

- verdure, calme, piste cyclable
- grandes pièces, balcon, remise
- près écoles, épicerie, autobus
- accès facile à Du Vallon

3½ - 4½ - 5½ Libres

A 877-7506
Du Jovbert, près Héritage et école, 4½ repeint, tapis neuf 626-4141

A 877-9969, beaux 2½, 3½, 4½, 5½ tout compris, calme, à voir! Coin l'Ormière/Capitale, service A-1.

A 1937 ST-JEAN BAPTISTE 4½, 455 $ tout inclus, libre, 683-8102, 871-0336

A 681-9178, 4½ récent, beaucoup d'avantages. Promotion sur place.

A 3875 BD. FONTENELLE, 3½ meublé, très propre 300$, 871-2275.

A 1539 PEPIN, 4½ près Du Vallon, 872-5177, 627-3865, 623-2327

A Aller voir, superbe grand 4½ tout inclus accès facile près services mois gratuit 655-4740, 877-4070

A BANVILLE
2½, 3½, 4½, 5½, chauffés, éclairés, piscine et grand terrain. 2½ revient à 330 $ semi-meublé; 4½ revient à 480 $, 872-7645, 839-1663.

A BON PRIX 2 MOIS GRATUITS 3½-4½-5½, 682-9721, 658-2615

A BON PRIX
Duberger, grands 3½, 4½, 5½, libres, semi-meublé désiré, chauffés, eau chaude, 682-1616

ABSOLUMENT à voir, grand 4½, libre, 654-9580

A DES PRIX AVANTAGEUX
Vastes 2½, 3½, 4½, 5½ libres, éclairé, entrée laveuse, sécheuse, semi-meublé désiré, modernes, tapis, piscine, autobus à proximité, 6225 Costebelle, 877-3760

AGREABLE 4½, étage ou non, tout inclus, près école, parc et services, bonus location, 877-4194

A louer condo 4½ insonorisé, BOUL. Père Lelièvre - près des grands axes routiers - immeuble 8 logements - interphone - piscine extérieure - concierge sur place. 1 mois gratuit
LOCATION 682-8077
656-0405

4½ A LOUER, Les Saules, 1er août, 430 $, 872-6951.

A PLACE COSTEBELLE
PROMOTION SPECIALE
3½, 4½, 5½
S'adresser 5875 Costebelle app. 2 872-7836 871-6980

406 DUBERGER LES SAULES

A Pl. 5 Etoiles 2½ 3½ 4½ 5½ TRES GRAND MODERNE PISCINE
877-7548

APP. sur Père Lelièvre, 2½ meublé ou semi, 4½ 5½, chauffé, parking, 300$ à 470$, 682-3161, 522-4708

A sous-louer, 4½ neuf, 410 $, lave-vaisselle, libre, 666-0151

Au 1939 Boul Masson, grand 4½ rénové, très propre, ensoleillé, balcon, entrée laveuse-sécheuse, parking, cour arrière, 460$ non chauffé, non-éclairé, 1-598-6014

BANVILLE 4½, parking, mois gratuit 465$ tout compris, 628-5452

3½, 4635 CARRE ADER, Les Saules, 330$ chauffé, éclairé, 661-8874.

4½ chauffé, eau chaude, 1 mois gratuit, 681-6276, 682-0145.

3½, 350$, chauffé, semi-meublé, près université, autobus, concierge, 681-5283, 872-0083, 687-0716

CONTRE église des Saules, 2½, 3½, intercom, entrée laveuse, sécheuse, 871-8017, 877-4898.

DUBERGER, 3½ chauffé, éclairé, stationnement, tranquille, 385 $ par mois, 688-0072

DUBERGER, coopérative, grand 5½ libre immédiatement, 1 mois gratis, 529-2032

GRANDS 3½ 4½ mois gratuit 871-0631, 872-4118

LES Saules, 5½ chauffé 420$ rabais 500$, 682-5414 622-2727

LE VALLONNAIS
4½ pièces style condo Coin du Vallon/Père Lelièvre Près université et Centre commerciaux Autobus 84, 86, 87 Libre immédiatement
683-6399

MOIS GRATUITS
2341 PERE-LELIEVRE
3½, 4½, 5½, chauffés, éclairés, Libres immédiatement, face centre commercial Place Duberger, endroit paisible, près école et services publics.
Jour 682-2712, 682-0307, soir et fin de semaine 682-2712 ou 872-6714

1 MOIS GRATUIT
8½, 775$, maison en rangée faite 89-90, 2 stationnements, 688-2086

PERE-LELIÈVRE près Masson, 4½ rénovés 325 $, 385 $ non chauffés, non éclairés. Tél. 877-3242

PRIX AVANTAGEUX
Duberger, grands 3½, 4½, 5½ libres, eau chaude fournie, semi-meublé désiré, 688-9472.

SITE enviable Les Saules, 1 mois gratuit, beau 4½, plancher béton, peint, 455 $ et 470 $, 651-1720, 877-2695

407 LEBOURGNEUF

A 624-9146 A PLACE DE LA MORILLE
Secteur paisible, immeuble sécuritaire, béton, intercom, balayeuse centrale, moderne, 3½ semi-meublé, lave-vaisselle inclus, très grand 4½ 5½ libres, promotion spéciale. 624-9691 624-9146 683-8102

A 622-9486 rue du Griffon, superbe 4½, plancher béton, piscine extérieure, vue sur Québec, vénitiennes incluses, 540 $ par mois, libre 15 sept., 1 mois gratuit. 622-9486.

A 666-0151, 4½ sous-location, neuf

Aubaine, transfert, 450$

A 6385 DU GRIFFON, App. 4, un 4½ disponible, gérant sur place, 1 mois gratuit, 624-4779.

A sous-louer, Faubourg de la Capitale, 4½ neuf, jamais habité, libre immédiatement. 575$. 626-2435

DU Griffon, 4½, 5½ juil rez-de-chaussée, 520$, 610$ 683-7474

LEBOURGNEUF, mois gratuit, 4½ alarme, intercom, insonorisation 626-1220

LES Méandres, 4½, 1 an, ½ sous-sol, 460$, #6893 Des Bourraches, 844-3993 ou 1301

MESNIL, beau 4½, terrain, porte-patio, 3 parkings, 505 $ par mois 622-3490, 644-9398

À 627-5414 2 MOIS GRATUITS
Pour 7 derniers logements, logements neufs 4½, système d'alarme contre le vol, interphone, plancher de béton, insonorisation, possibilité de piscine, dépanneur sur le complexe.

LES BOISÉS DE LA MORILLE
APPARTEMENTS TRÈS MODERNES
SITUÉS DANS LE PARC DOMICILIAIRE DU MESNIL
4½ - 5½
1er, 2e ou 3e ÉTAGE QUELQUES LOGEMENTS DE DISPONIBLES SITUÉS À PROXIMITÉ DES GRANDS AXES ROUTIERS ET DE PLUSIEURS SERVICES

- Voisin d'un parc municipal
- Grand espace de rangement (14' x 20')
- Grands balcons 8' x 10'
- 1 ou 2 portes-patio
- Salle de lavage dans chaque appartement
- Bureau de location (propriétaire sur place)
- Stationnements

FAUT VOIR! SI VOUS RECHERCHEZ UN LOGEMENT
624-4055 622-3395

408 LIMOILOU

A 529-1307
3½ 4½ chauffés, éclairés, buanderie, conciergerie, intercom, près hôpital Enfant-Jésus et tous les services, possibilité semi-meublé

A 624-9146 A 1990 DES INTENDANTS
Insonorisation supérieure béton, intercom, grands 3½, tout inclus, libres, promotion spéciale, 667-7133, 624-9146, 683-8102

A 667-6355
4½, 5½
Style condo
Planchers de bois franc
Promotion spéciale

A 25 Sapinière-Dorion PROMOTION SPECIALE Libres, 3½, 4½, tout inclus, paisible, 627-3713, 658-5447.

408 LIMOILOU

A 1303, 3e AVENUE 1 MOIS GRATUIT 6½, grand, immeuble 3 logements, calme, 688-0979.

A 623-3045, 649-1934
1 MOIS GRATUIT
Près cegep, 3½, bois franc, intercom, buanderie, parking, 653-1242

A 1070 Bouchette, grands 3½, 4½, près cegep et hôpital, tranquille, propre, 1 mois gratuit, frais peint 692-0017, 522-3745, 522-7375

A 300 DES CEDRES
Beau grand 4½ récent, insonorisé, planchers béton, balcon, porte-patio, promotion spéciale, 663-7493

A 1990 DE GRANDPRE
4½, 6½, rénovés, porte-patio, bois franc, chauffés. Tél. 666-6648.

A 622-4544, Sapinière-Dorion, MOIS GRATUIT, 3½, 4½ repeints, chauffés, eau chaude, insonorisé, 624-3128, 653-1242

A 667-6355
Grand 5½, style condo, plancher bois franc, promotion spéciale

A 3ème Rue, grand 4½, ensoleillé, entrée laveuse sécheuse, semi-meublé si désiré, 649-9797

A 623-4855 RUE Des Chênes, 4½, libre

A 522-2055, 664-0311, 1 mois gratuit, 4½ chauffé, 2 balcons, parking, Ste-Claire et St-Pascal, 440 $

A 11E Rue, 3½ moderne semi-meublé chauffé, éclairé, près bus 849-4034 563-2988

A 60 Sapinière, près Galeries Charlesbourg, 2½, meublé, parking, 623-6027.

A 842-9737, 529-1069, 25E Rue grand 4½ chauffé, balcon.

A 660-2572, grand 4½, Canardière, tout compris, 415 $.

A 720 16e Rue, 4½ chauffé, 2 balcons, frais peint, 628-0808.

A 647-1732, 2½, 3½, 4½ près Fleur de Lys, tout compris.

A 18e RUE, près cegep et école coiffure, 4½ moderne, 529-1156.

A 950-984, 1ère Avenue, 4½, chauffés, eau chaude, 656-0141.

A 656-9137, 656-9345, 2½ 1½ buanderie, parking, près cegep.

A ABORDABLE, à 877-0660, St-Pie X, 2005 Grand Pré, 4½ chauffé, eau chaude, près autobus

ABORDABLE, 3½, grandes pièces, meublé ou non, bien éclairé, balcon avant, arrière, intercom, buanderie, stationnement, près Hôpital St-François et Cegep Limoilou, 524-0762, 523-3839

A Champfleury, grand 6½, bois franc, 425 $, 683-0858.

A CÔTÉ DE L'HÔPITAL
- 84 De L'Espinay
- 2 MOIS GRATUITS
- Chauffé électrique
- Entrée laveuse, sécheuse
- Stationnement

4½, 465$ chauffés 563-5665

AGREABLE 4½ et 6½, frais peint tranquille, très vaste, 525-7298.

A LOUER 4½, libres, 2e et 26e rue. 647-2500

A NEUF, 3½, 4½, prix abordable, près parc, 525-7693

App. près Enfant-Jésus et cegep Limoilou, 3½, 4½, semi-meublé ou meublé, chauffé, éclairé, 345$ à 425$, 529-7928, 522-4708

A ST-ALBERT, 4½ laveuse, sécheuse, chauffé, 2 mois gratuits, 659-2979 M. Landry

A St-Albert, grand 6½, seul 1er plancher, 530$. Grand 3½, 300$ non chauffé, non éclairé, endroit tranquille, 627-5313

A ST-ALBERT grand 2½ semi-meublé, tout compris, libre, 872-2174

A ST-ALBERT, Place Dumontbert, grand 4½, stationnement intérieur, ascenseur, piscine, libre. 627-1202, 839-6496

A STE-ODILE, superbe 4½, planchers bois, patio, 475$. 849-9778

A St-Pascal, 2010 Vitré, 4½ chauffé, parking, 656-0141, 529-8915.

A ST-PIE X, 4½ repeint, chauffé, entrée laveuse - sécheuse, stationnement, 425 $. Tél. 667-1495.

A ST-PIE X, 4½, libre, 1 mois gratuit, 828-2518, 692-3016

AU 519, 3E Av, 2½ semi-meublé, entièrement rénové, chauffé, éclairé, 315$, 623-4446

AU 524-3444
3½ 2190 C.-Villeneuve #109

AU 1860 DE NIVERVILLE 4½, 445 $, chauffé, eau chaude, 683-8102, 624-9146

A visiter 1600, 3ème Avenue, 4½, 5½, libre 682-3576.

A voir, Près de tout 3½ semi-meublé, tout compris, galerie, stationnement, libre 380$. 1 Mois gratuit, 649-9088.

A VOIR, 4½ près cegep, 290 $; aussi 3, et 3½ meublés, 524-3656

A VOIR, nouvelle administration, 2½ 3½ 4½. Aussi, local commercial à louer, 684-4105, 877-4126

BARDY, grand 4½, entrée laveuse, sécheuse, eau chaude fournie, abordable, libres, 1 mois gratuit, 661-5607

5½ CHAUFFE, éclairé, stationnement, coin 22e Rue et boul. Benoit XV, libre immédiatement, jour 627-4536 soir 622-2612

4½ CHAUFFE, près de tout, 1er sept. jour 667-5673 soir 666-7101

CHAUFFÉ, grand 2½, bien éclairé, 1 mois gratuit. Tél. 664-0641, 872-0426

2½, 3½, 4½, CHAUFFES, eau chaude, mois gratuit, 624-0042

DE Fondville 4½ rénové, chauffé, tranquille 325$, 667-2992, 656-2493

1805 DE GRANDVILLE
1½, 3½, 4½, chauffés, stationnement int. et ext. 666-6657, 687-1125.

DE Grandville, 5½, chauffé, entrée laveuse, sécheuse, libre, abordable. 661-5607

DE LERY, 2½ tout compris, meublé, 285 $, libre, 666-9415

DE LERY, 4½ chauffé, éclairé, eau chaude, 415$, juillet 666-0095

2½ DEMI-sous-sol, meublé, toilette, douche, St-Albert, 623-4246

DES Bouleaux, 4½ 455$, planchers bois vernis, libre 623-5531

289 DES PINS EST, 5½ rénové 375$, 651-3121 après 15h

361 DES Sables, 2½ neuf, semi-meublé, 300$ et +, 663-4534.

DISPONIBLES MAINTENANT 3½ 4½ et 5½, chauffés, eau chaude, tout béton, 529-9090

Distinction
(A VOIR AVANT DECISION)
Québec près Charlesbourg
LOGEMENTS NEUFS SUPERBES
Insonorisés, épreuve feu,ascenseur, piscine et stationnement int.
650-0590

458, 3e Ave, 1½ semi-meublé, neuf, libre, 250$ et +, 663-4534.

25e RUE, 4½ chauffé, éclairé, eau chaude, propre, 450$, 626-4184

26E Rue, 3½ meublé, tout compris, 400$, libre, 623-5531, 529-2216

11e RUE, 4½ chauffé 345 $, 355$, pas parking, 527-5879

6½ - 2E Rue, 3 chambres, bois franc, très propre, 628-9330.

145 25E RUE, grand 4½ chauffé, entrée laveuse/sécheuse, 2 mois gratuits, 661-6387.

3½, FRAIS rénové, près Enfant-Jésus, cegep, 622-4372.

GRAND 4½, 4E Rue près cegep, 1 mois gratuit, 627-3190

GRAND 6½ chauffé, très propre, 600$ mois, 849-6702

408 LIMOILOU

GRANDS 4½, chauffés, paisible, 22e et 23e Rue, près hôpitaux. Tél. 664-0641, 872-0426

GRANDS 2½, 3½ rénovés, 320 $, 345 $ tout inclus 523-7642, 524-1506

ILOTS HENRI-BOURASSA 3½, 4½

Entrée laveuse, sécheuse, planchers bois franc, stationnement, 361 $ à 419 $ tout compris. 1 Mois gratuit
523-3193, 682-0145

LIMOILOU, construction récente, spacieux 3½, niveau terrasse, 370$, non chauffé, libre 1er juillet, 627-4864 ou 1(514)652-5698

LIMOULOU, 7e Rue, 4½ éclairé, chauffé, meublé, 524-0613, 523-4124

MAUFILS 3½ propre, chauffé, éclairé, stationnement, salle de bains rénovée, 692-2006, 666-1025

2½ MEUBLE désiré, tout compris, sept. 647-1954

3½ 4½ MEUBLE ou non, chauffé éclairé 2350 Mont Thabor 529-1178

2 MOIS GRATUITS GRANDS 4½

Temps limite
Entrée laveuse, sécheuse, chauffés, éclairés, eau chaude, tapis, stationnement, piscine extérieure, concierge, service 24 heures.
628-8634
130 Des Lilas O., bureau 111

MOIS GRATUIT
4½ Chauffés, repeints, 395 $, parking, libre, 683-5140

1½ 3½ libre meublé désiré, insonorisé, piscine intérieure 649-9909

NORMANDIE, 3½ chauffé, entrée laveuse, pas parking, 529-7591

2 ou 3 mois gratuits

St-Paul-Apôtre, 3½, 5½, près cegep, ensoleillé, porte-patio, tranquille, libres, 649-0615.

4½ pièces, chauffé pour personne tranquille, 529-2955

1½ PIECE, semi-meublé, balcon, buanderie, chauffé, éclairé, rue St-Adelard, 525-4741, 529-1186.

3½ 4½ , 2660 Pl. Duval. A l'avenir, s'adresser à 624-7132, 529-9437 M. ou Mme Yvan Girard

PLACE CANARDIERE 1 MOIS GRATUIT 3½ août et sept., insonorisé, piscine intérieure, 667-2257

PLACE DUMONBERT
Grand 5½, ascenseur, garage intérieur, piscine extérieure. 445 des Pins E. 626-5077, 682-3559

PLACE MONTSERRAT 1½ Meublés ou non, tout compris, bail au mois. Tél. 628-8634

PL. STE-ODILE MOIS GRATUIT
4½ août, 5½ libre, chauffé, eau chaude, insonorisé, 626-7447

Plus-Bas-Prix
Valeur-Pour-Valeur
3½: 457$, 4½: 539$, 5½: 590$
Tout fourni insonorisé épreuve feu ascenseur piscine et parking int.
650-0590

PRES 18ème Rue, 1½ meublé, tout compris, 310 $, 529-7753

PRES Cegep, grand 3½, bois franc, tout inclus 365$ 647-0300

PRES Enfant-Jésus, 2x4½, très propres, calme, 623-5458, 626-3456

PRES Enfant-Jésus, 1½ meublé, tout fourni, 523-6782, 876-2736

Près autobus, centre d'achat 4½ chauffé eau chaude stationnement libre 1 Août 400$ 660-1763 624-1117

Près Autobus, services
4½, chauffé, éclairé, eau chaude, entrée laveuse, sécheuse, demi-sous-sol, parking, 375 $, jour 522-8108, soir 663-0701.

RÉSIDENCE DUMONBERT 3½, 4½
Logements neufs, insonorisation supérieure, 2 salles bains, tourbillon, stationnement intérieur, ascenseur, intercom vidéo, piscine. 770, des Peupliers est 622-3646

4½, SEMI-meublés, chauffés, éclairés, 667-8037, 661-3587.

ST-ALBERT, 4½, bois franc, tout inclus 484$. Soir 627-0328

ST-ALBERT, 3½, face Galeries Charlesbourg, 628-4543

ST-ALBERT LE GRAND, 4½, insonorisation plancher de béton, ascenseur, piscine extérieure, stationnement intérieur, 628-7201, 624-4627 entre 17h et 21h.

STE-ODILE, 4½, chauffé, eau chaude fournie, stationnement, entrée laveuse, sécheuse, planchers bois, pour personnes tranquilles, 430 $, libre 1er août 626-6048

STE-ODILE 2½ meublé, chauffé seulement, près église, libre, 1 mois gratuit, après 17h 628-6727

STE-Odile, 4½ chauffé 410$ rabais 500$, 628-6086 622-2727

Ste-Odile, 5½ chauffé, eau chaude 485$ 626-9520 687-4128

STE-ODILE, grand 3½ chauffé, maison privée, 623-5699

STE-ODILE
Rue des Bouleaux ouest 4½, chauffés, stationnement, 683-1564.

Ste-Odile, tranquille, 4½, près services, 420 $, 626-5963

ST-FRANCOIS D'ASSISE, 2½, 3½ semi-meublés, 230 $, 260$. 529-1170

ST-PASCAL, 4½, propre, stationnement, balcon, libre, 658-3940

ST-PASCAL 4½ près hôpital, mois gratuit, 380 $, 529-5113, 623-0855

ST-PAUL Apôtre, 360 23ème rue, 1½ chauffé, meublé, éclairé 225 $, 661-8740

ST-PAUL-Apôtre, 5½ chauffé, eau chaude, porte d'arche, bois franc, boiseries, parking, 529-3146

ST-PIE X 2½ tout inclus local commercial pour professionnel 1000pc, 529-9527, 661-0992, 661-6263

ST-PIE X 4½ chauffé, repeint, plancher bois franc neufs, 661-5149

ST-Pie X, 4½ chauffé, 410$, rabais 500$, 661-7512 622-2727

409 LORETTEVILLE NEUFCHÂTEL

A 871-2499, 2½ juil. gratuit, balcon porte-patio, tout compris 655-4422

A 843-2608
Spécial 3½, 4½, à partir de 300 $, piscine avec surveillance, prise extérieure, eau chaude, près de autoroute et centre d'achats

A 845-0554 1 MOIS GRATUIT Rue des Meuniers, 4½, récent, tout inclus, 653-1242

A 9530 ST-MAURICE Grands 3½ 4½, près services, libre, promotion spéciale, 847-5254, 683-8102

A 845-0554
2385 des Meuniers 2½-3½-5½, tout inclus, piscine. 653-1242

A 843-8439, 656-6521 4½ très propre, très bien situé, 1 mois gratuit

A 842-0697, 3½, 4½, 1 MOIS GRATUIT, tout compris, très propre, tranquille, boul. Bastien.

A 843-7623, 4½ et 3½, chauffé, tapis et peinture neufs, libre ou juil.

A 653-2456, 843-7778, 3½, 4½, refaits, près l'Ormière

A 9145 St-Charles, grand 4½ éclairé chauffé, 1 mois gratuit 663-0266

409 LORETTEVILLE NEUFCHÂTEL

A 4 N.D. FAtima 3½ semi-meublé 4½, Juil. 1 mois gratuit 845-3459.

ABORDABLES 3½, 4½, 5½, près de tous les services, chauffés, éclairés, eau chaude fournie, piscine, intercom, stationnement, mois gratuit, prix très compétitif. Prenez rendez-vous 845-1669.

ACCES facile 4½ 5½ chauffé, balcon, mois gratuit, 842-9906 842-7453

A DECELLES
1 MOIS GRATUIT
4½, 485$, tout compris, patio, intercom, 847-1440, 688-0979

A Neufchâtel, 3½, 4½, chauffés, éclairés, eau chaude fournie. A l'arrière de Place L'Ormière.-Service de buanderie - Porte-patio, concierge sur place.
LOCATION 847-9529.

A sous-louer, 3½ neuf, prix réduit, coin Lebourgneuf, 845-2427, 627-1050

Aubaine incroyable, grand 4½ récent, près de tout, négociable 847-7757 664-6000.

A voir, 2½, 3½, 4½ tout compris, 1 mois gratuit 847-3864, 872-2083

A VOIR, BL. BASTIEN TRES BEAUX 2½, 3½ 2 MOIS GRATUITS, 847-3183

2½ à 5½, bon prix, bon choix, libre immédiatement. 648-1789

BORD rivière 3½ tout neuf. Fin sept. Serge Ferrand jour 656-6500

2½, 3½, COIN Autoroute Henri IV/ avenue Ste-Geneviève, disponible, piscine, 522-6033, 842-5799

GRAND 4½, rénové, près de tout, quartier résidentiel, libre, 842-1301

A 845-9751
Beau 5½, près des services tout inclus mois gratuit 500$

LE PARC STE-GENEVIEVE
4775 Ste-Geneviève, app. 216 Logement témoin à visiter
Rénovation complète en cours
4½, insonorisé en béton aires de jeux et de repos piscine Coin Henri IV
2 MOIS GRATUITS
On vous attend de 13h à 20h
845-1028, 563-0192

LORETTEVILLE, 3½ rue Boucher, libre, 845-1223, 871-3515.

L'ORMIÈRE
4½, Beaux, plancher béton. Construction 1990. 847-6880, 842-2719, 847-7810

2½, MEUBLES ou semi, 3½, 4½, chauffés, éclairés, stationnement, tapis, intercom, porte-patio, 310$ à 480$, 847-0655, 522-4708

1 MOIS GRATUIT NEUFCHATEL, 4½ non meublé, tout compris, libre, 847-7044

4½ pièces, chauffé, éclairé climatisé. Roger: 847-5031

ST-CHARLES, 4½, repeint, tranquille, libre, 410$, 843-8543

410 MONTCALM

A 683-2829, étudiants, 4½, 5½ au choix: réduction, meublés ou billet d'avion pour Floride - 465-1147 ch Ste-Foy - 615 C.-Lavallée, - 619 Monk - 860 des Jésuites - 1420 Garnier - 1649 bl. de l'Entente. Aline ou Gaston.

A 527-9170, meublé si désiré 635-855-875 M.-Bourgeoys: 2½, 3½, 4½, 5½, 355 $ à 530 $
850-885 Des Jésuites: 3½, 4½ 430 $, 490 $
1420 DE Collières: 3½, 380 $
844 M.-de-Verchères: 2½ demi-sous-sol, 315 $
765 Ch. Ste-Foy: 5½ 520 $

A 688-8531, SOUS LOCATION

RABAIS 1000 $

4½, 5½, chauffés, balcon, parking

A 1151 ch. Ste-Foy angle des Jésuites, grand 6½ rénové, chauffé, eau chaude, stationnement, déneigement, balcon, 1er étage, 715 $. 681-9957

A 980 Raymond-Casgrain coin Bégin, grand 7½ fraîchement rénové, chauffé, eau chaude, 800$. 687-9005, 522-1457

A 1121 Chemin Ste-Foy, 2½, semi-meublé, tout compris, édifice rénové, à partir de 350$, 682-0930, 527-1649

A 701 Joffre, 3½, semi-meublé, demi-sous-sol, ensoleillé, parking, tranquille, 658-7386, 825-3367

A 925 CH. Ste-Foy, grand 5½, 3 chambres, 3½, tous semi-meublés, 682-8260 (5504).

A 1090 CHEMIN STE-FOY 2½, 3½, 1 mois gratuit, 527-4050, 681-9535.

A 955 Marguerite Bourgeoys, très grand 5½ rénové, tranquille, chauffé, août, 681-1506, 688-9931

A 1199 Ch. Ste-Foy, 1½, 2½, 3½, très propre, chauffé, éclairé, eau chaude, meublé si désiré, 651-4389

A 651-4389, superbe 5½, foyer, Jenn-Air, entrée laveuse/sécheuse, cour privée, parking deneigé.

A 755 Calixa Lavallée, grand 4½ chauffé, entrée laveuse, sécheuse, bois franc, 490 $, 524-4771 683-8436

A 666-0151, sous-louer 2½, 3½, ascenseur près Des Erables idéal personne âgée, 2 mois gratuits

A 769 Monk, grand 4½ rénové, juillet et août gratuits, balcon, 681-3785.

A 56 rue Laurier, 2 pas des Plaines, 1½ rénové, semi-meublé, 1 mois gratuit, 659-1607.

A 683-5864
3½ à 5½ RÉNOVÉS

A 370 CHEMIN STE-FOY 3½ semi-meublé 440$ 1 mois gratuit 683-7643 653-3273

A 1085 Moncton, 5½ sous-sol 595$, 682-8260 (5504).

A 683-5252, 681-0434, Fraser, sept, 2½ meublé, chauffé.

A 683-2871, 5½, bois franc, très propres, libres.

A 666-0151, 681-6782, 3½, Casot, tout compris, 1 mois gratuit

RAPPROCHEZ-VOUS
Venez vivre au Centre-Ville
LE LAURIER
3½, 5½, face aux Plaines et dos au Parlement 600, av. Laurier, Québec
LE MONTMORENCY
Studios, 3½, 5½, 6½, entre Plaines et rue Cartier 165, Grande-Allée Est, Québec
LE SAMUEL DE CHAMPLAIN
3½, 4½, 5½, piscine au sommet et (P) intérieur 350, Ch. Ste-Foy, Québec
PLACE DES BRAVES
Studios, 3½, 4½, Parc, piscine intérieure et sauna 846, Ch. Ste-Foy, Québec
POSSIBILITÉ DE LOUER À L'AVANCE
André Bilodeau IMMEUBLES
687-2610 655-1435
Les FINS logements de Québec

410 MONTCALM

A 454 CHEMIN STE-FOY 2½, 380$, tout inclus, 683-8102

A 1190 DES Erables, 4½, 495 $, 3½, 410 $, 2½, 325 $, 652-0309

A 688-9059, 2½ semi-meublé, demi-sous-sol, St-Sacrement, août

A 650 Chouinard, 3½ semi-meublé libre, 688-9451, 527-8491

A 8 St-Cyrille E 3½/4½ bois franc, 1½, chambres, 688-1999 code 9051

A Bougainville et Chemin Ste-Foy, 2½, chauffage, électricité inclus, meublé ou non, 375$/mois, 647-1963, 527-2953.

ACCOMMODANTS, 2, 3½ semi-meublés, chauffés, éclairés, à voir, 360$ à 425$, 527-3328, 522-4708

A Des Franciscains, grand 6½, bois franc, entrée laveuse, sécheuse, terrasse, garage, 565$ non chauffé ni éclairé, sept. 658-4647

A louer, 3½ 4½, Claire Fontaine, 4½, boul. St-Cyrille, 647-2500

APP.-HOTEL, Face Concorde et Plaines, meublés et équipés si désiré, stationnement, bail mois/année. A partir 475 $, août, 832-1756

A SOUS-LOUER Samuel-Holland, studio semi-meublé, tout compris, balcon, 400$ mois, 623-4230

AU Village Belvedère, grand condo 3½, piscine, garage, 527-3383, 656-0573

AV. DE VIMY
3½: 540 $, 6½: 725 $ Tout compris, béton, ascenseur, intercom. 683-1564.

AV. Murray, beau studio, semi-meublé, chauffé, éclairé, libre, 380 $/mois, 527-2817.

AV. Joffre, 3½, 4½, chauffés, à partir de 390 $, 683-6481, 658-0891

AV des Erables, 4½, entrée laveuse, sécheuse, parking, balcon, 620 $, 527-3383, 656-0573

1168 AVE. Brown, grand 3½, demi-sous-sol, bien éclairé, 1er sept. 425 $ chauffé, entrée laveuse - sécheuse, 682-5298 ou 648-5172.

3½, 4½, 6½ Avec vue sur les Plaines chauffés, 652-9711, 687-2798.

A VOIR 1½, 2½, 648-1705, 4½, 5½, 688-7816, balcons, buanderie PROMOTION SPECIALE

BELVEDERE 5½ tout compris stationnement, service buanderie, 656-1846, 681-4389

BROWN, 5½, 535 $, immédiatement, 681-2209.

Calixa-Lavallée, grands 3½, 5½, libres, entrée laveuse-sécheuse, semi-meublé désiré, abordable 688-9451

CALIXA-Lavallée, 2½, 5½, immédiatement. 654-9580

3½ CASOT, propre, chauffé, eau chaude, buanderie 395 $, 527-3383, 656-0573

1½, 3½ CHAUFFE, dans immeuble avec ascenseur, 683-3373.

7½ chauffé, eau chaude, 3e étage, libre 15 Août. 687-4386

3½ CHAUFFE, eau chaude, parking inclus, 872-0426, 664-0641

CREMAZIE, 4½, poêle et réfrigérateur, 525 $; 5½ - 575 $, chauffés, éclairés, eau chaude, 2ème étage, stationnement, libres immédiatement. Jour 681-4029, soir 651-6163.

Crémazie, beaux 2½ 3½ tout compris 350$ 475$, 525-6730

DES ERABLES, 1½ 2½ 3½, semi-meublés ou meublés, ascenseur, buanderie, sundeck, 320$ à 500$, 681-6468, 522-4708

DES FRANCISCAINS, libre immédiatement, 4½, laveuse sécheuse, planchers bois franc, chauffé, eau chaude, 460$, 529-9517

DOLBEAU, super 7½, 2 étages, terrasse, 688-3499, 688-0920

FACE HÔPITAL ST-SACREMENT
1025 Chemin Ste-Foy, luxueux 1½, 3½, 4½ libres, tapis, ascenseur, stationnement disponible, abordable. 527-8491

FACE à l'hôpital St-Sacrement, 2½, 1 mois gratuit, 682-5573.

FACE Parc des Braves, 6½ chauffé, eau chaude, entrée laveuse sécheuse, 688-1999 ext. 42069

70 Fraser 4½ neuf, libre, plancher bois, chauffé, éclairé, eau chaude, meublé, climatiseur, personne distinguée tranquille.

FRASER
4½: 540$, parking possible 649-7872, 842-9561

Fraser, Beau 3½ 450$, août; 1½, 300$, sept. 681-6937

FRASER coin Cartier, 5½ libre 1er août, semi-meublé, rénové, balcon, 650$ électricité et chauffage non inclus, 524-0777

FRASER, libre, 1½, 3e étage, très propre, 655-0492

GRANDE-ALLEE, 1½, 340 $, 3½, 380 $ tout inclus Jacques Raiche & Ass. courtier Richard Robitaille 683-5627

GRAND 4½, à l'étage, près école. Jour: 682-8090, soir: 878-4092

HABITAT 435
6 Pièces, chauffé, éclairé, à l'épreuve du feu, piscine et stationnement intérieurs, sept. 687-1125.

Idéal pour étudiant
PRES université, CEGEP, 4½, repeint, semi-meublé, chauffé, balcon, 485 $/mois. 694-9588, 681-8137

JOFFRE
2½ Tout compris, tranquille, 683-3373, 687-2978.

4½ semi-meublé ou non, St-Cyrille ouest, près Collège St-Charles Garnier, jour 692-1221 poste 320, 317, soir 681-8357

JUILLET gratuit, agréable, 5½, 1½, meublés, 682-0277, 837-0948

LE BARONET
Angle Grande-Allée/Cartier. "Pour être proche de tout", 2 grands 5½ immédiatement et 1 x 2½ novembre. Chauffés, concierge, ascenseur, stationnement intérieur, prix variant 600$ à 725$, 524-3007.

MARG.-Bourgeoys, grand 6½, 2e étage, 651-4957

1½ MEUBLE, 1er sept. près université, cégep, 527-4568

1 MOIS gratuit, 3½, chauffé, eau chaude fournie, 682-5573

MONCTON, 3½ chauffé, libre, 400$. 876-2579, 527-2741

MONCTON 5½, libre, propre 695 $ tout compris, 652-0427

NEUF, 1½ près Cartier, calme, semi-meublé, buanderie, tout compris 360$, 683-6808

PRES Grand Théâtre 1½ 2½, rénové, tout inclus 275-365 647-2825

3½ PRIX DE REVIENT: 325$ | 5½ PRIX DE REVIENT: 455$
- Planchers de bois franc
- Rénovés
- Stationnement

847-1879 683-0814

les jardins MÉRICI
un Style de VIE
1½, 2½, 3½, 4½, 5½, à deux pas des plaines d'Abraham. Stationnement intérieur, piscine extérieure, ascenseurs, balcons et autres services. Pour informations:
688-1630

410 MONTCALM

PRES Parlement, 4½, 1er août semi-meublé, chauffé, eau chaude, câble, 550 $. 694-9677, 839-1990.

PRES Parlement, 2½ à 4½ chauffés, éclairés, 350$ à 550$. 529-9461

3½, PRIX DE REVIENT 325$ 5½, PRIX DE REVIENT 455$ Planchers bois franc, rénovés, stationnement. 847-1879, 683-0614.

Professionnels Rue des Erables, grand logement, avec bureau attenant 350 p.c., rez-de-chaussée, neuf, près St-Cyrille et transport en commun. 647-5964

RAYMOND-Casgrain, 2½, 1er étage, tout inclus, meublé si désiré 350 $. 648-8294 (soir) ou 673-3082

RUE des Erables, grand 6 pièces, luxueux, neuf, 3 chambres, sur 2 étages, tourbillon, foyer, 647-5964

RUE DOLBEAU, grand 6½, rez-de-chaussée, rénové, garage, lave-vaisselle, lessiveuse, sécheuse. 720 $. Tél. 681-1957.

SAUNDERS, 4 pièces, sous-sol, chauffé, frais peint, tapis neufs, août. 385 $. 681-6468 ou 522-4708

SPACIEUX 8½, 4 chambres à coucher, salon, salle à dîner, cuisine, 683-5505 après 18h.

ST-CYRILLE, près Cartier, 4½, rénové à neuf, chauffé, entrée laveuse, sécheuse, libre immédiatement. Après 18h 523-5264.

ST-SACREMENT 4½ (1 chambre), chauffé, stationnement, 520$, 683-1564

St-Sacrement, 1-1½, 2-3½, semi-meublé, chauffé non-éclairé, secteur tranquille, près de tout 688-9442 658-3694

ST-Sacrement, 980 Holland, 3½, 1/3 sous-sol, frais peint, 682-5433.

TRES grand 5½, 2 chambres, cuisine salle bain rénovées, entrée laveuse sécheuse non chauffé, non éclairé 450 $. 687-5928, 683-8368

TURNBULL 1½, 2½, 4½, 265$ à 450$, 529-7959, 622-4989

TURNBULL, 2½ semi-meublé, balcon, 325$ tout compris, 871-3256

411 RIVE-SUD

A 835-5756 LAUZON 350$ grand 4½, 2½ Logement modèle possible, 626-4141

A 832-2900 832-8588 Charny, jolis 1½, 2½, 3½, 4½, piscine, endroit tranquille, prix intéressants.

A 109 Châteaubriand 1 MOIS GRATUIT 4½ insonorisé, près services 835-0998, 837-7249, 653-1242

A 1330 Marie-Victorin, 4½, 5½ chauffés, eau chaude. PROMOTION. Libres. 831-2749

A BAS prix, Lauzon, 5½, neuf, 425 $, moderne, armoires mélamine, 627-2446.

A CHARNY 4333 du Remous, 4½, près des chutes, béton. 832-1684, 653-1242

A CHARNY 2½, 4½, 5½, frais peint, libres, 681-9362, 682-6031

A CHARNY, du Rapide, 4½, juillet. 832-8301, 831-8277

A Charny, l'Habitat Des Chutes, grand 3½, 4½, 5½, chauffés, éclairés, eau chaude fournie. Buanderie communautaire - Piscine extérieure - Concierge sur place LOCATION 832-4624.

A CHARNY Mois gratuit, à côté des chutes, grand 4½, récent, insonorisé, vénitiennes, intercom, concierge sur place, 832-4253, 839-3922.

A Charny style condo 4½, neuf, 839-6670, 832-2743

A CHARNY, très grand 4½, 2 balcons, grand casier, 2 stationnements. 650-3655, 652-8575.

A LAUZON MOIS GRATUITS 3½, 4½ Libres immédiatement ou 1er juil. Près cégep, centre commercial et aréna, chauffés, éclairés. 130 Hypolyte Bernier. Jour 837-1687, 682-0307. Soir, fin sem. 837-1687, 872-6714

A LAVOISIER 3½, 4½, chauffés, éclairés, près parc et espaces verts. 4½ revient à 385 $; 839-8828, 839-1663.

A Levis, 4½, 5½ **1 MOIS GRATUIT** Libres, 681-9362 877-6061

A LEVIS, 4½, vue sur le fleuve, pour sept, 647-2500

A St-David, 2½ meublé, chauffé, éclairé, 5½ 4½, bien situé 889-0729

A St-Romuald, grand 2½ tout compris, frais peint, 325$. 839-6529

A St-Romuald, vue sur le fleuve, 4½ ascenseur, 839-6670, 839-2688

AU 837-8970 LEVIS 2½, 111 Chateaubriand # 8

2½ à 5½, bon prix, bon choix, libre immédiatement. 836-8486

BREAKEYVILLE, 4½ neuf, entrée privée, mois gratuit. 832-6316

BREAKEYVILLE, 4½ moderne, style condo. 839-1465 832-1909

CHARNY, 4½, impeccable, 395 $ chauffé, 831-5417, 848-4185

DUC de LEVIS, 3½, 4½, 5½, béton, ascenseur, tous services inclus. 600 $. 725 $. 825 $. 833-9747

LAUZON 3½, rénové, semi-meublé, terrain, 235 $. 647-2825

LAUZON, 5½, 5 min. du cegep, entrée laveuse/sécheuse. 837-4637.

LAUZON, grand 4½ neuf, 2 étages, jour 877-3242, soir 839-4254

LEVIS 4½ grand, moderne, très éclairé, insonorisé, secteur de choix, 460$ non chauffé non éclairé, juil. août gratuits, 836-5334

LEVIS, 4½ neuf, 106 Des Buissons, 833-1465

LEVIS 4½ tout inclus 420$, rabais 500$ 837-4763, 622-2727

LEVIS, grand 3½, planchers bois franc, très éclairé, stationnement, déneigement, entrée laveuse, sécheuse, cour, arbres, immédiatement. 315 $. 833-9763.

LEVIS (Rond-Point), 4½, rénovés, concierge, parking, près services. 835-6676, 681-8775.

2½, 3½, 4½, 5½, Libres, parking, St-Romuald 647-2500

4½ Lévis, rue St-Onézime près terrasse, très très propre, entrée laveuse - sécheuse, chauffé, éclairé, vue fantastique, 475 $. FAUT VOIR! 837-8982

MOIS gratuit, St-Jean Chrysostome, spacieux 4½, super insonorisé, remises intérieur et extérieur, près services, 839-6944, 839-5903

350$ PAR MOIS St-Nicolas, grand 4½, moderne, aires ouvertes, intercom, 831-0301.

PLACE KENNEDY 2½ à 4½ meublé désiré, piscine extérieure, tout compris, 837-7978

ST-AGAPIT, grand 5½ rénové, non chauffé, non éclairé 375 $/mois, 888-4062

ST-JEAN Chrysostome, grand 4½ neuf, rangement intérieur, balayeuse centrale, planchers des chambres marquetterie, 839-4438

ST-JEAN Chrysostôme, 4½ dans 4 logements, style condo, près école, cabanon + déneigement 839-4503, 834-2808

ST-JEAN Chrysost. 1 mois gratuit. Nouveau, très grand 4½ en rangée sur 2 étages, 495$, 839-0217

ST-JEAN Chrysostome 4½ tout compris, beaucoup rangement 1 mois gratuit 834-0251, 872-6759

ST-JEAN Chrysos, grand 4½ non chauffé, 430 $/mois, 839-7316

ST-JEAN Chrysostôme, spacieux 4½ style condo, 839-2347, 839-9646

411 RIVE-SUD

ST-JEAN Chrysostôme, 3½ chauffé éclairé 350$, 839-0114

ST-JEAN, grand 3½ dans jumelé moderne, entrée laveuse, sécheuse, patio privé, tranquille. 330 $ 832-9574, 872-6618

ST-NICOLAS, 1 mois gratuit, Beau grand 5½ semi-sous-sol dans bungalow, près des ponts, 445$, 831-2385

St-Nicolas mois gratuit Maison en rangée, 4½, 836-1053

ST-RÉDEMPTEUR, 3½ meublé, chauffé, éclairé, demi-sous-sol, 395$, 831-1728.

ST-ROMUALD, 4½ ST-JEAN CHRYS., 5½ 5 min. des ponts, 425$ 510$, 1 mois gratuit, neufs, insonorisés, intercom, près autobus, libres. 839-6038

ST-ROMUALD, 4½, 5½, libre, non chauffés, non éclairés, 831-5044.

ST-ROMUALD, 6½ chauffé, éclairé, stationnement, 500$, 834-2222

St-Romuald, 5½ chauffé 420$ rabais 500$, 839-9242 622-2727

St-Romuald, 4½ chauffé 370$ rabais 500$, 834-2541 622-2727

ST-Romuald, 4½, 270$, 4½, 310 $, pas chauffé, 839-9715, 839-9566

SUPERBE 4½ rez-de-chaussée, baie vitrée, entrée privée, 833-2252

412 ST-ÉMILE LAC ST-CHARLES

ST-EMILE, prix modique, valeur exceptionnelle, 1½, 3½, meublés, 839-4767

413 STE-FOY

A 652-9700 Appartements de choix, chauffés, éclairés, stationnement, buanderie ou entrée laveuse, sécheuse, piscine et grand terrain. Excellent service de conciergerie, urgence 24 heures. Secteur tranquille. Près autobus, centre d'achats Naviles et La Perade. 2½ à 5½ meublés ou non Location 930 Begon

A 650-2121
DOMAINE DES COMPAGNONS
3½, 4½ Bon prix, repeints, stationnement intérieur, boisé, meublés si désiré, près école, services

A 1105 Dijon & 1091
MOIS GRATUIT
Grand 4½ 5½ 2½ semi/meublé 839-7981 651-3576 651-1096

A 658-3411 1½ A 4½ FACE AU CAMPANILE Stationnement intérieur piscine, boisé, tous services inclus, prix raisonnables

A 654-1602 2½, 3½, 4½ Site enchanteur A 656-1322

1 MOIS GRATUIT
4½ non meublé, 2½ meublé, repeints, chauffés, éclairés, 775 Rougemont #15

A 652-8114
Promotion spéciale
3½-4½-5½ modernes, piscine, garage, boisé. 3600 des Compagnons

A 652-8481 TERRASSES McCARTNEY 1½ A 5½ Piscine, garage intérieur insonorisé, boisé prix abordable, près de tout

A 652-0955 MOIS GRATUIT Grand 4½, juil. tout inclus, intercom, très bien situé.

A 652-1188, Bd Neilson
Promotion spéciale! 3½, 4½ tout compris, propre, tranquille près cégep université A 659-5269, 653-6789

1 MOIS GRATUIT
3½ demi rez-de-chaussée, très propre, face autobus et centre d'achats Perade.

A 651-9443 CHOIX 1½ à 6½ MEUBLÉS SI DÉSIRÉ Près tous services école, autobus

● A 2829 CH. ST-LOUIS ● 2½ Près université Tout inclus semi-meublé propre 653-9980, 871-6980, 653-6896

A 2 pas Campanile
Charmant 3½, jardin, piscine, 450 $ 832-7869, 646-3429.

A 2 PAS DE TOUT 4½ refait à neuf, chauffé, eau chaude, entrée laveuse - sécheuse, stationnement, balcon, porte-patio, libre et sept. 1 Mois gratuit. 490$. 657-5940. 2½, Sept. 654-1338.

APP. HENRI IV
SORTIE VERSANT NORD STE-FOY
CONSTRUCTION 1990
3½ avec réfrigérateur, cuisinière, lave-vaisselle, four à micro-ondes, entrée laveuse et sécheuse. Le tout pour seulement 505$ PAR MOIS
Informez-vous sur nos GRATUITES
SUPER SPECIAL 4½ A PARTIR DE 540$ PAR MOIS INCLUANT: lave-vaisselle, aspirateur central, balcon 6 x 12 pi, porte-fenêtre de 6 pi, baie vitrée (chambre des maîtres), planchers de béton, appliques murales électriques, interphone, ventilateur
BUREAU DE LOCATION 2906, DE LA VERDURE, APP. 101
650-1432

413 STE-FOY

A 3047 LE CHASSEUR Libre, mois gratuit, 4½ très propre, planchers bois franc, près Chemin St-Louis/services 420$; 450$ à l'étage; 658-5893. Après 17h, 658-4906 ou 871-7533.

A 652-1031
2½, 4½, 5½, 6½, foyer, 2 salles bains, piscine, Chemin St-Louis

A 657-6623 RUE ROUGEMONT 3½ 4½ tout compris, buanderie, piscine, parking, sept

A 2 MINUTES université, Pl. Laurier, Galeries Capitale, rue Place Côte (coin du Vallon - Hamel), piscine ext. chauffée, 4½: 500$ à 520$, tout compris, août et septembre. Tel. 655-3267.

A 658-0186, 658-3284, 3½, 4½

PRÈS UNIVERSITÉ

A 653-1802, 653-1242 LES JARDINS INNOVATION Arrière université, Cegep 2½ 4½ chauffés, éclairés

A 3116 HOCHELAGA 1½, 2½, 4½, meublés si désiré, près piscine Sylvie Bernier, libres 658-3852, 687-2610.

A 831-3709 Parc Neilson, rue Concorde, 4½, chauffés, buanderie, près de tout, piscine, juillet.

A 879 PL. BELOEIL 5½ PRES UNIVERSITE Chauffé, propre, grande remise ● 658-3586 871-6980

A 3003 LAROCHE, #5 4½, vue panoramique 2½ 3½ semi-meublé demi-sous-sol 871-6980, (soir et fin sem 651-8205)

A 2 PAS DE TOUT 4½ chauffé, éclairé, eau chaude, près cegep, université, libre immédiatement, 657-7236

A 855 MYRAND Près université, 3½ 4½ chauffés juillet, possibilité semi-meublé. 836-1205, 839-1663.

A 658-5196 Le Villeray, beau grand 2½, juillet, aussi 1½, septembre, tranquille, prix intéressants

A 865 ROUTE de l'Eglise, 4½ non meublé, sous-sol, entrée laveuse - sécheuse, stationnement, libre 1er juillet. Après 18h, 656-9781.

A 840 DE BOURGOGNE PROMOTION SPÉCIALE 4½ chauffé, eau chaude, sept., nov., 651-9435, 658-5447

A 3335 DE LA MONNERIE PROMOTION SPÉCIALE 2½ libre, 4½ oct., piscine, tout inclus, 651-6157, 658-5447

A 1500 RTE DE L'EGLISE PROMOTION SPECIALE Libres, 2½, 3½, 4½, tout inclus, 653-1745, 658-5447.

A 3204 CHEMIN STE-FOY 2½, 3½, tout compris, JUIL. ET AOUT GRATUITS, près de tout, 650-1666, 653-3273

A 603 DE NORVEGE 5½, 2½, grandes pièces, calme, 1er sept., 651-1351, 653-2765

A 652-1345, 1½ à 4½ Béton, ascenseur, piscine, balcon, stores inclus, près services, libres

A 652-7436, agréables 2, 3, 4½, stationnement, buanderie, près Plaza Laval et université. BONUS.

A 887 Delage, grand 5½, libre septembre, à proximité de tout, 651-1159, 651-8405

A 658-3284, Louis Riel, grand 4½, beaucoup d'espace vert, 1 mois gratuit

A 781 ROUGEMONT 2½, 3½, 4½ chauffé, éclairé, 650-0689, 651-7166 après 18h

A 910 Place Beloeil, 4½ semi-meublé désiré, entrée laveuse, sécheuse, abordable, libre, 652-7351

A 877-2283, 4½ tout compris, 5½ chauffé, bois franc, meublé ou non, entrée laveuse sécheuse.

A 872-4674 Pointe Ste-Foy grand condo luxueux 2-3 chambres foyer vue Laurentides, près Revenu.

A 2455 CHEMIN STE-FOY 2½ tout inclus, près université, libre, 656-6074, 658-5447.

A 1320 LAVIGERIE 3½ tout inclus, piscine, libre, 651-3350, 658-5447

A 527-9170, 4½ 1037 Route de l'Eglise, 480$, 715 Myrand, 530 $, 3092 de la Paix, 513$

A 804 Beauregard, près université, 1½ tout compris. 688-9195, 659-5137

A 658-4395 3½, 4½, impeccable, bien situé

A 2½ MEUBLÉ Impeccable, calme, 657-3468

A 3235 CH. ST-LOUIS 3½, 4½, intercom, 650-5004

A 653-7905, 4½ propre, près services, 460$ chauffé, parking privé, grandes remises, Rte de l'Eglise

A 681-9178, 4½ récent, beaucoup d'avantages. Promotion sur place.

A 652-3620, 4½ chauffé, 2½ meublé, chauffé, éclairé, vue fleuve

A 891 Mgr Grandin 5½ 4½ semi-meublé, 651-7279

A 3229 CHEMIN ST-LOUIS 3½ 4½, 658-2682, 651-2955

2½ A 4½, près université, cegeps, tout compris, 652-1574, 681-3793.

A 658-3284 Spécial 1½

A 648-1789, 2½ à 5½, bon prix, bon choix, libres immédiatement.

A 3560 Ch. Ste-Foy, 4½, laveuse, sécheuse, 650-0320, 653-2434.

A 652-0521, 2½ propre, près de tout, 1 mois gratuit

Appartements neufs à SAINTE-FOY
au meilleur prix (angle Henri-IV et Quatre-Bourgeois) logement modèle ouvert aux visiteurs
3½ avec cuisinière, réfrigérateur, four à micro-ondes, lave-vaisselle, salle de bains avec douche et bain podium dans la chambre A partir de 560$
4½ avec lave-vaisselle, bain podium et douche A partir de 665$
Garage intérieur inclus
653-7622 · 650-1432

413 STE-FOY

A 683-2871 libre, vaste choix de 4½, 5½, stationnement.

A 3041 CH. STE-FOY, 2½ meublé ou semi-meublé. 658-7689, 650-0501.

A 645 de NORVÈGE: 3½ 4½ 658-9255, 658-7689

A 594 DE NORVEGE, 4½ chauffé juil. 1 mois gratuit, 651-9357

A 659-4384, Norvège, 4½, sous-sol, tout compris, août, 420 $.

A 658-2181, 650-6343 à pied université et cegep 2½, 3½, 4½, libres

A 620 DE NORVÈGE 3½ 4½. Tél. 658-8956

A 3020 Le Chasseur, grand 5½, demi-sous-sol, propres, 656-9227

A 400 pl. ch Ste-Foy près université, 4½ chauffé, libre, 871-2499

A abandonner rapidement, 6½ chauffé, eau chaude, 625$. Foyer, piscine intérieure, balcon, planchers bois franc, ensoleillé, près de tout, conciergerie. 657-3669.

A De Norvège, 2½, 3½, 4½, 5½, libre, 651-9279, 648-1789

A Pavillon Montcalm
2360, NICOLAS-PINEL 1½, 2½, 3½, 4½ MEUBLES OU SEMI-MEUBLÉS Mezzanine, béton, ascenseur parking, chute à déchets, buanderie, dépanneur, gardien, voisin université, cegep. Libres immédiatement. Possibilité bail pour l'été. Visites en tout temps. 656-0553

A PIED UNIVERSITE 5 pièces, propre et tranquille, chauffé, semi-meublé, 681-6594

A pied université, cegep, 1½ 2½, 3½, 4½, 653-0644 653-2434

A pied université et cegep, 3½ 4½ 657-3680, 658-0186

A POINTE STE-FOY Appartements neufs à louer, 3½, 4½, avec vue superbe sur les Laurentides, bain sur podium et douche, garage chauffé, 653-3891. Bureau de location ouvert 7 jours de 13h à 16h, lun, ma, mer 19h à 21h

A POINTE STE-FOY 4½, 1088 p.c., dernier étage, vue superbe, 1 mois gratuit, 658-3918

APP 3½ chauffé, éclairé, parking, planchers bois, accès piscine extérieure, 465$. 656-1916, 522-4708

A sous-louer, grand 4½, Ste-Foy, chauffé, éclairé, libre 1er sept. ou un peu avant, 657-4611.

A sous-louer, Norvege, 1½ meublé, 285$, 1er sept. 652-9185 soir

AUBAINE! 2½ chauffé, eau chaude, 310$ semi-meublé, très propre libre immédiatement, 650-6442.

A VOIR, Grand 4½, 2979 ch Ste-Foy, tout compris 520$. 659-6072

BOUL. Pie XII, 5½ rénové, piscine et stationnement int., 775 $ tout compris, 527-8964, 659-1473

4½, BOUL. Neilson, meublé si désire, 652-3520.

4½, BOUL. Pie XII, non chauffé, non éclairé, près autobus, 651-1448

CH. Ste-Foy ou Norvège, 3½ 4½ immédiatement. 654-9580

CH. St-Louis, grand 3½ libre immédiatement 654-9580

CH. Ste-Foy, libre, 5½, 2e étage, très propre, 655-0492

845 CHANOINE Martin, près Hôpital Laval, beau, 5½, libre immédiatement, 688-1999 ext 42069

Chanoine Scott 4½ libre 847-0806 527-3677

3½ CHAUFFE, éclairé, meublé, demi-sous-sol, 340$, 651-1097

4½, 2½, CHAUFFES, éclairés, frais peints, planchers vernis, 2 balcons, remise, calme, 654-1692

CHEMIN St-Louis, grand 5½ chauffé, 575 $, septembre, 653-7332

CH St-Louis, 3½, 4½, Hydro 1 an. 657-5503, 658-2174

CONCIERGE

Conciergerie 27 logis, 4½ disponible, expérience, plus 40 ans. 839-7981, 875-1748, 651-3576

DE Longpré, 4½ chauffé, personne paisible, libre, 681-7019 matin

3½ DEMI-sous-sol, semi-meublé, éclairé, chauffé, eau chaude 653-5714

2½ DEMI-sous-sol, semi-meublé, près services, 658-1615, 658-0807

DE NORVEGE Juillet 4½, 1 mois gratuit, Jour 692-1221 postes 320 et 317, soir 652-9061

ÉMILE CÔTÉ 4½, Chauffé, stationnement, 535 $/mois. Tél. 683-1564

GRAND 5½ Libre immédiatement Rénové, armoires mélamine, près de tout. Tél. 651-9443.

GRAND 4½ chauffé, eau chaude, déneigé, 495$, 652-9015, 656-0009

IMM. des SEIGNEURS Secteur de choix, béton, piscines intérieure et extérieure, garage, ascenseur, dépanneur, etc.. 2½, 3, meublé si désiré 651-8698, 653-7674, 651-0861

JARDINS des SEIGNEURS 1½, 2½, juil. et août 5 pièces, sept, 687-1123

JARDINS DU VALLON Près cegep et université, 2½, 3½, 4½, meublés si désire, bail moins de 12 mois. Chauffés, éclairés, eau chaude inclus dans le prix du loyer; tapis mur à mur, buanderie, entrée laveuse, sécheuse dans l'appartement. Inf: bureau de location 2338 Chapdelaine, app 4. 658-3852, 687-2610

JEAN Durand 3½ 4½ immédiatement 654-9580, 653-4259

Juillet gratuit
Myrand, grands 4½, 5½ ensoleillé, très propres, chauffé, 683-5306

LAFOREST 4½, 5½, chauffés 657-2032, 651-2826

1½ 2½ SEPT.
BOURGOGNE
PISCINES
CONCIERGE RESIDANT
TOUS SERVICES INCLUS
651-2461

413 STE-FOY

3080 LAFOREST 2½-3½-4½, 658-4520, 529-5388

3058 LAFOREST 5½ libre, 515$, 654-1869.

LAMBERTVILLE grands 4½ pour août, 6½ sept., entrée laveuse-sécheuse, abordable 658-8569

LE CHATEL, 3½, piscine, bois franc, parking, 651-6816.

1½, électrique, chauffé, sous-location sept., près de tout, 653-8981

Les Tours Chapdelaine 1½ 3½, août, sept, près université **653-0524**

3½, 4½, LIBRES, buanderie, piscine et sationnement extérieurs, concierge résident, près école, église, centres d'achats, libres, 651-4643

MARICOURT Beaux, grands 3½ à 5½ tout compris, 652-0813

3½ Meublé, bd Pie XII, pas de stationnement, autobus No. 11, 260 $, 658-2091.

2½ MEUBLE, chauffé, éclairé, libre septembre. Après 18h 659-1269

2½, MEUBLÉ, non éclairé, non chauffé, très près centres d'achats et université. Jour 652-9711, soir 652-0589

1 MOIS GRATUIT + rabais de 200$ sur 2e mois

- LAFOREST, 4½ chauffé, conciergerie, parking, buanderie, piscine extérieure. 657-6104
- LAMBERTVILLE, 5½, entrée laveuse sécheuse. 658-8314.
- CONCORDE, 4½ chauffé, eau chaude, piscine intérieure, parking, conciergerie, 652-1169
- BOURGOGNE, 2½, chauffés, éclairés, piscine extérieure, parking, 654-1423
- LE CHASSEUR, 5½ chauffés, stationnement, conciergerie. 650-5880.
- LE CHASSEUR, 4½, chauffés, conciergerie, piscine intérieure, parking, 654-9210.
- LE CHASSEUR, 5½ chauffé, stationnement, conciergerie, libre sept., 650-5880

BUR. 653-8110

1 MOIS GRATUIT A 10 min. Ste-Foy, université, 8½, 775 $, maison en rangée faite en 89-90, 2 stationnements, 688-2086

MUIR, 3½, 4½, semi-meublé, chauffés, stationnement, 683-6383.

NORVEGE, 4½ propre, tranquille, parking, septembre, 682-5455.

NORVEGE, grand 5½, bois franc, toutes commodités, 652-8796

Norvège, 4½ juillet et septembre, chauffés, 871-2499

NORVEGE, libres, 3½, 4½, meublé ou non, 687-1476, soir 683-9166

OFFRE SPECIALE 1½ 2½, juil, tout compris, piscine intérieure 650-1021 658-4298

PETIT VERSAILLES 2 2½ 3½ meublés désiré, tout inclus près université, libre 653-1012

PLACE le CHÂTELET Très grand 2½ chauffé, éclairé patio, piscine, 657-1051, 688-1667

PLACE PHILIPPE Grand 5½ chauffé, stationnement, 630 $. Tél. 683-1564.

PLACE Philippe, sept, 4½, 5½, 3e et 4e étage, très propres, 655-0492

PLACE VERSAILLES 3½ pièces, chauffé, eau chaude, insonorisé, piscine intérieure, près université, libre, 653-1012

POINTE de Ste-Foy, grand 4½, insonorisés, piscine extérieure - stationnements extérieurs et intérieurs - service d'autobus - à proximité des Campaniles - Concierge sur place. 1 mois gratuit **LOCATION 650-1357** 656-0405.

PRES CHUL, 1½ meublé, chauffé, éclairé. Après 18h, 658-6724.

PRES de Norvège, 4½ chauffé, éclairé, 1 mois gratuit, 682-5573

PRES hôpital Laval, 1½ 2½ tout compris, 651-9372, 659-3476

PRES Place Laurier, CHUL, 1½ meublé, chauffé, 250 $, 651-5685.

PRES université, 2½, 4½, 5½ meublés ou non, 872-6070

Près cégep, université 2½, meublés si désire, eau chaude, chauffage inclus dans le prix. Libres immédiatement. 2475 Mgr. Lafleche, app. 5. Tel. Jour 687-2610, soir et fin de sem. 650-2724

1½, 5½ près des services, libres, 652-8357, 651-9229

Près université 4½ libre 847-0806 527-3677

QUARTIER Laurentien, 4½, pour juillet, 871-0192.

QUARTIER Laurentien 3½, tout compris, 320 $. 653-3955, 872-7697

QUATRE-BOURGEOIS 1 MOIS GRATUIT 2½ 3½ 4½ 5½ non meublés chauffés, éclairés, piscine extérieure, face centre d'achats 659-4394.

1½, 5½, RENOVE, libre, parking, concierge, 658-1165, 681-8775

6½, REZ-de-chaussée, chauffé, eau chaude, non éclairé, cour arrière, 824 Rochette, 681-8717.

RUE CHAPDELAINE 3½, 4½, grands, chauffés, eau chaude, stationnement, libres Après 18h, 659-2034.

RUE MYRAND 3½ libre, 3½ 4½ septembre **527-7668**

RUE RICHER 4½ chauffé, stationnement, 545$. Tél. 683-1564

RUE Rougemont, juil., 2½ semi-meublé, tout compris, 657-6623

2½ 3½ semi-meublés, chauffés, eau chaude, parking, 653-6470

SPÉCIAL SUR 2½ et 4½

PLACE BONNE ENTENTE Ave du Château, 1½ à 4½ propres tranquille, piscine, vue panoramique, prix raisonnables, 652-1104

SPÉCIAL ÉTUDIANT 4½ Chauffé, rue Neilson, septembre, 658-9255, 688-0979.

STE-FOY 1½ à 5½, 651-2826

* * * * *

A TERRASSE MARICOURT

1½ à 5½ tout inclus 2 piscines chauffées, tennis, buanderie, accès facile, université et Cegep, 653-6549.

TOURS Chapdelaine, superbe 4½, 2 chambres, vue panoramique, peint, 5 min. université, 666$ tout compris, 659-1235

414 ST-JEAN-BAPTISTE

A 648-1705, sous-location 2½

RABAIS 500 $
buanderie, terrasse 666-0151

A 571 ST-JEAN 4½ semi-meublé, chauffé, eau chaude, 647-3850, 527-7878

A 720 St Jean, 1½ meublé, chauffé, éclairé, buanderie, ascenseur, juin, juil. 649-7538.

A 688-8531, soir 648-1705, 1½, 2½, 3½, entrée laveuse, sécheuse.

3½, A 694 LATOURELLE, tout rénové, chauffé, 380$, 652-9711

414 ST-JEAN-BAPTISTE

2½, 3½, A prix de rabais, 1 mois gratuit, semi-meublé. 525-8646

AU 457 St-Réal, 2½ grand, rénové 350$. 648-2757 Donald 666-5050

AU 635 La Tourelle, 3½ planchers bois franc, très propre 872-2795

AU SEJOUR 315 St-Jean et 370 Lockwell Attrayants studios, 1½, 2½, 3½, ascenseur, insonorisés, intercom, stationnement intérieur, bail moins de 12 mois accepté. **529-8387**

COIN Richelieu/St-Augustin, 7½, libre, repeint, ensoleillé, 647-0406

COIN Salaberry-Richelieu, 6½ sur 2 étages, bois franc, non chauffé, accès cour, garage, 550$. 650-5247

CONCIERGE DEMANDE 4½ grand, cour intérieure, calme 688-0979, 529-5216 (soir)

2½, CONFORTABLE, tout compris, 275 $/mois. 523-9608, 648-9293.

COQUET 1½ très ensoleillé bois franc superbe vue. Sept 260$ semi-meublé 647-3997

D AIGUILLON, 3½ semi-meublé, 658-9302, 522-2212.

3½ et 4, 325$, 6 pièces chauffé, grand balcon 630$ inf: 525-8893

FACE Place Québec, 1½, immédiatement, meublé, chauffé. De 285 $ à 300 $. 529-9757

GRAND 5½ près Cartier, 550 $ chauffé, cour, 648-6320

Immeuble RICHELIEU Studio 13 x 23, meublé ou semi chauffé, éclairé 575 Richelieu, 525-8933

LOCKWELL, 4½ chauffé, libre, 628-6086, 622-2727

LOCKWELL 2½ semi-meublé, chauffé éclairé, tranquille 652-0779

4½, 375 $, RENOVE 4½, 450 $, 3½, 365 $, 2½, 295 $, 524-4771

548 RUE St-Patrice, 2½ 280 $, 1-259-7341

1½ - 265$, 2½ - 295 $, SEMI-meublés tout compris 522-4917 529-5674

1½, semi-meublé, intercom, buanderie, 250$, 647-1158, 522-4708

SEPTEMBRE, Studio, 3½ 4½ 5½, plancher bois, 849-9778

STE-MARIE, grand 5½ rénové, 2 chambres, sur 2 étages, terrasse, 575 $ chauffé, 681-4064

1½, 2½, 3½, 4½, ST-JEAN, non chauffé, non éclairé, très propres, libres, 522-0412

ST-Olivier, 8½ chauffé, entrée laveuse - sécheuse, propre, 523-9030.

40 St-Olivier, sous-sol bien éclairé, 3½, stationnement, 280 $ non chauffé, 523-3261.

TURNBULL, 4½ rénové, libre immédiatement, 659-5909.

VUE sur Les Laurentides, très calme, 4½, entrée laveuse, sécheuse, libre 1er août, 529-4747.

416 ST-SAUVEUR

A 77 St-Vallier est, insonorisé, chauffé, éclairé, grands 1½, 2½, 3½, 4½, micro-ondes, 529-0221

A 688-0979 1 MOIS GRATUIT 4½ 385$, Hermine, 2 logis, calme

A 45 ST-JOSEPH 3½, 325$, semi-meublé, chauffé, eau chaude, août, 683-8102

A 648-0794, 648-6231, 3½ rénové, 1er étage, sécuritaire, libre.

A 484 MAZENOD Juil 3½ semi-meublé 295$ 683-8102

A 450 TASCHEREAU, 4½, rénové, 325 $ par mois, 628-1620.

ADORABLES 2½, 3½ à voir, parking buanderie tranquille, 522-2689

A louer, 3½, rue Napoléon 647-2500

BEAU logement 5½ pièces, 2ème étage, 398 boul. Langelier, coin St-Joseph, 315$ mois, appeler Montréal frais virés: 1-514-933-4544

3½ CHAUFFE, 3ème étage, 2 balcons, 288 rue Bayard, 523-5094

COOP, 4½ St-Vallier O., 681-7180; Grand studio, semi-meublé, entrée laveuse/sécheuse, accès à la cour, rue Napoleon, 529-2207.

DES Oblats, 5½ entrée laveuse sécheuse parking, casier, 653-5692

3½ KIROUAC, 1 mois gratuit, 17h à 23h 828-2826, 524-9134

5½, libre 1er juillet, 330$, 1er étage, 653-9713 (entre 5h et 7h p.m.)

2½ MEUBLE, 3½, très propres, Soir 839-0716.

2½ MEUBLE à neuf, moderne, 4½ moderne, 683-2961, 849-8633

3½ PIECES, chauffé, 288 rue Bayard, 523-5094.

3½ PROPRE, entrée laveuse, sécheuse, libre, 522-4917 soir

3½ RENOVE, laveuse sécheuse, personne, tranquille, juil., 527-4170

SACRE-COEUR, beau 3½, 395 $, 290 Falardeau, Après 17h 653-1864

418 SILLERY

A 527-9170, juin, juil. 1350 William, 4½, 495 $, 525$. 1285 Chanoine-Morel, 5½, 550$.

A 657-3468, 643-0838, 5½ vue fleuve 2 mois gratuits repartis 450-508

A 657-1506, 661-7430, grand 4½, sur étage, bien situé, libre.

A 683-2871, 5½ chauffé, rénové, stationnement, 500$, 520$ libres

3½ A LOUER semi-meublé, libre maintenant, Lise 527-6824, 692-2880

A SILLERY PLAZA 3½, 4½, 6 Tél. 659-4980, 653-0164

BEAU 3½ demi-sous-sol, 355 $, tout compris, 682-5982, 683-9621

6½ CHAUFFE, rue Sheppard, 1 mois gratuit, 575$, 527-9423

CLAIRE-VUE, 5½ chauffé, balcon, libre, 522-4609

3½ DEMI sous-sol chauffé, poêle, réfrigérateur, 375 $, 687-0149

FORGET, 3½ chauffé, stationnement, maison privée 385$, 527-3551

MANOIR MONCEAUX TRES BEAU SITE 1½ 2½ 3½ 4½ 651-2258, 688-1667

4½ MEUBLE, chauffé, éclairé, stationnement, 460 $, 831-1618

2½ PIECES meublé, chauffé, eau chaude, libre 1er août, 527-8871.

2 PIECES, meublé, stationnement, piscine, 527-2320

REFAIT à neuf, 1½, meublé ou non, 849-2832, 688-9773

SOUS-SOL 3½ meublé, chauffé, éclairé, parking, libre, 681-2326

ST-CYRILLE, 2½ chauffés, stationnement, 1 mois gratuit. Sept. 650-5880, 653-8110.

Le plus grand choix d'emplois vous est présenté tous les jours dans les pages d'annonces classées.

647-3311

419 VAL BÉLAIR VALCARTIER

A 847-2222 3½ 4½ 5½, libre immédiatement près tous les services

A ne pas manquer! 5½ secteur tranquille, à sous-louer en bas du prix. Avantages multiples 847-2760

A Val Belair, 4½ libre, spécial 400$. 842-1432, 843-6816.

2½ à 5½, bon prix, bon choix, libre immédiatement. 648-1789

1 MOIS gratuit, 3½, neufs, services complets, 842-7993, 877-0008.

Plateau de La Chanterelle, 3½, 4½, 5½, neufs, disponibles 1er oct., 847-0889

VAL BELAIR 3½ moderne semi-meublé ou non, entrée laveuse-sécheuse ou buanderie au sous-sol, vénitiennes tournies, prise extérieure, libre immédiatement 350 $. 845-1897

VAL Belair, 3½, sortie laveuse, sécheuse, meublé ?, 300 $ 843-2234

420 VANIER

A 1895 MGR. PLESSIS 1 MOIS GRATUIT 2½-3½-4½ intercom, près Place Fleur de Lys. 529-9796, 658-5447

A 415 PERE LELIEVRE LE LUXEROY, modernes, 3½, 4½, libres, promotion spéciale, 682-2342, 683-8102

A 524-0620, 688-0568, 687-9743, 4½, neuf, planchers chêne, entrée laveuse sécheuse, 2 balcons.

A 242 CHANOINE CÔTÉ 2½, 310 $, 3½, 395$, tout inclus, libre, 683-8102, 648-9470

A 623-5531, chauffés, eau chaude, entrée laveuse sécheuse, libre. 3½ 375$, 4½ 450$

A 524-0269, bijou 2½, vaste, chauffé, parking, rangement. A voir!

A 235 Ducharme, 2½ repeint, mois gratuit, 877-4884, 683-4741

A Claude-Martin, 3½, 5½, PROMOTION, rénovés, tout compris, meublés si désire 682-6862 683-3043

AU 681-8913 Style condo, septembre 4½, 450 $; 5½, 530 $

AUX JARDINS DE LA RIVE PROMOTION SPÉCIALE SUPERBES LOGEMENTS 3½ 4½ 5½ tout inclus, patio, balcon, 2 concierges 687-2729, 688-0979

3½ 4½ CHAUFFES, eau chaude, piscine extérieure, libre, 682-2451

Les Jardins Emond LOGEMENTS NEUFS ET SPACIEUX 682-0213, 683-6847

LIBRE IMMÉDIATEMENT POSSIBILITÉ 3 MOIS GRATUITS En bordure de la rivière St-Charles, près hôpital Christ-Roi, 3½, 4½, très propres. 683-4860, 658-5397

MANOIR SULLY 500 Rousseau, Vanier Retraité/es-pré-retraité/es 688-3330 682-0213 683-6847

MOIS gratuit, 3½ meublé ou non, secteur de choix, 627-3085, 687-3321

4½ NEUF, planchers de bois, pour septembre, 475 $, 527-1442.

421 VIEUX-PORT / CHAMPLAIN

BD Champlain, 4½ à l'étage, face fleuve, 340$, 529-9498, 529-6297.

BEAU CHOIX Vue fleuve ou autres. Aussi meublés de luxe. Margot S Fortier courtier 692-3931

EXCEPTIONNEL 8½ sur 2 étages, restaure foyer lave-vaisselle terrasse parking 683-3860 692-1681

LOFT, impeccable, 900', très éclairé (3 côtés), belle vue, poutres, plafond 11', tranquille, 550 $, 692-4565.

PLACE ROYALE 5½ chauffé, éclairé, libre immédiatement, 635 $, 643-2581

3½ RENOVE, cour privée, 1er août, jour 694-9777, soir 652-7114

422 VIEUX-QUÉBEC HAUTE-VILLE

A 19 MC MAHON 1½ 2½, libres, chauffés, eau chaude, semi-meublés 692-4386, 683-8102

A 25 STE-ANGELE rénové, coquet, 3½, 400$, à voir absolument, 683-8102, 694-9506

A 67 St-Louis 3½ semi-meublé planchers bois 692-4506 692-0227

A 54 St-Louis, 2½, 3½, chauffés, propres, libres 655-2627, 692-3896

A 79 St-Louis 1½, 2½ chauffés, semi-meublés et meublés, 694-9770

A 77 RUE St-Louis, 1½ meublé, chauffé, 190 $, libre.

A côté Château 3½ demi-sous-sol 315$, chauffé, éclairé, 692-1500

A côté Château 6½, 3 chambres, balcon, vue sur fleuve, 682-3800

A côté Château Frontenac, beau studio, semi-meublé, éclairé, chauffé, 1er sept., 385 $, 694-0153

AVEC STATIONNEMENT Très beau 4½, semi-meublé, Desjardins. Jour 692-5154.

3½ CHAUFFE, éclairé, semi-meublé, 661-9673

1½, 2½ CHAUFFÉ, meublé, éclairé, 628-1258

D'AUTEUIL, bachelor, 315 $, bois franc, intercom, propre, 529-1030

D'AUTEUIL très grand 3½ moderne, bois franc, laveuse, sécheuse, foyer et mur de pierre, cachet spécial, 529-1030

DES Remparts, 3½, loft, foyer, cour, autre 3½, foyer 682-3800

Entièrement rénové, 2½ semi-meublé, 1 chambre, non chauffé, non éclairé, quartier historique, près de tout, libre, 295 $, 822-2663.

3½ ET 1½ chauffés, eau chaude, semi-meublés, 345$ et 185$, libres immédiatement, 694-0205

GRANDS studios, 3½, 6½, près Château, Plaines, chauffé, éclairé, possibilité meublés, pas parking, de 450$ à 650$, 692-2573

MAGNIFIQUE appartement, 1300 pi. ca. sur 2 étages, murs de pierre, 'walk-in', salle lavage, ensoleillé, chauffé; semi-meublé, comprenant: poêle, réfrigérateur, laveuse, sécheuse, lave-vaisselle; stationnement, garage d'hiver, 895 $/mois, disponible 1er sept. Tél. jour 683-1482, soir 692-2479

1½ MEUBLÉ, chauffé, eau chaude, 667-5178

3½ PIECES, eau chaude fournie, poêle, 350 $/mois, 692-0264

PRES Parlement, 4½, 1er août semi-meublé, chauffé, eau chaude, câble, 550 $, 694-9677, 839-1990.

422 VIEUX-QUÉBEC HAUTE-VILLE

1½ 2½ retraité, pré-retraité, prix très compétitif 692-3807

RUE d'Auteuil, site exceptionnel, 4½ chauffé, semi-meublé 500 $, pas de parking, François 692-3924

RUE Hebert, 3½ tout compris, septembre, 430$, 681-3110

STE-ANNE 2½ chauffé, semi-meublé, libre, 522-4609

STE-URSULE, 3½ semi-meublé, chauffé, eau chaude, 430 $ 694-1397, 666-3756

ST-LOUIS, 3½ très propre. Tél. 692-1584.

5 St-Stanislas, 1½ neuf, meublé, services inclus, 270$ et +, 663-4534

ST-STANISLAS, studio neuf, meublé ou non, 628-0050 soir

SUPERBE 6½, 2 chambres, tourbillon, sauna, terrasse, parking, juil gratuit, 925$, 525-6256, 687-0049

VIEUX-Québec, près autobus 1½: 265 $, 3½: semi-meublé 375 $ Chauffés, éclairés, eau chaude 692-1657, 522-8486

432 MAISONS À LOUER

A 1573 St-Cyrille, très grande maison, louer ou vendre, 871-7839

A ACCES aisé, Charny, jumelé 2 étages plus sous-sol, foyer, frais peint, 610 $, option d'achat possible 872-7261.

A CAP-Rouge, meublée, grand terrain, joli et tranquille, 1 an, libre 1er sept., 900 $/mois, 682-0280

A CHARNY, jumelé 3 chambres, 2 étages, près des services, 620$, libre, endroit tranquille, 656-3530.

A Lac Delage, maison meublée, bordure du lac, 2 chambres, 2 salles bains, 500 $ mois, location à l'année seulement, 848-3272

A LAC Delage, unifamiliale 9 pièces, foyer, qualité supérieure, près ski et golf, 725 $, non chauffé, non éclairé, 1er sept., 626-0900

A LOUER avec option d'achats, cottage anglais, 8 pièces, 3 chambres, foyer, grand terrain borne au fleuve, 1,050 $/mois, Neuville. 876-2107 soir

A LOUER, maison meublée, St-Gervais. 395 $/mois, 887-6686.

A LOUER Neuchâtel, jumelé, 5½, grand terrain, près école, autobus, centre d'achats, libre immédiatement, 625 $. 842-6817.

A louer, Vermont-sur-le-Lac, grande maison moderne avec foyer, 7½ pièces, vue superbe, 950/mois, chauffé, éclairé, 848-1098

AOUT, sept., tout équipée, 1 seule chambre, Sillery, 850 $. 848-2916

A STE-FOY, beau duplex 5½ pièces, chauffé, garage, libre 1er août, 684 de Brabant, 653-3168

A STE-FOY, futuriste, vue sur le fleuve, 3½ étage, 4 chambres à coucher, 3 salles de bains, foyer, 1400 $ par mois non chauffé, non éclairé, libre octobre 91, possibilité d'option d'achat, 653-6549

A STE-FOY, jumelé 4 chambres, planchers bois franc, 2 salles de bains, 800 $. 832-6123, 653-0955

A St-Jean, I.O. garçonnière sur la plage avec terrasse et garage, 550$, 522-2316, 628-1366

A Stoneham, 5 pièces non chauffé, non éclairé, 550 $/mois, 848-2280

BEAUPORT, 7 pièces, en rangée, juil et août gratuits 650$, 681-6863

BERNIERES, maison canadienne, 520 Orly, foyer, garage, terrain 32 000 p.c. 660-1920.

BORD rivière à Loretteville, quartier résidentiel, 2 étages. Serge Ferrand 656-6500, 845-2778

CAP-Rouge cottage neuf, 3 chambres, près services, 900$, 871-6377.

CAP-ROUGE jumelé 3 chambres, grand terrain, près services, école, 750 $, 681-5536, 652-8673 soir.

Charlesbourg, 11 pièces, plus garage, vue sur la ville, 915 $/mois (ou à vendre). 628-6077, 622-9191 code 0762

CHEMIN STE-FOY Octobre, maison en rangée, grand 6 pièces, près Château Bonne Entente jour 658-5893, soir 871-7533

LAC BEAUPORT, neuve, 5½, 2 chambres, grand terrain, 685$/mois, 849-7819, 623-8180.

LEVIS, maison neuve sur les Terrasses du Fleuve, vue sur fleuve, garage double, 837-9557

LEVIS, maison jumelée 5½ pièces, libre 1er juil., 837-0069

ORSAINVILLE, jumelé, libre, 626-3303, 623-0110.

495$ PAR MOIS St-Nicolas, 3 chambres, spacieux, neuf, moderne, ensoleillé, 831-0301

SILLERY 4 chambres, salon, salle à manger, cuisine, salle de jeu, beau terrain, 1000 $ par mois, oct, nov ou déc, 682-0001

ST-AUGUSTIN, 3 chambres, près des services, 670 $, 878-2389.

STE-FOY, maison de ville, 1047 Bar-Le-Duc, près école, université, 2 étages + sous-sol, 850$ chauffage inclus, 683-0700, 877-1545

STE-FOY, style jumelé 5½, 2 chambres, 1 étage, toit cathédrale, 750 $ chauffé, eau chaude, déneigement et pelouse. 682-2783.

À St-Jean Chrysostôme À voir! Maison rangée, mois gratuit, 2 chambres, grand terrain, patio privé, juillet, 839-3922.

ST-ROMUALD, 6 pièces, 10 min. des ponts, 525$, électrique, remise, couple 1 enfant, 1er sept., 1-514-252-8826.

437 À PARTAGER: MAISON OU LOGEMENT

A partager, grand 5½, 225 $, cegep, 14e Rue, Limoilou, 529-5276.

6½ beau Chanoine Scott près université 220$ chauffé Alain:687-4645

BEAU grand 3½, Vieux-Québec, tout compris, 150 $, 694-2169.

6½ beau tranquille Bougainville près de tout. Pierrette: 687-4645

4½, 2EME étage d'une maison située sur Chemin St-Louis, propre, bien situé, Informations: Bruno après 17h, 650-5562

8½, GRAND, luxueux, Montcalm, non fumeur, 250 $ chauffé 687-3127

5½, Moncton, 330 $/mois, maintenant ou sept. 683-9947

PENSION Charlesbourg pour personne seule logée nourrie, 626-5630

438 RECHERCHÉ:

STAGIAIRE Université Laval cherche 4½ meublé, du 15/08/91 au 15/01/92, 656-2131, poste 4213

CHAMBRES

440 ANCIENNE-LORETTE

CHAMBRE, près Aéroport, cuisinette, stationnement, 872-2068.

441 BEAUPORT

GIFFARD, grande, accès cuisine, près hôpital, 200$/mois, 660-1903

443 CENTRE-VILLE

CHAMBRE, accès au 4½, luxueux, près rivière St-Charles, stationnement, 260$, 647-0905

444 CHARLESBOURG CHARLESBOURG-OUEST

CHAMBRE boudoir, permis cuisine, entrée privée 626-3263, 527-2833

446 DUBERGER LES SAULES

ENTREE seule, commodités, idéal travailleur(euse), 871-4462

448 LIMOILOU

BOUDOIR, tout meublé, poêle, frigo, téléphone, près Enfant-Jésus, fille seulement, 661-5041

CHAMBRE, poêle, frigo, propre, 38 $ et 2 pièces meublé, 524-3656.

DEMI-sous-sol, chambre avec poêle, frigidaire, toilette, 623-4246

GRANDE, redécorée, poêle, frigo, parking, Enfant-Jésus, 529-3146.

ST-PIE X, meublée, permis cuisine, stationnement, 661-0309

TRES PROPRES Poêle, réfrigérateur, lavabo, rénovés. Aussi chambres sur d'Auteuil et Dauphine. 524-0613, 523-4124

450 MONTCALM

A 527-4568, neuve évier frigo buanderie, salle bain, cuisine, près cécep université

A 527-4568, neuve évier frigo buanderie, salle bain, cuisine, près cécep université

A 649-1898 près Cartier, grande chambre meublée calme 876-2547

A 529-8577, 648-0813, près Cartier, très propre, ensoleillé, buanderie.

AVE Casot, grande, accès cuisine 190$ à 240$, 685-8531, 681-6782

305 DES Franciscains, 2 pièces meublé, poêle, frigo, 687-3516.

Grand-Théâtre, grande tout compris services privés, 295 $ 647-2825

MAD.-Verchère boudoir, cuisinette, entrée seule, jardin, 683-1192

MURRAY, meublée, frigo, poêle, buanderie, tranquille, 527-6709

MURRAY, tranquille, meublée, poêle, frigo, 529-5478.

PLACE JOFFOY, belles chambres meublées, frigo, câble, buanderie gratuite, autobus à la porte, août, sept.... Reservez 681-7140.

ST-CYRILLE O grande, meublée 230$ frigo, accès cuisine, 681-0935.

453 STE-FOY

A 654-7955, grande, rénovée, buanderie, à pied cegep université, 1er

A 652-7059, près du C.H.U.L. frigo, micro-ondes, câble.

A 653-2434, près hôpital Laval, grande chambre meublée, libre

A 653-0644, 653-2434, à pied université cegep, belle, grande, meublée

A 653-5898, près université, cuisine, non-fumeur, garçon

A 656-0996, face hôpital Laval, lavabo, réfrigérateur, tranquille.

A 658-3284, 658-0186 A pied université, cégep

A 651-1588, arrière Place Ste-Foy, près université, étudiant

A 656-9137, 656-9345, chambre, 1½, buanderie, près cégep, université

A 653-4539, 652-7540 près Pl. Laurier toutes commodités, buanderie

ACCES cégep, université, moderne, buanderie 240$ 280 $, 666-0151

ACCOMMODATION cuisine, entrée privée, 2eme étage, 653-2247.

ATTRAYANTE, entrée privée, cuisine, salon, près université services, filles, 42-45$ sem. 653-5967

CHAMBRE pour étudiant(e), accès à tout, autobus, 653-2004.

ENTREE privée, calme, près du chul, cuisinette, étudiante 654-2921

PRES cegep, université, très propre, meublée, entrée privée, laveuse, sécheuse.... 688-1066.

PRES université et Place Laurier: salon, cuisine, entrée privée, laveuse-sécheuse, meublé, près des services, 650-6393

PRES université, cuisine, buanderie, stationnement, câble, 651-9685

PRES université, toutes commodités, fille, 45$/sem., 651-0838

ST-CYRILLE, cégep, université cuisine buanderie 682-2978 664-7942

458 SILLERY

A 524-5615, 688-8531, grande, avec cuisine, meublée, 235$, libre

CH. St-Louis près Maguire, cuisine, non-fumeur, 240$, 688-3842

MODERNE, très confortable, cuisine, laveuse, sécheuse, près université, Martin Ouellet 659-7040

466 CHAMBRES ET PENSIONS

RESIDENCE pour personnes âgées autonomes et semi-autonomes, à partir de 700 $, tous services. R. Jetté 661-9384.

A 831-1859 pour convalescents ou 3e âge, à côté du fleuve et église, infirmiers, moderne, bain privé

A CHARLESBOURG, ensoleillée, toutes commodités fournies, gens âgés, libre 1er août, 626-8426

Charlesbourg, 3ème âge, tout compris, chambre simple ou couple, 628-9553.

ORSAINVILLE, pour retraité autonome, chambre privée + lavabo, tout compris, 842-7292 626-7676

STE-FOY, chambre et pension, personnes âgées ou autres. Jour 659-7016, soir 657-2361

STE-FOY, Place Philippe, grande chambre, surveillance 24h. 688-1999 ext 42069

468 RECHERCHÉ:

RECHERCHE chambre seule très tranquille, près centre-ville de Québec, pas de sous-sol, 839-7987

CONDOMINIUM

470 CONDOMINIUM À LOUER

A Charlesbourg, HABITAT DU JARDIN, 4½, 5½, béton, 2 ascenseurs, 2 balcons, magnifique vue panoramique, tout inclus, 623-8952

A Pointe Ste-Foy, grand 3½, rez-de-chaussée, tous services, 535$, 692-1532, 656-6162.

A STONEHAM 2-3 chambres, près pentes, foyer, meublé, piscine, tennis, golf, théâtre, mois ou saison, 839-3922

AU MONT STE-ANNE 2 chambres, meublé, foyer, piscine, spécial hors-saison, 872-3182

AU St-Amable, 3½ meublé ou non, 1000$ ou 825$, luxueux, piscine, bain tourbillon, stationnement, libre, 681-0246, 826-2833

AU St-Amable, 3½ entièrement meublé, garage intérieur 659-1472.

AU ST-AMABLE, 3 chambres, 8eme étage, septembre, 657-5545.

A VISITER, Charlesbourg, 4½, récent, secteur de prestige. C. Langlois 622-4965 soir

CAMPANILLE, 695 $, très grand 4½, parking, rangement, 529-0579

777 DES GLACIS, 3½ semi-meublé, libre, 470 $, 688-7597, 646-4549.

Douville Moffet & Ass. Grand condos neufs 4½, 5½, louer ou vendre, piscine •Terrasse du Faubourg •Cap-Rouge, Caroline-Valin •Lebourgneuf - Le Mesnil 624-2335

JARDINS MERICI, grand 5½, haute gamme, vue sur le fleuve et Chemin St-Louis. Sur rendez-vous seulement. 656-1725, 847-0452.

MERICI vue élevée Laurentides, 1,800 p.c., 3 chambres 2 salles bains 2 parkings. 1 (514) 769-6099

AU COEUR DE SAINTE-FOY
Édifice en hauteur
LE MISTRAL
- Piscine intérieure
- Salle de conditionnement physique
- Dépanneur multiservice
- Terrasses
- Espaces de rangement
- 2 salles de bains dans 2 et 3 chambres
- Ascenseurs rapides
- INSONORISATION supérieure

654-0885
658-0670
3315, rue France-Prime (via Duchesneau) Sainte-Foy

LE MISTRAL

SILLERY-DOMINANT LE FLEUVE
LES JARDINS DE COULONGE
LOCATION: 682-5246
Quelques unités rénovées
1½, 3, 4, 5, 6 pièces
Épicerie, sauna, piscine, terrasse, stationnement, site exceptionnel
Du lundi au vendredi 8h30 à 21h. Samedi-dimanche 13h à 17h.

470 CONDOMINIUM À LOUER

- MERICI, vue panoramique sur fleuve, 1,360 ca., 2 chambres, 2 stationnements, 1,450 $/mois.
- DE BERNIERES, 2 chambres, vue fleuve, ensoleillé, stationnement intérieur, 985 $/mois tout compris.
- ST-AMABLE, 1,300 ca., grandes pièces, 2 salles bains, stationnement, 1er sept. 91, 1,000 $/mois, eau chaude comprise.
- MANRESE, libre immédiatement, 3 chambres, 2 balcons, vue sur Laurentides, nord-est, 850 $/mois.

Chantal Poulin 529-1578
RE/MAX, Haute-Ville courtier 687-3211

MERICI
Vue directe fleuve, 2 chambres, terrasse, stationnement intérieur, 652-8938

4½ pièces, près Place Laurier, 1er août, 656-0375.

RUE France-Prime, 4½ (2 chambres) 680$; 5½ - 760$ tout inclus, chauffés, éclairés, eau chaude, plancher béton, tapis, entrée laveuse, sécheuse, intercom, piscine. Option d'achat disponible.
Inf: 654-0885

STE-FOY, superbes condos 4½ 5½ aires ouvertes, spacieuse salle bains, près tous services, 627-5145

TERRASSES Vieux-Port, luxueux condo, vue fleuve et Château, 2 chambres, 2 salles bains, atrium, balcon, stationnement intérieur, terrasse, 960 $/mois. 658-2532.

VERREBOURG, Ste-Foy, magnifique condo 5 pièces, 1238 ca., 7e, vue piscine & Laurentides 871-7713

VIEUX-Port face marina 3½ parking 692-4357, 822-0754

VOUS PREFEREZ LOUER MAIS VOUS VOULEZ CE QU'IL Y A DE MIEUX? Offrez-vous le luxe de ce condo situé à Sainte-Foy, dans projet très en demande. 2 chambres, tourbillon, terrasse avec vue sur le fleuve. Consultations Immobilières St-Paul (1990) inc. Courtier 656-1846. Robert Tremblay 656-1846. Aline Drouin 683-2523.

475 CONDOMINIUM À VENDRE

A 561 Murray, 1953 p.c., 3 chambres, luxueux, 2 stationnements intérieurs, 149 000$, 683-3207.

A 45 000$ et +, 9¾%, 4½, 3400 de Cambronne, Beauport. Louis Carrier courtier 653-1614, 688-1728

A bas prix vendre ou louer directement proprio 4½ près Carrefour Charlesbourg, libre, peu de comptant. Faites votre offre, 627-2446.

AUCUN COMPTANT
Solde de prix de vente, garantie de location, condo superbe, vue panoramique. Pour plus d'informations: 623-8952.

CHARLESBOURG, du proprio, condo 4½, piscine extérieure, 56 600 $. Tél. 628-6167.

CONDO 3½, ensoleillé, paysage, rue privée, 49 500$, 877-4872

DU PROPRIO, condo rue d'Entremont, Ste-Foy, libre, 2 chambres, nombreuses commodités, foyer, balcon, hypothèque 5 ans, 11,75%, 89 500$, 623-0687, 877-3777

DU proprio, rue Richelieu, 3 condos bien restaurés, cachet unique, terrasse, stationnement, libre immédiatement, 523-8297

JARDINS MERICI, 3½
Nouveau: reprise finance, 653-5779

MERICI, Bloc 18, vue fleuve à l'année, 1300 p.c., 2 chambres, verrière 22', terrasse, 681-3324.

MERICI
Du propriétaire, bloc 20, 1300 pi.co., niveau sol, vue fleuve, 2 chambres, 2 terrasses, 2 stationnements, solarium, 189 000 $
652-2504 jour, 688-9170 soir

MONTCALM
A vendre ou louer, 87 000 $, 5½ 3 chambres, 2 balcons, stationnement, impeccable, 529-1030

MONT Ste-Anne, du proprio, condo studio avec foyer, meublé, 1er étage, piscine, tennis, salle sportive, revenus de location 50 000 $. 418-387-2962

PROMOTION Spéciale
Plus de 30 condos à Ste-Foy, Charlesbourg, Québec, Stoneham, rabais jusqu'à 6000 $ par unité, ou mensualités réduites jusqu'à 300$, comptant minime. Solde de prix de vente de 5000 $ sans intérêt, 627-5145, 664-1944

RUE France-Prime, 2 chambres, 58,000$; 3 chambres 65,000$, comptant requis 5,000$.
Balance de vente disponible taux 10%/5 ans. Inf. 654-0885

SILLERY, 6½ vue fleuve, 2 niveaux, terrasse, 145 000 $, 681-8446

VERREBOURG
Luxueux 4½, neuf, piscine, balcon, 8e étage, ou louer, 651-3964.

VIEUX-Port, 3½, 4½, face marina, 692-4357, 822-0754

VIEUX Québec, grand 2½, foyer, mur pierre, 55 000$, soir 1-696-1496

condominium MERICI
DERNIÈRE UNITÉ
95 000 $
- Stationnement inclus
- 1 chambre, 885 pi ca
- TPS incluse

Financement 8½% - 3 ANS
Pour visite ou information:
688-1630

LE CHARLES DE GAULLE
SUR LA ST-CHARLES
Le dernier terrain sur la rivière offrant une vue exceptionnelle sur la haute-ville. A proximité des services et du centre d'achats Fleur de Lys.
1re phase:
- 16 condos
- 1 à 3 chambres
- Livraison 1er juillet 1991

2e phase:
- 76 condos
- Livraison 92 - 93

Bureau des ventes:
1025, rue Bourdage Québec 522-7274

MAISONS SEULES

480 ANCIENNE-LORETTE

COTTAGE 2 ans, valeur municipale 140 000 $, offre sérieuse acceptée. Tél. 872-5907, 877-6148.

DIRECTEMENT proprio, maison, coin de rêve, 7 mi. Qué., 872-2928

DU proprio, bungalow impeccable, 25x37, 8 pièces, 2 salles de bains, grand terrain paysager, près services et écoles. 98 500 $. Après 17h 872-3534.

Jumelé 26x38, foyer central, 3 chambres, 85 000 $ (près bd. Chauveau), 871-1865.

481 BEAUPORT

ADORABLE ET ACCESSIBLE
Vous aurez beaucoup pour peu grâce à cette maison comprenant: piscine, poêle à bois, armoires mélamine, planchers de bois franc, terrain boisé, etc... pour aussi peu que... 76 900 $. Eric Zimmermann 666-9944, RE/MAX Référence courtier 666-5050

481 BEAUPORT

A prix réduit, directement de l'entrepreneur, très beaux jumelés neufs, garantie A.C.Q., vue fleuve & Québec, 652-9054, 661-4048

A VOIR, en construction, de qualité, prix sous le marché, superbe, 95 000 $. Daniel Côté Courtier 627-2330, 849-7361

BUNGALOW pierre brique, 25x40, 3 chambres, sous-sol semi-fini, poêle bois, thermopompe, 667-3682

COTTAGE A BON PRIX
Vous rêvez d'un cottage avec 4 chambres, un terrain de 10 000 p.c., pour aussi peu que 89 900 $, alors n'hésitez plus. Eric Zimmermann 666-9944, RE/MAX Référence courtier 666-5050

GRAND 5½, sous-sol fini, l'intérieur est de grand luxe, 89 500 $. Imm. Canadiens courtier 529-6178.

MAISON MOBILE
Sur un grand terrain, sans voisin à l'arrière, maison récente, aires ouvertes, armoires mélamine, 56 900$. Eric Zimmermann 666-9944, RE/MAX Référence courtier 666-5050

Offrez-vous du luxe!
Grâce à cette moderne de 4 chambres, 2 salles de bains, aires ouvertes, thermopompe et encore plus... 102 500 $. Eric Zimmermann 666-9944, RE/MAX Référence courtier 666-5050

Secteur paisible 5 ans, 26' x 34', terrain 7,400 ca., 3 chambres, toit cathédrale, planchers marqueterie échangeur air, 90 000$, 667-2672

482 CAP-ROUGE ST-AUGUSTIN

DU PROPRIETAIRE 349 du Chapelier, cottage 38 X 25, 3 chambres, sous-sol aménagé, 878-4064

DU propriétaire, bungalow 2 ans, quartier de choix, 4 chambres à coucher, 2 salles de bains, pas de voisin en arrière, 142 500 $
652-7821, 656-3148

ST-AUGUSTIN, Bocages du Golf, près école, bungalow aires ouvertes, 4 chambres, 2 salle bains, impeccable, 877-4397, 655-4248

484 CHARLESBOURG CHARLESBOURG-OUEST

A CHARLESBOURG
531 des Yvelines, cottage 2 étages, 3 chambres, 1350 p.c. habitables, 1½ salle de bains. Financement 8½% - 2 ans. Tél. 622-6358.

A Charlesbourg, piscine creusée, tennis, à visiter, 108 500 $ Félix Landry courtier 527-4568

3½ ANS, 42x26, 3 chambres possible, grande fenestration, 1er plancher céramique boisé rivière derrière 115 000 $. 628-5507 528-0703

BUNGALOW 4 chambres, 2 salles bains, possibilité revenu, 623-4369

Bungalow 3 chambres, Félix Landry courtier 527-4568

COTTAGE, 2 étages, sous-sol fini, piscine, 628-6099

COTTAGE, 4 chambres, pas d'agents, secteur Trudelle, 626-4600

Directement du proprio bungalow, 35 X 28, 5½ plancher bois franc, abri d'auto, terrain 682.50 m ca., secteur recherché, 79 000$. Courtier s'abstenir 623-4677.

1210 Rabelais, piscine creusée, près école, 130 000$ Félix Landry courtier 527-4568

485 CÔTE-DE-BEAUPRÉ ILE D'ORLEANS

MONT Ste-Anne, bungalow brique, foyer, 2 chambres, 2 salles bains, piscine, terrain aménagé. Inclus: poêle, réfrigérateur, lave-vaisselle, vénitiennes, etc.
Roland Coulombe 663-8818
Royal LePage courtier 666-5000

STE-PETRONILLE I.O.
Style canadien, 8 pièces, grand terrain paysager piscine. Robert Bruneau Ass courtier 871-5750

486 DUBERGER LES SAULES

DU proprio, cottage jumelé, bien aménagé, foyer, cabanon, entrée patio interbloc, 682-0551

DU PROPRIO, maison 27x51, foyer, piscine creusée béton, terrain tout aménagé par paysagiste, finition exceptionnelle, près centre d'achats et école. 877-3926.

487 LEBOURGNEUF

LE Mesnil, maison de ville, 3 ans, 627-3934.

488 LIMOILOU

ST-ALBERT-le-Grand, du propriétaire, maison 34 x 47, 7½ plus 1 revenu de 4½ pièces, près autobus et centre d'achats, 628-7323 (heure du souper).

489 LORETTEVILLE NEUFCHÂTEL

NOUVEAU MANDAT
Secteur de choix, moderne, 4 paliers, impeccable, sans entretien, 2 ans seulement. Nathalie Belley 843-2460, 524-2318, Immeubles Riotec Inc. courtier 623-9343

NOUVEAU MANDAT
Superbe maison en rangée. A visiter sans faute! 2 Ans, près tennis, secteur Mesnil. Nathalie Belley 843-2460, 524-2318, Immeubles Riotec Inc. courtier 623-9343

491 RIVE-SUD

A 25 min. Québec près Ste-Marie, très grande maison, piscine int. + ext. sauna, 12 pièces, 2 box à chevaux + grand garage 185 000$, prix réduit 138 000 $. 1-883-3070

ATTENTION
A St-Jean Chrysostome, maison neuve à paliers, 2 chambres possibilité de 3, échangeur d'air inclus, 82 000 $. Garantie 5 ans, éligible pour subventions.
Aussi, nous construisons selon votre plan ou les nôtres, dans un délai de 6 semaines. Tél. 834-2210.

BUNGALOW 26x44, terrain aménagé 24 000 p.c., piscine, secteur calme du proprio 79 000 $. 831-0464

CHARNY, maison neuve, modèle unique, 3 chambres, soir 831-7679

LEVIS, maison jumelée 5½ pièces, financement 10¾%, 837-0069

MAISON canadienne, 520 Orly, foyer, garage, terrain 32 000 p.c. 660-1920.

MONTMAGNY, 259 St-Ignace, grand bungalow, 4 côtés brique, du propriétaire, 527-6888

RUE de la Corniche, St-Nicolas, moderne, 7 pièces, 2 salles bains, garage piscine du proprio 831-6116

RUE Woolfe, Lévis, ancestrale, rénovée, vue sur Québec. A voir! 877-3242 ou 839-4254.

STE-CROIX Village, maison avec vue sur fleuve, piscine, grand patio, cabanon, 926-3159.

ST-JEAN Chrysostome, 52X26, 3 chambres, foyer, terrain 100X100, aucun voisin arrière, 839-6066

ST-PATRICE de Beaurivage, très grand cottage pour commerce avec résidence, sur rue Principale, garage et entrepôt, terrain 21 000 p.c. environ, directement du propriétaire, 1-596-2471.

ST-ROMUALD, urgent cottage rénové, 68 000 $, 839-2327 après 17h.

493 STE-FOY

A VOIR! 5 Chambres, évaluation municipale 97 500 $, libre - transfert, toute offre considérée.
David Gagnon courtier 876-2222

Bungalow 3 chambres, Félix Landry courtier 527-4568

493 STE-FOY

COTTAGE rénové, 4 chambres + revenu, Nolin courtier 682-3333

DU PROPRIO 99 000$
POINTE STE-FOY, maison en rangée 1380 p.c., sur 2 étages plus sous-sol, piscine extérieure, style condo, libre, visite sur appel ou 769 rue Gingras. Tel. 832-0182

DU PROPRIO 84 000$
Quartier Laurentien
Maison semi-détachée, 5 pièces, 2 salles de bains, cabanon inclus, 877-9754 après 18h.

FAUBOURG DU CAP
125 000 $, pour vente rapide, moderne, 4 ans, paysager.
Colette Belzile 652-0739
Le Permanent courtier 656-6521

MAISON 6 pièces à vendre ou louer, paroisse St-Denis, 656-0375

POINTE Ste-Foy, 2 jumelés à vendre ensemble ou séparément, 3 chambres, foyer, 2 salles bains, piscine, jour 658-4678, soir 652-1552

PRIX réduit, bungalow, 4 chambres, du proprio, 653-1410 message

STE-FOY, rue des Forges, 5 chambres, parc, près université, très propre, pas de voisin arrière. A VOIR!
THOMAS O'GRADY 658-3053
Le Permanent Courtier 658-7000

STE-GENEVIEVE, du proprio, 7 pièces, 4 chambres, sous-sol fini, 79 000 $. 653-9952

DOMAINE DE GAUDARVILLE,
jumelé neuf, deux étages, brique, trois chambres. Eligible à "Mon taux, mon toit". Occupation: immédiate. Super!
871-9100
construction GERMON

À SAINTE-FOY sur les Rives du Parc
Un secteur recherché et parmi les plus élégantes résidences éligibles à Mon taux, mon toit.
1728, boul. Auclair Sainte-Foy
871-9100
construction GERMON

498 SILLERY

A 1280 Fiset, Parc Ross, 5 chambres, garage, prix réduit, bien finance, pas de courtier 681-1400.

COTTAGE anglais exceptionnel beau terrain, à voir! 1257 Rousseau 683-3722

DU proprio, cottage à 1425 Gaspard-Fauteux, 13 pièces, terrain paysager, piscine creusée, près de 300 000 $. Il faut voir! 687-0190

499 VAL BÉLAIR VALCARTIER

DU proprio, 24X37, à pallier, 2 chambres, toit cathédral, foyer, terrain fini clôture, coin tranquille, 1513 Alma, 847-3030

VAL BELAIR, Domaine Val des Bois, moderne à paliers multiples, toit ciseau, terrain 55 X 90 gazonné, cabanon
Agents s'abstenir, 847-7090

VAL BELAIR, près du golf, maison 26 x 40, tout brique, 3 chambres, Venmar, superbe terrain boisé. Faut voir! 845-0737.

500 VANIER

SUPERBE résidence moderne, piscine revenu an 10 000 $ 682-6616

503 BANLIEUE ET AUTRES SECTEURS

BORD LAC BEAUPORT
Maison, terrain 50 000', garage, tennis, cabane à bateau,
681-6446, 849-8422

LAC aux SABLES, face lac,parc, 8 pièces, tout équipée, aqueduc - égoûts municipaux, plusieurs extra, 70km Québec, cause vente retraite, prix intéressant, 1-336-2788.

PONT-ROUGE, du propriétaire, rue sans issue, très tranquille, 4 côtés brique, abri d'auto, garage, asphalte, armoires chêne, four encastre, Jenn-Air, 3 chambres, 2 salles de bains, sous-sol fini, 65 000 $ ferme. Tél. 873-4003.

STE-CATHERINE, petite maison 2 étages, 4½, beau terrain boisé, plus remise, idéal jeune couple 35 000 $. 653-8584

MAISONS À REVENUS

520 ANCIENNE-LORETTE

5½ libre, frais peint, cabanon, abri d'auto. 871-1272

6 LOGEMENTS, bien situé, propre, du propriétaire, 871-2606.

VOUS désirez vendre ou acheter un immeuble à revenus, service professionnel, calcul du rendement sur 5 ans de l'immeuble gratuit, financement disponible. Christian Thériault
Le Permanent Courtier 843-5111

521 BEAUPORT

COURVILLE, 3 x 4½, garantie A.P.C.H.Q., cabanon extérieur pour chaque logement, 2 stationnements par logement, 1 logement libre à l'acheteur, 843-5004.

107e RUE, maison 2 étages, à vendre, loyer disponible pour propriétaire. Tel. 660-1920.

524 CHARLESBOURG CHARLESBOURG-OUEST

5039 DU Jardin 3 logis, Félix Landry courtier 527-4568

IDEAL proprio occupant, bien situé, rentable, soir: 627-0438.

527 LEBOURGNEUF

Au Lebourgneuf, 8 à 24 logements, construit 90, loués 100%. Imm. Canadiens courtier 529-6178.

528 LIMOILOU

8E RUE, près Cegep Limoilou, 6 logements, peu de comptant, revenu 28 380 $, 145 000 $.
683-2876, 877-4415

3 LOGEMENTS 5½, propre et rénové, revenus: 16 500 $. Prix 119 000 $. Du propriétaire. 845-0070

6x4 PIECES, façade hors terre, rentable, 180 000 $, 623-8706

3 X 5½, 5E rue, loué 100%, parfait état, 7000 $ comptant 829-1121

529 LORETTEVILLE NEUFCHÂTEL

16 Logis, prix 515 000 $, Félix Landry courtier 527-4568

530 MONTCALM

BEAU grand triplex 7½ 6½ 5½, 2 garages proprio aubaine 527-8574.

MURRAY, avec revenus, sérieux seulement, 529-5478.

531 RIVE-SUD

4 LOGEMENTS neufs, 11% 4 ans, tous loués, TPS incluse, 839-1788.

533 STE-FOY

IDEAL proprio occupant, 5 logements avec piscine, Rue Pouliot 651-6898 Agent s'abstenir

PRES cegep Garneau, 10 revenus 32 316 $, 198 000 $. 1-337-7969.

536 ST-SAUVEUR

A VENDRE, maison 2 logements, près Marie Incarnation, rénovée, bain tourbillon, 69 900 $. 523-0191.

RUE Ste-Agnès, 4 logements, 6½ pour propriétaire occupant, revenu 16 260 $, stationnement, garage, 125 000 $. 683-2876, 877-4415.

538 SILLERY

AUBAINE à saisir, duplex 65 000$, 3½ - 4½ 683-2423

542 VIEUX-QUÉBEC HAUTE-VILLE

DU propriétaire, beau 7 logements, rue Ste-Ursule, 692-5154

8 ET 6 logis, bonne condition, partiellement rénové, peu de comptant, Jacques Roiche & Ass. courtier Richard Robitaille 683-5627

AUTRES PROPRIÉTÉS

560 CHALETS

A 666-4770, à louer pour vacances exceptionnelles, rive du lac POHENEGAMOOK superbes chalets tout équipés, foyer, site de rêve, plage privée, canot, chaloupe, planche à voile, bicyclette, etc.

A ACCES FACILE, toutes saisons par route asphaltée. Au coeur de la Péribonka, montagnes, lacs et rivières te combleront pour: chasse, pêche, nautisme, motoneige, VTT, etc... moins de 40 000 $.
889-9113, 1-545-4599

A LOUER, maison de campagne antique, bain tourbillon, sauna, à la sem., ou week-end. 826-2278

A louer, petit chalet, piscine, rivière, semaine 135$, #1275 1ere Ave. Stoneham, 623-3066.

A louer, Pohénégamook chalet bord du lac avec services 655-4740

A LOUER, Stoneham, semaine, mois, beau site, 688-1999 ext. 9483.

AU LAC AYLMER
Cottage californien exclusif, toit cathédrale, 4 chambres, 3 salles de bains, cuisine moderne, garage double plus remise, 250' sur lac x600', 275 000 $. 1(418)449-3012

AU LAC ST-JOSEPH
Neuf, piscine, accès à la plage
656-9563, 653-7458

A vendre, 24x60, près centres de ski, beau site, rive-sud, 1-257-2241

A vendre Portneuf, bord fleuve, piscine 527-5532, 1-286-4426

A VENDRE, à St-Nicolas, bord de l'eau, plage, 4 saisons, 836-3280.

A VENDRE St-Nicolas, chalet, 110 pi. sur le fleuve, 831-6244.

BORD du fleuve, Beaumont, chalet meublé + terrain adjacent 70 000 pi.ca, plage privée, le tout 60 000$. 833-0550 André Chabot

CHALET familial, terrain 235X225, meublé, annexe à l'huile, électricité 100 ampères, puits artésien 90', puisard, tondeuse, hangar, meubles de jardin.
Francine Bérard 877-5219
Le Permanent courtier 656-6521

CHATEAU-Richer, style suisse, 48x24, 1½ étage, équipé, 32 000' boisé, 49 000 $, 824-4583 ou 691-2128

CTÉ Portneuf, à vendre, 3/4 heure de Québec 1-329-2975, 1-329-2646

JUSTE au bord du fleuve, St-Antoine de Tilly, chalet avec très grand terrain, au pied de la côte de l'église.

LAC AUX SABLES, Cté Portneuf, chalet à vendre, 26 x 28 sur fondation, toit cathédrale, 3 chambres, accessible à l'année, très belle vue sur le lac, accès à plage privée. Tel. 1(418)336-2340.

MONT Ste-Anne, studio à louer, piscine, tennis, 200$ sem., 622-7095

RIV-à-Pierre, chalet neuf à vendre 28 X 28, bord du lac 49 000 p.c. 69 000 $, 847-9450, 1-323-2359

STONEHAM - A LOUER
(tout compris: vaisselle, literie...)
Chauffé, éclairé, jusqu'en décembre, 3 étages, foyer, 500 $/mois.
837-1393, 848-4538

561 MAISONS DE CAMPAGNE

AU LAC ST-JOSEPH
Maison neuve habitable à l'année, accès plage, piscine chauffée, prix régulier 95 500 $, prix très réduit 77 500 $, aucun comptant, aucune taxe avant 1992.
875-4909, 656-1515

COQUETTE maison de campagne, vue sur le fleuve, grand terrain boisé et aménagé
St-Roch-des-Aulnaies
RE/MAX Haute Ville Courtier
Gilles Couture agent, 1-598-6031

ILE D'ORLEANS, ST-JEAN
Maison centenaire meublée antique, 2 étages, habitable à l'année, terrain 38 000 p.c., bord du fleuve, garage. Tel. 829-3425.

ST-EDOUARD de Lotbinière, propriété boisée, près de Québec, grande maison ancestrale, foyer, 42 000 $, 1-796-3232.

575 TERRAINS

A Charlesborug, 6800 p.c., près 83ème, Boul Cloutier, 626-4600

A CHARLESBOURG
Près bd Laurentien, sortie Georges Muir grand terrain boisé rue asphaltée secteur prestige, 26 300$, 839-3922.

A Lac Beauport, près des centres de ski, 20 250 pi. ca. 661-2338.

A l'entrée du Lac-Beauport, 3 terrains de 40 000 p.c., boisés, bord de rivière, sable, 20 000 $.
849-9722, soir, fin de semaine.

A STE-FOY, Gaudarville, grandeurs variées, qualité contrôlée, parc, 877-5904.

A ST-EMILE, grandeurs variées, qualité contrôlée, 3.60$/p.c., boisé, choix du contracteur, 843-4624.

A ST-EMILE
Terrains boisés, vue sur Québec, à partir de 18 500 $, rue Fréchette et Romarin. Bruno Sanfaçon 847-2521, Expansion Courtier: 654-2000

A St-Sylvestre, petit domaine à flanc montagne en partie boisé, 114 000 pi ca, remise 20 X 24, arbre fruitier, aubaine! Moins de 0.10¢ pi ca. 1-387-4523

AUBAINE, St-Raymond, terrain boisé, 55 000 ca., cadastré, 0.16$ p.c., 622-1699

A VAL BÉLAIR
Terrains boisés, 5000 à 10 000 pi. ca., prêts à construire, asphalte, services rendus. 626-2242, 845-3498

BEAUMONT SUR FALAISE, vue splendide fleuve et île, 828-9981

BEAUPORT, magnifique 82 x 190, services, 2.95 $ p.c. Soir 648-8518.

BEAUPORT, rue des Cascades, beau terrain paysager, vue sur fleuve et ville de Québec, plans d'architecte disponibles, 8567 p.c., 44 500$, 666-5703, 667-9330.

BEAUPORT, secteur résidentiel, services rendus, 64 X 85, 628-0202

BERNIERES 40 000 pi.ca, coin Chemin Demers et Route Germain, prêt à construire, 836-7737.

BERNIÈRES, Route Germain, domaine 600 de façade X 400', borné par ruisseau, 836-7737

BERNIÈRES, Domaine du Bosquet, 2 terrains boisés, 90X150, 13 000$ chacun, 842-5479

BOCAGES du Golf, vue fleuve 11 000 p.c. 105 000 $ 871-6377

CHAMPIGNY, 6735 m., 45 000 $, toute offre considérée, 653-9112.

Charlesboourg, 80 000' pour petit contracteur, Félix Landry courtier 527-4568

575 TERRAINS

CHARLEVOIX St-Joseph de la Rive, 25 000 p.c. près fleuve, vue directe, eau, borne, 418-635-2700

CONSTRUISEZ VOUS-MÊME, Neufchâtel, Rue Abénaquise, face Super Carnaval. Tél. 877-9192.

LAC-BEAUPORT, 170 000 p.c., faites offre, 682-6433.

LAC SERGENT
en façade sur lac, 875-4090

LAC ST-JOSEPH
Terrain au bord de l'eau 656-9563, 653-7458

LAC St-Joseph, 41 000 pi.ca, 120 000$. 847-5662

LAUZON, St-David, terrains résidentiels, secteur de choix, 837-0069

MONT STE-ANNE
TERRAINS A VENDRE
Québec 624-0707, 1-826-2133

MONT Ste-Anne, Faubourg, 8300 adjacent golf St-Ferreol 827-6411

NEUFCHATEL
Bornés parc et rivière St-Charles, quelques terrains 60 x 100, 687-3928, 624-0707

St-Nicolas. Terrains boisés près ponts, et Pl. Normandie. R. Lemieux courtier. Agent F. Dumont 831-3495

ST-NICOLAS, terrain avec vue fleuve et ponts, soir 839-3173

STONEHAM, près ski, golf, 30 000 p.c., 0,40¢, 848-2665.

Stoneham Vertmont-sur-le-Lac, 9000 $ et plus 848-2665.

TERRAIN boisé, 270 pi. de façade par 1800 p. de profond, idéal pour domaine, Ste-Blandine, Comté Rimouski, 1-735-5311

400'X500' vue entière sur fleuve, résidentiel, 1,50$pc. totalité ou 2 parties St-Antoine Tilly 886-2308

577 VILLÉGIATURE HORS QUÉBEC

A LOUER, libre, Isla Del Sol, condo, bord mer, piscine, 688-3043.

A LOUER ou vendre, condo Isla del Sol, Floride 653-1614 688-1728

CONDO West Palm Beach, spécial mois ou saison, début nov. au 1er mai, 889-9159 1-383-5139

FORT Lauderdale, grand condo, piscine, golf, libre, 667-1846

PALM Beach, condo neuf, libre, 300$US/sem. 1000$US/mois 626-3835

PALM Beach, triplex neuf, 2 chambres, non-fumeur, 837-3371

POMPANO BEACH, à vendre ou louer, maison mobile, complètement meublée, 2 airs climatisés, 2 chambres, 2 salles bains, salon, cuisine, Florida room, près de la plage, parfaite condition. (418)545-8209 soir, Floride (305)925-9903

POMPANO Beach, louer ou acheter. Ecouter 657-5003.

POMPANO, condo, 2 chambres, près mer, golf, piscine, 839-0651.

POMPANO, condo, 3½, très propre, piscine, 628-2194, 653-3830

SINGER Island, condo 1500 pi de la mer 275$U.S/semaine 524-1739

VILLA 5½ accès à la mer. Maison 3½ piscine et garage. Duplex 2-4½ centre Hollywood.
LACROIX REALTY (305) 922-1081

WEST PALM BEACH, Waterside Village, condo à louer neuf, automne 91. 683-7705, 832-4686

WEST Palm Beach, 57 condos, 50 loués, 2 750 000$, 877-9141 (18h.)

578 RECHERCHÉ:

COUPLE sérieux avec enfant recherche maison à louer sept. Québec et environ 651-8359 656-0871

PROPRIÉTÉS AGRICOLES, COMMERCIALES ET INDUSTRIELLES

580 BUREAUX

A 681-8151
BUREAUX
•Québec •Ste-Foy
•Vanier •Charlesbourg
De 700 à 10 000 pi ca et plus
Transigez avec des gens d'expérience
COMINAR 681-8151

A 651-9443
PLAZA LAVAL GALERIES DUPLESSIS BOULEVARD HAMEL
Espaces modernes de différentes grandeurs déjà existants ou sur vos spécifications. Informations:
IMMEUBLES ROUSSIN

150' A 7000' et +
Haute-Ville vue superbe
MOIS GRATUIT
Meilleur prix, ascenseur, stationnement intérieur, signalez
648-8343

A 2900 Quatre-Bourgeois, Ste-Foy, diverses grandeurs à prix très compétitifs, tout compris et aménagés selon vos besoins, pour bureaux ou commerces, 651-6852

A 653-2434, Ste-Foy, bureaux à louer, 1er et 3e plancher, ascenseur, air climatisé, stationnement intérieur.

A 79 Boul. St-Cyrille Est, 2300' à 7300 pieds, voisin du Grand Théâtre, bâtisse neuve, stationnement intérieur. 529-8499

A 955 De Bourgogne
Ste-Foy, près bd. Duplessis, 204 à 1670 p.c., stationnement, 658-5447.

A 653-1242, Ste-Foy, bureaux fermés 133 à 400 p.c. FAX photocopie si désiré 653-1614

A1, A 563-0426, choix de différents espaces au centre-ville, à bon prix

A 449, 3e Av., Québec, beau local 12x10, avec salle d'attente 627-0133

A 2799 de Vitré, 2 pièces, chauffé, éclairé. Raymond 824-4201.

STE-FOY
Edifice Le Grandin
917, Mgr Grandin
Coin Quatre-Bourgeois
1270 pieds disponible
secteur achalandé
Prix compétitif
N. Lafontaine 692-1221, poste 320 ou 317, soir 627-0142

Au 653-7458
- BOUL. LAURIER
- CH. STE-FOY DU VALLON
- BOUL. CAPITALE

- **BUREAUX**
- **COMMERCES**
- **SALLE D'EXPOSITION**

Aménagés selon vos besoins

580 BUREAUX

600 A 2914 P.C., stationnement, climatisé, ascenseur, 687-5121

A QUEBEC Haute-Ville, plusieurs immeubles et grandeurs, aménagés, stationnement, taux compétitif, venez visiter. Tel.: 524-0148.

A STE-FOY, CHAREST
BUREAUX CLIMATISES
250, 500, 1300, 1650 p.c. etc.
MOIS GRATUITS
Jour 847-0755, soir 659-4708

BEAU bureau 13x13 très éclairé sécuritaire, salle d'attente, plancher chêne, etc., tranquille, libre, St-Cyrille/coin Cosot. 836-3448

67 BOUL. ST-CYRILLE EST
Environ 1000 p.c., près Grand Théâtre, idéal pour professionnel, à voir, 550$/mois, 529-8135

BUREAU prestigieux, rue Grande-Allée, occupation immédiate, 514-594-9598 ou 514-983-1395

BUREAUX-2000-4000 c.-NEUFS
Rez-de-chaussée, secteur Rive-Sud, Route 20, sortie St-Romuald, proximité des ponts, 418-839-3922

2 BUREAUX, 5ème Rue, neufs, cuisinette, 522-2316.

BUREAUX à louer, 51 Desjardins près Château, 653-7935, 692-5424

CENTRE-ville, différentes grandeurs bas prix, 522-4609

CHARLESBOURG
5350 boulevard Henri-Bourassa bureaux et commerces, prix raisonnable, tout inclus, 627-2052

GRANDE-Allée, prestigieux, 3000 p.c., tout inclus, 15$ p.c., Jacques Roiche & Ass. courtier Richard Robitaille 683-5627

LIMOILOU, boul. des CAPUCINS Air climatisé, 500 pieds, 750, 1300, 2100, de 7$ à 10$ le pied tout inclus. Jour 525-4673.

MOIS GRATUITS
Centre-ville près du Complexe G, bureau de 500 p.c. chauffé, éclairé, stationnement, idéal organisme ou professionnels, 523-0136

MONTCALM
1049 des Erables, 2 étages, chauffé, éclairé, stationnement 529-9744

SELON VOS BESOINS 527-5820

SILLERY
1515 ca. au rez-de-chaussée, secteur de choix, Ch. St-Louis, près boul. Laurier, grand stationnement, refait à neuf, local divisé selon vos besoins, 681-1227 681-5235

ST-SACREMENT, 1000 p.c., Jean Guimene 658-1652, 627-5900

582 BUREAUX À FRAIS PARTAGÉS

100 A 1000 P.C.
Bureau prestigieux aménagé ou non. Tous les services (fax, tél. secrétariat), salle de conférence et stationnement intérieur inclus.
522-8199

LEBOURGNEUF
Bureaux de prestige, immeuble neuf, tous services: salle de conférence, réceptionniste, photocopieur, fax, secrétariat. Contactez Regina Crampon 623-9931.

LE GALILEE, selon vos besoins, stationnement, 527-5820.

585 COMMERCES

A Limoilou, quincaillerie bien établie, grosse clientèle, à vendre avec propriété. Immeubles Canadien Courtier, 529-6178

A louer garage mécanique équipé, 2799 Vitre. Raymond 824-4201

BAR-SPECTACLES
A VENDRE, bien situé, Vieux-Québec, 848-4508, entre 13h et 19h.

BIJOUTERIE à vendre très rentable, 524-8775, 525-5538

BONNE OCCASION
515 St-Jean immeuble tout rénové, comprenant casse-croûte aménagé et giclé, + 3 logements modernes tous loué juil. 92, 654-5220

CASSE-croûte, 18x20, 2 ans, tout équipé, 728-3615, 728-2183

CENTRE d'accueil 38 lits avec pavillon. Cause: maladie. Pas d'agents, 1-819-567-8931 Renée

COMPREND: Dépanneur, boulangerie, boutique chasse et pêche, boutique cadeaux, maison privée 7½ pièces.
Environnement stratégique - commercial, face à la mer.
Equipement - marchandises, excellent chiffre d'affaires, établi depuis 25 ans.
Acheteurs sérieux seulement
Écrire à: Mme St-Pierre, 125 Route 138, Escoumins G0T 1K0

DEPANNEUR avec essence, Rive-Sud, ventes 1 000 000$, prix 60 000$, sans bâtisse, 836-7877

Dépanneur volume 330 000$, bonnes conditions bail Loretteville. Félix Landry courtier 527-4568

Excellente opportunité
Expo-Québec, restaurants avec équipement complet, 651-2042.

PRESTIGIEUSE auberge à vendre dans Charlevoix, 13 chambres de qualité, salle à manger avec vue sur fleuve, très achalandée. Cause de vente maladie. Prix fixe 498 000 $. Faut voir!
Pour inf. Ecrire à C.P. 296, Pointe-Au-Pic G0T 1M0

Restaurant licencié, édifice à bureaux, Ste-Foy. Félix Landry courtier 527-4568

SPECIAL casse-croûte, 32 places, état neuf, centre-ville 529-9999.

TERRAIN commercial à vendre, 256' x 150', et 6 unités de motels, à 3,30 $/pi. Ville Bécancourt secteur St-Grégoire, 1 (819) 374-3619, 1 (819) 376-4248.

590 ENTREPÔTS

A 651-9443
ACCES FACILE
PARC COLBERT FRONTENAC CARILLON, DE LA CAPITALE, COMPLEXE BLAISE PASCAL
Pour salle de montre, entrepôt, usine, dépôt, chambre réfrigérée; déjà aménagés ou selon spécifications, possibilité au mois.
Différentes grandeurs:
651-9443
IMMEUBLES ROUSSIN

A 681-8151
ENTREPÔT
salle de montre
QUÉBEC •STE-FOY •VANIER
De 1000 à 10 000 pi ca et plus selon vos besoins incluant les aménagements
Transigez avec des gens d'expérience
COMINAR 681-8151

9400' A LOUER
5 portes débarcadères, 800' bureaux aménagés, giclé, hauteur 21 pi., autres grandeurs disponibles
PRIX COMPETITIF
522-4171

BL CHAREST, STE-FOY
Entrepôt 750, 1500, 3000, 5545 p.c. divisible, gicleurs, débarcadère Société Immobilière Trans-Québec Inc Jour 847-0755, soir 659-4708

590 ENTREPÔTS

A LOUER
Entrepôt avec possibilité salle de montre, 12 pieds hauteur, 2,000 à 4,000 pieds, secteur Rive-Sud, Route 20, proximité des ponts. Aussi possibilité d'achat.
(418) 839-3922

BOUL. LA CAPITALE
1900, 3000 p.c. bureau, hauteur 24', débarcadère, 847-0755, 659-4708

CARREFOUR CAPITALE
- **Bureaux**
- **Salle de montre**
- **Entrepôts**

Aménagement selon vos besoins
653-7458

CARREFOUR DU COMMERCE
Bureaux et entrepôts à louer, disponibles selon vos besoins.
663-4154, 661-3359

ENTREPÔT
2800 Dalton, Ste-Foy
Local de 1800 p.c., avec bureaux et débarcadère, autres locaux de 2700 à 13 500 p.c., aménagés selon vos besoins. Disponible immédiatement, 656-1459.

1100', LIMOILOU, 2 planchers, août, 667-4529 soir

À PARTIR de 2,40 $
De 4000 à 26 000 p.c., centre-ville, accès grands boulevards. 529-4563.

42 000 PI. CA.
Entrepôt Parc Colbert, 24 pieds hauteur libre.
651-9443

Vanier, 1000 à 3600 p.c. porte 14', bureau, 681-9395

592 FERMES

A St-Vallier-de-Bellechassse, sortie 356 rang d'Azur, terre sans roulant, 92 arpents avec maison, grange et sucrerie. 1-413-786-5761

A vendre St-Gilles de Lotbinière, ferme de 180 arpents, maison 2 étages, grange-étable, plusieurs remises, cour asphaltée, 20 milles du pont 819-365-4419, 819-359-2794

595 LOCAUX

A1, A 563-0426, choix de différents espaces au centre-ville, à bon prix

A louer 1120 p.c., divisé en 5 grandes pièces, différents commerces, bureau, clinique, etc., 1ère Ave, 2e étage, bien situé, 700 $ mois, 623-1452, 622-6176

A LOUER, locaux de 500, 800, 1000 et 2000 p.c., dans bâtisses neuves, Boul. Hamel, L'Ormière, Masson, Notre-Dame et autres sites. 683-4813, 681-7411.

A Partir de 2.50$/p.c.
Près Boul. Charest et Marie Incarnation, stationnement, 682-0331

A QUEBEC, Ste-Foy, Vanier, locaux ou salle de montre,
superficie selon vos besoins
681-8151 Cominar

ATELIER de mécanique et de débosselage pour 20 véhicules, équipement complet. Tél. 529-4563

ATELIERS pour ARTISTES 529-8003

AU 2682 Dalton, Parc Colbert, Ste-Foy. Env. 6325 pi.ca incluant entrepôt, bureau et salle de montre. Libre immédiatement.
657-2236 demander Jean-Guy Fiset

AU 1931 Boul Masson, quartier achalandé, idéal pour petit commerce 650$ négociable 1-598-6014

620 Bd Rochette, 4 locaux de 400 à 1000 p.c. 660-1920.

BOUL. STE-ANNE
13 500 p.c., salle de montre, atelier, hauteur 20 pi., terrain 200 000 p.c. 529-4563.

BUREAUX, entrepôts, selon vos besoins, aménagés, 527-5820

CENTRE CHAREST
1375 Boul. Charest ouest (Côte St-Sacrement), bureaux et entrepôts, 900 à 2260 p.c., 687-1123.

Centre de la Colline
Chemin Ste-Foy/Duplessis, 1788 pi.ca., une occasion unique de s'implanter dans un secteur très achalandé de Ste-Foy, 658-5893.

CHAREST EST
1500 p.c., climatisé, rénové, 2e étage, 658-5844.

CHARLESBOURG 4985 1ère Avenue, local commercial, 849-3079

FACE HÔTEL-DIEU
2 Beaux locaux 800 p.c. chacun, disponibles, 692-5154.

GARAGE de mécanique à louer, 180 ave St-Sacrement, environ 8000 p.c. Pour références 687-2440.

Langelier, 22 St-Joseph E., climatisé, bon poste dépanneur 659-1289

LOCAL commercial, Parc industriel Vanier, 1750 pi. ca., prix compétitif, pouvant servir bureaux et entrepôt. 681-7378, 626-8272.

LOCAL communiquant avec salon d'esthétique pour massothérapie ou autre. 626-5220, 847-1448

LOCAL à louer, rue Marguerite Bourgeois, 683-3373

LOCAL, porte garage, bureau, 2700 p.c. à partager, 500 $.
Parc Colbert. Tél. 652-8969

LOCAUX commerciaux et entrepôts Québec et Rive-Sud, 529-9286

MAGUIRE, 1er étage, 300 pi. ca., professionnel, sept., 450 $. 681-3566

- **Place Notre-Dame**
- **Plaza Laval**
- **Galeries Duplessis**

Local idéal pour: lingerie, chaussures, agence de voyage, pharmacie, bureaux professionnels
LES IMM. ROUSSIN LTEE
651-9443

PRES COLISEE
avec ou sans chambre à peinture, porte 14x16, 628-1641, 563-2311

SALLE DE MONTRE
Boul Charest O, Ste-Foy, local 5,545 p.c. gicleurs, débarcadère Société Immobilière Trans-Québec Inc Jour 847-0755, soir 659-4708

STE-FOY, espace à louer, 960' ca. libre immédiatement, idéal pour quincaillerie ou autres, 651-4643.

STE-FOY, face Place Laurier, en vue, entrée sur parking, commerce de détail, 1260 p.c., 527-7445

VANIER, 479, Pruneau, air climatisé, 575', 681-7002.

À 656-0405
À LOUER
ENTREPÔT
commercial ou industriel
436, rue Nolin Ville de Vanier
40 000 pi ca
Tél.: 656-0405

597 PROPRIÉTÉS COMMERCIALES

A 249 000 $, Sillery, 3000 p.c., commercial ou bureau, L. Dussault 529-2261 Impact Courtier

CENTRE d'achat 32 000 p.c., 623-8706

LOCAL commercial plus terrain à vendre à Sillery, 225 000 $. 681-5704, 652-7098

PRES FLEUR DE LYS
A vendre ou à louer
Boul. Hamel, immeubles de 26 000 p.c., terrain 174 000 p.c. 529-4563.

597 PROPRIÉTÉS COMMERCIALES

VAL BELAIR, à vendre édifice commercial sur 3 étages, 3600 p.c. plancher, terrain 17 000 p.c.
Pierre Anctil 650-2611

598 TERRES

A STE-CROIX, terre 60 arpents, avec maison, étable, hangar, 55 000 $. 1 (819) 684-9670.

LAC Mégantic, plantation 10 acres avec 10 000 sapins cultivés 6 à 10', seulement coupe ou terrain inclus, bon prix 529-3441

VÉHICULES

605 AUTOS À VENDRE

Acadian 78 pour pièces bonne mécanique 200 $, 623-3853

ACCORD LX 83 automatique excellent état 2400$ 658-6467, 651-5322

ACURA 1989, 2 portes, manuelle, 74 000 km, garantie 100 000 km, 11 800$, jour 522-7001, poste 250.

Aerostar 86, 4 cyl. 84 000km, A1, 4900 $, 627-3536

AUBAINE
VW Corado 1990, 8000km 19 850 $, Loca-Route 871-1818

BERETTA GTZ 1990, 30 000 km, garantie. Soir 849-1340

BMW 318i 1984, remisée 4 hivers, toit ouvrant, 5 mag, 4 pneus d'hiver avec roues, phares antibrouillard, etc... 7800 $. 1-285-0080.

BUICK LeSabre 1980, 109 000 km, 850$ négociable 660-1650

BUICK Skylark Ltée 1985 automatique, 4 portes, toit ouvrant, 65 000 km, bon état, 2750$, 667-3478

CADILLAC 1962, décapotable, état d'origine, 9,700 $. 647-2825.

CADILLAC DeVille 1987, très propre, 651-4173 ou 889-0860.

CAMARO 1971, prix à discuter, Soir, 871-1022

CAMARO 1986, 6 cyl., 2.8 injection, 63 000km, à discuter, 827-3596

CAUSE départ, Renault GTL, 4 portes, 61 000km, pas de rouille, pneus batterie pot d'échappement allumage et freins arrières neufs, 1700 $. 681-7487

CELIBRITY 1986, impeccable, garantie. Tél. 849-3436.

CHEVELLE Malibu familiale 1980, pour pièces. Tél. 682-6487.

CHEVETTE 84, 5 vitesses, bonne condition, 950 $.
Soir 848-0386, jour 877-5706

CHEVETTE 84, 4 portes, automatique, 107 000 km, 1000$, 652-9229

605 AUTOS À VENDRE

CHEVETTE Scooter 1987, gris, excellente condition, prix à négocier, 683-0617

CHEVROLET Cavalier 1984, 2 portes, 97 000km, 2800 $, 622-0894

CHEVROLET Corsica 89, 4 portes, 6 cylindres 2.8, automatique, blanche, 59 900km, 9470 $. 659-5880

1990, Chevrolet familiale, air climatisé. Bouchard Autos 522-2779.

CHEVROLET Lumina APV 7 passagers, 1990, tout équipé, garantie prolongée, 33 000km, 689-9885

CHEVROLET Monte Carlo 1986, très bon état, 6000$, 658-7864

CHEVROLET Monte Carlo 81, bon état, 1300 $. 847-2298

CHRYSLER Le Baron Premier décapotable 1990, moteur V6, tout équipée, 23 000 km., 18 500 $. Jour 527-5770, soir 648-9415.

COLT 1986, automatique, impeccable, 85 000km, 3200 $. 653-7840

COLT E 1985 bleu, 8 pneus, prix à discuter, bon état 658-7457

COLT Premier Deluxe 87, automatique, 58 000km, excellent état, aubaine 5700$. Tel.: 649-1316

CORVETTE 1980, 7900$ discutable, jour 831-3811, soir 831-0651

DODGE Aries LE 86, 4 portes, 35 000 km., 3.300 $. 655-4798.

DODGE Caravanne SE 1990 17 500km, 14 300 $. 831-2848

DODGE Colt 81, bonne condition, 600 $. 878-4785

DODGE Colt Premier 87, 4 portes. Jour 681-7804, soir 653-3841

DODGE Ram 85 Vanette noire, impeccable, 849-3678

1990, DYNASTY LE, équipée, blanche. Bouchard Autos 522-2779.

EXCEL 1988, très propre, manuelle garantie prolongée, 661-7051

FORD Aerostar XL 87 83 500km 7 passagers, bien équipé, garantie transférable 8800$ 661-1468

FORD Escort 85½, très propre, 4 portes, manuelle, 829-3252.

FORD Escort 1987, familiale, manuelle, 78 000km. Tél. 839-0892.

FORD LTD 85, deluxe, 73 000km, femme proprio, 3900 $. 849-3436.

FORD Taurus familiale 86, Ollivier & Leclerc 831-1577 831-6482

FORD Tempo 84, automatique 4 portes, 750 $. Auto Ge-Ro 622-3439

GRAND PRIX 1981 automatique au plancher, 2325$, 872-0240

GRAND Prix SE 89, 60 000km, équipée, garantie, 13 900$, 682-2672

HONDA ACCORD "S" 1988
Couleur sable, 62 000 km, automatique, garantie prolongée jusqu'en décembre 1994 avec km illimité, en excellente condition, 10 000 $. 654-9264

HONDA ACCORD LX 82, 4 portes, toit ouvrant, cassettes, 4 roues montées, négociable, 871-1089

HOROSCOPE

VENDREDI 26 JUILLET

Chagrins, épreuves et besoins d'amour, voilà ce qui marquera les enfants nés aujourd'hui. Auront besoin de tendresse pour apprendre à lutter contre la fatalité. Cependant, ce seront des êtres attachants et bons, en général et la vie leur donnera au centuple ce qu'ils auront fait pour les autres. Esprit de sacrifice.

BÉLIER (21 mars — 20 avril) — Les natifs de ce signe qui s'intéressent aux sciences occultes auront de bonnes occasions de parfaire leur connaissance et de trouver certaines réponses à des questions qui surgiront. Vous êtes particulièrement disponible à tout ce qui est étrange. L'aventure se combine bien avec votre sensibilité. Vous vous sentez de la trempe des héros de « l'arche perdue ».

TAUREAU (21 avril — 20 mai) — Les astres favorisent de nombreux rapprochements familiaux. Vous aurez à faire face à une légère déconvenue dont vous ne devrez pas surestimer l'importance. On vous apprendra des choses dont vous n'aviez pas idée. Ceux qui vous touchent de près auront tendance à commettre des imprudences sur les routes. En amour, le climat sera harmonieux mais ne vous mêlez pas à la foule.

GÉMEAUX (21 mai — 21 juin) — Votre esprit sera porté vers la protection de l'environnement ; luttez alors comme vous le pouvez contre la pollution, mais ne soyez pas casse-pied. Sur le plan sentimental, dialogue où il y aura de l'emphase inutilement ; agissez avec plus de simplicité. En amitié, les relations se ralentiront parce que vos amis n'auront pas voix au chapitre dans vos préoccupations.

CANCER (22 juin — 22 juillet) — Ne faites pas d'achats inconsidérés. Vous vous sentirez un peu blasé et vous éprouverez des regrets, peut-être du remords d'avoir été trop sédentaire et vous prendrez la décision de faire de l'exercice. Votre vie sentimentale va retrouver un certain équilibre. Des événements agréables se produiront qui vous donneront plus de confiance en vos dons et charme. Vous serez positif en amour.

LION (23 juillet — 22 août) — Un changement brusque et inattendu dans votre vie sentimentale. Si votre coeur est libre, vous rencontrerez quelqu'un qui vous séduira par son charme et sa personnalité. Ne jouez pas les girouettes si vous prenez une décision. À la maison, vos proches se montreront confiants et ils tendront vers plus d'indépendance et de liberté. Attention aux dépenses imprévues, agissez sans précipitation.

VIERGE (23 août — 22 septembre) — À la maison, vos proches feront montre de gourmandise allant jusqu'à la goinfrerie ce qui fera un trou dans votre budget. Il semble que vous allez bnéficier d'une erreur ou de l'ignorance d'une personne qui fréquente votre maison. Côté du coeur, si vous souffrez de solitude, une rencontre épatante à l'horizon. Si votre coeur est pris, l'amour vous paraîtra fade mais vous userez de délicatesse.

BALANCE (23 septembre — 22 octobre) — Une surprise vous attend sur le plan sentimental ; il y aura des attitudes osées, des palpitations de coeur, des baisers nombreux et émouvants. Votre tension sera à surveiller. Le temps est propice aux déplacements et aux démarches diverses. À la maison, ce n'est pas le moment de bousculer vos proches, démontrez de la logique dans votre comportement, faites appel à votre sens de l'humour.

SCORPION (23 octobre — 21 novembre) — À la maison, bonne petite vie familiale de valeur moyenne où le dialogue se changera en monologue. Les susceptibilités devront être ménagées. Sur le plan sentimental, on dira tout par allusion, vos réflexes seront excellents, vos intuitions seront bonnes et vos idées seront ingénieuses, mais il vous manquera une certaine rapidité pour répondre du tac au tac à la personne chère.

SAGITTAIRE (22 novembre — 20 décembre) — Côté du coeur, la personne aimée répondra à vos sentiments et vous en serez très heureux. Il y aura échange de serrements de mains, de regards langoureux, de paroles révélatrices et de gestes prometteurs. À la maison, le climat sera caractérisé par des enfantillages ; laissez dire, faites la sourde oreille et ne montez pas sur vos grands chevaux. En amitié, beaucoup de paroles en l'air.

CAPRICORNE (21 décembre — 19 janvier) — À la maison, on fera preuve d'un dévouement tendre les uns envers les autres. Il y aura aussi des importuns, des bavards, des inutiles et des gaffeurs qui viendront ennuyer ceux qui vous touchent de près. Sur le plan sentimental, il y aura alternance de joies et de peines secrètes, des attendrissements, des élans profonds, des transports amoureux.

VERSEAU (20 janvier — 18 février) — À la maison, un gain vous est assuré si vous êtes doué d'une parole facile. Vos proches seront impatients et les personnes âgées auront à se méfier des chutes. En amour, vous saisirez toutes les occasions pour vous isoler avec la personne aimée. Il y aura des moments indicibles mais vous aurez le bonheur inquiet, de là des amours très compliquées quoique belles. Ménagez aussi vos amitiés.

POISSONS (19 février — 20 mars) — Sur le plan amical, vous aurez de la facilité d'expression, de la verve et de l'esprit. À la maison, si un de vos proches semble vouloir faire une cure de silence, ne vous en faites pas, il en reviendra. En amour, vous vous sentirez plus heureux, plus détendu et vous aurez une plus grande foi en l'avenir même si l'immédiat ne vous satisfait pas entièrement. Vous prendrez des décisions rapides, cela sans regret.

605 AUTOS À VENDRE

HONDA ACCORD EXI 1988 blanche, automatique, air, 106 000km, 11 300 $. Tél. 842-2815.

HONDA Accord LX 88, 57 000 km, régulateur vitesse, toit ouvrant, 2 ans garantie, 9,600 $. 659-1495

HONDA Accord LX 1991, 4 portes, manuelle, bleu, 12 000km, 16 000 $ ou 390 $ par mois. 650-3877

HONDA Accord 1984, 5 vitesses, 2600 $. Tél. 529-6652, 563-4179.

HONDA Accord 84, 4 portes, propre, 2,450 $. Auto Ge-Ro 622-3439

HONDA Civic 86, 127 000km, très propre, 3500 $. 622-9612.

HONDA Civic CRX 88, rouge, 5 vitesses, 40 000km, 644-4100

HONDA Civic DX 1990, 59 000 km, 8500$. 825-2446, 663-6781

HONDA Civic SI 90, blanche, manuelle, 25 000km, AM/FM, 4 haut-parleurs, 4 pneus d'hiver, 11 300 $. Personnes sérieuses. 652-9588

HONDA CRX 1987 jaune, 81 000 km, peinture neuve, rouis mag, radio Alpine, 6700$. 1-885-4567

HONDA CRX SI 1987, 64 000 km, garantie 6,700$ discutable 837-1498

HONDA Prelude Special Edition, 6500 $. 692-1561, 651-3866

HONDA Prelude SI 1988 rouge, manuelle, 49 000 km, parfaite condition, 11 100$. 847-4628

HONDA Prélude SI 1986, 60 000km, 7300$ aubaine! 849-3670

1990 HYUNDAI Excel Edition Speciale, 27 500 km., noire, velours et tissu, servofreins et direction, radio cassettes, 5 vitesses, 6,475 $ négociable. David 652-9601.

HYUNDAI Excel GL 86, 4 portes, 1650 $. Auto Ge-Ro 622-3439

HYUNDAI Sonata GL, 54 000km, prix à discuter, équipé, 844-1122

HYUNDAI Stellar CXL 1987, automatique, 63 000 km., très bon état, 4,900 $. 656-0743.

HYUNDAI Stellar 87 CL manuelle bon état 99 000km, 2995$. 871-3876

BMW 320i 1982, excilente condition, 4600 $. 692-0581

JAGUAR 1986 XJS V12, blanche intérieur cuir bleu, équipée de A à Z, impeccable en tout point, comme neuve, valeur à neuf 67 000 $. Aubaine 19 500 $. 824-4232

JETTA 1989, 42 000km, garantie, 8 pneus, 8500 $. Beauce 1-227-4194

JETTA 1985 diesel, 151 000 km, options, 5250$. Soir 653-7825

JETTA Sialum 88, manuelle, superbe, 65 000 km, 8600$. 653-8404

LE BARON 1980, 105 000km, 318 p.c., bon état, 400 $. 623-0937.

LINCOLN Continental Town Car 1989, 8 cyl, 30 500km, tout équipé, excellente condition, 23 000 $. Jamais sorti l'hiver. Jour 644-4229, soir 649-8763 M. Martineau

LINCOLN Town Car Signature 1986, parfait état, 57 000km, 13 000 $. 1-418-253-6830

MAZDA 626 LX 1989
IMPECCABLE, COMME NEUVE, garantie transférable, 34 500km, air, toit ouvrant, automatique, 13 100$ 525-9688

MAZDA 323 GT 1987, hatchback, manuelle, parfait état, am-fm cassettes, 51 000km, toit ouvrant garantie, 5900 $. 527-8590, 688-1649

MAZDA 626 DX 1990, 70 000km, automatique, air climatisé, 644-4100, 655-1141

MAZDA MIATA rouge 19 000km état neuf 653-7711

MAZDA MPV 5 places, 4 cylindres, 1990, 37 000 km., garantie illimitée, prix à discuter, 663-9344.

MAZDA RX7 GXL 1987, 62 000 km, manuelle, tout équipée, garantie 1 an, 843-6915

MAZDA RX7 1981, or, bon état, 125 000km, 2500 $. Tél. 650-1253.

MAZDA RX7 GX 1987, 71 000 km., à négocier, 831-2174.

MERCEDES 300 SEL 1969, 6 cylindres, conditions excellentes, 9,500 $. A voir. Jamais sortie l'hiver. Station G. Berube 529-6837.

MERCEDES 300 SD 1984, or, comme neuve, 21 000 $. 656-4586.

Mercury Capri 1986, 6 cyl. automatique, toit ouvrant, vitres électriques, radio AM/FM cassette, 683-9500.

MERCURY Grand Marquis LS 84, 87 000 km, parfait état, 687-3269

MERCURY Sable 1987, familiale, parfait ordre, garantie déc. 1992, complètement équipée, 661-0116

MERCURY Sable 1987, tout équipée, excellente condition, 6900 $ discutable. Lorraine 661-9535

MGB 1974, 79 000 mi., excellente condition, restaurée, 871-5341

MUSTANG 1987 LX, 2.3 L, bleue, hatchback, manuelle, 5 vitesses, régulateur vitesse, am-fm cassettes, toit ouvrant, très propre. Raison: déménagement outremer. 5000$ négociable. 835-6569

MUSTANG 88 bleue, hatchback, manuelle, régulateur vitesse, am-fm cassettes, 6200$. 849-7525

MUSTANG 81, gris, 6 cyl., automatique, 1400 $. 822-2564

MUSTANG LX 86, 2.3L, 74 000km, moteur brisé, 1500 $. 666-4105.

MUSTANG LX 88, 60 000km garantie Ford 6800$ 661-2682 529-9323

NISSAN 300ZX Turbo 90 automatique, 10 000km, 666-3034, 563-8009

NISSAN 1987 automatique 4200$ 46 000km parfait état 872-8941

NISSAN Maxima 1986, automatique. Soir 681-2962.

NISSAN Micra 1984, automatique, 1450 $. Tél. 529-6652, 563-4179.

NISSAN Sentra 86 coupé manuelle garantie 2 ans, état neuf, 871-7014

NISSAN Stanza 1987, 96 000km, manuelle tout équipé, 653-7840

1987, OLDS Ciera Brougham, 4 portes, Bouchard Autos 522-2779.

Oldsmobile Delta 88 Royale 1987 58 000km, condition A1, 651-4297

OLDSMOBILE Firenza 1984, 80 000 km, excellent état, 652-9660

OLDSMOBILE Omega 1981, 4 portes, en bon état, 900 $. 831-9443.

PASSAT GL 91, noire, 28 000km, tout équipée, intérieur cuir, garantie 08/95, km illimité, 831-1582.

PASSEPORT Optima LS 89, 5 vitesses, garantie, 653-7840

1990, Plymouth Acclaim, équipée. Bouchard Autos 522-2779.

PLYMOUTH Fury II 69, V8, automatique, ultra propre, 652-0711

PLYMOUTH Laser XE 84, 92 000 km, condition A1, 3000 $. 847-5122.

PLYMOUTH Sundance 89, 2.2 L, automatique, garantie, 662-1610

PLYMOUTH Voyager SE 1987, 73 000 km, tout équipé, 5 passagers, 8000$. 652-1440, bur 692-3010

PONTIAC 6000 SE 1988, tout équipée, très propre, 92 000 km., 10 500 $. 656-9721.

87 PONTIAC 6000LE familiale, super équipée, très propre, 833-0967

PONTIAC Bonneville SSE 1991, 14 000Km, garantie 120 000km, 24000$ 650-5008 TR 687-3672

PONTIAC Bonneville SE 1989, entièrement équipée, un vrai bijou, 13 500 $. 1-418-397-6387

PONTIAC Bonneville 89 SSE, cuir parfait, blanc 872-5432, 874-6756

PONTIAC familiale Parisienne Safari 1985, 5,900 $. 627-0633

PONTIAC Firefly 1987, 5 vitesses, 1950$. 529-6652, 563-4179.

PONTIAC Grand Am 1985, moteur 3L, mécanique A1, peinture neuve, 3800$ négociable. 845-2249

PONTIAC GRAND AM 1988, 56 500km, très propre, balance garantie juillet 92, 8000$ 667-3434

PONTIAC Sunbird 85 bonne condition, 103 000 km., 2,500 $. 848-2420

PONY 1600 1987, 61 000 km., automatique, négociable, 872-8657.

605 AUTOS À VENDRE

PORSCHE 911 87 Carrera 2, rouge 16 800km, 42 000$. 1-595-2396

PORSCHE 912, 1965, rare voiture de collection, 12 600 $. 1-285-0080.

PULSAR NX 1987, automatique, 79 000km, prix à discuter. 872-1237

RENAULT 5 1982, 4 portes, bon état de marche, 500 $, freins avant à refaire. 649-9475.

RENAULT 5 GTL 83, pour pièces, 200 $. 523-9350

RENAULT 5 GTL 83 4 portes 108 000km 750$ 658-6786

RENAULT Alliance 1983, 2 portes, 164 000km, 300 $. 683-0191.

SUNBIRD 86, 4 portes, automatique, 85 000 km, 3500$ 872-4041

86 TERCEL 5 vitesses, garantie 100 00km Bouchard Autos 522-2779

TOPAZ 87, 67 000km, 3000 $ 659-2917

TOYOTA CAMRY 1989, V6, automatique, garantie prolongée, km illimité jusqu'en mai 94, 75 000km, 14 600 $ négociable. 654-9029

TOYOTA Camry LE 84, manuelle, impeccable, 124 000km, 653-7640

TOYOTA Celica GTS 1988, équipement complet, air climatisé, 127 000km, 12 500 $. 822-0616.

TOYOTA Corolla 1989, bleue, automatique, 19 700 km., 872-9758.

TOYOTA Corolla 1981, 400 $, 651-3800

TOYOTA Corolla 5R5 84 108 000km 3950$ 842-2464 847-2343

TOYOTA Tercel coupé 1989, 56 000km, 7800 $. 683-0102.

TOYOTA Tercel coupé 1987, manuelle, 5 vitesses, 56 000 km, 4500$. 628-9902

TOYOTA Tercel 87 DX, excellent état, 4500 $. 651-0967

TOYOTA Tercel 88 DX, excellent état, 40 000km, 6200 $. 1-935-3937.

TRANS Am 1982, moteur 305, toit "T", mécanique et carosserie très bonnes, 3,000 $. 877-4723.

VOLKS, Choix. Achat, vente, réparations, pièces neuves et usagées. G. Demers St-Henri 882-2377

VOLKS FOX, 4 portes, manuelle, 1986, charcoal, 73 000km, très propre, 4500 $. 831-7464

VOLKS GTI 85, noire, 39 000km, originale, impeccable, 5900 $. 847-5047, laisser message.

Volks Passat GL 91 automatique 15 000km Demers Auto 882-2377

VOLKS Rabitt 82, manuelle 77 000km, comme neuve, 653-7840

VOLKSWAGEN Golf Cabriolet 1989 30 000km blanche édition Boutique 4 pneus d'hiver roues et enjoliveurs 17 500$ 1-435-3749

VOLVO 740GLE 1986 manuelle, 85 000km, excellent état, 11 500 $. 623-3110

VOLVO 740 GLE 1988, bleu 65 000km, ABS, automatique, régulateur, 14 950 $. 819-374-3109

VOYAGEUR SE 1988, 7 places, vente rapide, 839-0403

VW Cabriolet 1981, pas d'hiver, rouge, 4,850 $. 647-2825.

Z24, NOIRE, 1989, 29 000km, impeccable. Tél. 842-5120.

622 4 x 4

AUBAINE
1987, 42 000km, Bonco II XLT super équipé, 626-7114

CHEVROLET S10 1991, tout équipé, 17 500 km., 667-9801.

ISSUZU Trooper, 1997, manuelle 5 vitesses, 75 000km, 8500$ à négocier. Entre 16h et 20 h : 694-1615

SUSUKI SIDEKICK JX 1991 noire, décapotable, 11 000km, 11 500 $, pas de TPS, (418) 728-2149.

TROOPER LS 90, 5000km, garantie 5 ans, 15 500$. 623-8366, 667-3345

625 CAMIONS À VENDRE

ASTROVAN 1990, 19 000km, très propre, 14 200 $. 688-3204

Aubaine GMC Rally STX 86 très propre, 5500$. 653-8183

CAMION GMC 14', aluminium, 1981, bon état, 839-5656

CHEVROLET Custom de luxe C30 84, 1 tonne, 33 000km, 653-7840

ECONOLINE Ford 89, 6 cyl, automatique, A.J.R. Simard 654-8569

FORD E-350 diesel 89, boîte 14', 30 000km, A.J.R. Simard 654-8569

FORD Ranger 1996, 92 000 km., 4 cylindres, boîte fibre verre, propre, mécanique A1, 4,000 $. 663-6066, 626-1268

GMC, boîte déménagement 26 pieds, inspecté R.A.A.Q., 688-8442.

GMC Hi-Cube diesel 89, boîte 14', 32 000km, A.J.R. Simard 654-8569

INTERNATIONAL 1986, SS 1600, 8 cyl., avec boîte, Chevrolet Durango 88, modèle S-10, 31 793 km, 2.8 injection. Tél.: 524-3511.

MAZDA B-2200, 1989, king cab 54 000km, 8500 $. 837-7034

PICKUP FORD 1978, peu millage, jamais circulé l'hiver. Différentiel barré, avec campeur, 2800$ négociable. 663-9990

655 GARAGES STATIONNEMENT À LOUER

RUE Laurier près de Salaberry, 35 $ par mois. 659-1607

663 MACHINERIE

LOADER 966C. Float 35 tonnes. Mack avec remorque 24'. Inter 2070 1977 vérifié. 2 Souffleurs Sicard S et J. 842-2052.

PELLE Caterpillar 225-LC 1979, bon état, après 18h 1-248-1358

665 PIÈCES ACCESSOIRES REMORQUES

ACHAT, vente d'autos tous modèles, assortiment pièces usagées. Mainguy Pièces Auto, 872-1483.

AILES, capots, pare-chocs, radiateurs. Pièces P.R. Boivin 889-9509

INSTALLATION RADIOS d'AUTOS 12 ans d'expérience chez Thibault Radio d'Autos. 835-1287

MASQUE couvrant devant Astro Safari, état neuf, 100 $. 839-1098.

MERCURY Lynx 1992, vente pour pièces, 300 $. 872-7814.

8 PNEUS, 155R12, 4 pneus 4 saisons neufs + 4 d'hiver montés sur jantes de Micra, 350 $. 873-3489.

5 PNEUS été pour Ford Escort, 40$ chacune. 827-8620

REMORQUE fabrication artisanale, 4 roues. 524-3511.

2 REMORQUES, 4 roues de mags et pneus, fenêtres, 681-5879

667 RÉPARATIONS ENTRETIEN DÉPANNAGE

RÉPARATION climatiseurs d'auto: R. Lefrançois. 831-3600

669 RECHERCHÉ:

AUTOS FERRAILLE
Achat, vente, autos usagées et pièces. Michel Cantin Inc. 839-2961

673 MOTONEIGES

YAMAHA 1989, modèle Ovation, 411 km, état neuf. 524-3511.

675 MOTOCYCLETTES

AUBAINE, Honda 70cc, trail et route, 626-7114.

HONDA 1985, Shadow 1100cc; Honda 1975 750 cc, remorque Denray. Tél.: 524-3511.

HONDA 750, 81, 30 000km, très propre, 700 $ à discuter, 872-9823

MAXIM 1100 cc, 1982, très bon état, à discuter, 884-2583.

MINI-Trail Honda bon état 350$ 829-3427

SCOOTER Yamaha JOG 1987, 49cc, presque neuf, 603 km, avec casque, 700$ prix ferme. 881-2727

YAMAHA 250cc 1982 A1, impeccable, dossier, casque 475 $. 626-4744

YAMAHA FZ 750, 1985 15 000km, 3400 $. 627-1754

YSR 50 88, silencieux Daytona, très bon état. Jour 623-9775.

676 PLANCHES À VOILES

MISTRAL, Fanatic, Hifly, F2, Bic, neuves à partir de 479 $, ou planches usagées, 250 $ et plus avec garantie de satisfaction. Acceptons échange ou consignation. Rabais sur voiles, mâts, wishbone, wet et dry suit, etc. Réparation de toutes marques. Boutique Neige et Vent Montmagny, 1-248-6015

PLANCHE Tiga Power Jibe avec aileron et "footstraps", état neuf, 475$. 658-6679 laisser message

PLANCHE à voile Funboard, 110L, accessoires inclus, état neuf, prix à discuter. 523-4116, 837-4268.

677 ROULOTTES TENTES-ROULOTTES MOTORISÉES

A 836-2361, motorisé Country Star 89, 30', tout équipé.

A louer fin saison roulotte 24', installée sur camping 700$. 831-9205

A LOUER motorisée classe C tout équipé. 872-6234 entre 18h et 20h.

A LOUER, motorisé 21 pieds, 1986, 659-1459

A LOUER, motorisé 24' Classe C, très propre, assurance. 832-2896

A LOUER, motorisé diesel, 24 pieds, climatisé, 667-0050.

A Louer, motorisé C, 90, 24'; roulotte 18'; tente-roulotte; 831-9205

A LOUER tentes-roulottes Bonair, semaine, mois. Location Duberger. Tél. 683-4849, 627-1776.

A LOUER tente-roulotte Bon-Air, 230 $ semaine. 623-0126, 626-6193.

AUBAINE
Citation Suprême 85, 27', 626-7114

CAMPEUR Apalache 10½' pour boîte de pickup 8', 3,500 $. 881-2360

CAMPEUR Unik 1981, avec ou sans camion, très propre, en bonne condition, 4200 $. 831-2566

LOCATION tentes-roulottes, 1989, 90, 91, 831-1184

MOTORISÉ 24 pi Western 1976, tout équipé, air climatisé moteur et toit, auvent, isolé pour l'hiver, 53 000 mi, très bon état, 14 500 $, 831-3295

MOTORISÉ 22 pi, bas millage, tout équipé. Pas TPS. 842-6575

MOTORISÉE Citation 1981, 27 pieds, classe A, GM, 59 000km, très propre, 27 800 $. 872-8692

MOTORISÉE Corsair diesel 1990, classe "C", 7,000 km., cause maladie, 844-7059.

MOTORISÉ Southwind 88, garantie 4 ans, 34 pi, 14 000km, 622-6564

ROULOTTE Citation 1975, 25', auvent automatique, 7000$. 623-9313

ROULOTTES LANGLOIS
6090, boul. Ste-Anne
Ange-Gardien
Vendeur autorisé de roulottes, motorisées et tentes-roulottes Bonair, Glendale, Gitan, lundi au vendredi 9 à 20h, samedi 9h à 16h.
822-0671

Tente-roulotte Lionel 8 places 79, auvent, cuisinette, 3200$ 831-5920

VOLKS Westfalia 88 automatique, 68 000km. Demers Auto 882-2377

WINNEBAGO A, 27 pi., 83, 33 000$, 623-0318, 628-4667

685 YACHTS ET BATEAUX

AUBAINE! Elégant Sidewinder 18 pi., puissant moteur Corvette 350 p.c., très propre, partait ski nautique, tout équipé. Tél. 849-8792.

AUBAINE! Mistral 16, 2800 $, enrouleur, dérive lestée, 875-2892.

BATEAU pneumatique, 8 forces, état neuf, 839-5415

CADORET 89, 25 pi., 125 h., état neuf, 687-5544, 654-5061.

1989 CADORETTE Holiday 250, 104 heures, 44 500$, 663-7361

CANOT de toile 16 pieds de longueur, 425 $, 657-2534.

CHRIS-CRAFT 1973 Commander 47, Cummings 350 hp, génératrice 12,5 kw, état neuf, prix à discuter, 514-395-2424 Mme Bélanger.

CRUISER 22 pi, comme neuf, moteur 75 c.v., 8,000 $. 829-3759

DERIVEUR invitation Bombardier 16 pi. et remorque, bonne condition, 1 pièce manquante, 800$. 881-2727

MOTO MARINE Yamaha 1988, 3250$. Jour 522-7001, poste 250.

PETERBOROUGH 85, Constellation 250 AFT cabine, toit neuf, 2 chambres, toilette fermée, tout équipé: cordages ancre ceintures bouée câble électrique 26 800$
Place à quai garantie
À Berthier-sur-Mer (cause décès) 248-5503

SUNRAY 25 pi, 1998 tout équipé, rouge et blanc, 250 hres, 667-1853

THUNDERCRAFT 16', 1985, Mercruiser 120 forces économique, remorque neuve, 9 500$. 872-5753

VOILIER 26' à vendre ou à louer, diésel, A1, 849-5558.

VOILIER Jeanneau 31 pi., A1, bien équipé, à louer avec capitaine, sur le fleuve, (cours de voile disponibles). Benoit 418-724-7221.

WELCRAFT 34 pi, Grand Sport, génératrice, air climatisé, 72h., état neuf, 687-5544, 654-5061.

YACHT 17 vendre ou échanger, négociable. 843-4356

C'est facile de rédiger une bonne annonce classée: évitez les abréviations et les devinettes. Ne sacrifiez rien d'important.

647-3311

VOS ANNONCES CLASSÉES DU SOLEIL
DE L'ARGENT
SONNANT 647-3311
LE SOLEIL
LA FRIGUE POUR TOUT LE MONDE!

CORRECTION

Dans notre annonce parue le 25 juillet 1991, en page A12 du quotidien Le Soleil, on aurait dû lire dans la description de la LAVEUSE de marque INGLIS:

- **filtre à nettoyage facile**
- **2 vitesses de lavage**

Nous nous excusons auprès de notre clientèle pour tout inconvénient.

AMEUBLEMENTS TANGUAY

CANADA
PROVINCE DE QUÉBEC
DISTRICT DE GASPÉ
ENCAN PUBLIC

DANS L'AFFAIRE DE LA CAISSE POPULAIRE DE SAINT-MAURICE-DE-L'ÉCHOUERIE -VS- ENTREPRENEUR COLLIN TAPP G.S. INC.

AVIS EST PAR LA PRÉSENTE DONNÉ QUE LES EFFETS MOBILIERS DÉCRITS CI-APRÈS SERONT VENDUS À L'ENCHÈRE LE 6 AOÛT 1991 à 14 h 30 au 641, BOUL. SAINT-MAURICE-DE-L'ÉCHOUERIE, VILLE DE GASPÉ (QUÉBEC).

LES BIENS CONSISTENT EN:

1.- UNE PELLE CATERPILLAR, MODÈLE 235, 1979, SÉRIE 64 R 929
2.- UNE PELLE KOERING, MODÈLE 505, 1971, SÉRIE C 15568
3.- UNE PELLE KOERING, MODÈLE 505, 1973, SÉRIE C 15976
4.- UNE PELLE KOERING, MODÈLE 505, 1971, SÉRIE C 15579
5.- UN PICK-UP DODGE W 150, SÉRIE 1B7HW14P8BS175960
6.- UN CAMION G.M.C. 1984, MODÈLE GENERAL TN9F064, SÉRIE 1GDV9F4K9EV536817
7.- UNE BALANCE COMMERCIALE, SÉRIE E 31229
8.- UNE REMORQUE GAYMOR FARDIER, SÉRIE R 572983
9.- UNE REMORQUE, SÉRIE 1199F1307C
10.- UN TRACTEUR ALLIS CHALMERS, SÉRIE 8860
11.- DEUX SOUDEUSES ÉLECTRIQUES, SÉRIE 147503 et SÉRIE CK38410

CES BIENS SERONT VENDUS CONFORMÉMENT À L'ARTICLE 1979 i du CODE CIVIL ET DEVRONT ÊTRE PAYÉS COMPTANT AU MOMENT DE LA VENTE.

LES BIENS SERONT VENDUS DANS LEUR ÉTAT ACTUEL ET SANS AUCUNE GARANTIE QUE CE SOIT.

POUR EXAMINER LES BIENS, M. SYLVIO COTTON OU FLORIMOND CLOUTIER SERONT SUR LES LIEUX LES:

31 JUILLET 1991 ENTRE 13 h 30 et 14 h 30
2 AOÛT 1991 ENTRE 10 h 30 et 11 h 30

JEAN-MARC LAGACÉ, HUISSIER 291

avis de demande de d'un permis d'alcool

Régie des permis d'alcool du québec

Toute personne, société ou groupement vise dans l'art. 60 du Code de procédure civile peut, par écrit motivé, assermenté et transmis à la Régie, s'opposer à une demande de permis ci-après énumérée, dans les 15 jours de la présente publication, ou s'il y a eu opposition, intervenir en faveur dans les 30 jours de cette publication.

Cette opposition ou intervention doit être accompagnée du certificat attestant de son envoi au requérant ou à son procureur, par poste recommandée, et être adressée à: **La Régie des permis d'alcool du Québec, 1281, boul. Charest Ouest, Quebec, QC G1N 2C9**

Nom et adresse du requérant	Nature de la demande	Endroit d'exploitation
GESTION DES CENTRES RÉCRÉATIFS DE LAUZON INC. Gestion des centres récréatifs de Lauzon inc. 65, Mgr-Bourget, C.P. 152 Lévis Dossier: 914 390	1 bar	65, Mgr-Bourget, C.P. 152 Lévis

Le président et directeur général
Ghislain K.-Laflamme, avocat

Québec

CSST Commission de la santé et de la sécurité du travail du Québec

APPEL D'OFFRES
91 - 999968

ACQUISITION DE LOGICIELS POUR MICRO-ORDINATEURS

La Commission de la santé et de la sécurité du travail du Québec invite les firmes en micro-informatique à soumissionner pour la fourniture de logiciels pour micro-ordinateurs de types IBM et Macintosh.

Période de contrat :

Du 15 août 1991 au 14 août 1992

CONDITIONS :

1- Avoir une place d'affaires dans la province de Québec.
2- Se procurer les documents d'appel d'offres directement de la CSST pour la somme de (25,00 $) toutes taxes incluses non remboursables, à l'adresse suivante :

Commission de la santé et de la sécurité du travail du Québec
Service de l'Approvisionnement
524, rue Bourdages, local R-65
Québec (Québec) G1K 7E2

Tél.: (418) 643-5155

DATE DE CLÔTURE : 13 août 1991, 15 heures.

La CSST ne s'engage pas à retenir la plus basse ni aucune des soumissions reçues.

Le Directeur par intérim
Direction des ressources matérielles
Dominique Landry

appel d'offres

Gouvernement du Québec

MINISTÈRE DE L'ENVIRONNEMENT

Le ministre de l'Environnement du Québec demande des soumissions auprès des firmes d'entrepreneurs spécialisés pour la réalisation des travaux de restauration du dépôt de pneus incendiés de Saint-Amable.

Le travail consiste en l'excavation, la ségrégation, l'entreposage et/ou l'élimination et/ou le recyclage et le déchiquetage des différents matériaux se trouvant dans le dépôt de pneus incendiés de Saint-Amable suivant un devis établi.

INFORMATIONS

Les fournisseurs intéressés peuvent se procurer la copie des documents d'appel d'offres, du lundi au vendredi, à partir du 24 juillet 1991, entre 8 h 30 et 12 h, et entre 13 h et 16 h 30 à l'adresse suivante. Les fournisseurs intéressés devront communiquer au numéro indiqué ci-dessous avant de se présenter.

GOUVERNEMENT DU QUÉBEC
MINISTÈRE DE L'ENVIRONNEMENT
DIRECTION RÉGIONALE DE LA MONTÉRÉGIE
ÉDIFICE MONTVAL
201, PLACE CHARLES-LEMOYNE, 2e ÉTAGE
LONGUEUIL (QUÉBEC)
J4K 2T5
TÉLÉPHONE: (514) 646-1434
À L'ATTENTION DE MONSIEUR MARIO FONTAINE
VISITE DE TERRAIN

Une visite du site des travaux, en présence d'un représentant du MENVIQ, est prévue le mardi 30 juillet 1991 entre 13 h 30 et 15 h 30.

CLÔTURE DES SOUMISSIONS

Les soumissions seront reçues à l'adresse ci-haut mentionnée jusqu'à 15 heures, le vendredi 9 août 1991. Le ministre de l'Environnement du Québec ne s'engage à accepter aucune des soumissions reçues. L'ouverture des soumissions se fera immédiatement après la clôture des soumissions.

GARANTIE DE SOUMISSION

Les soumissions devront être accompagnées d'une garantie ferme de cautionnement au montant de six cent dix mille dollars (610 000 $) ou d'un chèque visé au montant de trois cent cinq mille dollars (305 000 $).

CONDITIONS GÉNÉRALES

Seules sont admises à soumissionner les firmes ayant leur principale place d'affaires au Québec et qui ont commandé en leur propre nom une copie des documents d'appel d'offres.

CONDITIONS D'ADJUDICATION

Si le fournisseur compte plus de cent (100) employés, il devra être détenteur d'une attestation émise par le ministre des Approvisionnements et Services, à l'effet qu'il s'engage à implanter un programme d'accès à l'égalité conforme à la Charte des droits et libertés de la personne, si le contrat lui est adjugé.

L'obligation stipulée au paragraphe précédent s'impose pour tout sous-contrat d'un montant de 100 000 $ ou plus et s'adressant à un sous-contractant ayant plus de cent (100) employés.

LE SOUS-MINISTRE
ANDRÉ TRUDEAU

Québec

DÉCÈS ET AVIS DIVERS

remerciements / memoriam / services anniversaires / faveurs

705 AVIS DE DÉCÈS

AUGER, Louise-Ella De Rouin, Ste-Foy
BASTIEN, Gérard-A., Loretteville
BEAULIEU, Thérèse Fournier, Duberger
BILODEAU, Egide, St-Damien
BLANCHET, Louis, Rivière-du-Loup
BOIVIN, Ghislaine Audy, Drummondville
CARON, Paul, Lac Beauport
CARRE, Elzéar, Loretteville
COTE, Jeannine Lebel, Ste-Anne-des-Plaines
GAGNE, Marie-Rose Garneau, Québec
GAGNON, Éva Bonneville, Ste-Marie Beauce
GAMACHE, Gérard, Québec
GENEST, Lucien, Normandin
GINGRAS, Gérard, Ste-Foy
GOBEIL, Léona Beaumont, Les Saules
HOUDE Suzanne, Québec
JOBIN, Marie-Blanche Bégin, Charlesbourg
KIROUAC, Alice Morin, Québec
MAILHOT, Rachel Lamothe, Deschaillons
MALENFANT, Alma Gamache, Trois-Pistoles
POULIOT Albert, St-Prosper
POULIOT, Aristide, Lac-Etchemin
RINGUET, Rachel Coulombe, Québec
RIOUX, Gordon, Hull
TURCOTTE, Lionel, Baie-Comeau

AUGER (Louise-Ella De Rouin)

A l'hôpital Laval, le 24 juillet 1991, à l'âge de 82 ans, est décédée dame Louise-Ella De Rouin, épouse de feu Alphonse Auger. Elle demeurait à Sainte-Foy. La famille recevra les condoléances au funérarium

Lépine-Cloutier Ltée
1025, Route de l'Eglise
vendredi de 19h à 22h, samedi de 11h à 13h45. Le service religieux sera célébré le samedi 27 juillet 1991 à 14h, en l'église Saint-Jean-Baptiste de Lasalle, 2550 Biencourt, Sainte-Foy et de là au crématorium Lépine-Cloutier Ltée. Elle laisse dans le deuil, sa fille: Jocelyne (Jean B. Noël) et ses enfants, ses petits-fils: Martin et Patrice Rochon, sa soeur: Marie-Ange Thibeault, son frère: Charles-Edouard De Rouin (Juliette), ses belles-soeurs: Cécile Auger, Yvette Drouin, Thérèse Auger, Juliette De Rouin; ainsi que plusieurs neveux, nièces, cousins, cousines et ami(e)s. Pour renseignements: 529-3371.

BASTIEN (Gérard-A.)

Au Centre Hospitalier Chauveau, le 24 juillet 1991, à l'âge de 85 ans, est décédé M. Gérard-A. Bastien, époux de dame Alma Bhérer, il demeurait à Loretteville. Le service religieux sera célébré le samedi 27 juillet à 10h, en l'église St-Ambroise de Loretteville et de là au

Parc-Commémoratif
La Souvenance
La famille recevra les condoléances à l'église, une demi-heure avant la cérémonie. Il laisse dans le deuil, outre son épouse, ses enfants, gendres et belles-filles: Georgette (Guy Poulin), Madeleine (Michel D'Anjou), Cécile (Guy La Boissonnière), Jacques, Jean (Lucie Bureau), Hélène (Steve Bittner); ses petits-enfants: Bernard, Caroline, Yan, Marie-Sophie, Dave, Eric, Simon, Annie-Pier, Vincent; ses frères, soeurs: Blanche, Gustave, Sarto (Alberte), Yves, Armand; ainsi que plusieurs beaux-frères, belles-soeurs, neveux, nièces et ami(e)s. Que toute offrande de fleurs se traduise par un don à la Fondation St-Jean-Eudes, 6125, 1ère Avenue, Charlesbourg, Québec, G1H 2V9. Pour renseignements: 871-2372.

BEAULIEU (Thérèse Fournier)

A l'hôpital du Christ-Roi, le 25 juillet 1991, à l'âge de 65 ans, est décédée dame Thérèse Fournier, épouse de Monsieur Jean-Paul Beaulieu. Elle demeurait à Duberger. La famille recevra les condoléances au

Funérarium de la Coopérative Funéraire de l'Anse
115, 80ème Rue Est
Charlesbourg
vendredi de 19h à 22h, samedi de 9h à 10h30. Le service religieux sera célébré le samedi 27 juillet à 11h, en l'église St-François-Xavier et de là au crématorium du cimetière St-Charles. Elle laisse dans le deuil, outre son époux, sa fille: Hélène (Jean-Paul Hamel); son petit-fils: Marc-André; ses frères: Georges Carpentier, André Fournier (Dolorès Ross); sa soeur: Jeanne Fournier; son beau-frère: Robert Beaulieu (Suzanne Bélanger); ses belles-soeurs: Laurette Beaulieu (Benoit Gobeil) et Georgette Beaulieu; ainsi que sa tante et plusieurs neveux, nièces, cousins et cousines. Compenser l'envoi de fleurs par un don à la Société canadienne du cancer, 489, boul. St-Cyrille Ouest, Québec, G1S 1S2. Pour renseignements: 525-6044.

Pour faire paraître un avis dans cette page, veuillez communiquer avec le Service des Annonces Classées.

Pour financer Radio-Canada

L'idée de taxer les télés soulève un tollé

TORONTO (PC) — Le président de Radio-Canada, M. Patrick Watson, a provoqué un tollé en déclarant qu'il envisageait de percevoir une redevance sur tous les téléviseurs de chaque ménage.

Cette redevance pourrait aider Radio-Canada à moins dépendre des annonceurs et des subventions gouvernementales, a déclaré M. Watson, en début de semaine, au Financial Post.

Ceci donnerait à la société un source de revenu garantie et ferait en sorte qu'elle n'aurait pas à attendre chaque année de voir combien d'argent le gouvernement fédéral prévoit lui fournir. Les subventions gouvernementales sont la principale source de revenus de Radio-Canada.

« Selon moi, ce n'est pas réaliste, bien qu'il ne me soit pas permis de prendre une quelconque décision finale là-dessus », a déclaré le vice-président de CBC, M. Anthony Manera, au quotidien torontois The Globe and Mail.

D'autres associations abondent dans le même sens.

M. Michael McCabe, porte-parole de l'Association des radiodiffuseurs canadiens, croit lui aussi qu'il serait difficile qu'une telle mesure puisse fonctionner au Canada.

Des représentants du groupe Friends of Canadian Broadcasting (les Amis de la radiodiffusion canadienne) et l'Association canadienne des consommateurs sont également du même avis.

« Vous n'êtes pas obligés d'être un génie pour voir que la majorité des gens n'aiment pas les taxes, et ceci deviendrait une autre taxe », estime M. Don Axford de l'Association canadienne des consommateurs.

En Bref

■ Mort suspecte

SAINTE-MARIE — Un homme de 25 ans de Beauport, originaire de la Beauce, transporté d'urgence au CHUL, hier vers 7 h, a succombé peu après à ce qui semble être une trop forte dose de stupéfiants. C'est le propriétaire du Motel Chez Roger, de Sainte-Marie, qui a prévenu les policiers municipaux de l'état de l'homme, après avoir été averti par son camarade.

■ Voleur recherché

SAINTE-FOY — Les policiers sont sur les traces d'un individu qui aurait commis un vol à main armée, hier après-midi, à la succursale de la Banque Nationale du Centre Innovation à Sainte-Foy. Le montant du vol n'est pas connu mais le suspect vêtu d'accessoires fluo, aurait pris la fuite dans un véhicule qui aurait été volé dans la métropole.

■ Agression

QUEBEC — Une personne a été agressée au couteau et blessée à une main, hier après-midi, vers 15 h 30, dans le parc des Braves. La police de Québec a ouvert une enquête.

■ Incendie sérieux

BEAUPORT — Un incendie qui a éclaté dans un chalet de la rue Saint-Pierre, à Beauport, vers 8 h 30 hier matin, a causé de très importants dommages et les enquêteurs ont été demandés sur les lieux. pour tenter d'identifier la cause du sinistre.

DÉCÈS ET AVIS DIVERS

remerciements / memoriam / services anniversaires / faveurs

705 AVIS DE DÉCÈS

BILODEAU (Égide)

À l'hôpital d'Armagh, le 23 juillet 1991, à l'âge de 72 ans, est décédé M. Égide Bilodeau, époux de dame Diane Guillemette. Il demeurait à St-Damien, Bellechasse. La famille recevra les condoléances au salon funéraire

Roy & Rouleau Inc.
131, Commerciale
St-Damien

Samedi à compter de 9h. Le service religieux sera célébré le samedi 27 juillet à 11h en l'église de St-Damien et de là au cimetière paroissial. Il laisse dans le deuil outre son épouse, sa fille Réjeanne (Oneil Asselin); sa petite-fille Isabelle, son frère Émilien (Marguerite Dutil); ses beaux-frères et belles-soeurs, neveux et nièces, cousins et cousines. Direction des funérailles Roy & Rouleau Inc. St-Damien, Bellechasse.

Pour renseignements
789-2143

BLANCHET (Louis) — Au Centre Hospitalier Régional du Grand-Portage, le dix-huit juillet 1991, à l'âge de soixante-sept ans, est décédé Monsieur Louis Blanchet. À sa demande, il n'y a eu aucune cérémonie religieuse. Ceux qui le désirent, famille ou amis, peuvent faire un don à la FONDATION du CENTRE HOSPITALIER RÉGIONAL du GRAND-PORTAGE, 75 rue Saint-Henri, Rivière-du-Loup, Québec G5R 2A4.

BOIVIN (Ghislaine Audy)

À Drummondville, le 24 juillet 1991, à l'âge de 67 ans et 1 jour, est décédée Mme Ghislaine Audy Boivin. Elle laisse dans le deuil son époux M. Marc Boivin; ses enfants, Marc-André, Hugues (Evelyne Boivin), Myriam (Jacques Blanchard), Élaine (Denys Gagnon); ses petits-enfants, Éric, Marie-Neige, Shawn-Olivier, Renaud; outre sa famille elle laisse dans le deuil plusieurs amis de longue date ainsi que sa soeur de coeur Mme Rita Picard. Un service funèbre aura lieu à l'église Ste-Claire d'Assise, 2110 avenue de la Normandie, Québec, samedi le 27 juillet 1991 à 14h. La famille recevra les condoléances à l'église trente-minutes avant le service religieux.

Continuons tous à vivre de bonté, de douceur et de charité, comme elle l'a fait pendant toutes ces années pour qu'il nous soit plus facile de porter la lourde croix de la séparation.

Prière d'envoyer vos dons à L'Association des Colostomisés du Québec, 1557 Pierre-Corneille, App. 1, Ste-Foy G2E 4W9.

Direction funéraire
J. Bouchard & Fils Enr
1290, 1ère Avenue
Québec
Pour renseignements
529-9221

CARON (Paul) — Au C.L.S.C. des Trois-Saumons de St-Jean-Port-Joli, le 23 juillet 1991, à l'âge de 80 ans et 6 mois, est décédé M. Paul Caron, époux de feu dame Antoinette Chamard. Demeurant à Lac Beauport et autrefois de St-Jean-Port-Joli. Selon ses volontés il a été incinéré. Le service religieux en présence des cendres sera célébré le samedi 27 juillet à 11h en l'église de St-Jean-Port-Joli et l'inhumation au cimetière paroissial. La famille recevra les condoléances à l'église une demi-heure avant la cérémonie. Il laisse dans le deuil ses enfants, Richard (Cécile St-Pierre), Ginette et Hélène; sa petite-fille Viviane; ses soeurs et frères, Cécile Anctil, Charles, Sr Clémence i.m.c., Claire, Éliane, Jos H. (Carmelle Pelletier), Georges (Lucette Cassista) et Henri; ses belles-soeurs et son beau-frère de la famille Caron, Jean-Julien Bourgault, Denise Bernier, Louise Caron; ses beaux-frères et belles-soeurs de la famille Chamard, Gabrielle (Armand Duval), Paul (Viviane Saulnier), Jean-Luc (Cécile Dupont), Gemma, Lucille (Paul Toussaint), Thérèse (Lucien Courbron), Jacques (Pauline Thériault) et Jean; ainsi que plusieurs neveux et nièces. La direction des funérailles a été confiée à la maison

Marius Pelletier
75, ave. de Gaspé Est
St-Jean-Port-Joli

CARRÉ (Elzéar)

Au Centre Hospitalier Chauveau, le 24 juillet 1991, à l'âge de 92 ans, est décédé M. Elzéar Carré, époux de dame Gertrude Gagnon. Il demeurait à l'Auberge Katarina. La famille recevra les condoléances au salon funéraire

Falardeau Bédard
& Roy Inc.
30, rue St-Joseph
Loretteville

jeudi de 14h à 17h et de 19h à 22h et vendredi de 9h à 10h45. Le service religieux sera célébré le vendredi 26 juillet 1991, à 11h, en l'église St-Ambroise de Loretteville, et de là au cimetière paroissial. Il laisse dans le deuil, outre son épouse, ses enfants: Gabrielle, Pauline (J.P. Fortier), Fernand, Jeannine (Joseph Dubé), Jean (Lucille Dubé), ainsi que plusieurs petits-enfants et arrière-petits-enfants, parents et ami(e)s.

Pour renseignement: 842-3737.

COTE (Jeannine Lebel) — A l'hôpital du Sacré-Coeur de Montréal, le 24 juillet 1991, à l'âge de 42 ans et 8 mois est décédée dame Jeannine Lebel épouse de M. Raymond Côté. Elle laisse dans le deuil outre son époux, sa mère Mme Yvonne Lebel, ses enfants: Manon (Alain Rivest), Guy (Nathalie Léveillée) et son petit-fils Dany Rivest; ses frères et soeurs: Francine (Georges Dubé), Jean-Paul (Solange Desbiens), Léonard (Nicole Leblond), Lise (Mario Vallée), Diane (Jean Godbout), Sylvie (Denis Santerre) ainsi que plusieurs beaux-frères, belles-soeurs, neveux, nièces et ami(e)s. La famille recevra les condoléances à

la Résidence funéraire
Fernand Groulx
Sainte-Anne-des-Plaines

le jeudi de 19h à 22h, le vendredi de 14h à 17h, 19h à 22h. Le jour des funérailles à compter de 9h00. Le service sera chanté le samedi 27 juillet à 11h00 en l'église de Sainte-Anne-des-Plaines.

GAGNE (Marie-Rose, née Garneau)

A l'hôpital St-François d'Assise, le 25 juillet 1991, à l'âge de 67 ans, est décédée dame Marie-Rose Garneau, épouse de M. Jean-Marie Gagné. Elle demeurait à Québec (autrefois de N.-D. des Laurentides). La famille recevra les condoléances au funérarium

Lépine-Cloutier Ltée
6450, bd Henri-Bourassa

vendredi de 14h à 17h et de 19h à 22h, samedi de 9h30 à 10h45. Le service religieux sera célébré le samedi 27 juillet 1991 à 11h, en l'église St-Albert-le-Grand et de là au Parc Commémoratif

Les Jardins Québec

Elle laisse dans le deuil, outre son époux, ses enfants, gendres et belles-filles: Hélène (Harold Savard), Jean-Claude (Micheline Talbot), Lisette (Michel Cloutier), Claire (Michel Bolduc), Johanne (Sylvain Pageau); ses frères, ses soeurs, beaux-frères et belles-soeurs: Antoinette Garneau Villeneuve, Marie-Jeanne Garneau Simoneau, Thérèse (Maurice Sanfaçon), Emilien (Ludivinne Talbot), Marie-Paule Gagnon, Laurence (Lionel Morais), Huguette, Coveney Garneau, Ghyslaine Poulin Garneau, M. et Mme Charles-André Laberge (Jacqueline Gagné), M. et Mme Raymond Robitaille (Cécile Gagné), M. et Mme Marcel Gagné (Olga Drolet), M. et Mme Fernand Ferland (Louisette Gagné), M. et Mme André Gagné (Yvette Giguère), M. et Mme Jean-Guy Bouchard (Claudette Gagné), M. et Mme Claude Foisy (Eva Gagné); ses sept petits-enfants; ainsi que plusieurs neveux, nièces, oncles, tantes, cousins, cousines et ami(e)s. Pour renseignements: 871-2372.

GAGNON (Éva Bonneville) — A la Maison Michel Sarrazin, le 24 juillet 1991, à l'âge de 72 ans, est décédée dame Éva Bonneville, épouse de feu Paul-Eugène Gagnon. Elle demeurait à Sainte-Marie Beauce. Les funérailles auront lieu le samedi, 27 juillet, à 11h. Départ à 10h50 du funérarium

Edgar Mercier
& Fils Inc.
240 du Collège
Sainte-Marie Beauce

pour l'église de Ste-Marie et de là au cimetière paroissial. Le funérarium sera ouvert vendredi de 14h à 17h et de 19h à 22h, samedi, ouverture à 9h30. Elle laisse dans le deuil sa fille Sylvie (son ami Lewis Camden), ses frères et soeurs: Noëlla (Alexandre Nolet), Maurice (Jeanne d'Arc L'Abbé), Emilienne (Marcel Sévigny), Eugène (Gertrude Gilbert), ses beaux-frères et belles-soeurs de la famille Gagnon, ses voisins et ami(e)s M. et Mme Willie Savoie et leurs filles Aline et Jacqueline ainsi que plusieurs neveux, nièces, parents et ami(e)s. La famille souhaite que vos témoignages de sympathie se traduisent par un don à la Maison Michel Sarrazin, C.P. 392, 2101 ch St-Louis, Sillery, Qc G1T 2R5. Pour renseignements: 387-2000

GAMACHE (Gérard)

A l'Hôtel-Dieu de Québec le 23 juillet 1991 à l'âge de 58 ans est décédé Monsieur Gérard Gamache, fils de feu Monsieur Roland Gamache et de Dame Marie-Claire Blais. Il demeurait à Québec. La famille recevra les condoléances au

Funérarium de la
Coopérative Funéraire
de l'Anse
280, 8ième Rue
Québec

samedi de 10h à 13h30. Le service religieux sera célébré le samedi 27 juillet à 14h en l'église St-Joseph de Québec et de là au cimetière St-Charles. Il laisse dans le deuil outre sa mère, ses frères, soeurs, beau-frère et belles-soeurs, Roland (Jeannine McClish), Diane Lachance (feu Jean-Guy Gamache), Gilles (Marie-Josée Fortin), Julien (Odette Bédard), Clément (Louise Carbonneau), Colette, Monique (Jean-Guy Brousseau), Nicole, Jacqueline, ainsi que plusieurs oncles, tantes, neveux, nièces, cousins, cousines et ami(e)s. Merci au personnel de l'Hôtel-Dieu de Québec pour les bons soins reçus. Compenser l'envoi de fleurs par des dons à la Fondation de l'Hôtel-Dieu de Québec, 11 Côte du Palais, Québec G1R 9Z9. Pour renseignements, 525-6044

GENEST (Lucien)

A Normandin, accidentellement, le 25 juillet 1991, est décédé à l'Hôtel-Dieu de Roberval, M. Lucien Genest, à l'âge de 76 ans. Il était membre 4ième degré du conseil 4274 des Chevaliers de Colomb. Il laisse dans le deuil, son épouse Hélène Lévesque, ses enfants: Marie-Paule, Rose-Yvonne (Florent Dallaire), Madeleine, missionnaire au Paraguay, Thérèse, religieuse au Bon-Conseil, et son fils René; ses petits-enfants: Dr Christian Genest-Boudreau (Louise Brunetta), Barbara Genest-Boudreau (Me Daniel Gignac), Dr Sandra Genest-Boudreau (Dr Roger Bendle), Manon Dallaire (Alain Laberge), Odette Dallaire (Sylvain Beaunoyer), Claude Genest (Yves Duquet), Nathalie Genest (Stéphane Porlier); et ses 8 arrière-petits-enfants; ses soeurs et frères: Noëlla (Emile Fortin), feu Euclide (feu Rose-Hélène Hébert), feu Conrad, Justin (Rita Bouchard), Marie-Claire (feu Roland Girard), Annette (Jean-Yves Bédard), Herménégilde (Marie-Reine Roy), Gérard (Jeanne Villeneuve), feu Marcel, Gisèle, religieuse au Bon-Conseil, Lucienne; ses belles-soeurs et beaux-frères: Béatrice (Edmour Larouche), Blanche (feu Jean-Baptiste Girard), feu Eugène (Jeanne D'Arc Tremblay), Gérard (feu Hélène Carrier), Eloi (Marguerite Martel), feu Félix (Géraldine Paradis), Rita (feu Lucien Tremblay), Edouard (Rita Néron), Edgar, feu Albert, Marie-Anne (Benoit Dion), René Brassard (Charlotte Gravel); ainsi que de nombreux parents et amis. La dépouille mortelle sera exposée à la résidence funéraire

Marcel Dion
1140, av. de l'Eglise
Normandin

à compter du samedi 27 juillet à 14h. Les funérailles auront lieu en l'église de St-Cyrille de Normandin, le lundi 29 juillet à 11h. Pour respecter la volonté de M. Genest, compenser l'envoi de fleurs par un don aux missions du Paraguay. Pour renseignements: 274-3056.

GINGRAS (Gérard)

A l'hôpital Laval, le 19 juillet 1991, à l'âge de 82 ans, est décédé M. Gérard Gingras, époux de dame Marie-Paule Croteau. Il demeurait à Ste-Foy. Selon ses volontés, il a été confié au Crématorium

Lépine-Cloutier Ltée
715, rue St-Vallier est
Québec

Un service sera chanté en présence des cendres, le samedi 27 juillet 1991, à 14h30, en l'église St-Yves (rue Triquet), où la famille recevra les condoléances 45 minutes avant la cérémonie. Il laisse dans le deuil, outre son épouse, ses filles et ses gendres: Lise (Léandre Aubin), Claire (Denis St-Hilaire); ses petits-enfants: Nathalie (Denis Babin), Marie-France et Julie; son arrière-petit-fils: Francis; ainsi que ses frères, soeurs, beaux-frères, belles-soeurs, neveux, nièces et ami(e)s.

Pour renseignements
529-3371

Communiquez avec votre directeur de funérailles qui nous fera parvenir vos avis de décès. Le Soleil fait parvenir à la famille une reproduction souvenir de chaque parution d'un avis de décès.

GOBEIL (Léona Beaumont)

A l'hôpital Ste-Monique le 25 juillet 1991 à l'âge de 89 ans est dédédée Dame Léona Beaumont, épouse de feu Gérard Gobeil. Elle demeurait aux Saules. Elle a été confiée au crématorium du cimetière St-Charles sous la direction de la

Coopérative Funéraire
de l'Anse
280, 8ième Rue
Québec

Un service sera chanté le samedi 27 juillet à 11h en l'église St-Charles de Limoilou où la famille recevra les condoléances une demi-heure avant la cérémonie. Elle laisse dans le deuil ses enfants, Jean (Céline Gosselin), Gilles (Micheline Marchand), Jacques (Jacqueline Tremblay), Céline (son ami Michel Raymond), ses petits-enfants, Stéphane, Christian et Martin Gobeil, Danny, Nathalie et Caroline Gagnon, Dominique Gobeil, sa soeur, Alma Beaumont Jobin, son frère Léo (Yvette Beaudoin), sa belle-soeur, Dolorès Gobeil, ainsi que plusieurs neveux et nièces. Pour renseignements, 525-6044.

HOUDE (Suzanne) — Au centre d'accueil: Le Faubourg, le 16 juillet 1991 est décédée Mlle Suzanne Houde, fille de feu Delphis Houde et de feu Marie-Louise Laroche. Selon ses volontés, elle sera exposée à la

Coopérative Funéraire
du Plateau
950 des Erables
Québec

le samedi 27 juillet de 13h00 à 14h30. Un service sera également chanté, le samedi 27 juillet à 16 heures, en l'église Ste-Croix-de-Lotbinière et, de là au cimetière paroissial. Elle laisse dans le deuil, sa soeur: Pauline, son beau-frère: Paul Brochu et de nombreux neveux, nièces, cousins, cousines et ami(e)s. Pour renseignements 529-0035.

JOBIN (Marie-Blanche, née Bégin)

A l'hôpital St-François d'Assise, le 25 juillet 1991, à l'âge de 83 ans, est décédée dame Marie-Blanche Bégin, épouse de Lucien Jobin, elle demeurait à Charlesbourg. La famille recevra les condoléances au funérarium

Lépine-Cloutier Ltée
6450, bd Henri-Bourassa

vendredi de 14h à 17h et de 19h à 22h, samedi de 11h à 13h30. Le service religieux sera célébré le samedi 27 juillet à 14h, en l'église Bon-Pasteur, Charlesbourg et de là au cimetière St-Charles. Elle laisse dans le deuil, outre son époux, sa fille: Danielle (Maurice Guay); son frère: Lucien Bégin (Irène); sa belle-soeur: Thérèse Jobin (Rosaire Bédard); ses nièces et neveux: Colette Galarneau Levesque (Adrien), Guy Galarneau (Carmen), Guy Langlois (Claudette), Céline Langlois, Clément Langlois (Francine), Dr Raymond Caron (France); ainsi que des ami(e)s Jean-Paul Lachance (Denise). Pour renseignements: 529-3371.

KIROUAC (Alice Morin) — A l'hôpital St-Sacrement, le 24 juillet 1991, à l'âge de 90 ans et 4 mois, est décédée Mme Alice Morin, épouse de feu Joseph Thomas Kirouac. Elle demeurait à l'Hôtellerie des Braves, autrefois de Ste-Foy. La famille recevra les condoléances au funérarium

Lépine-Cloutier Ltée
1025, Route de l'Eglise

jeudi de 19h à 22h, vendredi de 14h à 17h et de 19h à 22h, samedi de 9h à 10h45. Le service religieux sera célébré le samedi 27 juillet 1991, à 11h, en l'église St-Mathieu et de là au cimetière Belmont. Elle laisse dans le deuil, ses enfants, gendres et belles-filles: Jacques (Alberte Caron), Abbé Gaston Kirouac, curé de Ste-Geneviève de Batiscan et de St-Stanislas, Pierrette (André Lux), Mme Marguerite Grondin Kirouac; ses soeurs, beaux-frères et belles-soeurs: Mme Eugénie Caron, Mme Jeanne Cheeseman, M. Albert Kirouac, Mme Blanche Monroe (Eiken - S.C.), Mme Graziella K. Demers; ainsi que ses petits-enfants, neveux et nièces. Pour renseignements: 529-3371.

MAILHOT (Rachel Lamothe)

Au C.H. St-Sacrement de Québec, le 23 juillet 1991, est décédée à l'âge de 62 ans et 11 mois, Mme Rachel Lamothe, épouse de M. Raymond Mailhot, demeurant autrefois à Deschaillons. Les funérailles auront lieu le samedi 27 juillet, en l'église de Deschaillons, à 15h. La famille recevra les condoléances au funérarium

Charland & Soucy
1035, Marie Victorin
Deschaillons

samedi à compter de 14h. L'inhumation des cendres aura lieu au cimetière de Deschaillons. Elle laisse dans le deuil, outre son époux, ses enfants: Johanne (Sylvain Poirier) et Yves; ses petits-enfants: Jean-Christophe, Ariane et Guillaume; son père: M. Aimé Lamothe; ses frères et soeurs: Bernard (Gisèle Fugère), Jeannine (Lionel Lamoureux), Mme Raymond Lamothe, Monique (Marcel Bernard), Gisèle (Roger Proulx), Réal (Madeleine Poliquin), Lise (Charles Goudreau) et Micheline; ses beaux-frères et belles-soeurs: Henri-Paul Mailhot (Thérèse Lemay), Mme Georges-Aimé Mailhot, Marcel (Anne-Marie Hébert), Roger (Marie-Ange Létourneau), Roland (Jeannine Lefebvre), Yvette (Norbert Barabé), Jean-Charles (Gisèle Bécotte), Gisèle, Irène (Paul-Henri Richer) et Cécile (Clovis Beaudet); ainsi que plusieurs neveux, nièces, cousins, cousines et de nombreux ami(e)s. Prière de compenser l'envoi de fleurs par des dons à la Société canadienne du cancer, 801, rue Sherbrooke Est, Bureau 300, Montréal, Qc, H2L 9Z9.

Pour renseignements
(819)292-2115

MALENFANT (Alma Gamache) — A sa résidence de Trois-Pistoles, le 24 juillet 1991, est décédée à l'âge de 69 ans et 2 mois, dame Alma Gamache, épouse de Monsieur Dominique Malenfant, demeurant au 580, Jean Riou, Trois-Pistoles. La famille recevra les condoléances vendredi de 14h à 16h30 et de 19h à 22h et samedi à compter de 9h au centre funéraire

Jean-Guy Rioux
30, Notre-Dame Ouest
Trois-Pistoles

Le service religieux sera célébré le samedi 27 juillet 1991, à 10h30, en l'église Notre-Dame des Neiges de Trois-Pistoles et de là au cimetière paroissial. Outre son époux, Monsieur Dominique Malenfant, elle laisse dans le deuil, son fils le Dr Jean-Guy Malenfant (Chantal Têtu) de St-Jean Port-Joli; ses petites-filles: Marie-Eve, Isabelle et Véronique Malenfant; ses soeurs, frères, belles-soeurs, beaux-frères: Mme Gérard Gamache (Cécile Lafrance), Mme Wilfrid Gamache (Eliane Rioux), Mme Irène Gamache, Mme Léo Gamache (Thérèse Gagnon), M. et Mme Théophile Gamache (Lucie Larrivée), M. Alfred Gamache, Sr Adrienne Gamache, s.c., Mlle Delvina Gamache, M. et Mme Léonard Gamache (Juliette Beaulieu), Sr Marie-Anne Gamache, r.s.r., M. et Mme Léopold Gamache (Marthe Gagnon), M. Jacques Leclerc et son amie Manon Soucy, M. et Mme Dollar Malenfant (Eva Malenfant), Mme Yvonne Rioux (Philippe Malenfant), M. Louis Labrie (feu Rose-Alma Malenfant), Sr Eva Malenfant, s.p., M. et Mme Gérard Malenfant (Simone Chénard), M. Camille Malenfant, M. et Mme Joseph Malenfant (Simone Veilleux), M. et Mme Jean-Noël Malenfant (Jeannine Simon), Mme Marie-Rose Malenfant, M. et Mme Eugène Malenfant (Simone Ouellet), M. Liguori Cusson; ainsi que de nombreux cousins, cousines, neveux et nièces. Pour renseignements: (418)851-2264.

POULIOT (Albert) — Au Centre Hospitalier de St-Georges, le 25 juillet 1991, à l'âge de 93 ans et 9 mois, est décédé Monsieur Albert Pouliot, époux en 1ère noces de feu dame Reine-Blanche Doyon et en 2e noces de feu dame Emilie Coté. Il demeurait au Pavillon de l'Hospitalité à St-Prosper. Les funérailles auront lieu le samedi 27 juillet à 16 heures. Départ du funérarium

J. Rosario Chabot Enr.
3530, 20 ième Avenue
St-Prosper
Comté Beauce-Sud

à 15h45 pour l'église de St-Prosper et, de là au cimetière paroissial. Il laisse dans le deuil, sa fille Anne-Marie, sa soeur Bernadette; ainsi que plusieurs neveux et nièces. La famille recevra les condoléances au salon: vendredi de 19 heures à 22 heures, samedi à compter de 13 heures. Pour renseignements: 594-5444

POULIOT (Aristide)

A l'hôpital de l'Hôtel-Dieu de Lévis, le 23 juillet 1991, à l'âge de 92 ans, est décédé M. Aristide Pouliot, époux de feu dame Caroline Pouliot. Il sera exposé au

Salon Funéraire
Couture & Fils
Lac-Etchemin

le vendredi de 14 à 17h, de 19 à 22h et le samedi 9h30. Les funérailles auront lieu à 11h, en l'église de Lac-Etchemin. Il laisse dans le deuil son frère: Eugène (Yvette Vachon), sa belle-soeur: Madeleine Bouchard; ses enfants: Cécile (Emile Lafontaine), Marcel (Jacqueline Vachon), Monique (Guy Deblois), Marius (Yolande Breton), Emmanuel (Raymonde Vachon), Lévis (Lisette Deblois), Yvon (Françoise Rodrigue), Yves, Marguerite (Claude Pouliot), feu Germain (Gilberte Morin), Denis (Noelline Boily), Dominique (Marie-Reine Jacques), Louisette (Simon Vachon), Gaston (Céline Ruel), Laure (Michel Gilbert); son neveu: Armand Doyon ainsi que plusieurs petits-fils et petites-filles et arrière-petits-enfants. Pour renseignements: 625-3762

RINGUET (Rachel Coulombe) — À l'Hôpital Jeffrey Hale, le 22 juillet 1991, à l'âge de 82 ans et 11 mois, est décédée dame Rachel Coulombe, épouse de feu Alphonse Ringuet, demeurant à Québec. Selon ses volontés, elle ne sera pas exposée et a été incinérée. Les funérailles auront lieu, en présence des cendres, le samedi 27 juillet à 11h, en l'église St-Sacrement, où la famille sera présente une demi-heure avant la cérémonie. Elle laisse dans le deuil, sa belle-soeur: Mme Wilfrid Coulombe, ses amis: M. et Mme Georges Sévigny, ainsi que plusieurs neveux, nièces, cousins et cousines. Pour exprimer vos condoléances, faire un don à la Maison Michel Sarrazin. Des formulaires seront disponibles à l'église. La direction des funérailles a été confiée à la résidence funéraire

Claude Paquet Inc.
761 Chemin Pintendre
Pintendre

Pour renseignements
835-5329

RIOUX (Gordon) — Est décédé le 19 juillet 1991 à Hull, à l'âge de 64 ans, M. Gordon Rioux, époux de Dame Joanne Robinson, fils de feu Walter Rioux et de feu Iona Montambault. Il laisse dans le deuil ses enfants du présent mariage: Marisa, Gordon Jr, Wayne, tous d'Ottawa; ceux d'un mariage antérieur, Danielle (Georges Rissi) de Québec, Jocelyne de Vancouver; son frère Gary de Montréal; ses soeurs, Joanne (René Blanchette) de Montréal, Marilyn McKune et Mavis de Californie; ainsi que deux petits-enfants, Charles-Albert et Rachelle, plusieurs neveux et nièces. Il fut pré-décédé par un frère Donnie et une soeur Verna Tweddell. Des funérailles privées ont été célébrées à Québec. Des dons à la Société Canadienne du Cancer seraient appréciés. Les arrangements funéraires furent confiés à la

Coopérative Funéraire
de l'Outaouais

TURCOTTE (Lionel) — A Baie-Comeau, le 24 juillet 1991, à l'âge de 68 ans, est décédé M. Lionel Turcotte. Il demeurait au 852, boul. Joliet, Baie-Comeau. Les funérailles auront lieu à Baie-Comeau, le vendredi 26 juillet à 14h. Départ du salon funéraire

Serge Julien
788, boul. Blanche
Baie-Comeau

à 13h45, pour la cathédrale St-Jean-Eudes et de là au cimetière St-Joseph de Manicouagan.

Pour renseignements
(418)589-2570

725 SERVICES ANNIVERSAIRES

FORGUES (Émilien)

Le samedi 27 juillet 1991, à 19h, en l'église Saint-Ambroise de Loretteville, sera célébrée une messe anniversaire à la mémoire de M. Emilien Forgues. Merci aux parents et amis qui s'uniront à la famille pour cette célébration, soit par leur présence, leurs pensées ou leurs prières

---

GIGUERE (Catherine Rivard)

Le samedi 27 juillet à 19h, en l'église de Beaupré, sera célébré le service anniversaire de dame Catherine Rivard, épouse de feu Francis Giguère. Parents et amis sont invités à y assister.

GRÉGOIRE (Gaston)

Le samedi 27 juillet 1991, à 17h, en l'église St-Sauveur (Québec), sera célébré le service anniversaire de Gaston Grégoire. Merci aux parents et amis qui s'uniront à la famille pour cette célébration.

GRONDIN (Suzanne Bernier) — Le dimanche 28 juillet 1991, à 10h30, en l'église St-Pierre-aux-Liens, une messe anniversaire sera dite à la douce mémoire de Suzanne. Nous nous souviendrons toujours de son amour, de son dévouement et de sa grande générosité.

Merci aux parents et amis qui viendront s'unir à la famille pour cette célébration.

LAFLEUR (Benoit)

Le dimanche 28 juillet 1991 à 11h45 en l'église St-Charles Borromée de Charlesbourg, sera célébrée une messe anniversaire à la mémoire de Monsieur Benoit Lafleur. Merci à tous ceux et celles qui se joindront à nous par leur présence, leurs prières ou leurs pensées.

LÉGARÉ (Achille)

Le samedi 27 juillet 1991 à 19h15 en l'église St-Charles Borromée de Charlesbourg sera célébrée une messe anniversaire pour Monsieur Achille Légaré. Nous invitons parents et amis à se joindre à la famille pour cette célébration.

MALTAIS (Alberta Blouin)

Le samedi 27 juillet 1991, à 11 heures, en l'église Notre-Dame-de-la-Pitié sera célébré un service anniversaire à la mémoire de Mme Alberta Blouin Maltais épouse de M. Joseph Maltais. Merci aux parents et amis qui s'uniront à nous pour cette célébration. Nous remercions bien sincèrement tous les parents et amis qui ont témoigné des marques de sympathie pour le décès survenu le 31 juillet 1990.

MICHAUD (Gérard) — Le samedi 27 juillet 1991, à 16h, en l'église St-Antoine de Bienville de Lévis, sera célébré une messe anniversaire. La famille remercie sincèrement les parents et amis qui se joindront à la cérémonie.

760 FAVEURS OBTENUES

GRANDS remerciements au St-Esprit pour faveur obtenue, avec promesse de faire publier. C.C.

REMERCIEMENTS au Sacré-Coeur pour faveur obtenue avec promesse de publier. J.L.

REMERCIEMENTS au Sacré-Coeur de Jésus. M.B.W.

795 MONUMENTS

GRANIT J.D. INC.
1105 ST-VALLIER O. QUÉBEC
(Près du cimetière). 527-9654

THERIAULT & FILS
710, 1ère Avenue, Québec
524-1561

LE SOLEIL, fondé en 1896, est imprimé au 390, rue Saint-Vallier Est, Québec G1K 7J6, par LE SOLEIL (Division de Groupe UniMédia) qui en est l'éditeur. Seule la Presse canadienne est autorisée à utiliser et à diffuser les informations publiées dans LE SOLEIL.

LE SOLEIL (USPS #003709) is published daily at 390, East St. Vallier Street, Quebec City, Province of Quebec G1K 7J6. Subscription rate per year is 831.48$ (Canadian funds). Second Class Postage paid at Champlain, N.Y. U.S. Postmaster. Send address changes to INSA, P.O. Box 1518, Champlain, N.Y. 12919-1518.

LE SOLEIL

La réfection de la 138 à Sept-Îles jugée prioritaire

Le coroner Gabriel Garneau recommande au ministère des Transports de corriger à court terme la courbe à l'est du viaduc, à la sortie nord de Sept-Îles, en asphaltant les deux accotements de la route 138, et d'inclure prioritairement dans sa programmation la réfection du tronçon de route entre Sept-Îles et l'aéroport.

par ISABELLE JINCHEREAU
LE SOLEIL

Entre le 13 janvier et le 20 mars 1991, trois personnes ont péri sur la route 138, à l'est de Sept-Îles, à la hauteur des courbes « 1003 » et « 3000 ». Il s'agit de collisions frontales survenues à la suite de dérapages ou d'une perte de maîtrise sur une route glacée, glissante et dans un cas, enneigée.

Le président de la Chambre de commerce de Sept-Îles avait déjà dénoncé le fait que le tronçon de route entre Sept-Îles et l'aéroport représentait un secteur des plus meurtriers, avec 15 décès en 10 ans. Par ailleurs, le 28 janvier, la ville faisait parvenir une résolution au ministère des Transports, en mentionnant que depuis 1983, 43 accidents impliquant des blessés et plus de 15 pertes de vie avaient été comptabilisés dans les courbes du « 3000 » et du chemin Ferco.

Voilà pourquoi le coroner demande au MTQ d'étudier la possibilité d'établir à Sept-Îles la surveillance et l'inspection de la route 138, jusqu'à Rivière-au-Tonnerre, surtout en hiver. Il suggère également d'améliorer le service ambulancier, de façon à prévoir un temps de parcours de 30 minutes au maximum pour les secouristes. Enfin, il recommande aux firmes d'ambulanciers de la ville d'informer leurs employés de rejoindre un médecin pour le constat de décès, parce que c'est plus prudent, surtout lors d'accidents avec complications.

ÉCHOS DES DEUX RIVES

QUÉBEC

Midi-Minuit se conforme

Le cinéma Midi-Minuit présente, depuis le 24 juillet, une programmation à 50 % non érotique, se conformant ainsi à la nouvelle réglementation municipale sur l'érotisme au centre-ville. On peut y voir désormais, à côté des films réservés aux adultes, des « films d'action ». Il n'a pas été possible cependant de savoir hier si la direction poursuivait malgré tout les procédures de contestation de la nouvelle loi, entrée en vigueur le 10 juillet.

BEAUPORT

Travaux près du pont

Transports Québec avise les usagers qu'à compter du 29 juillet, on procédera au remplacement et à la modification des garde-fous aux approches du pont de l'île d'Orléans. Jusqu'à la mi-septembre, de 5 h à 15 h 30, une voie sera fermée de façon sporadique, sauf à l'heure de pointe le matin. De plus, un des deux trottoirs sera fermé en permanence. La firme Jean-Yves Fortin Soudure inc. a obtenu ce contrat de 800 000 $.

CHARLESBOURG

Interdiction d'arroser

À la suite d'un bris mécanique majeur, la ville de Charlesbourg avise les citoyens qu'il est strictement interdit d'arroser des pelouses, de remplir des piscines et de laver des autos du 25 juillet au 5 août inclusivement. L'arrosage est également interdit dans le secteur Giffard, à Beauport, indique le service des communications de cette dernière municipalité.

SAINT-AUGUSTIN

Pompiers « en flammes »

Le 8e Festival des pompiers de la Mutuelle de Portneuf aura lieu les 2, 3 et 4 août, à Saint-Augustin. Cette activité annuelle regroupera quelque 225 pompiers de 18 municipalités. Diverses activités sportives, sociales et humanitaires sont au programme.

Les chefs de bande et maires nord-côtiers dénoncent la lenteur à éteindre les incendies

Parce que le ministre des Forêts et la Société de conservation de la Côte-Nord (SCCN) refusent d'employer des volontaires pour éteindre les incendies de forêts, les chefs de bande et les maires des MRC Manicouagan et Haute-Côte-Nord doutent de leur volonté « d'arrêter la destruction du patrimoine forestier ».

par BRIGITTE BRETON
et CLAUDE VAILLANCOURT
LE SOLEIL

Dans le cadre de l'opération Ruban vert, lancée le 8 juillet, les maires et chefs de bande ont fourni une liste de 400 volontaires. « Nous nous étonnons donc que la Société de conservation n'augmente pas ses effectifs alors que le feu brûle encore vers le nord, a déclaré hier au SOLEIL le porte-parole de la coalition et maire de Baie-Comeau, M. Roger Thériault. Le bois, c'est des jobs. Nous ne sommes pas prêts à laisser flamber plus de 5000 emplois sans rien dire », poursuit-il.

Selon la coalition, l'équipement moderne ne peut compenser totalement pour la main-d'oeuvre sur le terrain et les autorités ont avoué leur impuissance à éteindre complètement les incendies. « Pendant ce temps, des centaines de Nord-Côtiers volontaires n'ont pas été appelés par la SCCN. »

La Société de conservation de la Côte-Nord n'a pas voulu commenter, hier, les propos du maire Thériault. Elle doit le faire aujourd'hui. Le ministre des Forêts, M. Albert Côté, a pour sa part jugé la proposition des maires « totalement irresponsable », et s'interroge sur leurs véritables intentions.

« Dans les circonstances, nous avons mis toutes les ressources qu'il fallait. Il serait irresponsable d'envoyer des gens dans la forêt sans encadrement », soutient le ministre. Il rappelle d'ailleurs que vendredi dernier, des gens ont dû être évacués rapidement par hélicoptère, dans le secteur du lac Boucher et de la rivière aux Outardes.

Sur ce, le maire Thériault précise que ce ne sont pas des « commis de bureau et des médecins qui agiraient comme volontaires pour combattre les incendies, mais bien des gens qui connaissent le bois et qui y travaillent ». Il estime que la SCCN pourrait assumer l'encadrement des volontaires.

Hier, la Société de conservation de la Côte-Nord indiquait que 231 personnes et 19 hélicoptères combattaient les incendies de Betsiamites et Forestville (ceux-ci sont contenus) et celui du lac de la Planche qui est maîtrisé. Depuis le début de l'année, 3125 km2 de forêt ont été détruits par le feu.

Campagne de publicité

Par ailleurs les gouvernements de Québec et d'Ottawa, de concert avec les associations touristiques de Manicouagan et de Duplessis, veulent clairement signifier aux vacanciers que « la Côte-Nord n'a pas été entièrement ravagée par le feu » et que les vacanciers et sportifs peuvent s'y rendent en toute sécurité.

Pour ce faire, les deux gouvernements investissent immédiatement 50 000 $ chacun dans une campagne de publicité. L'Association touristique de Manicouagan injecte 20 000 $ dans cette promotion tandis que celle de Duplessis y va d'une somme de 10 000 $. Le message, dont le coût global est estimé à 130 000 $, sera publié dans quatre quotidiens du Québec dont dès demain dans LE SOLEIL.

Le message indique qu'il faut tourner la page sur ces incendies, que la verdure reste la principale composante du milieu de la Côte-Nord et que de nombreuses activités s'y tiennent actuellement.

Seulement six pourvoiries sur la centaine qu'on retrouve dans ces lieux ont été touchées par ces incendies. Selon ce que LE SOLEIL a pu apprendre, la pourvoirie La Rocheuse, au nord de Forestville, est détruite à 80 % alors que les pourvoiries Club Paradis Sauvage et Grand Lac du Nord, près de Sainte-Anne-de-Portneuf, sont attaquées à 25 %. Les dommages sont minimes dans des installations comme le Domaine Orégnac (6 %).

Interrogé sur la demande de la ville de Baie-Comeau de fournir une aide directe aux pourvoiries, le ministre québécois du Tourisme, M. Vallerand, ne s'est pas montré réfractaire et a spécifié qu'il allait appuyer cette requête auprès du ministre responsable de la sécurité publique, M. Claude Ryan.

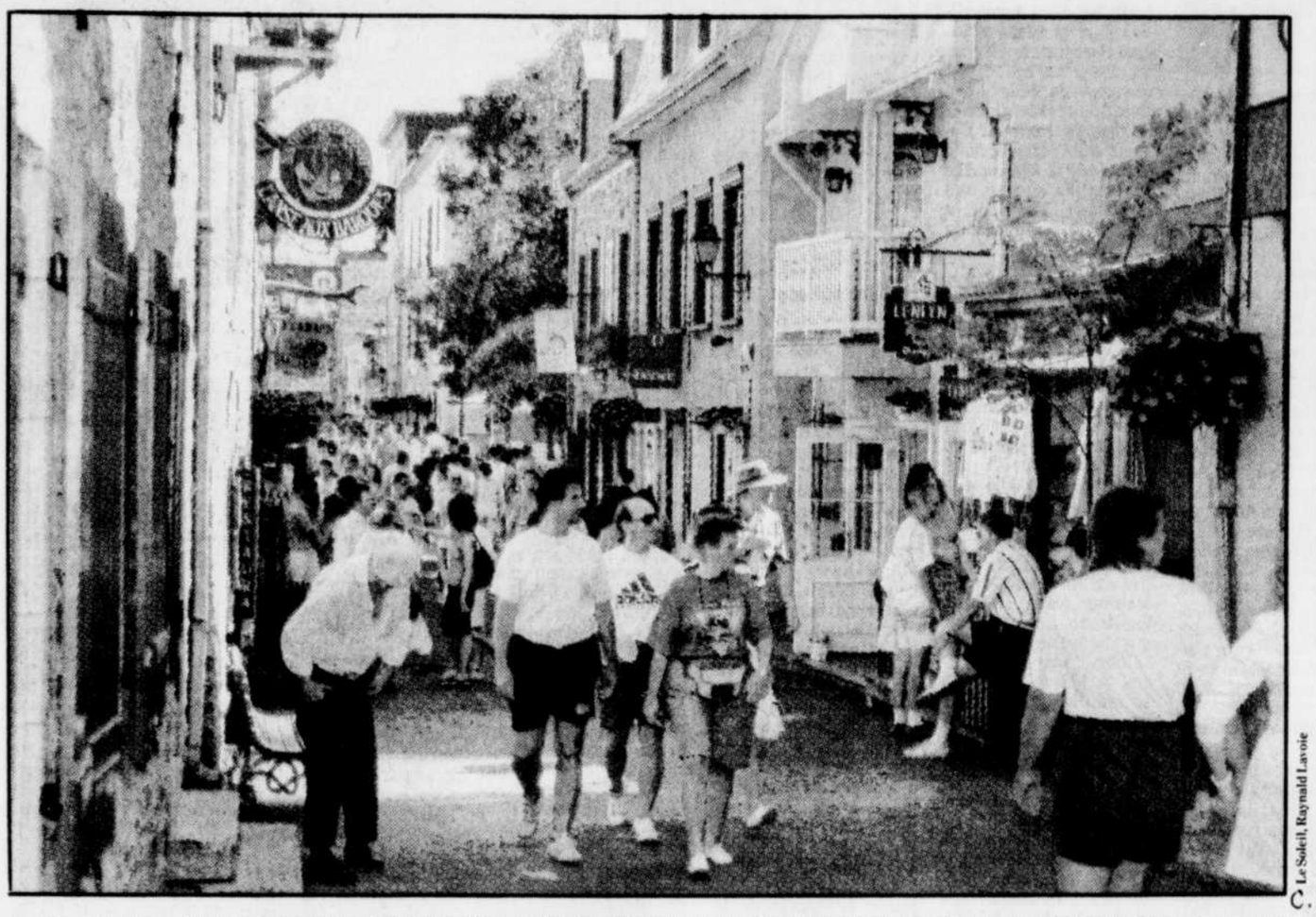

© Le Soleil, Raynald Lavoie

Le Vieux-Québec obtient la cote d'amour des touristes, qui y déambulent quasiment coude-à-coude. Vive les vacances ! Vive le beau temps !

Les touristes envahissent la capitale au grand plaisir des commerçants

Un miracle de sainte Anne ? En tout cas, hier, les touristes et les pèlerins-touristes débordaient de partout dans la ville, dans le Vieux-Québec en particulier, à la grande joie des commerçants et des restaurateurs.

Mais pas seulement hier ! Mardi, le Musée de la civilisation a accueilli 11 200 personnes. Vive les vacances ! Vive le beau temps !

Même les cousins de France étaient nombreux, portant en bandoulière une 35mm ou une caméra vidéo. Rue Champlain : « Prends une photo ! Non, deux ! » C'était là presque le coude-à-coude.

La rue Desjardins puait les autobus, trop de bus!

Alors, que doivent penser les mangeurs devant leurs assiettes écolos regorgeant de salades vertes ? En vacances, on pense pas, on bouffe !

Puis on marche ! Braquez vos yeux vers le sol. Si le fondateur du scoutisme Baden Powell dit vrai en affirmant : « On juge les gens à leurs chaussures », alors... C'est comme pour les t-shirts !

La saison est à son mieux pour les examiner, les lire et les commenter. Le délire ! Dans la côte de la Montagne, Murray Couture offre en vente une superbe collection de 17 t-shirts qui retracent 16 milliards d'années d'évolution. Quelque 300 $ pour la série. Luc Plamondon, le sympathique artiste de la rue Saint-Paul, a aussi créé le sien.

Même délire pour les culottes courtes « fluos », d'où pendent des mollets poilus ou à la peau blanc ciré. Entre les souliers et les verres fumés, des tas de bedaines. On dirait que tout le monde est.. enceinte.

Beaucoup de couleurs ! Beaucoup de sons, aussi ! Les musiciens de la rue étaient au rendez-vous d'été. À leurs pieds, l'étui de leur instrument, ouvert, et dedans, des pièces de 25 sous et quelques rares dollars cuivrés qui se chauffent au soleil. Pas des fortunes !

À l'Office du tourisme, on était occupé à répondre aux demandes d'informations des touristes. Tout au plus avait-on une seconde ou deux pour commenter : « Oui ! C'est bon aujourd'hui, très bon ! » Visiblement heureux et fatigués, c'est tout juste si on ne chantait pas « Vive sainte Anne ! ».

L'étude de design de l'espace St-Roch ne vise qu'à gagner du temps (Forgues)

Le chef de l'opposition à l'hôtel de ville de Québec et leader du Progrès civique, M. André Forgues, qualifie de « simple opération destinée à gagner du temps » l'étude de design urbain que l'administration L'Allier vient de commander à des architectes montréalais dans le but d'amorcer une revitalisation de l'espace Saint-Roch.

par THIERNO DIALLO
LE SOLEIL

M. Forgues rappelle que, pendant la campagne électorale de 1989, le Rassemblement populaire avait sorti « à la toute dernière minute » son projet de l'espace Saint-Roch pour faire pendant à « la grande place » du Progrès civique, en mettant l'accent sur la fonction résidentielle.

« Rien n'a été fait depuis, a-t-il affirmé hier. Pire encore, a-t-il ajouté, le maire L'Allier, qui avait récemment annoncé une enveloppe de 500 000 $ destinée à l'embellissement du secteur, vient nous dire aujourd'hui qu'il n'a rien fait dans ce sens parce que les gens l'auraient accusé de se contenter de planter des fleurs. »

Le chef de l'opposition trouve par ailleurs regrettable que « ce soit des Montréalais qui viennent dire à un maire montréalais quoi faire à Québec ». « On commence à prendre les gens de Québec pour des valises », soutient-il, non sans se demander si cette nouvelle étude ne visait pas aussi à prévenir un éclatement du Rassemblement populaire.

Bâillon

M. Forgues souligne en effet que le maire Jean-Paul L'Allier s'apprête à imposer le bâillon aux élus de son parti à propos du dossier IMAX. Affirmant que ce dossier « appartient à tous les gens de Québec, qui ont le droit de s'exprimer à son sujet », il conclut : « Ça va être pire que dans notre temps. »

Mercredi, le maire de Québec a annoncé que la ville avait retenu les services de la firme d'architectes Cardinal Hardy & Associés, de Montréal, pour la réalisation d'un plan-image de l'espace Saint-Roch afin de permettre « à tout le monde de voir tout ce qui a été écrit sur ce secteur au cours des dernières années ». Ce travail, dont le coût total est évalué à un peu plus de 40 000 $, se fera en collaboration avec la firme Émile Gilbert & Associés, de Québec.

Québec abolit le poste du 3e directeur général adjoint

Dans le cadre de la restructuration de ses services administratifs, la ville de Québec a annoncé, hier, l'abolition du poste du troisième directeur général adjoint, une décision qui, dit-elle, va lui permettre de réaliser une économie de quelque 200 000 $ par an en coûts directs et indirects.

par THIERNO DIALLO
LE SOLEIL

Le poste de directeur général adjoint chargé de la coordination et de la surveillance des services de la Direction de l'équipement était d'ailleurs vacant depuis le 1er septembre, à la suite de la décision de son titulaire, M. Jean-Paul Bourret, de faire valoir son droit à la retraite.

Ces fonctions seront désormais assumées par M. Hervé Brosseau, directeur général adjoint responsable des services de la Direction de l'administration et de la Protection publique. L'autre directeur général adjoint, M. Jacques Alméras, continuera de coordonner et de superviser les services de la Direction des relations avec la communauté, dit un communiqué de la ville.

Selon le maire suppléant, M. Claude Cantin, cette décision, prise sur recommandation de la Direction générale et après consultation des deux adjoints restants, vise à instaurer une gestion collégiale, dans un contexte économique difficile. Il a indiqué que d'autres aménagements vont intervenir d'ici l'automne, date prévue pour la mise en place de « la structure principale » de cette réorganisation.

Pour sa part, le chef de l'opposition, M. André Forgues, refuse d'accepter le prétexte économique invoqué par la ville pour couper le poste. Il rappelle que l'administration municipale vient d'embaucher, sans concours, deux hauts fonctionnaires pour son service des communications, ainsi que trois responsables des consultations.

L'abolition du poste de troisième directeur général adjoint « tend plutôt à cacher la tendance de M. L'Allier à politiser et renforcer le service des communications afin de continuer à soigner son image et à emballer des contenants sans contenu », affirme le chef du Progrès civique.

M. Cantin ne trouve rien d'anormal à ce que des personnes soient engagées dans un contexte de réductions de coûts, puisqu'en bout de ligne « le budget global est susceptible de diminuer ».