

LE SOLEIL

TÉLÉ

DU 31 MAI AU 6 JUIN 1997

10^e anniversaire du Téléthon

OPÉRATION Enfant Soleil

Marie-Soleil Tougas et Francis Reddy
animeront à TVA, du samedi 31 mai à 21h
au dimanche 1^{er} juin à 20h, ce 10^e téléthon
diffusé en direct de la salle Albert-Rousseau
du cégep de Sainte-Foy.

Le supermarché de
l'AUTO USAGÉE LE SOLEIL

Véhicules classés par catégories de prix.

Tous les **lundis** dans nos annonces classées

SEARS

Calvin Klein^{MD}

10⁵⁰-24⁵



Mini-ballon de football en prime

Offre limitée à 10⁵⁰-24⁵ pendant 2 semaines seulement. Offre réservée aux clients Sears. Les quantités sont limitées. Voir les conditions de l'offre en magasin.

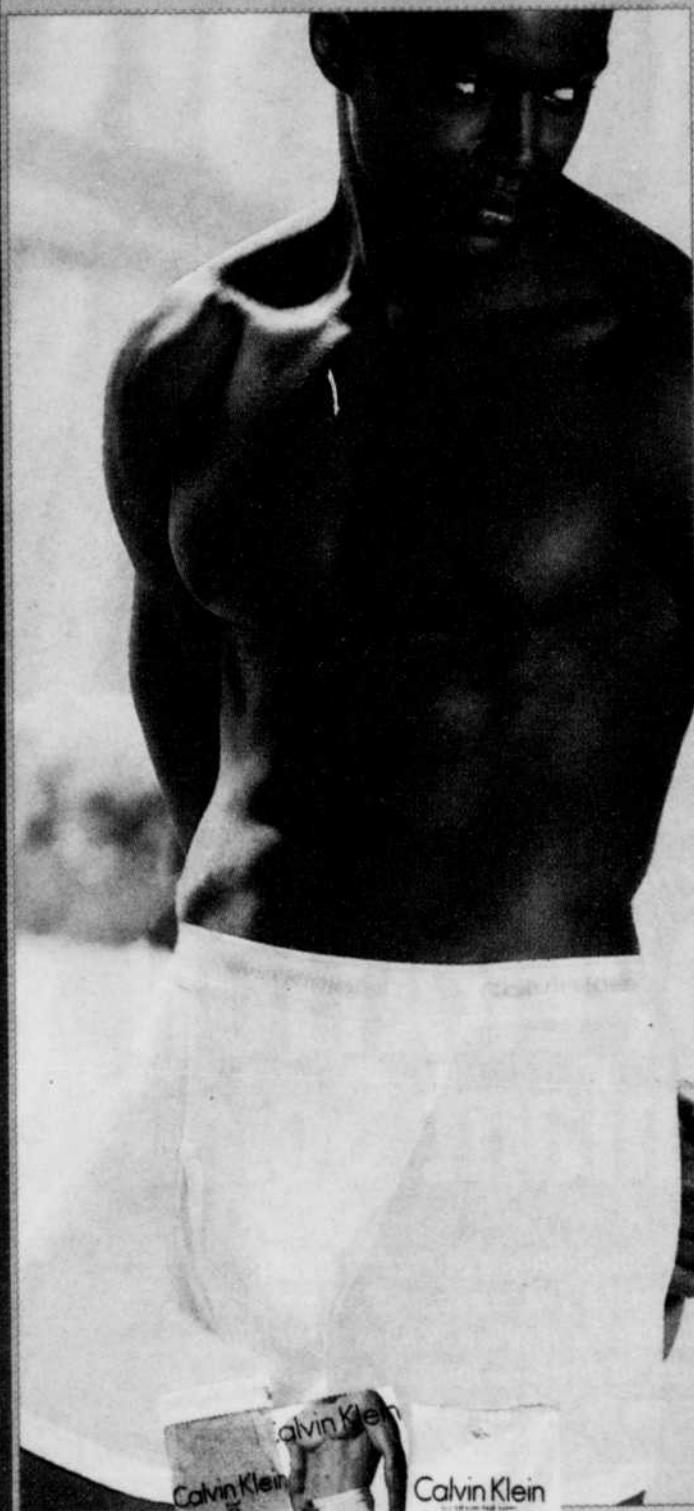

SEARS
Attendez-vous à plus

06710
©1997, Sears Canada Inc.

LE SOLEIL TÉLÉ

Stations	VCR plus +	Câble
2 CJBR (R.-C.) Rimouski	02 (21)	02
2 CFAP (TQS) Québec	02 (35)	13
3 WCAX (CBS) Burlington	03	27
4 CFCM (TVA) Québec	04 (10)	07
5 CKMI (Ind.) Québec	05 (06)	03
5 WPTZ (NBC) Plattsburgh	83	16
5 CHAU (TVA) Carleton	05 (10)	02
TV5 TV5 (TV CINQ) Montréal	46	15
6 CBGAT (R.-C.) Matane	25 (21)	07
6 CJPM (TVA) Chicoutimi	26 (10)	06
7 CHLT (TVA) Sherbrooke	07 (10)	04
7 CKRT (R.-C.) Rivière-du-Loup	07 (21)	03
8 CIVV (TQc) Saguenay-Lac-St-Jean	08 (17)	02
9 CKSH (R.-C.) Sherbrooke	09 (21)	13
9 CIMT (TVA) Rivière-du-Loup	09 (10)	04
9 CIVG (TQc) Sept-Îles	09 (17)	02
11 CBVT (R.-C.) Québec	11 (21)	06
11 CFER (TVA) Rimouski	11 (10)	13
12 CFCF (CTV) Montréal	12 (32)	12
12 CIVF (TQc) Baie-Trinité	12 (17)	12
12 CKRS (R.-C.) Jonquières	21	03
13 CKTM (R.-C.) Trois-Rivières	13 (21)	26
13 CBST (R.-C.) Sept-Îles	13 (21)	06
15 CIVQ (TQc) Québec	15 (17)	08
15 CIVK (TQc) Carleton	15 (17)	08
22 CIVB (TQc) Rimouski	22 (17)	08
22 WVNY (ABC) Burlington	22	22
32 CIVK-1 (TQc) Gascons	15 (17)	08
35 CIVK-3 (TQc) Gaspé	15 (17)	08
40 CIVK-2 (TQc) Percé	15 (17)	08
57 WCFE (PBS) Plattsburgh	57	14
TVQC-Québec-Lévis	-	09
Météomédia	-	17
RDI	98	19
MusiquePlus	55	20
TVEO	23	23
Télé Mag (région 03)	24	24
Réseau des sports	53	25
CBC Newsworld	29	29
Canal Famille	56	30
Canal D	69	31
Super Écran	64	32
CNN	61	35
TSN	43	48
The Movie Network	62	49



À SAMEDI C à 20h30, Télé-Québec présente un portrait de John Steinbeck, romancier qui a le mieux décrit la réalité sociale du prolétariat agricole américain du début du siècle.

ChariÉlie Couture est l'invité d'Alexandra Kazan à TARATATA jeudi à 19h30 à l'antenne de TV5.



TQS a acquis de TV5 BONS BAISERS D'AMÉRIQUE, magazine diffusé du lundi au vendredi à 16h et animé par Élisabeth Paradis.



Du lundi au vendredi à 23h, le Canal D présente la tésésérie LES ALLUMETTES SUÉDOISES, d'après l'oeuvre de Robert Sabatier.



POLITIQUEMENT DIRECT ou la contre-couverture des Élections 1997 à MusiquePlus, jusqu'au 2 juin. Patrick Masbourian sera sur le terrain avec une mission bien précise: donner la parole aux jeunes.



NOTRE PAGE COUVERTURE

10e anniversaire du Téléthon Opération Enfant Soleil

Cette année, le Téléthon Opération Enfant Soleil fête ses dix ans. Marie-Soleil-Tougas et Francis Reddy animeront du samedi 21 mai à 21h au dimanche 1er juin à 20h, ce 10e téléthon diffusé en direct de la salle Albert-Rousseau du cégep de Sainte-Foy.

Comme par les années passées, une pléiade de vedettes prendront part à ce marathon de l'espoir pour les enfants malades du Québec. Vous pourrez voir entre autres: Céline Dion, Patricia Kaas, Lara Fabian, Roch Voisine, René et Nathalie Simard, Serge Postigo, Nanette Workman, Marie-Lise Pilote, Martine St-Clair et plusieurs autres.

Pour seconder les animateurs: Patricia Paquin, Alain Dumas, Christian Tétréault, François Paradis, Hélène Laurendeau, Pierre Gingras, Jessica Barker, Vincent Bolduc et Dany Turcotte.

Le thème de ce téléthon: « Pour fêter ses 10 ans, il faut vivre ! »

Appréciation des films

Les chiffres placés immédiatement à côté du film réfèrent à la valeur artistique (1) chef-d'oeuvre, (2) remarquable, (3) très bon, (4) bon, (5) moyen, (6) médiocre, (7) minable.
COPYRIGHT - Office des Communications sociales

Émissions noir et blanc

Émissions codées pour sourds ou malentendants

Rédaction 686-3394
Publicité générale 686-3270
Publicité de détail 686-3435

Télé-Magazine est édité au numéro 925 chemin Saint-Louis, Québec G1S 1C1, par LE SOLEIL, division Groupe Unimédia Inc. «Courrier de la deuxième classe, enregistrement no 1206».

Si vous avez des plaintes à formuler au sujet de votre service de télévision par câble, veuillez vous adresser au:

Conseil des normes de télévision par câble
220, av. Laurier Ouest (bureau 560)
Ottawa (Ontario) K1P 5Z9 - Tél.: 1-800-426-4170

Aux abonnés de VCR Plus +

Pour enregistrer une émission, composez le code apparaissant dans l'horaire immédiatement après l'identification de chaque programme. Laissez le VCR Plus + sur le magnéscope, s'il n'est pas intégré, et votre émission sera enregistrée automatiquement.

© 1991 GEMSTAR Development Corp.

TÉLÉ ROMANS

SEMAINE DU 31 MAI

LUNDI 2 JUIN

11h30 **11 6 7 9 2 12 13**

POIVRE ET SEL (R) 16956

Série humoristique avec Gilles Latulippe et Janine Suta. □

17h00 **11 6 7 9 2 12 13**

LA PETITE PATRIE 62550

Avec Vincent Bilodeau, Giséle Schmidt et Jacques Galleau. Dans le Montréal de l'après-guerre, la famille Germain habite le quartier Villeray, où vivent des ouvriers, de petits commerçants et quelques professionnels. □

17h30 **11 6 7 9 2 12 13**

WATATATOW (R) 97734

Marc-Antoine (Patrick Huneault) est en quête d'inspiration pour son travail de photographe. Stef (Karine Pelletier) accepte de lui servir de modèle et, pour l'occasion, change son apparence. □

20h30 **8 9 12 15 16 22 32 33 40**

PIGNON SUR RUE (R) 49685

Filmée sur le vif, la vie quotidienne de sept jeunes qui partagent une maison à Montréal. □

MARDI 3 JUIN

11h30 **11 6 7 9 2 12 13**

POIVRE ET SEL (R) 79654

□

TÉLÉ SPORTS

SEMAINE DU 31 MAI

SAMEDI 31 MAI

9h00 **15** SPORT AFRICA 5231306

Magazine de l'actualité sportive en Afrique. Rediffusion mardi, 2h15.

12h00 **5** NBA INSIDE STUFF 1957219

□

12 WORLD WRESTLING FEDERATION 37948

Lutte.

12h30 **5** GLADIATORS 2000 7105764

13h00 **3** AMERITECH SENIOR OPEN 59388

Tournoi de golf senior. □

5 HARVEY PENICKS PRIVATE GOLF 7100219

Tournoi de quilles.

14h30 **22** PRO BOWLERS TOUR 58667

15h00 **5** NBC TENNIS 8122764

FRENCH OPEN. Matches variés de première ronde. □

16h00 **4 5 6 7 9 11**

TOURNOI DE QUILLES EN ÉQUIPES 36870

Tournoi où s'affrontent six équipes de cinq amateurs, membres des Salons de quilles associés du Québec.

22 THE MEMORIAL TOURNAMENT 79528

Tournoi professionnel de golf. □

16h30 **5** GYMNASTICS 99561

CANADIAN GYMNASTICS CHAMPIONSHIPS (2e partie). D'Ottawa, en Ontario.

17h00 **12** WORLD CHAMPIONSHIP WRESTLING 8986

17h30 **7 9 12 13** PASSION PLEIN AIR 41829

DIMANCHE 1ER JUIN

11h00 **12** BOB IZUMI'S REAL FISHING SHOW 13975

Pêche.

12h00 **57** BILL SAIFF'S ROD & REEL 213913

Pêche.

17h00 **11 6 7 9 2 12 13**

LA PETITE PATRIE 23845

17h30 **11 6 7 9 2 12 13**

WATATATOW (R) 89999

Bruno (Christian Cardin) fait croire à ses amis qu'il doit aider sa famille, qui connaît des difficultés financières. Il demande à Michel et à Einstein (Hugo St-Cyr, Yan England-Girard) de l'aider à vendre de la marchandise volée. □

20h30 **8 9 12 15 16 22 32 33 40**

PIGNON SUR RUE (R) 95114

François-Nicolas et Patrice font leur entrée au Cégep. Et ils vivent les problèmes des inscriptions retardataires. François-Nicolas est désillusionné. Patrice ne manque pas d'argent; ce qui n'est pas le cas de Sandra. Pendant ce temps, Patrick et Christian organisent la maison. □

MERCREDI 4 JUIN

11h30 **11 6 7 9 2 12 13**

POIVRE ET SEL (R) 65810

17h00 **11 6 7 9 2 12 13**

LA PETITE PATRIE 28704

17h30 **11 6 7 9 2 12 13**

WATATATOW (R) 53988

Kim (Julie Surprenant) confie à Patrice (Patrice DuBois) qu'elle aime Vincent (Michel Goyette). □

JEUDI 5 JUIN

11h30 **11 6 7 9 2 12 13**

POIVRE ET SEL (R) 96056

17h00 **11 6 7 9 2 12 13**

LA PETITE PATRIE 35360

17h30 **11 6 7 9 2 12 13**

WATATATOW (R) 77834

(1re de 2). Malgré les symptômes et le résultat d'un test de grossesse qui se révèle positif, Emilie (Élyse Aussant) nie la possibilité d'être enceinte. □

19h00 **4 5 6 7 9 11**

CHAMBRES EN VILLE (R) 66785

Avec Anne Dorval, Isabelle Cyr et Louise Deschâtelets. Loïa revient d'Afrique et apprécie l'accueil que lui réserve Pete. Malgré qu'Hélène (Isabelle Cyr) doit bientôt quitter le Québec, celle-ci décide néanmoins de fréquenter Julien. Toujours amoureuse d'Étienne, Alexandra semble vouloir lui accorder une dernière chance. Pete tente de découvrir qui a révélé l'idylle entre Louise et Charles. (1h) □

VENDREDI 6 JUIN

11h30 **11 6 7 9 2 12 13**

POIVRE ET SEL (R) 10902

17h00 **11 6 7 9 2 12 13**

LA PETITE PATRIE 66506

17h30 **11 6 7 9 2 12 13**

WATATATOW (R) 84490

(Dern. de 2). Chicoine (Fabien Dupuis) apprend avec rage qu'Emilie (Élyse Aussant) désire se faire avorter. Il se rend en catastrophe à la clinique d'avortement dans l'espoir de la convaincre de garder le bébé.

LE SOLEIL

publie un résumé

de l'horaire de la soirée,

le samedi dans la section des Arts

et du dimanche au vendredi

dans la section Magazine.

02h15 **15** SPORT AFRICA (R) 61438636

03h00 **15** GÉNÉRATION SENSATIONS (R) 8554549

Emission consacrée aux exploits sportifs.

MERCREDI 4 JUIN

9h00 **12** SHARON MANN'S BODY TECH 38723

19h30 **2** LE BASEBALL DES EXPOS À TQS (R)

213520

Du Stade olympique de Montréal, les Expos rencontrent les Braves d'Atlanta. EN DIRECT

21h00 **5** NBA BASKETBALL 91113487

1er match de la finale. Équipes à confirmer. □

12 NBA BASKETBALL FINALS (D) 728742

Premier match de la finale. Équipes à confirmer.

JEUDI 5 JUIN

9h00 **12** SHARON MANN'S BODY TECH 69969

19h30 **11 6 7 9 2 12 13**

LA SOIRÉE DU HOCKEY À RADIO-CANADA (D)

785056

Séries éliminatoires. EN DIRECT

20h00 **5** HOCKEY NIGHT IN CANADA (D) 500330

Séries éliminatoires. Heure de diffusion et équipes à confirmer. EN DIRECT

20h45 **15** GÉNÉRATION SENSATIONS 58093785

Emission consacrée aux exploits sportifs. Rediffusion vendredi, 9h45.

VENDREDI 6 JUIN

9h00 **12** SHARON MANN'S BODY TECH

70167

9h45 **15** GÉNÉRATION SENSATIONS (R)

19366047

10h00 **5** NBC TENNIS 3813877

FRENCH OPEN. Demi-finales masculine. □

21h00 **5** NBA BASKETBALL 91077631

2e match de la finale. Équipes à confirmer. □

12 NBA BASKETBALL FINALS (D)

768506

2e match de la finale. Équipes à confirmer. EN DIRECT

00h06 **12** REAL TO REEL 95152465 Pêche.

TÉLÉ SPÉCIAUX

SEMAINE DU 31 MAI

SAMEDI 31 MAI

18h30 (8) (9) (12) (15) (15) (22) (32)

(35) (40) LES DERNIERS COLONS

406054

Un portrait des Blancs qui vivent au Zaïre, l'ancien Congo belge. Patrons, missionnaires, hommes d'affaires, propriétaires terriens, ils ont pris racine au cœur de l'Afrique et ont décidé d'y rester malgré la violence et les dangers. (1h) □

19h30 (15) ÉCLATS DE RIRE 574561

Une pléiade d'humoristes français sont réunis pour une soirée d'humour exceptionnelle. Avec Elie Kakou, Pierre Aucaigne, Dany Boon, Anne-Marie Carrière, Chevallier et Laspales, Elie et Dieu-donné, Les Désaxés, Les Frères Taloches, Bernard Haller, Tom Novembre. (2h) Rediffusion dimanche, 1h00 et mardi, 13h00.

DIMANCHE 1er JUIN

11h00 (15) MUSIQUES AU COEUR

695710

CONCERT MASSENET-CHABRIER-LALO. Sous la direction de Muhai Tang, l'Orchestre philharmonique de Monte-Carlo, avec la pianiste Martha Argerich, interprète Scènes pittoresques, suites pour orchestre de Jules Massenet, L'Orchestre de Gwendoline d'Emmanuel Chabrier et Extraits de Namouna, ballet d'Edouard Lalo. (1h) Rediffusion lundi, 2h15.

13h30 (15) ÉLECTIONS LÉGISLATIVES

FRANÇAISES (D) 792979

Depuis Paris, le déroulement du deuxième tour des élections législatives françaises. (5h) EN DIRECT. ATTENTION: les émissions ALICE, JOURNAL DE TV5, LA MÉTÉO, LE MONDE EST À VOUS, JOURNAL TÉLÉVISÉ SUISSE sont exceptionnellement retirées de l'horaire.

14h00 (5) SUNDAY ARTS ENTERTAINMENT (R) 16975

TIM RICE. Entrevue avec ce célèbre parolier qui s'est mérité trois Oscars pour ses remarquables compositions. (1h) □

(12) HI-TECH CULTURE 58975

DEBUT. Un regard sceptique mais optimiste sur l'impact des nouvelles technologies sur notre mode de vie. Une exploration de sujets variés tels la réalité virtuelle en médecine et le sexe sur l'Internet. (1h)

20h00 (11) (6) (7) (9) (2) (12) (13)

LES BEAUX DIMANCHES

11623

STARMANIA: L'HISTOIRE. Luc Plamondon parle de la création de cette production, accompagné de séquences d'archives, où l'on peut voir le regretté Michel Berger, et d'extraits des productions de Starmania au fil des ans. (1h)

(8) (9) (12) (15) (15) (22) (32) (35)

(40) ESCALES FRANCOPHONES

40664

LE BÉNIN. Les Béninois se plaisent à affirmer leur identité francophone, leur appartenance à une culture partagée par des millions d'individus. Le français, qui est ancré dans leurs traditions, s'avère être la seule langue de communication entre les 60 ethnies qui constituent la nation béninoise.

(57) CECILIA BARTOLI IN RECITAL

9896371

Récital de la fameuse mezzo-soprano italienne qui interprétera des airs d'opéra de Mozart tels Così fan Tutte et Le Nozze di Figaro. (1h20)

21h00 (11) (6) (7) (9) (2) (12) (13)

LES BEAUX DIMANCHES 41389

FESTI-JAZZ INTERNATIONAL DE RIMOUSKI 1995: MICHEL LEGRAND

ET SYLVIE TREMBLAY. Sylvie Tremblay interprète des compositions de Michel Legrand qui l'accompagne au piano. Au programme: des airs tirés des films "Les Parapluies de Cherbourg", "Un été 42", "Yentl".

(3) THE 51ST ANNUAL TONY

AWARDS 5994

Remise annuelle de trophées aux artistes et artisans du théâtre américain. Anim.: Rosie O'Donnell. (2h) □

(22) PORT CHARLES 12352

Pilote d'un nouveau feuilleton de jour avec Lynn Herring, Jon Lindstrom et Kin Shriner. La vie et la carrière d'une nouvelle génération de jeunes médecins et infirmières. Un drame où les idéaux se heurtent à la réalité, où la passion et l'ambition entrent en conflit avec les rêves, où les buts sont constamment redéfinis face à des situations de vie ou de mort. (2h) □

LUNDI 2 JUIN

20h59 (8) (9) (12) (15) (15) (22) (32)

(35) (40)

ÉLECTIONS FÉDÉRALES (D)

2729802

Résultats et analyses de scrutin, observations politiques et réactions d'électeurs. (2h30 appr.) EN DIRECT en direct

21h00 (11) (6) (7) (9) (2) (12) (13)

ÉLECTIONS 1997 - LA SOIRÉE (D)

130376

En provenance de la Chambre des communes à Ottawa. Entouré d'une équipe de journalistes et d'analyses, Bernard Derome rend compte des résultats du scrutin à travers le pays. (3h30) EN DIRECT

(4) (5) (6) (7) (9) (11) CANADA

97 392734

Entouré d'une équipe de journalistes et d'analyses, Pierre Bruneau rend compte des résultats du scrutin à travers le pays. (4h) ATTENTION: POLITIQUEMENT COLETTE, RIRA BIEN et LES OISEAUX SE CACHENT POUR MOURIR, reportées au lundi 9 juin. CHA BA DA ne sera pas diffusée ce soir.

(5) ELECTION DAY - PRE-RE-

SULTS 86173

(12) NEWS SPECIAL - DECISION '97 387802

Résultats des élections fédérales 1997. (4h) □

(22) THE 1997 WORLD'S MUSIC

AWARDS 43598

Présentation du gala tenu à Cannes pour rendre hommage aux meilleurs vendeurs au domaine de la musique internationale. Il est à souligner que lors de cette soirée, Céline Dion s'est méritée trois trophées dont celui de la meilleure chanteuse en toutes catégories. (2h) □

MARDI 3 JUIN

20h00 (4) (5) (6) (7) (9) (11) SOI-

RÉE DES GRANDS PRIX DE L'IN-

VENTION ET DU DESIGN 23947

Anim.: Louise Deschâtelets et Gregory Charles. En collaboration avec l'Institut de Design Montréal et l'Ordre des ingénieurs du Québec, le Réseau TVA présente cette émission spéciale qui réunit pour la première fois les inventeurs et les designers. L'événement, enregistré au Studio "G" de Télé-Métropole, nous permettra de connaître les gagnants des concours "Les Grands Prix québécois de l'invention" et "Les Grands Prix de l'Institut de Design Montréal". (2h)

(15) TEMPS PRÉSENT 254425

BYE BYE HONG KONG. Reportage sur les impacts de la rétrocession de Hong Kong à la Chine en juillet prochain. (1h) Rediffusion mercredi, 10h00.

MERCREDI 4 JUIN

21h00 (4) (5) (6) (7) (9) (11) DES

CRIMES ET DES HOMMES

31723

(5e de 13). L'histoire du crime au Québec, du 19e siècle à nos jours. Cette semaine: parfums de scandale. Les hommes et les femmes, dont nous retraçons l'histoire, ont choqué et passionné leurs contemporains chacun à leur manière. Dans les années quarante, l'effeuilleuse Lili Saint-Cyr avait scandalisé la classe bien pensante qui jugeait son spectacle immoral et la population avait été stupéfiée d'apprendre le verdict de culpabilité de l'abbé Taillefer pour trafic d'héroïne. (1h)

JEUDI 5 JUIN

19h30 (8) (9) (12) (15) (15) (22) (32)

(35) (40) EN PLEINE NATURE

161292

L'HISTOIRE NATURELLE DE LA SEXUALITÉ / LA VIE SE COMPLIQUE (1re de 6). Lorsqu'ils se reproduisent, animaux, insectes, plantes et hommes ont des rejets qui diffèrent de par leurs chromosomes, même, si parfois, comme chez les méduses et les pucerons, la nature cumule sexualité et reproduction conforme. (1h) Rediffusion vendredi, 9h45.

21h00 (4) (5) (6) (7) (9) (11)

REPORTER

62969

L'ALZHEIMER avec Linda Malo. Les technologies biomédicales permettent aux enfants d'une personne atteinte d'Alzheimer de savoir s'ils développeront eux aussi cette maladie héréditaire. L'ANALPHABÉTISME avec Jean Charrest. Alors que le milieu de l'alphabétisation est actuellement frappé par de sévères compressions budgétaires, nous prendrons conscience du quotidien d'un analphabète. (1h)

22h43 (8) (9) (12) (15) (15) (22) (32)

(35) (40) CONTACT

9202124

Stéphane Bureau s'entretient avec l'écrivaine canadienne Nancy Huston. Née à Calgary, cette romancière et essayiste vit à Paris depuis 1973 et a choisi de bâtir son œuvre dans la langue de Molière. Ses romans et essais sont empreints de cet exil volontaire et ils peuvent difficilement se dissocier de la musique qui occupe un rôle essentiel dans la vie de l'auteur. (1h appr.)

VENDREDI 6 JUIN

23h36 (8) (9) (12) (15) (15) (22)

(32) (35) (40) POINTS DE VUE

1782877

L'ÂGE DE LA PERFORMANCE. Ce documentaire dénonce la nouvelle religion de la performance, de la productivité et de la compétitivité. (1h)

Mots croisés

T-304

HORIZONTALEMENT

- 1— Études de la doctrine des Pères de l'Église.
- 2— Fausses, inexactes. - Voie de circulation.
- 3— Viscères qui sécrètent l'urine. - Explosif.
- 4— Adj. poss. - Insecte de l'ordre des rhynchotes. - En matière de.
- 5— Qui ont les qualités du feu. - Enlèves de force.
- 6— Unité mon. roumaine. - Juron de l'ancienne comédie.
- 7— De façon convenable. - Sorte de siège.
- 8— Lettres en vers sur des sujets variés. - Récipient.
- 9— Du verbe râler. - Partie de la charrue. - Situé.
- 10— Comm. du Morbihan. - Habitation d'un curé. - Notre-Seigneur.
- 11— Pron. pers. - Qui aime avec excès.

12— Homme politique coréen (1875-1965). - Enduire d'encre.

VERTICALEMENT

- 1— Vases à l'aide desquels on obtient du persil en toute saison.
- 2— Mesurage des terres par are. - Oraison dominicale.
- 3— Triage. - Qui est en âge de se marier.
- 4— Genre de rosacées. - Rép. de l'Europe mér.
- 5— Persévérer à deman-

1 2 3 4 5 6 7 8 9 10 11 12

1															
2															
3															
4															
5															
6															
7															
8															
9															
10															
11															
12															

- 6— Sélénium. - Institution spécialisée de l'ONU.
- 7— Larve des batraciens. - Rassasiée jusqu'au déboût.
- 8— Dégageais de ses combinaisons. - Ondulation des cheveux.
- 9— Perceptions, collectes. - Et caetera.
- 10— Canton suisse. - Mille-pattes. - Route rurale.
- 11— D'un auxiliaire. - Donnée du duveté aux draps.
- 12— Ch.-l. de c. de l'Orne. - Riv. de Suisse.

Voir la solution du problème

T-304

à la page 10

TELE MATINÉE

DU LUNDI

2 JUIN

AU VENDREDI

6 JUIN

SEMAINE DU 31 mai

5h01 **12** MERCREDI: COSBY
2280520

5h03 **12** MARDI: IN THE
HEAT OF THE NIGHT
463425
Drame policier avec Carol
O'Connor. (1h appr.)

5h04 **12** LUNDI: CHEERS
19376

5h30 **3** THIS MORNING'S
BUSINESS 22685
4 **5** **6** PUB
20227/51111/891109
5 JEUDI: PUB
9891619
7 **9** **11** PUB
53579/27735/91753
22 ABC WORLD NEWS
THIS MORNING 865802
(1h30) □

5h34 **12** LUNDI: THE DREW
CAREY SHOW 7155869

5h37 **12** MERCREDI: VIDEO
GOLD 86192891

5h44 **12** VENDREDI: VIDEO
GOLD 71737877

5h50 **12** LUNDI: VIDEO GOLD
24093111

6h00 **11** **6** **7** **9** **2**
12 **13** LE MONDE CE
MATIN 30260
Nouvelles, sports et météo.
Anim.: Marius Brisson et Phi-
lippe Béliès.

3 CBS MORNING NEWS
92444 □

4 SALUT, BONJOUR
QUÉBEC! (D) 23314
EN DIRECT

5 NBC NEWS AT SUNRISE
9792460 □

5 **6** **7** SALUT, BON-
JOUR! (D)
LUNDI
819666/257482/804734
Chroniques essentielles à la
bonne information matinale:
météo, circulation, revue de
presse, arts et spectacles, ac-
tualités et sports. Chroniques:
"Automobile" avec Gabriel
Gélinas, en alternance "L'Es-
sentiel" avec Solange Beaulieu
et "Les idées de Ma Maison"
avec Béatrix Marik. (3h) EN
DIRECT

MARDI
376574/714390/394970
Chroniques du mardi: "Les oi-
nés" avec Ginette Desjarlais;
"Mode" avec Elaine Giroux.
(3h) EN DIRECT

MERCREDI
786520/131636/788988
Chroniques du mercredi: "His-
toire" avec Marcel Tessier;
"Vétérinaire" avec Michel Pé-
pin. (3h) EN DIRECT

JEUDI
276766/614582/261834
Chroniques du jeudi: "Nutri-
tion" avec Brigitte Coutu; "
Plein air" avec Sylvie Bernier.
(3h) EN DIRECT

VENDREDI
759612/104728/744780
Chroniques du vendredi: "Vins
et fromages" avec Jules Roi-
seux; "Livres" avec Sonia Sar-
fati. (3h) EN DIRECT

9 **11** SALUT, BON-
JOUR! (D)
LUNDI
457840/459208
Chroniques essentielles à la
bonne information matinale:
météo, circulation, revue de
presse, arts et spectacles, ac-
tualités et sports. Chroniques:
"Automobile" avec Gabriel
Gélinas, en alternance "L'Es-
sentiel" avec Solange Beaulieu
et "Les idées de Ma Maison"
avec Béatrix Marik. (3h) EN
DIRECT

MARDI
921048/916116
Chroniques du mardi: "Les oi-
nés" avec Ginette Desjarlais;
"Mode" avec Elaine Giroux.
(3h) EN DIRECT

MERCREDI
331094/326162
Chroniques du mercredi: "His-
toire" avec Marcel Tessier;
"Vétérinaire" avec Michel Pé-
pin. (3h) EN DIRECT

JEUDI
814940/816308
Chroniques du jeudi: "Nutri-
tion" avec Brigitte Coutu; "
Plein air" avec Sylvie Bernier.
(3h) EN DIRECT

VENDREDI
304186/399254
Chroniques du vendredi: "Vins
et fromages" avec Jules Roi-
seux; "Livres" avec Sonia Sar-
fati. (3h) EN DIRECT

12 IRIS, THE HAPPY
PROFESSOR 92482 □

57 JEUDI: ASSIGNMENT
THE WORLD 1194056

6h15 **57** JEUDI: WHAT'S IN
THE NEWS 85304650

6h25 **15** TV5 MINUTES
82088228

6h30 **11** **6** **7** **9** **2**
12 **13** BON MATIN (D)
608271
Magazine quotidien d'informa-
tion. Nouvelles, météo, sports,
revue de presse, survol des ac-
tivités culturelles, chroniques
et interviews avec des person-
nalités de l'actualité et des ve-
dettes de la chanson, du spec-
tacle et de la télévision.
Anim.: Michel Viens. (2h30)
EN DIRECT

3 NEWS 30531 □

4 SALUT, BONJOUR!
(D) 559043
Emission en cours. (2h30) EN
DIRECT

5 NEWSCHANNEL 5
SUNRISE 4920444

15 TÉLÉMATIN 241314
Informations. (2h)

12 CANADA A.M.
894753
(2h30) □

57 BLOOMBERG BUSI-
NESS NEWS 741395

7h00 **3** CHANNEL 3 NEWS
THIS MORNING 67173
Incluant CBS THIS MOR-
NING. (2h)

5 THE CBC MORNING
NEWS 27579
(2h)

5 THE TODAY SHOW
6394043
Actualités. (2h) □

22 GOOD MORNING AME-
RICA 79173
(2h) □



Danielle Ouimet anime
BLA BLA BLA, magazine culturel,
en reprise du lundi au vendredi à 9h
à l'antenne de TVA.

57 SESAME STREET
837840
(1h) □

8h00 **57** BARNEY & FRIENDS
760444 □

8h30 **15** LUNDI: MAGELLAN
(R) 493289
Voir samedi, 14h00.

MARDI: LES PRIX DU
QUÉBEC 1995 (R)
6841661
Voir lundi, 16h30.

MERCREDI: ESPACE
FRANCOPHONE
6745433
LES GRIOTS, ET APRÈS? Le
rôle social du griot au Mali.

JEUDI: HORIZONS FRAN-
COPHONES (R)
6712105

VENDREDI: PLAISIR DE
LIRE (R) 6789877

57 MR. ROGERS' NEIGH-
BORHOOD
792043 □

8h55 **15** MARDI
49412864
MERCREDI
49316636
JEUDI
49383308
VENDREDI
49343780
TV5 MINUTES

9h00 **11** **6** **7** **9** **2**
12 **13**
LES P'TITS BONHEURS DE
CLÉMENCE
56208
Des moments de détente, mille
et un petits plaisirs à la portée
de tous. Clémence Desrochers
et ses collaborateurs propo-
sent des rubriques aussi diver-
sifiées qu'intéressantes. (1h)

3 STEP BY STEP
20579
Comédie avec Suzanne Samers
et Patrick Duffy.

4 **5** **6**
BLA BLA BLA (R)
LUNDI
13014/47918/346294
Talk-show et magazine cultu-
rel avec Danielle Ouimet.
Inv.: Luc Guimond. (1h)

MARDI
23680/61864/596932
Inv.: Michèle-Barbara Pelle-
tier. (1h)

MERCREDI
74636/12810/913278
Inv.: Marguerite Lescop. (1h)

JEUDI
98582/43056/496124
Inv.: Daniel Johnson. (1h)

VENDREDI
29728/67902/953032
Inv.: 500e émission. (1h)

5 CBC PLAYGROUND
8610519
Emission pour les enfants
d'âge pré-scolaire.

5 REGIS AND KATHIE
LEE
9992668
(1h) □

15 LUNDI: TV5 MINUTES
2333173

MARDI: FAXCULTURE (R)
5866512
Voir dimanche, minuit.

MERCREDI: SOUS LA COU-
VERTURE (R)
5760384

JEUDI: POLÉMIQUES
5737056
Chaque semaine, hommes,
femmes, connus et inconnus
viennent débattre de leur point
de vue sur l'actualité.

VENDREDI: VIVA (R)
5704728
Voir samedi, minuit.

7 **9** **11** BLA BLA BLA
(R)
LUNDI
65314/85192/70260
Talk-show et magazine cultu-
rel avec Danielle Ouimet.
Inv.: Luc Guimond. (1h)

MARDI
56932/16338/93226
Inv.: Michèle-Barbara Pelle-
tier. (1h)

MERCREDI
14278/67384/52452
Inv.: Marguerite Lescop. (1h)

JEUDI
38124/81230/83698
Inv.: Daniel Johnson. (1h)

VENDREDI
52070/89148/37104
Inv.: 500e émission. (1h)

8 **9** **12** MERCREDI:
PRÉVENTION DES TOXICO-
MANIES
66568/88704/53182
(2h)

12 SHARON MANN'S BO-
DY TECH
63821

15 **15** **22** MERCREDI:
PRÉVENTION DES TOXICO-
MANIES
10926/10926/25452
(2h)

22 PUB 47550
(1h)

32 **35** **40** MERCREDI:
PRÉVENTION DES TOXICO-
MANIES
10926/10926/10926
(2h)

57 LAMB CHOP'S PLAY-
ALONG 7
83395 □

9h05 **15** LUNDI: MISE AU
POINT
94417376
Emission présentée par Marti-
na Chyba et Patrick Fischer en
alternance avec Eric Burnand
et Michel Zendali. Magazine
d'information proposant un re-
gard original sur l'actualité
helvétique et internationale.

9h15 **5** LUNDI
59152550
MERCREDI
59023094
VENDREDI
59067438
FRED PENNER'S PLACE
Emission pour les enfants
d'âge pré-scolaire.

MARDI
59129222

JEUDI
59090766
GUESS WHAT
Science pour enfants d'âge pré-scolaire.

9h30 (3) **MAD ABOUT YOU**
66869
Comédie avec Helen Hunt et Paul Reiser.

(5) **SESAME PARK 86647**
Adaptation, dans un contexte canadien, de l'émission Sesame Street.

(12) **COMPANY'S COMING: EVERYDAY COOKING**
58181
Conseils culinaires. □

(57) **THE BIG COMFY COUCH 429685**

9h45 (15) **LUNDI: HEXAGONE (R) 44617799**

MARDI: VIVRE AVEC 82417311
LE SIDA. Aujourd'hui: la prévention chez les jeunes. Rediffusion vendredi, 14h45.

MERCREDI: 7 JOURS EN AFRIQUE (R) 51766623

JEUDI: TÉLÉTOURISME (R) 85061835

VENDREDI: GÉNÉRATION SENSATIONS (R) 19366047

10h00 (11) (6) (7) (9) (2)

(12) (13) **ATTENTION, C'EST CHAUD!**

LUNDI 75869
Recettes et trucs culinaires avec Suzanne Lapointe et le chef Daniel Vézina. Au menu: fleurs de courgettes farcies à la mouseline de pétoncles.

MARDI 99715
Pot-en-pot des îles de la Madeleine; galettes à la levure chimique.

MERCREDI 17433
Galette de morue salée; sauce aux coques; carrés yum-yum.

JEUDI 55969
Tartes fines à la tomate; tapenade à l'huile de basilic.

VENDREDI 79815

Recette: salade de moules et pommes de terre nouvelles.

(3) **THE ROSIE O'DONNELL SHOW 86208**
Talk-show. (1h)

(4) (5) (6) **TAILLEFER ET FILLE (R)**

LUNDI 77550/39314/36482
Thème: bouchées et gourmandises. Recettes: palmiers à la ratatouille; pailles au fromage. (1h)

MARDI 88816/20932/67628
Recettes: olives vertes marinées; betteraves marinées au parfum d'agrumes; chutney piquant. (1h)

MERCREDI 59742/88278/85346
Recette: petits croissants au veau; hors d'oeuvre d'huîtres. (1h)

JEUDI 40360/51704/16582
Recettes: truffes à la lime; truffes au chocolat blanc; boule au rhum. (1h)

VENDREDI 80070/13322/30438
Recettes: mini-quiiches prosciutto et brie; saumon fumé; tomates séchées et aubergine. (1h)

(5) **THEODORE TUGBOAT 9974376**

(5) **OPRAH 6373550**
Talk-show avec Oprah Winfrey. (1h) □

(5) **VENDREDI: NBC TENNIS 3813877**
FRENCH OPEN. Demi-finales masculine. (3h) □

(15) **LUNDI: BONS BAISERS D'AMÉRIQUE (R) 640260**
(1h) Voir dimanche, 19h30. □

MARDI: L'HEBDO (R) 130406
(1h) Voir dimanche, 23h00.

MERCREDI: TEMPS PRÉSENT (R) 540452
(1h) Voir mardi, 21h00.

JEUDI: LA TOURNÉE DU GRAND DUC (R) 521358
(1h) Voir mercredi, 21h00.

VENDREDI: DESSINE-MOI LE MAROC (R) 555148
(1h) Voir jeudi, 21h00.

(7) (9) (11) **TAILLEFER ET FILLE (R)**

LUNDI 24482/44260/79956

Thème: bouchées et gourmandises. Recettes: palmiers à la ratatouille; pailles au fromage. (1h)

MARDI 55628/75406/60574
Recettes: olives vertes marinées; betteraves marinées au parfum d'agrumes; chutney piquant. (1h)

MERCREDI 73346/26452/11520
Recette: petits croissants au veau; hors d'oeuvre d'huîtres. (1h)

JEUDI 97292/57698/42766
Recettes: truffes à la lime; truffes au chocolat blanc; boule au rhum. (1h)

VENDREDI 93790/48032/73728
Recettes: mini-quiiches prosciutto et brie; saumon fumé; tomates séchées et aubergine. (1h)

(12) **DINI 77598**
Entrevues avec Dini Petty. (1h) □

(22) **RICKI LAKE 98208**
Talk-show. (1h)

(57) **SHINING TIME STATION 132647** □

10h15 (5) **CBC PLAYGROUND 66271685**

10h30 (11) (6) (7) (9) (2)

(12) (13) **LES YEUX DU COEUR 886395**

Talk-show. Hélène Laurendeau invite des gens ordinaires mais remarquables, bien qu'inconnus du public, qui font ou ont fait des choses extraordinaires. (1h)

(5) **MR. DRESSUP 79869**

(57) **PAPPYLAND 789579**

11h00 (2) **IMAGES DU QUÉBEC 7227**

(3) **THE PRICE IS RIGHT 66444**
(1h) □

(4) (5) (6) **AIMER 2395/61127/44753**

Feuilleton. Version française de "Loving". Avec Patricia Kalember et John Shearin.

(5) **WIMZIE 61127**

(5) **ANOTHER WORLD 6393374**
Feuilleton. (1h)

(15) **BUS ET COMPAGNIE 4114109**

Les aventures d'un groupe d'adolescents qui ont pour refuge un bus niché à l'intérieur d'une grange.

(7) (9) (11) **AIMER 91005/44111/46579**

Feuilleton. Version française de "Loving". Avec Patricia Kalember et John Shearin.

(8) (9) (12) **MERCREDI: EFFETS DES SUBSTANCES PSYCHOTROPES 73920/40704/66742**
(2h)

(12) **ON-LINE MONTREAL (D) 57734**

Tribune téléphonique. (1h) EN DIRECT □

(15) (15) (22) **MERCREDI: EFFETS DES SUBSTANCES PSYCHOTROPES 80346/80346/497592**
(2h)

(22) **CARYL & MARILYN: REAL FRIENDS 78444**
Talk-show. (1h) □

(32) (33) (40) **MERCREDI: EFFETS DES SUBSTANCES PSYCHOTROPES 80346/80346/80346**
(2h)

(57) **STORYTIME 264685**

11h30 (11) (6) (7) (9) (2)

(12) (13) **POIVRE ET SEL (R) 16956**

Série humoristique avec Gilles Latulippe et Janine Sutto. □

(2) **LES EXPLOITS D'ARSÈNE LUPIN 8956**
Dessins animés.

(4) **LA VIE À QUÉBEC 7460840**

(5) **EMPTY NEST 11686**
Comédie avec Richard Mulligan et Dinah Manoff. □

(5) **AU PROGRAMME 2442685**

(6) **LA VIE AU SAGUENAY / LAC ST-JEAN 574956**

(7) **LA VIE EN ESTRIE 2437753**

TELE MATINÉE (SUITE)

(9) **LA VIE AU BAS SAINT-LAURENT 5441482**

(11) **LA VIE CHEZ NOUS 5436550**

(57) **READING RAINBOW 265314** □

11h40 (5) **MERCREDI: LA VISION 65711568**

11h45 (4) (5) (6) **UN JOUR À LA FOIS (D) 40547579/65838289/74867227**

Emission d'affaires publiques dans laquelle le public est invité à exprimer son opinion sur différents dossiers de l'actualité. Cette émission se poursuivra vers 12h25. EN DIRECT

(15) **GOURMANDISES LUNDI 63122289**

Emission culinaire. Gâteau glacé au chocolat et fruits confits.

MARDI 63182661
Pommes de terre au basilic et yaourt et roulade de haddock.

MERCREDI 63086433
Soupe de yaourt à la menthe et gatouffe comme à Tellin.

JEUDI 63053105
Boulettes d'agneau sauce au yaourt.

VENDREDI 63020877
Chili au blé germé et au yaourt.

(7) (9) (11) **UN JOUR À LA FOIS (D) 65856685/35366802/35391598**

Emission d'affaires publiques dans laquelle le public est invité à exprimer son opinion sur différents dossiers de l'actualité. Cette émission se poursuivra vers 12h25. EN DIRECT

11h58 (4) (5) (6) (7) (9)

(11) **LE TVA, ÉDITION M- DI 5717531**



SAMEDI

31 MAI

MATINÉE

6h30 **3** NEWS FOR KIDS
94783
4 5 6 7 9 11
SALUT, BONJOUR! WEEK-END (D) 410122 (2h30)
15 LE CHEMIN DES ÉCO-LIERS (R) 434798
L'ETHIOPIE. Documentaire traitant de la condition des enfants dans un pays défavorisé.
12 TODAY'S SPECIAL 67677
22 SING ME A STORY 52696
6h35 **11 6 7 9 2**
12 13 TINY TOONS 20299615
7h00 **11 6 7 9 2**
12 13 BUDGIE, LE PETIT HÉLICOPTÈRE 85412
3 SPIDERMAN 23783
5 SATURDAY TODAY 7457832 (2h) □
15 PIQUE-NIQUE 708238
12 MY SECRET IDENTITY 96677 □

22 BILL NYE, THE SCIENCE GUY 83054
57 SESAME STREET 471615 (1h) □
7h30 **11 6 7 9 2**
12 13 LA BANDE À OVI-DE 1808509
3 BOBBY'S WORLD 13590
5 CBC PLAYGROUND 66412
15 VISIONS D'AMÉRIQUE 6692667
Magazine d'actualité des francophones et des francophiles des Amériques animé par Michel Désautels et Janine Messadié destiné à l'enseignement du français langue seconde. Aujourd'hui: les originaux, la bibliothèque de Westmount; jouets en matériaux recyclés.
12 THE LITTLEST HOBO 77752 □
22 ALL DOGS GO TO HEAVEN 62567
7h45 **15** HEXAGONE 11590615
Rubriques et reportages présentant des aspects vivants, actuels et diversifiés de la langue et de la culture françaises. Rediffusion lundi, 9h45.

7h50 **11 6 7 9 2**
12 13 BRAVO LA FAMILLE 29093870
8h00 **3** FELIX THE CAT 32603
5 THEODORE TUGBOAT 2347431
15 LE PETIT JOURNAL 198702
12 THE LION KING'S TIMON AND PUMBAA 13870
22 DISNEY'S JUNGLE CUBS 12493
57 BARNEY & FRIENDS 311509 □
8h15 **11 6 7 9 2**
12 13 DOUG 62227325
5 CBC PLAYGROUND 51187219
8h30 **3** TIMON AND PUMBAA 82144 □
5 SESAME PARK 52870
15 ÉVASION 3643122
LA DORODOGNE. Magazine de la randonnée pédestre. Rediffusion jeudi, 2h45.
12 BRAND SPANKING NEW DOG 12141 □
22 BRAND SPANKING NEW DOG 718696
Diffusion de deux émissions. (1h) □
57 THE MAGIC SCHOOL BUS 303580 □

8h40 **11 6 7 9 2**
12 13 ALADDIN 36811986
8h55 **15** TV5 MINUTES 72979325
9h00 **3** THE MASK 23344
4 5 6 9 11 BIBI ET GENEVIÈVE 86509 (1h)
5 LITTLE BEAR 43122
5 BULLWINKLE 1960783
15 SPORT AFRICA 5231306
7 VOS ÉLUS 38290
8 9 12 15 15 22
32 35 40 EFFETS DES SUBSTANCES PSYCHOTROPES 88561 (1h)
12 ALADDIN 45603 □
57 ARTHUR 394832 □
9h05 **11 6 7 9 2**
12 13 TIMON & PUMBAA 60134238
9h20 **11 6 7 9 2**
12 13 MARSUPILAMI 92963832
9h30 **11 6 7 9 2**
12 13 RACONTE-MOI UNE CHANSON 40764
3 PROJECT G.EEK.ER 36306
5 THE FRIENDLY GIANT 8120035

5 CAPTAIN PLANET 7101948
7 BIBI ET GENEVIÈVE 74580
12 HOME CHECK 47325
22 MIGHTY DUCKS 48306 □
57 COMPUTER CHRONICLES 935542
WEB SITE CREATION.
9h45 **5** FRED PENNER'S PLACE 31663306
15 7 JOURS EN AFRIQUE (R) 49978035
10h00 **11 6 7 9 2**
12 13 ANIMANIACS 1477306
3 ACE VENTURA 85035
4 5 6 7 9 11
MIGHTY MAX 56561
5 TRAVELS WITH MOM 49257 □
5 SAVED BY THE BELL 8819306 □
15 REFLETS 716257 (1h) Rediffusion lundi, 1h15.
8 9 12 15 15 22
32 35 40 INFORMATION INTERNATIONALE 63677 (1h)
12 PULSE WEEKEND 77716 (1h) □

TELE SAMEDI CINÉMA

11h30 **4 5 6 7 9**
11 IL ÉTAIT UNE FOIS À HOLLYWOOD 267967
(3) (That's Entertainment), E.-U. 1974. Film de montage de J. Haley Jr avec Fred Astaire, Gene Kelly et Judy Garland. Anthologie d'extraits de comédies musicales tournées dans les studios de la Metro-Goldwyn-Mayer. Spectacle impressionnant. Montage intelligemment fait. Évacuation nostalgique réussie. Passages particulièrement brillants. E. (2h30)
8 9 12 15 15 22
32 35 40 DOT ET KOALA 497306
(5) (Dot and the Koala), Aust. 1984. Dessins animés de Y. Gross. Une petite fille aide les animaux de la forêt à lutter contre un projet de barrage dans la région. Film de série divertissant. Thème écologique. Conception graphique caricaturale. Tendances anthropomorphiques accentuées. Quelques développements simplistes. E. (1h30)
12h00 **11 6 7 9 2**
12 13 FIERRO... L'ÉTÉ DES SECRETS 58870
(3) Can. 1989. Comédie dramatique de A. Melançon avec Juan de Benedictis, Santiago Gonzalez et Alexandra London-Thompson. Trois enfants vont passer l'été au ranch de leur grand-père en Argentine. Exploration intéressante des émotions des jeunes et des adultes. Mise en scène souple. Interprétation pleine de fraîcheur des enfants. E. (2h) □
13h00 **2** LES NOUVELLES AVENTURES DE FLIPPER 59342
(5) (Flipper's New Adventure), E.-U. 1964. Aventures de L. Benson avec Luke Holpin, Pamela Franklin et Brian Kelly. Un dauphin apprivoisé participe à la capture

de bandits. Prouesses animales habilement exploitées. Invéraisemblances nombreuses. Absence dans l'interprétation. E. (2h)
14h00 **4 5 6 7 9**
11 LE DIABLE PAR LA QUEUE 68967
(5) (Limit Up), E.-U. 1990. Comédie fantaisiste de R. Marlini avec Nancy Allen, Dean Stockwell et Danitra Vance. Une jeune courtisane à la bourse de Chicago vend son âme à une envoyée du diable pour obtenir en échange richesse et succès. Traitement à la moderne du thème de Faust. Scénario puéril. Rythme assez alerte. Personnages artificiels. Efforts louables de N. Allen. A. (2h)
57 LOVE AFFAIR 979832
(4) E.-U. 1939. Comédie sentimentale de L. McCarey avec Charles Boyer, Irene Dunne et Lee Bowman. Deux jeunes gens aux moeurs frivoles épris l'un de l'autre décident de se séparer pour éprouver leur amour. Sujet conventionnel traité avec charme et élégance. Mise en scène inventive. Interprétation de classe. (1h30) □
16h00 **3** EDWARD SCISSOR-HANDS 4122
(3) E.-U. 1990. Comédie fantaisiste de T. Burton avec Johnny Depp, Winona Ryder et Dianne Wiest. Une démarcheuse romène d'une visite à un sinistre château un étrange garçon qui a des ciseaux à la place des mains. Histoire inventive mêlant poésie et insolite. Réalisation colorée et vivante. Bonne interprétation. A. (2h)
18h30 **2** LES GUERRIERS DU SOLEIL 108801
(6) (Solarbabies), E.-U. 1986. Science-fiction de A. Johnson avec Lukas Haas, Jami Gertz et Jason Patric. Dans une société de l'avenir, des jeunes s'affrontent dans des matches clandestins. Intrigue forcée. Éléments empruntés à des productions récentes. Mise en scène ratée. Interprétation artificielle. A. (2h)

19h00 **4 5 6 7 9**
11 IL ÉTAIT UNE FOIS... LA PRINCESSE BOUTON D'OR 14073
(4) (The Princess Bride), E.-U. 1987. Comédie fantaisiste de R. Reiner avec Robin Wright, Cary Elwes et Mandy Patinkin. Un grand-père raconte à son petit-fils malade l'histoire d'une princesse qui est délivrée des griffes d'un prince infâme par son chevalier bien-aimé. Enchaînement de péripéties un peu laborieux. Une certaine verve. Mise en scène habile. Interprétation vive et colorée. E. (2h)
19h30 **11 6 7 9 2**
12 13 MON AMI WILLY 783801
(5) (Free Willy), E.-U. 1993. Mélodrame de S. Wincer avec Jason James Richter, Lori Petty et Michael Madsen. Un orphelin de douze ans qui travaille dans un parc aquatique s'efforce de sauver un épaulard dont le propriétaire veut se débarrasser. Divertissement familial fort prévisible. Photographie recherchée. Mise en scène purement fonctionnelle. Interprétation sincère du jeune protagoniste. E. (2h30) □
20h30 **2** OVNI - L'ULTIME RENCONTRE 7683702
(5) (Fire in the Sky), E.-U. 1993. Science-fiction de R. Lieberman avec D.B. Sweeney, Robert Patrick et Craig Sheffer. Réapparaissant après une disparition de cinq jours, un bûcheron soutient qu'il a été kidnappé par des extraterrestres. Récit soi-disant tiré d'un fait vécu. Bousculade de clichés. Mise en scène appuyée. Effets spéciaux inégaux. Effort louable des acteurs. A. (2h22)
21h00 **5** INVASION OF THE BODY SNATCHERS 7335561
(4) E.-U. 1993. Drame fantastique de A. Ferrara avec Gabrielle Anwar, Ferrary Kinney et Meg Tilly. Venue vivre sur une base militaire avec sa famille, une adolescente y

découvre que des extraterrestres éliminent les humains après avoir imité leur apparence. Variations sur un sujet classique. Intrigue dominée par le suspense. Touches stylistiques dans la réalisation. Interprétation vigoureuse. (1h50) □
21h23 **8 9 12 15 15**
22 32 35 40 LA FEMME DE ROSE HILL 49693275
(3) Suis. 1989. Drame de moeurs de A. Tanner avec Marie Gaydu, Jean-Philippe Ecoffey et Denise Péron. Venue en Suisse pour épouser un paysan, une jeune étrangère de race noire quitte celui-ci après le mariage pour aller vivre avec le fils d'un industriel. Sujet riche en éléments psychologiques et sociaux. Rythme lent. Réalisation attentive aux personnages. Interprétation pleine de vérité et de simplicité. (1h41) □
22h45 **11 6 7 9 2**
12 13 ELLES N'OUBLIENT JAMAIS 89538764
(5) Fr. 1993. Drame de moeurs de C. Franck avec Thierry Lhermitte, Maruschka Detmers et Nadia Fares. Après avoir eu une aventure d'un soir avec une jeune inconnue, un père de famille voit cette dernière s'immiscer dangereusement dans sa vie. Imitation à la française du film américain "Fatal Attraction". Suspense forcé. Assez bonne création d'atmosphère. Jeu plutôt terne de T. Lhermitte. (2h15) □
23h30 **5** DEATH DRUMS ALONG THE RIVER 6635851
(6) G.-B. 1963. Aventures de L. Huntington avec Richard Todd, Marianne Koch et Vivi Bach. En Afrique, un inspecteur qui enquête sur le meurtre d'un collègue découvre une opération de contrebande de diamants. Situations conventionnelles. Mise en scène terne. Contexte local mal exploité. Interprètes peu convaincus. A. (1h45)

57 THE RUSSIA HOUSE 3930702
(4) E.-U. 1990. Drame d'espionnage de F. Scepisi avec Sean Connery, Michelle Pfeiffer et James Fox. Les services secrets des forces alliées somment un éditeur anglais de se rendre en Russie pour contacter l'auteur d'un manuscrit sur la Défense soviétique. Adaptation d'un roman de John Le Carré. Récit complexe. Réalisation soignée. Quelques bons effets de montage. Interprétation excellente. A. (2h05 appr.)
00h00 **12** REVENGE 47170401
(5) E.-U. 1989. Drame de moeurs de T. Scott avec Kevin Costner, Anthony Quinn et Madeleine Stowe. Après avoir découvert que sa femme le trompe avec un jeune pilote, un riche propriétaire mexicain exerce une dure vengeance contre eux. Scénario chargé et rempli de clichés. Illustration stylisée mais emphatique. Interprètes de valeur. (2h41)
00h22 **2** MIS À NU 6089197
(7) (Bare Exposure), E.-U. 1994. Comédie érotique de R. Portillo avec Ashlie Rhey, Andrea Szuzane et Tammy Parks. Une jolie cousine et ses amies utilisent leurs charmes afin de rembourser la dette de jeu d'un joueur malchanceux. Scénario débile prétexte à scènes érotiques. Mise en scène nulle. Interprétation peu étoffée. (2h)
02h41 **12** DUTCH 7025772
(4) E.-U. 1991. Comédie de P. Faiman avec Ed O'Neill, Ethan Randall et Jobeth Williams. Un joueur luron profite d'un voyage parsemé d'imprevus pour se gagner l'amitié du fils de sa nouvelle amie, un enfant au caractère très difficile. Opposition humoristique de deux personnages joliment incompatibles. Quelques observations psychologiques et sociales bien senties. Mise en images soignée. Interprétation décontractée. E. (1h56)

22 THE BUGS BUNNY & TWEETY SHOW 91073 (1h) □

57 TECHNOLITICS 776412

10h15 11 6 7 9 2

12 13 TINY TOONS 24160851
Dessins animés.

10h30 2 IMAGES DU QUÉBEC 25702
Images de paysages naturels de différentes régions du Québec.

3 BAILEY KIPPER'S P.O.V. 29528

4 5 6 7 9 11

PUB 14509

5 THE CANADIAN GARDENER 49306 □

5 HANG TIME 1966967

57 THE INTERNET CAFE 323344 □

10h35 11 6 7 9 2

12 13 LA BANDE À PIC-SOU 91077561
Dessins animés.

11h00 11 6 7 9 2

12 13 SI SHAKESPEARE M'ÉTAIT CONTÉ 85764
Dessins animés.

2 LA FAMILLE CALINOURS 2122

3 SECRETS OF THE CRYPTKEEPER'S HAUNTED HOUSE 6948 Jeu. □

4 5 6 7 9 11

PUB 12290

5 THE CAPE 42832
Drame avec Corbin Bernsen et Adam Baldwin. (1h) □

5 SAVED BY THE BELL 4022306 □

15 MONTAGNE (R) 722783
MERCANTOUR. ENTRE CHIEN ET LOUP. Reportage sur la réapparition de loups dans les Alpes françaises et suisses.

8 9 12 15 15 22

32 35 40 HEIDI 30290

12 CANADA A.M. WEEKEND 47986 □

22 NIGHTMARE NED 83306 □

57 INSPIRATION OF PAINTING 868832

11h30 11 6 7 9 2

12 13 FAIS-MOI PEUR! 86493
L'HISTOIRE DU COMPLIT. Augie et Jasmine Wilson fréquentent depuis peu un nouveau pensionnat. Elles éprouvent certaines difficultés à s'adapter à leur nouvel environnement, particulièrement à de nombreux règlements bizarres. □

2 LE PETIT JOURNAL 3851
Bulletin d'information pour les jeunes de 8 à 12 ans.

3 TEENAGE MUTANT NINJA TURTLES 7677 □

4 5 6 7 9 11

CINÉ WEEK-END 267967
IL ÉTAIT UNE FOIS À HOLLYWOOD. (2h30)

5 CALIFORNIA DREAMS 4023035

15 FAITES VOS GAMMES (R) 213948
Émission musicale présentée par Angèle Dubeau. Rencontre avec de jeunes musiciens promis au plus brillant avenir. (1h appr.)

8 9 12 15 15 22

32 35 40 CINÉ-JEUNES 497306
DOT ET KOALA. (1h30)

12 SAY YES TO A CHILD 48615

22 DUCK TALES 84035 □

57 THE FRUGAL GOURMET 869561
Buffet de légumes froids. □

APRÈS-MIDI

12h00 11 6 7 9 2

12 13 CINÉMA 58870
FIERRO... L'ÉTÉ DES CRETS. (2h) □

2 LES PIERRAFEU (R) 16054
Dessins animés.

3 BEAKMAN'S WORLD 82180

5 SPILLED MILK 63986
Conseils pour les parents d'enfants en bas âge. □

5 NBA INSIDE STUFF 1957219 □

12 WORLD WRESTLING FEDERATION 37948
Lutte. (1h)

22 THE NEW ADVENTURES OF WINNIE THE POOH 15580 □

57 BURT WOLF'S GATHERINGS AND CELEBRATIONS 374696
CHINESE NEW YEAR IN TAIWAN.

12h25 15 TV5 MINUTES 28170412

12h30 2 PUB 43696

3 STORYBREAK 30122

5 COTTAGE COUNTRY 90528
Série consacrée aux grands espaces et aux habitations avec Barry Lawrence et Gail Gan. □

5 GLADIATORS 2000 7105764

15 LE JOURNAL DE FRANCE 3 826073

22 ABC WEEKEND SPECIAL 42122
THE HORSE THAT PLAYED CENTERFIELD (1re partie).

57 BAKING WITH JULIA 946798

13h00 2 CINÉ WEEK-END 59342
LES NOUVELLES AVENTURES DE FLIPPER. (2h)

3 AMERITECH SENIOR OPEN 59388
Inauguration du Confederation Bridge, reliant l'île-du-Prince-Édouard au reste du Canada. (2h) □

5 HARVEY PENICKS PRIVATE GOLF 7100219 (1h)

15 DÉ COUVERTE (R) 707509

8 9 12 15 15 22

32 35 40 MODE D'EM-PLOI (R) 94561
Les entreprises familiales; votre personnalité colle-t-elle à votre emploi?; silence, on tourne; les "nouveaux patrons". (1h)

12 A ROUND PEG 46696
Documentaire sur Margaret Fulton, une éducatrice reconnue mondialement. Ayant grandi au Manitoba durant la Dépression, elle devint présidente de l'Université Mount St. Vincent à Halifax. (1h)

22 PUB 58344 (1h30)

57 PIERRE FRANEY'S COOKING IN EUROPE 482561

13h30 15 GÉNIES EN HERBE 825344 Émission-ieu.

57 CUCINA AMORE 396239
Moussaka.

14h00 11 6 7 9 2

L'ACCENT FRANCOPHONE 84344/91509/35054
Magazine des communautés francophones hors Québec. (1h)

4 5 6 7 9 11

CINÉ WEEK-END 68967
LE DIABLE PAR LA QUEUE. (2h)

5 À COMMUNIQUER 8810035 (1h)

15 MAGELLAN (R) 838783
J'AIME LA TÉLÉ: LA TÉLÉ DE DEMAIN (dern. de 13). Rediffusion lundi, 8h30.

8 9 12 15 15 22

32 35 40 FINANCES 10851
Anim.: René Vézina. Magazine d'actualité financière et boursière.

9 2 13 L'ACCENT FRANCOPHONE 66948/99238/20493
Magazine des communautés francophones hors Québec. (1h)

12 BE CAREFUL, BE SAFE 82986
SAFE AT HOME. (1h)

12 VISION MONDIALE 58035

57 SATURDAY MATINEE 979832
LOVE AFFAIR. (1h30) (M)

14h30 15 @ AROBAS (R) 558035
Magazine des nouvelles technologies animé par Normand Fautoux.

8 9 12 15 15 22

32 35 40 MONTAGNE (R) 65899
LE LADAKH "PETIT TIBET". L'un des derniers refuges de la culture himalayenne, mais aussi tibétaine, le Ladakh s'ouvre depuis quelques années au tourisme. Cet ancien royaume bouddhiste demeure l'un des lieux les plus secrets de la planète. □

12 EN TOUTE LIBERTÉ 96783

22 PRO BOWLERS TOUR 58667 (1h30)

15h00 11 6 7 9 2

12 13 M'AIMES-TU? 60870
QUAND L'ARGENT VIENT À MANQUER. Surmonter la crise; l'aide communautaire; les réactions des ados. DERNIÈRE □

SAMEDI
31 MAI

2 LA TOURNÉE DU GRAND DUC 4967
Cette semaine: Zachary Richard nous entraîne dans sa Louisiane natale. (1h)

3 EMERGENCY 5126

5 THE WONDER YEARS 6122

5 NBC TENNIS 8122764
FRENCH OPEN. Matches variés de première ronde. (3h) □

15 JOURNAL TÉLÉ VISÉ DE TV5 1310344

8 9 12 15 15 22

32 35 40 DROIT DE PAROLE (R) 42035
Anim.: Françoise Guénette. Débat sur une grande question de l'heure. (1h)

12 PUB 4306

15h25 15 LA MÉTÉO DES CINQ CONTINENTS 12814677

15h30 11 6 7 9 2

12 13 ON AURA TOUT VU! 91388
La gamme de pin à Charlevoix; des palmiers à Caraquet; le roi de la patate à Tadoussac; deux lamas à Québec. Prochaine émission lundi, 12h30. □

3 STEP BY STEP 561
Comédie avec Suzanne Somers et Patrick Duffy. □

5 THE COUNTRY BEAT 384948 (1h)

15 LE JARDIN DES BÊTES 553580
Magazine des animaux présentée par Pierre Rousselet-Blanc. Aujourd'hui: l'irish terrier; un médecin pour mammifères marins à Antibes; le métier de toiletteur; le refuge des chevaux en Australie.

12 THE RED GREEN SHOW 5764
Comédie.

57 PEOPLE NEAR HERE 849306
A STITCH IN TIME. Rencontre avec Roy Bates, un horloger écossais demeurant au Vermont. WAXING ELOQUENT. Le profil d'Aet Singer, qui fabrique des personnages de cire pour le musée de Manchester, Vt. □

16h00 11 6 7 9 2

12 13 PERFECTO 87035
Reportage sur la mode.

2 @ AROBAS 870
Magazine informatique avec Normand Fautoux. Rediffusion à 23h58.

3 MOVIE 4122
EDWARD SCISSORHANDS. (2h)

4 5 6 7 9 11

TOURNOI DE QUILLES EN ÉQUIPES 36870
Tournoi où s'affrontent six équipes de cinq amateurs, membres des Salons de quilles associés du Québec. (1h)

15 FLEURS ET JARDINS 572615
Les pivoines. Rediffusion dimanche, 7h30. □

8 9 12 15 15 22

32 35 40 LES MOOMINS 49851
Dessins animés.

12 PUB 4899

22 THE MEMORIAL TOURNAMENT 79528
Tournoi professionnel de golf. (2h) □

57 ON THE WATERWAYS (R) 882412
TENNESSEE - TOMBIGBEE. (1h) □

16h30 11 6 7 9 2

12 13 L'ARCHE DE NOÉ 83219
Magazine animalier. □

2 PUB 734

5 GYMNASTICS 99561
CANADIAN GYMNASTICS CHAMPIONSHIPS (2e partie). D'Ottawa, en Ontario. (1h30)

15 VINS ET FROMAGES (R) 578899
Magazine animé par Gaston L'Heureux. Châteauneuf-du-pape et ventoux; les familles de fromages. Rediffusion dimanche, 12h00. □

8 9 12 15 15 22

32 35 40 ALBERT, LE 5E MOUSQUETAIRE 45035
Dessins animés.

12 WORLD WILDLIFE FUND 3783

17h00 11 6 7 9 2

12 13 BRANCHÉ 72615
Magazine traitant des équipements informatiques, logiciels, CD-Rom, autoroute électronique et des répercussions de toutes ces technologies sur le travail, la famille, l'économie et la société. Prochaine émission lundi, 11h30. □

2 BUGS BUNNY 8325

4 6 7 9 11

VINS ET FROMAGES (R) 4783
Dégustation des fromages; fondues et raclettes.

15 JOURNAL TÉLÉ VISÉ SUISSE 829035

8 9 12 15 15 22

32 35 40 IL ÉTAIT UNE FOIS... L'ESPACE (R) 20238
Diffusion de 2 épisodes. (1h)

12 WORLD CHAMPIONSHIP WRESTLING 8986 (1h)

57 WASHINGTON WEEK IN REVIEW 362073 □

17h30 11 6 2 GROS PLAN 6493/45073/306
VINCENT PEREZ. DERNIÈRE □

2 LE GRAND JOURNAL 306 □

4 5 6 7 9 11

FLEURS ET JARDINS 9967
Chronique horticole: les nouvelles annuelles. Potager: variétés de légumes (asperges et betteraves); que faire en cas de gel tardif. □

15 PYRAMIDE DU SAMEDI 552851
Émission-ieu animée par Patrice Laffont. Grâce à des indices judicieux, deux personnalités doivent aider leur partenaire à découvrir des mots, des expressions ou des personnages célèbres.

7 9 12 13 PASSION PLEIN AIR 41829

SAMEDI

31 MAI

(57) WALL STREET WEEK
299847
Anim.: Louis Rukeyser. □
17h40 (2) HBDO SPORTS
97820431

SOIRÉE

18h00 (11) (6) (7) (9) (2)
(12) (13) LE TÉLÉ JOURNAL
97412 □
(2) LES SIMPSON (R)
219
(3) NEWS 883
□
(4) (5) (6) (7) (9) (11)
LE TVA, ÉDITION 18 HEURES 9580
□
(5) NEWSWATCH 2257
(5) NEWS 5912702
(15) FAUT PAS RÉVER (R)
801764
Les teinturiers de Lahore au Pakistan; la température élevée de l'eau de source d'un village de France; la célébration de Dyoris par les bergers de la Sardaigne en Italie. Inv.: Marie-France Pisier. (1h) □
(8) (9) (12) (15) (15) (22)
(32) (35) (40) LES NOUVELLES AVENTURES DE SKIP-PIY 66528
(12) PULSE 1948
□
(22) ABC WORLD NEWS SATURDAY 95054
□
(57) NEW YORK WEEK IN REVIEW 944770

18h30 (11) (6) (7) (9) (2)
(12) (13) RAISON PASSION
88764
Inv.: Gilles Sainte-Croix, fondateur du Cirque du Soleil. □
(2) CINÉ-FAMILLE
108801
LES GUERRIERS DU SOLEIL. (2h)
(3) CBS EVENING NEWS
325
□
(4) (5) (6) (7) (9) (11)
BUGS BUNNY
3572
(5) WAYNE & SHUSTER IN BLACK & WHITE (R)
3509
(5) NBC NIGHTLY NEWS
5903054
□
(8) (9) (12) (15) (15) (22)
(32) (35) (40) LES DERNIERS COLONS
406054
Un portrait des Blancs qui vivent au Zaïre, l'ancien Congo belge. Patrons, missionnaires, hommes d'affaires, propriétaires terriens, ils ont pris racine au cœur de l'Afrique et ont décidé d'y rester malgré la violence et les dangers. (1h) □
(12) MONTREAL SPORTS
5528
□
(22) PUB 86306
(57) INSIDE ALBANY
249162

19h00 (11) (6) (7) (9) (2)
(12) (13) SIMPLEMENT LA VIE 52851
L'histoire de gens ordinaires, leurs expériences, leurs émotions, les événements qui ponctuent leur vie de tous les jours. DERNIÈRE □
(3) ENTERTAINMENT THIS WEEK 7770
(1h) □
(4) (5) (6) (7) (9) (11)
CINÉ-EXTRA 14073
IL ÉTAIT UNE FOIS... LA PRINCESSE BOUTON D'OR. (2h)
(5) IT'S A LIVING 1431
Avec Peter Jordan. □
(5) HOME IMPROVEMENT
1180580
Comédie avec Tim Allen et Patricia Richardson.
(15) JOURNAL TÉLÉVISÉ DE FRANCE 2 849899
□
(12) STAR TREK: VOYAGER 58580
Science-fiction avec Kate Mulgrew. (1h) □
(22) STAR TREK: DEEP SPACE NINE 34528
(1h)
(57) THE EDITORS
359509
19h30 (11) (6) (7) (9) (2)
(12) (13) LES GRANDS FILMS 783801
MON AMI WILLY. (2h30) □
(5) À COMMUNIQUER
528615
(3h) □
(5) JEOPARDY 5909238
□
(15) ÉCLATS DE RIRE
574561
Une pléiade d'humoristes français sont réunis pour une soirée d'humour exceptionnelle. Avec Elie Kakou, Pierre Auccaigne, Dany Boon, Anne-Marie Carrière, Chevallier et Laspalés, Elie et Dieudonné, Les Désaxés, Les Frères Taloches, Bernard Holler, Tom Novembre. (2h) Rediffusion dimanche, 1h00 et mardi, 13h00.
(8) (9) (12) (15) (15) (22)
(32) (35) (40) QUÉBEC
PLEIN ÉCRAN 689899
(1h) □
(57) THE MCLAUGHLIN GROUP 849126
20h00 (3) DR. QUINN, MEDICINE WOMAN 6290
Western avec Jane Seymour et Joe Lando. (1h) □
(5) DARK SKIES
6891649
(1h) DERNIÈRE □
(12) EARLY EDITION
74528
(1h) □
(22) LOIS & CLARK: THE NEW ADVENTURES OF SUPERMAN 10948
Aventures avec Dean Cain et Teri Hatcher. (1h) □
(57) ONLY FOOLS AND HORSES 368257
20h30 (2) CINÉMA 7683702
OVNI - L'ULTIME RENCONTRE. (2h22)
(8) (9) (12) (15) (15) (22)
(32) (35) (40) SAMEDI C
291783

JOHN STEINBECK OU L'ESPRIT DES LIEUX. Portrait de John Steinbeck, le romancier qui a le mieux décrit la réalité sociale du prolétariat agricole américain du début du siècle. Plusieurs de ses œuvres ont été portées à l'écran: Les Raisins de la colère, Des souris et des hommes et À l'est d'Eden. Véritable conteur d'histoires John Steinbeck recevait le Prix Nobel de littérature en 1962. (1h appr.) □
(57) KEEPING UP APPEARANCES (R) 347764
Hyacinth est esfomquée lorsqu'elle aperçoit un homme étrange à la porte de Liz qui semble avoir passé la nuit chez elle.
21h00 (3) EARLY EDITION
6054
(1h) □
(4) (5) (6) (7) (9) (11)
TÉLÉTHON OPÉRATION ENFANT SOLEIL 97 (D)
Dixième édition du Téléthon Opération Enfant Soleil, en provenance de la salle Albert-Rousseau du cégep de Sainte-Foy. Inv.: Céline Dion, Roch Voisine, Lara Fabian, Serge Postigo, Marie-Lise Pélote, Martine St-Clair, Patricia Kaas, René et Nathalie Simard et Nanette Workman. (24h) EN DIRECT. ATTENTION: le téléthon sera interrompu pour présenter à 23h00: le TVA édition réseau TVA Sports et à 23h05: les loteries.
(5) NBC MOVIE
7335561
INVASION OF THE BODY SNATCHERS. (1h50) □
(12) FX: THE SERIES
54764
SUPERNOTE. Rollie vient en aide à Leo lorsque celui-ci devient la cible d'un tueur qui ne rate habituellement jamais son coup. (1h) □
(22) CHILDREN'S MIRACLE NETWORK TELETHON
Téléthon pour les enfants malades. (21h)
(57) MR. BEAN (R)
888696
Comédie britannique.
21h23 (8) (9) (12) (15) (15)
(22) (32) (35) (40) CINÉMA
49693275
LA FEMME DE ROSE HILL. (1h41) □
21h30 (15) TÉLÉCINÉMA
813509
Magazine consacré au cinéma. Rediffusion à 3h00.
(57) FAWLTY TOWERS (R)
862782
Le tempérament de Basil est poussé à la limite lorsque des touristes américains demandent à dîner alors que la cuisine est fermée.
22h00 (11) (6) (7) (9) (2)
(12) (13) LE TÉLÉ JOURNAL
5900696
□
(3) WALKER TEXAS RANGER 9141
Aventures policières avec Chuck Norris. (1h) □
(15) AVOIR 16 ANS (R)
169290
CONCLUSION (dern. de 8). Tournée aux quatre coins du monde, cette série nous fait découvrir ce qui fait battre le cœur des jeunes et nous révèle leurs rêves et leurs préoccupations. Rediffusion dimanche, 7h00.
(12) STREET JUSTICE
57851
Drame policier avec Carl Weathers et Bryan Genesse. /

Beaudreux apprend que son nouveau déflecteur a une dangereuse attitude face à une longue querelle qu'il entretient avec son père très riche. (1h) □
(57) RED DWARF
315325
Science-fiction. Le courrier arrive finalement en provenance de la Terre, mais en retard de trois millions d'années.
22h24 (11) (6) (7) (9) (2)
(12) (13) LA MÉTÉO
52147325
22h25 (11) (6) (7) (9) (2)
(12) (13) LES NOUVELLES DU SPORT 52138677
22h27 (15) LA MÉTÉO DES CINQ CONTINENTS
25893238
22h30 (5) OCEAN WORLD OF JOHN STONEMAN
40035
HARP SEAL. Les difficiles conditions de vie d'une espèce de phoques de la côte Est canadienne.
(15) JOURNAL TÉLÉVISÉ BELGE 185238
(57) AUSTIN CITY LIMITS
788677
TRAVIS TRITT / WADE HAYES. (1h) □
22h45 (11) (6) (7) (9) (2)
(12) (13) TÉLÉ-SÉLECTION
89538764
ELLES N'OUBLIENT JAMAIS. (2h15) □
22h50 (5) INVASION OF THE BUNNY SNATCHERS
85223783
22h52 (2) BOX OFFICE
5098290
23h00 (3) NEWS 1257
□
(5) SATURDAY EVENING NEWS 91783 □
(5) NEWS 4047615
(15) JAZZ EN FOLIE
714764
Spectacle du groupe de jazz français, le Manuel Rocheman Quartet. Rediffusion dimanche, 13h00.
(12) CTV NATIONAL NEWS
39967 □
23h04 (8) (9) (12) (15) (15)
(22) (32) (35) (40) NATIONAL GEOGRAPHIC (R)
64306
LE CHAT: ANIMAL MYSTÉRIEUX. Bien que la science nous révèle chaque jour de nouveaux aspects de ce charmant félin, le chat demeure un animal mystérieux. (1h)
23h22 (2) LE GRAND JOURNAL 4056325 □
23h30 (3) HERCULES 79832
Aventures fantastiques avec Kevin Sorbo. (1h)
(5) CBC LATE NIGHT
6635851
DEATH DRUMS ALONG THE RIVER. (1h45)
(5) SATURDAY NIGHT LIVE (R) 6188325
Humour et parodies. (1h30) □
(15) COURANTS D'ART
539342
Magazine culturel et patrimonial de la communauté francophone de Belgique.
(12) PULSE 4478667 □
(57) SATURDAY NIGHT MOVIE 3930702
THE RUSSIA HOUSE. (2h05 appr.)

23h45 (12) SPORTS NIGHT
29684054
□
23h52 (2) @ AROBAS (R)
1539515
□
00h00 (15) VIVA 9526710
MERCIE POUR LES FLEURS! Reportage sur la signification symbolique des fleurs. Rediffusion vendredi, 9h00.
(12) CINEMA TWELVE
47170401
REVENGE. (2h41)
00h04 (8) (9) (12) (15) (15)
(22) (32) (35) (40)
LUMIÈRE SUR LE MONDE (R) 723888
MOYEN-ORIENT (dern. de 2). La deuxième partie de cette histoire du Moyen-Orient couvre la période de 1957, apogée du nationalisme arabe, au début des années 90 avec la guerre du Golfe. Durant ces années, la nation arabe va se buter à la résistance d'Israël et se déchirer dans des guerres de plus en plus meurtrières. (1h) □
00h22 (2) BLEU NUIT
6089197
MIS À NU. (2h)
00h30 (3) PUB 86265 (1h)
00h45 (15) LE SOIR 3
62719536
01h00 (5) ACCESS HOLLYWOOD 7167975
Magazine sur le monde du divertissement avec Giselle Fernandez et Larry Mendte. (1h)
(15) TARATATA (R)
4349197
Inv.: Michel Delpech, Navacine (D. Hallyday), Khaled, Kassav, Les Innocents. En rediffusion: Rita Mitsouko / Césaria Evora. (1h15)
01h30 (3) EXTRA! WEEKEND
489352 (1h)
02h00 (5) INSIDE EDITION - WEEKEND 6029449
02h15 (15) BON WEEK-END (R) 61590420
Emission humoristique. Monologues, caméra cachée et sketches humoristiques.
02h41 (12) SECOND FEATURE
7025772
DUTCH. (1h56)
03h00 (15) TÉLÉCINÉMA (R)
985333
03h30 (15) RADIO FRANCE INTERNATIONALE
89192536 (2h55)
04h37 (12) IN THE HEAT OF THE NIGHT 6498284
(1h appr.)

SOLUTION DU PROBLÈME T-304 DE LA PAGE 5

1 2 3 4 5 6 7 8 9 10 11 12
1 PATRISTIQUES
2 ERRONEES RUE
3 REINS TOLITE
4 SA CIGALE ES
5 IGNES RAVIS
6 LEU YUDIEU R
7 L BIEN SELLE
8 EPITRES SEAU
9 RALA SOC SIS
10 ETEL CURE NS
11 SE IDOLATRE
12 RHIE ENCRER

MATINÉE

6h30 (3) PUB 60772
 (15) **OBSIDIENNE 978555**
 Magazine de l'actualité africaine.
 (12) **KRATT'S CREATURES 66994**
 7h00 (3) **CATHOLIC MASS 99772**
 (5) **MAAMUITAAU 53994**
 (5) **BULLWINKLE 4915826**
 (1h)
 (15) **AVOIR 16 ANS (R) 607555**
 Voir samedi, 22h00.
 (12) **ERIC'S WORLD 95994**
 (57) **SESAME STREET 347604**
 (1h) □
 7h30 (11) (6) (7) (9) (2)
 (12) (13) **JOHNSON ET SES AMIS 70536**
 (3) **C-BEAR AND JAMAL 18807**
 (5) **COLEMAN AND COMPANY 32401**
 (15) **FLEURS ET JARDINS (R) 686062**
 Voir samedi, 16h00.
 (12) **THE MIGHTY DUCKS 74401**
 8h00 (11) (6) (7) (9) (2)
 (12) (13) **L'ÎLE AUX OURS 20468**
 Dessins animés.

(3) **GOOSEBUMPS 31410**
 (5) **COTTAGE COUNTRY 36888**
 (5) **SUNDAY TODAY 4916555** (1h) □
 (15) **LE PETIT JOURNAL 769361**
 Journal d'information pour les jeunes.
 (12) **ROBERT SCHULLER 10197**
 HOUR OF POWER. (1h)
 (57) **BARNEY AND FRIENDS 210826** □
 8h30 (11) (6) (7) (9) (2)
 (12) (13) **LA PETITE SIRÈNE 29739**
 (3) **LIFE WITH LOUIE 81951**
 (5) **THE CANADIAN GARDENER 35159**
 (15) **SIGNES 6814517**
 Magazine en langue des signes. □
 (57) **BARNEY CELEBRATES CHILDREN 1899791** (1h10) □
 8h55 (15) **TV5 MINUTES 49478420**
 9h00 (11) (6) (7) (9) (2)
 (12) (13) **ROBIN DES BOIS JUNIOR 38361**
 (3) **CBS SUNDAY MORNING 34505** (1h30) □
 (5) **CORONATION STREET 25623** (2h) □

(5) **MEET THE PRESS 5697456** (1h) □
 (15) **L'ÉCOLE DES FANS (R) 5839468**
 Inv.: C. Jérôme.
 (8) (9) (12) (15) (15) (22)
 (32) (35) (40) **EFFETS DES SUBSTANCES PSYCHOTROPES 94178**
 (12) **MIRACLES NOW 44410**
 9h30 (11) (6) (7) (9) (2)
 (12) (13) **LA BANDE À PIC-SOU 49081**
 (2) **VISION MONDIALE (R) 656197**
 (12) **HELLENIC PROGRAM 46642**
 Variétés grecques.
 9h40 (57) **ARTHUR 24996130**
 Diffusion de deux épisodes. (1h20) □
 9h45 (15) **GRAND TOURISME (R) 10312587**
 LE MAROC.
 10h00 (11) (6) (7) (9) (2)
 (12) (13) **LE JOUR DU SEIGNEUR 69420** (1h) □
 (5) **BOB VILA'S HOME AGAIN 4977352**
 (15) **THALASSA (R) 682246**
 LA STAR DE LA COLUMBIA. Le parcours de Deborah Dempsey, commandant au long cours pour les plus grandes compagnies maritimes, devenue pilote sur un dangereux passage du fleuve Columbia sur la côte ouest des États-Unis. (1h)

DIMANCHE

1er JUIN

(8) (9) (12) (15) (15) (22)
 (32) (35) (40) **INFORMATION INTERNATIONALE 62994** (1h)
 (12) **QUESTION PERIOD 57246** □
 10h30 (2) **IMAGES DU QUÉBEC 91791**
 (3) **FACE THE NATION 95517** □
 (5) **MARTHA STEWART LIVING 7617739**
 (12) **RIGHT IN YOUR OWN BACKYARD 44474** □
 11h00 (11) (6) (7) (2) (12)
POINT DE PRESSE 84081
 (2) **LA FAMILLE CÂLINOURS 8739**
 (3) **YOU CAN QUOTE ME 5265**
 (5) **50 UP 75791** □
 (5) **À COMMUNIQUER 3942333** (3h)
 (15) **MUSIQUES AU COEUR 695710**
 CONCERT MASSENET-CHABRIER-LALO. Sous la direction de Muhai Tang. L'Orchestre philharmonique de Monte-

Carlo, avec la pianiste Martha Argerich, interprète Scènes pittoresques, suites pour orchestre de Jules Massenet, L'Orchestre de Gwendoline d'Emmanuel Chabrier et Extraits de Namouna, ballet d'Edouard Lalo. (1h) Rediffusion lundi, 2h15.
 (8) (9) (12) (15) (15) (22)
 (32) (35) (40) **HEIDI 46807**
 (9) (13) **ÉVANGÉLISATION 2000 20265/75739**
 (12) **BOB IZUMI'S REAL FISHING SHOW 13975**
 (57) **HOMETIME 774449** □
 11h30 (11) (6) (2) **QUÉBEC-ACTUALITÉ 16062/23994/9468**
 (2) **LE PETIT JOURNAL 9468**
 (3) **THIS OLD HOUSE 6994**
 Conseils de rénovation. □
 (5) **ALIVE! 76420**
 (7) (9) (12) (13) **BRANCHÉ 85710** □
 (8) (9) (12) (15) (15) (22)
 (32) (35) (40) **SNOOPY AU CIRQUE 47536**
 (12) **PUB 14604**
 (57) **THIS OLD HOUSE 775178** □

AVIS À TOUS LES ACHETEURS DE VÉHICULES D'OCCASION!

Le premier

supermarché de
l'AUTO USAGÉE
 LE SOLEIL

tous les **lundis** dans nos annonces classées
 Véhicules classés par catégories de prix.

DIMANCHE

1er JUIN

APRÈS-MIDI

- 12h00 **11 6 7 9 2**
12 13 LA SEMAINE VERTE 39604 (1h) ☐
2 LES PIERRAFEU (R) 15371
3 PUB 25246
5 MAN ALIVE 39975
THE ROAD TO SAN PATRIGNONO. Reportage sur un centre de désintoxication italien, abritant 2000 bénéficiaires. ☐
15 VINS ET FROMAGES (R) 5678420
Vair samedi, 16h30.
8 9 12 15 15 22
32 35 40 PAUSE MUSICALE 78081
12 SUNDAY EDITION 36265 (1h)
57 BILL SAIFF'S ROD & REEL 213913
Pêche.
12h25 15 TV5 MINUTES 11984536
12h30 2 PUB 42913
5 UNDERCURRENTS 66517 ☐
15 JOURNAL DE FRANCE 3 792062
8 9 12 15 15 22
32 35 40 COURSES EXTRAORDINAIRES (R) 10933
57 VICTORY GARDEN 940555 ☐
13h00 11 6 7 9 2
12 13 SECOND REGARD 50772 ☐
2 CINÉ WEEK-END 78791
L'ARGENT DES AUTRES. (2h) ☐
3 WCAX CREATIVE WRITING CONTEST 21371

- 5 COUNTRY CANADA 52265**
15 JAZZ EN FOLIE 606826
Vair samedi, 23h00.
8 9 12 15 15 22
32 35 40 MODE D'EMPLOI (R) 60438
Sujets: clubs de recherche d'emploi; mais où se cachent tous ces emplois?; faire le bilan de ses compétences; l'abc de l'entrepreneuriat. (1h)
12 A BRUSH WITH LIFE 45913
L'émouvant portrait de Diane, une talentueuse artiste qui lutte pour se libérer d'une maladie mentale à travers son art. (1h)
57 EASTENDERS 938710
Diffusion de deux épisodes. (1h)
13h30 11 6 7 EN TOUTE LIBERTÉ 25159/97642/83284
Emission spéciale au cours de laquelle une trentaine de personnes parlent de l'amour, source intarissable de réflexion. Parmi les invités, mentionnons Francine Ruel, Serge Chapleau, Natalie Choquette, Luc Picard et Judi Richards. ☐
3 EMERGENCY 38710 ☐
5 PERFORMANCE (R) 65888
FRESH FISH. Avec le groupe Irish Descendants, Al Clouston et Pete Soucy. ☐
15 ÉLECTIONS LÉGISLATIVES FRANÇAISES (D) 792979
Depuis Paris, le déroulement du deuxième tour des élections législatives françaises. (5h) EN DIRECT. ATTENTION: les émissions ALICE, JOURNAL DE TV5, LA MÉTÉO, LE MONDE EST À VOUS, JOURNAL TÉLÉVISÉ SUISSE sont exceptionnellement retirées de l'horaire.
9 2 13 EN TOUTE LIBERTÉ 23791/41284/58401
Emission spéciale au cours de laquelle une trentaine de personnes parlent de l'amour, source intarissable de ré-

flexion. Parmi les invités, mentionnons Francine Ruel, Serge Chapleau, Natalie Choquette, Luc Picard et Judi Richards. ☐

- 12 CROIS SEULEMENT 59468**
14h00 11 6 7 9 2
12 13 LES AMOURS D'EMMA BARDAC 45352 (1h)
3 AMERITECH SENIOR OPEN GOLF (D) 4642
Ronde finale de ce tournoi senior professionnel de golf. (2h) EN DIRECT ☐
5 SUNDAY ARTS ENTERTAINMENT (R) 16975
TIM RICE. Entrevue avec ce célèbre parolier qui s'est mérité trois Oscars pour ses remarquables compositions. (1h) ☐
5 NBC SPORTSWORLD 4978081 (1h) ☐
8 9 12 15 15 22
32 35 40
OPTION ÉDUCATION 48826
QUI PROFITE DE L'IMPORT-EXPORT DES CERVEAUX? Le Québec perd combien de cerveaux au profit des États-Unis, des autres provinces canadiennes ou de pays européens, faute de pouvoir leur offrir des emplois à leur mesure? L'investissement que tous les contribuables font au cours de ces individus s'envole-t-il au profit de citoyens d'autres pays? (1h)
12 HI-TECH CULTURE 58975
DEBUT. Un regard sceptique mais optimiste sur l'impact des nouvelles technologies sur notre mode de vie. Une exploration de sujets variés tels la réalité virtuelle en médecine et le sexe sur l'Internet. (1h)
57 SUNDAY AFTERNOON MOVIE 404178
THE COURT MARTIAL OF BILLY MITCHELL. (2h)
15h00 11 6 7 9 2
12 13 LA SOIRÉE DU HOCKEY À RADIO-CANADA (D) 688130
Séries éliminatoires. (3h appr.) EN DIRECT
2 SANS SENS SUR (R) 2197
Jeu télévisé avec Christian Tétreault. Inv.: Mitsou.

- 5 SUNDAY ARTS ENTERTAINMENT (R) 71082**
A BRUSH WITH LIFE. La thérapie par l'art. TOUJOURS TOULOUSE. L'art de Toulouse Lautrec commenté par trois experts. TRINKETS & TREASURES. Commentaires d'experts de chez Sotheby sur certains objets d'art. (1h30) ☐
5 NBC TENNIS 1487265
THE FRENCH OPEN. (3h) ☐
8 9 12 15 15 22
32 35 40 PRENEZ UN NUMÉRO (R) 41352
Sujets: un nouveau service d'urgence psychosocial; entrevue avec le Protecteur du citoyen; les politiciens et la complexité des médias; se plaindre lorsque ça va mal. (1h) ☐
12 EXTREME NEWS 78420 (1h) ☐
15h30 2 TÉLÉ-QUILLES 636333
Retransmission des matches du championnat opposant les équipes de quilles du Québec. (1h)
16h00 3 CBS SPORTS SHOW 9569
PROFESSIONAL BOXING. / WORLD'S FASTEST MAN ALIVE. Michael Johnson - Donovan Bailey. (2h) ☐
8 9 12 15 15 22
32 35 40 CINÉ-JEUNES 75555
SAMSON ET SALLY. (1h30)
12 THE RED GREEN SHOW 2848
Comédie.
57 UPSTAIRS, DOWNSTAIRS (R) 758401
(1h) Suivi de MAILBAG.
16h30 2 PUB 7
5 TRACK & FIELD (D) 75438
ONE TO ONE: CHALLENGE OF CHAMPIONS. Du Skydome de Toronto, en Ontario, course disputée par les champions Donovan Bailey et Michael Johnson. (1h30) EN DIRECT ☐
12 SIMPLY WINE AND CHEESE 9772
PIEMONTE.
17h00 2 PAS SI BÊTE QUE ÇA! (R) 7642
Magazine. L'hygiène, les soins vétérinaires et tout ce qui se rapporte aux bêtes. Aujourd-

d'hui: le pinscher nain, la hernie discale chez le chien, et Morie-Pier Morand nous présente Copain, son golden retriever.

- 12 INSIDE TRACK 5468**
57 HEALTH WEEK 238062 ☐
17h30 2 LE GRAND JOURNAL 23 ☐
8 9 12 15 15 22
32 35 40 GRAINES DE CHAMPION 35604
Suivi de MONTRE-MOI TA VILLE.
12 FT FASHION TELEVISION 3352
57 TRAVELS IN EUROPE (R) 963246
ITALIAN RIVIERA.
17h40 2 ZAP WEEK-END 51052536

SOIRÉE

- 18h00 11 6 7 9 2**
12 13 LE TÉLÉ JOURNAL 8184401 ☐
2 ARTISTE AU MENU 36
Marc-André Coallier reçoit dans sa cuisine le chef Yves Therrien qui lui prépare des filets de thon frais sauce madère, orange et tamari.
3 CBS NEWS 62 ☐
5 THE MAGICAL WORLD OF DISNEY 74536
BEDKNOBBS & BROOMSTICKS (1re partie). Avec Angela Lansbury, David Tomlinson et Sam Jaffe. (1h) ☐
5 À COMMUNIQUER 4554555
8 9 12 15 15 22
32 35 40 JEUNE AUTREMENT 32517
LES JEUNES LOUPS. Ce documentaire nous fait découvrir des jeunes qui se sont impliqués à fond dans des projets ou qui ont créé une entreprise.
12 PULSE 7915 ☐
22 ABC WORLD NEWS SUNDAY 94371 ☐
57 MONEY HUNT 960159

TÉLÉ DIMANCHE CINÉMA

- 13h00 2 L'ARGENT DES AUTRES 78791**
(5) Other's People Money. E.-U. 1991. Comédie de N. Jewison avec Danny DeVito, Penelope Ann Miller et Gregory Peck. Alors qu'il cherche à liquider une usine, un requin de la finance tombe amoureux de la jeune avocate engagée par ses adversaires. Scénario conçu pour mettre en valeur les dans comiques de la vedette. Satire plutôt convenue du monde de la haute finance. Réalisation honnête. Bonne distribution. A. (2h) ☐
14h00 57 THE COURT MARTIAL OF BILLY MITCHELL 404178
(4) E.-U. 1955. Drame de O. Preminger avec Gary Cooper, Charles Bickford et Ralph Bellomy. Dans les années 30, un général tente d'attirer l'attention des autorités sur l'importance militaire de l'aviation. Intelligente exposition

- de faits historiques. Mise en scène habile. Interprétation de classe. A. (2h)
16h00 8 9 12 15 15
22 32 35 40 SAMSON ET SALLY 75555
(4) Dan. 1984. Dessins animés de J. Hostrup. Deux petites baleines se lient d'amitié et apprennent ensemble les rudiments de la vie en mer. Fable captivante à caractère éducatif. Dialogues construits avec humour. Illustration belle et charmante. E. (1h30)
20h30 8 9 12 15 15
22 32 35 40 KRAPAT-CHOUK 4365352
(4) Fr. 1991. Comédie dramatique de E.G. Lipschutz avec Guy Pion, Piotr Zaitchenko et Angela Molina. Suite à un concours de circonstances, deux ouvriers d'Europe de l'Est en séjour à Paris sont pris pour des espions russes. Récit fort bien mené dans l'ensemble. Heureux mélange de mélancolie et d'humour satirique. Réalisation et interprétation plus que satisfaisantes. E. (1h40) ☐

- 21h00 2 UNE TRÈVE POUR L'AMOUR 2914389**
(4) (Dying Young). E.-U. 1991. Drame sentimental de J. Schumacher avec Julia Roberts, Campbell Scott et Vincent d'Onofrio. Un jeune leucémique tombe amoureux de l'infirmière qui prend soin de lui à domicile. Mélodrame à l'intrigue plutôt mince. Personnages assez bien cernés. Illustration soignée. Jeu convaincant des protagonistes. (2h24) ☐
5 CHASERS 6529246
(5) E.-U. 1994. Comédie de D. Hopper avec Tom Berenger, William McNamara et Erika Eleniak. Les tribulations de deux policiers chargés de convoier une ravissante détenue qui s'efforce de leur fausser compagnie. Péripiéties simplistes au comique assez quelconque. Une certaine originalité visuelle. Réalisation routinière quoique rythmée. Interprétation vigoureuse. A. (2h) ☐
12 HARRISON BERGERON 43604
(4) Can. 1994. Science-fiction de B. Pittman avec Sean Astin, Miranda

- de Penclier et Christopher Plummer. En 2053, un étudiant intelligent a des problèmes dans une société qui privilégie la médiocrité aux dépens de l'excellence. Téléfilm adapté d'une nouvelle de Kurt Vonnegut. Idée de départ fort originale. Critique sociale mordante. Mise en scène un peu froide. Interprétation convenable. A. (2h) ☐
22h10 8 9 12 15 15
22 32 35 40 ROMÉO 67857739
(4) Hol. 1990. Drame psychologique de R. Horst avec Monique Van de Ven, Johan Leysen et Ottolien Boeschoten. Un couple se déchire lorsque son premier enfant meurt à la naissance. Récit largement autobiographique. Fine analyse psychologique. Réalisation à la fois simple et descriptive. Interprétation naturelle. (1h45) ☐
23h20 57 CLASS OF '44 1265178
(5) E.-U. 1973. Comédie de moeurs de P. Bogart avec Gary Grimes, Deborah Winters et Jerry Hausner. En 1944, trois adolescents ayant fini leur cours secondaire ont à faire

- face à divers problèmes de vie. Suite inégale à "Summer of '42". Climat de l'époque presque caricaturé. Mise en scène appliquée. Interprétation acceptable. (1h30 appr.)
23h45 11 6 7 9 2
12 13 VIOLENCE ET PASSION 29167536
(3) It. 1973. Drame psychologique de L. Visconti avec Burt Lancaster, Silvana Mangano et Helmut Berger. Forcé de louer une partie de son appartement, un professeur à la retraite devient l'observateur de curieuses moeurs. Vision critique de la décadence des moeurs. Intrigue riche d'intérêt. Rythme ample et méditatif. Interprètes dirigés de main de maître. (1h40)
23h55 8 9 12 15 15
22 32 35 40 LA FEMME DE ROSE HILL 58952062
(1h25) Voir samedi, 21h23. ☐
00h00 5 À COMMUNIQUER 67152918
(2h05)

18h15 (11) (6) (7) (9) (2)
(12) (13) DÉ COUVERTE
34139739

LA VIE DANS LA GLACIÈRE
(4e de 5). Documentaire sur
l'Antarctique. □

18h30 (2) RUMEURS 88

(3) MAD ABOUT YOU 2
Comédie avec Paul Reiser et
Helen Hunt. □

(5) NBC NIGHTLY NEWS
4545807

(15) L'ÉCOLE DES FANS
8971081

Inv.: Jean-Luc Lahaye.
(8) (9) (12) (15) (16) (22)

(32) (35) (40) MÉDECINE
APPRIVOISÉ 56197
LA MALADIE D'ALZHEI-
MER.

(12) TRAVEL, TRAVEL
1517
ISLE OF MAN avec Don
McGowan.

(22) PUB 85623

(57) YOUR FINANCIAL FUTURE
984739

19h00 (11) (6) (7) (9) (2)

(12) (13) JUSTE POUR RI-
RE 41325

LES MEILLEURS MOMENTS
DU FESTIVAL JUSTE POUR
RIRE. Anim.: Yvon Des-
champs. Avec Jacques Cheva-
lier, Anthony Kavanagh, Lise
Dion, François Massicotte, Mi-
chel Courtemanche, Jean-Mi-
chel Anctil, Marc Dupré, Pier-
re Légaré, Michel Barrette et
François Morency. (1h) □

(2) HERCULE (R) 9333

(3) 60 MINUTES 3159

(5) RIVERDANCE: A
JOURNEY 17265
Aperçu de tout le travail pré-
paratoire à la production de ce
spectacle. (1h)

(5) DATELINE NBC
6540739

Magazine d'information. (1h)
ATTENTION: possibilité de
diffusion d'un 7e match de la
finale de Conférence du NBA
Basketball. L'horaire de la
soirée serait alors perturbé. □

(8) (9) (12) (15) (16) (22)

(32) (35) (40) EN PLEINE
NATURE (R) 64791

(12) AMERICA'S FUNNIEST
HOME VIDEOS 64197

Diffusion de deux émissions.
(1h) □

(22) SECOND NOAH 47307

(57) ALL CREATURES
GREAT AND SMALL
409623

19h15 (15) TÉLÉ TOURISME

64577642

19h30 (15) BONS BAISERS

D'AMÉRIQUE 683604
Cette semaine: entrevue avec
Anne-Claire Poirier, cinéaste;
rencontre avec Denney Méné-
los, historien; portrait de Joël
Des Rosiers, poète, essayiste
et médecin. Reportages: la
chorale de l'accueil Bonneau;
visite de Paris au Texas; la
promotion de la situation é-
conomique des femmes en Ba-
lievie. (1h) Rediffusion lundi,
10h00.

20h00 (11) (6) (7) (9) (2)

(12) (13) LES BEAUX DI-
MANCHES 11623

STARMANIA: L'HISTOIRE.
Luc Plamondon parle de la
création de cette production,
accompagné de séquences
d'archives, où l'on peut voir le
regretté Michel Berger, et
d'extraits des productions de
Starmania au fil des ans. (1h)

(2) L'HEURE JMP (D)

8081

Jean-Marc Parent improvise
devant un public de fans. (1h
appr.) EN DIRECT

(3) TOUCHED BY AN AN-
GEL 2807 (1h) □

(5) RIVERDANCE: THE
NEW SHOW 93333

Présentation en primeur de
quelques extraits du spectacle
produit en octobre dernier à
New York. (1h30)

(5) 3RD ROCK FROM THE
SUN (R) 8847739

Comédie avec John Lithgow et
Jane Curtin. Les aventures
d'extraterrestres cherchant à
s'adapter au mode de vie des
Terriens. □

(8) (9) (12) (15) (16) (22)

(32) (35) (40) ESCALES

FRANCOPHONES 40664

LE BÉNIN. Les Béninois se
plaisent à affirmer leur identi-
té francophone, leur apparte-
nance à une culture partagée
par des millions d'individus.
Le français, qui est ancré dans
leurs traditions, s'avère être la
seule langue de communica-
tion entre les 60 ethnies qui
constituent la nation béninoise.

(12) 3RD ROCK FROM THE
SUN 40517

Comédie avec John Lithgow et
Jane Curtin. Des extraterres-
tres tentent de s'adapter aux
coûtures et à la vie sur Terre.
(1h par exception). □

(22) AMERICA'S FUNNIEST
HOME VIDEOS 19265



Luce Dufault et Frank Sherbourne dans « Starmania »
opéra rock présenté aux BEAUX DIMANCHES
à 20h à Radio-Canada.

(57) CECILIA BARTOLI IN

RECITAL 9896371

Récital de la fameuse mezzo-
soprano italienne qui interpré-
tera des airs d'opéras de Mo-
zart tels Così fan Tutte et Le
Nozze di Figaro. (1h20)

20h30 (5) NEWSRADIO

8826246 □

(15) BOUILLON DE CUL-
TURE 2812975

EXERCICES DE STYLE.
Inv.: Fabrice Luchini; George
Steiner pour Passions impu-
nies (Gallimard); Erik Orseno
pour Deux Étés (Fayard).
(1h05) Rediffusion lundi, 13h00
et vendredi, 2h45.

(8) (9) (12) (15) (16) (22)

(32) (35) (40) HORS-CIR-
CUIT 4365352

KRAPATCHOUK. (1h40) □

21h00 (11) (6) (7) (9) (2)

(12) (13) LES BEAUX DI-
MANCHES 41389

FESTI-JAZZ INTERNATIO-
NAL DE RIMOUSKI 1995; MI-
CHEL LEGRAND ET SYLVIE
TREMBLAY. Sylvie Trem-
blay interprète des composi-
tions de Michel Legrand qui
l'accompagne au piano. Au
programme: des airs tirés des
films "Les Parapluies de Cher-
bourg", "Un été 42", "Yentl".

(2) SUPER CINÉ MA

2914389

UNE TRÈVE POUR
L'AMOUR. (2h24) □

(3) THE 51ST ANNUAL

TONY AWARDS 5994

Remise annuelle de trophées
aux artistes et artisans du

théâtre américain. Anim.: Ro-
sie O'Donnell. (2h) □

(4) (5) (6) (7) (9) (11)

LES ARTISANS D'UNE ÉPO-
QUE 68973

(5) NBC SUNDAY NIGHT

MOVIE 6529246

CHASERS. (2h) □

(12) CTV SUNDAY MOVIE

43604

HARRISON BERGERON.
(2h) □

(22) PORT CHARLES

12352

Pilote d'un nouveau feuilleton
de leur avec Lynn Herring,
Jon Lindstrom et Kin Shriner.
La vie et la carrière d'une nou-
velle génération de jeunes mé-
decins et infirmières. Un dra-
me où les idéaux se heurtent à
la réalité, où la passion et
l'ambition entrent en conflit
avec les rêves, où les buts sont
constamment redéfinis face à
des situations de vie ou de
mort. (2h) □

21h20 (57) THE ISRAEL PHIL-
HARMONIC ORCHESTRA:

60TH ANNIVERSARY GALA

3701915

Concert de gala animé par It-
zhak Perlman, dirigé par Zu-
bin Mehta et Daniel Baren-
boim. En vedette: Perlman,
Isaac Stern et Pinchas Zuker-
man. (2h)

DIMANCHE

1er JUIN

(5) SUNDAY NIGHT WITH

DENNIS TRUDEAU 67772

(5) VIPER 6314807 □

(15) L'HEBDO 683975

(12) CTV NATIONAL NEWS

38284 □

(22) THE MEMORIAL GOLF

TOURNAMENT 395913

Tournoi de golf professionnel.
Ronde finale. (3h)

23h15 (3) SEINFELD

6669710

23h20 (4) (5) (6) (7) (9)

(11) FINANCES (R)

3820710

(57) SUNDAY NIGHT MOVIE

1265178

CLASS OF '44. (1h30 appr.)

23h24 (11) (6) (7) (9) (2)

(12) (13) LA MÉTÉO

29645536

(2) LE GRAND JOURNAL

2062933 □

23h25 (11) (6) (7) (9) (2)

(12) (13) LES NOUVELLES

DU SPORT 22262739

23h30 (5) QUEBEC PROVIN-
CIAL AFFAIRS 5312807

(12) PULSE TONIGHT

7633062

23h37 (5) SPORTS LATE

NIGHT 6130130

MILWAUKEE GRAND PRIX
(Carl Fagion). (2h)

23h45 (11) (6) (7) (9) (2)

(12) (13) CINÉ-CLUB

29167536

VIOLENCE ET PASSION.
(1h40)

(3) THE OUTER LIMITS

4377994

(12) SPORTS NIGHT

66971807 □

23h49 (4) (5) (6) (7) (9)

(11) PUB 6107284

23h54 (2) PUB 1359062

23h55 (8) (9) (12) (15) (16)

(22) (32) (35) (40) CINÉ MA

58952062

LA FEMME DE ROSE HILL.
(1h25) Voir samedi, 21h23. □

00h00 (5) WPTZ SUNDAY MO-
VIE 67152918

A COMMUNIQUER. (2h05)

(15) FAXCULTURE

9593482

(12) ENTERTAINMENT TO-
NIGHT 33956

(15) LE SOIR 3 62786208

00h54 (2) ELLE ÉCRIT AU

MEURTRE (R) 9893260

01h00 (15) ÉCLATS DE RIRE
(R) 189260

(12) PUB 31043

01h30 (12) 3RD ROCK FROM
THE SUN 47192

02h00 (12) THE COSBY SHOW

76289

02h29 (12) LANCER 8759598

03h00 (15) DÉ JÀ LE RETOUR
(R) 482869

03h30 (15) RADIO FRANCE IN-
TERNATIONALE

89169208

(2h55)

LUNDI

2 JUIN

TÉLÉ MATINÉE

Voir aux pages 6 et 7

APRÈS-MIDI

12h00 **11 6 7 9 2**

12 13 LE MIDI 14173

5 22 PUB
13289/45043

3 NEWS 2803314

5 MIDDAY 93258
(1h)

5 NEWS 7668463

15 PARIS LUMIÈRES (R)
5645192

Magazine de la vie parisienne présenté par Véronique Ataly. Inv.: Stéphanie Caille, écrivain, garde du corps et maquilleuse.

12 THE FLINTSTONES
83685

57 INTERGRATED SCIENCE 763531

12h10 **3** ACROSS THE FENCE 70435840

9 LE MIDI - ÉDITION ESTRIE 33100314

12h25 **4 5 6 7 9**

11 UN JOUR À LA FOIS

(D) 81165442
(1h05) EN DIRECT. Suite de 11h45.

15 TV5 MINUTES
71951208

12h30 **11 6 7 9 2**

12 13

ON AURA TOUT VU!
74043

Le Super-Constellation est un avion qui a connu ses heures de gloire dans les années 50: un scaphandrier professionnel transforme la piscine du Cégep de Trois-Rivières en salle de spectacle; dans le nord du Québec, au milieu de nulle part, le téléphone fonctionne.

2 LE GRAND JOURNAL
33531

3 THE YOUNG AND THE RESTLESS 400043
(1h)

5 INSIDE EDITION
2557531

15 LE JOURNAL DE FRANCE 3
124647

12 PULSE 10227

22 PORT CHARLES
72685

DEBUT. Feuilleton avec Lynn Herring, Jon Lindstrom et Kin Shriner. La vie et la carrière d'une nouvelle génération de jeunes médecins et infirmières. Un drame où les idéaux se heurtent à la réalité, où la passion et l'ambition entrent en conflit avec les rêves, où les buts sont constamment redefinés face à des situations de vie ou de mort.

57 HERMITAGE MASTERPIECES 490173

13h00 **11 6 7 9 2**

12 13 CINÉ-FAMILLE

56734
ALANA OU LE FUTUR IMPARFAIT. (2h)

2 LES PIERRAFEU (R)
73734

Dessins animés.

5 ALL MY CHILDREN
85918

(1h)

5 DAYS OF OUR LIVES
2585314

Feuilleton. (1h)

15 BOUILLON DE CULTURE (R) 4086463

(1h05) Voir dimanche, 20h30.

8 9 12 15 13 22

32 33 40

POINTS DE VUE 24024
L'ÂGE DE LA PERFORMANCE. Ce documentaire dénonce la nouvelle religion de la performance, de la productivité et de la compétitivité. (1h)

12 HOMESTYLE 51550

22 ALL MY CHILDREN
60840

Feuilleton. (1h)

57 FRENCH IN ACTION
871024

13h30 **2** LA FAMILLE

CALINOURS 32802

3 THE BOLD AND THE BEAUTIFUL
69956

(1h)

4 5 6 7 9 11

12 TÉLÉ-ACHATS (D)

667376

Des informations pertinentes et des démonstrations de nouveaux produits de consommation. (1h) EN DIRECT

12 THE BOLD AND THE BEAUTIFUL 19598

Feuilleton.

57 THINK TANK 499444

14h00 **2** CINÉMA 3376

L'EMPRISE DE LA DANSE. (2h)

3 AS THE WORLD TURNS
55840

(1h)

5 E.N.G. 82918

(1h)

5 LEEZA 4945753

Talk-show avec Leeza Gibbons. (1h)

8 9 12 15 13 22

32 33 40 LE MONDE À LA CARTE 39444

(1h)

12 ANOTHER WORLD
13802

Feuilleton. (1h)

22 ONE LIFE TO LIVE
67840

Feuilleton. (1h)

57 THINKING ALLOWED
711918

14h05 **15** DITES-MOI

88759937

Inv.: Soha Ararat, épouse de Yasser Ararat. Rediffusion mardi, 1h15.

14h30 **4 5 6 7 9**

11 LES FEUX DE

L'AMOUR 252208

Feuilleton. Version française de "The Young and the Restless" avec Lauralee Bell et Eric Braeden. (1h)

57 KRATT'S CREATURES
459666

(1h)

15h00 **11 6 7 9 2**

12 13 LA MAISON DE

OUIZIE 67005

3 THE GUIDING LIGHT
6598

(1h)

5 CORONATION STREET
5289

Feuilleton britannique.

5 DARKWING DUCK
8806482

15 JOURNAL TÉLÉVISÉ

DE TV5 2636531

8 9 12 15 13 22

32 33 40 INTRODUCTION À LA GÉROLOGIE
72598

(1h)

12 GENERAL HOSPITAL
49666

Feuilleton. (1h)

22 GENERAL HOSPITAL
18314

Feuilleton. (1h)

57 ARTHUR 723753

15h25 **15** LA MÉTÉO DES

CINQ CONTINENTS
44460173

15h30 **11 6 7 9 2**

12 13 ROBIN DES BOIS

JUNIOR 98463

Dessins animés.

4 5 6 7 9 11

TOP MODÉ LES 9579

Version française de "The Bold and the Beautiful" avec John McCook, Susan Flannery et Teri Ann Linn.

5 THE URBAN PEASANT
6647

CHEESE.

5 GARGOYLES
4525043

15 LA CHANCE AUX

CHANSONS (R) 247937

Émission de variétés animée par Pascal Sevran. Les violons mènent la danse.

57 THE MAGIC SCHOOL
BUS 454111

(1h)

16h00 **11 6 7 9 2**

12 13 PIERRE ET ISA
17598

Dessins animés.

2 BONS BAISERS D'AMÉRIQUE
8579

DEBUT. La caravane prend la route: une visite de Montréal comme des touristes... hongrois; Maka Kotto un comédien camerounais qui a adopté Montréal; René Drouin artiste multidisciplinaire; Auxence Contout nous parle de son pays, la Guyane; des conteurs franco-onariens nous font vivre toute la richesse de leur folklore. (1h)

3 DR. QUINN, MEDICINE
WOMAN 5005

Western avec Jane Seymour et Joe Lando. (1h)

4 5 6 7 9 11

BEETLEJUICE 1314

5 JONOVISION 8482

5 ALADDIN 4504550

15 EN TOUTE LIBERTÉ
226444

Des personnalités d'ici et d'ailleurs se confient en toute liberté à l'animatrice Isabelle Albert dans des entretiens qui vont droit à l'essentiel. (1h)

8 9 12 15 13 22

32 33 40 PACHA ET LES CHATS 79314

12 OPRAH 28173 (1h)

22 POWER BLOCK 66640

57 WHERE IN TIME IS
CARMEN SANDIEGO?
440918

(1h)

16h30 **11 6 7 9 2**

12 13 BÊTES PAS BÊTES

PLUS 66622

Le rendez-vous des jeunes qui aiment les animaux. (1h)

4 5 6 7 9 11

PETITE FLEUR 7598

5 FAMILY MATTERS
4666

(1h)

5 TIMON AND PUMBA
4500734

15 LES PRIX DU QUÉBEC
1995 255956

Série de portraits d'artistes et de scientifiques. Aujourd'hui: le cinéaste Jacques Giraldeau pour le prix Albert-Tessier. Rediffusion mardi, 8h30.

8 9 12 15 13 22

32 33 40 LA SAGESSE
DES GNÔMES 75598

Dessins animés.

22 AMERICA'S FUNNIEST
HOME VIDEOS 66604

57 BILL NYE, THE
SCIENCE GUY 439802

(1h)

17h00 **11 6 7 9 2**

12 13

LA PETITE PATRIE
62550

Avec Vincent Bilodeau, Gisèle Schmidt et Jacques Gallepeau. Dans le Montréal de l'après-guerre, la famille Germain habite le quartier Villieray, où vivent des ouvriers, de petits commerçants et quelques professionnels. (1h)

2 LE GRAND JOURNAL
9227

(1h)

3 THE SIMPSONS 4918

Dessins animés.

4 5 6 7 9 11

LES AMUSE-GUEULES
8395

Avec Jean-Pierre Coallier. Enregistrée au cabaret du Casino de Montréal, une émission divertissante où l'on accueille chaque jour des invités, en plus des collaborateurs réguliers. Jeux, chansons, humour. (1h)

5 THE SIMPSONS (R)
4014

(1h)

5 ACCESS HOLLYWOOD
8818227

15 JOURNAL TÉLÉVISÉ
SUISSE 511024

8 9 12 15 13 22

32 33 40 RÉMI 31666

Dessins animés.

12 MAD ABOUT YOU
4956

Comédie avec Paul Reiser et Helen Hunt. (1h)

TÉLÉ LUNDI CINÉMA

3h00 **11 6 7 9 2**

12 13

ALANA OU LE FUTUR IMPARFAIT 56734

(5) (The Girl From Tomorrow), Aust. 1990. Science-fiction de K. Mueller avec Katharine Cullen, Melissa Marshall et James Findlay. Une adolescente de l'an 3000, projetée en 1992, est recueillie par une jeune délinquante qui l'aide à regagner son époque. Téléfilm sympathique. Rebondissements plutôt rôtis. Mise en scène modeste. Interprétation simple. E. (2h)

19h30 **2** GARDE À VUE
622918

(4) (Father & Son: Dangerous Relations), E.-U. 1992. Drame social de G. Stanford Brown avec Louis Gossett Jr, Blair Underwood et

14h00 **2** L'EMPRISE DE LA DANSE 3376

(6) (Dance), E.-U. 1988. Drame musical de R. Murray avec Johan Renvall, Ellen Troy et Carlton Wilborn. L'arrivée d'une chorégraphe de renom bouleverse la relation sentimentale de deux danseurs appartenant à la même compagnie de ballet. Thème anecdotique digne des "Soap Opera". Traitement plutôt bécoté. Réalisation impersonnelle. Interprétation peu convaincante. A. (2h)

20h00 **5** A FRIEND'S BE-TRAYAL 6597647

(6) E.-U. 1996. Drame de mœurs de C. Leitch avec Sharon Lawrence, Brian Austin Green et Harley Jane Kozok. Une mère apprend avec fureur que son fils entretient une liaison avec sa meilleure amie. Téléfilm au sujet racoleur raconté avec désinvolture. Mise en scène fade. Interprétation sans nuance. (2h)

Rae Dawn Chong. Un père et son fils qui ont tous deux vécu dans le crime tentent ensemble de se rebâtir une nouvelle vie. Téléfilm au début prometteur. Développements tombant quelque peu à plat. Climat assez bien rendu. Mise en scène de métier. Bonne interprétation. (2h)

00h30 **5** THE LIFE AND DEATH OF COLONEL BLIMP

23825048

(4) G.-B. 1943. Comédie de M. Powell et E. Pressburger avec Anton Walbrook, Roger Livesey et Deborah Kerr. L'amitié entre un officier anglais et un Allemand survit aux conflits entre leurs deux pays. Tableau d'époque intéressant. Fines notes psychologiques. Réalisation soignée. Bons interprètes. A. (2h45)

01h30 **12** THE EXECUTION OF RAYMOND GRAHAM

8917593

(5) Can. 1985. Drame de D. Petrie

avec Ray Fahey, Josef Sommer et George Dzundza. Les dernières heures d'un criminel condamné à mort. Enregistrement d'une émission diffusée en direct. Traitement sérieux mais un peu terne. Téléfilm à la mise en scène appliquée. Interprétation inégale. (1h55)

03h25 **12** SKI SCHOOL

64155970

(6) E.-U. 1990. Comédie de D. Lee avec Dean Cameron, Tom Breznahan et Mark Thomas Miller. Dans une station de sports d'hiver, huit groupes de skieurs débutants, portés à la gaudriole, se livrent à une dure compétition. Très rassés. Réalisation lâche. Gags simplistes. Interprétation relevant du cabotinage. (1h38)

22 STAR TREK: DEEP SPACE NINE 89227 (1h) □
57 WISHBONE 735598 □

17h30 11 6 7 9 2

12 13 WATATATOW (R) 97734

Marc-Antoine (Patrick Huaneault) est en quête d'inspiration pour son travail de photographie. Stet (Karine Pelletier) accepte de lui servir de modèle et, pour l'occasion, change son apparence. □

3 SEINFELD 24
Comédie avec Jerry Seinfeld et Jason Alexander.

5 THE FRESH PRINCE OF BEL-AIR (R) 5918
Comédie avec Will Smith. □

5 JEOPARDY 4524314 □

15 PYRAMIDE 246208
Emission-jeu. Anim., Patrice Laffont. Grâce à des indices judicieux, deux candidats doivent aider leur partenaire à découvrir des mots, des expressions ou des personnages célèbres.

8 9 12 15 15 22
32 35 40 ALLÔ PROF 59550

LES AUTODIDACTES. Un autodidacte, c'est quelqu'un qui apprend quelque chose par lui-même, sans professeur. On peut l'être par passion, comme l'explorateur Bernard Voyer, ou encore par contrainte comme l'inventrice de la pâte à modeler Tuffy Frutti!

12 SEINFELD 3918
Comédie avec Jerry Seinfeld et Jason Alexander. □

57 NEWTON'S APPLE 453482 □

SOIRÉE

18h00 11 6 7 QUÉBEC CE SOIR 97376/97918/83550 (1h)

2 LA GUERRE DES CLANS (R) 11
Jeu questionnaire avec Luc Senay. □

3 CHANNEL 3 NEWS 45376 (1h)

4 5 6 7 9 11
LE TVA, ÉDITION 18 HEURES 8463 □

5 NEWSWATCH 98482 (1h) □

5 22 NEWS 4521227/92289

15 DES CHIFFRES ET DES LETTRES 236821
Emission-jeu animée par Laurent Romejko.

8 9 12 15 15 22
32 35 40 L'ÉTALON NOIR 54463

A COEUR VAILLANT RIEN D'IMPOSSIBLE avec Richard Cox, Mickey Rooney et Michelle Goodger. Série d'aventures pour les jeunes qui raconte les tribulations d'un jeune garçon, d'un vieil entraîneur et d'un étalon sauvage.

9 13 MONTRÉAL CE SOIR 1349686/5415005

2 QUÉBEC CE SOIR 41550 (1h)

12 PULSE 95918 (1h) □

12 SAGUENAY LAC ST-JEAN CE SOIR 94647

57 ITN WORLD NEWS 450395
Diffusion du bulletin de nouvelles du réseau ITN de Grande-Bretagne.

18h10 9 ESTRIE CE SOIR 91931918

13 LA RÉGION CE SOIR 22170869

18h30 2 FLASH (D) 63
Magazine artistique avec Patricia Paquin et Alain Dumas. Informations, entrevues, potins: tout sur les artistes d'ici et d'Hollywood. EN DIRECT. Rediffusion à 22h30.

4 5 6 7 9 11
PIMENT FORT (R) 2043
Inv.: François Pérusse, François Léveillé et Marc-André Coallier.

5 NBC NIGHTLY NEWS 4512579

15 STUDIO GABRIEL 227173
Anim.: Michel Drucker. Inv.: Michel Leeb. Rediffusion à 23h00.

8 9 12 15 15 22
32 35 40 LE MONDE MERVEILLEUX DE DISNEY 862289

PAPA EPOUSE MAMAN (1re de 2). Avec Hayley Millies, Tom Skerritt et Carrie Kei Heim. Une adolescente demande à la soeur jumelle de sa mère de l'aider à ce que cette dernière se remarie avec un veuf. (1h)

9 12 13 MONTRÉAL CE SOIR 18227

22 ABC WORLD NEWS TONIGHT 16869

57 THE NIGHTLY BUSINESS REPORT 441647

19h00 11 6 7 9 2

12 13 CADILLAC ROSE 82314

DEBUT. À bord d'une Cadillac rose, Normand Brothwaite visite parcs et autres lieux publics de Montréal où il rencontre des artistes pour qui la musique et la chanson occupent une place prépondérante. Rediffusion mardi, 12h30.

2 LES SIMPSON (R) 2276
Dessins animés.

3 CBS EVENING NEWS 7482

4 5 6 7 9 11
CHACUN SON TOUR 60647

LES MEILLEURS MOMENTS. Avec Remy Girard. Avec Michel Barrette, Pierre Chagnon, Marie-Soleil Tougas et Mitsou. (1h)

5 INSIDE QUEBEC 4258

5 HOME IMPROVEMENT 8898463

Comédie avec Tim Allen et Patricia Richardson.

15 JOURNAL TÉLÉVISÉ DE FRANCE 2 775395

Édition spéciale. (1h) □

12 ENTERTAINMENT TONIGHT 4192

22 M-A-S-H 24463
Diffusion de deux émissions. (1h)

57 THE NEWSHOUR WITH JIM LEHRER 966531 (1h) □

19h30 11 6 7 9 2

12 13 JARDIN D'AUJOURD'HUI 16181
Avec Pascale Tremblay, Jean-Claude Vigor et Ronald Leduc. □

2 CINÉMA DU LUNDI 622918
GARDE À VUE. (2h)

3 ENTERTAINMENT TONIGHT 73

5 WAYNE & SHUSTER IN BLACK & WHITE (R) 5395

5 WHEEL OF FORTUNE 4501463

8 9 12 15 15 22
32 35 40 TÉLÉSCIEN-CE 795444

LES MYSTÈRES DU CHOCO. Bordé au nord par le Panama et au sud par l'Équateur, le Choco est l'une des dernières forêts vierges de la planète et a été coupée du monde pendant des millénaires. Cinq spécialistes de réputation internationale, dont le généticien et animateur de télévision David Suzuki, nous font découvrir l'extraordinaire diversité de la vie animale et végétale de la région. (1h) Rediffusion vendredi, 22h31. □

12 THE SIMPSONS 3395
Dessins animés. □

20h00 11 6 7 9 2

12 13 DIRECTION: SUD 42869

LE SECRET DE VICTORIA (1re de 2). Avec Paul Gross et David Marciano. Un nouveau tandem, insolite et redoutable, formé par un officier canadien de la gendarmerie royale et un policier américain, livre un combat sans merci au monde interlope de Chicago. (1h) Prochaine émission le lundi 16 juin, 20h00. □

3 COSBY 3802
Comédie avec Bill Cosby et Phylisio Rashad. □

4 5 6 7 9 11
PLACE MELROSE 79395

UN WEEK-END INOUBLIABLE. Jake (Grant Show) reçoit une récompense du FBI. Sydney (Laura Lighton) perd son emploi et évite de justesse de se retrouver au sanatorium. Ses finances étant à la baisse, Jo (Daphne Zuniga) parvient à se dénicher un emploi. Le Dr Burns (Jack Wagner) refuse que Mike (Thomas Calabro) et Kim participent au tournage d'un message publicitaire. (1h)

5 JUST FOR LAUGHS (R) 6918

5 MONDAY NIGHT MOVIE 6597647

A FRIEND'S BETRAYAL. (2h) □

15 LE CHÂTEAU DES OLIVIERS 2333753

L'ESPÉRANCE (3e de 8). Avec Brigitte Fossey, Jacques Perrin, Louis Velle. Une femme tente de sauver la propriété de ses ancêtres, le château des Oliviers, menacée par la construction d'un projet immobilier dirigé par un puissant homme d'affaires. (1h15) Rediffusion mercredi, 13h00 et vendredi, 1h15.

12 À COMMUNIQUER 3840

22 À COMMUNIQUER 33111 (1h) □

LUNDI

2 JUIN

57 THE AMERICAN EXPERIENCE 982579

HAWAII'S LAST QUEEN. Liliu'okalani, qui régna sur Hawaï à la fin du 19e siècle, s'opposait facilement entre deux mondes: celui des traditions de son pays et les diners d'Etat à la Maison Blanche. Mais, lorsque la puissante communauté américaine du monde des affaires tenta de prendre le contrôle de la nation, sa reine fut prise au centre. (1h) □

20h30 3 EVERYBODY LOVES RAYMOND 2937

Comédie avec Ray Romano. □

5 COMICS (R) 8753
Avec Larry Horowitz.

8 9 12 15 15 22
32 35 40

PIGNON SUR RUE (R) 49685

Filmée sur le vif, la vie quotidienne de sept jeunes qui partagent une maison à Montréal. □

12 CFCF 12 ELECTION COVERAGE 9647

20h59 8 9 12 15 15
22 32 35 40

ÉLECTIONS FÉDÉRALES (D) 2729802

Résultats et analyses de scrutin, observations politiques et réactions d'électeurs. (2h30 appr.) EN DIRECT en direct

21h00 11 6 7 9 2

12 13 ÉLECTIONS 1997 - LA SOIRÉE (D) 130376

En provenance de la Chambre des communes à Ottawa. Entouré d'une équipe de journalistes et d'analystes, Bernard Derome rend compte des résultats du scrutin à travers le pays. (3h30) EN DIRECT

3 CYBILL 1289

Comédie avec Cybill Shepherd et Christine Boranski. □

4 5 6 7 9 11
CANADA 97 392734

Entouré d'une équipe de journalistes et d'analystes, Pierre Bruneau rend compte des résultats du scrutin à travers le pays. (4h) ATTENTION: POLITIQUEMENT COLETTE. RIRA BIEN et LES OISEAUX SE CACHENT POUR MOURIR, reportées au lundi 9 juin. CHA BA DA ne sera pas diffusée ce soir.

5 ELECTION DAY - PRE-RESULTS 86173

12 NEWS SPECIAL - DECISION '97 387802

Résultats des élections fédérales 1997. (4h) □

22 THE 1997 WORLD'S MUSIC AWARDS 43598

Présentation du gala tenu à Cannes pour rendre hommage aux meilleurs vendeurs au domaine de la musique internationale. Il est à souligner que lors de cette soirée, Céline Dion s'est méritée trois trophées dont celui de la meilleure chanteuse en toutes catégories. (2h) □

57 AMERICAN VISIONS 985666

THE REPUBLIC OF VIRTUE (1re de 8). Un regard sur l'histoire américaine à travers l'art visuel, la peinture, la

sculpture, l'architecture et les monuments. Les fondateurs américains dont Thomas Jefferson, envisagèrent le classicisme de la Rome républicaine pour établir un nouvel idéal dans la jeune nation. (2h) □

21h15 15 COMMENT ÇA VA? 55554598

PROSTATE: UN COMBAT D'HOMMES. Des spécialistes font le point sur le cancer de la prostate. (1h)

21h30 2 MEURTRE AU PREMIER DEGRÉ 447314

Avec Daniel Benzali et Stanley Tucci. Hoffman est la proie des médias dès que le verdict est rendu. Avec Justine il tente de retrouver Richard Cross qui se meurt du sida, espérant finalement obtenir des aveux. En attendant, il se demande si Cross, étant plutôt voyeur, n'aurait pas installé chez Julie une caméra qui aurait pu enregistrer le meurtre. (1h)

3 INK 40821

Comédie avec Ted Danson et Mary Steenburgen. □

5 ELECTION '97 (D) 92685

(2h) EN DIRECT

22h00 3 CHICAGO HOPE 1918

Drame médical avec Adam Arkin, Christine Lahti et Thomas Gibson. (1h) □

5 DATELINE NBC 6509482

Magazine d'information. (1h) □

22h05 15 PARIS LUMIÈRES 40303753

22h27 15 LA MÉTÉO DES CINQ CONTINENTS 12305598

22h30 2 FLASH (R) 23666

Voir 18h30.

15 JOURNAL TÉLÉVISÉ BELGE 407482

23h00 2 LE GRAND JOURNAL 9208

3 NEWS 5059208

5 22 NEWS 2151937/3625550

15 STUDIO GABRIEL (R) 119622

57 UNCOMMON KNOWLEDGE 256666

23h05 22 ROSEANNE 4124314

23h30 2 SPORTS PLUS 63869

5 THE NATIONAL / CBC NEWS 70173

15 LE CERCLE DE MINUIT 5451550

Portrait de ROSTROPOVITCH. Rencontre avec le violoncelliste Mstislav Rostropovich, ardent défenseur des droits de l'homme et des libertés artistiques. (1h15)

8 9 12 15 15 22
32 35 40 LA PÉRIODE DE QUESTIONS 751869 (1h)

57 CHARLIE ROSE 346173 (1h)

LUNDI

2 JUIN

- 23h35 (3) LATE SHOW WITH DAVID LETTERMAN
4348482
Talk-show. (1h appr.)
- (5) THE TONIGHT SHOW WITH JAY LENO 5883173
Talk-show. (1h) □
- (22) NIGHTLINE 35559005
□
- 00h00 (2) LA SAGA DU PAR-RAIN 40932
(1re de 9). Avec Marlon Brando, Al Pacino et James Caan. Version télévisée de la série cinématographique "Le Parrain". (1h)
- (5) NEWSWATCH AT ELEVEN 81628
□
- 00h06 (22) POLITICALLY INCORRECT 14021319
Anim.: Bill Maher. Humour, parodies s'inspirant de l'actualité quotidienne. □
- 00h30 (5) CBC LATE NIGHT 23825048
THE LIFE AND DEATH OF COLONEL BLIMP. (2h45)
- (57) STARHUSTLER 152609
- 00h35 (3) LATE LATE SHOW WITH TOM SNYDER 3364999
(1h)
- (5) LATE NIGHT WITH CONAN O'BRIEN 2450796
Talk-show. (1h)
- 00h37 (22) PUB 37274845
(4h53)
- 00h45 (15) LE SOIR 3 4141048
- 01h00 (4) (5) (6) (7) (9) (11) TIRAGES DE "LA QUOTIDIENNE" - "BANCO" - "EXTRA" 6243796
- (12) CTV NEWS 39951
- 01h06 (4) (5) (6) (7) (9) (11) PUB 9037999
(2h)
- 01h15 (15) REFLETS (R) 5251241
(1h) Voir samedi, 10h00.
- 01h30 (12) CINEMA TWELVE 8917593
THE EXECUTION OF RAYMOND GRAHAM. (1h55)
- 01h35 (3) PUB 24192970
- (5) LATER 4367864
Talk-show avec Greg Kinnear.
- 02h05 (5) NBC NIGHTSIDE 48696864
(3h55)
- 02h08 (3) MATLOCK 9872357
Drame judiciaire avec Andy Griffith. (1h)
- 02h15 (15) MUSIQUES AU COEUR (R) 1342203
(1h) Voir dimanche, 11h00.
- 03h15 (15) RADIO FRANCE INTERNATIONALE 61686628
(3h10)
- 03h25 (12) CINEMA TWELVE DOUBLE FEATURE 64155970
SKI SCHOOL. (1h38)

MARDI

3 JUIN

TÉLÉ MATINÉE

Voir aux pages 6 et 7

APRÈS-MIDI

- 12h00 (11) (6) (7) (9) (2) (12) (13) LE MIDI 61357
□
- (3) NEWS 2870086
- (5) MIDDAY 90116
(1h) □
- (5) NEWS 7635135
- (15) PARIS LUMIÈRES 5612864
- (12) THE FLINTSTONES 90241
- (57) DISCOVERING WOMEN 992154
(1h)
- 12h10 (3) ACROSS THE FENCE 70402512 1997 VERMONT PRODUCTS RECIPES: RHUBARB.
- (9) LE MIDI - ÉDITION ESTRIE 33177086
- 12h25 (4) (5) (6) (7) (9) (11) UN JOUR À LA FOIS (D) 15460654
(1h05) EN DIRECT. Suite de 11h45.
- (15) TV5 MINUTES 11911680
- 12h30 (11) (6) (7) (9) (2) (12) (13) CADILLAC ROSE (R) 65661
- (2) LE GRAND JOURNAL 64777
□
- (3) THE YOUNG AND THE RESTLESS 950661
(1h) □
- (5) INSIDE EDITION 2524203
- (15) LE JOURNAL DE FRANCE 3 607593
- (12) PULSE 74195
- (22) PORT CHARLES 63203
□
- 13h00 (11) (6) (7) (9) (2) (12) (13) CINÉMA 70680
LA VENGEANCE D'UNE BLONDE. (2h)
- (2) LES PIERRAFEU 97680
Dessins animés.
- (5) (22) ALL MY CHILDREN 19244/91086
(1h) □
- (5) DAYS OF OUR LIVES 2552086
(1h) □
- (15) ÉCLATS DE RIRE (R) 496574
(2h) Voir samedi, 19h30.
- (8) (9) (12) (15) (15) (22) (32) (35) (40) INFORMATION INTERNATIONALE 48970
(1h)

- (12) HOMESTYLE 82796
□
- (57) BEGINNING CONVERSATIONAL GERMAN 354970
ALLES GUTE. Cours d'allemand.
- 13h30 (2) LA FAMILLE CALINOURS 63048
- (3) (12) THE BOLD AND THE BEAUTIFUL 50574/24636
□
- (4) (5) (6) (7) (9) (11) TÉLÉ-ACHATS (D) 140222
(1h) EN DIRECT
- (57) GOURMET IRELAND 972390
- 14h00 (2) CINÉMA 2864
LA BOUTIQUE DE L'ORFÈVRE. (2h)
- (3) AS THE WORLD TURNS 86086
(1h) □
- (5) E.N.G. 48224
(1h) □
- (5) LEEZA 4912425
(1h) □
- (8) (9) (12) (15) (15) (22) (32) (35) (40) HISTOIRE ET GÉOGRAPHIE BIBLIQUES 53390
(1h)
- (12) ANOTHER WORLD 44048
(1h) □
- (22) ONE LIFE TO LIVE 98086
(1h) □
- (57) QUILT IN A DAY 294864
- 14h30 (4) (5) (6) (7) (9) (11) LES FEUX DE L'AMOUR 735154
(1h)
- (57) KRATT'S CREATURES 932512
- 15h00 (11) (6) (7) (9) (2) (12) (13) LA MAISON DE OUIZMIE 51628
- (3) THE GUIDING LIGHT 5086
(1h)
- (5) CORONATION STREET 4777
- (5) DARKWING DUCK 8873154
- (15) JOURNAL TÉLÉVISÉ DE TV5 2603203
- (8) (9) (12) (15) (15) (22) (32) (35) (40) INTRODUCTION À LA GÉROLOGIE 63116
(1h)
- (12) (22) GENERAL HOSPITAL 63512/79672
(1h) □
- (57) ARTHUR 213999
- 15h25 (15) LA MÉTÉO DES CINQ CONTINENTS 44437845
- 15h30 (11) (6) (7) (9) (2) (12) (13) ROBIN DES BOIS JUNIOR 80628

- (4) (5) (6) (7) (9) (11) TOP MODÈLES 1951
- (5) THE URBAN PEASANT 2425
MONGOLIAN / VIETNAMESE.
- (5) GARGOYLES 4592715
- (15) LA CHANCE AUX CHANSONS (R) 720883
Les violons mènent la danse.
- (57) THE MAGIC SCHOOL BUS 944357
□
- 16h00 (11) (6) (7) (9) (2) (12) (13) PIERRE ET ISA 69135
- (2) BONS BAISERS D'AMÉRIQUE 7067
L'industrie du cinéma français à Toronto; propriétaire de son propre musée, un collectionneur d'objets bizarres et hétéroclites; Lara Guidou, animateur radio à Havre St-Pierre; les mythes américains expliqués par l'anthropologue Serge Bouchard; portrait d'un marin, pêcheur et charpentier martiniquais; Carl Hiebert photographie le Canada d'est en ouest du haut de son ultraléger. (1h)
- (3) DR. QUINN, MEDICINE WOMAN 4593
(1h)
- (4) (5) (6) (7) (9) (11) BETTEJUICE 8406
- (5) JONOVISION (R) 1932
- (5) ALADDIN 4571222
- (15) SOUS LA COUVERTURE 8838883
Magazine de l'actualité littéraire animé par Suzanne Lévesque. Rediffusion mercredi, 9h00.
- (8) (9) (12) (15) (15) (22) (32) (35) (40) PACHA ET LES CHATS 34425
- (12) OPRAH 59319
(1h) □
- (22) POWER BLOCK 67777
- (57) WHERE IN TIME IS CARMEN SANDIEGO? 923864
□
- 16h30 (11) (6) (7) (9) (2) (12) (13) Océane 65319
PIÈGE EN HAUTE MER. Un espion réussit à dérober des renseignements sur une baleine. □
- (4) (5) (6) (7) (9) (11) PETITE FLEUR 9970
- (5) FAMILY MATTERS 7116
□
- (5) QUACK PACK 4577406
- (8) (9) (12) (15) (15) (22) (32) (35) (40) LA SAGESSE DES GNÔMES 30609
- (22) AMERICA'S FUNNIEST HOME VIDEOS 56661
- (57) BILL NYE, THE SCIENCE GUY 929048
□
- 16h45 (15) 7 JOURS EN AFRIQUE 67601661
Rediffusion mercredi, 9h45.
- 17h00 (11) (6) (7) (9) (2) (12) (13) LA PETITE PATRIE 23845

- (2) LE GRAND JOURNAL 8715
(1h) □
- (3) THE SIMPSONS 3406
- (4) (5) (6) (7) (9) (11) LES AMUSE-GUEULES 1845
(1h)
- (5) THE SIMPSONS (R) 9222
□
- (5) ACCESS HOLLYWOOD 8885999
- (15) JOURNAL TÉLÉVISÉ SUISSE 678870
- (8) (9) (12) (15) (15) (22) (32) (35) (40) RÉMI 98135
- (12) MAD ABOUT YOU 7406
□
- (22) STAR TREK: DEEP SPACE NINE 33222
(1h)
- (57) WISHBONE 285116
□
- 17h30 (11) (6) (7) (9) (2) (12) (13) WATATATOW (R) 89999
Bruno (Christian Cardin) fait croire à ses amis qu'il doit aider sa famille, qui connaît des difficultés financières. Il demande à Michel et à Einstein (Hugo St-Cyr, Yan England-Girard) de l'aider à vendre de la marchandise volée. □
- (3) (12) SEINFELD 995390
- (5) THE FRESH PRINCE OF BEL-AIR (R) 1796
□
- (5) JEOPARDY 4591086
□
- (15) PYRAMIDE 729154
- (8) (9) (12) (15) (15) (22) (32) (35) (40) ALLÔ PROF 14661
- (57) YOU AND YOUR GREAT DOG 943628
□

SOIRÉE

- 18h00 (11) (6) (7) QUÉBEC CE SOIR 11222/11864/14796
(1h)
- (2) LA GUERRE DES CLANS (R) 86
□
- (3) CHANNEL 3 NEWS 69222
(1h) □
- (4) (5) (6) (7) (9) (11) LE TVA, ÉDITION 18 HEURES 7135
□
- (5) NEWSWATCH 29628
(1h) □
- (5) (22) NEWS 4598999/77154
- (15) DES CHIFFRES ET DES LETTRES 726067
- (8) (9) (12) (15) (15) (22) (32) (35) (40) L'ÉTALON NOIR 11574

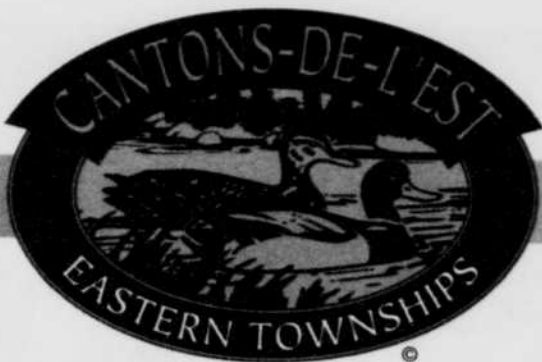

Québec, Canada

À 2 heures au sud-ouest de Québec!

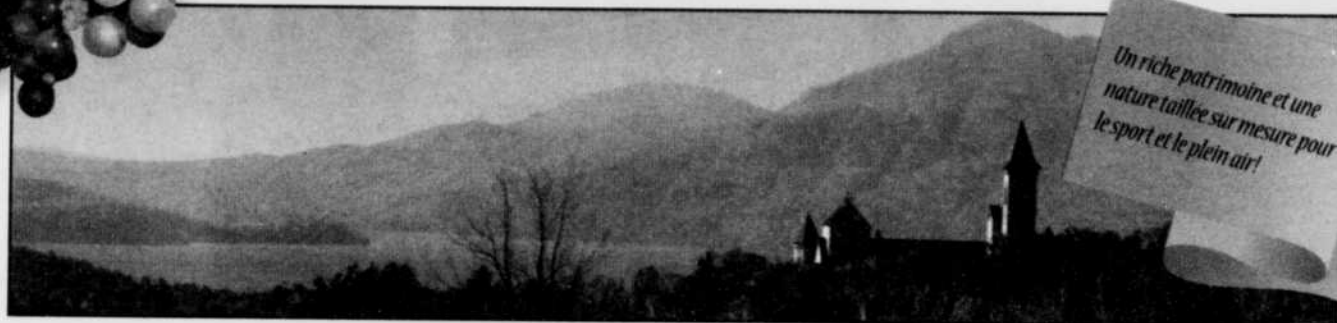

Un riche patrimoine et une nature taillée sur mesure pour le sport et le plein air!

*•Alternant côtes et étendues planes, montagnes et vallées, une de ces belles régions où pratiquer le vélotourisme.
- Touring C.A.A.*



*•De cet ensemble se dégagent harmonie et sérénité.
- Guide Gallimard, Le Québec*

*•Il existe une incontestable similitude de paysages entre les Cantons-de-l'Est et le nord de la Nouvelle-Angleterre.
- Guide Michelin, Le Québec*



Demandez notre guide touristique régional



Tourisme Québec

TOURISME CANTONS-DE-L'EST
20, rue Don-Bosco Sud, Sherbrooke (Québec) Canada J1L 1W4
Tél. : (819) 820-2020 / 1-800-355-5755 • Téléc. : (819) 566-4445
Internet : www.tourisme-estrie.qc.ca

RÉGION DE MÉGANTIC

de la terre
aux étoiles

Information Touristique:
3295, rue Laval
Lac-Mégantic, Qc
G6B 1A5
1 800 363-5515



Maison du Granit

Au mont Saint-Sébastien, dans une ancienne carrière, centre d'interprétation sur le granit dans la vie d'hier et d'aujourd'hui. Expositions, animation, visites industrielles, circuits de découverte des paysages.

Route du Morne,
Lac-Drolet,
(819) 549-2566



Voyez la nuit sous un autre jour AstroLab du Mont Mégantic

Centre d'interprétation de l'astronomie, situé dans le Parc du Mont Mégantic, l'AstroLab vous présente un éventail d'activités: spectacles multimédias, ateliers pratiques, visite de l'observatoire, activités de soirée etc...

189, route du Parc
Notre-Dame-des-Bois
1 888 881-2941
Région de Sherbrooke
sans frais: 888-2941



Une fenêtre grande ouverte sur la nature... Pavillon de la faune

Découvrez plus de 90 spécimens d'animaux naturalisés, présentés dans des dioramas dont les décors recréent leur habitat naturel. Visites guidées

856, ch. Stratford,
Stratford
(418) 443-2300



L'EAUBERGE

Salle à manger L'AUBERGE

Forfait golf à partir de 119\$ p. p.
occ. double, taxes incluses
Forfait Astrolab à partir de 99\$ p. p.
occ. double, taxes incluses
Face à la marina au centre-ville de Lac-Mégantic

3550, boul. Stearns
Lac-Mégantic
1-800-678-1340



LES VICTORINES DU LAC AUBERGE CHAMPÊTRE

Plusieurs forfaits disponibles dont des forfaits golf à partir de 64,50\$ p. p. occ. double, taxes en sus.
Une invitation au dépaysement et au repos sur les rives du lac Mégantic

1886, route 161 Sud, Lac-Mégantic
(819) 583-6904



FERME LUNE DE MIEL

(Stoke - à 5 min de Sherbrooke)



Êtes-vous déjà entré dans une ruche? C'est ce que vous propose notre "Centre d'interprétation de l'abeille". Des visites guidées sont offertes tous les jours de 10h à 17h. Voyez, tous les après-midis, notre apiculteur professionnel, protégé par une galerie avec moustiquaire, ouvrir une vraie ruche contenant 60 000 abeilles dans un magnifique jardin de fleurs mellifères. Venez découvrir leur monde complexe et mystérieux. Apprenez la différence entre l'abeille, la guêpe et le bourdon, leur rôle dans la nature. Voyez l'extraction du miel et déguster les différents saveurs. De plus, notre boutique vous offre au-delà de 50 produits de la ruche et maintes suggestions cadeaux.

Gagnant national: "Innovation Touristique 1997".

252, rang 3 Est, Stoke (Québec) JOB 3G0. **(819) 346-2558**
Prendre l'autoroute 10 Est, sortie 150

SHERBROOKE ET SA RÉGION

Arc-en-ciel, Anjou, Bouchard, Gauthier, Jetté, Lavoie, Lévesque, Lussier, Poirier, Rivest, Roy, St-Onge, Thériault, Tremblay, Turcotte, Veillette, Yvon

25\$*
Forfaits disponibles à partir de
par pers. / occ. quadruple (2 adultes - 2 enfants)
INFORMATION
1-800-561-8331

COUVERTURE
EN FAMILLE

VELO

GOLF

SPECTACLE



Société de développement économique de la région de sherbrookoise



*D*ans l'Estrie, au Parc du Mont Orford, j'ai découvert Jouvence. Imaginez une petite auberge que vous pourrez apprécier à votre rythme, entre adultes, où vous aurez l'occasion de pratiquer de nouvelles activités de plein air ou tout simplement vous reposer et ce, sans les tracas de la vie quotidienne.

Une formule club qui a fait ses preuves, à partir de 85 \$ par personne, par jour. Vous recherchez un volet familial! À quelques minutes de l'Auberge, le Centre de vacances famille vous recevra en formule club à partir de 75 \$ par personne, par jour. Des prix spéciaux s'appliquent aux enfants.



Appelez-nous!

1 800 567-3134

L'ÉTÉ EN DÉLIRE AVEC

VIVA À SUTTON

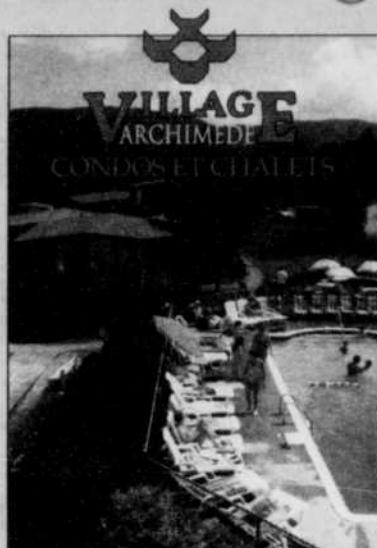

Des VACANCES inoubliables en FAMILLE!

ACTIVITÉS SUR LE SITE ET EN RÉGION:

- Programme d'animation
- Piscine extérieure chauffée
- Courts de tennis
- Safari tours
- Volleyball
- Sentiers pédestres
- Équitation
- Glissades d'eau
- Chocolaterie

À PARTIR DE

34,75 \$

Par pers. occ. quad. min. 5 nuits
Taxés en sus (condos climatisés)

582 rue Maple, Sutton

1-888-7-SUTTON
1-800-363-1226

La Poudrière de Windsor est un centre d'interprétation aménagé dans l'atelier de menuiserie et de tonnellerie de la plus ancienne usine de poudre noire au Québec. Il fait revivre l'histoire de l'industrialisation et du travail reliés à la fabrication de la poudre noire au pays. Situés dans un havre de nature, découvrez ses vestiges archéologiques sur le bord de la Watopéka. Plusieurs services y sont offerts: expositions, visites commentées, vidéo éducatif, sentiers pédestres, aires de pique-nique et de pêche.



LA POUDRIÈRE DE WINDSOR

342, rue St-Georges, Windsor (Québec)

(819) 845-5284

Horaires l'été:
tous les jours de 10h à 18h; en mai et de septembre à novembre: du merc. au dim. de 13h à 16h30.
Frais d'entrée.



MUSÉE J.A. BOMBARDIER

Valcourt... berceau de la motoneige. C'est au Musée J. Armand Bombardier, que vous pourrez découvrir la vie et l'oeuvre du célèbre inventeur de chez nous et explorer toutes les facettes de l'industrie de la motoneige depuis son invention à nos jours. On y propose également des expositions temporaires dont les sujets rejoignent les diverses thématiques du musée. Cet été on y célèbre le 60e anniversaire de l'obtention du premier brevet de J.A. Bombardier.



1001, avenue J.A.-Bombardier, Valcourt

(514) 532-5300



RESTO PUB

Salles de Réunion

Venez goûter à notre quiétude rurale, voir nos fabuleux couchers de soleil et admirer nos romantiques plaines lues sous un ciel des plus étoilés.

Café d'époque • Gîte du passant
19, route 108, Gould (Québec) J0B 2Z0



Téléphone et télécopieur:
(819) 877-3446

Au petit trot, venez découvrir notre magnifique région. Pas question de jouer aux cow-boys, ici on fait de l'équitation pour se détendre et apprendre.

ÉQUITATION J. ROBIDAS

32, chemin McFarland,
North Hatley J0B 2C0

Tél.: (819) 563-0166
Télec.: (819) 563-8670

FORAITS (TAXES INCL.)	TARIFS (TAXES INCL.)
1 journée, 1 nuit 155\$ prix/pers., occ. double 3 repas, 1 coucher, visite (mine ou vignoble)	2 1/2 heures 35\$ 1/2 journée 50\$ pique-nique, visite (mine ou vignoble)
2 journées 246\$ prix/pers., occ. double 4 repas, 1 coucher, visite: mine de Capelton et vignoble Sous les Charmilles	1 journée 91\$ pique-nique, visite (mine ou vignoble) Bienvenue aux débutants



Prix pour groupes de 10 et plus

POUR RÉSERVATION 1-888-672-8787

UN ENDROIT À DÉCOUVRIR

AUBERGE

La Boîte à Festin

En pleine campagne Style victorien, romantique, fine cuisine Sur 100 acres de terrain boisé Spa, sauna

Forfaits romantiques à partir de 100\$/p.p., occ. double

incluant: nuitée, petit déjeuner, brunch et la «dégustation Royale» (7 services)



13, NORTH HILL (ROUTE 108), GOULD • (819) 877-3412

**HÉBERGEMENT
ET RESTAURATION**

- Profitez du calme de notre site panoramique, accueil personnalisé
- Atmosphère chaleureuse
- Chambres avec tourbillon, balcon
- Suites avec foyer et tourbillon
- Salles de réunions
- Salles à manger intimes
- Fine cuisine
- Le tout décoré d'antiquités

**Auberge
Aux 3 lucarnes**



**Forfait théâtre
à partir de 89\$**

(par pers./occ. double / min. 2 jours)

18 juin au 30 août

«Le génie amoureux» avec Martin Drainville et Marcel Leboeuf comprenant:

2 couchers - 2 soupers 6 services - 2 déjeuners
théâtre avec transport - visite moulin à laine d'Ulverton
sentier pédestre, randonnée à vélo, piscine extérieure

**Forfait saisonnier
à partir de 65\$**

Référence La Presse
Cahier, Vacances-Voyages

(819) 826-2971

L'Avenir Ulverton, Sortie 173 sur la 20 - Sortie 103 sur la 55 (suivre les indications)
Sortie 90 sur la 10 direction 243 Nord - après 55 Nord Sortie 103



EMPORIUM

Cadeaux - Antiquités
Candy Shop

(819) 842-4233

100, rue Main
North Hatley

Ouvert 7 jours par semaine

**GALERIE
JEANNINE BLAIS**

Art naïf International
2e étage

(819) 842-2784

Club AZUR



Village hôtelier /
Condos-hôtel
Piscines int. et ext.,
tennis et plus
À trois minutes
de la plage

Condo
1 chambre/2 nuits
(été)
179\$

Bonjour chers touristes,

Venez profiter des quatre saisons dans la région Magog-Orford.

Louez un condo de 1, 2 ou 3 chambres, tout meublé avec activités selon les saisons.

Profitez de nos nombreux forfaits.

Spéciaux pour la basse saison

Appelez-nous!

81, rue Desjardins
Magog (Québec) J1X 5X8
(819) 868-6681
1-800-823-6681
Télé.: (819) 868-4484

2803, av. du Parc
Orford (Québec)
J1X 3W9

Chéribourg

Tél.: (819) 843-3308
1-800-567-8132
Télé.: (819) 843-2693



Le relais de santé de votre choix.

Soins personnalisés à la carte - en forfaits
Programme spécial pour groupes



97 chambres et
50 villas en
pleine nature
Salle à manger
renommée,
complexe
sportif, centre
de congrès et
théâtre d'été

**la belle
Victorienne**

À deux pas
du centre-ville,
demeure victorienne
du XIX^e siècle entourée
de jardins magnifiques.
Intérieur champêtre
agrémenté d'objets
uniques peints à
la main.

Gîte touristique
142, Merry Nord
Magog Qc J1X 2E8
(819) 847-0476

Manoir Le Fricorne
Auberge romantique
Où recevoir est un art

Petit coin de paradis avec vue splendide
sur le lac Massawippi
Domaine de 90 acres avec piscine chauffée
Activités quatre saisons

Vos hôtes: Nicole et Jean-Yves Dupuis
30, chemin Gosselin, North Hatley
(Québec) J0B 2C0

**Coup de coeur
Guide Gallimard**

Tel.: (819) 842-4522



PIGNON SUR RUE, la vie quotidienne de sept jeunes qui partagent une maison à Montréal. À Télé-Québec, les lundi, mardi et mercredi, 20h30.

9 13 MONTRÉAL CE SOIR 5644898/5482777
2 QUÉBEC CE SOIR 72796 (1h)
12 PULSE 19864 (1h) □
12 SAGUENAY LAC ST-JEAN CE SOIR 79512
57 ITN WORLD NEWS 933241
18h10 9 ESTRIE CE SOIR 91991390
13 LA RÉGION CE SOIR 22130241

18h30 2 FLASH (D) 38 EN DIRECT. Rediffusion à 22h30.
4 5 6 7 9 11
PIMENT FORT (R) 1715 Inv.: Michel Barrette, Jean-Michel Dufaux et Marcel Leboeuf.
5 NBC NIGHTLY NEWS 4572951 □
13 STUDIO GABRIEL 717319 Invités sous réserves: Roger Hanin et Sophia Loren. Rediffusion à 23h00.
8 9 12 15 15 22
32 35 40 LE MONDE MERVEILLEUX DE DISNEY 338845

PAPA ÉPOUSE MAMAN (dern. de 2). (1h) Voir lundi, même heure.
9 12 13 MONTRÉAL CE SOIR 60864
22 ABC WORLD NEWS TONIGHT 68406 □
57 THE NIGHTLY BUSINESS REPORT 924593
19h00 11 6 7 9 2
12 13 CADILLAC ROSE 43609 Rediffusion mercredi, 12h30.
2 LES SIMPSON (R) 6116
3 CBS EVENING NEWS 6970 □
4 5 6 7 9 11
TERRE 2 84593 RESTRICTION D'EAU avec Debrah Farentino et Clancy Brown. Danziger et Devon s'aperçoivent qu'ils se sont fait voler leur réserve d'eau. Ils portent alors à la recherche d'un lac et feront la rencontre sur leur route, de Terriens qu'ils croient menaçants. (1h)
5 INSIDE QUEBEC 9086
5 HOME IMPROVEMENT 8865135 □
13 JOURNAL TÉLÉVISÉ DE FRANCE 2 573226 □
12 ENTERTAINMENT TONIGHT 4870 □
22 M-A-S-H 55609 Diffusion de deux émissions. (1h)
57 THE NEWSHOUR 472715 (1h) □
19h30 11 6 7 9 2
12 13 LA SOIRÉE DU HOCKEY À RADIO-CANADA (D) 885864 Séries éliminatoires. (2h30 appr.) EN DIRECT
2 CINÉMA DU MARDI 105864 HAIL CAESAR. (2h)
3 ENTERTAINMENT TONIGHT 48 □
5 À COMMUNIQUER 8845
5 WHEEL OF FORTUNE 4578135

MARDI

3 JUIN

13 CA SE DISCUTE 439680 ENFANTS: FAUT-IL FABRIQUER DES ÉLITES? Émission-débat animée par Jean-Luc Delarue. Témoignage d'adolescents et d'adultes qui ont été poussés par leurs parents à devenir le plus performant possible. (1h30) Rediffusion mercredi, 1h15 et jeudi, 13h00.
8 9 12 15 15 22
32 35 40 EXPLORATION 278390 RETOUR À SAMARKAND / AU BALTISTAN (1re de 4). Le vulcanologue Haroun Tazieff redécouvre une Asie centrale qu'il n'a connue qu'à travers les récits de sa mère. Première étape de ce retour aux sources: le massif du Nanga Parbat, le plus occidental de tous les sommets culminant à plus de 8000 mètres, à l'extrémité de l'Himalaya. (1h)
12 SUDDENLY SUSAN 2067 Comédie avec Brooke Shields. □
20h00 3 PROMISED LAND 7393 Série dramatique avec Gerald McRaney et Wendy Phillips. (1h) □
4 5 6 7 9 11
SOIRÉE DES GRANDS PRIX DE L'INVENTION ET DU DESIGN 23947 Anim.: Louise Deschâtelets et Gregory Charles. En collaboration avec l'Institut de Design Montréal et l'Ordre des ingénieurs du Québec, le Réseau TVA présente cette émission spéciale qui réunit pour la première fois les inventeurs et les designers. L'événement, enregistré au Studio "G" de Télé-Métropole, nous permettra de connaître les gagnants des concours "Les Grands Prix québécois de l'Invention" et "Les Grands Prix de l'Institut de Design Montréal". (2h)
5 HOCKEY NIGHT IN CANADA (D) 101628 Séries éliminatoires. Heure de diffusion et équipes à confirmer. (3h appr.) EN DIRECT □
5 MAD ABOUT YOU (R) 8874883 Comédie avec Helen Hunt et Paul Reiser. □

12 22 ROSEANNE 6390/50999 Comédie avec Roseanne et John Goodman. □
57 LAWNS AND GARDENS 458135 Jardinage avec Jerry Baker. (1h)
20h30 5 SOMETHING SO RIGHT (R) 8853390 Comédie avec Mel Harris. □
8 9 12 15 15 22
32 35 40 PIGNON SUR RUE (R) 95114 François-Nicolas et Patrice font leur entrée au Cégep. Et ils vivent les problèmes des inscriptions retardataires. François-Nicolas est déseillé. Patrice ne manque pas d'argent; ce qui n'est pas le cas de Sandra. Pendant ce temps, Patrick et Christian organisent la maison.
12 FRASIER 5425 Comédie avec Kelsey Grammer et Wilfrid Hyde-Pierce. □
22 LIFE'S WORK 39406 □
21h00 3 CBS TUESDAY MOVIE 3970 FACE OF EVIL. (2h) □
5 FRASIER 3044241 Comédie avec Kelsey Grammer et David Hyde-Pierce. □
15 TEMPS PRÉSENT 254425 BYE BYE HONG KONG. Reportage sur les impacts de la rétrocession de Hong Kong à la Chine en juillet prochain. (1h) Rediffusion mercredi, 10h00.
8 9 12 15 15 22
32 35 40 CINÉMA 1011661 MORTELLE INFLUENCE. (1h47) □
12 22 HOME IMPROVEMENT 48203/17951 Comédie avec Tim Allen et Patricia Richardson. □
57 A JERRY BAKER GARDENING SPECIAL 8215777 GARDEN MAGIC I & II. Jardinage. (1h25)

TÉLÉ MARDI CINÉMA

13h00 11 6 7 9 2
12 13 LA VENGEANCE D'UNE BLONDE 70680 (5) Fr. 1993. Comédie de mœurs de J. Szwarc avec Christian Clavier, M.-A. Chazel et Clémentine Célarié. Un présentateur de journal télévisé s'engage dans une course au succès qui menace de briser son mariage et de ruiner sa réputation. Satire en demi-teinte du monde de la télévision. Humour manquant de mordant. Mise en scène un peu trop sage. Jeu sympathique des interprètes. A. (2h)
14h00 2 LA BOUTIQUE DE L'ORFÈVRE 2864 (5) (The Jeweller's Shop), It. 1988.

Drame de mœurs de M. Anderson avec Burt Lancaster, Olivia Hussey et Ben Cross. L'histoire de quelques couples sert d'illustration aux conditions du banquier conjugal. Transposition artificielle d'un livre de Korol Woityla (Jean-Paul II). Traitement convenu. Interprétation appliquée. E. (2h)
19h30 2 HAIL CAESAR 105864 (6) E.-U. 1993. Comédie réalisée et interprétée par Anthony Michael Hall avec Bobbie Phillips et Leslie Danon. Afin d'épouser la fille d'un riche, un apprenti racketteur parie avec celui-ci qu'il est capable de gagner cent mille dollars en six mois. Histoire peu passionnante. Humour pesant. Rythme incertain. Cabotinage des interprètes. E. (2h)
21h00 3 FACE OF EVIL 3970 (5) E.-U. 1995. Drame de M. Lam-

bert avec Tracey Gold, Perry King et Shawnee Smith. Une jeune désaxée tue une étudiante dont elle prend l'identité. Téléfilm traitant complaisamment d'un suiet sordide. Nombreuses invraisemblances. Mise en scène acceptable. Interprétation convenue. (2h) □
8 9 12 15 15 22
32 35 40 MORTELLE INFLUENCE 1011661 (5) (Bad Influence), E.-U. 1990. Drame de mœurs de C. Hanson avec Rob Lowe, James Spader et Lisa Zane. Un jeune homme machiavélique entraîne un garçon rangé dans une sombre affaire de meurtre. Récit à saveur hitchockienne. Péripiéties parfois peu convaincantes. Illustration soignée. Décors d'un modernisme accentué. Interprétation inégale. (1h47) □

23h50 11 6 7 9 2
12 13 LES RIPOUX 12409319 (4) Fr. 1984. Comédie policière de C. Zidi avec Philippe Noiret, Thierry Lhermitte et Grace de Capitoni. Les combines d'un inspecteur débrouillard sont compromises par l'arrivée d'un jeune collègue intègre. Vision drôlement cynique du travail policier à la française. Situations piquantes. Mise en scène très alerte. (2h15) □
00h30 5 MEN ARE NOT GODS 5071704 (5) G.-B. 1936. Drame psychologique de W. Reisch avec Miriam Hopkins, Gertrude Lawrence et Sebastian Shaw. La liaison d'un acteur avec la secrétaire d'un critique vient près d'avoir des conséquences tragiques. Mélange de genres. Ton hésitant. Bons interprètes mal servis par leurs rôles. (1h45) □

01h01 12 CHILDREN OF THE BRIDE 88381452 (5) E.-U. 1990. Drame social de J. Sanger avec Rue McClanahan, Patrick Duffy et Kristy McNichol. Une femme provoque l'indignation de sa famille en épousant un homme sensiblement plus jeune qu'elle. Téléfilm au récit artificiel mais bien mené. Traitement conventionnel. Interprétation inégale. (2h05)
03h06 12 CROOKED HEART 82331164 (5) E.-U. 1990. Drame de mœurs de M. Bortman avec Vincent d'Onofrio, Jennifer Jason Leigh et Peter Berg. Les tensions entre un père de famille et son fils aîné au tempérament rebelle entraînent des conséquences tragiques. Récit mélodramatique et forcé. Développements controuvés. Réalisation valable. Bonne équipe d'interprètes. (1h55)

MARDI

3 JUIN

21h30 (2) SALLE D'URGENCE

997932

TOUT RECOMMENCE avec Sherry Stringfield et Eria La Salle. Le Dr Benton s'occupe d'un jeune sidéen en phase terminale dont la mère refuse qu'on prolonge artificiellement la vie. Le Dr Greene est poursuivi en justice à la suite de la mort d'une jeune femme enceinte survenue quelques mois plus tôt. Carol Hathaway apprend une mauvaise nouvelle le jour de son mariage. (1h)

(5) CAROLINE IN THE CITY 2544067

Comédie avec Leah Thompson.

(12) SPIN CITY

21609

Comédie avec Michael J. Fox.

(22) SPIN CITY 83067

Comédie avec Michael J. Fox.

22h00 (11) (6) (7) (9) (2)

(12) (13) LE TÉLÉ JOURNAL 6355319

(4) (5) (6) (7) (9) (11) LE TVA, ÉDITION RÉSEAU 73574

(5) DATELINE NBC

6576154

Magazine d'actualités. (1h) □

(15) PARIS LUMIÈRES

971680

Rediffusion mercredi, 12h00.

(12) W-5 (R)

78932

Magazine d'information. Des pharmaciens qui conservent les rabais; profil de la chanteuse country canadienne Shania Twain; des patients qui ont guéri leur cancer à force de volonté; des couples canadiens adoptant des bébés chinois. (1h) □

(22) NYPD BLUE

47680

Drame policier avec Jimmy Smits et Dennis Franz. (1h) □

22h25 (11) (6) (7) (9) (2)

(12) (13) LE POINT 99446574

(57) PENELOPE HOBHOUSE

ON ROSES AND COLOR IN

THE GARDEN

98570338

De bonnes idées pour le jardinage des roses, spécialement combinées à d'autres fleurs saisonnières.

22h27 (15) LA MÉTÉO DES

CINQ CONTINENTS

76694512

22h30 (2) FLASH (R)

47512

(4) (5) (6) (7) (9) (11)

CHA BA DA (D) 90195

(1h) EN DIRECT

(5) THE NATIONAL / CBC

NEWS 58048

(1h) □

22h35 (15) JOURNAL TÉLÉVISÉ

BELGE

78532628

22h47 (8) (9) (12) (15) (15)

(22) (32) (35) (40) BERGERAC

9330951

AUTANT EN EMPORTE LES FLOTS. Le détective Jim

Bergerac (John Nettles) enquête sur la découverte d'un baril contenant des résidus de pesticides nocifs. (1h)

23h00 (11) (6) (7) (9) (2)

(12) (13) LA MÉTÉO

4161845

(2) LE GRAND JOURNAL

8796

(3) NEWS

5019680

(5) (22) NEWS

2128609/3692222

(15) STUDIO GABRIEL (R)

539628

(12) CTV NATIONAL NEWS

50048

(57) MOTORWEEK

722222

23h01 (11) (6) (7) (9) (2)

(12) (13) FA SI LA CHANTER

21154

Des vedettes doivent deviner le titre de chansons à succès d'hier et d'aujourd'hui, à partir de quelques notes de mélodie. Anim.: Patrick Bourgeois.

23h05 (22) ROSEANNE

4191086

23h30 (11) (6) (7) (9) (2)

(12) (13) LES NOUVELLES

DU SPORT 4708116

(2) SPORTS PLUS

87715

(4) (5) (6) (7) (9) (11)

LE TVA SPORTS

4302241

(5) NEWSWATCH AT ELEVEN

56749

(15) LE CERCLE DE MINUIT

5428222

Portrait de Paul Auster. Portrait du poète, traducteur, critique, romancier et scénariste Paul Auster. (1h15)

(12) PULSE

7677406

(57) CHARLIE ROSE

836319

(1h)

23h35 (3) THE LATE SHOW

WITH DAVID LETTERMAN

4315154

(1h appr.)

(5) THE TONIGHT SHOW

WITH JAY LENO

5850845

(1h) □

(22) NIGHTLINE

35526777

23h45 (12) SPORTS NIGHT

66908951

23h47 (11) (6) (7) (9) (2)

(12) (13) LA POLITIQUE

PROVINCIALE

42234951

(8) (9) (12) (15) (15) (22)

(32) (35) (40) LA PÉRIODE

DE QUESTIONS

1840845

(1h)

23h50 (11) (6) (7) (9) (2)

(12) (13) CINÉMA

12409319

LES RIPOUX. (2h15) □

23h52 (4) (5) (6) (7) (9)

(11) TIRAGES DE "LA

QUOTIDIENNE" - "BAN-

CO" - "EXTRA"

41717203

23h58 (4) (5) (6) (7) (9)

(11) PUB 1856067

(2h appr.)

00h00 (2) SHOGUN (R)

55538

(1re de 12). Avec Richard Chamberlain et Toshirô Mifune. Les aventures d'un marin anglais dans le Japon du XVIIe siècle. (1h)

(5) TALES FROM THE

CRYPT 86966

(12) BABYLON 5

95742

Science-fiction avec Bruce Boxleitner. (1h appr.) □

00h06 (22) POLITICALLY IN-

CORRECT 14918891

(1h)

00h30 (5) CBC LATE NIGHT

5071704

MEN ARE NOT GODS. (1h45)

(1h)

(57) STARHUSTLER

562655

00h35 (3) THE LATE LATE

SHOW 3251471

(1h)

(5) LATE NIGHT WITH

CONAN O'BRIEN

2354568

(1h)

00h37 (22) PUB

37178617

(4h53)

00h45 (15) LE SOIR 3

4038520

01h01 (12) CINÉMA TWELVE

88381452

CHILDREN OF THE BRIDE.

(2h05)

01h15 (15) DITES-MOI (R)

5155013

(1h) Voir lundi, 14h05.

01h35 (3) PUB

24096742

(5) LATER

4261636

Talk-show.

02h05 (5) NBC NIGHTSIDE

48590636

(3h55)

02h08 (3) MATLOCK

9849029

(1h)

02h15 (15) SPORT AFRICA (R)

61438636

03h00 (15) GÉNÉRATION SEN-

SATIONS (R)

8554549

Emission consacrée aux exploits sportifs.

03h06 (12) SECOND FEATURE

82331164

CROOKED HEART. (1h55)

03h15 (15) RADIO FRANCE IN-

TERNATIONALE

61573100

(3h10)

MERCREDI

4 JUIN

TÉLÉ MATINÉE

Voir aux pages 6 et 7

APRÈS-MIDI

12h00 (11) (6) (7) (9) (2)

(12) (13) LE MIDI 98907

(3) NEWS 2847758

(5) MIDDAY 67100

(1h) □

(5) NEWS 7539907

(15) PARIS LUMIÈRES (R)

5516636

(12) THE FLINTSTONES

21487

(57) GED 663723

12h10 (3) ACROSS THE FEN-

CE 70306384

(9) LE MIDI - ÉDITION

ESTRIE 33144758

12h25 (4) (5) (6) (7) (9)

(11) UN JOUR À LA FOIS

(D) 84719966

(1h05) EN DIRECT. Suite de

11h45.

(15) TV5 MINUTES

11815452

12h30 (11) (6) (7) (9) (2)

(12) (13) CADILLAC ROSE

(R) 16891

(2) LE GRAND JOURNAL

15723

(3) THE YOUNG AND THE

RESTLESS 377907

(1h) □

(5) INSIDE EDITION

2428075

(15) LE JOURNAL DE

FRANCE 3 810669

(12) PULSE 58029

(1h)

(22) PORT CHARLES

14433

(57) SMALL BUSINESS

390365

13h00 (11) (6) (7) (9) (2)

(12) (13) CINÉMA 38926

FATALITÉ. (2h) □

(2) LES PIERRAFEU (R)

55926

Dessins animés.

(5) (22) ALL MY CHIL-

DREN 43520/19988

(1h) □

(5) DAYS OF OUR LIVES

2529758

(1h) □

(15) LE CHÂTEAU DES OLI-

VIERIS (R) 951375

(1h30) Voir lundi, 20h00.

(8) (9) (12) (15) (15) (22)

(32) (35) (40) INFORMA-

TION INTERNATIONALE

86636

(12) HOMESTYLE 33742

(1h)

(57) DESTINOS 748988

(1h)

13h30 (2) LA FAMILLE

CALINOURS 14094

(3) (12) THE BOLD AND

THE BEAUTIFUL

91320/77100

(1h)

(4) (5) (6) (7) (9) (11)

TÉLÉ-ACHATS (D)

567568

(1h) EN DIRECT

(57) PLAIN & FANCY CO-

OKING 399636



À CINÉMA, « Quelle heure est-il? », comédie dramatique d'Ettore Scola, mettant en vedette Marcello Mastroianni et Massimo Troisi. À Télé-Québec, 21 h.

5 GARGOYLES
4569487

15 LA CHANCE AUX
CHANSONS 210029
Les copains de la Chance.

57 THE MAGIC SCHOOL
BUS 347013

16h00 **11** **6** **7** **9** **2**

12 **13** PIERRE ET ISA
66452

2 BONS BAISERS D'AMÉ-
RIQUE 3655
À Chicago, le blues de Missis-
sippi Heat; un infirmier de
Montréal au dispensaire de
Natasquan; l'exil vu par
Émile Ollivier, romancier
d'origine haïtienne; le St-Lau-
rent à travers le métier de pi-
lote de navire; Georges Mous-
taki au Festival d'été de Qué-
bec; les Expos de Montréal;
l'Inniskilin, vin ontarien pro-
duit selon une méthode alle-
mande. (1h)

3 DR. QUINN, MEDICINE
WOMAN 4821
(1h)

4 **5** **6** **7** **9** **11**

BEETLEJUICE 3346

5 JONOVISION (R)
7520

5 ALADDIN 4475094

15 HORIZONS FRANCO-
PHONES 126636
Magazine consacré à l'actuali-
té de la francophonie du Sud.
Rediffusion jeudi, 8h30.

8 **9** **12** **15** **15** **22**

32 **35** **40** PACHA ET
LES CHATS 35568

12 OPRAH 34015
(1h) □

22 POWER BLOCK 64094

57 WHERE IN TIME IS
CARMEN SANDIEGO?
326520

16h30 **11** **6** **7** **9** **2**

12 **13** LES MONDES DE
SISMI 62636
Un jeu fantastique où des jeu-
nes sont appelés à explorer des
univers variés et à réussir des
exploits devant des camarades
en studio. Avec Geneviève La-
vigne (Karamba). □

4 **5** **6** **7** **9** **11**

PETITE FLEUR
5758

5 FAMILY MATTERS
3704

5 QUACK PACK
4471278

15 Y'A PAS MATCH
115520
Magazine de société animé par
Karine Lemarchand et Car-
leen Brutus. Rediffusion ven-
dredi, 0h15.

8 **9** **12** **15** **15** **22**

32 **35** **40** LA SAGESSE
DES GNÔMES
24452

22 AMERICA'S FUNNIEST
HOME VIDEOS 60278

57 BILL NYE, THE
SCIENCE GUY 322704

17h00 **11** **6** **7** **9** **2**

12 **13** LA PETITE PA-
TRIE 28704

2 LE GRAND JOURNAL
1075
(1h) □

3 THE SIMPSONS 9094

4 **5** **6** **7** **9** **11**

LES AMUSE-GUEULES
7433
(1h)

5 THE SIMPSONS (R)
2100

5 ACCESS HOLLYWOOD
8772471

15 JOURNAL TÉLÉ VISÉ
SUISSE 488988

8 **9** **12** **15** **15** **22**

32 **35** **40** RÉMI 80520

12 MAD ABOUT YOU
3094 □

22 STAR TREK: DEEP
SPACE NINE 38181
(1h)

57 WISHBONE 611100

17h30 **11** **6** **7** **9** **2**

12 **13** WATATATOW (R)
53988
Kim (Julie Surprenant) confie
à Patrice (Patrice Dubois)
qu'elle aime Vincent (Michel
Goyette). Cependant, elle en a
assez de faire les premiers
pas. □

3 **12** SEINFELD
346/8278

5 THE FRESH PRINCE
OF BEL-AIR (R) 7384

5 JEOPARDY 4568758

15 PYRAMIDE 139100

8 **9** **12** **15** **15** **22**

32 **35** **40** ALLÔ PROF
15704
LES AUTODIDACTES. Éric
St-Pierre est un autodidacte
qui est le seul au monde à dresser
des chiens pour enfants
aveugles. Un de ses secrets: la
persévérance. □

57 EYEWITNESS 346384

MERCREDI

4 JUIN

SOIRÉE

18h00 **11** **6** **7** **9** **2**

QUÉBEC
CE SOIR 62278/73100/
58452
(1h)

2 LA GUERRE DES
CLANS 433

3 CHANNEL 3 NEWS
27568
(1h)

4 **5** **6** **7** **9** **11**

**LE TVA, ÉDITION 18 HEU-
RES** 3723

5 NEWSWATCH
63384
(1h) □

5 **22** NEWS
4485471/74471

15 DES CHIFFRES ET
DES LETTRES
136013

8 **9** **12** **15** **15** **22**

32 **35** **40** L'ÉTALON
NOIR 12617

9 **13** MONTRÉAL CE
SOIR 8498510/
5386549

2 QUÉBEC CE SOIR
23742
(1h)

12 PULSE 53520
(1h) □

12 SAGUENAY LAC ST-
JEAN CE SOIR 56029

57 ITN WORLD NEWS
343297

18h10 **9** ESTRIE CE SOIR
91895162

13 LA RÉGION CE SOIR
22034013

18h30 **2** FLASH (D)
623
EN DIRECT. Rediffusion à
22h30.

4 **5** **6** **7** **9** **11**

PIMENT FORT (R)
4075
Inv.: François Morency, Yves
Pelletier et Gildor Roy.

5 NBC NIGHTLY NEWS
4476723

15 STUDIO GABRIEL
127365
Inv.: Sheila. Rediffusion à
23h00.

8 **9** **12** **15** **15** **22**

32 **35** **40** LE MONDE
MERVEILLEUX DE DISNEY
748891
ACCROCHE TON CHAPEAU
DANS LE VENT. (1h)

9 **12** **13** MONTRÉAL
CE SOIR 67181

22 ABC WORLD NEWS TO-
NIGHT 65723

57 THE NIGHTLY BUSI-
NESS REPORT
334549

19h00 **11** **6** **7** **9** **2**

12 **13** CADILLAC ROSE
48568
Rediffusion jeudi, 12h30.

2 LES SIMPSON (R)
2704

3 CBS EVENING NEWS
2758

4 **5** **6** **7** **9** **11**

**LA POULE AUX OEUFS
D'OR** 8162
Jeu télévisé de Loto-Québec
regroupant chaque semaine
huit concurrents qui courent la
chance de gagner un gros lot
pouvant dépasser 250 000\$.

5 INSIDE QUEBEC
9636

5 HOME IMPROVEMENT
8769907

15 JOURNAL TÉLÉ VISÉ
DE FRANCE 2
491452

12 ENTERTAINMENT TO-
NIGHT 6758

22 M-A-S-H
80617
Diffusion de deux émissions.
(1h)

57 THE NEWSHOUR
859433
(1h) □

TÉLÉ MERCREDI CINÉMA

13h00 **11** **6** **7** **9** **2**

12 **13** FATALITÉ
38926

(5) (And Then There Was One), E.-
U. 1993. Drame de D. Jones avec
Amy Madigan, Dennis Boutsikaris
et Jane Daly. Une famille voit sa
vie bouleverser lorsque ses mem-
bres se révèlent tous atteints du si-
nda. Téléfilm inspiré d'une histo-
re vraie. Traitement sensible mais
parfois maladroit d'un sujet d'ac-
tualité. Réalisation inégale. Jeu
solide d'A. Madigan. (2h) □

14h00 **2** MERCREDI SOIR,
NEUF HEURES 5384

(5) (Who's Been Sleeping in My
Bed), E.-U. 1963. Comédie de D.
Mann avec Dean Martin, Carol
Burnett et Elizabeth Montgomery.
Un acteur qui joue le rôle d'un mé-
decin à la télévision est assailli par

de nombreuses femmes. Situa-
tions et gags répétés à satiété. Un
certain rythme. Interprétation
moyenne. E. (2h)

20h00 **11** **6** **7** **9** **2**

12 **13** MY FATHER, CE
HÉROS 58669

(4) (My Father the Hero), E.-U.
1994. Comédie de moeurs de S. Mi-
ner avec Gérard Depardieu, Ka-
therine Heigl et Dalton James.
Une adolescente fait passer son père
pour son amant afin d'impression-
ner un garçon qui lui plaît.
Remake américain du film fran-
çais "Mon père ce héros". Accent
mis sur un humour de situation.
Ton léger. Mise en scène souple.
Jeu sympathique de G. Depardieu.
A. (2h)

21h00 **3** THE ROCKFORD
FILES: A BLESSING IN
DISGUISE
3162

(5) E.-U. 1995. Drame policier de J.
Szwarc avec James Garner, Renee

O'Connor et Stuart Margolin. Un
déflective de Los Angeles assure la
protection d'une actrice menacée
par des extrémistes religieux. Télé-
film de série. Scénario capri-
cieux. Mise en scène respectable.
Interprétation valable. A. (2h) □

8 **9** **12** **15** **15** **22**

32 **35** **40** QUELLE
HEURE EST-IL?
1930742

(3) It. 1989. Comédie dramatique
de E. Scola avec Marcello Mas-
troianni, Massimo Troisi et Anne
Parilloud. Un riche avocat au
tempérament expansif et géné-
reux organise un avenir confort-
able à son fils qui préférerait pur-
tant une vie plus simple. Thème
du conflit des générations abordé
avec intelligence et sensibilité. Ré-
alisation attentive aux personna-
ges. Interprétation excellente. A.
(1h44) □

23h45 **11** **6** **7** **9** **2**

13 LE MONDE MER-

VEILLEUX DES PEINTRES
NAÏFS 53333617

Fr. 1992. Documentaire de S. Den-
ko avec Isabelle Quintin, Jeannine
Blais et Hector Hippolite. Survol
de la peinture naïve dans le monde.
Au Québec, le plus connu des
peintres naïfs est sans contredit Ar-
thur Villeneuve. C'est son admira-
tion pour lui qui a poussé Jeannine
Blais à ouvrir un musée consacré
à cette forme d'art, musée dont la
réputation croît sans cesse. (2h05)

00h00 **2** LA BELLE ET LE
BANDIT
28308

(6) (Beauty And The Bandit), E.-
U. 1994. Comédie dramatique de H.
Needham avec Brian Bloom, Ka-
thy Ireland et Brian Krause. Un
camionneur est entraîné dans la
fuite d'une jeune femme qui est
poursuivie aussi bien par la police
que par la mafia. Episode de la sé-
rie télévisée "Bandit". Récit insi-
gnifiant. Stéréotypes nombreux.
Mise en scène sans inspiration.
Interprétation quelconque. E. (2h)

00h30 **5** OVER THE MOON
5048476

(5) G.-B. 1937. Comédie sentimentale
de T. Freeland avec Merle
Oberon, Rex Harrison et Ursula
Jeans. La jeune fiancée d'un mo-
deste physicien voit sa vie boule-
versée par un héritage. Histoire
charmante mais sans grande origi-
nalité. Réalisation appliquée.
Quelques bons dialogues. Interpré-
tes de talent. E. (1h45)

01h00 **12** AMITYVILLE: THE
EVIL ESCAPES
88351211

(5) E.-U. 1989. Drame d'horreur de
S. Stern avec Patty Duke, Jane
Wyatt et Fredric Lehne. Après
avoir fait des chats dans une ven-
de de garage, une famille devient la
cible de phénomènes étranges et
inquiétants. Téléfilm au thème
connu. Développement illogiques.
Personnages peu consistants. Mise
en scène solide. Interprétation va-
lable. (2h06) Prochaine émission à
6h00.

MERCREDI

4 JUIN

19h30 (1) (6) (7) (9) (2)

(12) (13) MOI ET L'AUTRE

(R) 63365
LA FÊTE À DENISE. Pour son 60e anniversaire, Denise (Denise Filiatrault) ne semble recevoir que de mauvaises nouvelles. Tout d'abord, ses cadeaux sont d'un goût douteux et, d'autre part, elle apprend qu'elle doit déménager pour que Dodo et François (Dominique Michel et François Tasse) puissent habiter ensemble.

(2) LE BASEBALL DES EXPOS À TQS (R)

213520
Du Stade olympique de Montréal, les Expos rencontrent les Braves d'Atlanta. (3h) EN DIRECT

(3) ENTERTAINMENT TONIGHT 723

(4) (5) (6) (7) (9) (11)

FLEURS ET JARDINS

6487
Sujets: chronique horticole: les pommeliers; variétés légumes (pommes de terre); calendrier horticole: tailler les arbustes à floraison printanière; recette: tarte aux oeufs.

(5) ROYAL CANADIAN AIR FARCE (R)

4433
Comédie avec Craig T. Nelson.

(5) WHEEL OF FORTUNE

4472907
15 ENVOYÉ SPÉCIAL

856926
Contenu sous réserve. Deux témoins de l'attachement des Français à leur langue: la politique française vue par trois correspondants étrangers à Paris. (1h30) Rediffusion jeudi, 1h15.

(8) (9) (12) (15) (15) (22)

(32) (35) (40) NATIONAL

GEOGRAPHIC

688346
LES GRIZZLIS. Bien qu'il ait souvent suscité l'horreur ou l'admiration, le grizzli n'en demeure pas moins le symbole même de la vie sauvage. (1h)

(12) THE NANNY

8655
Comédie avec Fran Drescher et Charles Shaughnessy.

20h00 (1) (6) (7) (9) (2)

(12) (13) COMÉDIE COMÉDIES MY FATHER, CE HÉROS. (2h)

(3) THE NANNY

5278
Comédie avec Fran Drescher et Charles Shaughnessy.

(4) (5) (6) (7) (9) (11)

BEVERLY HILLS, 90210

24487
JALOUSIE avec Jason Priestley et Shannen Doherty. Les vacances sont terminées et les élèves reprennent le chemin du collège. De nouveaux cours, de nouveaux professeurs, mais surtout, de nouveaux étudiants. (1h)

(5) RIVERDANCE: A

JOURNEY (R)

82433
(1h) Voir dimanche, 19h00.

(5) NEWSRADIO (R)

8778655
Comédie avec Dave Foley, Stephen Root et Phil Hartman.

(12) BILLY GRAHAM

46655
(1h)

(22) GRACE UNDER FIRE

28758
Comédie avec Brett Butler.

(57) STATE OF NEW YORK

WITH GOVERNOR GEORGE

PATAKI (D) 868187

Tribune téléphonique avec le gouverneur de l'Etat de New York. (1h) EN DIRECT

20h30 (3) PEARL

7013
Comédie avec Rhea Perlman.

(5) MEN BEHAVING BADLY (R) 8757162

Comédie.

(8) (9) (12) (15) (15) (22)

(32) (35) (40) PIGNON SUR

RUE (R) 61669

Sandra n'a pas parlé à sa mère depuis plus d'un an. Elle lui téléphone en Abitibi pour lui emprunter de l'argent. Patrick, celui que l'on surnomme le président, vit pourtant avec difficulté l'installation de sa chambre. Se structurer ou se laisser aller... on discute fort autour de la table, quand survient Mélanie-Audrey dont c'est l'anniversaire.

(22) COACH

34365
Comédie avec Craig T. Nelson.

21h00 (3) CBS WEDNESDAY

MOVIE 3162

THE ROCKFORD FILES: A BLESSING IN DISGUISE. (2h)

(4) (5) (6) (7) (9) (11)

DES CRIMES ET DES HOMMES 31723

(5e de 13). L'histoire du crime au Québec, du 19e siècle à nos jours. Cette semaine: parfums de scandale. Les hommes et les femmes, dont nous retraçons l'histoire, ont choqué et passionné leurs contemporains chacun à leur manière. Dans les années quarante, l'effeuilleuse Lili Saint-Cyr avait scandalisé la classe bien pensante qui jugeait son spectacle immoral et la population avait été stupéfaite d'apprendre le verdict de culpabilité de l'abbé Taillefer pour trafic d'héroïne. (1h)

(5) TENANT OF WILD-FELL HALL

16687
(1re de 3). Avec Tara Fitzgerald, Rupert Graves et Toby Stephens. Nouvellement installée avec son fils dans une résidence de Wildfell Hall, Helen Graham suscite la curiosité du voisinage. (1h)

(5) NBA BASKETBALL

91113487
1er match de la finale. Équipes à confirmer. (2h35 appr.)

(15) LA TOURNÉE DU GRAND DUC

664471
Émission animée par Stéphane Le Duc mettant en vedette une personnalité de la francophonie d'Amérique dans un lieu révélateur de sa vie ou de son œuvre. Aujourd'hui: sœur Angèle. (1h) Rediffusion jeudi, 10h00.

(8) (9) (12) (15) (15) (22)

(32) (35) (40) CINÉMA

1930742

QUELLE HEURE EST-IL? (1h44)



À COMÉDIE COMÉDIES, « My Father, ce héros », avec Gérard Depardieu, Katherine Heigl et Dalton James, à la SRC, 20h. Depardieu reprend le rôle d'André dans cette mouture américaine de « Mon Père, ce héros ».

(12) NBA BASKETBALL FINALS (D)

728742
Premier match de la finale. Équipes à confirmer. (2h30) EN DIRECT

(22) THE DREW CAREY SHOW 55487

Comédie.

(57) PROFILES OF POWER: PATAKI, SILVER & BRUNO 855617

(1h)

21h30 (22) ELLEN

34297
Comédie avec Ellen DeGeneres.

22h00 (1) (6) (7) (9) (2)

(12) (13) LE TÉLÉ JOURNAL 6242891

(4) (5) (6) (7) (9) (11)

LE TVA, ÉDITION RÉSEAU 24520

(5) THE NATIONAL / CBC NEWS 66164

(1h)

(15) PARIS LUMIÈRES 398926

Rediffusion jeudi, 12h00.

(22) ABC PRIMETIME LIVE 89988

Magazine d'information. (1h)

(57) FRONTLINE 858704

Une incursion dans le marché illégal des armes à feu. (1h)

22h25 (1) (6) (7) (9) (2)

(12) (13) LE POINT 99340346

(22) LA MÉTÉO DES CINQ CONTINENTS 12269742

22h30 (2) FLASH (R) 78758

(4) (5) (6) (7) (9) (11)

CHA BA DA (D) 57902

(1h) EN DIRECT

(15) JOURNAL TÉLÉVISÉ BELGE 374346

22h44 (8) (9) (12) (15) (15)

(22) (32) (35) (40) LE MONDE EN MOVEMENT 9235452

À BICYCLETTE / LE VÉLO, SPORT OU TRANSPORT?

(1re de 2). Documentaire qui retrace l'histoire de la bicyclette. Le vélo fut d'abord considéré comme un véhicule de loisirs ou de sports. Mais dans de nombreux pays d'Asie et dans certains pays d'Europe, la bicyclette est déjà un moyen de transport urbain à part entière depuis longtemps. (1h)

23h00 (1) (6) (7) (9) (2)

(12) (13) LA MÉTÉO 4065617

(2) LE GRAND JOURNAL 4384

(3) NEWS 5913452

(5) NEWSWATCH AT ELEVEN 63810

(15) STUDIO GABRIEL (R) 916346

(22) NEWS 4169487

(57) MURDER MOST HORRID (R) 149568

23h01 (1) (6) (7) (9) (2)

(12) (13) FA SI LA CHANTER 56162

23h05 (22) ROSEANNE 4168758

23h30 (1) (6) (7) (9) (2)

(12) (13) LES NOUVELLES DU SPORT 1818452

(2) SPORTS PLUS 49443

(4) (5) (6) (7) (9) (11)

LE TVA SPORTS 4206013

(5) KIDS IN THE HALL 52365

(15) LE CERCLE DE MINUIT 5322094

AUTOUR DE CHE GUEVARA. (1h15)

(12) CTV NATIONAL NEWS 90549

(57) CHARLIE ROSE 246365

(1h)

23h35 (3) THE LATE SHOW WITH DAVID LETTERMAN 4219926

(1h)

(5) NEWS 4500704

(22) NIGHTLINE 35420549

23h44 (8) (9) (12) (15) (15)

(22) (32) (35) (40) LA PÉRIODE DE QUESTIONS 1745346

(1h)

23h45 (1) (6) (7) (9) (2)

(13) VUES D'ICI 53333617

LE MONDE MERVEILLEUX DES PEINTRES NAÏFS. (2h05) Voir cinéma.

23h52 (4) (5) (6) (7) (9)

(11) TIRAGES DE "LA QUOTIDIENNE" - "BANCO" - "LOTTO 6 / 49" - "EXTRA" 41611075

00h00 (2) CINÉMA 28308

LA BELLE ET LE BANDIT. (2h)

(5) TALES FROM THE CRYPT 23292

(12) NEW YORK UNDERCOVER 86360

(1h)

00h01 (4) (5) (6) (7) (9)

(11) PUB 97476

(2h appr.)

00h05 (5) THE TONIGHT SHOW WITH JAY LENO 1094768

(1h)

00h06 (22) POLITICALLY INCORRECT 14985563

(1h)

00h30 (5) CBC LATE NIGHT 5048476

OVER THE MOON. (1h45)

(57) STARHUSTLER 849871

00h35 (3) THE LATE LATE SHOW 3228143

(1h)

00h37 (22) PUB 37145389

(4h33)

00h45 (15) LE SOIR 3 4005292

01h00 (12) CINÉMA TWELVE 88351211

AMITYVILLE: THE EVIL ESCAPES. (2h06)

01h05 (5) LATE NIGHT WITH CONAN O'BRIEN 1722178

(1h)

01h15 (15) ÇA SE DISCUTE (R) 7415259

(1h30) Voir mardi, 19h30.

01h35 (3) PUB 24063414

02h05 (5) LATER 6972124

02h08 (3) MATLOCK 9736501

(1h)

02h35 (5) NBC NIGHTSIDE 23706230

(3h25)

02h45 (15) PANORAMA (R) 9844105

03h15 (15) RADIO FRANCE INTERNATIONALE 61540872

(3h10)

TÉLÉ MATINÉE

Voir aux pages 6 et 7

APRÈS-MIDI

- 12h00 **11 6 7 9 2**
12 13 LE MIDI 10211
3 NEWS 2734230
5 MIDDAY 65018
 (1h) □
5 NEWS 7506679
15 PARIS LUMIÈRES (R) 5583308
12 THE FLINTSTONES 49105
57 LIVING WITH HEALTH 869018
 Diffusion de deux émissions. (1h)
- 12h10 **3** ACROSS THE FENCE 70373056
9 LE MIDI - ÉDITION ESTRIE 33031230
- 12h25 **4 5 6 7 9**
11 UN JOUR À LA FOIS (D) 18014178
 (1h05) EN DIRECT. Suite de 11h45.
15 TV5 MINUTES 11882124
- 12h30 **11 6 7 9 2**
12 13 CADILLAC ROSE (R) 47853
2 LE GRAND JOURNAL 46969
3 THE YOUNG AND THE RESTLESS 850853
 (1h) □
5 INSIDE EDITION 2495747
15 LE JOURNAL DE FRANCE 3 507785
12 PULSE 76747
22 PORT CHARLES 45495
 □
- 13h00 **11 6 7 9 2**
12 13 CINÉMA 36834
 PLEINE LUNE SUR BLUE WATER. (2h)
2 LES PIERRAFEU (R) 34124
5 22 ALL MY CHILDREN 74766/
 33650
 (1h) □
5 DAYS OF OUR LIVES 2416230
 (1h) □
15 ÇA SE DISCUTE (R) 396766
 (2h) Voir mardi, 19h30.
8 9 12 15 15 22
32 35 40 LE CINÉMA POPULAIRE AMÉRICAIN 57292
12 HOMESTYLE 24360
 □
57 LET'S LEARN JAPANESE 221834

- 13h30 **3 12** THE BOLD AND THE BEAUTIFUL 32766/75018
4 5 6 7 9 11
 TÉLÉ-ACHATS (D) 457394
 (1h) EN DIRECT
8 9 12 15 15 22
32 35 40 GRAMMAIRE ET RÉDACTION 93740
57 GRAHAM KERR'S SWIFTLY SEASONED 872582
- 14h00 **2** CINÉMA 4230
 DES HÉROS PAR MILLIERS. (2h)
3 AS THE WORLD TURNS 28650
 (1h) □
5 E.N.G. 88056
 (1h) □
5 LEEZA 4883969
 (1h)
8 9 12 15 15 22
32 35 40 HISTOIRE ET GÉOGRAPHIE BIBLIQUES 42872
 (1h)
12 ANOTHER WORLD 79150
 (1h) □
22 ONE LIFE TO LIVE 47940
 (1h) □
57 WORLD OF COLLECTOR CARS 187766
- 14h30 **4 5 6 7 9**
11 LES FEUX DE L'AMOUR 602018
 (1h)
57 KRATT'S CREATURES 825414
 □
- 15h00 **11 6 7 9 2**
12 13 IRIS LE GENTIL PROFESSEUR 63143
3 THE GUIDING LIGHT 4124
 (1h)
5 CORONATION STREET 6143
5 DARKWING DUCK 8744698
15 JOURNAL TÉLÉ VISÉ DE TV5 2574747
8 9 12 15 15 22
32 35 40 LE MAGAZINE TÉLÉ-UNIVERSITÉ 52698
 (1h)
12 22 GENERAL HOSPITAL 12476/98414
 (1h) □
57 ARTHUR 199501
 □
- 15h25 **15** LA MÉTÉO DES CINQ CONTINENTS 44308389
- 15h30 **11 6 7 9 2**
12 13 ROBIN DES BOIS JUNIOR 78563
4 5 6 7 9 11
32 35 40 TOP MODÈLES 7389
5 THE URBAN PEASANT 7501
 ONE BIG DISH.
5 GARGOYLES 4463259

- 15** LA CHANCE AUX CHANSONS (R) 697747
 Les copains de la Chance.
57 THE MAGIC SCHOOL BUS 837259
 □
- 16h00 **11 6 7 9 2**
12 13 PIERRE ET ISA 97698
2 BONS BAISERS D'AMÉRIQUE 6105
 Un vigneron d'origine française dirige l'une des plus vieilles exploitations viticoles des États-Unis: Laurence Revey, auteur-compositeur suisse au Festival d'été de Québec; un exterminateur traque la vermine sous toutes ses formes et dans tous ses états; les combats de coqs en Martinique; Patrick Chamoiseau, écrivain martiniquais, nous parle de son île; une famille d'agriculteurs d'origine suisse, installée au Québec depuis 1977. (1h)
3 DR. QUINN, MEDICINE WOMAN 3259
 (1h)
4 5 6 7 9 11
32 35 40 HISTOIRE ET GÉOGRAPHIE BIBLIQUES 42872
 (1h)
5 ALADDIN 4442766
15 TEMPS D'AFFAIRES 609582
 Magazine animé par Valère Nadeau. Aujourd'hui: les hautes technologies.
8 9 12 15 15 22
32 35 40 IRIS LE GENTIL PROFESSEUR 59414
12 OPRAH 24211
 (1h) □
22 POWER BLOCK 88940
57 WHERE IN TIME IS CARMEN SANDIEGO? 816766
 □
- 16h30 **11 6 7 9 2**
12 13 SUR LA PISTE 86582
 Magazine d'information destinée aux jeunes. Avec Jessica Barker, Vincent Balduc et Guillaume Lemay-Thivierge.
4 5 6 7 9 11
32 35 40 ALLÔ PROF 39650
57 WILD WORLD 829230
 RETURN OF THE DEMON GRASSHOPPER. Des insectes aussi gros que des souris habitent les flancs de montagne et les luxuriantes forêts de la Nouvelle-Zélande. Chaque nuit, ces bestioles géantes, parentes des sauterelles et des criquets, émergent pour se battre entre elles et pour dévaster forêts, jardins et résidences. □
- 5** QUACK PACK 4431650
15 PLAISIR DE LIRE 605766
 Magazine littéraire animé par Danièle Bombardier. Rediffusion vendredi, 8h30. □
8 9 12 15 15 22
32 35 40 LA SAGESSE DES GNÔMES 55698
22 AMERICA'S FUNNIEST HOME VIDEOS 84124
57 BILL NYE, THE SCIENCE GUY 805650
 □
- 17h00 **11 6 7 9 2**
12 13 LA PETITE PATRIE 35360
2 LE GRAND JOURNAL 9993
 (1h) □
3 THE SIMPSONS 8582

JEUDI

5 JUIN

- 4 5 6 7 9 11**
 LES AMUSE-GUEULES 6921
 (1h)
5 THE SIMPSONS (R) 8360
 □
5 ACCESS HOLLYWOOD 8749143
15 JOURNAL TÉLÉ VISÉ SUISSE 961834
8 9 12 15 15 22
32 35 40 RÉMI 11766
12 MAD ABOUT YOU 2582
 □
22 STAR TREK: DEEP SPACE NINE 52037
 (1h) □
57 WISHBONE 178018
 □
- 17h30 **11 6 7 9 2**
12 13 WATATATOW (R) 77834
 (1re de 2). Malgré les symptômes et le résultat d'un test de grossesse qui se révèle positif, Emilie (Élyse Aussant) nie la possibilité d'être enceinte. □
3 12 SEINFELD 921/4056
5 THE FRESH PRINCE OF BEL-AIR (R) 6872
 □
5 JEOPARDY 4455230
 □
15 PYRAMIDE 696018
8 9 12 15 15 22
32 35 40 ALLÔ PROF 39650
57 WILD WORLD 829230
 RETURN OF THE DEMON GRASSHOPPER. Des insectes aussi gros que des souris habitent les flancs de montagne et les luxuriantes forêts de la Nouvelle-Zélande. Chaque nuit, ces bestioles géantes, parentes des sauterelles et des criquets, émergent pour se battre entre elles et pour dévaster forêts, jardins et résidences. □
- 5** NEWSWATCH 7230
 (1h) □
5 22 NEWS 4452143/72389
15 DES CHIFFRES ET DES LETTRES 626259
8 9 12 15 15 22
32 35 40 L'ÉTALON NOIR 36563
 LA VEDETTE.
9 13 MONTRÉAL CE SOIR 2793722/
 5346921
2 QUÉBEC CE SOIR 14360
 (1h)
12 PULSE 84766
 (1h) □
12 SAGUENAY LAC ST-JEAN CE SOIR 74747
57 ITN WORLD NEWS 826143
- 18h10 **9** ESTRIE CE SOIR 91862834
13 LA RÉGION CE SOIR 22001785
- 18h30 **2** FLASH (D) 360
 EN DIRECT. Rediffusion à 22h30.
4 5 6 7 9 11
32 35 40 PIMENT FORT (R) 8263
 Inv.: Chantal Francke, Ghislain Taschereau et André Robitaille.
5 NBC NIGHTLY NEWS 4443495
 □
15 STUDIO GABRIEL 600211
 Inv.: Carole Laure et Wolinski. Rediffusion à 23h00.
8 9 12 15 15 22
32 35 40 LE MONDE MERVEILLEUX DE DISNEY 238037
 UN CHIEN EN OR. (1h)
9 12 13 MONTRÉAL CE SOIR 98327
22 ABC WORLD NEWS TONIGHT 96969
 □
57 THE NIGHTLY BUSINESS REPORT 817495
- 19h00 **11 6 7 9 2**
12 13 CADILLAC ROSE 55124
 Rediffusion vendredi, 12h30.
2 LES SIMPSON (R) 1292
3 CBS EVENING NEWS 5018
 □
4 5 6 7 9 11
32 35 40 CHAMBRES EN VILLE (R) 66785
 Avec Anne Dorval, Isabelle Cyr et Louise Deschâtelets. Lolo revient d'Afrique et apprécie l'accueil qui lui réserve Pete. Malgré qu'Hélène (Isabelle Cyr) doit bientôt quitter le Québec, celle-ci décide

SOIRÉE

- 18h00 **11 6 7** QUÉBEC CE SOIR 86124/77018/89698
 (1h)
2 LA GUERRE DES CLANS (R) 308
 □
3 CHANNEL 3 NEWS 41414
 (1h)
4 5 6 7 9 11
32 35 40 LE TVA, ÉDITION 18 HEURES 9501

JEUDI

5 JUIN

néanmoins de fréquenter Julien. Toujours amoureux d'Étienne, Alexandra semble vouloir lui accorder une dernière chance. Pete tente de découvrir qui a révélé l'idylle entre Louise et Charles. (1h) □

5 INSIDE QUEBEC
8724

5 HOME IMPROVEMENT
8736679

15 JOURNAL TÉLÉVISÉ DE FRANCE 2 981698

12 ENTERTAINMENT TONIGHT 9018

22 M-A-S-H 74673
Diffusion de deux émissions. (1h)

57 THE NEWSHOUR
349679
(1h) □

19h30 11 6 7 9 2

12 13 LA SOIRÉE DU HOCKEY À RADIO-CANADA (D) 785056
Séries éliminatoires. (2h30 appr.) EN DIRECT

2 CINÉMA DU JEUDI
504376

DANIELLE STEEL: DISPARU. (2h)

3 ENTERTAINMENT TONIGHT 698

5 À COMMUNIQUER
3921

5 WHEEL OF FORTUNE
4449679

15 TARATATA
5125650

Inv.: De Palmas, CharliElle Coulure, Liane Foly, Tribal Jam, Woomock and Woomock, Didier Sustrac, C. Buarue. En rediffusion: Céline Dion / Brian Adams, Black Crowes, Crash Test Dummies. (1h15)

8 9 12 15 15 22
32 35 40 EN PLEINE NATURE

161292

L'HISTOIRE NATURELLE DE LA SEXUALITÉ / LA VIE SE COMPLIQUE (1re de 6). Lorsqu'ils se reproduisent, animaux, insectes, plantes et hommes ont des rejets qui diffèrent de par leurs chromosomes, même, si parfois, com-

me chez les méduses et les pucerons, la nature cumule sexualité et reproduction conforme. (1h)

12 FRIENDS
7705

Comédie avec Jennifer Aniston, Courteney Cox, Lisa Kudrow, Matt Le Blanc et Matthew Perry. □

20h00 3 DIAGNOSIS MURDER 9921

Drame policier avec Dick Van Dyke. Un médecin et son fils détective tentent d'éclaircir des meurtres douteux. (1h) □

4 5 6 7 9 11
ALERTE À MALIBU (R)

42105

LA FÊTE DES PÈRES. À l'occasion de la fête des pères, la mère de Mitch (David Hasselhoff) lui remet un mystérieux paquet que son père conservait précieusement avant de mourir. De son côté, Logan (Jason Simmons) est aux prises avec d'affreux souvenirs qui le bouleversent et nuisent à son travail. (1h)

5 HOCKEY NIGHT IN CANADA (D) 500330

Séries éliminatoires. Heure de diffusion et équipes à confirmer. (3h appr.) EN DIRECT

5 FRIENDS (R)
8745327

Comédie avec Lisa Kudrow et Jennifer Aniston. □

12 HIGH INCIDENT
60501

Drame policier avec David Keith. (1h) □

22 THE BILLY GRAHAM CRUSADE 13211

Religion. (1h) □

57 WOOF! A GUIDE TO DOG TRAINING

1871679

Conseils pratiques et programme d'entraînement pour la modification du comportement des chiens permettant de résoudre les problèmes les plus communs. (1h40) □

20h30 5 NEWSRADIO (R)

8724834

8 9 12 15 15 22
32 35 40 MONTAGNE

29785

AVOIR 2000 ANS DANS LES AURES. Pour les Français, les Aures, c'est la guerre d'Algérie. C'est là qu'une poignée

d'hommes ont allumé les feux d'un incendie qui, sept ans durant, allait embraser le pays tout entier. Aujourd'hui, dans ces montagnes, près de deux millions de personnes cherchent leurs marques et du travail. □

20h45 15 GÉNÉRATION SENSATIONS 58093785

Emission consacrée aux exploits sportifs. Rediffusion vendredi, 9h45.

21h00 3 MOLONEY
9785

Drame policier avec Peter Strauss. (1h) □

4 5 6 7 9 11
REPORTER 62969

L'ALZHEIMER avec Linda Malo. Les technologies biomédicales permettent aux enfants d'une personne atteinte d'Alzheimer de savoir s'ils développeront eux aussi cette maladie héréditaire. L'ANALPHABÉTISME avec Jean Charest. Alors que le milieu de l'alphabétisation est actuellement frappé par de sévères compressions budgétaires, nous prendrons conscience du quotidien d'un analphabète. (1h)

5 SEINFELD (R)
3915785

Comédie avec Jerry Seinfeld et Jason Alexander. □

15 DESSINE-MOI LE MAROC (R) 121389

Traversée du Maroc à bord d'un avion de l'après-guerre rendant hommage au pionnier de l'aviation, Saint-Exupéry. (1h). Rediffusion vendredi, 10h00.

8 9 12 15 15 22
32 35 40 CINÉMA

1907414

LOVE-MOI. (1h43) □

12 SEINFELD
20495

Comédie avec Jerry Seinfeld et Jason Alexander. □

22 THURSDAY NIGHT MOVIE 23698

A COMMUNIQUER. (2h) □

21h30 2 PARENTS MALGRÉ TOUT (R) 897124

(3e de 4). Avec Remy Girard, Marie-Christine Perreault et Marc Messier. Claude et Isabelle apprennent que Cxio souffre d'une maladie du cœur, mais refusent un autre enfant et le ramènent au Canada. Danielle veut finalement adopter un petit Russe. Marie-Michèle veut enfin garder Marcia mais celle-ci souffre de la malaria. Le fils de Pierre et Louise, Alex, fait une fugue. (1h)

21h00 8 9 12 15 15
22 32 35 40 LOVE-MOI 1907414

(4) Can. 1991. Drame social de M. Simard avec Germain Houde, Poule Baillargeon et Mario St-Amand. Un auteur découvre la triste réalité de six jeunes délinquants en travaillant avec eux à la mise sur pied d'une pièce de théâtre. Sujet d'un indéclinable intérêt social. Milieu décrit sans concession et avec objectivité. Réalisation modeste mais sincère. Jeunes acteurs convaincants. (1h43) □

22 À COMMUNIQUER
23698 (2h) □

23h45 11 6 7 9 2
12 13 LE SIGNE DU LION 5330389

(4) Fr. 1959. Drame psychologique de E. Rohmer avec Jess Hahn, Van Doude et Michèle Girardon. À Paris, un Américain se retrouve seul et sans ressources après avoir fêté un héritage présumé. Etude mi-

5 SUDDENLY SUSAN
2408211
Comédie avec Brooke Shields. □

12 À COMMUNIQUER
89211

21h40 57 WOOF! WOOF! UNCLE MATTY'S GUIDE TO DOG TRAINING

6839563

Des conseils sur les techniques de dressage des chiens et du choix d'un chiot. (1h30) □

22h00 11 6 7 9 2
12 13 LE TÉLÉ JOURNAL

6219563

3 48 HOURS 2872

Magazine d'information. (1h) □

4 5 6 7 9 11
LE TVA, ÉDITION RÉSEAU

55766

5 ER (R) 6447698

Drame médical avec Anthony Edwards et George Clooney. (1h) □

15 PARIS LUMIÈRES
871872

Rediffusion vendredi, 12h00.

12 ER 50124

Drame médical avec Anthony Edwards, George Clooney et Noah Wyle. (1h) □

22h25 11 6 7 9 2
12 13 LE POINT

99317018

22h27 15 LA MÉTÉO DES CINQ CONTINENTS

12236414

22h30 2 FLASH (R) 12414

4 5 6 7 9 11
CHA BA DA (D) 35308

Comédie avec Jerry Seinfeld et Jason Alexander. □

5 THE NATIONAL / CBC NEWS 23940

(1h) EN DIRECT

15 JOURNAL TÉLÉVISÉ BELGE 857292

22h43 8 9 12 15 15
22 32 35 40 CONTACT

9202124

Stéphane Bureau s'entretient avec l'écrivaine canadienne Nancy Huston. Née à Calgary, cette romancière et essayiste vit à Paris depuis 1973 et a choisi de bâtir son œuvre dans la langue de Molière. Ses romans et essais sont empreints de cet exil volontaire et ils peuvent difficilement se dissocier

00h00 2 LA VIE SECRÈTE DE WALTER MITTY

740235

(5) The Secret Life of Walter Mitty, E.-U. 1947. Comédie de N.Z. McLeod avec Danny Kaye, Virginia Mayo et Boris Karloff. Un timide rêve à des exploits imaginaires. Scénario décousu. Passages bien imaginés. Réalisation inégale. Prestation originale de D. Kaye. E. (2h30)

00h30 5 LES ORDRES
79665326

(2) Can. 1974. Drame social de M. Brault avec Jean Lapointe, Hélène Loiseau et Guy Provost. Évacuation du sort de cinq personnes victimes de l'application des mesures de guerre en octobre 1970 au Québec. Style réaliste d'allure documentaire. Dramatisation percutante. Mise en images sobre et juste. Interprétation prenante. (2h15)

de la musique qui occupe un rôle essentiel dans la vie de l'auteur. (1h appr.)

23h00 11 6 7 9 2
12 13 LA MÉTÉO

4032389

2 LE GRAND JOURNAL
7834

3 5 22 NEWS
5980124/2082853/3563766

15 STUDIO GABRIEL (R)
499292

12 CTV NATIONAL NEWS
25940

23h01 11 6 7 9 2
12 13 FA SI LA CHANTER 87308

23h05 22 ROSEANNE
4055230

23h10 57 MURDER MOST HORRID (R)
6124747

23h30 11 6 7 9 2
12 13 LES NOUVELLES DU SPORT 1885124

2 SPORTS PLUS
36679

4 5 6 7 9 11
LE TVA SPORTS

4273785

5 NEWSWATCH AT ELEVEN 76211

15 LE CERCLE DE MINUIT (R)
5399766

(1h15)

12 PULSE 7531650

23h35 3 LATE SHOW WITH DAVID LETTERMAN

4286698

(1h) □

5 THE TONIGHT SHOW WITH JAY LENO

5721389

Talk-show. (1h) □

22 NIGHTLINE
35480921

23h40 57 CHARLIE ROSE
4133655

(1h)

TÉLÉ JEUDI CINÉMA

13h00 11 6 7 9 2

12 13 PLEINE LUNE SUR BLUE WATER

36834

(5) (Full Moon in Blue Water), E.-U. 1988. Comédie dramatique de P. Masterson avec Gene Hackman, Teri Garr et Elias Koteas. Toujours sous le choc de la mort de sa femme, le propriétaire d'un bar qui garde chez lui son beau-père invalide fait l'objet de pressions pour vendre son établissement. Observations de comportement intéressantes malgré des longueurs. Progression lente. Mise en scène statique. Comédiens de métier. (2h)

14h00 2 DES HÉROS PAR MILLIERS 4230

(5) (Crash Landing: The Rescue of Flight 232), E.-U. 1992. Drame de

L. Johnson avec Charlton Heston, Richard Thomas et James Coburn. Évacuation du travail des sauveteurs lors de l'atterrissage forcé d'un avion DC-10 en Iowa en 1989. Téléfilm au récit tiré d'un fait divers. Scénario assez soporifique. Aspects documentaires intéressants. Mise en scène convenable. Bons acteurs. A. (2h)

19h30 2 DANIELLE STEEL: DISPARU

504376

(6) (Danielle Steele's Vanished), E.-U. 1995. Mélodrame de G. Kazender avec Lisa Rinna, George Hamilton et Robert Hoyt. Dans les années 30, une mère dont le jeune fils a été tué accidentellement vit douloureusement l'enlèvement de son second enfant né d'un deuxième mariage. Téléfilm adapté d'un roman de Danielle Steel et tourné à Montréal. Saga artificielle au possible. Mise en scène indifférente. Interprétation vaine. E. (2h)

21h00 8 9 12 15 15
22 32 35 40 LOVE-MOI 1907414

(4) Can. 1991. Drame social de M. Simard avec Germain Houde, Poule Baillargeon et Mario St-Amand. Un auteur découvre la triste réalité de six jeunes délinquants en travaillant avec eux à la mise sur pied d'une pièce de théâtre. Sujet d'un indéclinable intérêt social. Milieu décrit sans concession et avec objectivité. Réalisation modeste mais sincère. Jeunes acteurs convaincants. (1h43) □

22 À COMMUNIQUER
23698 (2h) □

23h45 11 6 7 9 2
12 13 LE SIGNE DU LION 5330389

(4) Fr. 1959. Drame psychologique de E. Rohmer avec Jess Hahn, Van Doude et Michèle Girardon. À Paris, un Américain se retrouve seul et sans ressources après avoir fêté un héritage présumé. Etude mi-

poétique, mi-réaliste. Ensemble original et intéressant. Interprétation inégale. (2h05) 18

00h00 2 LA VIE SECRÈTE DE WALTER MITTY

740235

(5) The Secret Life of Walter Mitty, E.-U. 1947. Comédie de N.Z. McLeod avec Danny Kaye, Virginia Mayo et Boris Karloff. Un timide rêve à des exploits imaginaires. Scénario décousu. Passages bien imaginés. Réalisation inégale. Prestation originale de D. Kaye. E. (2h30)

00h30 5 LES ORDRES
79665326

(2) Can. 1974. Drame social de M. Brault avec Jean Lapointe, Hélène Loiseau et Guy Provost. Évacuation du sort de cinq personnes victimes de l'application des mesures de guerre en octobre 1970 au Québec. Style réaliste d'allure documentaire. Dramatisation percutante. Mise en images sobre et juste. Interprétation prenante. (2h15)

01h02 12 BACKFIELD IN MOTION

88325896

(6) E.-U. 1991. Comédie de moeurs de R. Michaels avec Roseanne Arnold, Tom Arnold et Johnny Galecki. Une veuve entraîne des femmes de son quartier en vue d'un match de football contre l'équipe de son fils. Téléfilm aux péripéties peu passionnantes. Gags manquant de saveur. Mise en scène routinière. Cabotage des interprètes. E. (2h05)

03h07 12 CHILD'S PLAY

44365419

(4) E.-U. 1988. Drame fantastique de T. Holland avec Catherine Hicks, Chris Sarandon et Alex Vincent. Un jeune garçon reçoit pour son anniversaire une poupée dans laquelle s'est réincarné un criminel. Idée de base extravagante. Aucun temps morts. Moments de forte tension. Réalisation habile. Interprétation convaincante. (1h37)

JEUDI

5 JUIN

- 23h42 (8) (9) (12) (15) (15)
22 (32) (35) (40) LES
GROUPE PARLEMENTAIRES
80327308
- 23h45 (11) (6) (7) (9) (2)
(12) (13) CINÉMA
53300389
LE SIGNE DU LION. (2h05)
(12)
(12) SPORTS NIGHT
66870124 □
- 23h48 (8) (9) (12) (15) (15)
22 (32) (35) (40) LA PÉ-
RIODE DE QUESTIONS
1711389 (1h)
- 23h52 (4) (5) (6) (7) (9)
(11) TIRAGE DE "LA QUO-
TIENNE" - "BANCO" -
"EXTRA" 41688747
- 23h58 (4) (5) (6) (7) (9)
(11) PUB 1710211
(2h appr.)
- 00h00 (2) CINÉMA NUIT
BLANCHE 740235
LA VIE SECRÈTE DE WAL-
TER MITTY. (2h30)
(5) TALES FROM THE
CRYPT 54438 □
- 00h01 (12) L.A.P.D. 85322
- 00h06 (22) POLITICALLY IN-
CORRECT 14952235
- 00h30 (5) CINÉMA CANADA
79665326
LES ORDRES. (2h15) □
(12) FT FASHION TELEVI-
SION 8947983 □
- 00h35 (3) THE LATE LATE
SHOW WITH TOM SNYDER
3295815
(1h) □
(5) LATE NIGHT WITH
CONAN O'BRIEN 2381612
Talk-show. (1h)
- 00h37 (22) PUB 88383877
(4h23)
- 00h40 (57) STARHUSTLER
7993032
- 00h45 (15) LE SOIR 3
4072964
- 01h02 (12) CINÉMA TWELVE
88325896
BACKFIELD IN MOTION.
(2h05)
- 01h15 (15) ENVOYÉ SPÉCIAL
(R) 7475631
(1h30) Voir mercredi. 19h30.
- 01h35 (3) PUB 24030186
(5) LATER 4298780
Talk-show.
- 02h05 (5) NBC NIGHTSIDE
48527780
(3h55)
- 02h08 (3) MATLOCK
9703273
(1h)
- 02h45 (15) ÉVASION (R)
9811877
- 03h07 (12) SECOND FEATURE
44365419
CHILD'S PLAY. (1h37)
- 03h15 (15) RADIO FRANCE IN-
TERNATIONALE
61517544 (3h10)
- 04h44 (12) IN THE HEAT OF
THE NIGHT 6355525
(1h)

TÉLÉ MATINÉE

Voir aux pages 6 et 7

APRÈS-MIDI

- 12h00 (11) (6) (7) (9) (2)
(12) (13) LE MIDI 41457
□
(3) NEWS 2701902
(5) MIDDAY 96254
(1h) □
(15) PARIS LUMIÈRES (R)
5543780
(12) THE FLINTSTONES
83631
(57) GED 636815
- 12h10 (3) ACROSS THE
FENCE 70340728
(9) LE MIDI - ÉDITION
ESTRIE 33008902
- 12h25 (4) (5) (6) (7) (9)
(11) UN JOUR À LA FOIS
(D) 56814790
(1h05) EN DIRECT. Suite de
11h45.
(15) TV5 MINUTES
11859896
- 12h30 (11) (6) (7) (9) (2)
(12) (13) CADILLAC ROSE
(R) 78099
(2) LE GRAND JOURNAL
60815
(3) THE YOUNG AND THE
RESTLESS 317761
(1h) □
(15) LE JOURNAL DE
FRANCE 3 672254
(12) PULSE 18815
(22) PORT CHARLES
69341
(57) EASTENDERS 719273
(1h)
- 13h00 (11) (6) (7) (9) (2)
(12) (13) CINÉMA 50780
LE RETOUR DE PERRY MA-
SON. (2h)
(2) LES PIERRAFEU (R)
86254
(5) (22) ALL MY CHIL-
DREN 26542/64896
(1h) □
(5) DAYS OF OUR LIVES
2483902
(1h) □
(15) FAITES VOS GAMES
677709
Rencontre avec de jeunes mu-
siciens promis au plus brillant
avenir. (1h)
(8) (9) (12) (15) (15) (22)
(32) (35) (40) LE CINÉMA
POPULAIRE AMÉRICAIN
88438
(12) HOMESTYLE
55322
□
- 13h30 (2) LA FAMILLE
CÁLINOIRS 69186
(3) THE BOLD AND THE
BEAUTIFUL 56612
□
(4) (5) (6) (7) (9) (11)
TÉLÉ-ACHATS (D)
507322
(1h) EN DIRECT

- (8) (9) (12) (15) (15) (22)
(32) (35) (40) ATELIER DE
RÉORIENTATION DE CAR-
RIÈRE 22896
(12) THE BOLD & THE
BEAUTIFUL 17186
□
(57) THIS IS AMERICA
362728
- 14h00 (2) LE MATOU (R)
40964
(Tre de 6). Avec Serge Dupire,
Monique Spaziani et Jean
Carmet. Par sa gentillesse,
un jeune homme attire l'atten-
tion d'un vieillard mystérieux
qui lui offre de l'aider à ac-
quérir le restaurant de ses
rêves. (1h)
(3) AS THE WORLD TURNS
37490
(1h) □
(5) E.N.G. 91612
(1h) □
(5) OPRAH 4843341
(1h)
(15) CLAIRE LAMARCHE
4313709
LA GROSSESSE DE ROGER.
PAUL ET LES AUTRES.
(8) (9) (12) (15) (15) (22)
(32) (35) (40) PLANÈTE
TERRE 33490
(1h)
(12) ANOTHER WORLD
19032
(1h) □
(22) ONE LIFE TO LIVE
78186
(1h) □
(57) FREEDOM SPEAKS
660612
- 14h30 (4) (5) (6) (7) (9)
(11) LES FEUX DE
L'AMOUR 192254
(1h)
(57) KRATT'S CREATURES
375032
□
- 14h45 (15) VIVRE AVEC (R)
12633341
Voir mardi, 9h45.
- 15h00 (11) (6) (7) (9) (2)
(12) (13) IRIS LE GENTIL
PROFESSEUR 54761
(2) LA TOURNÉE DU
GRAND DUC 6186
(1h)
(3) THE GUIDING LIGHT
3612
(1h) □
(5) CANADIAN REFLEC-
TIONS 5631
□
(5) DARKWING DUCK
8704070
(15) JOURNAL TÉLÉ VISÉ
DE TV5 2541419
(8) (9) (12) (15) (15) (22)
(32) (35) (40) LE SYSTÈME
SCOLAIRE DU QUÉBEC
76544
(1h)
(12) (22) GENERAL HOSPI-
TAL 43612/89032
(1h) □
(57) ARTHUR 656419
□
- 15h25 (15) LA MÉTÉO DES
CINQ CONTINENTS
44368761
- 15h30 (11) (6) (7) (9) (2)
(12) (13) ROBIN DES BOIS
JUNIOR 92419

VENDREDI

6 JUIN

- (4) (5) (6) (7) (9) (11)
TOP MODÈLES 6877
(5) THE URBAN PEASANT
7709
BEETS.
(5) GARGOYLES
4423631
(15) LA CHANCE AUX
CHANSONS (R) 332099
Les copains de la Chance.
(57) THE MAGIC SCHOOL
BUS 387877
□
- 16h00 (11) (6) (7) (9) (2)
(12) (13) PIERRE ET ISA
99934
(2) BONS BAISERS
D'AMÉRIQUE 5693
Portrait d'Alexandre
Larocque, Indien Chippewa du
Dakota du Nord, dont les an-
cêtres mérités vivaient au Cana-
da; le Noël des camionneurs à
Rimouski; Sergio Kokis, nous
parle de son dernier livre "Er-
rances"; le bié d'inde et les
Québécois; Georges-Hébert
Germain nous parle de l'ex-
pression du génie québécois au
cours du dernier siècle; le plus
grand pow wow international
des Amériques à Bismark
dans le Dakota du Nord. (1h)
(3) DR. QUINN, MEDICINE
WOMAN 9419
(1h)
(4) (5) (6) (7) (9) (11)
BEETLEJUICE 8612
(5) STREET CENTS
9544
(5) ALADDIN 4419438
(15) À AROBAS
311506
Magazine informatique avec
Normand Fauteux.
(8) (9) (12) (15) (15) (22)
(32) (35) (40) LES
BISOUNOURS 40032
(12) OPRAH 39419
(1h) □
(22) POWER BLOCK 99916
(57) WHERE IN TIME IS
CARMEN SANDIEGO?
399612
□
- 16h30 (11) (6) (7) (9) (2)
(12) (13) LES INTRÉPIDES
99998
LA MAISON HANTÉE. Clé-
mentine est persuadée qu'il y a
des fantômes qui habitent chez
sa grand-mère Antoinette. Qui
sont ces mauvais esprits qui
veulent lui faire peur?
(4) (5) (6) (7) (9) (11)
PETITE FLEUR 4896
(5) FAMILY MATTERS
5728
□
(5) MIGHTY DUCKS
4408322
(15) DÉCOUVERTE
300490
□
(8) (9) (12) (15) (15) (22)
(32) (35) (40) LA SAGESSE
DES GNÔMES 79544
(22) AMERICA'S FUNNIEST
HOME VIDEOS 91780
(57) BILL NYE, THE SCI-
ENCE GUY 395896
□
- 17h00 (11) (6) (7) (9) (2)
(12) (13) LA PETITE PATRIE
66506
(2) LE GRAND JOURNAL
6341
(1h) □
(3) THE SIMPSONS 1032
(4) (5) (6) (7) (9) (11)
LES AMUSE-GUEULES
9099
(1h)
(5) THE SIMPSONS (R)
4148
□
(5) ACCESS HOLLYWOOD
8716815
(15) JOURNAL TÉLÉ VISÉ
SUISSE 608544
(8) (9) (12) (15) (15) (22)
(32) (35) (40) SUPER MA-
CHINES 35612
Dessins animés.
(12) MAD ABOUT YOU
5032
□
(22) STAR TREK: DEEP
SPACE NINE 76983
(1h)
(57) WISHBONE 651964
□
- 17h30 (11) (6) (7) (9) (2)
(12) (13) WATATATOW (R)
84490
(Dern. de 2). Chicoine (Fabi-
en Dupuis) apprend avec rage
qu'Emilie (Elyse Aussant)
désire se faire avorter. Il se
rend en catastrophe à la clin-
ique d'avortement dans l'es-
poir de la convaincre de
garder le bébé.
(3) (12) SEINFELD
896/3544
(5) THE FRESH PRINCE
OF BEL-AIR (R) 9780
□
(5) JEOPARDY 4422902
□
(15) PYRAMIDE 324070
(8) (9) (12) (15) (15) (22)
(32) (35) (40) ON AURA
TOUT VU 60896
Les sujets: une horloge en pa-
pier; potion pour rendre les
végétaux immortels; écouter
chanter les arbres; l'énergie
solaire.
(57) SPILLED MILK
386148

SOIRÉE

- 18h00 (11) (6) (7) QUÉBEC
CE SOIR
95964/91964/87506
(1h)
(2) LA GUERRE DES
CLANS (R) 983
□
(3) CHANNEL 3 NEWS
32032
(1h)
(4) (5) (6) (7) (9) (11)
LE TVA, ÉDITION 18
HEURES 5761
□
(5) NEWSWATCH
92438
(1h) □
(5) (22) NEWS
4429815/12273

VENDREDI

6 JUIN

15 DES CHIFFRES ET DES LETTRES 321983
8 9 12 15 18 22
32 35 40 L'ÉTALON NOIR 67709
 UNE SACRÉE ARNAQUE.
9 13 MONTRÉAL CE SOIR 6098934/5313693
2 QUÉBEC CE SOIR 45506
 (1h)
12 PULSE 93506
 (1h)
12 SAGUENAY LAC ST-JEAN CE SOIR 14631
57 ITN WORLD NEWS 376761
18h10 9 ESTRIE CE SOIR 91839506
13 LA RÉGION CE SOIR 22078457
18h30 2 FLASH (D) 235
 EN DIRECT. Rediffusion à 22h30.
4 5 6 7 9 11
PIMENT FORT (R) 9341
 Inv.: François Morency, Yves Pelletier et Gildor Roy.
5 NBC NIGHTLY NEWS 4410167
15 STUDIO GABRIEL 312235
 Inv.: Christophe. Rediffusion à 23h00.
8 9 12 15 18 22
32 35 40 CONCOURS D'EXCELLENCE / DE-VENEZ ENTREPRENEUR 1996-97 (D) 793588
 Le gala de la remise des prix du Concours Devenez entrepreneur organisé par la Fédération des cégeps en collaboration avec de nombreux partenaires. Anim.: Pierre Therrien. (2h) EN DIRECT
9 ESTRIE CE SOIR / ÉDITION MAGAZINE 8099
12 13 MONTRÉAL CE SOIR 49493
22 ABC WORLD NEWS TONIGHT 49475

57 THE NIGHTLY BUSINESS REPORT 390341
 19h00 **11 6 7 9 2**
12 13 LES GRANDS FILMS 92047
 A L'OMBRE DU PIANO. (2h)
2 LES SIMPSON (R) 7070
3 CBS EVENING NEWS 1896
4 5 6 7 9 11
J.E. (R) 64693
 Avec Jocelyne Cazin et Gaëtan Girouard. Une équipe de reporters parcourt le Québec à la recherche de sujets inédits et percutants et met l'accent sur des dossiers où le public est victime de fraude ou d'abus. (1h)
5 RITA & FRIENDS (R) 35167
 Avec Blue Rodeo, Natalie MacMaster, Bruce Guthrie, Pluto, Amy Sky, Beautiful Joe. (1h)
5 HOME IMPROVEMENT 8796051
15 JOURNAL TÉLÉVISÉ DE FRANCE 2 688780
12 ENTERTAINMENT TONIGHT 5896
22 M-A-S-H 35709
 Diffusion de deux émissions. (1h)
57 THE NEWSHOUR 822525
 (1h)
19h30 2 CINÉMA DU VENDREDI 562964
 COMPAGNONS D'ARMES. (2h)
3 ENTERTAINMENT TONIGHT 273
5 WHEEL OF FORTUNE 4409051
15 THALASSA 870916
 LES FILS DU VENT. Sur la côte atlantique du Maroc, rencontre avec Rachid Roussafi, un spécialiste de la planche à voile. (1h)



VOYAGE GRANDEUR NATURE, à Télé-Québec, 20h30.

12 3RD ROCK FROM THE SUN 6803
 Comédie avec John Lithgow et Jane Curtin. Des extraterrestres tentent de s'adapter aux coutumes et à la vie sur Terre. (1h)
20h00 3 DAVE'S WORLD 3524
 Comédie avec Harry Anderson. (1h)
4 5 6 7 9 11
CINÉ-COLUMBO 84457
 COLUMBO: MEURTRE À MALIBU. (2h)
5 RIVERDANCE: THE NEW SHOW (R) 48631
 (2h) Voir dimanche, 20h00.
5 UNSOLVED MYSTERIES (R) 6491419
 Présentation de disparitions et autres cas mystérieux n'ayant jamais été résolus. Anim.: Robert Stack. (1h)
12 UNSOLVED MYSTERIES 75709
 Robert Stack présente des cas mystérieux n'ayant jamais été résolus. (1h)
22 FAMILY MATTERS 53032
 Comédie. (1h)
57 MYSTERY: THE MEMOIRS OF SHERLOCK HOLMES 831273
 THE GOLDEN PINCE-NEZ. Un inspecteur demande l'aide de Sherlock Holmes lorsque le jeune secrétaire d'un professeur est retrouvé assassiné. (1h)

20h30 3 LIFE AND STUFF 9051
15 FAUT PAS RÉVER 277167
 La zone démilitarisée entre la Corée du nord et du sud: le jeu de la crosse dans le nord de la France; les livreurs de poissons à bicyclette de Madagascar. Inv.: Jacques Gamblin. (1h)
8 9 12 15 18 22
32 35 40 VOYAGE GRANDEUR NATURE 43631
 LES MILIEUX HUMIDES. Les milieux humides de l'Outaouais sont un écosystème à la fois productif et fragile que met en valeur la présence du petit butor et de ses petits.
22 BOY MEETS WORLD 72167
 Comédie. (1h)
21h00 11 6 7 9 2
12 13 À COMMUNIQUER 26051
 (1h)
3 JAG 8273
 Les investigations d'un officier-enquêteur des forces militaires américaines. (1h)
5 NBA BASKETBALL 91077631
 2e match de la finale. Équipes à confirmer. (2h35 appr.)
8 9 12 15 18 22
32 35 40 LES CINQ DERNIÈRES MINUTES 1973457
 Le Commissaire Massard

(Pierre Santini) et son adjoint, Antoine Barrier (Pierre Hoden) enquêtent sur la mort de deux roturiers trouvés dans le Bois-de-Boulogne. (1h36)
12 NBA BASKETBALL FINALS (D) 768506
 2e match de la finale. Équipes à confirmer. (2h30) EN DIRECT
22 SABRINA, THE TEENAGE WITCH 97051
 Comédie avec Melissa Joan Hart. (1h)
57 ANTIQUES ROADSHOW 828709
 Des spécialistes visitent les États-Unis pour y examiner des pièces de collection. À Denver, ils remarquent un service à thé en argent, un sabre de la Révolution et un jouet de la collection "L'I Abner". (1h)
21h30 2 AUX FRONTIÈRES DU RÉEL (R) 354032
 LA VISITE avec David Duchovny et Gillian Anderson. Mulder et Scully viennent à la rescousse de Skinner, soupçonné du meurtre d'une prostituée et d'attentat contre son ex-femme. (1h)
15 MONTAGNE (R) 652490
 TANT QUE LES CHEMINÉES FUMERONT. L'équilibre écologique de la région de Quevras dans les Alpes françaises menacé par la désertification saisonnière.
22 STEP BY STEP 56877
 Comédie avec Suzanne Somers et Patrick Duffy. (1h)
22h00 11 6 7 9 2
12 13 LE TÉLÉJOURNAL 6286235
3 NASH BRIDGES 8032
 Drame policier avec Don Johnson et Cheech Marin. (1h)
4 5 6 7 9 11
 LE TVA, ÉDITION RÉSEAU 66964
5 THE NATIONAL / CBC NEWS 34438
 (1h)
15 PARIS LUMIÈRES 955099
22 20 / 20 27780
 Magazine d'information avec Hugh Downs et Barbara Walters. (1h)

TÉLÉ VENDREDI CINÉMA

13h00 11 6 7 9 2
12 13 LE RETOUR DE PERRY MASON 50780
 (5) (Perry Mason Returns), E.-U. 1985. Drame policier de R. Sattlof avec Raymond Burr, Barbara Hale et William Katt. Un avocat prend la défense d'une femme accusée d'avoir tué un millionnaire. Episode de la série télévisée "Perry Mason". Histoire conventionnelle. Réalisation compétente. Interprétation acceptable. A. (2h)
19h00 11 6 7 9 2
12 13 A L'OMBRE DU PIANO 92047
 (4) (Under the Piano), Can. 1995. Drame psychologique de S. Scaini avec Amanda Plummer, Megan Follows et Teresa Stratas. Deux sœurs, dont l'une est autiste, tentent d'échapper à l'emprise de leur mère, une cantatrice à la re-

traite. Téléfilm à l'approche sensible. Touches mélodramatiques parfois trop insistantes. Mise en scène correcte. Interprètes de talent. A. (2h)
19h30 2 COMPAGNONS D'ARMES 562964
 (4) (Lifeline to Victory), Can. 1993. Drame de guerre de E. Till avec Michael Riley, Simon Reynolds et Michael Hogan. Durant la Deuxième Guerre mondiale, l'équipage d'un navire canadien doit contrer une attaque allemande alors qu'il assure le transport de matériel vers le Royaume-Uni. Téléfilm à l'accent patriotique. Bonne description du milieu. Réalisation fonctionnelle. Interprétation sérieuse. A. (2h)
20h00 4 5 6 7 9
11 COLUMBO: MEURTRE À MALIBU 84457
 (5) (Murder in Malibu), E.-U. 1990. Drame policier de W. Grauman avec Peter Falk, Andrew Stevens et Brenda Vaccaro. Un dé-

fective astucieux soupçonne un joueur de tennis d'avoir assassiné sa maîtresse qui est romancière. Episode de la série télévisée "Columbo". Intrigue conventionnelle. Réalisation professionnelle. Interprétation acceptable. A. (2h)
23h00 57 BELIZAIRE THE CAJUN 5211815
 (4) E.-U. 1985. Drame de mœurs de G. Pitre avec Armand Assante, Gail Youngs et Stephen McHattie. En 1859, pour sauver un ami, un Cajun s'accuse lui-même du crime d'un fermier raciste dont il est amoureux de la femme. Évocatif historique un peu fruste mais vivante. Ensemble sympathique et pittoresque. Interprétation pleine d'entrain. A. (1h50)
23h45 11 6 7 9 2
12 13 TROIS HOMMES ET UNE JEUNE DEMOISELLE 5331787
 (5) (Three Men and a Little Lady), E.-U. 1990. Comédie de E. Ardolino avec Tom Selleck, Ted Danson et Nancy Travis. Trois célibataires

qui se sont attachés à une fillette tentent de faire échouer les plans de mariage de sa mère. Suite du film "Three Men and a Baby". Situations forcées. Ensemble mené avec une certaine aisance. Interprétation enjouée. A. (2h15)
00h00 2 FANATIQUE 32281
 (4) (The Fan), E.-U. 1981. Drame psychologique de E. Bianchi avec Michael Biehn, Lauren Bacall et James Garner. Admirateur passionné d'une actrice, un déséquilibré devient meurtrier lorsqu'il est éconduit. Dur climat de tension. Aspects morbides. Réalisation nerveuse. Bonne distribution. (2h)
00h30 5 ONCE UPON A HOONEYMOON 48914638
 (4) E.-U. 1942. Comédie de L. McCarey avec Ginger Rogers, Cary Grant et Walter Slezak. En 1939, un journaliste américain s'attache à une compatriote qui a épousé à son insu un espion nazi. Intrigue peu vraisemblable mais fort alerte. Réalisation inventive. Interprètes de valeur. A. (2h15)
08

01h09 12 AMOS AND ANDREW 50023991
 (5) E.-U. 1993. Comédie policière de E.M. Frye avec Nicolas Cage, Samuel L. Jackson et Dabney Coleman. Les mésaventures d'un dramaturge de race noire qui a été pris pour un cambrioleur alors qu'il se trouvait dans sa nouvelle demeure. Satire inégale basée sur les préjugés raciaux. Mise en place habile des éléments narratifs. Ensemble trop caricatural. Réalisation relativement alerte. Comédiens de talent. A. (2h02)
03h11 12 THE RUNNIN' KIND 44354303
 (5) E.-U. 1987. Comédie musicale de M. Tash avec David Packer, Brie Howard et Pleasant Geiman. Un jeune diplômé s'amarache d'une fille qui joue de la batterie pour un groupe féminin de musique rock. Intrigue prévisible. Accent mis sur les performances musicales. Réalisation moyenne. Interprétation banale. A. (1h51)

57 AMERICA'S SCENIC RAIL JOURNEYS
821896

THE ALASKA RAILROAD: ANCHORAGE TO SEWARD. (1h)

22h25 11 6 7 9 2

12 13 LE POINT MÉDIAS 99377490

Edition spéciale du Point consacrée à l'analyse du travail et du rôle de la presse écrite ou électronique. □

22h27 15 LA MÉTÉO DES CINQ CONTINENTS 12203186

22h30 2 FLASH (R) 10322

4 5 6 7 9 11

CHA BA DA (D) 59254

(1h) EN DIRECT

15 JOURNAL TÉLÉVISÉ BELGE 931419

22h36 8 9 12 15 15

22 32 35 40 TÉLÉ-

SCIENCE 9272983

LES MYSTÈRES DU CHOCO. (1h) Voir lundi, 19h30. □

23h00 11 6 7 9 2

12 13 LA MÉTÉO 4092761

2 LE GRAND JOURNAL 6322

3 NEWS 5957896

5 NEWSWATCH AT ELEVEN 92964 □

15 STUDIO GABRIEL (R) 586983

22 NEWS 4023631

57 CINEMA 57

5211815 BELIZAIRE THE CAJUN. (1h50) □

23h01 11 6 7 9 2

12 13 FA SI LA CHANTER 86934

23h05 22 ROSEANNE 4022902

23h30 11 6 7 9 2

12 13 LES NOUVELLES DU SPORT 1852896

2 SPORT PLUS 45419

4 5 6 7 9 11

LE TVA SPORTS 4240457

5 KIDS IN THE HALL 96167

15 BON WEEK-END 8348525

Emission humoristique. Monologues, caméra cachée et sketches humoristiques.

12 CTV NATIONAL NEWS 47815

23h35 3 THE LATE SHOW WITH DAVID LETTERMAN 4246070

(1h)

5 NEWS 4544148

22 NIGHTLINE 35457693 □

23h36 8 9 12 15 15

22 32 35 40 POINTS DE VUE 1782877

L'ÂGE DE LA PERFORMANCE. Ce documentaire dénonce la nouvelle religion de la performance, de la productivité et de la compétitivité. (1h)

23h45 11 6 7 9 2

12 13 CINÉMA 53371877

TROIS HOMMES ET UNE JEUNE DEMOISELLE. (2h15) □

23h54 4 5 6 7 9

11 TIRAGES DE "LA MIN" - "LA QUOTIDIENNE" - "BANCO" - "SUPER 7" - "EXTRA" 41655419

00h00 2 CINÉMA ROUGE FRISSON 32281 FANATIQUE. (2h)

5 TALES FROM THE CRYPT 85674

12 JOCELYNE 8372378

00h04 4 5 6 7 9

11 PUB 69259 (2h appr.)

00h05 5 THE TONIGHT SHOW 8143692 (1h) □

00h06 12 REAL TO REEL 95152465

Pêche.

22 POLITICALLY INCORRECT 14856007 □

VENDREDI

6 JUIN

00h10 12 THE X-FILES 3194620

Science-fiction avec David Duchovny et Gillian Anderson. (1h appr.) □

00h15 15 Y'A PAS MATCH (R) 8979262

00h30 5 CBC LATE NIGHT 48914638

ONCE UPON A HONEYMOON. (2h15) 18

00h35 3 THE LATE LATE SHOW WITH TOM SNYDER 3262587

(1h appr.)

00h36 8 9 12 15 15 22 32 35 40

LA PÉRIODE DE QUESTIONS 9395007 (1h)

00h37 22 PUB 90155253 (5h23)

00h45 15 LE SOIR 3 4976736

00h50 57 CHARLIE ROSE 9154668 (1h)

01h05 5 LATE NIGHT WITH CONAN O'BRIEN 8871002 (1h)

01h09 12 CINEMA TWELVE 50023991

AMOS AND ANDREW. (2h02)

01h15 15 LE CHÂTEAU DES OLIVIERS (R) 7442303

(1h30) Voir lundi, 20h00.

01h37 3 PUB 24007858

01h50 57 STARHUSTLER 9767620

02h05 5 FRIDAY NIGHT 45955194 (1h)

02h08 3 MATLOCK 9770945 (1h)

02h45 15 BOUILLON DE CULTURE (R) 16193571

(1h05) Voir dimanche, 20h30.

03h05 5 SAVE OUR STREETS 43886533 (1h appr.)

03h11 12 DOUBLE FEATURE 44354303

THE RUNNIN' KIND. (1h51)

03h50 15 RADIO FRANCE INTERNATIONALE 50464179 (2h35)

04h05 5 NBC NIGHTSIDE 16610571 (1h55)



Télé Comm 9

VEUILLEZ PRENDRE NOTE QUE L'HORAIRE D'ÊTE DE TÉLÉCOM 9 PARAITRA DANS L'HORAIRE QUOTIDIEN DU JOURNAL LE SOLEIL DANS LA SECTION ARTS POUR LE SAMEDI ET DANS LA SECTION MAGAZINE, DU DIMANCHE AU VENDREDI ET CE, À COMPTER DE 17h, POUR CETTE SEMAINE SEULEMENT.



Léviss câble 9

SAMEDI 31 MAI

13h00 VENTES À PALIERS MULTIPLES
13h30 HAÏTI LÉVIS
14h00 QUÉBEC MONDE
14h30 TAO, SECRET DE CHINE
15h00 PLAISIR DE PEINDRE
15h30 DU FRANÇAIS POUR TOUS
16h00 DES IMAGES DANS LA TÊTE
16h30 AU PIED DE LA LETTRE
17h00 CRÉATIONS 7e ART
17h30 JAZZ EN LIBERTÉ
18h30 ENTREPRENEUR...
19h00 AIDE ET RESSOURCES
19h30 VOTRE DÉPUTÉ VOUS PARLE
20h00 INFO-9
20h30 RANGÉ E B, SIÈGE 4
21h30 LES CHERCHEURS D'ART

DIMANCHE 1er JUIN

13h00 SUR LA PLACE
13h30 HEBDO LIEN DIRECT
14h00 2/3 MONDE
14h30 LA PEINTURE EXPLIQUÉE
15h00 ENTREPRENEUR...
15h30 TAO, SECRETS DE CHINE
16h00 PLAISIR DE PEINDRE

16h30 DU FRANÇAIS POUR TOUS
17h00 CRÉATEURS DU 3e ÂGE
17h30 CLIN D'OEIL SUR LA RELÈVE
18h00 VOTRE DÉPUTÉ
18h30 DES IMAGES DANS LA TÊTE
19h00 HAÏTI LÉVIS
19h30 CRÉATIONS 7e ART
20h00 RENCONTRE AVEC SONDAKY
20h30 LES CHERCHEURS D'ART
21h00 C'EST COMME ÇA
21h30 AIDE ET RESSOURCES

LUNDI 2 JUIN

14h00 ENIGMES
15h00 C'EST COMME ÇA
15h30 VOTRE DÉPUTÉ VOUS PARLE
16h00 GÉNÉRATIONS DE CLIC
17h00 LE QUÉBEC DE L'AN 2000
18h00 LA PÊCHE DE CHEZ NOUS
18h30 HEBDO LIEN DIRECT
19h00 LES CHERCHEURS D'ART
19h30 ENTREPRENEUR...
20h00 L'ÉCONOMIE AU QUOTIDIEN
20h30 TAO, SECRETS DE CHINE
21h00 HAÏTI LÉVIS
21h30 HEBDO LIEN DIRECT

MARDI 3 JUIN

14h00 HAÏTI LÉVIS
14h30 L'ÉCONOMIE AU QUOTIDIEN
15h00 RENCONTRE AVEC SONDAKY
15h30 SUR LA PLACE
16h00 INVESTIR
16h30 CLIN D'OEIL SUR LA RELÈVE
17h00 UN MUSÉE EN DEVENIR
18h00 LES CHERCHEURS D'ART
18h30 LIEN DIRECT
19h00 QUÉBEC MONDE
19h30 VOTRE DÉPUTÉ VOUS PARLE
20h00 AIDE ET RESSOURCES
20h30 DES IMAGES DANS LA TÊTE
21h00 CRÉATIONS 7e ART
21h30 LIEN DIRECT

MERCREDI 4 JUIN

14h00 AIDE ET RESSOURCES
14h30 GÉNÉRATIONS DE CLIC
15h30 RANGÉ E B, SIÈGE 4
16h30 L'ÉCONOMIE AU QUOTIDIEN
17h00 RENCONTRE AVEC SONDAKY
17h30 HAÏTI LÉVIS
18h00 VOTRE DÉPUTÉ VOUS PARLE

18h30 LIEN DIRECT
19h00 INFO D'ICI
19h30 LA PÊCHE DE CHEZ NOUS
20h00 CRÉATEURS DU 3e ÂGE
20h30 CLIN D'OEIL SUR LA RELÈVE
21h00 2/3 MONDE
21h30 LIEN DIRECT

JEUDI 5 JUIN

14h00 LA PÊCHE DE CHEZ NOUS
14h30 CRÉATIONS 7e ART
15h00 LE QUÉBEC DE L'AN 2000
16h00 RENCONTRE AVEC SONDAKY
16h30 SUR LA PLACE
17h00 INVESTIR
17h30 QUÉBEC MONDE
18h00 2/3 MONDE
18h30 LIEN DIRECT
19h00 INFO-9
19h30 AU PIED DE LA LETTRE
20h00 HAÏTI LÉVIS
20h30 GÉNÉRATIONS DE CLIC
21h30 LIEN DIRECT

VENDREDI 6 JUIN

14h00 RENCONTRE AVEC SONDAKY
14h30 VOTRE DÉPUTÉ VOUS PARLE
15h00 INFO-9
15h30 LES CHERCHEURS D'ART
16h00 INFO D'ICI
16h30 AIDE ET RESSOURCES
17h00 ENIGMES
18h00 LA PEINTURE EXPLIQUÉE
18h30 LIEN DIRECT
19h00 RANGÉ B, SIÈGE 4
20h00 CRÉATIONS 7e ART
20h30 UN MUSÉE EN DEVENIR
21h30 LIEN DIRECT



SAMEDI 31 MAI

07h00 HIST. ET GÉOGR. BIBLIQUES
08h00 LE MONDE À LA CARTE
09h00 INFORM. INTERNATIONALE
10h00 CINÉMA POPUL. AMÉRICAIN
10h30 PRÉV. DES TOXICOMANIES

11h30 FORMATION & COMPÉTITIVITÉ
12h00 AFFAIRES AVEC INTERNET
13h00 ATELIER DE REORIENTATION
13h30 EFFETS DES SUBST. PSYCHOT.
14h00 INFORM. INTERNATIONALE
15h00 LE MONDE À LA CARTE
16h00 RENCONTRES ORBICOM
16h30 POUR LE PLAISIR DE LA MUS.
17h00 RÉG. LOCAUX ET PÉRIPHÉR.
18h00 HIST. ET GÉOGR. BIBLIQUES
19h00 INTROD. À LA GÉRONTOLOGIE
20h00 PORTRAITS D'ANTHROPOL.
20h30 FOLIE TECHNIQUE
21h00 INNOV. ET ORG. DU TRAVAIL
21h30 ATELIER DE REORIENTATION
22h00 SYST. SCOLAIRE DU QUÉBEC
23h00 LE COLLÈGE J.-G. LEBOEUF
23h30 GRAMMAIRE ET RÉDACTION

DIMANCHE 1er JUIN

07h00 EFFETS DES SUBST. PSYCHOT.
08h00 INNOV. ET ORG. DU TRAVAIL
08h30 CINÉMA POPUL. AMÉRICAIN
09h00 SYST. SCOLAIRE DU QUÉBEC
10h00 LE COLLÈGE J.-G. LEBOEUF
10h30 LA VIDE OCONFÉRENCE
11h00 EFFETS DES SUBST. PSYCHOT.
12h00 PLANÈTE TERRE
13h00 RÉG. LOCAUX ET PÉRIPHÉR.
14h00 LE MONDE À LA CARTE
15h00 CINÉMA POPUL. AMÉRICAIN
15h30 ATELIER DE REORIENTATION
16h00 SYST. SCOLAIRE DU QUÉBEC
17h00 ATELIER DE REORIENTATION
17h30 CONTRE COLL. DE FORMATION
18h00 LE COLLÈGE J.-G. LEBOEUF
18h30 PORTRAITS D'ANTHROPOL.
19h00 LES RENCONTRES DU GERFI
20h00 INFORM. INTERNATIONALE
21h00 GRAMMAIRE ET RÉDACTION
21h30 RONDE ET BLEUE
22h00 CENTRE COLL. DE FORMATION
22h30 PRÉV. DES TOXICOMANIES
23h30 POUR LE PLAISIR DE LA MUS.

LUNDI 2 JUIN

07h00 EFFETS DES SUBST. PSYCHOT.
08h00 MAGAZINE DE LA TÉLÉ-UNIV.
09h00 HIST. ET GÉOGR. BIBLIQUES
10h00 LE MONDE À LA CARTE
11h00 INTROD. À LA GÉRONTOLOGIE

12h00 LE GROUPE TECCART
12h30 CINÉMA POPUL. AMÉRICAIN
13h00 ATELIER DE REORIENTATION
13h30 GRAMMAIRE ET RÉDACTION
14h00 LA VIDE OCONFÉRENCE
14h30 AFFAIRES AVEC INTERNET
15h00 EFFETS DES SUBST. PSYCHOT.
16h00 INFORM. INTERNATIONALE
17h00 PRÉV. DES TOXICOMANIES
18h00 SYST. SCOLAIRE DU QUÉBEC
19h00 HIST. ET GÉOGR. BIBLIQUES
20h00 INNOV. ET ORG. DU TRAV.
20h30 POUR LE PLAISIR DE LA MUS.
21h00 PRÉV. DES TOXICOMANIES
22h00 FORMATION & COMPÉTITIVITÉ
22h30 LE MONDE À LA CARTE
23h30 IDÉES QUI FONT DES MILLIONS

MARDI 3 JUIN

07h30 GRAMMAIRE ET RÉDACTION
08h00 INTROD. À LA GÉRONTOLOGIE
09h00 INFORM. INTERNATIONALE
10h00 LES RENCONTRES DU GERFI
11h00 HIST. ET GÉOGR. BIBLIQUES
12h00 LE COLLÈGE J.-G. LEBOEUF
12h30 PRÉV. DES TOXICOMANIES
13h30 FORMATION & COMPÉTITIVITÉ
14h00 LE MONDE À LA CARTE
15h00 MAGAZINE DE LA TÉLÉ-UNIV.
16h00 INFORM. INTERNATIONALE
17h00 PORTRAITS D'ANTHROPOL.
17h30 ATEL. DE RÉOR. DE CARRIÈRE
18h00 EFFETS DES SUBST. PSYCHOT.
19h00 DU MONDE ET DES QUESTIONS
19h30 CINÉMA POPUL. AMÉRICAIN
20h00 IDÉES QUI FONT DES MILLIONS
20h30 LE COLLÈGE J.-G. LEBOEUF
21h00 INTROD. À LA GÉRONTOLOGIE
22h00 PLANÈTE TERRE
23h00 SYST. SCOLAIRE DU QUÉBEC

MERCREDI 4 JUIN

07h00 HIST. ET GÉOGR. BIBLIQUES
08h00 SYST. SCOLAIRE DU QUÉBEC
09h00 INNOV. ET ORG. DU TRAVAIL
09h30 RENCONTRES ORBICOM
10h00 AFFAIRES AVEC INTERNET
10h30 CINÉMA POPUL. AMÉRICAIN
11h00 LE MONDE À LA CARTE
12h00 POUR LE PLAISIR DE LA MUS.
12h30 EFFETS DES SUBST. PSYCHOT.
13h30 RONDE ET BLEUE

14h00 MAGAZINE DE LA TÉLÉ-UNIV.
15h00 PORTRAITS D'ANTHROPOL.
15h30 SYST. SCOLAIRE DU QUÉBEC
16h30 CINÉMA POPUL. AMÉRICAIN
17h00 PRÉV. DES TOXICOMANIES
18h00 FORMATION & COMPÉTIVITÉ
18h30 AFFAIRES AVEC INTERNET
19h00 INTROD. À LA GÉOROLOGIE
20h00 HIST ET GÉOGR. BIBLIQUES
21h00 EFFETS DES SUBST. PSYCHOT.
22h00 AELIER DE RÉORIENTATION
22h30 GRAMMAIRE ET RÉDACTION
23h00 INFORM. INTERNATIONALE

JEUDI 5 JUIN

07h00 PLANÈTE TERRE
08h00 LE COLLÈGE J.-G. LEBOEUF
08h30 ATELIER DE RÉORIENTATION
09h00 SYST. SCOLAIRE DU QUÉBEC
10h00 LA PART DES AÎNÉS
11h00 HIST. ET GÉOGR. BIBLIQUES
12h00 INFORM. INTERNATIONALE
13h00 INTROD. À LA GÉOROLOGIE
14h00 CINÉMA POPUL. AMÉRICAIN
14h30 FOLIE TECHNIQUE
15h00 SYST. SCOLAIRE DU QUÉBEC
16h00 EFFETS DES SUBST. PSYCHOT.
17h00 RENCONTRES ORBICOM
17h30 LE COLLÈGE J.-G. LEBOEUF
18h00 INNOV. ET ORG. DU TRAVAIL
18h30 GRAMMAIRE ET RÉDACTION
19h00 RENCONTRES DU GERFI
20h00 INFORM. INTERNATIONALE
21h00 PORTRAITS D'ANTHROPOL.
21h30 POUR LE PLAISIR DE LA MUS.
22h00 LE MONDE À LA CARTE
23h00 INTROD. À LA GÉOROLOGIE

VENDREDI 6 JUIN

07h00 INFORM. INTERNATIONALE
08h00 HIST. ET GÉOGR. BIBLIQUES
09h00 EFFETS DES SUBST. PSYCHOT.
10h00 CINÉMA POPUL. AMÉRICAIN
10h30 PRÉV. DES TOXICOMANIES
11h30 PORTRAITS D'ANTHROPOL.
12h00 LE MONDE À LA CARTE
13h00 INFORM. INTERNATIONALE
14h00 ATELIER DE RÉORIENTATION
14h30 INNOV. ET ORG. DU TRAVAIL
15h00 AFFAIRES AVEC INTERNET
15h30 HIST. ET GÉOGR. BIBLIQUES
16h30 ATELIER DE RÉORIENTATION
17h00 INTROD. À LA GÉOROLOGIE
18h00 SYST. SCOLAIRE DU QUÉBEC
19h00 MAGAZINE DE LA TÉLÉ-UNIV.
20h00 EFFETS DES SUBST. PSYCHOT.
21h00 RENCONTRES ORBICOM
21h30 CINÉMA POPUL. AMÉRICAIN
22h00 UN DÉFI À RELEVER
23h00 PLANÈTE TERRE



SAMEDI 31 MAI

07h00 PHYSI-FORME
07h30 SANTÉ/LONGUE VIE
08h00 ANIMALERIE
08h30 ENTRE BONNES MAINS
09h00 AVENTURE PLEIN AIR
09h30 JARDINER AVEC G. HAMEL
10h00 MICRO-INFO
11h00 VIRAGE
12h00 VIRAGE PLUS
12h30 LES AMANTS DE LA NATURE
13h00 TABLE D'HÔTE
13h30 AVENTURE PLEIN AIR
14h00 PHYSI-FORME
14h30 VOTRE AVENIR FINANCIER
15h00 VOYAGES MAGAZINE
15h30 L'INFORMATIQUE AVEC... PRM
16h00 VISION MAISON
16h30 BILLARD QUÉBEC
17h30 LES QUILLES À QUÉBEC
18h30 LES AMANTS DE LA NATURE
19h00 ÉMISSION SPÉCIALE
19h30 MICRO-INFO
20h30 ENTRE BONNES MAINS
21h00 CUISINE ET CULTURE
21h30 AVENTURE PLEIN AIR
22h00 PLEIN SOURIRE
22h30 JARDINER AVEC G. HAMEL
23h00 JUSTICE ET JUSTICIALES
23h30 TABLE D'HÔTE

DIMANCHE 1er JUIN

07h00 AVENTURE PLEIN AIR

07h30 MICRO-INFO
08h30 ANIMALERIE
09h00 VOYAGES MAGAZINE
09h30 ENTRE BONNES MAINS
10h00 BINGO DU CLUB ROTARY
11h00 ANIMALERIE
11h30 LA CHIROPRAQUE D'ABORD
12h00 LES QUILLES À QUÉBEC
13h00 JARDINER AVEC G. HAMEL
13h30 VOYAGES MAGAZINE
14h00 VISION MAISON
14h30 VOTRE AVENIR FINANCIER
15h00 JUSTICE ET JUSTICIALES
15h30 TABLE D'HÔTE
16h00 PLEIN SOURIRE
16h30 SANTÉ/LONGUE VIE
17h00 BILLARD QUÉBEC
18h00 DOSSIER ACTUALITÉ
19h00 PORTRAIT DE...
19h30 ENTRE BONNES MAINS
20h00 VIRAGE
21h00 VIRAGE PLUS...
21h30 VOYAGES MAGAZINE
22h00 L'INFORMATIQUE AVEC... PRM
22h30 ÉMISSION SPÉCIALE
23h00 PHYSI-FORME
23h30 LES AMANTS DE LA NATURE

LUNDI 2 JUIN

07h00 DOSSIER ACTUALITÉ
08h00 VIRAGE
09h00 BILLARD QUÉBEC
10h00 PLEIN SOURIRE
10h30 LES QUILLES À QUÉBEC
11h30 VOYAGES MAGAZINE
12h00 PORTRAIT DE...
12h30 ÉMISSION SPÉCIALE
13h00 CUISINE ET CULTURE
13h30 BILLARD QUÉBEC
14h30 SANTÉ/LONGUE VIE
15h00 TABLE D'HÔTE
15h30 ENTRE BONNES MAINS
16h00 MICRO-INFO
17h00 DOSSIER ACTUALITÉ
18h00 VOTRE AVENIR FINANCIER
18h30 JARDINER AVEC G. HAMEL
19h00 LA CHIROPRAQUE D'ABORD
19h30 AVENTURE PLEIN AIR
20h00 ANIMALERIE
20h30 PHYSI-FORME
21h00 LES AMANTS DE LA NATURE
21h30 ENTRE BONNES MAINS
22h00 DOSSIER ACTUALITÉ
23h00 L'INFO AVEC PRM
23h30 CUISINE ET CULTURE

MARDI 3 JUIN

07h00 VOYAGES MAGAZINE
07h30 L'INFORMATIQUE AVEC... PRM
08h00 LES AMANTS DE LA NATURE
08h30 VOTRE AVENIR FINANCIER
09h00 VISION MAISON
09h30 ÉMISSION SPÉCIALE
10h00 LA CHIROPRAQUE D'ABORD
10h30 TABLE D'HÔTE
11h00 PHYSI-FORME
11h30 VIVRE DIFFÉREMENT
12h00 DOSSIER ACTUALITÉ
13h00 JUSTICE ET JUSTICIALES
13h30 VISION MAISON
14h00 MICRO-INFO
15h00 LA CHIROPRAQUE D'ABORD
15h30 AVENTURE PLEIN AIR
16h00 LES QUILLES À QUÉBEC
17h00 ANIMALERIE
17h30 PLEIN SOURIRE
18h00 BILLARD QUÉBEC
19h00 L'INFORMATIQUE AVEC... PRM
19h30 SANTÉ/LONGUE VIE
20h00 PORTRAIT DE...
20h30 JARDINER AVEC G. HAMEL
21h00 VOYAGES MAGAZINE
21h30 VIRAGE
22h00 VIRAGE PLUS
23h00 ENTRE BONNES MAINS
23h30 VOTRE AVENIR FINANCIER

MERCREDI 4 JUIN

07h00 ÉMISSION SPÉCIALE
07h30 ANIMALERIE
08h00 PLEIN SOURIRE
08h30 VIVRE DIFFÉREMENT
09h00 SANTÉ/LONGUE VIE
09h30 VOTRE AVENIR FINANCIER
10h00 LES AMANTS DE LA NATURE
10h30 ENTRE BONNES MAINS
11h00 BILLARD QUÉBEC
12h00 TABLE D'HÔTE
12h30 PHYSI-FORME
13h00 PORTRAIT DE...

13h30 AVENTURE PLEIN AIR
14h00 VIVRE DIFFÉREMENT
14h30 CUISINE ET CULTURE
15h00 JARDINER AVEC G. HAMEL
15h30 LES AMANTS DE LA NATURE
16h00 VOYAGES MAGAZINE
16h30 LA CHIROPRAQUE D'ABORD
17h00 VOTRE AVENIR FINANCIER
17h30 VIRAGE
18h30 VIRAGE PLUS
19h00 JUSTICE ET JUSTICIALES
19h30 VISION MAISON
20h00 PLEIN SOURIRE
20h30 L'INFO AVEC... PRM
21h00 LES QUILLES À QUÉBEC
22h00 MICRO-INFO
23h00 SANTÉ/LONGUE VIE
23h30 PORTRAIT DE...

JEUDI 5 JUIN

07h00 PORTRAIT DE...
07h30 LA CHIROPRAQUE D'ABORD
08h00 TABLE D'HÔTE
08h30 CUISINE ET CULTURE
09h00 LES QUILLES À QUÉBEC
10h00 ÉMISSION SPÉCIALE
10h30 SANTÉ/LONGUE VIE
11h00 VIVRE DIFFÉREMENT
11h30 JUSTICE ET JUSTICIALES
12h00 AVENTURE PLEIN AIR
12h30 JARDINER AVEC G. HAMEL
13h00 ANIMALERIE
13h30 L'INFORMATIQUE AVEC... PRM
14h00 PLEIN SOURIRE
14h30 VISION MAISON
15h00 VIRAGE
16h00 VIRAGE PLUS...
16h30 PHYSI-FORME
17h00 PORTRAIT DE...
17h30 JUSTICE ET JUSTICIALES
18h00 ÉMISSION SPÉCIALE
18h30 ENTRE BONNES MAINS
19h00 VOTRE AVENIR FINANCIER
19h30 VOYAGES MAGAZINE
20h00 VISION MAISON
20h30 JARDINER AVEC G. HAMEL
21h00 LES AMANTS DE LA NATURE
21h30 PHYSI-FORME
22h00 VIRAGE
23h00 VIRAGE PLUS...
23h30 MICRO-INFO

VENDREDI 6 JUIN

07h00 VOTRE AVENIR FINANCIER
07h30 JUSTICE ET JUSTICIALES
08h00 VISION MAISON
08h30 PORTRAIT DE...
09h00 L'INFORMATIQUE AVEC... PRM
09h30 PHYSI-FORME
10h00 CUISINE ET CULTURE
10h30 ÉMISSION SPÉCIALE
11h00 JARDINER AVEC G. HAMEL
11h30 PLEIN SOURIRE
12h00 ENTRE BONNES MAINS
12h30 SANTÉ/LONGUE VIE
13h00 VIRAGE
14h00 VIRAGE PLUS...
14h30 LES AMANTS DE LA NATURE
15h00 PORTRAIT DE...
15h30 PHYSI-FORME
16h00 LA CHIROPRAQUE D'ABORD
16h30 CUISINE ET CULTURE
17h00 VOYAGES MAGAZINE
17h30 TABLE D'HÔTE
18h00 L'INFORMATIQUE AVEC... PRM
18h30 JARDINER AVEC G. HAMEL
19h00 SANTÉ/LONGUE VIE
19h30 BILLARD QUÉBEC
20h30 MICRO-INFO
21h30 ANIMALERIE
22h00 AVENTURE PLEIN AIR
22h30 TABLE D'HÔTE
23h00 LA CHIROPRAQUE D'ABORD
23h30 VISION MAISON

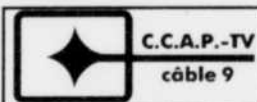

SAMEDI 31 MAI

13h00 LES ANNÉES LUMIÈRE
13h30 INFO D'ICI
14h00 CÔTE GOLF
14h30 CONSOMMATION EN VRAC
15h00 GÉNÉRATION DÉCLIC
16h00 LES ANNÉES LUMIÈRE
16h30 INFO D'ICI
17h00 CÔTE GOLF

17h30 CONSOMMATION EN VRAC
18h00 GÉNÉRATION DÉCLIC
19h00 LES ANNÉES LUMIÈRE
19h30 INFO D'ICI
20h00 CÔTE GOLF
20h30 CONSOMMATION EN VRAC
21h00 GÉNÉRATION DÉCLIC

DIMANCHE 1er JUIN

13h00 LES ANNÉES LUMIÈRE
13h30 INFO D'ICI
14h00 CÔTE GOLF
14h30 CONSOMMATION EN VRAC
15h00 GÉNÉRATION DÉCLIC
16h00 LES ANNÉES LUMIÈRE
16h30 INFO D'ICI
17h00 CÔTE GOLF
17h30 CONSOMMATION EN VRAC
18h00 GÉNÉRATION DÉCLIC
19h00 LES ANNÉES LUMIÈRE
19h30 INFO D'ICI
20h00 CÔTE GOLF
20h30 CONSOMMATION EN VRAC
21h00 GÉNÉRATION DÉCLIC

LUNDI 2 JUIN

16h00 ÉNIGMES
17h00 LES ANNÉES LUMIÈRE
17h30 INFO D'ICI
18h00 POUR TOUT SAVOIR À LA CCAP
18h30 L'AVIS PUBLIC
19h00 ÉNIGMES
20h00 LES ANNÉES LUMIÈRE
20h30 INFO D'ICI
21h00 POUR TOUT SAVOIR À LA CCAP
21h30 SUR LA PLACE

MARDI 3 JUIN

16h00 POUR TOUT SAVOIR À LA CCAP
16h30 L'AVIS PUBLIC
17h00 LES ANNÉES LUMIÈRE
17h30 INFO D'ICI
18h00 ÉNIGMES
19h00 POUR TOUT SAVOIR À LA CCAP
19h30 L'AVIS PUBLIC
20h00 LES ANNÉES LUMIÈRE
20h30 INFO D'ICI
21h00 ÉNIGMES

MERCREDI 4 JUIN

16h00 ÉNIGMES
17h00 POUR TOUT SAVOIR À LA CCAP
17h30 L'AVIS PUBLIC
18h00 LES ANNÉES LUMIÈRE
18h30 INFO D'ICI
19h00 ÉNIGMES
20h00 POUR TOUT SAVOIR À LA CCAP
20h30 L'AVIS PUBLIC
21h00 LES ANNÉES LUMIÈRE

JEUDI 5 JUIN

16h00 LES ANNÉES LUMIÈRE
16h30 INFO D'ICI
17h00 ÉNIGMES
18h00 POUR TOUT SAVOIR À LA CCAP
18h30 L'AVIS PUBLIC
19h00 LES ANNÉES LUMIÈRE
19h30 INFO D'ICI
20h00 ÉNIGMES
21h00 POUR TOUT SAVOIR À LA CCAP
21h30 L'AVIS PUBLIC

VENDREDI 6 JUIN

16h00 LES ANNÉES LUMIÈRE
16h30 INFO D'ICI
17h00 CÔTE GOLF
17h30 L'AVIS PUBLIC
18h00 GÉNÉRATION DÉCLIC
19h00 LES ANNÉES LUMIÈRE
19h30 INFO D'ICI
20h00 CÔTE GOLF
20h30 L'AVIS PUBLIC
21h00 GÉNÉRATION DÉCLIC



SAMEDI 31 MAI

7h00 DINO JUNIOR 861054
7h30 LE BUS MAGIQUE 840561
8h00 YOGI ET COMPAGNIE 690493
8h30 INSPECTEUR GADGET 699764

9h00 TOM ET JERRY 613344
9h30 BILLY LE CHAT 326306
10h00 SPIROU 121948
10h30 ORSON ET OLIVIA 619528
11h00 LES DÉBROUILLARDS 237948
11h30 LES INTREPIDES 238677
12h00 LES CHASSEURS D'ÉTOILES 693580

12h30 LES CROCS MALINS 320122
13h00 SALTY 860325
13h30 TÉLÉ HIBOU 329493
14h00 LA PRINCESSE ASTRONAUTE 726257
14h30 ANIMALEMENT VÔTRE 431677
15h00 LIVROFOLIE 705764
15h30 LES EXPLORATEURS DU TEMPS 436122

16h00 SUR LA PISTE 455257
16h30 LES JOYEUX NAUFRAGÉS 444141
17h00 RADIO ENFER 717509
17h30 CHAIR DE POULE 163325
(Diffusion de deux émissions.)
18h30 LES SENTINELLES DE L'AIR 413832
(1h)
19h30 LE STUDIO

DIMANCHE 1er JUIN

7h00 DINO JUNIOR 760371
7h30 LE BUS MAGIQUE 756178
8h00 YOGI ET COMPAGNIE 599710
8h30 INSPECTEUR GADGET 598081
9h00 TOM ET JERRY 589333
9h30 MOT 225623
10h00 MÉBAGOGUES 227915
10h30 ROBINSON SUCRÉ 585517
11h00 GÉNÉRATION W 136265
11h30 SUR LA PISTE 137994
12h00 CIEL D'AFRIQUE 509197
12h30 LA PRINCESSE ASTRONAUTE 236739
13h00 L'ENVOLÉE 769642
13h30 TÉLÉ HIBOU 228710
14h00 SHARKY ET GEORGES 692246
14h30 MAX GLICK 330994
15h00 LIVROFOLIE 604081
15h30 LES EXPLORATEURS DU TEMPS 342739

16h00 LA VIE SAUVAGE DES FRÈRES KRATT 321246
16h30 LES JOYEUX NAUFRAGÉS 310130
17h00 MA SORCIÈRE BIEN-AIMÉE 616826
17h30 DENIS LA PETITE PESTE 334710
18h00 LES INTREPIDES 331623
18h30 LES SENTINELLES DE L'AIR 329449
(1h)
19h30 LE STUDIO

LUNDI 2 JUIN

7h00 THÉODORE REMORQUEUR 3545376
7h15 ANNE LA BANANE 55821519
7h30 BABAR 239024
8h00 ALFRED J. KWACK 231078
8h30 YOGI ET COMPAGNIE 681519
9h00 TOM ET JERRY 681799
9h30 INSPECTEUR GADGET 782531
10h00 LES DÉBROUILLARDS 503171
10h30 MARSHALL ET SIMON 786163
11h00 TÉLÉ-PIRATE 693173
11h30 LES SCHRTRUMPPS 694802
12h00 MA SORCIÈRE BIEN-AIMÉE 456505
12h30 LES JOYEUX NAUFRAGÉS 793647
13h00 BABAR 219260
13h30 MON AMIE MAYA 792918
14h00 LES LÉGENDES DU MONDE 182482
14h30 LIVROFOLIE 897802
15h00 LA PRINCESSE ASTRONAUTE 178289
15h30 PIF ET HERCULE 809647
16h00 TOM ET JERRY 811482
16h30 LES SCHRTRUMPPS 817666
17h00 TÉLÉ-PIRATE 173734
17h30 MA SORCIÈRE BIEN-AIMÉE 808918
18h00 LES JOYEUX NAUFRAGÉS 898531
18h30 MARSHALL ET SIMON

MARDI 3 JUIN

7h00 THÉODORE REMORQUEUR 3512048
7h15 ANNE LA BANANE 93621131

7h30 BABAR 712970
 8h00 ALFRED J. KWACK 539574
 8h30 YOGI ET COMPAGNIE 538845
 9h00 TOM ET JERRY 552425
 9h30 INSPECTEUR GADGET 298715
 10h00 LES DÉBROUILLARDS 942947
 10h30 MARSHALL ET SIMON 558609
 11h00 TÉLÉ-PIRATE 109357
 11h30 LES SCHTROUMPFS 100086
 12h00 MA SORCIÈRE BIEN-AIMÉE 532661
 12h30 LES JOYEUX NAUFRAGÉS 269203
 13h00 BABAR 709406
 13h30 MON AMIE MAYA 268574
 14h00 LES LE GENDES DU MONDE 672628
 14h30 LIVROFOLIE 387048
 15h00 LA PRINCESSE ASTRONAUTE 651135
 15h30 PIF ET HERCULE 382593
 16h00 TOM ET JERRY 301628
 16h30 LES SCHTROUMPFS 390512
 17h00 TÉLÉ-PIRATE 656680
 17h30 MA SORCIÈRE BIEN-AIMÉE 381864
 18h00 LES JOYEUX NAUFRAGÉS 388777
 18h30 MARSHALL ET SIMON

MERCREDI 4 JUIN

7h00 THEODORE REMORQUEUR 3409520
 7h15 ANNE LA BANANE 62970443
 7h30 BABAR 106988
 8h00 ALFRED J. KWACK 949520
 8h30 YOGI ET COMPAGNIE 948891
 9h00 TOM ET JERRY 962471
 9h30 INSPECTEUR GADGET 675433
 10h00 LES DÉBROUILLARDS 470075
 10h30 MARSHALL ET SIMON 968655
 11h00 TÉLÉ-PIRATE 586075
 11h30 LES SCHTROUMPFS 587704
 12h00 MA SORCIÈRE BIEN-AIMÉE 959907
 12h30 LES JOYEUX NAUFRAGÉS 686549
 13h00 BABAR 119452
 13h30 MON AMIE MAYA 678520
 14h00 LES LE GENDES DU MONDE 136164
 14h30 LIVROFOLIE 780704
 15h00 LA PRINCESSE ASTRONAUTE 986461
 15h30 PIF ET HERCULE 792549
 16h00 TOM ET JERRY 704384
 16h30 LES SCHTROUMPFS 700568
 17h00 TÉLÉ-PIRATE 431556
 17h30 MA SORCIÈRE BIEN-AIMÉE 784520
 18h00 LES JOYEUX NAUFRAGÉS 781433
 18h30 MARSHALL ET SIMON

JEUDI 5 JUIN

7h00 THEODORE REMORQUEUR 3476292
 7h15 ANNE LA BANANE 96275655
 7h30 BABAR 689834
 8h00 ALFRED J. KWACK 439766
 8h30 YOGI ET COMPAGNIE 438037
 9h00 TOM ET JERRY 429389
 9h30 INSPECTEUR GADGET 165679
 10h00 LES DÉBROUILLARDS 953921
 10h30 MARSHALL ET SIMON 441520
 11h00 TÉLÉ-PIRATE 325261
 11h30 LES SCHTROUMPFS 697150
 12h00 MA SORCIÈRE BIEN-AIMÉE 432853
 12h30 LES JOYEUX NAUFRAGÉS 169495
 13h00 BABAR 609698
 13h30 MON AMIE MAYA 168766
 14h00 LES LE GENDES DU MONDE 558230
 14h30 LIVROFOLIE 263650
 15h00 LA PRINCESSE ASTRONAUTE 544037
 15h30 PIF ET HERCULE 275495
 16h00 TOM ET JERRY 287230
 16h30 LES SCHTROUMPFS 283414
 17h00 TÉLÉ-PIRATE 549582
 17h30 MA SORCIÈRE BIEN-AIMÉE 274766
 18h00 LES JOYEUX NAUFRAGÉS 271679
 18h30 MARSHALL ET SIMON

VENDREDI 6 JUIN

7h00 THEODORE REMORQUEUR 3443964
 7h15 ANNE LA BANANE 20570867

7h30 BABAR 162780
 8h00 ALFRED J. KWACK 912612
 8h30 YOGI ET COMPAGNIE 911983
 9h00 TOM ET JERRY 902235
 9h30 INSPECTEUR GADGET 648525
 10h00 LES DÉBROUILLARDS 443167
 10h30 MARSHALL ET SIMON 908419
 11h00 TÉLÉ-PIRATE 559167
 11h30 LES SCHTROUMPFS 550896
 12h00 MA SORCIÈRE BIEN-AIMÉE 922099
 12h30 LES JOYEUX NAUFRAGÉS 642341
 13h00 BABAR 182544
 13h30 MON AMIE MAYA 641612
 14h00 LES LE GENDES DU MONDE 156308
 14h30 LIVROFOLIE 753896
 15h00 LA PRINCESSE ASTRONAUTE 601493
 15h30 PIF ET HERCULE 758341
 16h00 TOM ET JERRY 744148
 16h30 LES SCHTROUMPFS 733032
 17h00 TÉLÉ-PIRATE 156588
 17h30 MA SORCIÈRE BIEN-AIMÉE 757612
 18h00 LES JOYEUX NAUFRAGÉS 754525
 18h30 MARSHALL ET SIMON □



SAMEDI 31 MAI

6h00 TSN SPORTSDESK 435257 (3h)
 □
 9h00 CANADIAN SPORTFISHING (PD) 375126
 Spécial d'une heure en provenance des Bahamas. (1h)
 10h00 THE POWERBOAT TELEVISION SHOW (R) 431054
 10h30 SKY HIGH (R) 555073
 Série sur l'aviation.
 11h00 TRANSWORLD SPORT (PD) 657870
 11h30 KOKANEE RIDE GUIDE MOUNTAIN BIKE SHOW (PD) 665899
 12h00 TSN SPORTSDESK 546325
 □
 12h30 THIS WEEK IN BASEBALL (PD) 288899
 13h00 SATURDAY AFTERNOON BASEBALL (D) 998147
 (3h) EN DIRECT
 16h00 LABATT BLUE JAYS ON TSN (D) 538580
 Les Blue Jays de Toronto rencontrent les Athletics d'Oakland. (3h appr.) EN DIRECT. ATTENTION: émission d'avant-match. □
 19h00 EXPOS BASEBALL ON TSN (D) 149948
 Les Expos de Montréal rencontrent les Pirates de Pittsburgh. (3h30 appr.) EN DIRECT □
 22h30 AMERICAN CHAMPIONSHIP HARNESS SERIES (PD) 812493
 (1h)
 23h30 TSN SPORTSDESK 247144
 (1h) □
 00h30 TUESDAY NIGHT FIGHTS (R) 176082
 Dans la catégorie des poids lourds, Larry Holmes affronte un adversaire à déterminer. (1h30)
 02h00 TSN SPORTSDESK 581371
 (1h) □
 03h00 FEEL THE POWER: BOXING (R) 907081
 En vedette, Shawn O'Sullivan. (2h30 appr.)

DIMANCHE 1er JUIN

6h00 TSN SPORTSDESK 301246
 (3h) □
 9h00 REAL FISHING ON TSN (R) 432178
 9h30 ACURA WORLD OF GOLF (PD) 143772
 10h00 SOCCER 163536
 Qualifications pour la Coupe du Monde, l'Angleterre rencontre la Pologne. (2h)
 12h00 TSN SPORTSDESK 445642
 12h30 BILLIARDS (R) 589449
 Challenge Ultime Jeu du 9, en provenance de la Floride. (1h)

13h30 CART RACING (D) 193791
 Le Mile Miller 200, en provenance du Wisconsin. (2h30 appr.) EN DIRECT
 16h00 MOTORING '97 (PD) 826468
 16h30 CONCAFAF (D) 826081
 Qualifications pour la Coupe du Monde, en provenance d'Edmonton, Le Costa Rica rencontre le Canada. (2h appr.) EN DIRECT
 18h30 TSN SPORTSDESK 827197 □
 19h00 1997 CANADIAN RALLY CHAMPIONSHIP (PD) 193642
 19h30 THIS WEEK IN BASEBALL (R) 816081
 20h00 SUNDAY NIGHT BASEBALL (D) 163710
 Les Indiens de Cleveland rencontrent les Orioles de Baltimore. (3h appr.) EN DIRECT
 23h00 TSN SPORTSDESK 810569
 (1h) □
 00h00 SUPERBOUTS (PD) 683622
 Sugar Ray Leonard affronte Roberto Duran. (1h)
 01h00 SUPERBOUTS (R) 284289
 Hagler affronte Roldan. (1h)
 02h00 TSN SPORTSDESK 582109
 (1h) □
 03h00 THIS WEEK IN BASEBALL (R) 749531
 03h30 TRANSWORLD SPORT (R) 914918
 04h00 BOATING (R) 928111
 04h30 CANADIAN SPORTFISHING (R) 740260

LUNDI 2 JUIN

6h00 TSN SPORTSDESK 884192
 (3h) □
 9h00 TENNIS (D) 598579
 Quatrième ronde du French Open Tennis 1997. (4h appr.) EN DIRECT
 13h00 THIS WEEK IN BASEBALL (R) 565032
 13h30 TRANSWORLD SPORT (R) 572260
 14h00 EUROPEAN SOCCER WEEKLY (PD) 375444
 Magazine sur le soccer européen. (1h)
 15h00 CONCAFAF (R) 496937
 Qualifications pour la Coupe du Monde, en provenance d'Edmonton, Le Costa Rica rencontre le Canada. (2h appr.)
 17h00 KIANA'S FLEX APPEAL (R) 960376
 17h30 X GAMES TRIALS (R) 240550
 BICYCLE STUNT, STOP 2. En provenance de la Floride. (1h)
 18h30 TSN SPORTSDESK 609753
 □
 19h00 THAT'S HOCKEY WITH DAVE HODGE (D) 973840
 EN DIRECT □
 19h30 BOXING AFTER DARK (PD) 260314
 Kosta Tsyzu affronte Vince Phillips. (2h)
 21h30 LABATT BLUE JAYS ON TSN (D) 252579
 Les Blue Jays de Toronto rencontrent le Mariner de Seattle. (3h30 appr.) EN DIRECT. ATTENTION: émission d'avant-match. □
 01h00 BILLIARDS (R) 767135
 Challenge Ultime Jeu du 9, en provenance de la Floride. (1h)
 02h00 TSN SPORTSDESK 538425
 (1h) □
 03h00 WWF RAW (R) 265067
 Retrospective des meilleurs combats de la semaine. (2h)

MARDI 3 JUIN

6h00 TSN SPORTSDESK 374338
 (3h) □
 9h00 TENNIS (D) 840375
 Quarts de finale du French Open Tennis 1997. (4h appr.) EN DIRECT
 13h00 CART RACING (R) 878154
 Le Mile Miller 200, en provenance du Wisconsin. (2h appr.)
 15h00 WORLD'S STRONGEST MAN 1980 (R) 809864
 (1h)
 16h00 WWF RAW (R) 442593
 Retrospective des meilleurs combats de la semaine. (2h)
 18h00 KOKANEE RIDE GUIDE MOUNTAIN BIKE SHOW ON TSN (R)

175319
 18h30 LABATT BLUE JAYS ON TSN (D) 472116
 Les Blue Jays de Toronto rencontrent le Mariner de Seattle. (3h appr.) EN DIRECT □
 21h30 TUESDAY NIGHT FIGHTS (D) 874864
 Combat à déterminer. (1h30) EN DIRECT
 23h00 TSN SPORTSDESK 513715
 (1h) □
 00h00 1997 CANADIAN RALLY CHAMPIONSHIP (R) 427162
 00h30 WORLD'S STRONGEST MAN 1995 (R) 188297
 (1h)
 01h30 UNBELIEVABLE SPORTS (R) 375636
 02h00 TSN SPORTSDESK 948471
 (1h) □
 03h00 EUROPEAN SOCCER WEEKLY (R) 405617
 Magazine sur le soccer européen. (1h)
 04h00 TUESDAY NIGHT FIGHTS (PD) 685926
 Dans la catégorie des poids lourds, Larry Holmes affronte Ross Puritty. (1h30)

MERCREDI 4 JUIN

6h00 TSN SPORTSDESK 768346
 (3h) □
 9h00 TENNIS (D) 502617
 Quarts de finale du French Open Tennis 1997. (3h appr.) EN DIRECT
 12h00 TSN SPORTSDESK 746549
 □
 12h30 KIANA'S FLEX APPEAL (R) 473181
 13h00 WWF RAW (R) 288100
 Retrospective des meilleurs combats de la semaine. (2h)
 15h00 1997 CANADIAN RALLY CHAMPIONSHIP (R) 858723
 Rallye Michelin Big Horn.
 15h30 HIGH FIVE (R) 589181
 Magazine sur les sports dangereux.
 16h00 REAL FISHING ON TSN (R) 575988
 16h30 CANADIAN SPORTFISHING (R) 597100
 17h00 KIANA'S FLEX APPEAL (R) 860568
 17h30 THE POWERBOAT TELEVISION SHOW (R) 588452
 18h00 SKY HIGH (PD) 585365
 Série sur l'aviation.
 18h30 TSN SPORTSDESK 576617
 □
 19h00 THAT'S HOCKEY WITH DAVE HODGE (D) 840704
 Le monde du hockey avec Dave Hodge. EN DIRECT □
 19h30 EXPOS BASEBALL ON TSN (D) 406094
 Les Expos de Montréal rencontrent les Braves d'Atlanta. (3h30 appr.) EN DIRECT. ATTENTION: suivi d'un après-match. □
 23h00 TSN SPORTSDESK 990433
 (1h) □
 00h00 KOKANEE RIDE GUIDE MOUNTAIN BIKE SHOW ON TSN (R) 900018
 00h30 ACURA WORLD OF GOLF (R) 294969
 01h00 CANADIAN SPORTFISHING (R) 179105
 01h30 REAL FISHING ON TSN (R) 858582
 02h00 TSN SPORTSDESK 405389
 (1h) □
 03h00 TUESDAY NIGHT FIGHTS (R) 135018
 Combat opposant Buster Douglas à Billy Irwin. (1h30)
 04h30 1997 CANADIAN RALLY CHAMPIONSHIP (R) 130698
 Rallye Michelin Big Horn.

JEUDI 5 JUIN

5h00 CABLE IN THE CLASSROOM (R) 608389
 Diffusion de deux émissions. (1h)
 6h00 TSN SPORTSDESK 241292
 (3h) □
 9h00 TENNIS (D) 625673
 Demi-finales féminines du French Open Tennis 1997. (3h)

appr.) EN DIRECT
 12h00 TSN SPORTSDESK 229495 □
 12h30 KIANA'S FLEX APPEAL (R) 963327
 13h00 TUESDAY NIGHT FIGHTS (R) 914211
 Combat à déterminer. (1h30)
 14h30 WORLD'S STRONGEST MAN 1990 (R) 972476
 (1h)
 15h30 THE MDS NORDION CHALLENGE (R) 379817
 Marathon
 16h00 CANADIAN SPORTFISHING (R) 788563
 Spécial d'une heure en provenance des Bahamas. (1h)
 17h00 KIANA'S FLEX APPEAL (R) 343414
 17h30 ACURA WORLD OF GOLF (R) 729358
 18h00 MOTORING '97 (R) 474287
 18h30 TSN SPORTSDESK 779673
 □
 19h00 THAT'S HOCKEY WITH DAVE HODGE (D) 323650
 Le monde du hockey avec Dave Hodge. EN DIRECT □
 19h30 LABATT BLUE JAYS ON TSN (D) 989940
 Les Blue Jays de Toronto rencontrent les Athletics d'Oakland. (3h30 appr.) EN DIRECT. ATTENTION: suivi d'un après-match. □
 23h00 TSN SPORTSDESK 480679
 (1h) □
 00h00 SKY HIGH (R) 828631
 Série sur l'aviation.
 00h30 THE POWERBOAT TELEVISION SHOW (R) 181612
 01h00 MOTORING '97 (R) 685761
 01h30 RINKSIDE (PD) 331438
 Evénements de la AHL.
 02h00 TSN SPORTSDESK 988235
 (1h) □
 03h00 TUESDAY NIGHT FIGHTS (R) 618964
 - Buster D (1h30)
 04h30 REAL FISHING ON TSN (R) 606254

VENDREDI 6 JUIN

6h00 TSN SPORTSDESK 724148 (3h)
 9h00 TSN REEBOK CARIBBEAN WOKOUT '96 (R) 305070
 9h30 KIANA'S FLEX APPEAL (R) 440344
 10h00 CANADIAN SPORTFISHING (R) 926612
 Spécial d'une heure en provenance des Bahamas. (1h)
 11h00 INFINITI'S ULTIMATE GOLF EXPERIENCE (R) 913148
 (1h)
 12h00 TSN SPORTSDESK 392506
 12h30 KIANA'S FLEX APPEAL (R) 840380
 13h00 RINKSIDE (R) 917964
 Evénements de la AHL.
 13h30 SKY HIGH (R) 290821
 Série sur l'aviation.
 14h00 1997 SILVER BAY KENNEL CLUB DOG SHOW (R) 204902
 En provenance de San Diego. (1h)
 15h00 TENNIS (D) 214186
 Demi-finales masculines du French Open Tennis 1997. (3h appr.) EN DIRECT
 18h00 RINKSIDE (R) 776419
 Evénements de la AHL.
 18h30 TSN SPORTSDESK 790099
 19h00 THAT'S HOCKEY WITH DAVE HODGE (D) 599524
 Le monde du hockey avec Dave Hodge. EN DIRECT □
 19h30 LABATT BLUE JAYS ON TSN (D) 462896
 Les Blue Jays de Toronto rencontrent les Athletics d'Oakland. (3h30 appr.) EN DIRECT. ATTENTION: suivi d'un après-match. □
 23h00 TSN SPORTSDESK 927341 (1h)
 00h00 BOXING AFTER DARK (R) 389668
 Kosta Tsyzu affronte Vince Phillips. (2h)
 02h00 TSN SPORTSDESK 398281 (1h)
 03h00 BODYBUILDING (R) 994571
 La Classique Arnold Schwarzenegger 1996. (1h)
 04h00 WORLD'S STRONGEST MAN 1985 (R) 709945
 (1h)



RÉSEAU DES SPORTS

SAMEDI 31 MAI

6h30 SPORTS 30 (R) 421851
Un résumé détaillé des événements sportifs de la veille. (2h)
8h30 RDS MOTORISÉ (R) 606054
Magazine sur les sports motorisés.
9h00 GOLF PGA (R) 148615
Deuxième ronde du tournoi Memorial, en provenance de Dublin, en Ohio. (2h appr.)
11h00 LUTTE WWF: "RAW" (PD) 873899
Spectacle de lutte professionnelle. (1h)
12h00 SÉRIE CASCAR/ANCA (R) 600870
Course de stock-car, en provenance de St-Eustache.
12h30 SPORTS 30 MAG (R) 337412
Un résumé détaillé des événements sportifs de la veille.
13h00 LE BASEBALL DU SAMEDI (D) 185561
Équipes à confirmer. (3h appr.) EN DIRECT
16h00 NASCAR COUPE WINSTON (R) 716870
Le Coca-Cola 600, en provenance de la Caroline du Nord. (2h appr.)
18h00 SPORTS EXTRÊMES 449696
Acrobaties en bicyclette.
18h30 SPORTS 30 MAG (D) 430948
Un résumé détaillé des événements sportifs de la journée. EN DIRECT
19h00 LE BASEBALL DES EXPOS (D) 749580
Les Pirates de Pittsburgh reçoivent les Expos de Montréal. (3h appr.) EN DIRECT
22h00 LES SUPERSTARS WWF (PD) 987431
Spectacle de lutte professionnelle. (1h)
23h00 SPORTS 30 MAG (D) 236219
Un résumé détaillé des événements sportifs de fin de soirée. EN DIRECT
23h30 LE MONDE DU SPORT GILLETTE (R) 127122
Résumé des événements sportifs à travers le monde.
00h00 NASCAR COUPE WINSTON (R) 718178
Le Coca-Cola 600, en provenance de la Caroline du Nord. (2h appr.)
02h00 SPORTS 30 MAG (PD) 609087
Un résumé détaillé des événements sportifs de la veille.
02h30 LE BASEBALL DES EXPOS (R) 870772
Les Pirates de Pittsburgh reçoivent les Expos de Montréal. (3h appr.)
DIMANCHE 1er JUIN
6h30 SPORTS 30 (R) 337468
Un résumé détaillé des événements sportifs de la veille. (2h)
8h30 SPORTS EXTRÊMES (R) 505371
Bicycle Stunt.
9h00 PASSION PLEIN AIR (PD) 596623
André Côté parcourt le Québec en compagnie de l'expert en chasse et pêche, Raymond Carignan.
9h30 CHASSE ET PÊCHE MAX (PD) 232913
Conseils.
10h00 SOCCER 229449
Qualifications de la Coupe du Monde. (2h appr.)
12h00 ROLLER MAG (PD) 583159
Informations sur le patin à roues alignées.
12h30 SPORTS 30 MAG (R) 203401
Un résumé détaillé des événements sportifs de la veille.
13h00 À COMMUNIQUER 231284 (1h)
14h00 LA FORMULE INDY MOLSON EXPORT (D) 859604
Présentation de la célèbre série nord-américaine PPG CART WORLD SERIES. Grand Prix Miller 200, en pro-

venance du Wisconsin. (2h) EN DIRECT
16h00 LE MONDE DU SPORT GILLETTE (R) 1821994
Résumé des événements sportifs à travers le monde.
16h25 SOCCER (D) 4121420
Qualifications pour la Coupe du Monde, en provenance d'Edmonton, Le Costa Rica rencontre le Canada. (2h appr.) EN DIRECT
18h30 SPORTS 30 MAG (D) 339265
Un résumé détaillé des événements sportifs de la journée. EN DIRECT
19h00 SPORTS EXTRÊMES 603352
Surf aérien.
19h30 ROLLER HOCKEY MOLSON EXPORT (D) 270994
Le Wave de Toronto rencontre les Roadrunners de Montréal. (2h30 appr.) EN DIRECT
22h00 ROLLERBLADE MASTER IN-DOOR (R) 853420
Rollerblade, en provenance de Paris-Bercy. (1h)
23h00 SPORTS 30 MAG (D) 135536
Un résumé détaillé des événements sportifs de fin de soirée. EN DIRECT
23h30 ROLLER MAG (R) 322569
Informations sur le patin à roues alignées.
00h00 CHASSE ET PÊCHE MAX (R) 754918
00h30 COMBATS DU SIÈCLE (R) 440463
Dans la catégorie des poids lourds, Muhammad Ali affronte Leon Spinks. (1h)
01h30 LE MONDE DU SPORT GILLETTE (R) 703444
Résumé des événements sportifs à travers le monde.
02h00 SPORTS 30 MAG (PD) 173289
02h30 ROLLER HOCKEY MOLSON EXPORT (R) 833821
Le Wave de Toronto rencontre les Roadrunners de Montréal. (2h30 appr.)

LUNDI 2 JUIN

5h00 L'HOMME LE PLUS FORT (R) 288550
Compétitions.
5h30 SÉRIE CASCAR/ANCA (R) 755647
Course de stock-car, en provenance de St-Eustache.
6h00 RENDEZ-VOUS REEBOK (R) 758734
6h30 SPORTS 30 MAG (R) 457005
Un résumé détaillé des événements sportifs de la veille. (2h)
8h30 RENDEZ-VOUS REEBOK (R) 186109
9h00 TENNIS (D) 750937
Les Internationaux de France, tournoi de tennis du Grand Chelem en provenance de Paris. (4h appr.) EN DIRECT
13h00 SPORTS 30 MAG (R) 226550
Un résumé détaillé des événements sportifs de la veille.
13h30 SPORTS EXTRÊMES (R) 709208
Bicycle Stunt.
14h00 ROLLER HOCKEY MOLSON EXPORT (R) 124685
Le Wave de Toronto rencontre les Roadrunners de Montréal. (2h30 appr.)
16h30 LA FORMULE INDY MOLSON EXPORT (R) 569937
Présentation de la célèbre série nord-américaine PPG CART WORLD SERIES. Grand Prix Miller 200, en provenance du Wisconsin. (2h)
18h30 SOCCER 30 MAG (D) 456376
Un résumé détaillé des événements sportifs de la journée. (1h) EN DIRECT
19h30 LE BASEBALL DES EXPOS (D) 106444
En provenance du stade Shea, les Mets de New York reçoivent les Expos de Montréal. (3h appr.) EN DIRECT
22h30 SPORTS 30 MAG (D) 447376
Un résumé détaillé des événements sportifs de fin de soirée. (1h) EN DIRECT
23h30 SPORTS EXTRÊMES (R) 516685
Surf aérien.

MARDI 3 JUIN

5h30 LE MONDE DU SPORT GILLETTE (R) 238593
Résumé des événements sportifs à travers le monde.
6h00 RENDEZ-VOUS REEBOK (R) 231680
6h30 SPORTS 30 MAG (R) 360932
Un résumé détaillé des événements sportifs de la veille. (2h)
8h30 RENDEZ-VOUS REEBOK (R) 545135
9h00 TENNIS (D) 233883
Quarts de finale des Internationaux de France, tournoi de tennis du Grand Chelem en provenance de Paris. (4h appr.) EN DIRECT
13h00 SPORTS 30 MAG (R) 716796
Un résumé détaillé des événements sportifs de la veille.
13h30 LUTTE WWF: "RAW" (R) 799680
Spectacle de lutte professionnelle. (1h)
14h30 LE BASEBALL DES EXPOS (R) 244837
En provenance du stade Shea, les Mets de New York reçoivent les Expos de Montréal. (3h appr.)
17h30 SPORTS EXTRÊMES (R) 398154
Surf aérien.
18h00 AVENTURE CARAVANING (PD) 395067
Magazine d'information sur le camping et le sport de plein air.
18h30 SPORTS 30 MAG (D) 369203
Un résumé détaillé des événements sportifs de la journée. (1h) EN DIRECT
19h30 LE BASEBALL DES EXPOS (D) 696680
En provenance du stade Shea, les Mets de New York reçoivent les Expos de Montréal. (3h appr.) EN DIRECT
22h30 SPORTS 30 MAG (D) 920222
Un résumé détaillé des événements sportifs de fin de soirée. (1h) EN DIRECT
23h30 PASSION PLEIN AIR (R) 847113
00h00 SOCCER (R) 175278
Qualifications pour la Coupe du Monde, en provenance d'Edmonton, Le Costa Rica rencontre le Canada. (2h appr.)
02h00 SPORTS 30 MAG (PD) 936051
Un résumé détaillé des événements sportifs de la veille.
02h30 LE BASEBALL DES EXPOS (R) 773164
En provenance du stade Shea, les Mets de New York reçoivent les Expos de Montréal. (3h appr.)
MERCREDI 4 JUIN
5h30 RDS MOTORISÉ (R) 655839
Magazine sur les sports motorisés.
6h00 RENDEZ-VOUS REEBOK (R) 658926
6h30 SPORTS 30 MAG (R) 787278
Un résumé détaillé des événements sportifs de la veille. (2h)
8h30 RENDEZ-VOUS REEBOK (R) 955181
9h00 TENNIS (D) 127278
Quarts de finale des Internationaux de France, tournoi de tennis du Grand Chelem en provenance de Paris. (3h appr.) EN DIRECT

12h00 RENDEZ-VOUS REEBOK (R) 966297
12h30 SPORTS 30 MAG (R) 175297
Un résumé détaillé des événements sportifs de la veille. (1h)
13h30 LE BASEBALL DES EXPOS (R) 845162
En provenance du stade Shea, les Mets de New York reçoivent les Expos de Montréal. (3h appr.)
16h30 CHASSE ET PÊCHE MAX (R) 880758
17h00 PASSION PLEIN AIR (R) 936146
17h30 ROLLER MAG (R) 791810
Informations sur le patin à roues alignées.
18h00 SÉRIE CASCAR/ANCA (PD) 798723
Course de stock-car, en provenance de St-Eustache.
18h30 SPORTS 30 MAG (D) 786549
Un résumé détaillé des événements sportifs de la journée. (1h) EN DIRECT
19h30 L'HOMME LE PLUS FORT (PD) 881487
Compétitions.
20h00 LA CLASSIQUE ARNOLD SCHWARZENEGGER (PD) 220907
Compétition internationale de culturisme. (1h)
21h00 SPECIAL BOXE 687758
Dans la catégorie poids moyen de la WBC, Dana Rosenblatt affronte Jacques Leblanc. (1h30)
22h30 SPORTS 30 MAG (D) 347568
Un résumé détaillé des événements sportifs de fin de soirée. (1h) EN DIRECT
23h30 LE MONDE DU SPORT GILLETTE (R) 483549
Résumé des événements sportifs à travers le monde.
00h00 LUTTE WWF: "RAW" (R) 652940
Spectacle de lutte professionnelle. (1h)
01h00 LA CLASSIQUE ARNOLD SCHWARZENEGGER (R) 829785
Compétition internationale de culturisme. (1h)
02h00 SPORTS 30 MAG (PD) 556327
02h30 TENNIS (R) 743056
Quarts de finale des Internationaux de France, tournoi de tennis du Grand Chelem en provenance de Paris. (3h appr.)
JEUDI 5 JUIN
5h30 ROLLER MAG (R) 138785
Informations sur le patin à roues alignées.
6h00 RENDEZ-VOUS REEBOK (R) 131872
6h30 SPORTS 30 MAG (R) 260724 (2h)
8h30 RENDEZ-VOUS REEBOK (R) 445327
9h00 TENNIS (D) 298921
Demi-finales féminine des Internationaux de France, tournoi de tennis du Grand Chelem en provenance de Paris. (3h appr.) EN DIRECT
12h00 RENDEZ-VOUS REEBOK (R) 449143
12h30 SPORTS 30 MAG (R) 698143
Un résumé détaillé des événements sportifs de la veille. (1h)
13h30 SOCCER (R) 435360
Qualifications pour la Coupe du Monde, en provenance d'Edmonton, Le Costa Rica rencontre le Canada. (2h appr.)
15h30 LES SUPERSTARS WWF (R) 301105
Spectacle de lutte professionnelle. (1h)
16h30 SPORTS ÉQUESTRES (R) 406698
Le Grand Prix Volvo de Paris en provenance de Paris. (1h30)
18h00 RDS MOTORISÉ (PD) 288969
Magazine sur les sports motorisés.

18h30 SPORTS 30 MAG (D) 269495
Un résumé détaillé des événements sportifs de la journée. (1h) EN DIRECT
19h30 LE BASEBALL DES BLUE JAYS (D) 596872
En provenance de Toronto, les Blue Jays reçoivent les Athletics d'Oakland. (3h appr.) EN DIRECT
22h30 SPORTS 30 MAG (D) 820414
Un résumé détaillé des événements sportifs de fin de soirée. (1h) EN DIRECT
23h30 AVENTURE CARAVANING (R) 966495
Magazine d'information sur le camping et le sport de plein air.
00h00 SPORTS ÉQUESTRES (R) 480099
Le Grand Prix Volvo de Paris en provenance de Paris. (1h30)
01h30 SÉRIE CASCAR/ANCA (R) 676728
Course de stock-car, en provenance de St-Eustache.
02h00 SPORTS 30 MAG (PD) 651083
02h30 LE BASEBALL DES BLUE JAYS (R) 226902
En provenance de Toronto, les Blue Jays reçoivent les Athletics d'Oakland. (3h appr.)
VENDREDI 6 JUIN
5h30 PASSION PLEIN AIR (R) 611631
6h00 RENDEZ-VOUS REEBOK (R) 681490
6h30 SPORTS 30 MAG (R) 743070 (2h)
8h30 RENDEZ-VOUS REEBOK (R) 928273
9h00 LE BASEBALL DES BLUE JAYS (R) 788167
En provenance de Toronto, les Blue Jays reçoivent les Athletics d'Oakland. (3h appr.)
12h00 RENDEZ-VOUS REEBOK (R) 999761
12h30 SPORTS 30 MAG (R) 148761
Un résumé détaillé des événements sportifs de la veille. (1h)
13h30 SPÉCIAL BOXE (R) 827506
Dans la catégorie poids moyen de la WBC, Dana Rosenblatt affronte Jacques Leblanc. (1h30)
15h00 TENNIS (D) 427544
Demi-finales masculine des Internationaux de France, tournoi de tennis du Grand Chelem en provenance de Paris. (3h appr.) EN DIRECT
18h00 LE MONDE DU SPORT GILLETTE (R) 761815
Résumé des événements sportifs à travers le monde.
18h30 SPORTS 30 MAG (D) 742341
Un résumé détaillé des événements sportifs de la journée. (1h) EN DIRECT
19h30 TENNIS (R) 291790
Les Internationaux de France, tournoi de tennis du Grand Chelem en provenance de Paris. (3h appr.)
22h30 SPORTS 30 MAG (D) 370032
Un résumé détaillé des événements sportifs de fin de soirée. (1h) EN DIRECT
23h30 L'HOMME LE PLUS FORT (R) 449341
Compétitions.
00h00 SPECIAL BOXE (R) 985378
Dans la catégorie poids moyen de la WBC, Dana Rosenblatt affronte Jacques Leblanc. (1h30)
01h30 RDS MOTORISÉ (R) 542656
Magazine sur les sports motorisés.
02h00 SPORTS 30 MAG (PD) 423281
Un résumé détaillé des événements sportifs de la veille.
02h30 TENNIS (R) 603620
Demi-finales masculine des Internationaux de France, tournoi de tennis du Grand Chelem en provenance de Paris. (3h appr.)



SAMEDI 31 MAI

6h00 LE MONDE CE MATIN 4761238
 6h30 GRIFFE (R) 8278702
 7h00 COMMISSION D'ENQUÊTE SUR LA SÛRETE DU QUÉBEC (R) 4273493
 7h30 JARDIN D'AUJOURD'HUI 4292528
 8h00 RDI WEEK-END 1431306
 8h30 QUÉBEC ACTUALITÉS 1430677
 9h00 LA SEMAINE VERTE 4770986
 (1h) 10h00 TRAJECTOIRES 8269054
 Inv.: Richard Gibson. Sujet: l'importance de l'enseignement de la musique dans l'éducation des enfants.
 10h30 MONTRÉAL EN SPECTACLE (R) 1443741
 11h00 GRIFFE (R) 4133696
 11h30 ENTRÉE DES ARTISTES 4134325
 Inv.: Nicole Leblanc, comédienne.
 12h00 RDI WEEK-END 1434493
 12h30 BULLETIN DES JEUNES 9550580
 13h00 BRANCHE 4272764
 13h30 AU TRAVAIL! 9559851
 14h00 ENJEUX 8260783 (1h)
 15h00 FORUM 97 4138141
 Débat entre candidats des cinq partis politiques portant sur un thème spécifique. (1h)
 16h00 LE JOURNAL FR2 4855764
 16h30 BULLETIN DE SANTÉ 4851948
 17h00 AUJOURD'HUI 1233344
 SPECIAL DECISION 97.
 17h30 BULLETIN DES JEUNES (R) 4875528
 18h00 BRANCHE (R) 4865141
 18h30 LE JOURNAL DU SIECLE 4856493
 Pierre Bourgois parle de son élection comme président du Rassemblement pour l'indépendance nationale le 31 mai 1964. La France rappelle de Gaulle, le 31 mai 1958, Pierre Messmer, président de la Fondation Charles de Gaulle, raconte.
 19h00 LE MONDE CE SOIR 1213580
 19h30 JN CANADIEN À MOSCOU 4852677
 HONG KONG LA MILLIARDAIRE. Par quels moyens Hong Kong peut-elle demeurer une plaque tournante. Des ingénieurs québécois parlent de la construction d'un aéroport au coût de 20 milliards de dollars. Le Jockey Club, bastion de l'empire britannique, se prépare subtilement à la transition.
 20h00 GRANDS REPORTAGES 5806696
 LEVIS: LA VIE EN BLEU. Un portrait de la compagnie de jeans Levis, une entreprise vieille de 100 ans et qui a su garder la place de numéro un du jeans dans le monde et dans le marché de masse. LA GUERRE DES MOTARDS. La guerre des motards au Danemark entre les Hell's Angels et les Banditos. (1h)
 21h00 LE JOURNAL RDI 4113832
 21h30 ENTRÉE DES ARTISTES (R) 9570344
 22h00 LE POINT FINAL 5896219
 23h00 DECISION 97 4282141 (1h)
 00h00 LE TÉLÉ JOURNAL 6235536
 00h30 GRIFFE (R) 7353265
 01h00 INFO-NUIT 6553468
 01h30 LE JOURNAL DU SIECLE (R) 7647449
 02h00 INFO-NUIT (R) 8228979
 02h30 MONTRÉAL EN SPECTACLE (R) 9773064
 03h00 TRAJECTOIRES (R) 6533604
 03h30 BULLETIN DES JEUNES (R) 5078456
 04h00 INFO-NUIT 8028771
 04h30 BRANCHE (R) 6534333
DIMANCHE 1er JUIN
 6h00 LE MONDE CE MATIN 6239352
 6h30 TEMPS D'AFFAIRES 3622159

7h00 LA SEMAINE VERTE 4407772
 8h00 L'OMBUDSMAN 2438791
 8h30 MONTRÉAL EN SPECTACLE (R) 2437062
 9h00 L'ACCENT FRANCOPHONE 2451642
 9h30 POINT DE PRESSE 3229888
 10h00 OPTION EDUCATION 7554330 (1h)
 11h00 LA FACTURE (R) 1620975
 11h30 LE JOURNAL DU SIECLE (R) 1621604
 Voir samedi, 18h30.
 12h00 RDI WEEK-END 2448178
 12h30 BULLETIN DES JEUNES 3223604
 13h00 UN CANADIEN À MOSCOU (R) 2951410
 Voir samedi, 19h30.
 13h30 IMPACT 3222975
 14h00 COURANTS DU PACIFIQUE 2070517
 14h30 HORIZONS FRANCOPHONES 7445438
 15h00 ENJEUX (R) 1625420
 16h00 LE JOURNAL FR2 7245230
 16h30 LE JOURNAL DU SIECLE (R) 7540082
 Voir samedi, 18h30.
 17h00 AUJOURD'HUI 2094197
 SPECIAL DECISION 97.
 17h30 BULLETIN DES JEUNES (R) 3845474
 18h00 FORUM 97 (R) 3231623 (1h)
 19h00 LE MONDE CE SOIR 2074333
 19h30 LA FACTURE (R) 6190541
 20h00 GRANDS REPORTAGES 3816994
 NOTRE SIECLE: 1900 - 1914 - UN MONDE NOUVEAU. Ce début de siècle annonce notre monde d'aujourd'hui avec l'automobile, l'aviation, les moyens de communications, le féminisme et le syndicalisme, mais il voit aussi la montée des périls et l'imminence d'une première guerre mondiale. (1h)
 21h00 LE JOURNAL RDI 1640739
 21h30 SCULLY RDI 3243468
 22h00 POINT DE PRESSE (R) 2449807
 22h30 SECOND REGARD 2458555
 23h00 DECISION 97 5006389 (1h)
 00h00 LE TÉLÉ JOURNAL 7135735
 00h25 LE POINT 39143579
 01h00 INFO-NUIT 6513840
 01h30 ENTRÉE DES ARTISTES (R) 7607821
 02h00 INFO-NUIT (R) 6028591
 02h30 SCULLY RDI (R) 3078276
 03h00 L'ACCENT FRANCOPHONE (R) 6500376
 03h30 BULLETIN DES JEUNES (R) 9373668
 04h00 INFO-NUIT 2323983
 04h30 HORIZONS FRANCOPHONES (R) 6501005
LUNDI 2 JUIN
 6h30 BON MATIN 5010376 (2h30)
 9h00 LE MONDE CE MATIN 2428314
 9h30 RAISON PASSION 3289260
 10h00 L'OMBUDSMAN 3606111
 10h30 LE POINT MÉDIAS 2424598
 11h00 L'ATLANTIQUE EN DIRECT 5576006 (1h)
 12h00 Euronews 2408550
 12h30 LE QUÉBEC EN DIRECT 8388937 (1h30)
 14h00 L'ONTARIO EN DIRECT 3607840 (1h)
 15h00 L'OUËST EN DIRECT 1692192 (1h)
 16h00 LE JOURNAL FR2 1540442
 16h30 AU TRAVAIL! 1845294
 17h00 AUJOURD'HUI 4481821
 Spécial: DECISION 97. (1h30)
 18h30 COMMISSION D'ENQUÊTE SUR LA SÛRETE DU QUÉBEC 4562271
 19h00 L'ÉDITION INTERNATIONALE 2041005
 19h30 DECISION 97 6503840 (1h30)
 21h00 LE JOURNAL RDI 1600111
 21h30 DECISION 97 5023918
 La soirée des élections. (2h30)
 00h00 LE TÉLÉ JOURNAL 5430947
 00h25 LE POINT 39103951

01h00 INFO-NUIT 6580512
 01h30 CAPITAL ACTIONS (R) 7674593
 02h00 ÉDITION QUÉBEC ET L'OUËST - LE CANADA AUJOURD'HUI 4949613
 02h30 COURANTS DU PACIFIQUE (R) 7373488
 03h00 DECISION 97 6887086 (1h)
 04h00 LE TÉLÉ JOURNAL (R) 6628195
 04h30 ÉDITION ONTARIO ET L'OUËST - LE CANADA AUJOURD'HUI (R) 6578777
MARDI 3 JUIN
 6h30 BON MATIN 5087048 (2h30)
 9h00 LE MONDE CE MATIN 2495086
 9h30 AU TRAVAIL! (R) 3256932
 10h00 LE MONDE CE MATIN 3673883
 10h30 LE POINT 2484970
 11h00 L'ATLANTIQUE EN DIRECT 4151898 (1h)
 12h00 Euronews 2475222
 12h30 LE QUÉBEC EN DIRECT 8355609 (1h30)
 14h00 L'ONTARIO EN DIRECT 3674512 (1h)
 15h00 L'OUËST EN DIRECT 1669864 (1h)
 16h00 LE JOURNAL FR2 5845654
 16h30 AU TRAVAIL! 5140406
 17h00 AUJOURD'HUI 2077048 (1h)
 18h00 Euronews 8190721
 18h30 COMMISSION D'ENQUÊTE SUR LA SÛRETE DU QUÉBEC 4495113
 19h00 L'ÉDITION INTERNATIONALE 2018777
 19h30 CAPITAL ACTIONS 4790965
 20h00 GRANDS REPORTAGES 3850338
 CROISSANCE À L'AMÉRICAIN. Aux États-Unis, l'économie est en hausse, le taux de chômage, en baisse, le déficit budgétaire a été réduit de moitié et l'inflation est en-dessous de 3 pour cent. Mais cette restructuration a aussi apporté des conséquences très négatives: une précarité accrue de l'emploi, une baisse très grande de salaires et des acquis sociaux, et surtout, un accroissement des inégalités dans le pays. Un portrait de ce qui nous attend au 21 siècle. (1h)
 21h00 LE JOURNAL RDI 1677883
 21h30 MAISONNEUVE À L'ÉCOUTE 8344593 (1h)
 22h30 ÉDITION ATLANTIQUE ET QUÉBEC - LE CANADA AUJOURD'HUI (R) 2492999
 23h00 LE TÉLÉ JOURNAL 1689628
 23h30 ÉDITION ONTARIO ET L'OUËST - LE CANADA AUJOURD'HUI 3679067
 00h00 INFO-NUIT 6166452
 00h30 Euronews 7284181
 01h00 INFO-NUIT 6484384
 01h30 CAPITAL ACTIONS (R) 7578365
 02h00 ÉDITION QUÉBEC ET L'OUËST - LE CANADA AUJOURD'HUI 9672015
 02h30 RAISON PASSION (R) 6544100
 03h00 CE SOIR EN COLOMBIE-BRITANNIQUE 6464520
 03h30 ÉDITION ATLANTIQUE ET QUÉBEC - LE CANADA AUJOURD'HUI (R) 6422592
 04h00 LE TÉLÉ JOURNAL (R) 5977407
 04h30 ÉDITION ONTARIO ET L'OUËST - LE CANADA AUJOURD'HUI (R) 6472549
MERCREDI 4 JUIN
 6h30 BON MATIN 5974520 (2h30)
 9h00 LE MONDE CE MATIN 2462758
 9h30 AU TRAVAIL! (R) 3150704
 10h00 LE MONDE CE MATIN 3577655
 10h30 LE POINT 2388742
 11h00 L'ATLANTIQUE EN DIRECT 7905510 (1h)
 12h00 Euronews 2379094
 12h30 LE QUÉBEC EN DIRECT 8242181 (1h30)
 14h00 L'ONTARIO EN DIRECT 3578384 (1h)
 15h00 L'OUËST EN DIRECT 1563636

16h00 LE JOURNAL FR2 4194966
 16h30 AU TRAVAIL! 9445618
 17h00 AUJOURD'HUI 2904520 (1h)
 18h00 Euronews 7449033
 18h30 COMMISSION D'ENQUÊTE SUR LA SÛRETE DU QUÉBEC 3744425
 19h00 L'ÉDITION INTERNATIONALE 2912549
 19h30 CAPITAL ACTIONS 8095177
 20h00 GRANDS REPORTAGES 3747810
 TITO: L'HOMME DE CHURCHILL (dern. de 2). Retrospective du rôle qu'a joué Tito pendant la Deuxième Guerre mondiale et par la suite, comme chef d'État communiste de la Yougoslavie pendant 35 ans. (1h)
 21h00 LE JOURNAL RDI 1571655
 21h30 MAISONNEUVE À L'ÉCOUTE 8248365 (1h)
 22h30 ÉDITION ATLANTIQUE ET QUÉBEC - LE CANADA AUJOURD'HUI 2389477
 23h00 LE TÉLÉ JOURNAL 1576100
 23h30 ÉDITION ONTARIO ET L'OUËST - LE CANADA AUJOURD'HUI 3573839
 00h00 INFO-NUIT 6133124
 00h30 Euronews 7251853
 01h00 INFO-NUIT 6451056
 01h30 CAPITAL ACTIONS (R) 7545037
 02h00 ÉDITION QUÉBEC ET L'OUËST - LE CANADA AUJOURD'HUI 3977227
 02h30 HORIZONS FRANCOPHONES (R) 4422312
 03h00 CE SOIR EN COLOMBIE-BRITANNIQUE 6431292
 03h30 ÉDITION ATLANTIQUE ET QUÉBEC - LE CANADA AUJOURD'HUI (R) 8522984
 04h00 LE TÉLÉ JOURNAL (R) 9272619
 04h30 ÉDITION ONTARIO ET L'OUËST - LE CANADA AUJOURD'HUI (R) 6432921
JEUDI 5 JUIN
 6h30 BON MATIN 5941292 (2h30)
 9h00 LE MONDE CE MATIN 2359230
 9h30 AU TRAVAIL! (R) 3127476
 10h00 LE MONDE CE MATIN 3544327
 10h30 LE POINT 2355414
 11h00 L'ATLANTIQUE EN DIRECT 1200722 (1h)
 12h00 Euronews 2346766
 12h30 LE QUÉBEC EN DIRECT 8219853 (1h30)
 14h00 L'ONTARIO EN DIRECT 3545056 (1h)
 15h00 L'OUËST EN DIRECT 1530308 (1h)
 16h00 LE JOURNAL FR2 8499178
 16h30 AU TRAVAIL! 2299330
 17h00 AUJOURD'HUI 2971292 (1h)
 18h00 Euronews 1744245
 18h30 COMMISSION D'ENQUÊTE SUR LA SÛRETE DU QUÉBEC 7049637
 19h00 L'ÉDITION INTERNATIONALE 2972921
 19h30 CAPITAL ACTIONS 7344489
 20h00 GRANDS REPORTAGES 3714582
 MON PÈRE, CET ANGE MAUDIT. L'histoire bouleversante d'Angelo Donadini, un gangster condamné à la prison à vie pour 70 vols à main armée, kidnapping et évasion, qui décide un jour de rencontrer sa fille de 20 ans qu'il n'a jamais vue. (1h)
 21h00 LE JOURNAL RDI 1548327
 21h30 MAISONNEUVE À L'ÉCOUTE 8215037 (1h)
 22h30 ÉDITION ATLANTIQUE ET QUÉBEC - LE CANADA AUJOURD'HUI (R) 2356143
 23h00 LE TÉLÉ JOURNAL 1543872
 23h30 ÉDITION ONTARIO ET L'OUËST - LE CANADA AUJOURD'HUI 3533211
 00h00 INFO-NUIT 6100896
 00h30 Euronews 7228525
 01h00 INFO-NUIT 6428728
 01h30 CAPITAL ACTIONS (R) 7512709
 02h00 ÉDITION QUÉBEC ET L'OUËST - LE CANADA AUJOURD'HUI 7272439

02h30 TRAJECTOIRES (R) 8272524
 03h00 CE SOIR EN COLOMBIE-BRITANNIQUE 6408964
 03h30 ÉDITION ATLANTIQUE ET QUÉBEC - LE CANADA AUJOURD'HUI (R) 4022916
 04h00 LE TÉLÉ JOURNAL (R) 7072231
 04h30 ÉDITION ONTARIO ET L'OUËST - LE CANADA AUJOURD'HUI (R) 6409693
VENDREDI 6 JUIN
 6h30 BON MATIN 5918964 (2h30)
 9h00 LE MONDE CE MATIN 2326902
 9h30 AU TRAVAIL! (R) 3194148
 10h00 LE MONDE CE MATIN 3511099
 10h30 LE POINT 2322186
 11h00 L'ATLANTIQUE EN DIRECT 5505934 (1h)
 12h00 Euronews 2313438
 12h30 LE QUÉBEC EN DIRECT 8286525 (1h30)
 14h00 L'ONTARIO EN DIRECT 3512728 (1h)
 15h00 L'OUËST EN DIRECT 1590780 (1h)
 16h00 LE JOURNAL FR2 6299790
 16h30 AU TRAVAIL! 6594542
 17h00 AUJOURD'HUI 2948964 (1h)
 18h00 Euronews 5049457
 18h30 COMMISSION D'ENQUÊTE SUR LA SÛRETE DU QUÉBEC 1344849
 19h00 L'ÉDITION INTERNATIONALE 2949693
 19h30 CAPITAL ACTIONS 5144001
 20h00 GRANDS REPORTAGES 3781254
 UN ENDRITOÛ OU SE RÉGUFIER. Un jeune schizophrène de 25 ans, dont la famille dépourvue ne trouvait pas les ressources pour s'en occuper, s'est retrouvé dans un refuge pour sans-abri. Il ne s'en est jamais sorti. LE RETOUR D'EDGAR BAPTISTE. Disparu à la guerre, on croyait Edgar Baptiste, un Indien cri de Saskatchewan, mort. Aujourd'hui, un homme qui vit en Grande-Bretagne prétend être Edgar Baptiste. (1h)
 21h00 LE JOURNAL RDI 1515099
 21h30 SCULLY RDI 3118728
 22h00 MONTRÉAL EN SPECTACLE 2314167
 22h30 ÉDITION ATLANTIQUE ET QUÉBEC - LE CANADA AUJOURD'HUI 2323815
 23h00 LE TÉLÉ JOURNAL 1510544
 23h30 ÉDITION ONTARIO ET L'OUËST - LE CANADA AUJOURD'HUI 3500983
 00h00 INFO-NUIT 6004668
 00h30 Euronews 7122397
 01h00 INFO-NUIT 6315200
 01h30 CAPITAL ACTIONS (R) 7409281
 02h00 ÉDITION QUÉBEC ET L'OUËST - LE CANADA AUJOURD'HUI 6765691
 02h30 SCULLY RDI (R) 2022736
 03h00 CE SOIR EN COLOMBIE-BRITANNIQUE 6302736
 03h30 ÉDITION ATLANTIQUE ET QUÉBEC - LE CANADA AUJOURD'HUI (R) 3371228
 04h00 LE TÉLÉ JOURNAL (R) 6321543
 04h30 ÉDITION ONTARIO ET L'OUËST - LE CANADA AUJOURD'HUI
SAMEDI 31 MAI
 5h00 BIG BANG (R) 5187702
 PIC DU MIDI, LE VAISSEAU DES ÉTOILES. La naissance de la Terre et l'histoire de l'exploration de l'univers. Hubert Reeves, André Brachic, Albert Jacquard et d'autres scientifiques nous entraînent au cœur du système solaire. (1h)



6h00 ANIMALIER: LES DÉFIS DE LA VIE 8460290 (1h)
LA VENUE AU MONDE.

7h00 MISSION IMPOSSIBLE 5808677 L'APPAT VIVANT. (1h)

8h00 BIOGRAPHIES: LIZZIE BORDEN 5809306 (1h) Voir 15h00.

9h00 CINÉMA 4192257
LE PROFESSIONNEL (4) Fr. 1981. Drame policier de G. Loutner avec Jean-Paul Belmondo, Robert Hossein et Jean-Louis Richard. Les services secrets français tentent de neutraliser un ancien agent qui veut tuer un homme politique africain. Suspense bien mené. Mise en scène de métier. Jeu solide de J.-P. Belmondo. (2h)

11h00 EN RAPPEL: DANIEL LAVOIE 4783388 (1h)

12h00 LE FUGITIF 9045073 L'OBSESSION. (1h)

13h00 ARCHÉOLOGIE (R) 9021493 LES SECRETS DE LA VILLE ROUGE. (1h) Rediffusion à 22h00, dimanche 2h00 et mardi, 8h00.

14h00 DANSONS LES CLAQUETTES 4183509
Une histoire de la danse à claquette. Avec Fred Astaire, Gregory Hines et Sammy Davis Jr. (1h)

15h00 BIOGRAPHIES: LIZZIE BORDEN (R) 3556054
En 1892, une célébrité respectable de la Nouvelle-Angleterre est accusée d'avoir assassiné son père et sa belle-mère à coups de hache. Elle est acquittée et mène enfin la vie libre dont elle rêvait. Mais le doute persiste et elle est mise au ban de la société. (1h)

16h00 CINÉMA 8480054
LE DISTRAIT (4) Fr. 1970. Comédie réalisée et interprétée par Pierre Richard avec Bernard Blier et Marie-Christine Barrault. Un garçon distrair trouve un emploi dans une agence de publicité grâce à l'influence de sa mère sur le directeur de la firme. Style non unifié. Beaucoup d'idées inventives. Poésie parfois mêlée à la satire. Distribution solide. A. (1h30)

17h30 RAY BRADBURY 8400528 L'HEURE H.

18h00 SAMEDI DE RIRE ENCORE PLUS 8490141
Les meilleurs moments de l'émission "Samedi de rire".

18h30 ANIMALIER: L'AMAZONIE EN BATEAU 8481493

19h00 EN RAPPEL: GERRY BOULET 7954290
"Rendez-vous avec Gerry", spectacle de Gerry Boulet, enregistré en 1989. (1h) Rediffusion vendredi, 5h00.

20h00 LES CHÂTEAUX AMÉRICAINS 7970238
LES GRANDES HÉRITIÈRES. Les femmes d'une aristocratie de fortune se font construire des châteaux selon leurs intérêts. À Boston, la demeure d'Isabella Gardner renferme des trésors artistiques inestimables. Lila Vanderbilt habite un domaine champêtre au Vermont. Marjorie Post possède à Washington un hôtel particulier conçu pour les réceptions. (1h)

21h00 TÊTE D'AFFICHE: BRUCE LEE 7983702
Il s'initie aux arts martiaux à Hong Kong. Puis il crée sa propre méthode de karaté et ouvre une école aux États-Unis. Il est invincible, personne ne se bat comme lui. Quatre films de kung fu le projettent en pleine gloire dans le monde entier. Bruce Lee meurt à 33 ans d'un oedème cérébral et devient une légende. (1h) Rediffusion dimanche à 8h00.

22h00 ARCHÉOLOGIE (R) 7953567 LES SECRETS DE LA VILLE ROUGE. (1h)

23h00 CONCERTS JAZZ: JAMES CARTER 7733603
Spectacle enregistré au Festival International de Jazz de Montréal. (1h) Rediffusion lundi, 5h00 et vendredi, 14h00.

00h00 CINÉMA 5340130
LA PUCE ET LE GRIN-CHEUX (5) (Little Miss Marker). E.-U. 1980. Comédie de W. Bernstein avec Walter Matthau, Julie Andrews et Tony Curtis. Un bookmaker accepte qu'un parieur lui laisse sa fille de cinq ans en gage d'une dette de jeu. Traitement fantaisiste. Style vieillot. Rythme lourd. Interprétation sympathique. E. (1h35)

01h35 RAY BRADBURY 77312623 LE CROQUE-MORT

02h00 ARCHÉOLOGIE (R) 9373087
LES VOYAGES DES VIKINGS. Leurs périples redécouverts avec des fouilles en Arctique et la reconstitution d'anciens drakkars. Passage à gué de l'ère glaciaire. Des artefacts brésiliens vieux de 20 000 ans remettent en question le modèle de datation établi pour les premières traversées du détroit de Bering. (1h)

03h00 LES CHÂTEAUX AMÉRICAINS (R) 3919401 (1h) Voir 20h00.

04h00 LES BATAILLES 2901913
LA BATAILLE DE RUSIE. Hitler envoie plus de trois millions d'hommes conquérir la Russie. Avec l'effet de surprise et sa supériorité dans les airs, il s'attend à une campagne brève. Mais son plan échoue et ses troupes sont condamnées à de très durs affrontements. (2h) Rediffusion dimanche, 14h00.

DIMANCHE 1er JUIN

6h00 ANIMALIER: VOYAGE AU TEXAS 2185604 (1h)

7h00 MISSION IMPOSSIBLE 8818130 AU PLUS OFFRANT. (1h)

8h00 TÊTE D'AFFICHE: BRUCE LEE (R) 8826159 (1h) Voir samedi, 21h00.

9h00 CINÉMA 7957468
LE PETIT MONDE DE DON CAMILLO (3) It. 1952. Comédie de J. Duvivier avec Fernandel, Gino Cervi et Sylvie. Le curé d'une petite localité d'Italie a mouille à partir avec le maire communiste. Adaptation vivante des contes de Guareschi. Réalisation de qualité. Bons dialogues. Interprétation savoureuse. E. (2h) (NB)

11h00 LA MÉMOIRE DES BOÎTES À CHANSONS 7899975 (1h) Voir 19h00.

12h00 LE FUGITIF 1291401
CAUCHEMAR À NORTHOAK. (1h)

13h00 LES CHÂTEAUX AMÉRICAINS (R) 1217449 (1h) Voir samedi, 20h00.

14h00 LES BATAILLES 8977468 (2h) Voir samedi, 4h00.

16h00 CINÉMA 2105468
COUSIN, COUSINE (4) Fr. 1975. Comédie de mœurs de J.-C. Tacchella avec Victor Lanoux, Marie-Christine Barrault et Marie-France Pisier. À l'occasion du mariage de sa mère, une jeune femme établit des relations de sympathie avec le neveu de son nouveau beau-père. Vision narquoise des coutumes familiales. Rythme alerte. Réalisation technique impeccable. Interprétation spontanée. (1h30)

17h30 LE CINÉMA DES EFFETS SPÉCIAUX 4757888
AUX ARMES, CINÉASTES.

18h00 ANIMALIER: LE BARRAGE DES CASTORS 1220913 (1h) Rediffusion lundi, 11h00.

19h00 LA MÉMOIRE DES BOÎTES À CHANSONS (R) 8972913
Gilles Vigneault anime un spectacle qui fait revivre la grande époque des boîtes à chansons. Il reçoit Claude Gauthier, Pierre Calvé et Marie-Denise Pelletier, qui rend hommage à Manique Leyrac. (1h)

20h00 NAVARRO 2194352
COUPS BAS avec Roger Hanin, Bruno Garcin et Valérie Steffen. Victime d'un coup monté par un important trafi-

quant de drogues, un commissaire se voit accusé de proxénétisme et de corruption. (1h30)

21h30 LE CINÉMA DES EFFETS SPÉCIAUX 1292130
EXPLOSIONS EN MINIATURE.

22h00 LA PIN-UP: UN SIÈCLE DE FANTASMES 8971284
La pin-up, c'est la fille qu'on épingle. Le terme a été inventé par les soldats américains mais son origine est française. Des beautés idéalisées du début du siècle à celles d'aujourd'hui, de Marilyn à Madonna, les images de la femme sur papier glacé se modifient au gré des modes. (1h)

23h00 LES ALLUMETTES SUÉDOISES 7810468
(1re de 6). Olivier Chateaufort à dix ans. Il vagabonde dans le Montmartre des années 30 en compagnie de son ami David. Mais un homme étranger rôde et cherche à approcher Virginie, la mère d'Olivier. (1h)

00h00 CINÉMA 8894550
COCOON, LE RETOUR (5) (Cocoon: The Return), E.-U. 1988. Science-fiction de D. Petrie avec Steve Guttenberg, Wilford Brimley et Don Ameche. Un retraité, menant une vie monotone depuis la mort de sa femme, voit revenir des amis rajeunis après un voyage avec des extra-terrestres. Récit mal structuré. Traitement d'un sentimentalisme naïf. Bon comédiens. A. (2h)

02h00 ARCHÉOLOGIE (R) 9340753
LES SECRETS DE LA VILLE ROUGE. (1h)

03h00 FILIÈRE D 3738444
LE CHANT DE LA FORÊT (4) (Cry of the Wild), Can. 1973. Documentaire de B. Mason. Les expériences d'un naturaliste qui étudie les mœurs des loups. Film tourné pour rectifier des opinions erronées sur les loups. Éléments d'information habilement mêlés à des images divertissantes. Présentation simple et intéressante. E. (2h)

LUNDI 2 JUIN

5h00 CONCERTS JAZZ: JAMES CARTER (R) 3628734
Spectacle enregistré au Festival international de jazz de Montréal. (1h)

6h00 ANIMALIER: OTAGES DU SOLEIL (R) 2152376
LA GUERRE DES ÉNERGIES (dern. de 3). (1h)

7h00 MISSION IMPOSSIBLE 8885802
300 PIEDS SOUS LA TERRE (1re de 2). (1h)

8h00 ON A MARCHÉ SUR LA TERRE 8886531
LES TRADITIONS DE VOILE. Les multiples visages des peuples et de la planète offerts comme lieu de rendez-vous pour la réflexion, la contemplation et le ressourcement. (1h) Rediffusion vendredi, à 4h00.

9h00 MAIGRET 8735314
LE CHIEN JAUNE avec Jean Richard, Claude Vernier et Georges Aubert. Un commissaire de police enquête sur les morts suspectes de nobles d'un port de pêche. (1h30)

10h30 RAY BRADBURY 9114173 L'ATROUPEMENT.

11h00 ANIMALIER: LE BARRAGE DES CASTORS (R) 7866647 (1h)

12h00 LE FUGITIF 1268173
LA FILLE DE LA PETITE ÉGYPTÉ. (1h)

13h00 OBJECTIF AVENTURE 1277821
L'AVENTURE JEUNESSE. La Terre est un terrain de jeu pour les aventuriers avides d'exploits et amoureux de la nature. Des voyages en traîneau, en deltaplane ou en dos de yak, une série pour toute la famille. (1h) Rediffusion à 3h00.

14h00 FILIÈRE D 90025005
LE CHANT DE LA FORÊT (2h) Voir dimanche, 3h00.

16h00 CINÉMA 6124666
LE PETIT MONDE DE DON CAMILLO (2h) Voir dimanche, 9h00. (NB)

18h00 ANIMALIER: LE MONDE MERVEILLEUX DES BÉBÉS ANIMAUX 1297685 (1h) Rediffusion mardi, 11h00.

19h00 L'OUEST, LE VRAI 8949685
CRAZY HORSE. Kenny Rogers fait revivre les figures légendaires de l'Ouest américain. (1h) Rediffusion à 2h00.

20h00 OBJECTIF AVENTURE 8925005
L'AVENTURE DES ANIMAUX DANGEREUX. La Terre est un terrain de jeu pour les aventuriers avides d'exploits et amoureux de la nature. Des voyages en traîneau, en deltaplane ou en dos de yak, une série pour toute la famille. (1h)

21h00 MOMIES 5376956
CONTES ÉGYPTIENS D'OUTRE-TOMBE (1re de 2). L'Égypte ancienne, une civilisation centrée sur l'immortalité. Le pourquoi et le comment de la momification. Les pyramides de Gizeh, septième merveille du monde. Le labyrinthe souterrain de la grande pyramide de Cheops. Les mystères du Grand Sphinx, construit il y a 4000 ans. (1h35) Rediffusion à 4h00 et mardi, 14h00.

22h35 RAY BRADBURY 84603531
CHATIMENT SANS CRIME.

23h00 LES ALLUMETTES SUÉDOISES 7870840
(2e de 6). Virginie meurt brutalement et la vie d'Olivier bascule à jamais. Orphelin à 11 ans, la rue devient son territoire. (1h)

00h00 CINÉMA 8861222
FRENZY (3) G.-B. 1972. Drame policier de A. Hitchcock avec Jon Finch, Alec McCowen et Barry Foster. La police de Londres se met à la recherche d'un meurtrier maniaque qui étrangle les femmes à l'aide d'une cravate. Mélange expert de tension et d'humour. Mise en scène d'une grande précision. Interprètes fort bien dirigés. (2h)

02h00 L'OUEST, LE VRAI (R) 9317425 (1h) Voir 19h00.

03h00 OBJECTIF AVENTURE (R) 3953845
L'AVENTURE JEUNESSE. (1h) Voir 13h00.

04h00 MOMIES (R) 1226048 (1h35) Voir 21h00.

MARDI 3 JUIN

5h35 RAY BRADBURY 27937338
LE CERCUEIL. (1h)

6h00 ANIMALIER: LES MÉSANGES BLEUES ET LES NIDS DE CARTON 2129048 (1h)

7h00 MISSION IMPOSSIBLE 8852574
300 PIEDS SOUS LA TERRE (dern. de 2). Avec Peter Graves, Barbara Bain et Martin Landau. (1h)

8h00 ARCHÉOLOGIE (R) 8853203
LES SECRETS DE LA VILLE ROUGE. (1h)

9h00 MAIGRET 8702086
LE VOLEUR DE MAIGRET avec Jean Richard, Jean-Loup Wolff et Jean Deschamps. Dans le cadre de son enquête sur l'assassinat d'un mannequin, un commissaire côtoie l'univers malsain d'un producteur de cinéma. (1h30) Voir cinéma

10h30 RAY BRADBURY 9181845
CE GRAND MONDE AU BOUT DU CHEMIN.

11h00 ANIMALIER: LE MONDE MERVEILLEUX DES BÉBÉS ANIMAUX (R) 7833319 (1h)

12h00 LE FUGITIF 1235845
L'AUTRE VERSANT DE LA MONTAGNE. (1h)

13h00 OBJECTIF AVENTURE 1244593
L'AVENTURE AU QUOTIDIEN. La Terre est un terrain de jeu pour les aventuriers avides d'exploits et amoureux de la nature. Des voyages en traîneau, en deltaplane ou en dos de yak, une série pour toute la famille. (1h) Rediffusion à 3h00.

14h00 MOMIES (R) 7385222 (1h35) Voir lundi, 21h00.

15h35 RAY BRADBURY 43230067
L'HOMME DU SECOND.

16h00 CINÉMA 7344845
LE RETOUR DE DON CAMILLO (4) It. 1952. Comédie de J. Duvivier avec Fernandel, Gino Cervi et Edouard Delmont. Le curé d'un village italien est de nouveau aux prises avec le maire communiste. Transposition adroite de contes humoristiques. Réalisation solide. Interprétation savoureuse. A. (2h) (NB)

18h00 ANIMALIER: LE GRAND VOYAGE DES SAUMONS DU PACIFIQUE 1264357 (1h) Rediffusion mercredi, 11h00.

19h00 L'OUEST, LE VRAI 8916357
LE CONVOI DES FRÈRES DONNER. Kenny Rogers fait revivre les figures légendaires de l'Ouest américain. (1h) Rediffusion à 2h00.

20h00 OBJECTIF AVENTURE 8992777
L'AVENTURE DES VOLCANS. La Terre est un terrain de jeu pour les aventuriers avides d'exploits et amoureux de la nature. Des voyages en traîneau, en deltaplane ou en dos de yak, une série pour toute la famille. (1h)

21h00 LES BATAILLES 8995864
LA BATAILLE DE FRANCE. Le plan d'attaque allemand, original et adouci, est un incroyable coup de dés. Dès le début de la bataille, les redoutables blindés allemands sont les maîtres du terrain. L'écrasante victoire du Reich augmente le prestige d'Hitler et le convainc de son infailibilité sur le plan militaire. (2h)

23h00 LES ALLUMETTES SUÉDOISES 7847512
(3e de 6). Olivier ne peut suivre David en Amérique. Il vit chez sa tante et étudie au pensionnat. (1h)

00h00 CINÉMA 5288346
LES CHIENS (4) Fr. 1979. Drame de mœurs de A. Jessu avec Gérard Depardieu, Victor Lanoux et Nicole Calfan. Les habitants d'une petite ville industrielle s'achètent des chiens de garde pour se protéger des rôdeurs. Suspense teinté de fantastique. Mise en scène concise. Bonne interprétation. (1h35)

01h35 RAY BRADBURY 77250839
LE VENTRILOQUE.

02h00 L'OUEST, LE VRAI (R) 9211297
LE CONVOI DES FRÈRES DONNER. (1h) Voir 19h00.

03h00 OBJECTIF AVENTURE (R) 3857617
L'AVENTURE AU QUOTIDIEN. (1h) Voir 13h00.

04h00 FILIÈRE D 2912029
LES VOITURES D'EAU (3) Can. 1968. Documentaire de P. Perrault. Peinture de la vie et des costumes des habitants de l'île-aux-Coudres. Traitement intelligent et savoureux. Photographie soignée. E. (2h)

MERCREDI 4 JUIN

6h00 ANIMALIER: LES DÉFIS DE LA VIE 2016520
MOYENS DE COMMUNICATION. (1h)

7h00 MISSION IMPOSSIBLE 8756346
NITRO. (1h)

8h00 ÉQUINOXE 8757075
E.T. TÉLÉPHONE PLANÈTE TERRE. En 1992, la NASA a mis sur pied un programme de 100 millions de dollars permettant à des spécialistes d'être à l'écoute d'une éventuelle transmission radio d'une autre civilisation de la galaxie. (1h)

9h00 MAIGRET 8779758
MAIGRET ET L'HOMME TOUT SEUL. Un commissaire enquête sur l'assassinat d'un ancien artisan qui sombra dans la déchéance après avoir quitté son épouse pour une gamine. (1h30) Voir cinéma.

10h30 RAY BRADBURY 9085617
LE PETIT FAUCON.

11h00 ANIMALIER: LE GRAND VOYAGE DES SAUMONS DU PACIFIQUE (R) 7720891 (1h)
12h00 LE FUGITIF 1139617
 BILLET POUR L'ALASKA. (1h)
13h00 OBJECTIF AVENTURE 1148365
 LE TOURISME D'AVENTURE. La Terre est un terrain de jeu pour les aventuriers avides d'exploits et amoureux de la nature. Des voyages en traîneaux, en deltaplane ou en dos de yak, une série pour toute la famille. (1h) Rediffusion à 3h00.
14h00 MONDE ET MYSTÈRES 7879636
 POSSESSION ET EXORCISME. En cette fin de siècle, envoûteurs et exorcistes sont très en demande, au cœur même des villes modernes. Est-ce possible d'envoûter quelqu'un? Peut-on être possédé par le diable? S'agit-il de phénomènes surnaturels ou de maladies psychiques et psychosomatiques? (1h)
15h00 ARCHÉOLOGIE 3393810
 CUSTER ET LITTLE BIGHORN. (1h) Voir 22h00.
16h00 CINÉMA 7248617
 LA GRANDE BAGARRE DE DON CAMILLO (5) II. 1955. Comédie de C. Gallone avec Fernandel, Gino Cervi et Claude Sylvain. En période d'élection, le curé d'un village se moque du maire communiste. Manque d'imprévu. Ensemble assez alerte. Mise en scène conventionnelle. Interprétation savoureuse. E. (2h)
18h00 ANIMALIER: LE HAREM D'UN BABOUIN D'ÉTHIOPIE 1231029 (1h)
19h00 L'OUEST, LE VRAI 8983029
 LÉGENDES ET FOLKLORES DE L'OUEST. Kenny Rogers fait revivre les figures légendaires de l'Ouest américain. (1h) Rediffusion à 2h00.
20h00 OBJECTIF AVENTURE 8896549
 L'AVENTURE DES SPORTS EXTRÊMES. La Terre est un terrain de jeu pour les aventuriers avides d'exploits et amoureux de la nature. Des voyages en traîneaux, en deltaplane ou en dos de yak, une série pour toute la famille. (1h)
21h00 BIOGRAPHIES: BETHUNE 8809013
 Né en Ontario, le Dr Bethune exerce son métier à Montréal lors de la dépression. Engagé politiquement, il soigne ensuite les Républicains en Espagne et les soldats de Mao en Chine, où il devient un héros populaire. La vie d'un témoin exceptionnel de son époque. (1h)
22h00 ARCHÉOLOGIE (R) 8802100
 CUSTER ET LITTLE BIGHORN. Le déroulement de la bataille de Little Bighorn est reconstitué par ordinateur. Le dernier des Mohicans. Des archéologues examinent les restes de soldats anglais sur le site du fort William Henry. (1h)
23h00 LES ALLUMETTES SUÉDOISES 7741384
 (4e de 6). Olivier fait la connaissance de son cousin Marceau, jeune homme révolté qui court les filles et écoute du jazz. (1h)
00h00 PLEIN CADRE 5255018
 L'ARRACHE-COEUR (4) Can. 1979. Drame psychologique de M. Dansereau avec Louise Marleau, Françoise Faucher et Michel Mondie. Ses rapports avec son jeune fils amènent une femme à réfléchir sur ses propres relations avec sa mère. Exploration d'états d'âme. Climat d'ensemble plutôt morose. Mise en scène soignée. Interprétation sensible de L. Marleau. (1h35)
01h35 RAY BRADBURY 77210211
 LE MARTIEN.
02h00 L'OUEST, LE VRAI (R) 9288969
 LÉGENDES ET FOLKLORES DE L'OUEST. (1h) Voir 19h00.

03h00 OBJECTIF AVENTURE (R) 3824389
 LE TOURISME D'AVENTURE. (1h) Voir 13h00.
04h00 JAZZ EN DEUX TEMPS: BLUESLAND ET B.B. KING 2809501
 Un documentaire d'une heure sur Bluesland, suivi du spectacle du chanteur et guitariste B.B. King au Festival international de jazz de Montréal. (2h)
JEUDI 5 JUIN
6h00 ANIMALIER: LA PLANÈTE VIVANTE 2083292
 MONDES SÉPARÉS. (1h)
7h00 MISSION IMPOSSIBLE 8723018
 LES 40 MILLIONS DU PRÉSIDENT. (1h)
8h00 TÊTE D'AFFICHE: SHIRLEY TEMPLE 8724747
 (1h) Voir 15h00.
9h00 MAIGRET 8666230
 LA COLÈRE DE MAIGRET Un commissaire enquête sur l'assassinat d'un patron de cabaret retrouvé étranglé dans le quartier de Pigalle. (1h30) Voir cinéma.
10h30 RAY BRADBURY 9052389
 OMBRES ET LUMIÈRES.
11h00 ANIMALIER: LE HAREM D'UN BABOUIN D'ÉTHIOPIE (R) 7797563 (1h)
12h00 LE FUGITIF 1106389
 LE PROSCRIT. (1h)
13h00 OBJECTIF AVENTURE 1115037
 L'AVENTURE DES PÔLES. Deux aventuriers tentent d'atteindre en ski et en solitaire l'un le pôle Nord et l'autre le pôle Sud. (1h) Rediffusion à 3h00.
14h00 LA JUSTICE AMÉRICAINE 7846308 (1h)
15h00 TÊTE D'AFFICHE: SHIRLEY TEMPLE (R) 3360582
 La plus grande star enfant d'Hollywood tourne ses premiers films avant l'âge de quatre ans. Sa popularité est phénoménale. De 1934 à 1938, elle assure à elle seule la stabilité de la Fox. (1h)
16h00 CINÉMA 7215389
 DON CAMILLO, MONSIEUR GNEUR (5) II. 1961. Comédie de C. Gallone avec Fernandel, Gino Cervi et Gina Rovere. Le curé Don Camillo, devenu prêtre, et le maire Peppone, élu sénateur, continuent de s'affronter. Comédie sympathique et sans prétention. Mise en scène plutôt conventionnelle. Bons interprètes. A. (2h)
18h00 ANIMALIER: HYÈNES CHÉRIES 1128501
 (1h) Rediffusion vendredi, 11h00.
19h00 L'OUEST, LE VRAI 8870501
 LA JUSTICE SELON LES FRÈRES EARP. (1h) Rediffusion à 2h00.
20h00 OBJECTIF AVENTURE 8856921
 L'AVENTURE DU KAYAK. (1h)
21h00 BIOGRAPHIES: RAYMOND CHANDLER 8876785
 Alcoolique, séducteur, il entame une carrière littéraire après avoir été congédié de son poste de cadre. Il crée le détective privé Philip Marlowe, son alter ego. Personne n'a décrit Los Angeles comme lui et n'a autant influencé le roman noir. (1h) Rediffusion vendredi 8h00 et 15h00.
22h00 LA JUSTICE AMÉRICAINE 8879872
 ERREURS MÉDICALES. Trop souvent, les erreurs médicales échappent à la justice. On dit aux patients que c'est la volonté de Dieu, il n'est jamais question de faute professionnelle. Une infirmière tue 23 enfants avec sa mère. Exploration négligente cause la mort de 8 nouveau-nés. Un plasticien incomplet et cupide exploite ses patients. (1h) Rediffusion à 4h00.
23h00 LES ALLUMETTES SUÉDOISES 7718056
 (5e de 6). Malgré leurs différences, un lien profond unit Olivier et Marceau. Les deux cousins poursuivent ensemble leur apprentissage de la vie, de

l'amitié et de l'amour. (1h)
00h00 CINÉMA 8709438
 LA VRAIE NATURE DE BERNADETTE (3) Can. 1972. Drame psychologique de G. Carle avec Micheline Lanctôt, Donald Pilon et Reynald Bouchard. Une femme imbuée de théories naturalistes et libertaires quitte son foyer pour s'en aller vivre à la campagne avec son jeune fils. Photographie belle et significative. Mise en scène sobre. Quelques éléments de charge caricaturale. Excellente interprétation de M. Lanctôt. (2h)
02h00 L'OUEST, LE VRAI (R) 9248341
 LA JUSTICE SELON LES FRÈRES EARP. (1h) Voir 19h00.
03h00 OBJECTIF AVENTURE (R) 3884761
 L'AVENTURE DES PÔLES. (1h) Voir 13h00.
04h00 LA JUSTICE AMÉRICAINE (R) 2487815
 (1h) Voir 22h00.
VENDREDI 6 JUIN
5h00 EN RAPPEL: GERRY BOULET (R) 3526322
 "Rendez-vous avec Gerry", spectacle de Gerry Boulet, enregistré en 1989. (1h)
6h00 ANIMALIER: LE ROYAUME DE L'ATLANTIQUE 2050964
 UN Océan de lumière (dern. de 3). (1h)
7h00 MISSION IMPOSSIBLE 8783490
 NICOLE a (1h)
8h00 BIOGRAPHIES: RAYMOND CHANDLER (R) 8791419
 (1h) Voir jeudi, 21h00.
9h00 MAIGRET 8633902
 MAIGRET SE TROMPE Un commissaire enquête sur le meurtre d'une ancienne prostituée entretenue par un chirurgien célèbre. (1h30) Voir cinéma.
10h30 RAY BRADBURY 9012761
 LA PIERRE TOMBALE.
11h00 ANIMALIER: HYÈNES CHÉRIES (R) 7744235 (1h)
12h00 LE FUGITIF 1166761
 DÉCISION SUR LE RING. (1h)
13h00 OBJECTIF AVENTURE 1182709
 L'AVENTURE DES RIVIÈRES. (1h) Rediffusion à 3h00.
14h00 CONCERTS JAZZ: JAMES CARTER (R) 7806780
 Spectacle enregistré au Festival international de jazz de Montréal. (1h)
15h00 BIOGRAPHIES: RAYMOND CHANDLER (R) 3337254
 (1h) Voir jeudi, 21h00.
16h00 CINÉMA 7275761
 DON CAMILLO EN RUSSIE (5) II. 1965. Comédie de L. Comencini avec Fernandel, Gino Cervi et Leda Gloria. Un curé force le maire communiste de son village à l'emmenner en Russie avec lui. (2h)
18h00 ANIMALIER: LES HYÈNES SURVIVANTES D'UN MONDE OUBLIÉ 1195273 (1h)
19h00 L'OUEST, LE VRAI 8847273
 CHEF JOSEPH ET LA GUERRE CONTRE LES NEZ. (1h)
20h00 OBJECTIF AVENTURE 8823693
 L'AVENTURE HIMALAYENNE. (1h)
21h00 TÊTE D'AFFICHE: ÉDITH PIAF 8843457
 Née sur les trottoirs de Paris, y chantant jusqu'à l'âge de 20 ans, Piaf meurt à 48 ans, millionnaire de la chanson, usée par le travail et les émotions. Interprète unique et intense, la tragédie croise plus d'une fois sa vie. Le portrait d'un mythe de la chanson française. (1h) Rediffusion à 4h00.
22h00 LA VIE PRIVÉE DES WINDSOR 8846544
 L'HÉRITAGE DE LA REINE VICTORIA (1re de 3). En 1917, la dynastie des Saxe-Cobourg, d'origine allemande, change de nom et devient celle des Windsor. George V est un roi sportif et bourru, qui élève ses six enfants à la dure. Edouard, le fils aîné, a une

image brillante, et est la première star royale du siècle. (1h)
23h00 LES ALLUMETTES SUÉDOISES 7785728
 (Dern. de 6). Olivier est désespéré lorsqu'il apprend de sa tante Victoria qui est réellement le mystérieux manchot. (1h)
00h00 CINÉMA 5119262
 ALEXANDRE LE BIEN-HEUREUX (4) Fr. 1967. Comédie de Y. Robert avec Philippe Noiret, Françoise Briand et Marlène Jobert. Après la mort de sa femme qui le menait à la baguette, un fermier se laisse aller à la vie de farniente. Satire pleine de tendresse et d'humour. Réalisation soignée. Gags visuels. Interprétation savoureuse de P. Noiret. A. (1h35)
01h35 RAY BRADBURY 77181755
 SILENCE!
02h00 L'OUEST, LE VRAI (R) 9142113
 CHEF JOSEPH ET LA GUERRE CONTRE LES NEZ. (1h) Voir lundi, 19h00.
03h00 OBJECTIF AVENTURE (R) 3788533
 L'AVENTURE DES RIVIÈRES. (1h) Voir 13h00.
04h00 ON A MARCHÉ SUR LA TERRE (R) 2454587 (1h)

SAMEDI 31 MAI
9h00 PARTRIDGE FAMILY 615702
9h30 CIMETIÈRE DES CD (R) 328764
10h00 LE COMBAT DES CLIPS (R) 871431 (1h)
11h00 LE DÉCOMPTÉ MUSIQUEPLUS (R) 868967 (1h)
12h00 WEEK-END 1992 2397580
17h30 CIMETIÈRE DES CD 437851
18h00 FAX 347899
19h00 BOX-OFFICE 722431
19h30 PERFECTO 454528
20h00 CONCERTPLUS 966948
 FRANCE D'AMOUR.
21h00 WEEK-END 1992 808561
01h30 CIMETIÈRE DES CD (R) 231604
02h00 FAX (R) 770159 (1h)
03h00 BOX-OFFICE (R) 598401
03h30 PERFECTO (R) 604536
04h00 CONCERTPLUS (R) 939975
DIMANCHE 1er JUIN
9h30 CIMETIÈRE DES CD (R) 10h00 FAX (R) 747420 (1h)
11h00 BOX-OFFICE (R) 138623
11h30 PERFECTO (R) 139352
12h00 CONCERTPLUS 217604
 FRANCE D'AMOUR. (1h)
13h00 WEEK-END 1992 981772
17h00 WEEK-END 1992 734791
21h00 WEEK-END 1992 460604
01h00 WEEK-END 1992 266173
LUNDI 2 JUIN
9h00 WEEK-END 1992 840579
12h00 MUSIQUE VIDÉO 132918
17h00 HIP HOP 175192
17h30 LA COURBE 800376
18h00 PLANÈTE ROCK 807289
18h30 LES BOMBES 821869
19h00 LE MIX 195956
19h30 EN COULISSES: WORLD MUSIC AWARDS 810753
20h00 WORLD MUSIC AWARDS 835444
23h00 MUSIQUE VIDÉO 718376 (2h)
01h00 HIP HOP (R) 565379
01h30 LA COURBE (R) 211086
02h00 PLANÈTE ROCK (R) 641203
02h30 LES BOMBES (R) 660338
03h00 LE MIX (R) 578883
03h30 EN COULISSES: WORLD MUSIC AWARDS (R) 644390
04h00 MUSIQUE VIDÉO 5977593

MARDI 3 JUIN
9h00 HIP HOP (R) 554883
9h30 LA COURBE (R) 267845
10h00 PLANÈTE ROCK (R) 142965
10h30 LES BOMBES (R) 550067
11h00 LE MIX (R) 101715
11h30 EN COULISSES: WORLD MUSIC AWARDS (R) 779116
12h00 MUSIQUE VIDÉO 8333864
17h30 LA COURBE 383222
18h00 PLANÈTE ROCK 380135
18h30 LES BOMBES 304715
19h00 LE MIX 645574
19h30 1 X 5 300999
 FAITH NO MORE.
20h00 MUSIQUE VIDÉO (R) 838357
21h00 PERFECTO 181951
21h30 MUSIQUE VIDÉO (R) 434425
01h30 LA COURBE (R) 698704
02h00 PLANÈTE ROCK (R) 136079
02h30 LES BOMBES (R) 681164
03h00 LE MIX (R) 605159
03h30 1 X 5 (R) 986556
04h00 MUSIQUE VIDÉO (R) 312013
MERCREDI 4 JUIN
9h30 LA COURBE (R) 677891
10h00 PLANÈTE ROCK (R) 472433
10h30 LES BOMBES (R) 960013
11h00 LE MIX (R) 588433
11h30 1 X 5 (R) 589162
12h00 VÉRO SHOW 690742
 VINCENT BOLDUC. (1h)
13h00 MUSIQUE VIDÉO 601094
17h30 LA COURBE 793278
18h00 PLANÈTE ROCK 783891
18h30 LES BOMBES 707471
19h00 LE MIX 151758
19h30 1 X 5 703655 TEXAS.
20h00 VÉRO SHOW (R) 215075
21h00 LES AVENTURES DU GRAND TALBOT (R) 235839
22h00 MUSIQUE VIDÉO (R) 635907
01h30 LA COURBE (R) 171650
02h00 PLANÈTE ROCK (R) 541495
02h30 LES BOMBES (R) 553230
03h00 LE MIX (R) 445747
03h30 1 X 5 (R) 544582
04h00 VÉRO SHOW (R) 802259
JEUDI 5 JUIN
9h30 LA COURBE (R) 167037
10h00 PLANÈTE ROCK (R) 962679
10h30 LES BOMBES (R) 450259
11h00 LE MIX (R) 742209
11h30 1 X 5 (R) 392768
12h00 VIDÉOPLUS 140360
13h00 MUSIQUE VIDÉO 191230
17h30 LA COURBE 276124
18h00 PLANÈTE ROCK 273037
18h30 LES BOMBES 264389
19h00 LE MIX 538476
19h30 1 X 5 286501 NO DOUBT.
20h00 VIDÉOPLUS (R) 798921
21h00 BOX-OFFICE 847853
21h30 MUSIQUE VIDÉO (R) 318679
01h30 LA COURBE (R) 661896
02h00 PLANÈTE ROCK (R) 356411
02h30 LES BOMBES (R) 601308
03h00 LE MIX (R) 928693
03h30 1 X 5 (R) 601588
04h00 VIDÉOPLUS (R) 352877
VENDREDI 6 JUIN
9h30 LA COURBE (R) 640983
10h00 PLANÈTE ROCK (R) 445525
10h30 LES BOMBES (R) 900877
11h00 LE MIX (R) 551525
11h30 1 X 5 (R) 552254
12h00 MUSIQUE VIDÉO 630506
13h00 CIMETIÈRE DES CD 184902
13h30 MUSIQUE VIDÉO 835709
17h00 VÉRO SHOW (R) 106803
18h00 LE COMBAT DES CLIPS 629490
19h00 LE DÉCOMPTÉ MUSIQUEPLUS 279419
20h00 FAX 288167
21h00 LES AVENTURES DU GRAND TALBOT 291631
 PARAPENTE. (1h)
22h00 BOUGE DE LA 2614902
 GROOVE 161051
00h00 MUSIQUE VIDÉO (R) 521262
01h00 VÉRO SHOW (R) 798007
02h00 LE COMBAT DES CLIPS (R) 629200 (1h)
03h00 LE DÉCOMPTÉ MUSIQUEPLUS (R) 698945
04h00 MUSIQUE VIDÉO (R) 323129

LA PLONGÉE SOUS-MARINE

RICHARD CHARRON ET MICHEL LAVOIE
ILLUSTRATIONS EN COULEURS

Un magnifique guide pour découvrir l'incroyable
beauté de la flore et de la faune marines.

24,95 \$

Richard Charron et Michel Lavoie
**LA PLONGÉE
SOUS-MARINE**
Manuel de plongée & introduction à la plongée libre

Manuel de plongée & introduction à la plongée libre



PARLONS FRANCHEMENT DES ENFANTS ET DU SPORT

Des questions sur les enfants et le sport? Des spécialistes
dans le domaine du développement de l'enfant répondent à
toutes vos questions sur la participation des enfants à des
activités sportives.

14,95 \$

le jour,
éditeur

LES EDITIONS DE
L'HOMME

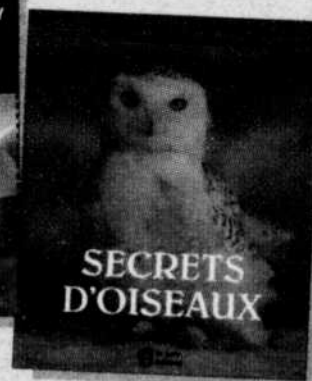
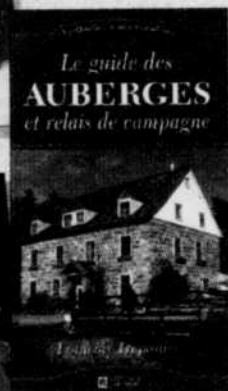

Pour l'amour du ciel	24,95 \$
100 jeux de plein air	19,95 \$
Guide des auberges et relais	29,95 \$
Le golf après 50 ans	13,95 \$
Le guide Bizier et Nadeau	19,95 \$
Secrets d'oiseaux	24,95 \$