

L'ÉCHO

DU

BAS ST-LAURENT

Bibliothèque du Séminaire,
Rimouski Séminaire
15-3-61

ABONNEMENT: \$3.00 par année — Le numéro: .07

Rimouski, mercredi, le 3 décembre 1958

26e ANNEE — No 40

UN PORT D'HIVER ET UN BATEAU POUR LA POINTE-AU-PERE

De nouvelles révélations ont été faites à l'assemblée de la Chambre de Commerce de Rimouski, hier soir, à propos de la navigation d'hiver. Ainsi, l'ingénieur en chef du bureau du ministère des Travaux publics, à Rimouski, a donné des précisions sur le projet d'un port d'hiver à Pointe-au-Père. Il a confirmé que le projet évalué à \$4,000,000.00 sera réalisé dès 1959. Les plans seront déposés à Ottawa, ce mois-ci, et les soumissions devraient être demandées en janvier ou février 1959.

Le projet initial ne comprend que le port et l'embranchement de la voie ferrée qui y aboutira. Il est estimé à environ \$4,000,000. Toutefois, pour répondre aux nécessités future, M. Lajoie prévoit que des crédits additionnels pourront être votés pour la construction de hangars et de "slips" (plans inclinés). Ces crédits pourraient être de l'ordre de quelque \$500,000.00. M. Lajoie a dit que le projet prévoyait l'aménagement de deux plans inclinés, avec appareils de montage, pouvant soutenir un poids de 50 tonnes. Ces travaux supplémentaires ne seront entrepris, toutefois, que pour répondre aux besoins éventuels au moment où ils se feront sentir.

M. Lajoie a encore déclaré que son ministère envisage des instal-

lations portuaires qui permettront la navigation à l'année longue dans tout l'Est du Québec. Des projets sont même à l'étude pour des ports d'hiver à Chandler, à Gaspé et à Matane.

Par ailleurs, le capitaine Georges Chouinard, gérant de la Compagnie de Transport du Bas St-Laurent, a déclaré que sa compagnie ferait les efforts nécessaires, cet hiver, pour que la navigation se fasse entre les deux rives en autant que les conditions de la glace le permettront.

Sa compagnie étudie la possibilité de construire un bateau plus puissant pour satisfaire à la demande du trafic d'hiver. Ce bateau aurait une longueur de 325 pieds, une largeur de 51 pieds et pourrait recevoir une soixantaine de véhicules.

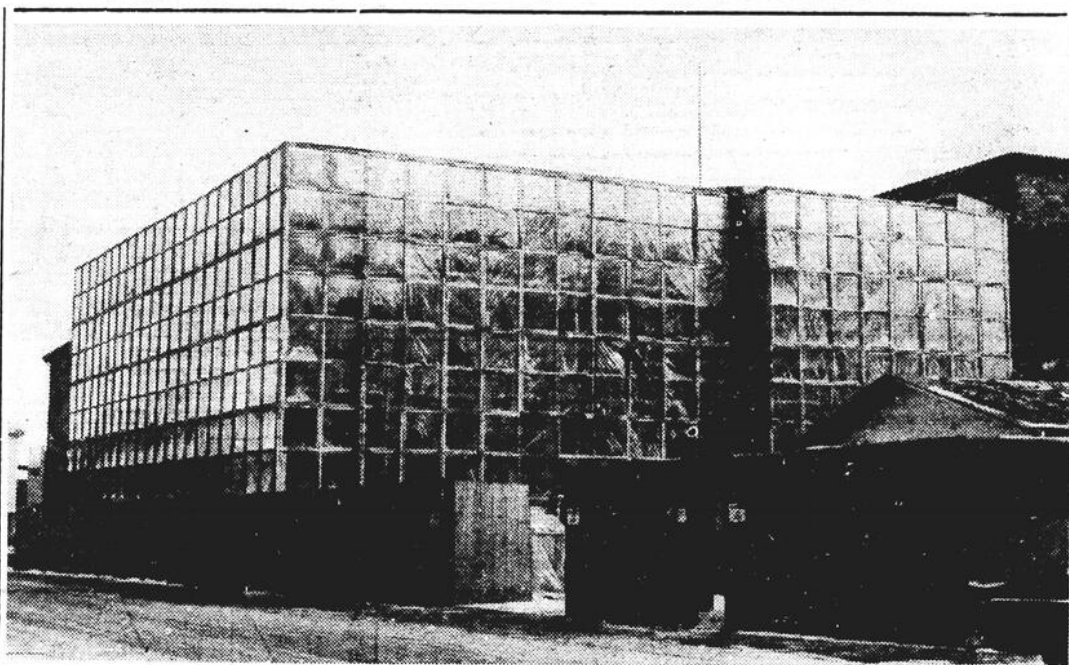

Une maison de verre...?

On se pose un point d'interrogation devant cette bâtisse. S'agit-il d'une maison de verre ? d'un kiosque de l'exposition de Bruxelles ? Non, il s'agit simplement d'une revêtement de matière

plastique qu'on a installée autour de la nouvelle bâtisse en construction de Québec-Téléphone, rue Ste-Marie. Les travaux sont confiés à la Cie de Construction Mitis.

M. Réal Vézina élu président de l'Harmonie de Rimouski

A une réunion générale des musiciens de l'Harmonie de Rimouski, tenue dimanche, le 23 novembre, on a fait l'élection d'un nouveau bureau de direction pour la prochaine année. Le résultat du scrutin a été le suivant : président, M. Réal Vézina; vice-président, M. Roger St-Pierre; secrétaire, Mlle Henriette Blais; trésorier, Guy Jacques.

Les conseillers élus sont M. Donat Grégoire, Mlle Rolande

Ruest, MM. Napoléon Côté, Joseph-Marie Levasseur, Lucien Dusseault et Réal Lepage.

M. Maurice Charette est maintenu dans ses fonctions de chef musical et aura comme assistant-directeur M. Louis Arsenault.

Le conseil actuel et les musiciens de l'Harmonie profitent de l'occasion pour remercier la population de l'encouragement accordé durant la dernière année.

Les Lacordaire de St-Robert fêtent leur 14e anniversaire

Dimanche, le 30 novembre, à 8 heures p.m., les Cercles Lacordaire et Ste-Jeanne d'Arc de St-Robert ont célébré, avec grand succès, leur 14e anniversaire de fondation. La salle paroissiale comptait plus de quatre cents membres et amis des membres. Cette soirée paroissiale était sous la présidence de M. Gérard Labombe, qui dirigea un programme des plus variés : chant en chœur, chanson d'Yvon Boulanger, participation des Guides de

St-Robert, sous la direction de la cheftaine Bernadette Bélanger, danse des Scouts et chanson mimée, sous la direction de Florian Bernard, deux comédies avec Ovide Bérubé, Jean Savard et Richard Young; guitare et questions-forum.

La note caractéristique de cette grande soirée Lacordaire fut celle de servir à l'assistance "le punch au thé No 2", apparaissant à la page 37 du livre de "Recettes de Breuvages non-alcoolisés".

publication du Centre Canadien Lacordaire; et surtout de distribuer gratuitement dans la salle de ces livres de recettes.

Au cours de l'assemblée, il y eut tirage de trois superbes paniers de provisions, d'un beau panier de fruits, donné par M. Irénée Gendreau, et d'un service de vaisselle à déjeuner gracieusement offert par La Ménagère Coop.

Après la cérémonie d'initiation et de changement de décorations, le pasteur de la paroisse adressa la parole à l'assistance, rendant hommage aux pionniers du mouvement et en donnant de précieux conseils aux sympathisants à la cause de l'abstinence

(Suite à la page 3)



Le Jeune Commerce à l'étude des problèmes économiques

Photo prise dimanche après-midi, à l'hôtel de ville de Mont-Joli, lors de la séance d'étude du Jeune Commerce régional sur les problèmes économiques. On reconnaît, de g. à d. : M. Paul Morasse, président, Baie-Comeau; M. Guy Portebois, secrétaire, Fédération provinciale; M. André Trem-

blay, d'Alma, vice-président provincial; M. Laurrie Leblanc, de Sept-Iles, vice-président régional; M. Huet Massue, gérant de l'Ass. pour le Progrès du Golfe et du Bas St-Laurent; M. Robert Dumais, président, Mont-Joli; M. Jean-Paul Legaré, de Rimouski, président régional; S.H. le maire de Mont-

Joli, M. Benoît Gaboury, m.a.l.; Me Guy D'Anjou, président du Syndicat Touristique de la Gaspésie; M. Aurèle Bouchard, de Causapsal, président du Conseil d'Orientation Economique; M. Gaston Turcotte, président, Rimouski.

(photo : M.-L. Pelletier)

MAINTENANT EN MONTRE



*La voiture créée
pour les Canadiens*



UNE NOUVELLE MARQUE DE DISTINCTION

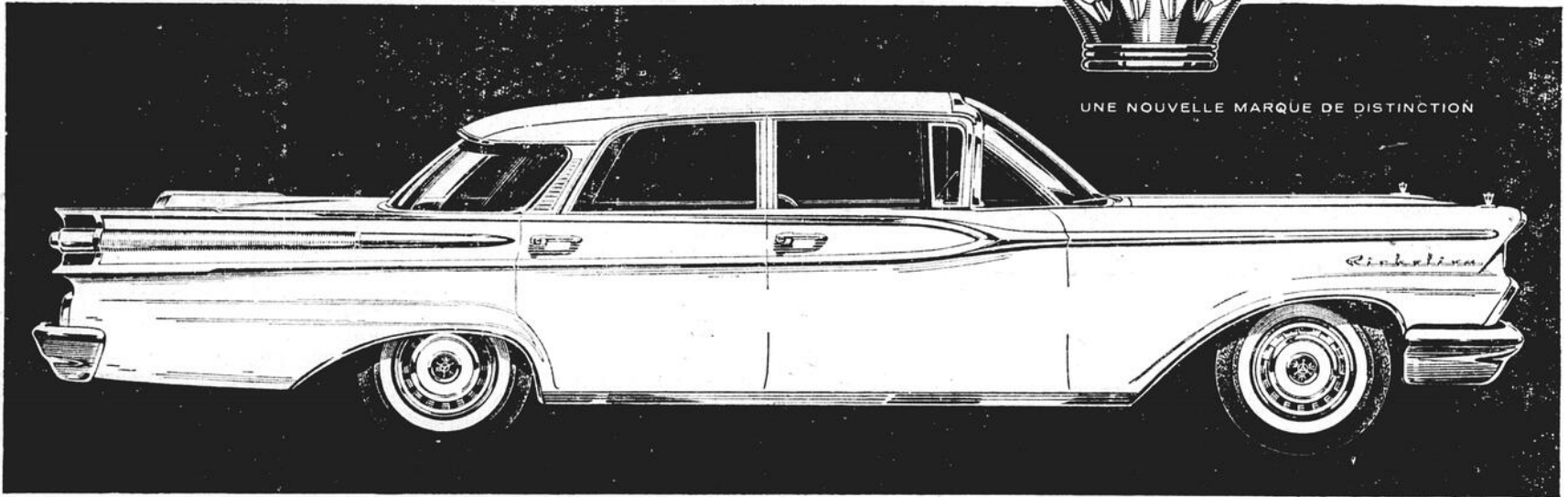

MONARCH MARK II

*Un chef-d'oeuvre
d'élégance,
de performances
et de luxe...
à un prix qui constitue
un attrait de plus*

La Monarch Mark II est une voiture entièrement nouvelle, conçue pour répondre aux besoins de l'automobiliste canadien. C'est une grosse et puissante voiture, magnifiquement adaptée aux routes canadiennes.

La Monarch Mark II est dotée de vastes surfaces vitrées qui offrent un champ de vision illimité et augmentent l'impression de spaciosité. Ses lignes sobres et fonctionnelles lui assurent une élégance de bon goût... rien chez elle n'est exagéré et ne risque de se démoder.

Ses très larges portières lui valent une parfaite accessibilité. Et dès que vous vous serez assis dans une Monarch Mark II, vous constaterez que c'est une voiture remarquablement spacieuse... une vraie six-places. Le plancher vaste et le tunnel de transmission moins saillant laissent plus d'espace pour les jambes aux passagers assis au milieu. Dans une Monarch, on n'est pas condamné à ne pouvoir remuer les pieds pendant une longue randonnée. Les intérieurs sont franchement luxueux et agencés avec

goût; les sièges, au rembourrage épais, sont des plus confortables.

L'étonnant capot dissimule un gros mais économique moteur V-8, doté des perfectionnements les plus nouveaux, qui développe, sans bruit, une énorme puissance utile. Tout aussi important, quoique invisible, est le robuste cadre enveloppant, qui entoure les passagers d'un "rempart d'acier".

Tout vous plaira dans la Monarch Mark II: ses reprises fougueuses à la moindre pression sur l'accélérateur... son étonnante maniabilité... la douceur de ses nouvelles transmissions automatiques... la précision de ses nouveaux freins à auto-réglage, et ses nombreux autres perfectionnements mécaniques.

Acceptez l'invitation de votre vendeur... faites un essai au volant. Vous conviendrez que la Monarch Mark II a tout pour vous plaire... qu'elle vous offre plus d'avantages... et que ses merveilleux modèles sont les plus nouveaux de 1959.

Trois superbes séries: LUCERNE — La plus économique des voitures de grande classe. RICHELIEU — Une voiture vraiment brillante et d'une rare élégance. SCEPTRE — La Monarch Mark II dans sa version la plus luxueuse. **Deux toits différents:** Ci-dessus: Le sedan-4 portières Richelieu, avec le toit gracieusement surplombant qui caractérise les sedans Monarch. Ci-contre: Le Cruiser 4 portières Sceptre, avec l'aérodynamique toit Monarch Cruiser.



(Certains des dispositifs illustrés ou mentionnés sont "standard" dans certains modèles et "disponibles moyennant supplément" dans d'autres.)



CONDUISEZ PRUDEMMENT
SEMAINE DE LA SÉCURITÉ
ROUTIÈRE, LES 1-7 DÉC.

VOYEZ VOTRE VENDEUR



Dionne Automobiles Inc.

271 et 314, rue St-Germain

RIMOUSKI

Tél. RA 3-2223



15e anniversaire du Jeune Commerce de Mont-Joli

Photo prise au banquet du 15e anniversaire du Jeune Commerce de Mont-Joli. On reconnaîtra, de g. à d.: M. le curé Wilfrid Huard, de la paroisse Ste-Bernadette; Mme J.-P. Legaré, de Rimouski;

S.H. le maire Benoît Gaboury, m.a.l.; Mme Robert Dumais, le Dr Hermann Gauthier, président honoraire; M. Robert Dumais, président; M. Benoît Chabot, conférencier; Mme Hermann Gauthier, M. Jean-

Paul Legaré, de Rimouski, président régional du Jeune Commerce, et Mme Benoît Gaboury. (photo: M.-L. Pelletier)

M. André Dechamplain président de l'Amicale du Sacré-Coeur

Samedi, le 29 novembre, plus d'une centaine d'anciens se réunissaient à l'Ecole Sacré-Coeur pour faire le choix des officiers qui présideront à la direction de l'Amicale Sacré-Coeur pendant l'année 1958-59.

Le président sortant de charge, M. Gaston Bélanger, souhaita la bienvenue aux anciens maîtres et aux anciens élèves. Puis MM. Henri Labrie, Maurice Dechamplain, le Rév. Père Georges Moreault, missionnaire; les Frères Philadelphie et Jean-Maurice prirent la parole. Les uns rendirent des témoignages de gratitude et d'affection à leur Alma Mater et à leurs anciens maîtres, les autres louèrent les mérites et le bon esprit de leurs anciens élèves.

La partie "officielle" terminée, les amicalistes se rendirent à l'Ecole Secondaire Langevin pour y prendre les traditionnelles agapes aux bonnes "fèves au lard", assaisonnées de gais propos, de récits de prouesses, de

chants, etc. Le tout fut suivi de jeux organisés et de projection de photos d'anciens.

Dans une atmosphère toute vibrante de fraternité et de joie, les anciens revécurent quelques moments heureux de leur vie écolière.

Voici les officiers du Conseil de direction de l'Amicale Sacré-Coeur pour l'année 1958-59: président, M. André Dechamplain; vice-président, M. Henri Labrie; secrétaire, M. Gaston Bélanger; ass.-secrétaire, Frère Louis-Philippe, s.c.; trésorier, Frère Jean-Vital; directeurs: MM. Maurice St-Pierre, Urbain Bernier, Armand Lavoie, Gérard Lacombe, Raymond Martin, François Bélanger, Maurice Dechamplain, Clément Aiary, Lionel St-Laurent, Claude Rivard, Joseph Leblond, Gilles Lechasseur, Gilles Tremblay, Raymond Bélanger, Elzéar Tremblay, David Beaulieu, les Frères Charles-André, Paul-Alfred, Louis-Roger.

Le Jeune Commerce de Mont-Joli a célébré, dimanche, le 30 novembre, son 15e anniversaire par des manifestations spéciales au cours desquelles on a surtout rendu hommage aux présidents qui se sont succédés à la tête du mouvement. Les anciens présidents sont MM. Alphonda Lavoie, L.-de-G. Gagnon, Vincent Mercier, Anicet Ross, Gérard Pinault, J.-F. Gaudet, Yvan Ross, Guy D'Anjou, Eugène Comeau, Geo.-H. Dubé, Marc Pelletier, Raymond Desrosiers, Jean-Louis Dumais, Julien Bouchard et Robert Dumais.

Après une séance d'étude sur les problèmes économiques, un cocktail était servi en hommage au président honoraire de cette année, le Dr Hermann Gauthier, médecin directeur du Sanatorium St-Georges.

Une initiation fort originale à l'intention des visiteurs de Baie-Comeau et des nouveaux membres de Mont-Joli a suivi. Elle était dirigée par M. Guy Bérubé.

A 7 heures, un grand banquet fut servi à l'hôtel Commercial. De nombreuses personnalités comprenant les autorités civiles et religieuses, les officiers du mouvement Jeune Commerce aux divers échelons, les anciens présidents honoraires et actifs, rehaussaient le banquet de leur présence. M. Raymond Desrosiers agissait comme maître de cérémonie.

De courtes allocutions ont été prononcées par le président actuel, M. Robert Dumais, S.H. le maire Benoît Gaboury et le Dr Herman Gauthier. L'hommage au Dr Gauthier a été fait par M. Roch Beaudet, alors que M. Geo.-H. Dubé a fait l'éloge des anciens présidents.

Les Lacordaire...

(Suite de la 1ère page)

totale.

La prochaine soirée récréative des Lacordaire de St-Robert aura lieu le 28 décembre, à la salle paroissiale.

Les jeunes abstinents

Le même dimanche, dans l'après-midi, le Cercle des Jeunes Abstinents de St-Robert, qui compte plus de 85 membres, tenait une importante réunion mensuelle sous la présidence du jeune Rodrigue Gagné, du nouveau coordonnateur, le professeur J.-Albert Côté, et de la coordonnatrice, Mlle Armelle Morissette, institutrice. Le secrétaire Raymond Tudeau avait préparé un programme approprié et quatre prix de présence ont été donnés à la fin de la réunion.



La secrétaire de la division ambulancière féminine St-Germain, Mlle Monique Jean, a reçu un trophée, lors de la cérémonie qui a souligné le cinquième anniversaire de fondation de la Brigade Ambulancière St-Jean de Rimouski. C'est un trophée offert par la maison St-Pierre Enr. à l'ambulancière qui a donné le plus grand nom-

bre d'heures de services bénévoles durant l'année. Mlle Monique Jean, qui a fait, du 1er janvier au 30 octobre, 289 heures de services bénévoles sous les auspices de la Brigade Ambulancière St-Jean, s'est mérité ce magnifique trophée qui sera mis à l'enjeu, chaque année.

Hygiène et Santé

VOTRE UNITE SANITAIRE
présente
les activités de la semaine
par M.-A. Dion, E.-H.

Clinique de puériculture:

Rimouski: vendredi 12 décembre de 2 à 4 heures.

Clinique antituberculeuse:

Rimouski (U.S.): mardi 9 décembre de 2 à 4 heures.

Mont-Joli (U.S.): mercredi 10 décembre de 2 à 4 heures.

Clinique dentaire (sur rendez-vous):

Rimouski (U.S.): mercredi 10 décembre à 9 heures.



Ouverture d'une exposition du livre, à Mont-Joli

Dimanche, se faisait, à Mont-Joli, l'ouverture d'une exposition du livre. On remarquait, à cette occasion, la présence du maire de Mont-Joli, M. Benoît Gaboury; du Rév. Père Boisvert, curé de la paroisse Notre-Dame de Lourdes, de Mont-Joli;

de M. l'abbé Wilfrid Huard, curé de la paroisse Ste-Bernadette Soubirous, et de nombreux représentants des institutions enseignantes de la ville de Mont-Joli.

\$1,394 pour la dystrophie

Dimanche, le 30 novembre, marquait le début de la campagne de souscription pour la dystrophie musculaire.

Les membres de la police municipale et de l'Ambulance St-Jean ont visité les foyers, dimanche, et les établissements commerciaux, cette semaine, afin de recueillir les fonds nécessaires pour venir en aide aux nombreuses victimes atteintes de cette désastreuse maladie.

Le président de cette campagne, le capitaine Yvon Desrosiers, chef de Police, de Rimouski, nous informe que les sollicitateurs bénévoles ont rapporté de leur collecte à travers la ville et les paroisses voisines la somme de \$1,394.00.

PARTICIPEZ A LA

KERMESSE

DE STE-AGNES

LES 9-10-11 DECEMBRE,
EN LA SALLE PAROISSIALE DE STE-AGNES
GRANDE QUANTITE DE DINDES ET POULETS
A L'ENJEU



De gauche à droite: Mlle Claudette Lauzier, secrétaire; Mlle A.-M. Canuel, trésorière; Mlle Ruth Pineau, présidente; M. l'abbé Léopold Des-

rosiers, curé de Trinité-des-Monts; M. le chanoine Léopold Desrosiers, curé de la cathédrale; Mme René Desroches, M. René Desroches, directeur de la chorale; Mme P.-E. Ouellet.

2e anniversaire de la Chorale féminine St-Germain

Récemment, les membres de la chorale féminine de Rimouski soulignaient leur deuxième anniversaire de fondation. Cette chorale débuta la journée commémorative en chantant à la messe de 11 heures, à la cathédrale. Le soir, tous se réunissaient pour une soirée musicale à leur local aux Loisirs St-Germain.

A la fin de la soirée, un buffet froid fut servi.

Parmi les invités d'honneur, on remarquait: M. le chanoine L. Côté, aumônier, curé de la cathédrale; M. le curé Léopold Desrosiers, de Trinité-des-Monts, ex-aumônier; M. René Desroches, directeur de la chorale, et Mmes Desroches. Tous passèrent une agréable soirée et se séparèrent encouragés à travailler davantage pour le succès de cette chorale féminine.

Funérailles de M. C.-E. Turcotte

DE BIC

A l'hôpital St-Joseph, de Rimouski, le 14 novembre, est décédé, à l'âge de 42 ans et 4 mois, M. Charles-Emile Turcotte, époux de Dame Marcelle Belzile, de Bic.

D'imposantes funérailles ont eu lieu, à Bic, le 18 novembre, à 10 heures, où assistaient de nom-

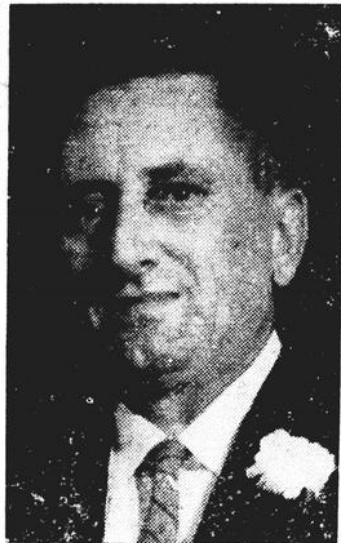

breux parents et amis.

Précédé de deux landaus de fleurs, le convoi funèbre se rendit à l'église où la levée du corps fut faite par M. le chanoine Zénon Soucy, curé de la paroisse. Le service fut chanté par M. l'abbé Maurice Roy, curé de Ste-Jeanne d'Arc, oncle du défunt, assisté, comme diacre et sous-diacre, par les abbés Lionel Bérubé, vicaire à Ste-Angèle, cousin du défunt, et Alcide Côté, curé de Ste-Agnès, ami de la famille.

On remarquait, au choeur, M. le chanoine Zénon Soucy, M. le vicaire Edouard Courcy et M. l'abbé Alfred Chamberland. La croix était portée par M. Robert Gagnon, cousin du défunt. Portaient le cercueil les membres de l'Ambulance Saint-Jean. Les porteurs d'honneur étaient MM. J.-Charles Voyer, Joseph-Aimé Belzile, Charles Lavoie, Gilbert Gagnon, Jean-Marie Boucher et Jean-Camille Rioux. La quête a été faite par les membres de l'Ambulance Saint-Jean. Le défunt laisse dans le deuil, outre son épouse, son père et sa mère M. et Mme Philippe Turcotte, de Bic; ses soeurs Margot, de L'Abord-à-Plouffe; Madeleine (Mme Emmanuel Bérubé) et Jeannine, de Bic; ses beaux-parents M. et Mme Irénée Belzile, de St-Simon; ses beaux-frères et belles-soeurs M. et Mme Jean-Marc Belzile (Agnès Thibault), de Beauharnois, M. et Mme Léopold Belzile (Margot Nadeau), de St-Hyacinthe; M. et Mme Charles-Hector

Constant, de St-Simon; Mlles Madeleine, Jeanne d'Arc et Pauline, de Rimouski; Georgette, de Ste-Jeanne d'Arc; Odette Belzile, de Québec; M. Emmanuel Bérubé, de Bic; Mme Maurice Turcotte (Cécile Fortier), de Montréal.

Dans l'assistance, on remarquait ses oncles et tantes ainsi que de nombreux parents et amis.

La direction des funérailles avait été confiée à la Maison Claude Ouellet Inc., de Rimouski.

A la famille en deuil, nos sincères condoléances.

Trinité-des-Monts

(DNC) — Mme Louis Lizotte — Naissances.— Jean-Sylvain, né le 13 novembre à l'hôpital St-Joseph de Rimouski, baptisé le 20, enfant de Ovila Desjardins et de Gabrielle Gagné. Parrain, Roland Gagné, oncle; marraine, Gilberte Desjardins, tante.

— Joseph-Gérard-Carol, né le 15 novembre, à l'hôpital de Ri-

mouski, et baptisé le 23, enfant de Patrice Pigeon et de Marie-Paule Cormier. Parrain et marraine, M. et Mme Alphonse Pigeon, grands-parents.

— Marie-Carmel-Michel, né le 20 novembre à l'hôpital St-Joseph de Rimouski, baptisé le 25 novembre, enfant de M. et Mme Emmanuel Proulx (Carmelle Proulx). Parrain, Emilien Soucy; marraine, Lucienne Proulx.

En première,
en même temps que
Paris et New-York, à
l'AUDITORIUM
RIMOUSKI
du 6 au 12 décembre
MAIGRET TEND
UN PIEGE
Jean Gabin
LES HOMMES EPOUSENT
LES BRUNES
Jane Russell
Admission : 0.75

Enfin !

LES FAMEUX
PRODUITS DE

LA CHARCUTERIE

BILOPAGE

SONT DANS NOTRE REGION

BOUDIN — le premier boudin à être présenté dans le cellophane pour assurer le maximum de propreté aux consommateurs.

Cretons, tête fromagée, graisse de rôti

et la

FAMEUSE
SAUCISSE

"BILOPAGE"

QUI N'A PAS
D'EGALE

DEMANDEZ-LES CHEZ VOTRE EPICIER-BOUCHER

Pauvre Père Noël!



Il aurait
bien besoin, lui aussi,
d'un
"p'tit coup d'coeur"

...le gin
de Kuyper,

évidemment
Blended Gin — Distillé au Canada

A L'OCCASION DE NOEL

LA BIJOUTERIE RIOUX

Laurent Rioux, prop.

VOUS INVITE
A VENIR VOIR LE GRAND CHOIX DE BIJOUX
EN MAGASIN



• COLLIERS • BRACELETS • BOUCLES D'OREILLES en pierres du Rhin dans les tons les plus nouveaux : ambre, aurore boréale, émeraude, bleu • BAGUES • PERLES • MONTRES "Bulova", "Mido", "Cyma", etc., etc.

FIANCES DE NOEL

NOUS AVONS LE PLUS GRAND CHOIX DE BAGUES ET JONCS EN VILLE A DES PRIX ET QUALITES DEFIANT TOUTE COMPETITION.

Emballages de fantaisie GRATIS



"NOTRE-DAME DU FOYER"

L'Amour

Aimer vraiment

Vendredi soir. La neige tombe, dense et drue comme des ailes de colombe. Les grands magasins resplendent de lumière. La foule se presse, c'est l'heure du marché. Pierre et Madeleine s'attardent aux vitrines :

Je suis folle de ce va-et-vient du vendredi soir, Pierre. Je le trouve exaltant. On se sent vivre !

— Tu es femme jusqu'au bout des pieds. Moi, j'aimerais bien mieux aller au cinéma.

— Pourquoi alors m'accompagnes-tu ?

— Parce que je t'aime, fait-il avec un sourire.

— Moi, Pierre, je me dis : les gens qui viennent acheter ce soir sont poussés aussi par l'amour. Les femmes se choisissent des toilettes pour se faire aimer davantage. Les parents font des provisions pour la semaine parce qu'ils aiment leurs enfants...

— Oui, l'amour est le mobile de presque toutes nos démarches, Madeleine. Te rappelles-tu notre programme religieux à la télévision ? Le Père Legault avait expliqué l'amour. Moi, ça m'a bouleversé.

— Je ne te pensais pas aussi profond, mon ami, dit-elle en le taquinant. Nous autres, femmes, nous ne raisonnons pas comme vous autres; nous vivons, c'est tout.

— Tout de même, il y a une différence, ce soir, entre ces gens qui se ruent vers les magasins. Ils n'aiment pas tous de la même façon. Plusieurs ne pensent qu'à eux, peu importe les autres.

— Et puis ?

— Quand on aime vraiment, on est capable de s'oublier pour les autres. L'amour est un don de soi, même si ça fait mal, si c'est un arrachement.

— Tu souffres donc tant que cela, ce soir, de m'accompagner au lieu d'aller voir ton film préféré ?

— Je ne souffre pas, parce que l'amour rend tout léger. "Il y a plus de bonheur à donner qu'à recevoir". On s'enrichit de ce que l'on donne. C'est notre égoïsme, au fond, qui fait souffrir. Mais sortir de soi-même, penser un peu plus aux autres qu'à sa propre satisfaction, vouloir rendre heureux ceux qu'on aime, c'est ça, il me semble, aimer vraiment. Qu'en penses-tu ?

— Pierre, quel mari admirable tu vas faire ! Vive l'amour véritable...

Père BONHEUR

"PARLONS BIEN, TOUJOURS"

Semaine du 1er décembre

Shooter, score.	Lancer, résultat.
Scorer, puck.	Compter, rondelle.
Team, pad.	Equipe, jambièr.
Off-side, passe.	Hors-jeu, combine.
Checker, goaler.	Pousser, gardien.
Body-check, net.	Coup d'épaule, filet.
C'est plate aujourd'hui.	C'est ennuyant aujourd'hui.
C'est mon chum	C'est mon camarade (ami).
Racule la bombe.	Reculer la bouilloire.
Si t'aimes pas ça, laisse-le.	Si tu n'aimes pas cela, laisse-le.
J'ai une échappe au petit doigt.	J'ai une écharde au petit doigt.
Vous étiez toute une crâle là-bas.	Vous étiez toute une foule là-bas.
J'ai pris une bonne chire.	J'ai pris une bonne culbute.



LE VENDREDI

SOIR

MINUIT 15

PRESENTE

CINE-VELETTE

CETTE SEMAINE

SON COPAIN

MAGNIFIQUES CADEAUX

PRATIQUES

POUR

NOEL!



ROBES DE CHAMBRE

En flanelle, plaid, orlon imprimé. Style tailleur. Tailles : 12 à 20 et 32 à 44.

11.95 à 24.95



SUGGESTIONS

- Robes de nuit longues
- Robes de nuit courtes
- Robes de chambre et robes de nuit de voyage
- Jupons combinaisons
- Jupons, teintes pasteltes
- Pantoufles
- Pyjamas
- "Baby-Doll"
- Gilets de lit
- Etc... Etc...

ENSEMBLES

DESHABILLES ET ROBES DE NUIT
En nylon vaporeux, modèles ravissants d'exquise féminité. Petit, moyen, grand.

24.95

à

34.95

LE Syndicat de Rimouski
226 Rue ST-GERMAIN.

Chiffre d'affaires de \$230,000 à la Coop. Agricole de St-Fabien

Les membres de la Coopérative Agricole de St-Fabien se réunissaient en assemblée générale jeudi, le 27 novembre, sous la présidence de M. Camille Roy. Le bilan, présenté par M. Gabriel Belzile, agronome, vérificateur, montre un actif de \$71,000 et un passif de \$21,000. La différence provient du capital social de la réserve et de l'excédent du dernier exercice. Au compte des opérations, il apparaît un chiffre d'affaires de \$230,000, dont 82% fut fait avec les membres.

Parmi les résolutions adoptées, la plus importante est celle qui abolit le règlement fixant à \$100 le maximum de parts sociales

pouvant être détenues par un membre. Le nouveau règlement fixe ce montant à \$500.

Lors de la tenue des élections, M. Camille Roy fut réélu président, M. Ernest Cimon, vice-président, et MM. Jean-Bte Roy, Simon Dastous, Désiré Rioux, directeurs. M. Joseph-E. Thérberge fut réélu secrétaire.

Furent invités à prendre la parole: MM. Villemeure, Côté, Plourde et Mercier, de la Coopérative Fédérée de Québec; M. Georges Chénard, directeur de la Coopérative Fédérée; M. Arthur Rioux, agronome du comté, et M. Georges-Emile Fortin, agronome. Tous les orateurs ont félicité les cultivateurs de St-Fabien pour

leur esprit de coopération, facteur de progrès agricole dans la paroisse.

• La statistique indique que 76 pour cent des foyers canadiens sont pourvus d'un téléphone, 96 pour cent d'un radio et 63 pour cent d'un téléviseur.

En première, en même temps que Paris et New-York, à l'AUDITORIUM RIMOUSKI du 6 au 12 décembre MAIGRET TEND UN PIEGE
 Jean Gabin
LES HOMMES EPOUSENT LES BRUNES
 Jane Russell
 Admission : 0.75

Le chic est une coquetterie silencieuse

UN PETIT LOCAL BIEN FEMININ ET BIEN ACCUEILLANT **OUVRE SA PORTE**

VENDREDI SOIR, 5 DECEMBRE
NOUS L'AVONS FAIT BEAU... C'EST POUR VOUS. NOUS VOUS ATTENDONS.

VOUS VOUS RETROUVerez PARMi L'ELITE DE L'ELEGANCE. EN RETOUR, NOUS VOUS COMPTERONS PARMi LES ENTHOUSIASTES ASSIDUES DE NOTRE MAGASIN.

VENEZ A :

CREATIONS CHEZ MADAME

LE FUTUR SOMMET DE LA MODE A RIMOUSKI
 20, de la Cathédrale — Tél. RA 3-6360
PLAN DE RESERVE POUR VOTRE TOILETTE DE NOEL

TOMBOLA A ST-YVES

LES 7 ET 8 DECEMBRE

Passionnants jeux d'intérieur : pêche, fusée, etc.

SALLE DU COLLEGE

Dimanche, le 7 décembre :
 de 2 h. à 5 h. p.m.; de 8 h. p.m. à fermeture

Lundi, le 8 décembre :
 de 8 h. p.m. à fermeture

La population de St-Yves et des paroisses environnantes est cordialement invitée. Les prix de présence seront nombreux et de belle valeur.

Cette tombola est organisée au profit des oeuvres paroissiales et de l'église paroissiale.

TOURNE - DISQUES STEREOPHONIQUE PORTATIF

Admiral

HAUT-PARLEUR PORTATIF SUPPLEMENTAIRE COMPRIS DANS CE PRIX!

COMPLET \$129.95

TERMES FACILES

Véritable régal musical

Cet appareil remarquable joue vos disques actuels tout aussi bien que les nouveaux disques stéréophoniques!

- Deux unités séparées vous donnent le son stéréophonique
- Tourne-disques automatique, 4 vitesses
- Contrôles indépendants pour basses et aigues
- Coffrage bois revêtu de plastique deux tons : Havane et beige

UN MOT SUR LA STEREOPHONIE!
 Les disques stéréophoniques ont deux pistes sonores sur un même sillon. Lorsqu'on joue le disque le son des deux pistes sonores est reproduit simultanément par un système d'amplificateur-haut-parleurs offrant de la musique enregistrée d'un saisissant réalisme.

UN MAGNIFIQUE CADEAU DE NOEL TOUTE LA FAMILLE

Léon Caron, Ent.
 LE PLUS GRAND DETAILLANT D'AMEUBLEMENT DE LA REGION

VENEZ L'ECOUTER, VOUS SEREZ EMERVELLES

290, St-Germain — Tél. RA 3-2219



A L'HONNEUR, CETTE SEMAINE

Loisirs St-Germain

Semaine du 24 au 27 nov.
LIGUE PROFESSIONNELLE
Gâteaux Vachon 3, Coca-Cola 1, David Fortin 213 et 567, Rosario Pérusse 208 et 482.
Manoir National et Coronet 4, Soucy Auto 0, Paul Brown 196 et 506, Roland Boutet 208 et 446.
Traders Finance 2, Rimouski Amusement 2, Jean-Paul Lamare 178 et 468, Raynald Morin 174; J.-C. Pomerleau 448.

LIGUE MASCULINE B
Albert Michaud Inc. 4, Buddy John 0, Henri Harris 230 et 4443, Maurice Dubé 154; Robert Bouillon 394.

Québecair 3, Dominion Store 1, André Martineau 170 et 483, R. Tremblay 153 et 396.
Laiterie Pasteur 2, Seven-Up 2, Rosario Gauthier 186 et 448, M. A. Thibault 194 et 465.

Coopérative Fédérée 2, Brisson Comm. de Bois 2, Réal St-Laurent 141 et 398, Emile Brisson 147; Marcel Brisson 343.

LIGUE COMMERCIALE A
Coca-Cola 4, Salon Duchesse 0, Jacques Lebel 201 et 481, Yves Jugan 180; Réal Desrosiers 468.
Imprimerie St-Robert 3, Bijouterie D'Orsay 1, Rodolphe Jenniss 216; Abel Bélanger 486, Mme Dollard Fillion 186 et 500.

Crèmerie Deschênes 3, Talon Limitée 1, Maurice Collin 193 et 437, Roland Boutet 163 et 444.

LIGUE FEMININE B
Shell Oil Co. 4, Eudore Ouellet 0, Simone Cliche 185; Huguette Coulombe 391, Fernande Francoeur 135 et 350.

Rimouski Service Enr. 3, Bijouterie Gagnon 1, Janine Coulombe 138; Mabel Allard 379, Mado Boutet 133; Odette Boulay 389.

La Ménagère Coop. 3, Bleu et Rose 1, Gisèle Charest 145 et 405, Germaine Heppell 116 et 318.

LIGUE COMMERCIALE B
Banque Provinciale 4, Imprimerie Générale 0, Yvan Dorion 157 et 461, Ls-Marie Leblond 197 et 390.

Centre des Loisirs 3, Salon A-line 1, Emile Brisson 165 et 414, Jean-Louis Samson 133; Réjean Desrosiers 359.

Equipe D'Amour 2, Banque Canadienne Nationale 2, Rémi Beauhieu 180 et 484, Marcel Michaud 184; Louis Lavoie 414.

LIGUE COMMERCIALE C
Rimouski Transport 3, Bertin et Fils 1, Raymond Thibault 178 et 430, Simon Labrie 166; Lucien Bertin 397.

Compagnie Legaré 3, Restaurant Phare d'Argent 1, Réjean St-Hilaire 166, Noël Heppell 424, Maurice Loyer 160; Marc-Aurèle Ringuet 348.

Dickner Electric 3, Household Finance 1, Jean-Paul Painchaud 141; Angela Bérubé 356, Réginald Boulanger 146; Ronald Alaire 366.

Ch. de Colomb

Moyenne au 1er décembre

Jos. Lavoie	154.7
Jean-Yves Marois	141.1
Wilfrid Castonguay	136.6
Vic Corbin	136.4
Réal Lévesque	135.0
Réal Vézina	133.7
Antonio Georges	130.1
Paul-E. Desrosiers	129.6
Jean-Paul Bégin	128.8
Aldège Brisson	128.4
Marcelle Brown	132.8
Estelle Roy	110.1
Jeannine Marquis	106.7
Raymonde Côté	106.4
Françoise Gagné	104.2
Bernadette Tremblay	103.5
Andrée Gagné	102.5
Gaby Fillion	101.0
Carmen Beaupré	100.9
Denise Vézina	100.4

RECORDS DE LA SEMAINE
Meilleur simple, dame: Françoise Gagné 143; homme: Jos. Lavoie 212.

Meilleur triple dame: Françoise Gagné 383; homme: Jos. Lavoie 507.

Meilleur simple et triple d'équipe: Téléphone 755 et 2177.

POSITION DES EQUIPES

Téléphone	28
Télégraphe	24
Pouvoir	20
Cie de Transport	17
Canada & Gulf	17
CJBR	17
Wm Doyle	12
Québecair	10
Cie Mitis	10
Const. Mitis	9

LIGUE DE GROSSES QUILLES

Moyenne au 28 novembre

Jos. Lavoie	167.95
Raoul Pineau	166.80
Raymond Arsenaull	166.54
Pierre Doucet	165.83
Jean-Louis Tremblay	165.33

Maurice Lepage 162.66
Camille Brillant 162.54
Gilbert Proulx 162.25
Rowland Burgess 161.44
Lucien Lavoie 159.00

POSITION DES EQUIPES

O'Keefe's	27
Rikois Bar-B-Q	15
Rimouski Oxygène	10
Hôtel Georges VI	9
Chevaliers de Colomb	3

RECORDS A DATE

Plus haut simple individuel, Raymond Arsenaull 227.
Plus haut triple individuel, Pierre Doucet 558.
Plus haut simple d'équipe, O'Keefe's 920.
Plus haut triple d'équipe, O'Keefe's 2539.

Loisirs St-Robert

Semaine du 23 au 29 nov.

LIGUE FEMININE

Riki News 4, Pharmacie Saucier 0, Huguette St-Pierre 135; Eliane Lagacé 315, Lucienne Gagnon 112 et 286.

Les Feux Follets 3, Le Royal 1, Gisèle Charette 127 et 330, Réjeanne Côté 130 et 307.

Pharmacie Marquis 3, Albert Michaud Inc. 1, Jeanne Bellavance 189 et 449, Gisèle Demers 186 et 370.

LIGUE MASCULINE

Nettoyeurs St-Robert 3, Impermabilisation 1, Georges Bouchard 183; Claude Bolduc 437, André Goulet 175 et 413.

Epicierie Louis Amiot 3, Rimouski Transport 1, Rosario Pérusse 189 et 472, Rolant Boutet 199 et 512.

Kik Cola 4, Les Trèfles 0, Bertrand Amiot 171; Marcel Blais 388, J.-Paul Painchaud 142; J.-Paul Collin 371.

St-Jean-Baptiste 3, Plomberie Maurice Roy 1, Robert Bouillon 180; Adrien Michaud 426, Raymond Pouliot 176 et 474.

LIGUE MIXTE

Studio Lacombe 4, Les Ecuireux 0, Mme Murielle Proulx 152 et 435, Antonio Rioux et David Fortin 152; Thérèse Banville 377.

British American 2, Les Alouettes 2, Maurice Ouellet 166 et 400, Wilfrid Dubé 169 et 396.

Michaud & Fils Auto Inc. 4, Niagara Finance 0, Mme Rolande Gagné 157 et 414, Théo. Sirois 175 et 422.

La Bonne Entente 3, Wilfrid Ouellet & Fils Ltée 1, Roger Huard 157; Rosaire Plourde 370, Gilbert Amiot 149 et 374.

En première, en même temps que Paris et New-York, à l'AUDITORIUM RIMOUSKI du 6 au 12 décembre MAIGRET TEND UN PIEGE
Jean Gabin
LES HOMMES EPOUSENT LES BRUNES
Jane Russell
Admission : 0.75

MESDAMES... FAITES vos PROVISIONS des FETES DES AUJOURD'HUI



**CONFITURES
AUX FRAISES**
2 Pots 24 onces **.81**

BEURRE PEANUT Pot 16 oz. **.37**

Graisse Jewel 3 Lb **.89**

NOIX "Grenoble" lb **.79**

Farine Purity sac 7 lb **.55**

JUS TOMATES
"AYLMER"
4 boîtes 20 oz. **.59**

AVEZ-VOUS PENSE A VOTRE
MENU DE NOEL ?

Oranges à jus grosseur 288 2 dz **.49**

CAROTTES 2 lb **.09**

**COTELETTES
DE PORC**
LIVRE **.53**

**SAUCISSE
FRAICHE**
lb **.39**

AUSSI:
DINDE, JAMBON ET VIANDE A PATES A
DES PRIX DEFIANT TOUTE COMPETITION.
N'ATTENDEZ PAS A LA DERNIERE MI-
NUTE POUR FAIRE VOS ACHATS DE NOEL

VOYEZ NOTRE BEL ASSORTIMENT DE BONBONS, BONBONNIERES, GATEAUX AUX FRUITS

SUPER MARCHÉ LEBEL

2, rue Bellavance RIMOUSKI Tél. RA 3-2241



RÉSERVEZ

vousre DINDE DE NOËL

CETTE SEMAINE

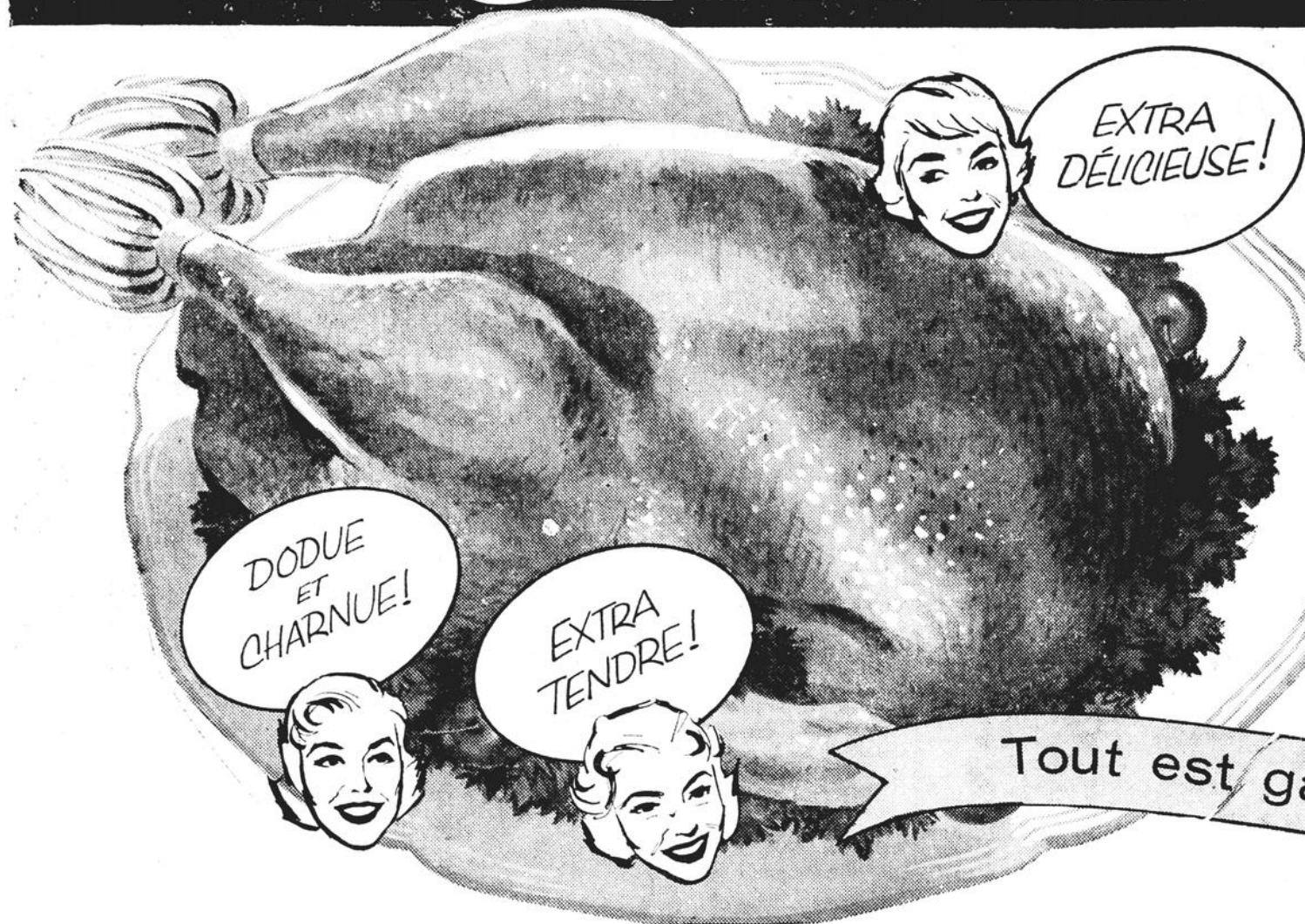

C'est facile! Commandez... et payez plus tard!

Tout le monde veut une dinde DOMINION pour Noël... et avec raison! Elles sont si dodues, si charnues, si tendres et si succulentes qu'elles tentent même les végétariens.

Ne risquez pas les déceptions! Réservez votre dinde DOMINION dès cette semaine. Procurez-vous des coupons de commande au comptoir des viandes de votre magasin DOMINION... et après les avoir remplis, remettez-les à l'un des commis serviables. Toutes les commandes seront prêtes pour vous à la date requise.

A Noël cette année, assurez-vous de régaler votre famille. Réservez une dinde DOMINION dès cette semaine.

Tout est garanti au DOMINION!



Toute marchandise vendue à votre magasin Dominion est
ABSOLUMENT GARANTIE
VOUS DONNER SATISFACTION ABSOLUE

PORC HACHE

jeune porc tendre
qualité de choix

offre
spéciale

3 lb pour **1.59**

DANS UNE ASSIETTE A TARTE "FIREKING" DE 9", SANS AUCUN FRAIS ADDITIONNEL. IDEALES POUR VOS TOURTIÈRES.

SOCS de PORC lb .45

JEUNE PORC DE CHOIX PARTIELLEMENT DESOSSE

BACON A DEJEUNER

50

GATEAU AUX FRUITS

RICHMELLO REMPLI DE FRUITS ET DE NOIX

Morceau 1 lb **.55** Morceau 2 lb **1.05**

GATEAU AUX FRUITS, morceau 1 lb .49

Dominion spécial - Morceau 2 lb .89



150, rue St-Germain
RIMOUSKI, Québec

**OUI, LES ENFANTS,
LE PERE NOEL
AU DOMINION**

VENDREDI 2.30 à 5 P.M.
7.30 à 9 P.M.

Les enfants accompagnés
de leurs parents auront

JEUNE PORC DE CHOIX PARTIELLEMENT DESOSSE

BACON A DEJEUNER

SANS COUENNE, MAIGRE, MARQUE "MAPLE LEAF" Pqt 1 lb

.59



VAISSELLE Briar Rose

pour seulement 1¢ le morceau

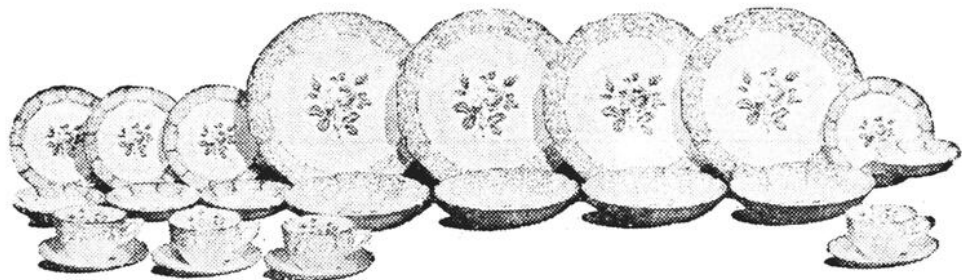

AVEC CHAQUE ACHAT DE \$10.00 PAS DE RECUS A CONSERVER!... PAS DE COUPONS!



DATTES

pour la table, fraîches de la Californie, délicieuses

Sac 2 lb. **.63**

BANANES

Mûries à point **2** Lb pour **.29**

PAMPLEMOUSSES 10 pour **.59**

De la Floride, catégorie No 1, sucrés, grosseur 96

GATEAU AUX FRUITS, morceau 1 lb **.49**
Dominion spécial. Morceau 2 lb **.93¢**

COCKTAIL btes 28 oz. **.41**
de fruits All good de fantaisie spécial

NOIX mélangés sac 1 lb **.49**
dans l'écale Nutsweet. Spécial

CHOCOLAT bte 2½ lb **1.69**
Assortis Town Talk. Spécial

PECHES 3 btes 28 oz. **.79**
Tranchées Stones STD. Spécial

POIRES 2 btes 28 oz. **.45**
Trees choix, rondes. Spécial

TERRAIN DE STATIONNEMENT

VASTE ET ILLUMINE A LA DISPOSITION DE TOUS NOS CLIENTS, GRATUITEMENT, A L'ARRIERE DU MAGASIN

LES CLIENTS PEUVENT ENTRER DANS LE MAGASIN PAR UNE PORTE A L'ARRIERE DU MAGASIN, A PROXIMITE DE LEURS VOITURES

A L'ARRIERE DU MAGASIN (NORD)



DOMINION

LE MAGASIN D'ALIMENTS POUR NOËL

DOMINION STORES LIMITED

Les enfants accompagnés de leurs parents auront des bonbons gratuits

CIGARETTES 1.39

AVEC BRIQUET Boite de 50 marque populaire

BISCUITS29

Chocolat DION. Pqt 20. Spécial

PETIT O'HENRY35

Lowney. Pqt 10 oz. Spécial

BOD. Spécial57

Savon détergent. Paquet géant

LUMIERES

POUR ARBRE DE NOEL

série de 15 pour l'extérieur

Seulement **4.98**

ORNEMENTS DE NOEL

Boules de verre décorées de couleurs

Attrayante boîte de 12 **.69** chacune

PRIX EN VIGUEUR JUSQU'A LA FERMETURE, SAMEDI, LE 6 DECEMBRE

Diminuez le coût des vivres au



Mercredi. Le 3 décembre 1958

L'ÉCHO DU BAS ST-LAURENT

Page 9

SPORT RAMA

Par Bernard LANGLOIS

Un nouveau chapitre est venu s'inscrire, samedi, dans les annales de la coupe Grey. Les Blue Bombers, de Winnipeg, ont en effet battu les Tigers Cats, de Hamilton, champions de l'année dernière, par 35 à 28. Tous les amateurs qui ont vu la partie soit au Stadium Empire, de Vancouver, soit par le truchement de la télévision, sont d'accord pour déclarer que c'était la plus belle partie qu'ils aient vue depuis des années.

La fièvre du football est passée et l'énervernement qui a précédé et suivi la fameuse classique de la Coupe Grey n'a pas été sans affecter quelque peu les amateurs de la région. Il ne faudrait pourtant pas oublier que la ligue junior de Rimouski, dont les activités sont de plus en plus suivies, a traversé une période critique, la semaine dernière.

Le circuit Burgess devra se mettre à la recherche d'arbitres, par suite de la décision du président de la Q.A.H.A. de ne pas autoriser les arbitres de cette association à officier aux parties de la ligue locale. Nous partageons le point de vue du président Rowland Burgess à l'effet qu'il ne voit pas l'utilité de faire partie de la Q.A.H.A. On sait que le circuit junior compte dans ses rangs des joueurs qui dépassent l'âge fixé pour un tel calibre. En conséquence, la ligue locale devrait s'enregistrer comme intermédiaire C. Nous ne voyons aucun avantage dans ce changement. La ligue est exclusivement locale et elle a été formée pour développer des jeunes de chez nous. D'autre part, nous ne pouvons non plus jeter le blâme sur les arbitres locaux qui s'étaient dépensés gratuitement au service de la ligue depuis le début de la saison. On sait que par leur affiliation à la Q.A.H.A. les arbitres sont protégés par une assurance accident. Nous en avons parlé, la semaine dernière; nous y revenons pour souligner qu'un arbitre est aussi en danger qu'un joueur, durant une partie de hockey. C'est dire que les directeurs de la ligue aussi bien que les arbitres font face à un dilemme. Personne ne peut être rendu responsable de cet état de choses et nous croyons encore une fois que Rowland Burgess a pleinement raison lorsqu'il déclare que "la Q.A.H.A. ne doit pas se mêler de nos affaires".

NOUVELLES BREVES...

Il y a une chance que la ligue intermédiaire du Bas St-Laurent soit reconnue par la Q.A.H.A. On sait que, dans le cas contraire, le problème des arbitres se poserait durement. L'équipe de Mont-Joli sera considérée comme légale aussitôt que ses joueurs suspendus, Rioux, Gagnon et Fournier, auront fait leur demande à la Q.A.H.A. On a bonne raison de croire que la suspension qui pèse sur eux serait levée immédiatement.

Les Aigles, de Mont-Joli, ont trouvé un instructeur. Il s'agit de Gordon Roy. Dan Janelle et quelques autres pensent que c'est l'homme tout désigné pour conduire les Aigles au championnat.

Il est rumeur que l'équipe St-Robert change d'instructeur. Les gars d'Alphonse Francoeur sont toujours en quête de leur première victoire de la saison. Il n'y a pas de doute que cette équipe a besoin de renfort ou qu'un chambardement est nécessaire. Les directeurs de la ligue devraient y voir avant qu'il ne soit trop tard.

Les sportifs Laval Plamondon et Guy Lapointe ont invité, récemment, tous les joueurs de la ligue junior et les intéressés, à la projection d'un film démontrant la technique du hockey de A à Z. Patinage, maniement du bâton, mise en échec, manière de déjouer l'adversaire, gardien de buts, tout y passe. Ce film a certainement rendu service aux joueurs qui ont assisté à cette présentation cinématographique.

Gilles Talbot, joueur de défense des Red Rocks, de Matane, porte maintenant les couleurs du club C.B.A., de la ligue de Baie-Comeau.

Un ancien Rimouskois, Maurice Dumais, est le gérant de l'équipe de Hauterive, qui aligne Marcel St-Pierre et Martial Pruneau, deux anciens porte-couleurs des Aigles, de Mont-Joli. Le Hauterive compte aussi dans ses rangs Cyrice Turcotte.

Guy Harrison se maintient toujours en première position chez les compteurs de la ligue junior locale. Toutefois, son coéquipier Georges Bossé lui livre une chaude lutte.

Voici, sans commentaires, le classement des équipes tel qu'il se présentera, à notre avis, à la fin de la saison: Ste-Odile, Rimouski-Est, Rimouski-Centre, Nazareth et St-Robert.

Jean-Marie Canuel, le gardien de buts de Ste-Odile, a été le moins déjoué depuis le début de la saison. Sa moyenne est de 2.57.

Si les arbitres doivent s'en tenir aux ordres de la Q.A.H.A., la ligue junior sera privée des services de Laurent Boucher, Jean Guay, Léo St-Laurent, Robert Bourassa, Roger St-Pierre, Raymond Janelle et Robert Thériault. Sur ce, à la prochaine...

Chaude lutte au hockey junior

Victoires de Rimouski-Est, Ste-Odile et Rimouski-Centre

LE CLASSEMENT SE RESSERRE

Les résultats des joutes qui ont été disputées la semaine dernière dans la ligue junior locale n'ont pas apporté de changements notables dans le classement. Toutefois, le Rimouski-Est, qui a subi une défaite de 8 à 4 aux mains du Ste-Odile, se voit menacé d'être, sinon délogé, du moins rejoint par les gars de René Berger. Le Rimouski-Centre a connu également une excellente semaine, récoltant 3 points sur 4 à la suite d'une victoire et d'une joute nulle. Le Nazareth a par conséquent dégringolé en 4e position. Le St-Robert est toujours en quête de son premier gain.

RIMOUSKI-EST 5, NAZARETH 3

Mercredi soir, ce fut, à n'en pas douter, la soirée des prénommés Georges. Le Rimouski-Est a triomphé du Nazareth par 5 à 3. Georges Caissy a été le principal artisan de cette victoire en effectuant le tour du chapeau. Georges Bossé et Georges Smith ont complété le pointage. Hugues Lavoie a marqué 2 des buts du Nazareth et Roland Proulx a obtenu l'autre.

RIMOUSKI-CENTRE 2, STE-ODILE 2

Mercredi soir également, dans la 2e partie du programme double, les gars de Claude Pearson ont été frustrés d'une victoire presque certaine. En effet, ils menaient par 2 à 0 au milieu de la 3e période, lorsque Herman Hins a marqué 2 buts en moins de 13 secondes. Ces 2 points précieux permirent au Ste-Odile de faire match nul au compte de 2 à 2. Jean-Yves Dubé qui réussit tout de même à compter à chacune de ses rares apparitions sur la glace, a enregistré le premier but du Rimouski-Centre. Raymond Beaupré réussit l'autre.

STE-ODILE 8, RIMOUSKI-EST 4

L'équipe de Ste-Odile a rem-

porté une victoire importante, dimanche après-midi, alors qu'elle a défit le club Rimouski-Est par 8 à 4. Cette victoire installait confortablement le Ste-Odile en 2e position à un point seulement de la tête du classement. Jean-Yves Côté a dirigé l'offensive des siens avec le tour du chapeau. Herman Hins lui a presque donné la réplique en comptant deux buts. Ludovic Marquis, Raymond Canuel et Clément Morneau enregistrèrent les autres points. Guy Harrison a aidé sa propre cause en marquant 2 des 4 buts des perdants. Georges Caissy et Georges Bossé ont obtenu les autres.

RIMOUSKI-CENTRE 5, ST-ROBERT 2

Dans l'autre rencontre de dimanche, le Rimouski-Centre a triomphé du St-Robert par 5 à 2. On doit remarquer que 5 des buts comptés par les deux équipes ont été enfilés à la suite d'efforts individuels. Pour sa part, le joueur de défense Yvon Trépanier a mené son club à la victoire, avec 2 buts, sans aide. Raymond Beaupré, Maurice Gendron et Jean-Yves Dubé ont obtenu les autres. Gaston Yockell et Georges Bouchard furent les seuls à déjouer le cerbère Marcel Pelle-

PROCHAINES PARTIES

Dimanche, 7 décembre : Nazareth vs St-Robert
Rimouski-Centre vs Rimouski-Est

Mercredi, 10 décembre : Ste-Odile vs Nazareth
Rimouski-Est vs St-Robert

STATISTIQUES

Ligue Junior Amateur de Hockey au 2 décembre 1958

COMPTEURS	
Guy Harrison	17
Georges Bossé	16
Herman Hins	14
Raymond Beaupré	11
Julien Paulin	10
Georges Caissy	10
René Roy	10
Georges Bouchard	9
Claude Brisson	9
Gaston Lebel	8
Camille Lepage	7
Ludovic Marquis	7
Jean-Yves Côté	7
Ghislain Fiola	6
Fernand Rousseau	6

GARDIENS DE BUTS

	Moy.
André Fleurant	2.00
Jean-Marie Canuel	2.57
Gonzague Roy	3.50
Marcel Pelletier	3.57
René Boisvert	3.66
Gérard Gagnon	4.00
J.-M. Pinsonneault	4.00
Réal Tadeau	4.25
Marcel Boulanger	6.50

PUNITIONS

Rimouski-Est	58
St-Robert	93
Rimouski-Centre	96
Nazareth	120
Ste-Odile	137

Le joueur le plus puni: Gaston Yockell, 33 minutes au banc du pénitencier.

POSITION DES EQUIPES

	Pts
Rimouski-Est	12
Ste-Odile	11
Rimouski-Centre	7
Nazareth	5
St-Robert	1

Activités au ballon-panier

Victoires de Amiot Enr., Rimouski Sportif et La Ménagère

On signale un regain d'activité dans la ligue masculine de ballon-panier de Rimouski grâce sans doute au dévouement du sportif Placide Plante et au désintéressement du publiciste Gaston Rioux. La lutte pour le championnat est loin d'être finie. Deux équipes sont sur un pied d'égalité en première position. Voici quelques détails des joutes qui ont été disputées la semaine dernière.

AMIOT ENR. 40, ECOLE LANGEVIN 35

Vendredi, l'équipe Amiot Enr. a remporté une victoire de 40 à 35, sur les porte-couleurs de l'école secondaire Langevin. Roger Rioux se signala pour les gagnants en récoltant 15 points. Gaston Martin en a obtenu 8. Maurice Gendron 6 et Richard Desrosiers 5. Pierre-Paul St-Pierre a été le seul maître de la situation chez les perdants. Il a réussi pas moins de 27 points. Yves Vaillancourt a compté les 8 autres.

AMIOT ENR. 38, RIMOUSKI SPORTIF 36

Dans une partie qui a été contestée jusqu'à la dernière minute, samedi, les porte-couleurs du Amiot Enr. ont disposé du Rimouski Sportif par 38 à 36. Gérard Beaulieu a brillé chez les gagnants en enregistrant à lui seul 20 points. Roger Rioux, Wilfrid Delage et Gaston Martin complétèrent le pointage avec chacun 5 points. Jeannot Labrie et Jean-Pierre Martin furent les étoiles des perdants avec respectivement 11 et 10 points. Fernand Michaud et Roland Beaudry ont aussi fait bonne figure durant cette joute en obtenant respectivement 6 et 5 points.

RIMOUSKI SPORTIF 32, AU GOURMET 27

Dimanche, les représentants du Rimouski Sportif ont décroché une victoire importante qui leur a permis de rejoindre le Gourmet en première place de la ligue. Le Gourmet, détenteur de la 1ère position, a en effet subi une défaite de 32 à 27. Hervé Dejoie et Jeannot Labrie ont conduit l'attaque des vainqueurs en

enfilant chacun 9 points. Roland Beaudry, leur coéquipier, s'est également signalé en marquant 7 points. Chez les perdants, Gilles Hupé a été le meilleur avec 14 points, 4 de plus que Pierre Pineau. Le Rimouski Sportif a pris une avance de 8 points dès le 1er quart et sa victoire n'a pas fait de doute durant toute la partie.

Ligue féminine

MENAGERE 11, GOURMET 8

La Ménagère a remporté, dimanche, sa 4e victoire consécutive en disposant de l'équipe Au Gourmet par 11 à 8. Monique Vaillancourt et Pierrette Morissette se signalèrent chez les gagnantes tandis que Carmelle Duguay a été la meilleure des perdantes.

STATISTIQUES au 1er décembre LIGUE MASCULINE POSITION DES EQUIPES

	Pts
Au Gourmet	12
Rimouski Sportif	12
Amiot Enr.	10
Valet Service Eclair	4
Ec. Sec. Langevin	0

MEILLEURS COMPTEURS

Pierre Pineau	159
P.-P. St-Pierre	96
Gérald Beaulieu	87
Jeannot Labrie	86
J.-P. Martin	78
J.-Y. Babin	75
G. Hupé	67
R. Rioux	62
M. Dorais	52
Y. Vaillancourt	38

LIGUE FEMININE POSITION DES EQUIPES

	Pts
La Ménagère Coop.	8
Au Gourmet	0

MEILLEURS COMPTEURS

M. Vaillancourt	35
M. Michaud	20
A. Gendron	16
P. Morissette	14
C. Duguay	14

PROCHAINES PARTIES

Mercredi, 3 décembre : Service Eclair vs Riki Sportif
Samedi, 6 décembre : Ecole Langevin vs Service Eclair
Dimanche, 7 décembre : Au Gourmet vs Riki Sportif
La Ménagère vs Au Gourmet

En première, en même temps que Paris et New-York, à l'AUDITORIUM RIMOUSKI du 6 au 12 décembre MAIGRET TEND UN PIEGE
Jean Gabin
LES HOMMES EPOUSENT LES BRUNES
Jane Russell
Admission : 0.75

QUATRE VENDEURS DEMANDES

Une Compagnie universellement connue, faisant affaires présentement à Rimouski et les environs, désire engager 4 nouveaux vendeurs. Aucune expérience requise car entraînement donné. Automobile essentiel. Si vous êtes intéressé à gagner \$75.00 ou plus par semaine, signalez

RA 3-6881
et demandez le gérant.

A la Société des Concerts Choeur des Garçons de Vienne



Samedi, le 13 décembre,
à 8 h. 30
D'existence et de tradition musicale, cet ensemble est au zénith. Son histoire est intimement liée à celle de la toute puissante famille impériale d'Autriche, puisque le Choeur avait toujours été celui de la chapelle impériale. Quelques

années d'interruption à la suite de la première guerre mondiale et durant la seconde, n'ont rien enlevé aux traditions artistiques de l'ensemble; les louanges sont unanimes. Ils reviennent en Amérique pour la quinzième fois. L'école a suffisamment d'élèves pour former trois choeurs.

à chacun des enfants du groupe. Un système de rotation permet de prendre part à une tournée mondiale de concerts au moins une fois pendant la durée de son séjour.

Le concert se divise en trois parties dont l'une est consacrée à la musique religieuse du seizième et du dix-septième siècles. Deuxième partie: une opérette. On nous a dit que ce pourrait être "Bastien et Bastienne" de Mozart, que les spectateurs des Marionnettes de Salzbourg à Rimouski ne sont pas prêts d'oublier. Troisième partie: des chants profanes et de folklore.

Le concert aura lieu à la salle du Séminaire.

Ste-Florence

(DNC) — Adrien Fortin — Bap-têmes.— Le 14 septembre, fut baptisée Marie-Lucile, enfant de M. et Mme Aurèle Bérubé (Alphé-da Lavigne). Parrain et marraine, M. et Mme Robert Jambre (Ida Lavigne), oncle et tante de l'enfant.

— Le 19 octobre, fut baptisé Joseph-Ghislain, enfant de M. et Mme Léonard Thibault (Marie-Ange Plante). Parrain et marraine, M. et Mme Pascal Plante (Rosalie Lévesque), oncle et tante de l'enfant.

— Le 28 octobre, Marie-Line, enfant de M. et Mme Jean Thibault (Marie-Ange Boucher). Parrain et marraine, M. et Mme Be-

not Bernier (Blanche Lavoie). Couillard (Diane Bond). Parrain, — Le 30 octobre, Marie-Lynda, M. Adé-lard Mallet; marraine, Flo-ent: nt de M. et Mme Adé-lardrida Mallet.

CINEMA du Centre des Loisirs

ST-GERMAIN

REPRESENTATION A 8 HEURES P.M.

Jeudi, vendredi, samedi
4, 5 et 6 décembre

FIANCEES DE ROME

Comédie, mettant en vedette
Lucia BOSE, Cosetta GRECO
— ET —

LE SOUFFLE SAUVAGE

Drame d'aventures, mettant en vedette
Gary COOPER, Barbara STANWICK
Représentation chaque soir à 8 heures

Auditorium Rimouski

Sam., dim., lun., mar., mer., jeu., ven.,
les 6-7-8-9-10-11-12 décembre

Deux grandes primeurs en français, dont l'une passera en première, à l'Auditorium, en même temps que Paris et New-York.

Rimouski est la première ville du Québec à présenter

MAIGRET TEND UN PIEGE

Jean GABIN - Annie GIRARDOT - Jean DESAILLY



Prodigieux film policier, suspense exceptionnel, réalisé par Jean Delannoy, d'après l'oeuvre de Georges Simenon. Dialogue de Michel Audiard. Un meurtre a été commis dans Paris. Les interrogatoires se multiplieront pour trouver le coupable.

— AUSSI —

Cinemascope-couleurs

LES HOMMES EPOUSENT LES BRUNES

Eblouissante comédie musicale dans les meilleures "boîtes" de Paris. Un spectacle de music-hall qu'animent avec entrain Jane Russel et Jeanne Craine.

Admission: 0.75

CONCOURS "QU'EST-CE QUE C'EST?"

VOUS GAGNEREZ :

une "FORD-CONSUL"
de \$1,000.00

d'autres PRIX fabuleux

"farine à gâteaux MONARCH et farine PURITY"

Ecoutez CJBR-radio, 9 h. 45 a.m.,
les LUNDI - MERCREDI et VENDREDI

LE BEAU GESTE FAIT LES BONS AMIS



Le "beau geste" est de tradition chez les Canadiens — Faites de BEAU GESTE une tradition. C'est un vrai gros gin !



QUEBEC DISTILLERS LIMITED
VALLEYFIELD, P.Q.

Construction du chemin de fer de St-Anaclet à Pte-au-Père

Le comité des emplois d'hiver demande de hâter ce projet

Une réunion du Comité local d'emploi d'hiver a été tenue mercredi, le 26 novembre, à Rimouski. On remarquait la présence de M. Art. Girardin, de la Chambre de Commerce Senior; M. Marcel Jacob, de la Chambre de Commerce des Jeunes; M. Lucien Roy, du Conseil municipal; M. Jean-Charles Lebel, représentant les hommes d'affaires; M. Louis-Ernest St-Pierre, des mouvements ouvriers; M. Lucien Bertin, représentant les manufacturiers et employeurs; M. Guy Ross, de la radio et télévision locale; M. Gaston Gagné, du Bureau National de Placement, ainsi que quelques officiers de placement.

Au cours de la réunion, M. Lucien Roy, agronome et échevin de Rimouski, fut élu président du Comité et de la Campagne.

Buts de la campagne

M. Gaston Gagné, gerant du Bureau National de Placement de

la Commission d'Assurance-Chômage, expliqua brièvement les buts de la campagne: corriger le chômage saisonnier, rappeler aux citoyens tous les travaux qui peuvent se faire en hiver, éveiller l'attention du public sur le nombre et la qualité des travailleurs en chômage et, enfin, garder le plus de monde possible au travail.

M. St-Pierre souligna qu'il y a une couple d'années les Syndicats Catholiques avaient réalisé l'importance des travaux d'hiver et avaient gardé 35 hommes au travail lors de la construction des maisons de la 1ère, 2e et 3e rues du Camp.

Plan du Gouvernement fédéral

MM. Roy et St-Pierre mentionnèrent que ce Conseil aurait pu bénéficier de l'offre du fédéral de payer la moitié du coût de la main-d'oeuvre pour des travaux d'hiver si le projet avait pris effet plus tôt.

Voie ferrée: St-Anaclet

Le Comité décida de faire pression auprès du Gouvernement fédéral afin de faire commencer le plus tôt possible les travaux de la voie ferrée de St-Anaclet à Pointe-au-Père.

Inauguration de la campagne

L'inauguration officielle de la campagne a eu lieu aujourd'hui, mercredi, le 3 décembre, par une proclamation de Son Honneur le Maire de Rimouski, en présence des membres du Comité et autres personnalités.

St-Anaclet

Mme Thimoléon St-Laurent a passé quelque temps chez ses fils M. Romuald St-Laurent, à Mata-pédia, et M. Régis St-Laurent, à Amqui.

Mlle Danielle Proulx, de St-Robert, a passé la fin de semaine chez sa grand-mère Mme Philémon Côté.

M. Joseph St-Laurent a visité, dernièrement, des parents à St-Valérien et à Bic.

M. et Mme Charles Fournier, leur fils Jean-Pierre, de Murdochville, étaient en visite, dernièrement, chez des parents.

M. et Mme Hector St-Laurent, leurs enfants Jacques et Louise ont visité M. et Mme Régule Ross, à St-Narcisse.

Le 9 novembre, Marie-Solange, enfant de M. et Mme Michel Lévesque (Marie-Jeanne Roussy), Parrain et marraine, M. et Mme Yvon Thibault.

Le 16 novembre, Joseph-Gil-

les-Mario, enfant de M. et Mme Gilles Ouellet (Juliette Lavoie), Parrain et marraine, M. et Mme Adéodat Ouellet (Rose Martin), oncle et tante de l'enfant.

— Le 16 novembre, Marie-Cé-

line-Odette, enfant de M. et Mme Odilon Beaulieu (Mariette Chevarie), Parrain et marraine, M. et Mme Gérard Allard (M.-Anne Chevarie), de Lac-au-Saumon, oncle et tante de l'enfant.

HOMMES DEMANDES

Etes-vous intéressés à gagner de gros salaires? Apprenez, à peu de frais, l'opération de bulldozers, loaders, pelles mécaniques électriques ou diesel, ainsi que la maintenance. Ecrivez, téléphonez ou présentez-vous à :

HEAVY EQUIPMENT TRAINING SCHOOL

380, boulevard des Laurentides,
PONT VIAU, Montréal, 9

PAPA APPRECIERA CERTAINEMENT CES CADEAUX pour NOEL



VESTES DE LAINE SANS MANCHE
4.95
5.95
6.95



CHEMISES

VAN HEUSEN
Blanches ou rayées

A partir de
3.95

VASTE ASSORTIMENT DE GANTS

CHEMISES SPORT
ROBES DE CHAMBRE



CHAPEAUX

"MORGAN"
Flat Top

7.95 à 10.95

LE CADEAU LE PLUS APPRECIÉ C'EST CELUI QUI NOUS REND SERVICE CHAQUE JOUR!

BAS

WOLSEY et McGREGOR
Magnifique choix de teintes pour tous les goûts

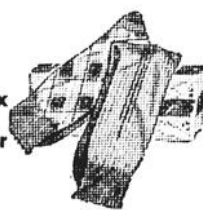

Moyennant un léger acompte nous mettrons vos cadeaux de côté

MAGASIN BEAULIEU Enr.

92, St-Germain RIMOUSKI Tél. RA 3-4598

En première, en même temps que Paris et New-York, à l'AUDITORIUM RIMOUSKI du 6 au 12 décembre MAIGRET TEND UN PIEGE
Jean Gabin
LES HOMMES EPOUSENT LES BRUNES
Jane Russell
Admission : 0.75

POUS VOUS, MESDAMES

- ROBES
- MANTEAUX
- COSTUMES
- JUPES
- GILETS
- BLOUSES
- CHAPEAUX
- ECHARPES
- GANTS
- BOURSES
- SOUS-VETEMENTS

SPECIAL de la SEMAINE

400 BLOUSES

noires ou blanches, nylon, acétate, terylène, coton.

Valeurs régulières
2.95 à 9.95

REDUITES

1.95 à 8.25

W & B ENR.
4, ROULEAU... TEL. 3-6040... RIMOUSKI

Funérailles de Bertrand Couture de St-Anaclet



A St-Anaclet, le 22 novembre 1958, est décédé accidentellement à l'âge de 15 ans, Bertrand Couture.

Ses funérailles eurent lieu en l'église de St-Anaclet, le 25 novembre, à 9 heures. La levée du corps fut présidée par M. le chanoine Félix Jean, curé, et le service fut chanté par M. l'abbé A-

delme Parent. M. Fernand Heppell, maire, portait la croix et MM. Lionel Dumont, Zénon Lepage, Ls-Joseph Francoeur et Jean Lepage, tous ambulanciers de la Brigade St-Jean, de St-Anaclet.

On remarquait, parmi l'assistance, un grand nombre de parents et d'amis, son père, M. Emile Couture, ses frères et soeurs.

L'inhumation eut lieu au cimetière de St-Anaclet et la direction des funérailles avait été confiée à la Maison Bissonnette et Frère, de Rimouski.

St-Anaclet

Visite pastorale.—M. le curé Gérard Paradis vient de terminer la visite de sa nouvelle paroisse qui compte 1,037 âmes en 167 familles dont 805 communicants et 232 non-communicants.

Va-et-vient.—M. et Mme Albert Allard et leurs fils ont quitté Ste-Florence pour aller demeurer à Baie-Comeau.

—M. et Mme Pierre Tremblay et leur fille Sonia demeurent maintenant dans la paroisse.

—M. Isidore Thibault est de retour de l'Hôtel-Dieu de Campbellton.

—M. Lucien Morin est hospitalisé à l'hôpital St-Joseph de Ri-

mouski pour une intervention chirurgicale.

—Mme Donat Ross est de retour de l'Hôtel-Dieu de Québec.

—Mme Zéphir Levasseur est en convalescence chez sa soeur Mlle G. Thibault.

—M. François Dionne a visité sa fille, Mlle Rita Dionne, pensionnaire à l'Ecole Normale, de Mont-Joli.

—M. Amédée Lepage est l'invité de son fils et sa belle-fille M. et Mme Dr René-A. Lepage, de Mont-Joli.

NAISSANCE

Guylaine, enfant de M. et Mme Alexandre Voyer (Murielle Couillard), de Val-d'Or, annonce la naissance de son petit frère survenue le 19 novembre, et baptisé le 23 novembre sous les prénoms de Joseph-Denis-Mario. Parrain et marraine, M. et Mme Lorenzo Turcotte, oncle et tante de l'enfant. Porteuse, Mme Léon Couillard, grand-mère de l'enfant.

ETES-VOUS POUR OU CONTRE L'HEURE AVANCEE?

Des échos qui nous parviennent d'un peu partout, de Matane, de Rivière-du-Loup et de Rimouski, nous indiquent que tous ne sont pas d'accord sur le système horaire qui est le nôtre présentement.

Afin de donner la tendance de l'opinion, nous ouvrons, cette semaine, une "ENQUETE-ECLAIR".

Nous publierons, d'après les réponses reçues, l'expression de la tendance de nos lecteurs du Bas St-Laurent.

Nous vous invitons donc à répondre au bref questionnaire ci-dessous, à nous l'adresser ou, si vous préférez, à nous communiquer vos commentaires que nous publierons aussi.

L'Echo du Bas St-Laurent, C. P. 110 — Rimouski, P. Q.

En faveur de l'heure avancée actuelle _____

En faveur de l'heure de Montréal _____

NOM _____

ADRESSE _____

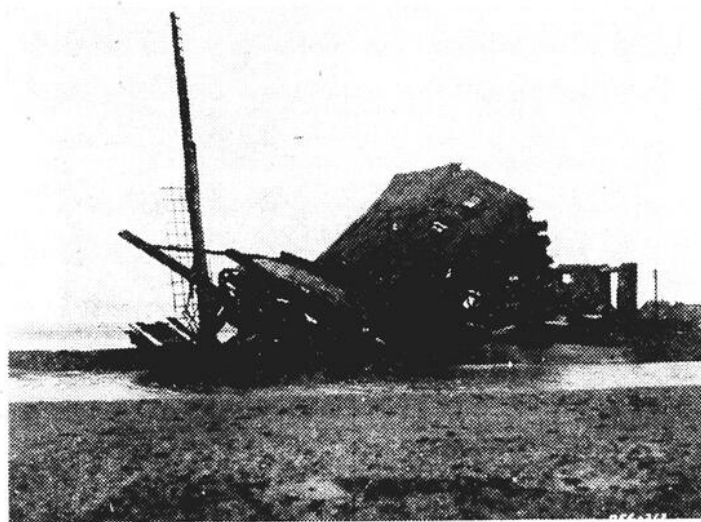

DISNEYLAND

Dimanche soir prochain, de 7 à 8 heures, vous verrez ce triste épisode de la Guerre de la Mer du Nord. C'est en 1953, en Hollande, et les eaux viennent de ravager ce moulin à vent. Dimanche soir prochain, à Disneyland, vous verrez "Camera sur Samoa et l'Histoire de la Hollande", à Disneyland, présenté par Nestlé Quik et Betty Crocker, à CJBR-TV.

AVIS PUBLIC

Province de Québec

Municipalité de la Ville de Rimouski

Aux habitants de la municipalité de la Ville de Rimouski

AVIS PUBLIC est par les présentes donné par ARMAND GAGNON, greffier, que le Conseil de Ville a, lors d'une séance régulière tenue le 1er décembre 1958, adopté en dernière lecture le règlement No 558 pour amender le règlement No 452 relativement à la création de la zone C-21, en remplacement de la zone R-24-A et que tel règlement est maintenant déposé au bureau du soussigné pour l'information de toute personne intéressée.

AVIS PUBLIC est de plus donné qu'une assemblée des électeurs propriétaires de la zone R-24-A sera tenue à l'Hôtel de Ville, mardi le 9 décembre 1958, à 7.30 hres p.m., alors que ledit règlement No 558 leur sera soumis pour approbation, suivant la loi.

Donné à Rimouski, ce deuxième jour du mois de décembre mil neuf cent cinquante-huit.

ARMAND GAGNON, greffier.

AVIS PUBLIC

Province de Québec

Municipalité de la Ville de Rimouski

Aux habitants de la municipalité de la Ville de Rimouski

AVIS PUBLIC est par les présentes donné par ARMAND GAGNON, greffier, que le Conseil de Ville a, lors d'une séance régulière tenue le 1er décembre 1958, adopté en dernière lecture le règlement No 559 pour amender le règlement No 452, relativement à la dimension des lots pour la construction des garages et postes d'essence sur les rues St-Germain et Jessop et que tel règlement est maintenant déposé au bureau du soussigné pour l'information de toute personne intéressée.

AVIS PUBLIC est de plus donné qu'une assemblée des électeurs propriétaires des rues St-Germain et Jessop sera tenue à l'Hôtel de Ville, mardi le 9 décembre 1958, à 7.30 hres p.m., alors que ledit règlement No 559 leur sera soumis pour approbation, suivant la loi.

Donné à Rimouski, ce deuxième jour du mois de décembre mil neuf cent cinquante-huit.

ARMAND GAGNON, greffier.

LE CHOIX LE PLUS GRAND ET LE PLUS COMPLET

DE

PRELARTS

A L'EST DE QUEBEC

AUSSI

TUILES

CAOUTCHOUC - VINYL
ASPHALTE

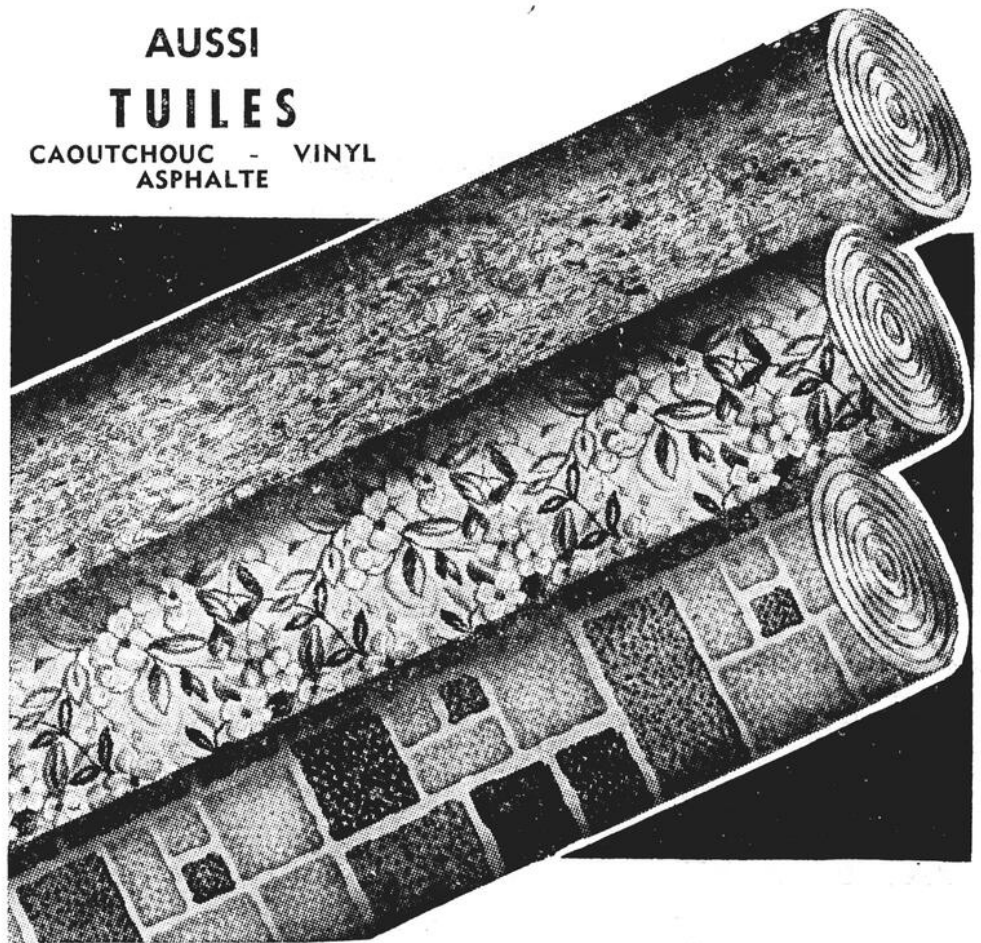

Ces prélaris sont posés par des experts dont l'expérience a été éprouvée très souvent.

ESCOMPTE SPECIAL

AUX
CONTRACTEURS
COMMUNAUTES
FABRIQUES

**DEMANDEZ
NOS
SOUMISSIONS**

COTE & D'AMOURS

INC.

104, St-Germain RIMOUSKI Tél. RA 3-6523

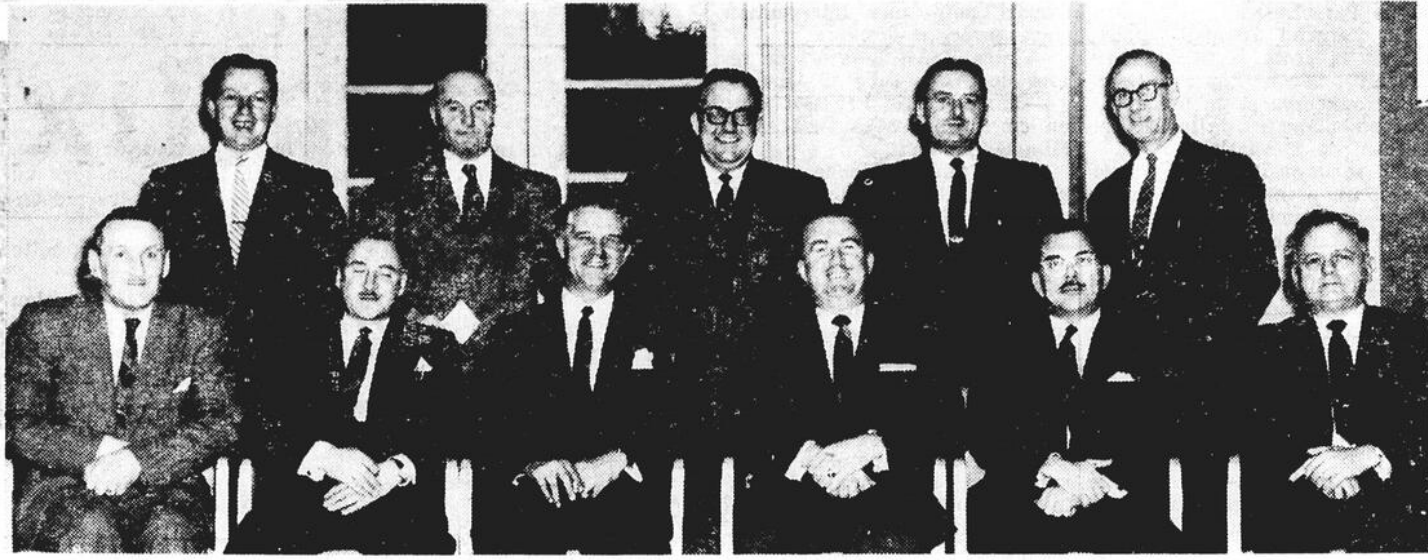

Samedi, 29 novembre, avait lieu, à l'hôtel Georges VI, la réunion de l'Association des Assureurs-Vie du Bas St-Laurent. A cette occasion, un nouveau bureau de direction a été élu. Nous reconnaissons ci-dessus les nouveaux officiers; ce sont, de gauche à droite, 1ère rangée: **M. Albert Gagnon**, repr. de la Montreal Life, directeur; **M. J.-R. Brillant**, gérant de l'Alliance Nationale, président régional; **M. Pat Poirier**, gérant de La Prévoyance, président local; **M. Armand Rioux**, de la Metropolitan Life, ex-président; **M. Marcel Papillon**, gérant de la Metropolitan, vice-président; **M. J.-A. Young**, repr. de la Metropolitan, directeur; 2e rangée: **M. Gabriel Gagnon**, gérant de La Laurentienne, directeur; **M. J.-A. Côté**, repr. de la Mutual Life, directeur; **M. Jacques Bernier**, de la Montreal Life, direc-

teur; **M. Philadelphie Hudon**, Les Prévoyants du Canada, directeur; **M. Léonce Labrie**, La Prévoyance, directeur. A cette même assemblée d'autres officiers furent élus. Ce sont **MM. Eliud Boucher**, Montreal Life, vice-président pour la région de l'Est; **Adéodat Desrosiers**, vice-président de la région de Mont-Joli; **Gérard Thibault**, Metropolitan Life, vice-président, région de l'Ouest; **Gaston Laliberté**, Metropolitan, trésorier; **Guy Lapointe**, The Great West Life, secrétaire en remplacement de **M. Gérard Saucier**, rep. de la Solidarité; **Roger Lévesque**, Metropolitan, directeur de la publicité; et d'autres directeurs: **MM. Maurice Rioux**, gérant de La Sauvegarde; **Gérard Rouleau**, gérant de la Mutual Life; **Lazare Beaulieu**, La Laurentienne; **Benoît Saucier**, La Solidarité.

Naissances

Sayabec
Danielle, enfant de M. et Mme Raymond Marcheterre (Rolande Gagné), annonce la naissance d'un petit frère, le 27 novembre et baptisé le 28 par M. le curé Omer D'Amours, sous les prénoms de Joseph-Raymond-Claude. Parrain et marraine. M. et Mme Arthur Marcheterre, de St-Cléophas, grands-parents de l'enfant. Porteuse. Mlle Ghislaine Marcheterre.

Longueuil
M. et Mme Gilles Lebeuf (Reine Roy), de Longueuil, annoncent la naissance d'une fille baptisée sous les prénoms de Marie-Anne-Sylvie. Parrain et marraine, M. et Mme Guy Roy, de Montréal, oncle et tante. Porteuse, Mme Henri Leduc, tante de l'enfant.

Price
M. et Mme Lionel Pelletier, de Price, annoncent la naissance d'un fils. le 17 novembre, baptisé Joseph-Jacques. Parrain et marraine, M. et Mme Pantaléon Roy, oncle et tante de l'enfant. Porteuse, Mme Tremblay, grand-mère de l'enfant.

● Le Canada compte 27 rivières ayant un parcours de plus de 500 milles.

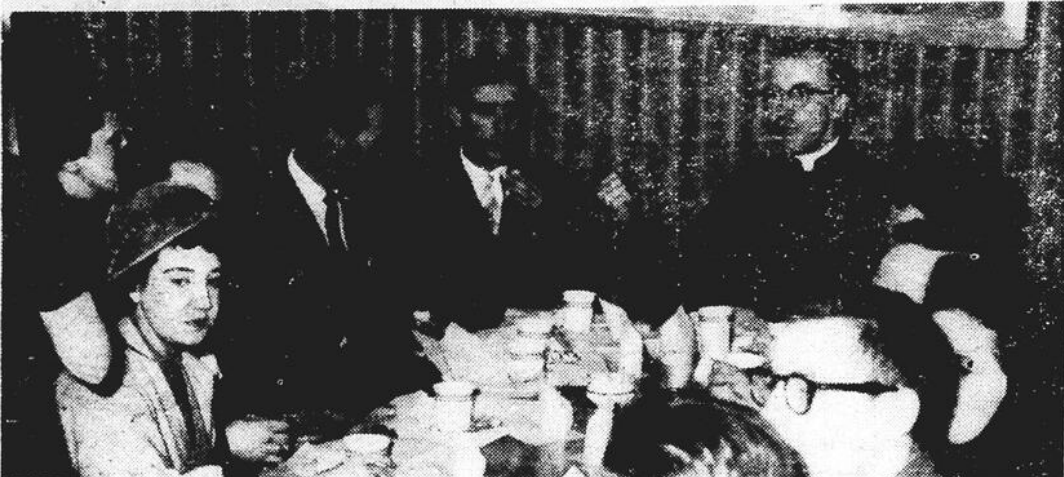

Lacordaire de Trois-Pistoles, à St-Germain

Dimanche, le 30 novembre, quelques Lacordaires du cercle de Trois-Pistoles ont rendu visite au cercle Lacordaire de St-Germain. Ci-dessus, on remarque quelques visiteurs abstinents qui s'étaient rendus à la réception. A droite, M. J.-Emile Thibault, président Lacordaire du district de Rimouski, assisté des prési-

dents des cercles de Trois-Pistoles et de St-Germain. En bas, un groupe de Lacordaire et Jeanne d'Arc de Trois-Pistoles au souper offert à leur intention, en compagnie de M. l'abbé Pierre Bélangier, aumônier diocésain des Cercles Lacordaire.

Décès de Mme Joseph Gagnon

de Rimouski
A Rimouski, après une longue

maladie, soufferte avec résignation, est décédée Mme Joseph Gagnon, née Léonie Moisan. Elle était âgée de 78 ans. Elle laisse ses fils Ludger, Valmore et Hervé, de Rimouski; ses filles Alma (Mme Antoine Marin), de Notre-

Dame du Sacré-Coeur; Jeannette (Mme Antoine Tremblay), Germaine (Mme Robert Dubé), Corinne (Mme Albert Méthot), Rita (Mme Hector Dubé), de Rimouski; ses belles-filles Mme Valmore (Marguerite Chassé), Mme Hervé (Lorraine Gagnon); son frère, M. Jules Moisan, de Rimouski; ses sœurs Mme Philippe Gagnon (Cécile Moisan), de Rimouski; Mme Vve Napoléon Gagnon (A-zilda Moisan), de Bic.

Le service aura lieu à la cathédrale de Rimouski, vendredi, le 5 décembre, à 9 heures, et l'inhumation au cimetière de l'endroit. Nos sympathies à la famille.

VOYAGEURS DEMANDES

Pour le Bas St-Laurent et la Gaspésie. Se présenter le matin, à 9 heures précises, et demander le gérant, à 19, ave de la Cathédrale, Rimouski.

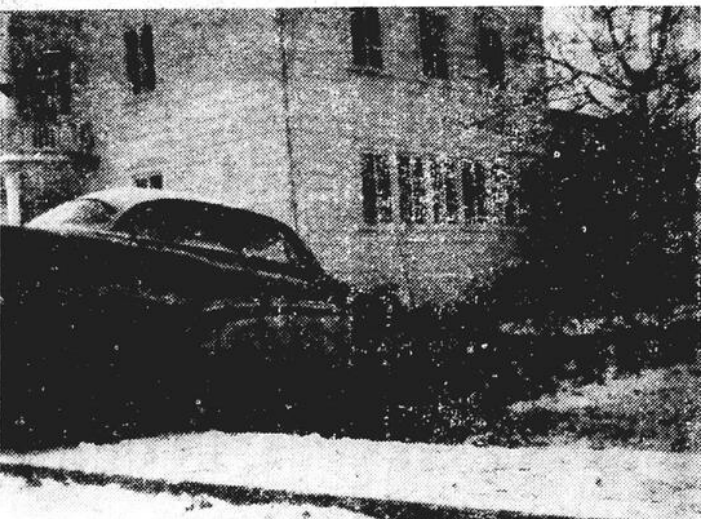

ACCIDENT A ST-SIMON

L'automobile conduite par Mme Lionel Gosselin, de St-Robert Bellarmin, alors qu'elle venait de s'immobiliser contre un arbre situé à proximité de la maison de M. Philippe Berger, à St-Simon.

Une centaine de paniers de Noël pour les familles pauvres de Rimouski

A leur réunion de mardi soir, au bureau du Conseil des Oeuvres, les représentants des diverses associations de bienfaisance, telles que le Club Rotary, représenté par M. Julien Thuot; le Club Richelieu, par M. Lucien Roy; la Société de Bienfaisance et de Secours, par Mme Irénée Gendreau; l'Association des Vétérans de l'Armée, de la Marine et de l'Aviation, par M. Auguste Albert; les Chevaliers de Colomb, 3e et 4e degrés, par MM. Ernest D'Assylva et C.-E. Fortin; la Société St-Vincent de Paul, de St-Germain, par M. Irénée Gendreau; de St-Robert, par M. Rosaire Pelletier; de Nazareth, par M. Albert Duchesne; de St-Yves, par M. G.-A. Bouchard; de Ste-Odile, par M. Louis Lepage; les mouvements scout et guide, par M. Georges Sirois; le Conseil des Oeuvres, par M. l'abbé Marius Côté et MM. Marcel Dion et Alain Rheault; la cathédrale, par M. l'abbé Robert Saindon, vicaire, représentant de M. le chanoine Léopold Côté, curé, actuellement hospitalisé, ont commencé l'organisation en vue de la distribution des "Paniers de Noël".

rentes familles nécessiteuses de la ville.

Chaque association se charge d'un certain nombre de ces familles et prépare le panier qui sera distribué la veille de Noël à chacune d'elles.

Echos mondains

— Mlle Pauline Lebel, de Nazareth, opératrice pour Québec-Téléphone à Rimouski, était à Québec, la semaine dernière, où elle a visité sa soeur Mlle Louise Lebel et des amis.

— M. et Mme Thomas Blouin, de Pte-au-Père, et leurs jeunes filles Berthe et Gabrielle, sont allés passer la saison d'hiver à Trois-Rivières.

ABONNEZ-VOUS A LA PRESSE

Pour aussi peu que 0,11½ par semaine.
1 an - \$6.00 — 6 mois: \$3.00

MARCEL PARENT
45, Léonard. Tél.: RA 3-3580

A LOUER

Maison sept pièces, située à 547 Lasalle, Nazareth. Libre immédiatement. S'adresser à

RA 3-3336

Allez-vous chez-vous pour Noël?

VOYAGEZ PAR TRAIN

POUR UN SERVICE FIABLE A NOEL ET AU JOUR DE L'AN

Voyagez confortablement en vous rendant chez vos parents pour les Fêtes. Laissez l'ingénieur être votre chauffeur... vous arriverez reposé et dispos pour fêter.

Wagons additionnels pour les voyageurs des Fêtes
Assurez-vous d'arriver à temps —
Voyagez par le **CNR**

Renseignements et réservations de votre représentant du Canadien National



FAITES DES HEUREUX

DONNEZ DES
CADEAUX PRATIQUES
POUR

NOEL!

Télévisions ELECTROHOME



TOUS LES MODELES
PRIX A PARTIR DE

229.95

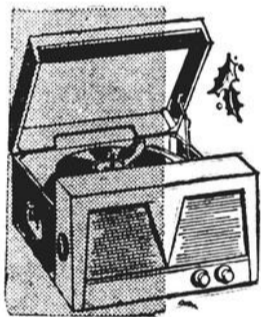

TOURNE- DISQUES

3 vitesses
portatif,

27.95

LAZ-Y-BOY



Le
cadeau
pour
papa
Prix
pour
toutes
les
bourses

De 59.00 à 129.00

MILLE ET UNE AUTRES SUGGES-
TIONS QUE NOUS VOUS FERONS
LORS DE VOTRE VISITE A NOTRE
MAGASIN.

**TABLES
ET
CHAISES
POUR ENFANTS**
Bois naturel ou chromé
A PARTIR DE
7.95

MIROIRS
Pour décorer et égayer
vos appartements
A PARTIR DE
6.49

CHAISES HAUTES 8.95
Pour enfants. Bois, chromé, Plexitone. Prix à partir de

CHAISES BERCANTES
Pour enfants. A partir de **3.95**

Pour adultes. A partir de **4.95**

VOITURETTES 19.95
A partir de

POUFS en cuirette 3.79

PANIER A LINGE 7.95
Toutes les teintes. Prix à partir de

POUBELLES de cuisine . . . 3.49
Métal solide. A partir de

TABLES de centre et de bout **4.59**
Cuivre ou fer noir. Prix à partir de

PORTE-JOURNAUX 1.95
Prix à partir de

AUTO POUR GARCON



Construction métal solide

19.95

TRICYCLES POUR GARÇONNET

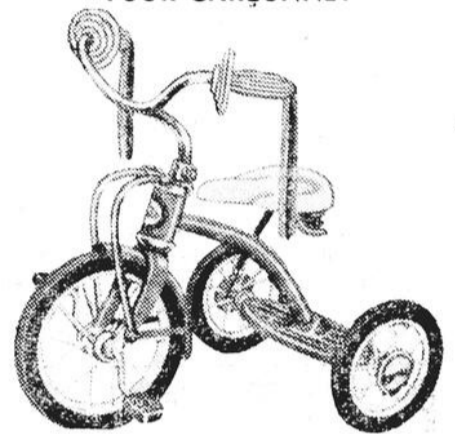

Prix à partir de **9.95**

LAMPES

DE TABLE **3.95**
A partir de
TELEVISIONS **2.95**
A partir de

Malaxeur

General
Electric
Nouveau
modèle
12 vitesses
différentes



Spécial 39.95

ENSEMBLE DE MALLES

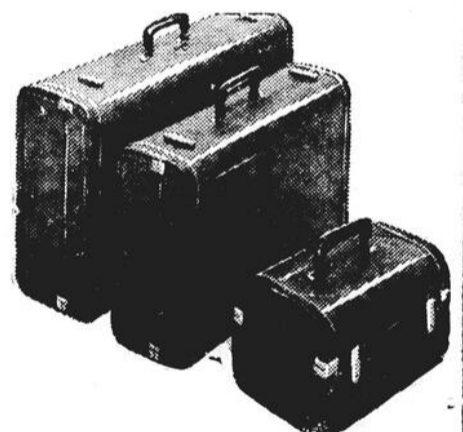

PRIX A PARTIR DE

25.00

LES ENCHERES CHERRIER ENR.

LE ROI DE L'ECHANGE
DU MEUBLE A RIMOUSKI



105, rue St-Germain
Tél. RA 3-4373



ECONOMISEZ

AU CENTRE DE L'ECONOMIE

chez



RAYON DES VIANDES

SAUCISSE
FRAICHE
LA LIVRE

VEAU lb
COTELETES

BOLOGNA
FRAIS
ou FUME **2 lb** pour



Cotelettes
DE PORC
LA LIVRE

TOUJOURS FRAIS
Boeuf haché
85% MAIGRE LA LIVRE

Cotelettes
AGNEAU
LA LIVRE

"OGILVIE"
GATEAUX
AUX FRUITS

Boîte
28 onces **.63**

Vous obtiendrez un gâteau de 2 livres

"INGERSOLL"
FROMAGE

"SPREAD"
Pot
16 onces **.49**

ANANAS

TRANCHES
"TROPIC ISLES"
2 boîtes
20 oz. **.53**

Biscuits

OPERA
Boîte **3 lb .75**

Oranges

SUD-AFRICAINES
No 252
Doz. **.39**

EXTRA SPECIAL

Beurre peanut "York"
POT DE 9 ONCES
PLUS
Confitures aux framboises pures
"SMITH"

Les **2** pour **.57**
Epargnez 12 sous

TOMATES

CALIFORNIE
2 cellos **.27**

Blé d'Inde

"GREEN GIANT"
SAUCE CREMEUSE
Saveur exquise et insurpassable
3 boîtes
15 oz. **.47**

PAMPLEMOUSSES

FLORIDE No 96
Délicieux pour le déjeuner
6 pour **.45**

NOTRE MAGASIN SERA FERME LUNDI, 8 DECEMBRE, JOUR DE L'IMMACULEE-CONCEPTION

Pour vos ANNONCES
Signalez RA 3-6529

L'ECHO DU BAS ST-LAURENT

Pour NOUVELLES
signalez
RA 3-6528 ou RA 3-6418

Ouverture de la maison pour personnes âgées, à Sacré-Coeur

La Maison de la Charité, érigée à mi-chemin entre Nazareth et Notre-Dame du Sacré-Coeur, sur la route nationale, par les Filles de Jésus, accueillait, le 1er décembre, les premiers de ses cent cinquante pensionnaires.

Le vaste immeuble épousant la forme d'un "Y" dont les travaux préliminaires débutèrent en 1956 et la construction proprement dite en avril 1957, sous la direction de M. Eliud Pelletier, entrepreneur, selon les plans préparés par l'architecte Albert Leclerc, offre à ses hôtes un site superbe, face au fleuve St-Laurent, un confort de bon aloi, une ambiance évoquant le foyer quitté pour raisons de santé, solitude ou souci d'être "plus près du bon Dieu". Cinq étages seront occupés par les pensionnaires et le personnel religieux et laïque, à part le rez-de-chaussée où se trouvent, aménagés scientifiquement buanderie, cuisines, chambres réfrigérées, chauffage, etc. Sur chaque étage: chambres à un ou deux lits, un dortoir à quatre lits, un salon ou boudoir, avec vue panoramique digne de mention, une salle à manger à la manière d'une hôtellerie accueillante, cuisinette, pharmacie, etc. Les travaux d'aménagement de la chapelle seront terminés, probablement, pour la messe de Minuit. Les appartements de l'aumônerie sont situés à l'extrême ouest, au premier plancher. Déjà, l'abbé Emilien Gagnon y ex-

erce son ministère depuis quelques jours.

Son Excellence Mgr Chs-Eugène Parent, archevêque de Rimouski, a célébré la première messe à la Maison de la Charité, dernièrement. Les Filles de Jésus, au nombre de quatorze, plusieurs de infirmières ou diététiciennes licenciées, seront secondées dans leur tâche par des auxiliaires diplômées. Un personnel de cinquante personnes est prévu d'ici un mois, quand la plupart des cent cinquante pensionnaires auront pris possession de leur nouveau foyer.

La Mère Provinciale, la R.M. Marie-Lucien de Jésus, qui a succédé, en août, à la R.M. St-Pierre-Célestin, appelée à résider à Kamaria, France, et qui avait contribué, de ses lumières et de son expérience, à l'édification de la Maison de la Charité, accueillait les visiteurs avec la Rév. Mère Supérieure, Ste-Donatienne, l'économe, Ste-Marie-Ernest. Signalons aussi la présence de la Rév. Mère Aurélie-Marie, de la maison provinciale de Trois-Rivières, qui est administratrice et surveillante depuis les débuts de la construction et qui retournera dans la Mauricie incessamment.

L'ouverture de ce foyer comble les vœux de la population qui aurait toutefois aimé que le spacieux immeuble adopte un vocabulaire plus adéquat à l'idée que chaque futur pensionnaire se fait de cette maison d'accueil.

Fabricant de moulées alimentaires condamné Fin d'une cause de 5 ans

Une cause qui a duré cinq ans et au cours de laquelle 132 témoins ont été entendus et 220 exhibits produits, a eu son dénouement dernièrement.

L'hon. juge Gérard Croix, de la Rivière-du-Loup, vient de rendre jugement dans l'affaire Chamberland Co. Ltd et de la Meunerie Antoine Guertin Ltée. Chamberland Co. Ltd réclamait la somme de \$43,000 de Antoine Guertin Ltée. L'enquête dans cette cause avait commencé au mois de mars 1953 à la Rivière-du-Loup. Dans cette affaire civile, le litige se comprenait ainsi. Chamberland, qui vendait depuis 10 ans pour la Compagnie Drolet et Larochelle, de Québec, avait décidé de s'établir à son compte et il forma la Cie Chamberland Ltd. Il était ainsi propriétaire d'un commerce de moulées alimentaires pour les animaux et desservait les comtés du bas du fleuve, de Lévis à Rimouski et surtout dans Kamouraska, Témiscouata et Rivière-du-Loup.

Le défendeur Guertin s'engagea à fabriquer des moulées ordinaires ou composées, de première qualité, pour la Cie Chamberland Ltée. C'est ce qu'il fit au début et les ventes se multiplièrent d'une manière très intéressante; mais la qualité de la marchandise changea peu à peu à tel point que Chamberland perdit presque toute sa clientèle.

Le Tribunal a reconnu que le demandeur Chamberland ne méritait aucunement de perdre sa bonne réputation auprès de ses

clients et condamna les défendeurs, en l'occurrence Antoine Guertin Ltée, à payer à M. Chamberland la somme de \$43,000 à titre de dommages et des dépens.

Me Léo-R. Leblanc, de Montréal, et Me Maurice Kieffer, c.r. de Québec, agissaient comme procureurs du demandeur aux différentes audiences qui ont marqué ce procès.

HAUTERIVE

(DNC) — M. Pierre St-Pierre — **Va-et-vient.** — M. et Mme Paul du Domaine sont de retour d'Abitibi où ils ont visité des parents. Ils sont de retour depuis le 11 novembre.

— M. Clément Charrier, de Murdochville, était, dernièrement, à Hauterive, chez des parents.

Décès. — Dernièrement, est décédé, à Québec, M. Henri Fortier. Il avait été le premier maire de Hauterive.

Naissances. — Joseph-Gabriel, né le 29 octobre, fils de M. et Mme Réal Vallée (Marguerite Bédard).

— Marie-Sylvie, née le 13 novembre, enfant de M. et Mme Hubert Pelletier (Odette Chouinard), de Hauterive.

Cours d'anglais. — Le cours d'anglais pour les dames et jeunes filles a débuté le 1er décembre. Le cours se donnera dans la salle du couvent des Srs de Marie Réparatrice, à 55, rue Amédée, à Hauterive, de 7 h. 15 à 9 h. 15 p.m.

Baptêmes

à la cathédrale

du 1er nov. au 1er déc.

2, Joseph-Bertrand-Jacques, fils de Bertrand Labbé et de Jacqueline Amiot, de St-Germain.

2, Marie-Isabelle, fille de Gérard Fournier et de Lucette Parent, de St-Germain.

2, Claude-Michel, fils de Gérard Martin et de Jeannette Tremblay, de Trois-Pistoles.

5, Marie-Sylvie, fille de Léo Dumont et de Monique Dumont, de Trinité-des-Monts.

5, Joseph-Jean-Jacques, fils de Adéodat Coulombe et de Pier-

rette Vaillancourt, de St-Germain.

6, Marie-Hélène-Anne, fille de Hervé Poirier et de Hélène Pineau, de St-Germain.

7, Joseph-Rodrigue-Carol, fils de Jean-Marie Bergeron et de Hélène Brisson, de St-Narcisse.

8, Joseph-Raymond-Pierre, fils de Robert Bouchard et de Françoise Bouchard, de St-Germain.

9, Marie-Jeannine, fille de Yvon Durette et de Marcelle Meunier, de St-Germain.

9, Joseph-Alain, fils de Irénée D'Amours et de Jeanne Pelletier, de Trois-Pistoles.

9, Marie-Johane, fille de Rosaire Ouellet et de Rita Dumont, d'Esprit-Saint.

11, Joseph-Eric-Pierre, fils de Guy Lebel et de Lisa Gagnon, de

Trois-Pistoles.

13, Joseph-Bruno, fils de Jacques Marchand et de Gisèle Pearson, de St-Germain.

16, Rose-Aimée-Gaétane, fille de Sylvain Proulx et de Rose-Aimée Fournier, de St-Germain.

16, Marie-Monique-Suzanne, fille de Raymond-Marie Desjardins et de Ghislaine Corbin, de St-Germain.

16, Marie-Christine-Michelle, fille de Joseph Proulx et de Marie-Rose Proulx, de Ste-Blandine.

16, Marie-Rose-Aimée-Monique, fille de André Morisset et de Thérèse Dechamplain, de St-Octave de Métis.

22, Marie-Irène-Sylvie, fille de J.-Charles Legault et de Pauline Rochon, de St-Germain.

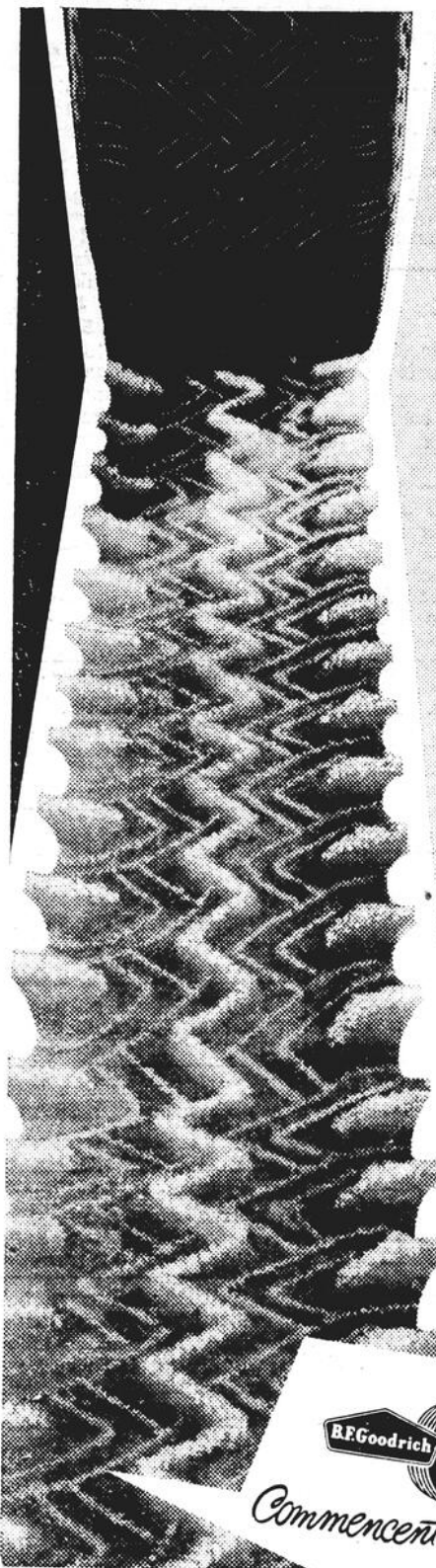

Voici le pneu
destiné à garder votre
auto **SÛRE, MANIABLE**
et **STABLE** qu'importe
l'inclémence de l'hiver

B.F. Goodrich

TRAILMAKER

Indiscutablement le meilleur pneu d'hiver au Canada

Une partie du fameux rendement du pneu Trailmaker est attribuable à sa grande surface de traction. La semelle est 1 1/2" plus large que les pneus d'hiver ordinaires. La traction existe encore sur une surface plus grande.

Dans la neige, la neige détrempée ou la boue, votre pneu a besoin d'une semelle plus profonde pour adhérer à la route et pousser votre auto. La semelle du Trailmaker est presque 20% plus épaisse.

La semelle est faite pour la traction. Des milliers de petites surfaces agrippantes donnent de la stabilité à votre auto sur les routes glissantes.

Une traction supplémentaire provient du moulage, le motif angulaire de toute la semelle qui donne une plus grande adhérence à la route.

Les barres incurvées de la semelle du Trailmaker s'agrippent fermement dans la neige et la boue.

Chaque nouveau Trailmaker possède jusqu'à six livres de plus de caoutchouc réparti sur la structure de rayonne ou de nylon. Ceci vous donne donc des milles d'usage de plus. Les pneus Trailmaker vous dureront pendant plusieurs hivers à venir.

B.F. Goodrich Smileage!
Commencent chez ces dépositaires

pneus Silvertown
B.F. Goodrich

Armand St-Pierre
Amqui,
Cté Matapédia, P. Q.

Soucy
Automobiles Inc.
Distributeur Pontiac-Buick
Rimouski, Cté Rimouski

Garage Amqui
Enr.
Amqui,
Cté Matapédia, P. Q.

L'endroit idéal pour
l'achat de vos cadeaux
des Fêtes, c'est

au Bleu de Roi
ENR.

248 St-Germain RIMOUSKI Tél. RA 3-2736

SUGGESTIONS

● VERRE TAILLE ● LAMPES
● VAISSELLE ● VERRERIE
● PORCELAINE ● BEL ASSORTIMENT DE CADEAUX POUR HOMMES ● CRISTAL DE FRANCE "DAUM", ETC..., ETC...

A vendre

Rue St-Joseph (paroisse St-Germain), pas très loin de la gare C.N.R., maison 28 x 28, 2 1/2 étages, cuisine d'é-té 12 x 22, 10 appartements. Terrain de 91 x 104, payé. Bonnes conditions.

Rue de l'Évêché, maison de 45 x 30, deux étages, 2 logements (genre duplex), 7 appartements chacun, cave en ciment. Terrain 60 x 90, payé.

8e Rue (paroisse St-Pie X), maison de 38 x 30 x 26, 2 étages, 2 logements finis modernes, 7 appartements chacun, extérieur en brique, système de chauffage eau chaude dans les plinthes, à l'huile. Cave de 9 pieds. Terrain 68 x 90, payé.

8e Rue (paroisse St-Pie X), maison 24 x 42 (bungalow), 7 appartements, système de chauffage air climatisé, cave en ciment. Terrain 68 x 90, payé. Sacré-Coeur (route nationale), maison 45 x 30 (bungalow), 8 appartements, système de chauffage eau chaude, à l'huile, dans les planchers. Les tapis restent. Terrain 75 x 125, payé. Bonnes conditions pour prompt acheteur.

Rue St-Laurent, maison de 36 x 36 x 28, genre bungalow, 7 appartements, système de chauffage eau chaude, à l'huile, cave en ciment, terrain 60 x 128.

Rimouski-Est, route nationale, maison 26 x 55, 2 étages, 12 appartements. Système de chauffage à air climatisé, à l'huile, terrain 50 x 100, payé.

TERRAINS

Sacré-Coeur: 3 terrains sur la rue Laurier, de 60 x 90.
2 terrains (zone commerciale) situés dans le centre de la paroisse St-Pie X. Les seuls qui restent.

JACQUES MARTIN
COURTIER EN IMMEUBLES
143, Cathédrale Tél. RA 3-2426
RIMOUSKI

A VENDRE Propriétés

ATTENTION! ATTENTION! A vendre, maison neuve, genre bungalow, 6 pièces. Chauffage central, eau chaude, cave en ciment. Garage attenant à la maison. Terrain 80 x 118. S'adresser à Ovide Boucher, rue en face des motels St-Laurent, Sacré-Coeur. Tél. RA 3-6116. (1)

A LOUER: maison avec système de chauffage à l'eau chaude. Garage privé, pelouse. Conditions faciles. Livraison immédiate. S'adresser à Christophe Bérubé. Tél. RA 3-2157. (1)

A VENDRE: bungalow 5 appartements plus chambre de bain. S'adresser à William Malenfant, 83 1/2, rue Dubé. Tél. RA 3-5137. (1)

A VENDRE: maison avec système de chauffage, 7 appartements. S'adresser à 88, 2e Rue. Tél. RA 3-5070. (1)

A VENDRE: maison près de l'église de Bic. S'adresser à 56A, Blvd Sauriol, Laval-des-Rapides, Montréal. (1)

A VENDRE, A SAYABEC: On offre en vente deux maisons avec terrains de 90 x 100, un garage avec outillage et ameublement avec terrain d'un arpent carré; un tracteur Caterpillar D-4, en parfaite condition. S'adresser à Paul Bélanger, Sayabec, P. Q. Tél. 42-S-12. (1)

A VENDRE: bungalow grandeur 50 x 36, 2 étages. Bonne conditions. 6 appartements chacun. Revenu \$120 par mois. Cause de départ. S'adresser à coin de la rue Rouleau et 2e rue du Camp. Elzéar Bérubé. (1)

A VENDRE: grande maison neuve, à revenu, dans la ville. Cause de santé. Pour plus de détails, s'adresser à G.-A. Isabel, 29 Doucet. Tél. RA 3-6380. (1)

Terrains

A VENDRE: terrain de 6,000 pieds, situé sur 6e Rue du camp, paroisse Pie X. S'adresser à tél. RA 3-3829. (1A)

TERRAIN A VENDRE OU A LOUER: eau courante. S'adresser à Albert Parent, 101 rue Tessier, près de l'église de Ste-Odile.

PETITES ANNONCES

Minimum .50 — 0.02 le mot — 0.03 le mot en dehors de la région

Les annonces doivent nous parvenir avant 5 heures p.m., le lundi

PAYABLE AVANT PUBLICATION

L'ECHO DU BAS ST-LAURENT — TEL. RA 3-6528 — 160-B ST GERMAIN

TERRAINS A VENDRE: dans l'île X; aussi 2 maisons, genre bungalow, l'une de 6 et l'autre de 7 pièces, avec prêt accepté sur l'inspection de la Centrale d'hypothèque; aussi, pour vos travaux de construction de tous genres, adressez-vous à Roland Lévesque, entrepreneur-général, 22, rue Ouellet, Rimouski. Tél. RA 3-3772. (1A)

A VENDRE IMMEDIATEMENT: terrain 120 x 100, sur coin de rues, à Sacré-Coeur. S'adresser au tél. RA 3-2168. (1A)

A VENDRE: terrain 90 x 90, sur 4e Rue. S'adresser à Lorenzo Gagné. Tél. RA 3-4300. (1A)

Autos

A VENDRE: snowmobile marque "Bombardier", en parfait ordre. Une aubaine. S'adresser à Rimouski Tél. RA 3-4290. (2)

Divers

A VENDRE: érable, bouleau, bois mêlé, débité en bois de poêle et fournaise. Escompte spécial accordé aux commandes d'hiver. S'adresser à tél. RA 3-3410. (3)

A VENDRE: poêle à gaz en bonne condition. S'adresser à tél. RA 3-6568. (3)

A VENDRE: manteau de mouton de Perse gris avec collet de vison saphir. Dernière mode, porté seulement 4 mois. Aussi un manteau trois-quarts en rat musqué un an d'usage. Tél. RA 3-4684. (3)

TRAINS ELECTRIQUES "LIONEL" neufs. Réduction de 33 1/2%. S'adresser à L. Hubert, 12 St-Louis. apt 5. Tél. RA 3-4703. (3)

A VENDRE: poêle électrique 30 pouces, complètement neuf. S'adresser à 184 Cathédrale, ou tél. RA 3-6461. (3)

A VENDRE: manteau de chat presque neuf, pour homme. Pour information, s'adresser à tél. RA 3-3591. (3)

A VENDRE: 2 pneus neufs 710 x 15, à neige, B. F. Goodrich, au prix de \$28.60. S'adresser au Garage Doucet, 4 Evêché. Tél. RA 3-3226. (3)

A VENDRE: roulotte neuve mesurant 33 pieds de longueur. Prix: \$1,300.00. S'adresser à tél. PR 5-4954, Price. (3)

A VENDRE: manteau de rat musqué pour dame. Très propre. Bas prix. Grandeur 14 ans. S'adresser à tél. RA 3-3387, Mlle Roussel. (3)

A VENDRE: magasin à rayon, de Rimouski, offre à vendre du linge d'enfants au prix coûtant moins 10%. Raison: discontinue cette ligne. S'adresser à tél. RA 3-2618. (3)

A VENDRE: manteau de fourrure, mouton rasé. Au bas prix de \$20. S'adresser par tél. RA 3-3821. (3)

A VENDRE: manteau lapin gris. Grandeur 8 ans, presque neuf. S'adresser par tél. RA 3-6998 ou 42 Notre-Dame. (3)

IMMEUBLES

ATTENTION! Acheteurs et vendeurs

SI VOUS AVEZ UN PROBLEME pour l'achat ou la vente d'une propriété, d'un commerce, d'un terrain, CONSULTEZ toujours un agent d'immeubles compétent, membre de l'Association des courtiers en immeubles de la province... S'adresser à

ALBERT D'ANJOU

Courtier en immeubles

38 St-Pierre RIMOUSKI RA 3-3421

A VENDRE: manteau fourrure lapin japonais pour dames, presque neuf. Aussi une montre 15 pierres en parfaite condition. S'adresser à tél. RA 3-4137. (3)

A VENDRE: miel pasteurisé, produit de première qualité. Blanc No 1: caisse de 24 x 1 lb, \$8.50; caisse 12 x 2 lb, \$8.00; caisse de 24 x 2 lb, \$16.00; caisse de 12 x 4 lb, \$15.00; chaudière de 30 lb, \$9.00; bidon de 70 lb, \$20.00. Prix spéciaux sur quantité. Garder cette annonce pour vos achats futurs. (3)

VENTE: disques, radios, télévision, phono, instruments de musique, musique en feuilles, etc.
RADIO SERVICE
GUITE & RUEST
80, rue St-Laurent-Ouest
Tél: RA 3-4534

A LOUER

A LOUER: grande chambre meublée; permission de cuisiner. Poêle électrique fourni. Endroit tranquille. S'adresser à 108, Cathédrale. Tél. RA 3-3219. (4)

A LOUER: on offre chambre et pension à 26, St-Paul. Tél. RA 3-3359. (4)

A LOUER: chambre avec système de chauffage central. S'adresser à 23, rue St-Paul. Tél. RA 3-2134. (4)

A LOUER: chambre pour monsieur seulement. Pension si désirée. S'adresser à 63 St-Pierre, tél. RA 3-4271, 3-2316. (4)

A LOUER: on offre à louer chambre avec pension ou chambre seule. Service de téléphone ou TV, près de la Ménagère Coop. S'adresser à 59, Rouleau, Rimouski, ou tél. RA 3-3181. (4)

A LOUER: belles grandes chambres meublées, doubl ou simple. Usage du téléphone. S'adresser à tél. RA 3-6091 ou à 19, Rouleau, Rimouski. Lucien Sénéchal. (4)

A LOUER: chambre meublée ou non, permission de cuisiner. Eau chaude et froide. Usage du téléphone. S'adresser à J.-B. Côté, 109 Notre-Dame. Tél. RA 3-4106. (4)

A LOUER: une belle grande chambre chauffée et meublée. S'adresser à tél. RA 3-4681. (4)

A LOUER: chambre meublée pour une ou deux personnes. S'adresser à l'heure du dîner et après 5 heures, à tél. RA 3-5933. (4)

LETTAGE — TOUS GENRES DE LETTRAGE COMMERCIAL ET AU SCOTCH-LITE. ADRESSEZ-VOUS A EMILIE ALAIN, 83 rue St-Robert. Tél. RA 3-3277.

AUBAINE — Meubles Neufs ou usagés. Vente et service télévision "Electrohome". Vendons et échangeons meubles de toutes sortes. Occasion exceptionnelle de vous procurer de bons meubles à très bon marché, aux Enchères Cherrier, 105, St-Germain. Tél. RA 3-4373.

A LOUER: chambre avec entrée privée. S'adresser à tél. RA 3-5218. (4)

A LOUER: chambre et pension si désirée, bien chauffée. S'adresser à 272 St-Germain, apt 3. Tél. RA 3-4081. (4)

A LOUER: chambre double privée, chauffée. S'adresser à 36C, Cathédrale. Tél. RA 3-2577. (4)

CHAMBRE A LOUER. S'adresser par tél. RA 3-3102. (4)

A LOUER: belle grande chambre à louer et bonne pension. Endroit tranquille. S'adresser à 125B, Evêché. Tél. RA 3-4027. (4)

Logements

A LOUER: 3 appartements meublés, semi-chauffés. Usage du téléphone. S'adresser à 11 St-André, en face de l'hôpital. Tél. RA 3-4301. (5)

A LOUER: logement 5 pièces. S'adresser à 109, 3e Rue. Tél. RA 3-7931. (5)

A LOUER: 2 appartements chauffés. S'adresser à tél. RA 3-6381. (5)

A LOUER: logement 3 pièces plus chambre de bain. S'adresser à l'hôtel Château de la Mer. Pte-au-Père, ou tél. RA 3-3979. (5)

A LOUER: logement 3 pièces, meublé, chauffé, éclairé. Libre 1er déc. S'adresser à 385 St-Germain. Tél. RA 3-5243. (5)

A LOUER: logement 2 pièces, chauffé, meublé. Idéal pour 2 personnes. S'adresser à 228A St-Germain. Tél. RA 3-4893. (5)

A LOUER: logement 5 pièces non chauffé. Entrée 220. Fournaise à l'huile ainsi que chauffe-gaz propane. Bien éclairé. Grande cour. Libre immédiatement. S'adresser à tél. RA 3-3441 ou 349 St-Germain, Rimouski. (5)

A LOUER: logement, bas de maison, 4 pièces, grande cour, libre le 1er décembre. S'adresser à tél. RA 3-4760 ou à 1, rue Notre-Dame, Rimouski. (5)

A LOUER: logement 3 pièces éclairées, chauffées avec calorifères, pour couple sans enfant. S'adresser à 53 St-Joseph, tél. RA 3-3543. (5)

A LOUER: logement 3 pièces chauffé. S'adresser à tél. RA 3-6127, ou 35 Dollard, Nazareth. (5)

A LOUER: logement 4 pièces. S'adresser à tél. RA 3-5191. (5)

A LOUER: maison seule, 5 pièces meublées plus chambre de bain. Grand terrain. Libre immédiatement. S'adresser par tél. RA 3-4457. (5)

A LOUER: logement 4 pièces plus chambre de bain. Libre immédiatement) Situé à 15 Lachance. S'adresser à 50, rue Dollard, Nazareth. Tél. RA 3-5736. (5)

A LOUER: logement 6 pièces. S'adresser à 50, St-Robert. Tél. RA 3-4430. (5)

A LOUER: bel entrepôt de 20 x 65 pieds, situé rue Duchesne (près du Colisée). Libre immédiatement. S'adresser par tél. à RA 3-4290. (5)

A LOUER: logement à Rimouski-Est; aussi chambres à louer. S'adresser à Mme Alphée Gagnon, 168 Evêché. Tél. RA 3-2350. (5)

A LOUER: logement 5 pièces. S'adresser à 23 Ste-Thérèse ou tél. RA 3-2363. (5)

A LOUER: logement 4 appartements plus chambre de bain, meublé ou non. Poêle combiné à l'huile et au gaz, réservoir à eau chaude. Grande cour libre. S'adresser à 1B, St-Jean-Baptiste. Tél. RA 3-6835. (5)

A LOUER: logement 4 pièces au 1er étage. Libre immédiatement. S'adresser à 635 St-Germain. Tél. RA 3-2709. (5)

A LOUER: logement neuf, 4 pièces, plus chambre de bain. Entrée 220. Eau chaude et eau froide. S'adresser à Stanley Home Products Ltd. Tél. RA 3-6380. (5)

A LOUER: logement 5 pièces fines à neuf, salle de bain et douche. Chauffage à l'huile. Entrée 220. Situé voisin église, à Ste-Luce-sur-Mer. Libre immédiatement. S'adresser à André Tremblay. Tél. RE 9-4681. (5)

A LOUER: logement 8 pièces chauffées, prélatris fournis. Libre 1er janvier. S'adresser à tél. RA 3-6367. (5)

A LOUER: logement 4 pièces plus chambre de bain. S'adresser à tél. RA 3-2577. (5)

A LOUER: logement neuf, spacieux, 5 pièces, disponible le 15 janvier 1959. S'adresser à 16 St-Joseph. Tél. RA 3-3351. (5)

A LOUER: maison de 8 pièces, située avenue de l'Aéroport. Prix: \$40.00 par mois. S'adresser à tél. RA 3-2046. (5)

A LOUER: logement 3 pièces chauffées, prélatris fournis. Libre immédiatement. S'adresser à tél. RA 3-6217 ou 432, St-Germain, Rimouski. (5)

A LOUER: joli plein pied, comprenant trois chambres à coucher. Située près de Québec-air. Libre 15 décembre. S'adresser à 49 St-René. Tél. RA 3-2679. (5)

A LOUER: logement 3 pièces chauffé, prélatris fournis. Libre immédiatement. S'adresser à tél. RA 3-6217 ou 432 St-Germain. (5)

A LOUER: logement 5 pièces plus chambre de bain. \$40.00 par mois. Libre immédiatement. S'adresser tél. RA 3-3759. (5)

ON DEMANDE

UNE COUTURIERE à votre service pour confection de vêtements ou réparation de manteaux de fourrure. S'adresser à 44 Léonard. Tél. RA 3-3778. (6)

ON DEMANDE logement 8 pièces ou plus, c'est-à-dire 6 chambres à coucher, dans le centre des affaires. S'adresser à tél. RA 3-5407. (6)

A VOTRE SERVICE — Confiez le nettoyage de vos brûleurs et réparations de lessiveuses de toutes marques à Gérard Malenfant, 9-b, Notre-Dame. Tél. RA 3-6669. (6)

COUTURIERE — Une couturière offre ses services pour confection et réparations de tous genres. Mlle Banville avise sa clientèle qu'elle est déménagée à 109, rue Notre-Dame. Tél., le jour: RA 3-4106; le soir: RA 3-2477. (6)

ENSEIGNES — LETTRAGE

TEL. RA 3-2394

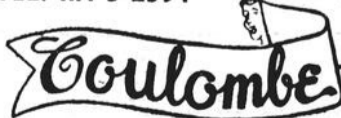

RADIO & ENSEIGNES

SPECIALITES:

ECUSSONS — DECALQUES — SILK SCREEN

137, Ave ROULEAU

RIMOUSKI, Qué.

ON DEMANDE — Pour couture et réparations de tous genres, s'adresser à 19B, St-Jean-Baptiste. Tél. RA 3-3651. (6)

LE SERVICE CIVIL DU CANADA demande pour la Commission d'Assurance-Chômage, à Gaspé, P. Q., un préposé au placement et aux réclamations. \$3,300 — \$3,720. Concours accessible aux personnes compétentes qui résident dans la région desservie par les bureaux locaux de Causapsal, Chandler, Gaspé, Matane, New-Richmond, Rimouski et Riv-du-Loup, de la Commission d'Assurance-Chômage. Pour plus de détails, veuillez communiquer avec la Commission du Service Civil. Les formulaires de demande d'emploi, qui s'obtiennent au bureau de la Commission du Service Civil, aux bureaux de poste ou à l'agence du Service National de Placement, doivent parvenir à la Commission du Service Civil, suite 950, 685, rue Cathcart, Montréal, au plus tard le 19 décembre 1958. Mentionner le numéro 58-M1148 pour ce concours. (6)

COUTURIERE — Si vous voulez les services d'une couturière expérimentée, adressez-vous à 272 St-Germain, ou tél. RA 3-4081. (6)

Personne ambitieuse pour commerce Watkins établi dans Rimouski. Pas de capital à investir. La plus importante compagnie du genre au monde. Produits annoncés nationalement. Chances de promotion. Semaine de 35 heures. Ecrivez immédiatement à G.-E. Rivard, 350 rue St-Roch, Montréal. (6)

DIVERS

Stanley Home Products bat la marche. Pour vos cadeaux des Fêtes: parfums en tubes, permanentes à lanoline, brosses à cheveux, produits de toilette et ménage, etc. Pour plus amples détails, signalez RA 3-6380. (7)
On désire acheter patins usagés pour garçon, 2 à 3 points. S'adresser à tél. RA 3-4775. (7)

EST-CE TON CAS ?
Si tu veux boire et le peux, C'est ton affaire.
Si tu ne veux pas boire et ne le peux, C'est notre affaire.
Alcooliques Anonymes, C. P. 13, Rimouski. Tél. RA 3-6224. (7)

CELIBATAIRES — Pourquoi vous ennuyer? Faites-vous des amis (amies) en donnant votre nom, votre adresse, votre âge au Courrier Rita, C. P. 217, Rimouski. P.S.—N'oubliez pas d'inclure un timbre pour la réponse. (7)

PLOMBIER — Pour tous travaux de plomberie et de chauffage en général, adressez-vous avec confiance à Jean Yockell, entrepreneur en plomberie, 22, rue Tessier, Rimouski. Tél. RA 3-3769. (7)

HOROSCOPE — Une vieille Indienne dira par votre écriture: votre caractère, chances, avenir. Envoyez votre âge, 6 questions, \$1.00 à Mme Marguerite Bailly, Réserve indienne, Pointe-Bleue

ERNEST BOIS — Pour réparation de laveuses de toutes marques ainsi que bicycles de toutes sortes et de fers à repasser. Boutique située à 26 rue Fiset, Rimouski. Tél. RA 3-2707.

Fabrication de miroirs, vitres de tous genres, encadrement à votre choix, vitres d'autos, etc. Adressez-vous à Vitrierie Bélanger Enr. Tél. RA 3-3253. (7)

UNE DAME fiable désire garder des enfants l'après-midi et le soir. S'adresser à tél. RA 3-5093. (7)

AVONS BESOIN D'UN REPRÉSENTANT à Bic, Mont-Joli, Rimouski, pour vendre 225 produits garantis: sets de toilette, médecines, culinaires, thé, café. Si vous avez du temps disponible, de l'ambition et \$20 pour votre équipement, vous êtes notre homme. Argent remis si nécessaire. JITO, Dépt. 3, 5130, St-Hubert, Montréal. (7)

Amicale à Trois-Pistoles

Les anciennes du couvent Jésus-Marie, de Trois-Pistoles, sont cordialement invitées à se rendre à leur Alma Mater, pour la réunion de l'amicale de 2 à 6 heures, le 8 décembre, fête de l'Immaculée-Conception.

Vous y serez reçues à cœur ouvert par les dames du conseil

et les religieuses actuelles. Vous y rencontrerez les compagnes d'autrefois et, de plus, un joli programme récréatif vous sera présenté.

Nous espérons que vous serez toutes fidèles au rendez-vous annuel.



POURQUOI ACHETER AVANT D'AVOIR ESSAYÉ?
La Nouvelle Gazelle
ROOTES
1959
Une auto plus perfectionnée, plus luxueuse et à bas prix.
Distributeur exclusif pour la province de Québec
AUTOMOBILES EUROPEENNES INC.
60 Dorchester, Québec
Territoires disponibles aux marchands intéressés.

Directeur



M. J.-Arthur Bédard, c.g.a., c.a., secrétaire-trésorier et général-adjoint de Peinture Sico Ltée, qui fut élu directeur de l'Association Canadienne des Fabricants de Peintures, Vernis et Laques (Canadian Paint, Varnish & Lacquer Association) lors du Congrès National de ce groupement tenu récemment à Winnipeg.

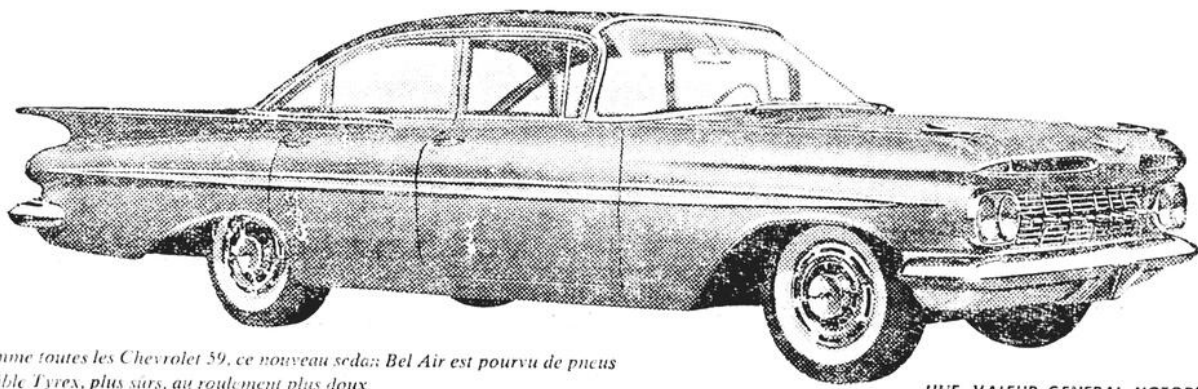

Comme toutes les Chevrolet 59, ce nouveau sedan Bel Air est pourvu de pneus à câble Tyrex, plus sûrs, au roulement plus doux

UNE VALEUR GENERAL MOTORS

CHEVROLET 59

NOUVELLE ET MAGNIFIQUE SILHOUETTE SLIMLINE

Nouvelles carrosseries Fisher—plus logeables, plus robustes

SÉRIE COMPLÈTE D'ÉLÉGANTS MODÈLES IMPALA

LANCEMENT D'UN NOUVEAU HI-THRIFT 6

Nouveau fini Magic-Mirror sur tous les modèles

MOTEURS V8 PLUS PUISSANTS, PLUS DURABLES

Visibilité considérablement accrue

NOUVEAUX FREINS PLUS GROS. PLUS SÛRS

Maniabilité et roulement supérieurs

SUSPENSION PLUS SOUPLE, ENTIÈREMENT À RESSORTS À BOUDIN

Voyez les modèles 59 chez votre dépositaire Chevrolet autorisé

SPECIALS DE LA SEMAINE CHEZ

Michaud & Fils Auto Inc.

DE SOTO 1951, sédan 4 portes, transmission semi-automatique, radio. No 30

Spécial \$600.00

VOLKSWAGEN 1956, coach. No 49.

Spécial \$1100.00

PLYMOUTH 1955, sédan 4 portes, radio, excellente condition. No 44

Spécial \$1150.00

PLYMOUTH 1956, sédan 4 portes, 8 cylindres, radio, très bonne condition mécanique. No 47

Spécial \$1550.00

MERCURY 1954, sédan 4 portes, radio, transmission automatique. servo-mécanismes. No 34

Spécial \$1400.00

CHRYSLER 1954, sédan 4 portes, 6 cylindres, radio, transmission automatique. No 46

Spécial \$1100.00

METEOR, Club sédan, six cylindres. No 62

Spécial \$1400.00

SEMAINE DE LA SÉCURITÉ ROUTIÈRE
DU 1er AU 7 DÉCEMBRE
SÉCURITÉ—UNE PRÉOCCUPATION DE TOUS LES INSTANTS

Garage Wilfrid Ouellett

RIMOUSKI, QUEBEC

C-59EF



Initiation à l'Ordre des Filles d'Isabelle

Récemment, avait lieu l'initiation de trente-six dames et demoiselles de Rimouski, Price, Ste-Angèle et Mont-Joli.

A cette occasion, Mlle Philomène Moreau, vice-régente du cercle d'Etat et régente du cercle Marie-le-Neuf, de Trois-Rivières, conférait les degrés.

Etaient présentes à cette initiation: la Député de district Mme Martine Castonguay, de Matane; Mme Laurette Levasseur, récemment élue Guide du cercle d'Etat à la convention de Granby et Régente de Ste-Anne-des-Monts; Mme Marie Leclerc, Régente de Cap-Chat; Mme Ludger Tremblay, Régente du cercle St-Benoît d'Amqui, ouvert depuis août dernier; Mme P. Hovington, Régente du cercle St-Victor de Matane; Mme J. Fournier, de Baie-Comeau; Mme Georges Forest, de St-Lambert.

Messe

Le ralliement des membres et des candidates ainsi que l'inscription se firent dès 9 heures a.m. à l'Externat du St-Rosaire, après

quoi le groupe fort imposant se rendit en parade à l'église Notre-Dame de Lourdes pour assister à la messe.

Les drapeaux du cercle St-Victor de Matane et St-Jude de Mont-Joli avaient été confiés à deux ambulanciers St-Jean, la petite mascotte Lynda Ratté; la porte-bannières Yolande Ratté; nos deux guides Mmes Mimi Morissette et Mme Monique Lévesque; les deux mascottes Lynda et Danielle Lévesque; les guides de l'extérieure, les Filles d'Isabelle et ensuite les nouvelles candidates.

Initiation

Dans l'après-midi eurent lieu les cérémonies des 1er, 2e et 3e degrés, sous la présidence de Mlle Philomène Moreau, Régente de Trois-Rivières.

Cette belle journée se termina par un magnifique banquet à l'hôtel Commercial, à 7 h. 30.

Mme Thérèse Fréchette agissait comme maître de cérémonie, pour présenter à chaque Régente un cadeau-souvenir de la part

du cercle St-Jude, Conseil 984; elle a su par ses belles paroles conquérir les invités et Mlle Philomène Moreau, V.P., du cercle d'Etat, annonça que les cercles fondés en 1957 n'auraient pas d'élection cette année, et adressa des félicitations et de bons vœux à toutes les nouvelles initiées du jour.

CONSEIL DE L'ORDRE DES

FILLES D'ISABELLE ST-JUDE, CONSEIL 984

Mme Robertine Lévesque, régente; Mme Germaine Doucet, vice-régente; Mme Grace Landreville, ex-régente; Mme Yolande St-Pierre, sec.-financière; Mlle Marcelle Marquis, se.-trésorière; Mlle Grace Orchard, sec.-archiviste; Mme Julia Jean, 1ère syndic; Mlle Noëlla Lévesque, 2e syndic; Mme Odile Brousseau, 3e syndic; Mme Jeannette Rioux, gardienne; Mme Nora Orchard, monitrice; Mme Rolande Roy, chancelière;

re; Mme Rolande Leclerc, rédactrice; Mme Roseline Pelletier, organiste; Mme Pauline Lévesque, substitut organiste; Mme Angéla Thibault, garde intérieure; Mme Lucille Levasseur, garde extérieure; Mme Noëlla Lechasseur, 1ère guide; Mme Monique Lévesque, 2e guide; Mlle Yolande Ratté, porte-bannières; Mlle Lynda Ratté, mascotte; Mmes Lynda et Darnelle Lévesque, mascotte.

Le 1er décembre

Le 1er décembre, il y eut assemblée mensuelle, à 8 heures.

Amenuisez vos hanches grâce à

la nouvelle gaine Scant-Hip de Formfit

Puisque la sveltesse est à la mode, choisissez une gaine amenuisante comme cette nouvelle Scant-Hip. Une bande élastique additionnelle contrôle et amincit vos hanches, en tout confort. Une large ceinture (3 1/4") à la taille contrôle aussi le diaphragme. En élastique souple avec panneau en taffetas de nylon à l'avant. Blanc seulement. Tailles 27 à 34. Venez aujourd'hui même essayer cette gaine miraculeusement amenuisante. No 1581. (S'obtient aussi en longueur de 16 pouces et pour hanches plus fortes, modèle No 2681.)

\$18.50

1. Célèbre coupe Formfit "Scoop Front" faisant le ventre plat.

2. Panneaux invisibles "Scant Hip" effaçant les hanches.

Illustrée ici avec le soutien-gorge "Life Romance" No 577 en coton et voile de nylon. Trilles 32A à 30C. Blanc. \$3.50

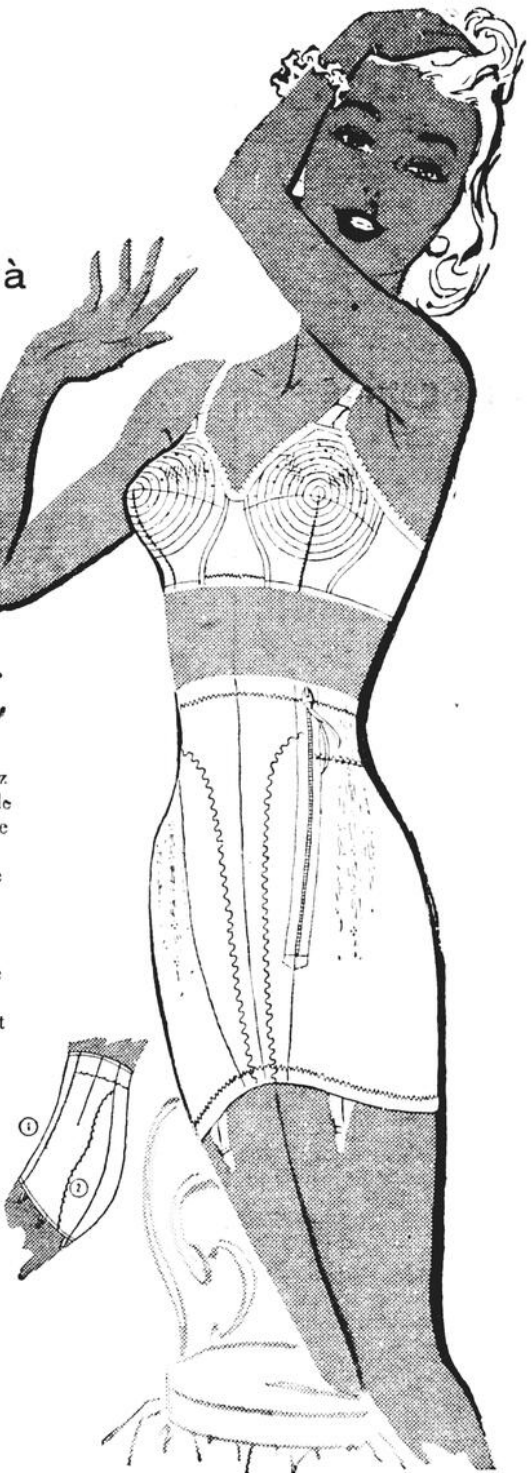

Ces vêtements de base sont vendus

Au Bon Gout Enr

246 St-Germain

RIMOUSKI

Tél. RA 3-2468

**MEILLEUR MARCHÉ
QUE PLUSIEURS PRIX
DE GROS**

**MONTRE
POUR DAME**

Boîtier plaqué or jaune ou blanc. Mouvement suisse 17 pierres garanti.

15.95

**MONTRE
POUR HOMME**

Boîtier fini chromé. Mouvement suisse 17 pierres à l'épreuve de l'eau et des chocs.

15.95

RASOIRS

Philippshave
Modèle 1959

19.70

CONCOURS

"REVEILLO MATIN"

Un prix à gagner chaque jour jusqu'à Noël. Valeur de \$1.00 à \$50.00 en marchandise. Aucun achat à faire. Il suffit d'être présent lorsque le cadran sonnera.

Escompte sur toute la marchandise en magasin, y compris bagues, diamants, etc.

BIJOUTERIE FOURNIER Enr.

RIMOUSKI, P. Q.
Avenue de la Cathédrale



Bonnes Nouvelles pour les Ménagères

Anne Marshall

NOUVELLES GROSSES BOÎTES DE SOUPE

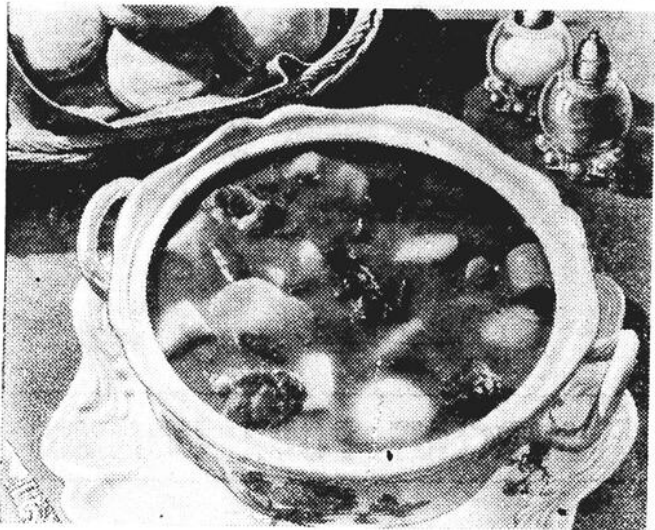

Nouvelles Grosses Boîtes de Soupe

Ce mois-ci, quatre soupes condensées préférées font leur apparition sur le marché québécois et ontarien dans des boîtes d'un nouveau format.

Ces quatre soupes sont celles aux Tomates, au Poulet et Nouilles, aux Légumes, et aux Légumes et Boeuf. Elles vous arrivent juste à temps pour la saison des fêtes. Ce nouveau format vous épargne du temps et du travail, parce que vous avez moins de boîtes à ouvrir, et vous n'avez pas à doubler si souvent les recettes lorsque vous avez plusieurs convives! Maintenant, ces aliments pratiques sont encore plus pratiques!

Servez du ragoût de boeuf relevé dans votre plus jolie souprière. Celle-ci fait double emploi, car vous pouvez y servir de la soupe ou des ragoûts. La viande, les légumes et la Soupe aux Tomates condensée (comme sauce de cuisson) se marient parfaitement dans ce ragoût de boeuf savoureux, exquis en toute saison.

Ragoût de Boeuf Relevé

- 1/4 tasse de farine
- 1 cuillerée à thé de sel
- 1/4 cuillerée à thé de poivre noir
- 2 livres de boeuf, coupé en cubes
- 4 cuillerées à soupe de shortening
- 1 boîte (20 onces) de soupe aux tomates condensée
- 1 boîte à soupe d'eau
- 6 gros oignons, coupés en deux
- 6 grosses carottes, coupées en deux
- 6 pommes de terre, coupées en quatre
- 1/4 cuillerée à thé de thym

Mélangez la farine, le sel et le poivre; roulez la viande dans ce mélange. Faites rissoler la viande dans un poêlon avec le shortening. Ajoutez la soupe aux tomates et l'eau; couvrez et laissez mijoter 1 heure, en remuant de temps en temps. Ajoutez les oignons, les carottes, les pommes de terre et le thym; couvrez et faites cuire jusqu'à ce que les légumes soient tendres—environ 45 minutes. 10 à 12 portions.

L'Immaculée Conception

(le 8 décembre)

De l'épître de la messe, en cette belle fête de l'Immaculée-Conception, extrayons ces quelques mots, tirés du Livre de la

Sagesse: "Maintenant, donc, mes fils", écoutez-moi: bienheureux ceux qui gardent mes voies. Soyez attentifs à la discipline, soyez sages, et ne le rejetez pas. Bienheureux l'homme qui m'écoute, qui veille tous les jours à l'entrée de ma demeure, et qui se tient en observation près de ma porte. Celui qui m'aura trouvée, trouvera la vie et puisera le sa-



ROBES TRICOTÉES A LA MAIN

Des robes fabriquées de morceaux tricotés en différents endroits en Grande-Bretagne et assemblées à Londres, obtiennent des hauts prix sur les marchés mondiaux de la mode. Tricotées à la main avec un mélange spécial de fil de laine et de rayonne, les robes non seulement ne s'étirent ni ne fléchissent mais encore elles donnent un ajustage parfait, une souplesse absolue de mouvement à cause de l'élasticité du matériel.

Au Québec, où la cuisine française est à l'honneur,

les produits

Robin Hood
sont les plus populaires



MÉLANGES à gâteaux et à pudding

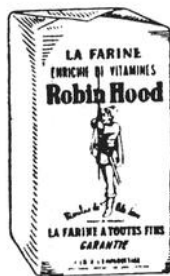

FARINE à tout usage



GRUAU rapide et instantané

Robin Hood Flour Mills Limited

lut dans le Seigneur".

Mon ami, as-tu jamais entendu promesses plus précises, plus sublimes: Notre Dame te promet la vie et le salut dans le Seigneur, pourvu que tu l'écoutes, pourvu que tu l'aies trouvée. Elle te dit aussi que tu seras bienheureux, si tu gardes ses voies. Quelles sont ses voies? Déjà, aux noces de Cana. Elle a dit: "Faites tout ce qu'il vous dira", en parlant de son divin Fils. Marie n'existe donc qu'en fonction de Jésus, qu'Elle donne sans cesse aux âmes. C'est sa fonction. Nous donner Jésus, et nous donner à Jésus.

Elle est la plus aimante des Mères, la plus compréhensive. Aucun pécheur ne la rebute. Si jamais, mon ami, tu te sens enfoui dans un gouffre de péchés, d'habitudes mauvaises, ne te décourage pas. Mais au contraire, tourne-toi avec confiance vers la Mère des miséricordes... Toute l'histoire du catholicisme, depuis près de deux mille ans, est remplie de ces témoignages de conversions, où Notre-Dame est intervenue.

"Ils n'ont plus de vin", avait-elle dit à Jésus, à Cana. Le monde contemporain n'a plus de vin, en ce sens que les matérialismes envahissants ont étouffé le spirituel en tant de cœurs... Pourtant, depuis plus de cent ans, que Marie multiplie Ses messages à la terre: à la Rue du Bac, à La Salette, à Lourdes, à Fatima, à Beauraing et à Banneux. Et le monde n'a pas voulu comprendre. A Fatima, Elle a prédit toutes les catastrophes qui devaient s'abattre sur l'humanité. Et les hommes n'ont pas voulu comprendre. L'écouter... Pourtant, Elle dit dans le Livre de la Sagesse, dans l'épître d'aujourd'hui: "Bienheureux l'homme qui m'écoute"...

Voulons-nous, ou non, la paix, cette paix que Pie XII a tant voulu faire régner sur la terre, et pour laquelle il s'est immolé? Il n'y a pas deux façons de l'obtenir: Prière et pénitence... En somme, c'est l'évangile vécu en profondeur qui seul nous apportera la paix... Il faut que le règne du Christ s'établisse partout par le règne de Marie.

Il se fait tard... Quand donc comprendrons-nous qu'il nous faut être des témoins de feu du Christ et de Marie... Des âmes de Pentecôte, prêtes à tous les héroïsmes, pour le triomphe de l'Eglise. Que faisons-nous pour faire mieux connaître et mieux aimer l'Eglise du Christ? Sommes-nous, en tout et partout, de vrais témoins? Pas des caricatures de témoins, des catholiques vidés de toute moëlle?

Rougissons-nous du Christ et de Marie? Sont-ils notre première préoccupation, et le règne du Christ nous passionne-t-il au moins autant qu'une partie de football, de hockey? Mesurons notre vraie valeur, au témoignage réel que nous donnons au Christ, dans notre vie de tous les jours, dans nos conversations, nos actions. O Marie, en cette belle fête de l'Immaculée-Conception, changez nos cœurs en cœurs d'apôtres.

Roger BRIEN

• De la pâte de bois on tire celophane, explosifs, pellicules photographiques et plastiques.



Profitez de cette offre pour la dernière semaine
Nouvelle permanente instantanée

lancée lors de la toute récente convention des coiffeurs et coiffeuses qui a eu lieu récemment à Québec. S'adapte à tous les types de cheveux, autant à un cheveu normal qu'à un cheveu teint. Se donne en aussi peu de temps qu'une ondulation.

Afin de faire connaître cette toute récente innovation, LE SALON JANINE vous offre cette permanente **EN GRAND SPECIAL** les lundi, mardi et mercredi de chaque semaine.

AUSSI CE SALON EST MAINTENANT HEUREUX DE VOUS OFFRIR LES PRODUITS DE BEAUTE "REGINE DE FRANCE".
UNE CONSEILLERE EST A VOTRE ENTIERE DISPOSITION.

Le Salon Janine

152 Evêché RIMOUSKI Tél. RA 3-3086

IL SE CONTINUE
jusqu'au 23 décembre
 DANS TOUS
LES RAYONS
 DU MAGASIN



Le Fe
D'AVA

AU RAYON DES MEUBLES

TELEVISIONS
 FLEETWOOD
 17 pouces — Modèle de table
 SPECIAL AVANT NOEL

159.50

POELON ELECTRIQUE
 de marque réputée
 SPECIAL AVANT NOEL

14.50

BALAYEUSES ELECTRIQUES
 "EUREKA"
 SPECIAL AVANT NOEL

64.50

FERS A REPASSER
 ELECTRIQUES
 General Electric — Sunbeam
 Glide-O-Matic
 SPECIAL AVANT NOEL
 A partir de

5.59

GRILLE-PAIN
 General Electric
 SPECIAL AVANT NOEL

19.59
 Autres modèles
3.29

RADIOS
TOURNE-DISQUES
 ETC... ETC...
 A des prix insurpassables

Polisseuses General Electric 39.50

TABLES
 TELEPHONE
 Fer forgé
 SPECIAL AVANT NOEL

16.50

TELEVISIONS
 ELECTROHOME
 Modèles console
 SPECIAL AVANT NOEL

269.50

COUVERTURES
 DE LAINE
DRAPS
COUVRE-LITS
 à des prix incroyables

TABLES
 DE SALON
 SPECIAL AVANT NOEL

9.50

MOBILIERS
 DE CUISINE
 Chrome ou fer noir
 ou cuivre
 A partir de

49.50

Réfrigérateurs
 "ADMIRAL"
 8.8. P.C. — Modèles 58
 SPECIAL AVANT NOEL

199.50

MERCERIE POUR HOMMES

CHEMISES
EDREDON

Epaisses chemises pour les travailleurs.
 Grandeurs 15 à 17½. Régulier 3.25.
 SPECIAL AVANT NOEL

2.79



PANTALONS DE SKI

Pour hommes, avec élastique au
 bas. Bleu, brun, kaki. Grandeurs
 30 à 44.
 SPECIAL AVANT NOEL

5.69

Autres pantalons de ski en kaki
 seulement, genre cordé. Gran-
 deurs 34 à 44.
 SPECIAL AVANT NOEL

7.69

VESTES

En gabardine doublées de mou-
 ton, avec zipper. Beige
 SPECIAL AVANT NOEL

8.89

PYJAMAS

En flanellette rayée, pour hom-
 mes, dans les teintes en vogue.
 Grandeurs A, B, C, D, E.
 SPECIAL AVANT NOEL

3.69

PANTALONS DE TRAVAIL

Un molleton épais, couleur bleu aviation. Panta-
 lon très chaud et fort. Grandeur 30 à 44.
 SPECIAL AVANT NOEL

5.49



BEAUCOUP D'AUTRES SPECIAUX!

BEAUCOUP D'AUTRES AUBAINES!

Festival AVANT NOEL

MERCERIE POUR DAMES



ROBES

DE CHAMBRE,
EN NYLON

A pois ou imprimé de couleurs pasteltes. Modèles amples avec collet dans les grandeurs suivantes : 12 à 18 ans.

ACHETEZ MAINTENANT
VOS CADEAUX
POUR NOEL

JUPONS A LA TAILLE

Avec large dentelle au bas. Teintes : corail, rouge, jaune, aqua, bleu pâle. S. M. L.

\$1.98

SPECIAL AVANT NOEL
A partir de

VOUS NE POURREZ RESISTER DEVANT L'ASSORTIMENT DE NOS FICHUS, GANTS. LEURS TEINTES S'HARMONISERONT TRES BIEN AVEC VOTRE NOUVEAU CHAPEAU, MADAME !

ENSEMBLES DE CHANDAILS

TWIN-SET

De marques reconnues et réputées pour leur beauté pratique. Banlon, orlon ou laine. Magnifique choix. 12 à 20 ans.

SPECIAL AVANT NOEL
Pour l'ensemble

\$9.95

CE CADEAU SERA TRES APPRECIE



PROFITEZ DE CES AUBAINES!

PROFITEZ DE CES CENTAINES
DE SPECIAUX POUR LES FETES!
CHEZ



FERRONNERIE

BOUILLOIRES ELECTRIQUES

AUTOMATIQUES, FINI CHROME

Spécial avant Noël **11.25**

PELLES

A NEIGE
En acier

SPECIAL AVANT NOEL

1.95

SACS DE COUCHAGE

Comprenant une enveloppe
extérieure imperméable.

SPECIAL AVANT NOEL

13.50

TRAINES

SAUVAGES
BOIS NATUREL

Longueur :	Prix
3 pieds	3.95
4 pieds	5.95
6 pieds	9.50
7 pieds	10.50

SPECIAUX AVANT NOEL

TRAINEAUX "SPEEDLINER"

FINI BOIS NATUREL AVEC LISSE DE SKI

SPECIAL
AVANT
NOEL

\$4.35

ROTISSOIRES

FINI CHROME
SPECIAL AVANT NOEL

A partir de **4.75**

VOYEZ NOS NOMBREUX AUTRES SPECIAUX!

Buts de la campagne du Timbre de Noël

Après cinquante ans, le Timbre de Noël de nouveauté est présenté, cette année, comme le symbole de la lutte antituberculeuse, et les divers comités qui s'occupent de la vente du Timbre de Noël s'adressent à la population de leurs régions respectives en vue de récolter les fonds nécessaires à la poursuite de cette lutte.

Ces comités réunis sous l'égide du Comité provincial de Défense contre la Tuberculose, lancent un appel à la générosité de leurs concitoyens, se proposant toujours le même but : lutter par tous les moyens contre la tuberculose, maladie contagieuse encore présente dans les poumons d'un grand nombre des nôtres.

Ces moyens, propres aux organisations bénévoles qui utilisent les fonds récoltés grâce à la vente du Timbre de Noël, sont les suivants : éducation du public, dépistage des nouveaux cas, assistance aux anciens tuberculeux en vue de leur réadaptation, oeuvres de service social.

En dépit des efforts concertés des autorités gouvernementales responsables de la santé publique et des organisations bénévoles, en vue de faire connaître à la population les faits élémentaires qui concernent la tuberculose, il reste encore un nombre étonnant de personnes qui ne sont pas au courant du caractère particulier de cette maladie.

Une partie des fonds souscrits à la campagne du Timbre de Noël servent à renseigner ces gens. Il est important que tous se rendent compte des deux principaux éléments qui font de la

tuberculose une maladie un peu à part : son caractère insidieux et son caractère contagieux.

Cette éducation du public a pour but de prévenir la maladie, de prémunir contre elle ceux qui pourraient prêter flanc à la tuberculose.

Une part importante des fonds recueillis par la vente du Timbre de Noël, est consacrée à l'organisation du dépistage des nouveaux cas de tuberculose.

Sous la direction des autorités médicales des sanatoriums et des dispensaires, établis dans les diverses parties de la province par les soins du ministère de la Santé, et en collaboration avec les médecins hygiénistes des Unités sanitaires, des enquêtes radiologiques sont organisées en vue d'offrir à tous les citoyens l'oppor-

tunité de faire radiographier leurs poumons. Le coût de ces enquêtes est défrayé à même les recettes du Timbre de Noël.

Ces mêmes recettes servent aussi à seconder les mesures prises par le Gouvernement pour faciliter aux tuberculeux guéris la reprise d'activités normales, pour leur rendre aussi aisé que possible l'accès à une besogne qui soit en rapport avec les forces — souvent très réduites — dont ils disposent.

Les responsables des fonds du Timbre de Noël utilisent enfin une certaine portion de ceux-ci pour faire oeuvre d'assistance sociale auprès des familles de tuberculeux placées dans des conditions particulièrement précaires.

Etant donné le caractère de nécessité de ces dépenses complémentaires en faveur du tuberculeux, étant donné surtout l'aspect d'urgence de la lutte contre la maladie, les responsables de la vente du Timbre de Noël comptent sur la réponse généreuse des citoyens à l'appel lancé par chacun des comités.

Démonstration culinaire

A L'INSTITUT FAMILIAL LE 11 DECEMBRE

L'Institut familial de Notre-Dame du St-Rosaire, de Rimouski, donnera, jeudi, le 11 décembre, à 7 h. 30 p.m., une démonstration avec table dressée pour un buffet froid à l'occasion de Noël.

Le texte des recettes sera distribué à l'entrée, mais on est prié de réserver sa place dès maintenant.

LES ACCIDENTS DE BATEAU

Le nombre élevé des noyades au Canada devient une tragédie, surtout si l'on se rappelle qu'avec un peu de bon sens, la plupart pourraient être évitées. Chaque petite embarcation : ca-

not, chaloupe ou yacht, devrait contenir un aviron supplémentaire, un récipient pour vider l'eau (n'importe quelle grosse boîte fera l'affaire), et une ceinture de sauvetage pour chaque passager, et ces passagers ne devraient pas être trop nombreux.



—mal de dos!
—fatigue!
—repos agité!

TOUTES LES ÉPOUSES À BOUT?

Quand elles souffrent de douleurs dans le dos, de cette sensation de fatigue, ou ne peuvent se reposer la nuit, beaucoup de femmes font confiance aux Pilules Dodd's pour les Reins. Ces états peuvent être causés par un excès d'acides et de déchets dans l'organisme, et les Pilules Dodd's pour les Reins stimulent les reins et les aident à fonctionner normalement et à éliminer les excès d'acides et les déchets.

Alors, la vie semble plus belle, le ménage plus facile! Pourquoi n'essayez-vous pas les Dodd's?

63F

Naissances

St-Robert

Le 9 novembre, Eddy-Guy, enfant de M. et Mme Guy Roy (Janine Lévesque) Parrain et marraine, M. et Mme Eddy Patterson.

Le 15 novembre, Marie-Berthe-Gaétane, enfant de M. et Mme Paul Thériault (Madeleine Bossé), Parrain et marraine, M. et Mme Joseph Bossé.

Le 16 novembre, Joseph-Alain-Denis, enfant de M. et Mme Jean-Marc Lévesque (Jeannette Canuel), Parrain et marraine, M. et Mme Georges-Henri Ross.

Le 16 novembre, Marie-Carmelle-Adèle, enfant de M. et Mme Louis-Ernest St-Pierre (Simone Lavoie), Parrain et marraine, M. et Mme Aurélien Gagné.

Le 17 novembre, Joseph-Michel, enfant de M. et Mme Camille Lavoie (Julienne Roy), Parrain et marraine, M. et Mme Ernest Gagné.

Le 23 novembre, Marie-Michèle-Brigitte, enfant de M. et Mme Gérard St-Pierre, Parrain et marraine, M. et Mme Michel Sirois.

St-Moïse

Le 7 octobre, Diane, enfant de M. et Mme Yvon Thibault (Rita Dubé), Parrain et marraine, M. et Mme Elias Dubé (Marie-Blanche Sirois), de Ste-Paula, oncle et tante.

Le 7 octobre, Joseph-Mario, enfant de M. et Mme Alfred Gagné (Cécile Ouellet), Parrain et marraine, M. et Mme Charles Lévesque (Gloria Gagnon), Porteuse, Mme Vve Adrien Courcy.

Le 30 octobre, Carmen-Lisette, enfant de M. et Mme William Francoeur (Georgianne Ouellet), Parrain et marraine, M. et Mme Adéodat Marin, oncle et tante.

Le 10 novembre, Joseph-Régis, enfant de M. et Mme Roland Harvey (Noëlla Fraser), Parrain et marraine, M. et Mme André Harvey, oncle et tante, Porteuse, Mme Antoine Harvey, grand-mère.

Le 31 octobre, Marie-Claire, enfant de M. et Mme Georges St-Amand (Irène Parent), Parrain et marraine, M. et Mme Antoine St-Amand, grands-parents, Porteuse, Mlle Noëlla St-Amand.



Le geste le plus amical de la Saison des Fêtes... Un accueil cordial avec une savoureuse bière Dow "climatisée".

LES MEILLEURS HÔTES SERVENT **Dow** LA BIÈRE GARANTIE



VOTRE DISTRIBUTEUR DOW

CHARLES THÉBERGE

136, rue St-Germain - RIMOUSKI, P.Q.
Tél.: Raymond 3-3131

L'ELECTRICITE

"Le meilleur des serviteurs"

A condition de bien s'en servir

VOYEZ
LES NOMBREUX
SERVICES
 QUE PEUT VOUS
RENDRE
L'ELECTRICITE

TOUS CES APPAREILS FONCTIONNENT BIEN ET VOUS EPARGNERONT DE NOMBREUSES CORVEES A CONDITION QUE VOUS AYEZ

UNE FILERIE
ADEQUATE

C'EST-A-DIRE UNE ENTREE DE 100 AMPERES OU PLUS, AVEC UNE QUANTITE SUFFISANTE DE SORTIES POUR ALIMENTER TOUS VOS APPAREILS ET UN ECLAIRAGE MAXIMUM.

LA VIE MODERNE PAR L'ELECTRICITE

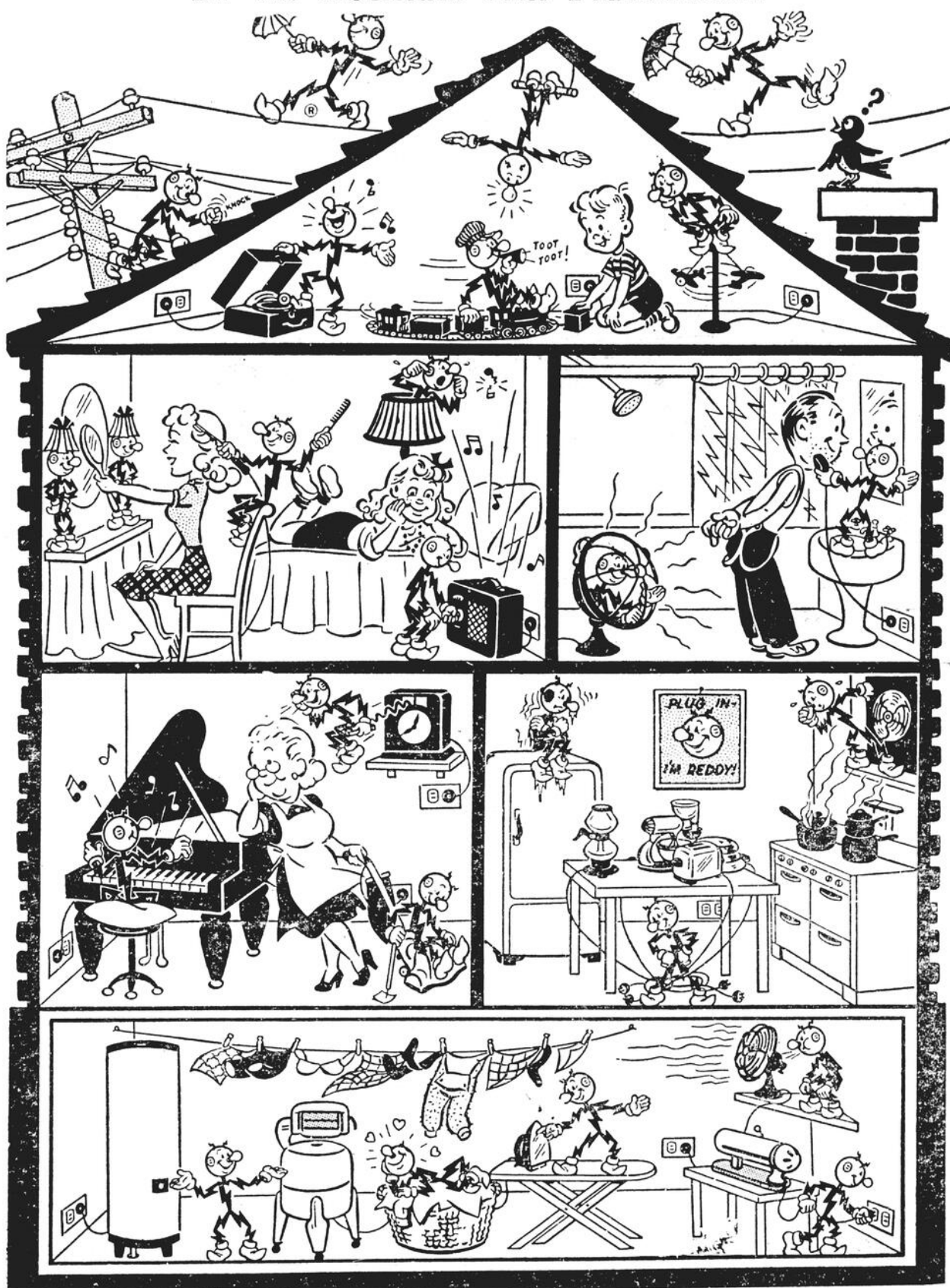

UNE FILERIE ADEQUATE
AVEC SCEAU ROUGE
VOUS PROCURERA →

ECONOMIE
CONFORT
SECURITE

CONSULTEZ IMMEDIATEMENT LES EXPERTS DE

La Compagnie de Pouvoir du Bas St-Laurent

Amqui — Cabano — Matane — Mont-Joli — RIMOUSKI — Matapédia — St-Jean-de-Dieu — Trois-Pistoles

LE PLUS BEAU MARIAGE DE L'ANNÉE

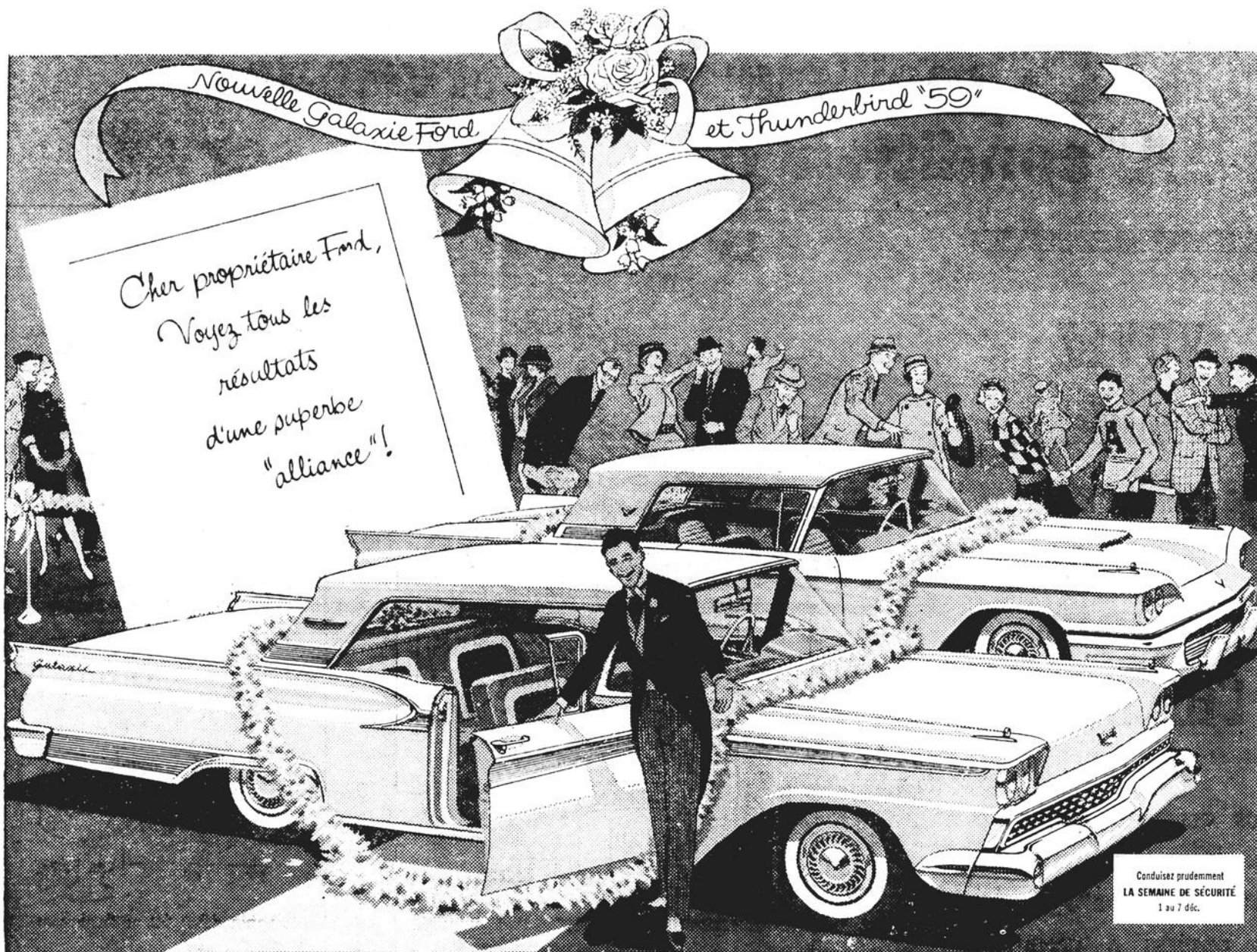

La série Galaxie vous offre un choix de cinq magnifiques modèles. La Victoria Club Galaxie, illustrée au premier plan ci-haut.

LA NOUVELLE *Galaxie* FORD

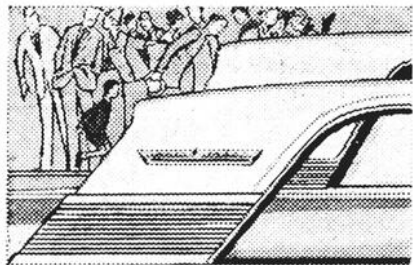

La beauté Thunderbird! La coquette silhouette linéaire du toit de la Galaxie et la glace arrière distinguée font penser, à s'y méprendre, à la Thunderbird. Il en est ainsi de la sobriété classique des lignes pures et fluides de la carrosserie.

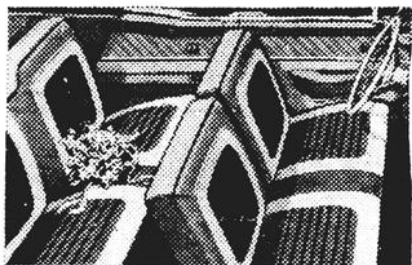

Le luxe Thunderbird! Les garnitures intérieures de la Galaxie sont aussi dans le goût Thunderbird. Il faut encore souligner la puissance et les performances du V-8 Thunderbird. Ces superbes Ford font le couple le plus merveilleusement assorti.

Elle a épousé le style Thunderbird!

C'est l'élégante nouvelle Galaxie—la plus nouvelle et la plus sensationnelle des Ford "59". D'un brillant cachet nouveau, la familiale Galaxie est une version 6-places de la gracieuse, pimpante, élégante et luxueuse Thunderbird, dans une série Ford entièrement nouvelle. Vous ne manquerez pas de constater que la Galaxie, aux bas prix Ford, s'apparente merveilleusement à la Thunderbird dans tous les domaines.

Vous êtes invité à la présentation. La série Galaxie—un sedan, deux hardtop et deux décapotables, y compris le seul hardtop à toit escamotable au monde—introduit une nouvelle élégance dans le domaine des prix modiques. Les personnes qui possèdent déjà une Ford sont habituées au luxe—et aux bas prix. Mais jamais une Ford, ni aucune autre voiture beaucoup plus coûteuse, n'a-t-elle affichée une telle élégance, un tel chic! Venez voir la nouvelle Galaxie Ford dès aujourd'hui... et amenez toute la famille.

Vous voudrez faire un deuxième voyage de noces dans une

FORD "59"

Voyez votre
vendeur



Certains dispositifs illustrés ou mentionnés sont "standard" dans certains modèles et disponibles moyennant supplément dans d'autres.

Dionne Automobiles Inc.

271 et 314, rue St-Germain

RIMOUSKI

Tél. RA 3-2223

IL NE VOUS RESTE QUE 2 JOURS

Pour vous procurer
le meuble dont
vous avez besoin
au prix coûtant

Oui...

Mesdames, messieurs,
c'est l'occasion inespérée
qui se présente

Dès maintenant,
rendez-vous à la
gigantesque liquidation
qui se termine
samedi, le 6 décembre,

AU

MEUBLES

296 St-Germain

Bertrand Ross

RIMOUSKI

Tél. RA 3-3318

PREUVE ELOQUENTE QUE CELLE-CI...

Cette photo prise à l'occasion de l'ouverture de la gigantesque liquidation, prouve que les acheteurs savent discerner les ventes véritables.



VOUS QUI RECHERCHEZ LES VERITABLES AUBAINES, VOICI QUELQUES SUGGESTIONS PARMIS 100 AUTRES :

REFRIGERATEUR

"ROY", modèle de luxe
automatique
Une merveille de beauté
PRIX DE LIQUIDATION

259.00

POELE ELECTRIQUE

BELANGER 30"

Le fameux "CHATELET"
jamais vu à si bas prix

279.00

LESSIVEUSE

Marque "INGLIS". jupe longue,
2 seulement
à ce très bas prix

129.00

SET DE CUISINE

Table 30 x 60 et 4 chaises,
modèle chromé
Une valeur hors-pair

Au prix de
59.00

SET DE CHAMBRE

Comprenant 11 morceaux :
bureau double, commode, lit B-B,
matelas Marshall, sommier, table
de nuit, couvre-lit, 2 oreillers et
2 lampes. Le tout pour

198.00

LAMPE TORCHERE

Voilà un cadeau idéal à offrir
pour Noël. Voyez ce nouveau
modèle se détaillant \$32.95, pour
le prix de

17.95

TV - TV - TV - TV

A PRIX EXCEPTIONNEL
FLEETWOOD, écran 21"
Modèle 21-202
PRIX DE LIQUIDATION

239.00

SET DE SALON

Comprenant Davenport faisant
lit, et 2 fauteuils. Une aubaine
à ne pas manquer.

119.00

N'oubliez pas que toute la marchandise
étalée sur nos 3 planchers est liquidée
à des bas prix exceptionnels
PROFITEZ DES 2 DERNIERS JOURS DE VENTE

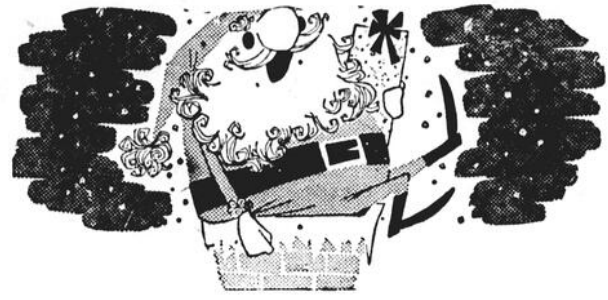

145, St-Germain
RIMOUSKI
Tél. RA 3-4815

VOUS FAIT DES SUGGESTIONS POUR
DES CADEAUX UTILES ET AGREABLES

**LIQUIDATION
D'ACCESSOIRES**

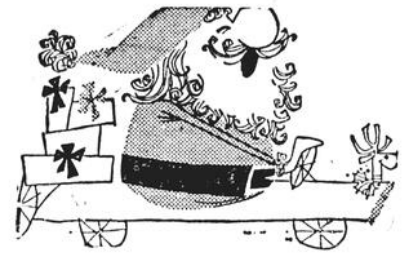

RADIOS - HAUT-PARLEURS - LAVE-GLACES - TAPIS - SIGNAUX
DE DIRECTION - LUMIERES DE RECU - MIROIRS - HORLOGES
CENDRIERS - APPUIS-BRAS - ETC..., ETC...

GENEREUX ESCOMPTES

SUR
RADIOS

G. M. DELCO - EQUIPEMENT ORIGINAL

**BOUTONS PRESSEUR
(PUSH BUTTON)**

PONTIAC 58 — Ancien prix \$97.50

CHEVROLET 58 — Ancien prix \$97.50

BUICK 57 et 58 — Ancien prix \$123.50

OLDSMOBILE 58 — Ancien prix \$123.50

SELECTEUR MANUEL (MANUAL TUNING)

PONTIAC 58 — Ancien prix \$69.95

CHEVROLET 58 — Ancien prix \$69.95

Pour **\$72.75**

Pour **\$72.75**

Pour **\$74.95**

Pour **\$74.95**

Pour **\$53.75**

Pour **\$53.75**

VENTE - SERVICE - PIECES

ESCOMPTE SPECIAL
AUX GARAGISTES
Quantité limitée

DISTRIBUTEURS DE PIECES ET ACCESSOIRES EN GROS

Pontiac - Chevrolet - Buick - Oldsmobile - Cadillac - Vauxhall
Camions GMC et Chevrolet

CES ACCESSOIRES SERONT
INSTALLES A DES PRIX
SPECIAUX

CONSULTEZ
M. LOUIS GAGNE

TOUS NOS
DEPARTEMENTS
OUVERTS JUSQU'A
10 P.M., TOUS
LES SOIRS

ASSORTIMENT COMPLET
CHARS USAGES

CONSULTEZ
R. BEAULIEU, C. GAGNE,
A. MICHAUD

Pour vos ANNONCES
Signalez RA 3-6529

L'ECHO DU BAS ST-LAURENT

Pour NOUVELLES
signalez
RA 3-6528 ou RA 3-6418

Matière première et produit de notre industrie papetière



Spectacle familier dans les nombreuses villes papetières du Québec: la montagne de "pitoune" de l'usine locale. Des centaines de milliers de cordes de bois à pâte, en grande partie de l'épinette et du sapin, sont empilées dans la cour après avoir été écorcées. Les billes attendent qu'on les conduise aux défibreuses et déchiqueteuses pour les convertir en pâte, puis en papier comme le papier-journal que l'on aperçoit à droite. Cette industrie est d'emblée la plus importante du Québec. Notre province produit environ la moitié de tout le papier-journal et autres produits de pâtes et papiers fabriqués au Canada. Durant les six premiers mois de 1958, 1.5 million de tonnes de papier-journal sont sorties des papeteries québécoises.

L'électricité: pierre angulaire de l'économie de la Côte Nord

Ce sont ses ressources hydrauliques qui constituent la pierre angulaire de toute la structure économique de la Côte Nord. C'est ce qu'a déclaré M. Gustave Blouin, président de la Chambre de Commerce régionale de la Côte Nord et président de la Chambre de Sept-Iles, dans une causerie qu'il a prononcée dernièrement devant la Chambre de Commerce de Montréal.

"Sans ces ressources abondantes, a expliqué le conférencier, nos nouvelles industries n'auraient jamais vu le jour. Cela est évident dans le cas de la Canadian British Aluminum à Baie-Comeau. En effet, à Baie-Comeau comme à Arvida d'ailleurs, l'élément naturel justifiant l'installation d'une industrie de l'aluminium est la force hydraulique disponible. Il en est de même pour l'expansion future de cette industrie.

Pas besoin d'insister sur le fait que nos opérations forestières, particulièrement en ce qui concerne la pulpe et le papier, ne seraient pas ce qu'elles sont aujourd'hui si des ressources hydrauliques n'avaient existé. Même chose pour l'industrie du mi-

nerai de fer. C'est le pouvoir éternel de Clarke City, qui fournit à la ville de Sept-Iles et aux installations de chargement de minerai de l'Iron Ore Company of Canada, l'électricité dont elles ont besoin. Si Quebec Cartier s'installe sur la rivière Ste-Marguerite, Mining ne disposait de la rivière Hart-Jaune où la construction d'un barrage commencera incessamment. L'usine d'enrichissement de minerai qui sera construite au lac Jeannine ne serait pas possible.

Autrement dit, le développement économique de la Côte Nord repose avant tout sur ses ressources hydrauliques.

Que nous réserve l'avenir dans le domaine hydraulique? Il a été établi que les principales rivières de la Côte Nord constituent un potentiel hydraulique de plus de 8 millions de chevaux-vapeur. Une partie considérable de ce potentiel hydraulique est déjà harnachée et les programmes d'expansion de l'Hydro-Québec nous donnent toute garantie quant à l'avenir en ce qui concerne les possibilités de répondre à l'accroissement de la demande d'électricité.

M. J.-P. Legaré à Radio-Canada

Le président de l'Echo du Bas St-Laurent, M. Jean-Paul Legaré, sera l'invité de M. Gérard Brady, à l'émission "Regards sur le Canada français", dimanche, le 7 décembre, de 2 h. 15 à 2 h. 30 (heure avancée).

Comme on le sait, l'émission "Regards sur le Canada français" a remplacé "La Revue des Hebdomadaires", M. Gérard Brady, qui en demeure l'animateur, fait, en plus de la recension habituelle des nouvelles des hebdomadaires, une interview avec des directeurs d'hebdomadaires.

Dimanche, le 7 décembre, M. Brady causera avec M. Jean-Paul Legaré sur l'économie du Bas St-Laurent.

Baie-Comeau emprunte \$3,000,000 sur le marché américain

Le conseil de ville de Baie-Comeau a décidé d'emprunter la somme de \$3,042,000 au moyen d'obligations lancées sur le marché américain, afin de rembourser un emprunt à courte échéance à la Banque Canadienne Nationale.

La ville de Baie-Comeau accepte l'offre des courtiers White Weld, le New-York, qui ont demandé une option de 30 jours pour écouler les obligations parmi un nombre d'acheteurs limité à vingt. La maison américaine est associée, pour les fins de cet emprunt, avec la maison de cour-

tiers Bélanger Inc., de Québec, qui elle-même était représentée au conseil municipal de Baie-Comeau par son représentant M. Ethier.

La ville sera payée en argent américain et devra rembourser les obligations en argent américain à leur échéance. Le taux d'intérêt, selon l'offre qui a été acceptée par la Commission municipale de Québec, de même que par la ville, est fixé à 5% si l'argent canadien continue à conserver la même valeur comparativement à l'argent américain.

Décès de Mme Joseph Lagacé

de Bic

En l'église de Bic, en présence de nombreux fidèles, eurent lieu, le 20 novembre, les obsèques de Mme Joseph Lagacé (Joséphine Turcotte), décédée à son domicile, à l'âge de 72 ans.

M. l'abbé Léopold Dastous officiait au service. Il était assisté de MM. les abbés Léopold Thibault et Edouard Courcy. M. l'abbé Alfred Chamberland avait présidé la levée du corps. La croix était portée par M. Omer Turcotte et le cercueil par MM. Joseph Thibault, Xavier Lagacé, Alphonse St-Pierre et autres. La bannière du Tiers-Ordre était portée par MM. Jean Roy et Romuald Lavoie et les rubans par Mmes Omer Turcotte et Adhémair Isabelle.

Mme Lagacé laisse, dans le deuil, son époux, quinze fils et filles: Mme Joseph Dastous (Alice), de St-Fabien, Arthur, de Sudbury, Ont., Paul, de Bic, Alphonse, de Rimouski, Joseph, de Niagara Falls, Isidore et Léonard, de Bic, Laurent, de Montréal, Jean-Baptiste, de Bic, Lucien, de Trois-Rivières, Antoine, de Welland, Ont., Mme Paul-Emile Belzile (Louise), de Bic, Emmanuel, de Welland, Robert, de Victoriaville, Mme Ernest Audit, de Welland, qui, la plupart, assistaient aux funérailles. La défunte laisse aussi son frère M. Louis Turcotte,

de Hartford, Conn.; ses soeurs Mme Henri Pageau (Cénéville), de Willimantic, Mme Hildevert Fernand (Anna), de St-Flavien, Emma Turcotte, de Willimantic, Mme Mathieu (Emilia), de Willimantic; ses brus et gendres MM. Joseph Dastous, Paul-Emile Belzile, Ernest Audit, Mmes Paul, Isidore et Léonard Lagacé, de Bic, Mme Joseph Lagacé (Rose Côté), Mme Laurent Lagacé (Ida Voyer), Mme Antoine Lagacé (Yvonne Desjardins), de Welland, Mme Emmanuel Lagacé (Noëlle Beaupré), Mme Robert Lagacé (Madeleine Gingras). Nos sincères condoléances.

Naissance Rimouski

M. et Mme Adrien Smith, de Rimouski, font part de la naissance d'une fille survenue à l'hôpital St-Joseph et baptisée sous les prénoms de Mariette-Lise. Parrain et marraine, M. et Mme Joseph Gaudreault, de Sayabec, oncle et tante de l'enfant. Mme François Belzile, de Sayabec, portait l'enfant sur les fonts baptismaux.

Fiançailles

Récemment, furent bénies à Marieville, par M. l'abbé Jules Richard, les fiançailles de Mlle Raymonde Larrivée, fille de M. et Mme Michel Larrivée, de Cap-Chat, avec M. Henri Kuochei, de Marieville, fils de M. et Mme Herman Kuochei, d'Allemagne.

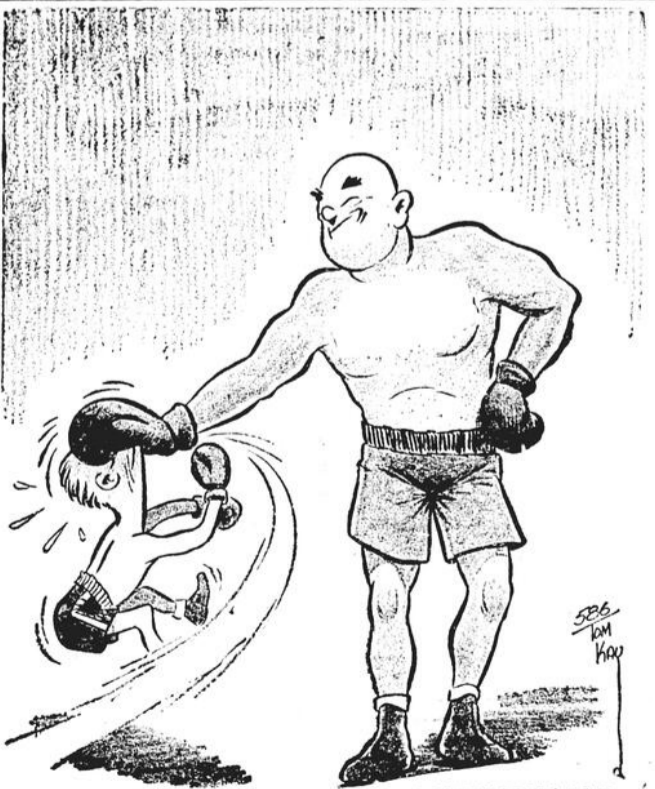

LE GOUVERNEMENT VS LE CONTRIBUABLE

CONCOURS DE

Contes de Noël

\$50.00 donnés en prix

Le conte de Noël est devenu une tradition dans tous les pays et il garde toute sa saveur. Non seulement les enfants, mais les adultes le lisent avec grand intérêt.

Pour la deuxième année, l'Echo du Bas St-Laurent veut donner l'occasion à ses lecteurs de lire des contes du terroir. Nous invitons donc tous nos lecteurs à participer à notre concours de contes de Noël selon les conditions suivantes:

- 1 — présenter un travail d'imagination.
- 2 — éviter les longueurs.
- 3 — dactylographier le texte à double interligne sur papier 8 1/2 par 11 pouces.
- 4 — envoyer avec le texte la photographie de l'auteur qui sera publiée avec le conte.
- 5 — adresser son texte, d'ici le 12 décembre, à l'Echo du Bas St-Laurent, C. P. 110, Rimouski, P. Q.

\$50.00 EN PRIX

Les dix meilleurs contes seront publiés dans notre édition de Noël. Six prix seront distribués comme suit:

- 1er prix \$15.00
- 2e prix 10.00
- 3e prix 5.00

Les textes soumis deviendront la propriété du journal et ne seront pas retournés.

Qu'on se mette au travail et qu'on adresse ses contes à l'ECHO DU BAS ST-LAURENT, C. P. 110, Rimouski.

Premier emprunt de la Commission Scolaire de St-Fabien: \$200,000

La commission scolaire vend \$200,000 d'obligations à 4½-5%, séries 20 ans.

Le Département de l'Instruction publique a autorisé les commissaires d'écoles pour la municipalité de St-Fabien, comté de Rimouski, à vendre au comptoir, au prix moyen de 99.147, \$200,000 d'obligations remboursables en séries en 20 ans. L'émission comprend \$136,500 de titres à 4½% 1959-63 et \$63,500 à 5% 1964-78. A ces conditions, la commission scolaire obtient son argent à un loyer moyen net de 5.008%. Le Secrétaire de la province a accordé, pour cette émission, un octroi total de \$140,000.

Cette corporation n'était pas encore venue sur le marché des obligations.

Les obligations, que les commissaires ont la faculté de racheter par anticipation, sont datées du 1er octobre 1958 et elles échoient du 1er octobre 1959 au 1er octobre 1978 inclusivement, l'intérêt semi-annuel étant payable les 1er avril et 1er octobre de chaque année. Le capital et l'intérêt sont payables à une banque à charte à Québec, à Montréal ou à St-Fabien. La commis-

sion scolaire contracte cet emprunt pour la construction d'une école. L'octroi de \$140,000, qui doit être appliqué en entier au service de l'emprunt, est payable en quatre versements annuels, égaux et consécutif, de \$35,000,

de 1959 à 1962 inclusivement. La résolution d'emprunt avait été adoptée le 16 juin 1958.

L'évaluation imposable de la commission scolaire, pour 1958-59, s'élève à \$783,295. La dette consolidée nette de la corporation, le 30 juin dernier, se chiffrait par \$24,072.40. En 1957, le territoire soumis à la juridiction des commissaires d'écoles avait une population de 3,025 âmes.

Premier discours de M. Benoît Gaboury en Chambre

Le nouveau député de Matane à l'Assemblée législative a fait ses débuts en Chambre, ces jours derniers, alors qu'il était le second de l'adresse.

Après les hommages et les félicitations d'usage, le second de l'adresse passe en revue les oeuvres accomplies par le présent gouvernement. Les cultivateurs, qui sont nombreux dans mon comté, dit-il, se sont souvenus que c'est le gouvernement de l'Union Nationale qui leur a donné la loi salvatrice du crédit agricole, l'électrification rurale, le drainage des terres, l'amélioration des terres par la mécanisation et la loi des marchés agricoles, pour ne mentionner que

quelques excellentes initiatives du ministère de l'agriculture.

L'une des nombreuses et fécondes réalisations de l'Union Nationale, poursuit M. Gaboury, a été de procurer à la Gaspésie et au Bas St-Laurent les bienfaits qui découlent de l'utilisation de l'énergie électrique. Grâce à la construction d'un câble merveilleux — le plus long au monde — l'électricité est maintenant transportée de la rive nord, où elle existe en abondance, sur la rive sud, où la population est privée de ses bienfaits.

M. Gaboury déclare également qu'un exemple de la popularité et de la fécondité de l'enseignement spécialisé se trouve dans l'Ecole des Arts et Métiers, chez nous, à Mont-Joli. Lors de la fondation de cette école, en 1952, dit-il, il y avait 14 élèves réguliers. Aujourd'hui, plus de 100 élèves suivent les cours durant le jour et 120 jeunes profitent des cours donnés le soir. Même les malades du sanatorium de Mont-Joli, dans la proportion de plus de 200 jeunes gens, ont pro-

fité de ces cours.

Si nous voulons réellement être dignes du passé, dit en terminant M. Gaboury, résoudre les problèmes du présent et préparer l'avenir, nous devons nous unir au-dessus de la partisanerie politique dans la revendication de nos droits provinciaux et dans la protection de nos précieuses traditions religieuses et nationales.

Le discours du trône le déclare avec raison : les grandes fêtes religieuses et patriotiques qui ont marqué l'année qui finit, mettent en lumière non seulement les gloires du passé, mais nous rappellent aussi notre devoir de conserver et de faire fructifier le riche héritage que nous ont légué nos aïeux.

Ste-Luce

Va-et-vient.— Mme Georges Tremblay (Marie Bélanger) est de retour d'un voyage à Québec chez des parents. Au cours de son séjour, Mme Tremblay a visité le Château Frontenac et le jardin zoologique.

— En visite chez M. W. Burton au cours de la semaine : M. et Mme W. Couture, de Québec;

M. et Mme J. Burton, d'Amqui. — M. André Tremblay et ses soeurs Milles Blanche et Thérèse Tremblay ont rendu visite à la Rév. Sr Marie de l'Eucharistie, fondatrice des Soeurs Notre-Dame du Clergé, à Lac-au-Sau-mon.

— Mlle Céline Lebel, institutrice à Montréal, était de passage à Ste-Luce chez M. et Mme Alphonse Burton.

Echos mondains

— Mme Cyrice Rioux, de St-Jean de Dieu, était en visite, la semaine dernière, chez M. et Mme Aquilas Corriveau.

— M. et Mme Léonide Côté sont de retour d'un voyage à Montréal.

— M. Gérard Legaré s'est rendu à Ottawa, la semaine dernière, pour assister à l'assemblée du conseil consultatif de la Fédération libérale nationale.

— M. André-Albert Hallé, de Causapsal, était à Rimouski, pour affaires, la semaine dernière.

● Le papier fin a des qualités permanentes qui dureront des années sans trop se détériorer.



Améliore tous les repas

AJOUTE DE LA SAVEUR AUX VIANDES, POISSONS, OEUFS, MACARONI, FÈVES AU LARD ET SOUPES

la favorite au Canada

HP SAUCE



Qui a bu tout le Ginger Ale KIST ?

Gai, pétillant, le Ginger Ale KIST ajoute de l'entrain à toutes les réceptions. Gardez-en toujours beaucoup à la maison. C'est un camarade agréable à toute fête de famille!

Il existe un breuvage KIST pour tous les goûts... un régal à tout coup!

Toujours quand on a SOIF!

KI-6353-B-F
Henri Jacob & Fils Inc.
Box 457
Rimouski, Québec

VOTRE EMBOUTILLEUR KIST

Pour Noël, offrez des **MANDATS DE LA BANQUE ROYALE**

Enveloppe et jolie carte de souhaits fournies gratuitement, dans toutes nos succursales.



LA BANQUE ROYALE DU CANADA

BIEN SÛR QUE LES BAS SERONT PLEINS

SI VOUS POSTEZ TÔT VOS CADEAUX DE NOËL



Vos envois seront bel et bien arrivés à Noël, n'importe où au Canada et aux États-Unis, si vous tenez compte des dates de dépôt indiquées sur le feuillet que le facteur a laissé à votre porte.

- ★ Vérifiez bien les adresses. Inscrivez-les lisiblement à l'encre. Vos cadeaux arriveront en bon état si la boîte est résistante, le papier, fort, la ficelle, solide.
- ★ Pour les colis et les cartes, indiquez l'adresse du destinataire, et la vôtre aussi, à l'extérieur. Et répétez l'une et l'autre à l'intérieur des colis. Évitez-vous des ennuis: faites peser vos colis au guichet.
- ★ Postez vos cartes et colis pour la localité au plus tard le 17 DÉCEMBRE.

POSTES CANADIENNES

Vous convoitez un objet depuis longtemps? Un prêt NIAGARA pour l'acheter vous attend!

PRÊTS NIAGARA

La plus importante compagnie de prêts entièrement canadienne

RIMOUSKI, OMER-J. LAVIOLETTE
RIVIERE-DU-LOUP, 336 Lafontaine
MATANE, 178 St-Jérôme
AMOUI, rue St-Benoit
BAIE COMEAU, Edifice Drapeau
SEPT-ILES, 564 Arnaud



Cartes professionnelles

AVOCATS

CASGRAIN & CASGRAIN
Perrault Casgrain, C.R.
André-P. Casgrain, B.C.L.
Edifice Banque Canadienne
Nationale
Tél. RA 3-3303-3304 RIMOUSKI

GAGNON & GAGNON

AVOCATS
P.-E. Gagnon, C.R.
Gilles Gagnon, C.R.
J.-Claude Gagnon
Bureau :
EDIFICE CIE DE POUVOIR
Tél. RA 3-3179 RIMOUSKI

GENDREAU & BEAULIEU

AVOCATS
Arthur Gendreau, B.A., L.L.L.
Chs-Alph. Beaulieu, B.A., L.L.L.
160, de l'Evêché Tél. RA 3-4293
RIMOUSKI

CHASSE & CHASSE

AVOCATS
Alphonse Chassé, C.R.
J.-M. Chassé, L.L.L.
Bureaux : 148 de l'Evêché
Tél. RA 3-2354
RIMOUSKI
Bureau à Causapsal
tous les samedis

MAURICE TESSIER, L.L.L.

AVOCAT ET PROCUREUR
Téléphone : RA 3-4861-4862
148, St-Germain
RIMOUSKI

CHARLES-H. D'ANJOU

AVOCAT
54, Cathédrale Tél. RA 3-2080
RIMOUSKI

ROSAIRE BERUBE, L.L.L.

AVOCAT ET PROCUREUR
152-A, boulevard de l'Evêché
Téléphone RA 3-4715
C. P. 515 — RIMOUSKI

ASSURANCES

R. Gendreau

C. d'A. A.
Courtier d'assurances générales
Automobile, feu, vie, accident,
responsabilité
160, Evêché Tél. RA 3-5388
Rés. : 510 Jessop Tél. RA 3-3898
RIMOUSKI

J.-A. Drapeau

Courtier d'assurances générales
Vie, feu, automobile,
accidents, maladie
BUREAU : 6, avenue Lepage
près du garage Dionne
Tél. RA 3-3775 — RIMOUSKI

Roland Heppell

Courtier d'assurances agréé
Téléphone :
Bur. : RA 3-3570; rés. : RA 3-6134
C. P. 246
Bureau : 54, ave de la Cathédrale
Feu, automobile, vie,
accidents, maladie
Tous services d'assurance
en général

L'ECHO

POUR VOS ANNONCES,
SIGNALÉZ
RA 3-6529

L'ECHO

DU
BAS ST-LAURENT

\$3.00 par année

représentant

ARMAND ARGUIN
Tél. RA 3-5804 RIMOUSKI

CHIROPRACTICIEN

J.-M. Guay, D.C.

CHIROPRACTICIEN
14, Cathédrale Tél. RA 3-3655
RIMOUSKI

NOTAIRES

Joseph Bérubé

NOTAIRE
Cessionnaire du greffe du notaire
Eudore Couture
160, de l'Evêché Tél. RA 3-2342
RIMOUSKI

Albert Goulet

NOTAIRE
Bureau à 144, boul. de l'Evêché
(édifice Gilbert)
Tél. RA 3-3485 RIMOUSKI
Bureau à Luceville à chaque soir,
du lundi au samedi, à sa résidence
Téléphone : RE 9-4641

Ronaldo Raboin

NOTAIRE
Edifice Banque Canadienne
Nationale
RIMOUSKI, Qué.

ARPENTEURS

Is-Léo Doyon

ARPENTEUR-GEOMETRE
INGENIEUR FORESTIER
CONSEIL
6, rue St-Jean — RIMOUSKI
Bur. : RA 3-4324; rés. : RA 3-2640

Guy Leblanc

ARPENTEUR-GEOMETRE
INGENIEUR FORESTIER
160, de l'Evêché — C. P. 385
Téléphone :
Bur. : RA 3-3836; rés. : RA 3-4905

SYNDIC

Henri-A. Martin

Bur. : RA 3-2344; rés. : RA 3-3456
SYNDIC LICENCIE
Téléphone :
152-A, de l'Evêché — RIMOUSKI

CONFIEZ VOS INSTALLATIONS ELECTRIQUES

soit pour résidences privées
ou édifices publics, à des experts
électriciens. Exigez le

SCEAU ROUGE D'UNE FILIERE ADEQUATE

LEOPOLD TREMBLAY
Entrepreneur électricien
27 St-Laurent RIMOUSKI
Tél. RA 3-4435

INGENIEURS

Leroux et Marquis

INGENIEURS-CONSEIL
Structures d'acier et béton armé
Aqueducs et égouts
Travaux maritimes
8, rue St-Edmond
Rimouski, P. Q. Tél. RA 3-5027

JEAN-R. MENARD

ET ASSOCIES
Travaux maritimes et municipaux
Edifice : structure, ventilation,
chauffage, etc.
Préparation de plans et devis
Rapports sur projets divers et
études économiques.
Rimouski—Baie-Comcau
Sept-Iles—Gaspé
138, St-Germain. Tél. RA 3-4859
RIMOUSKI.

Geo.-A. Santerre

INGENIEUR PROFESSIONNEL
Electricité, Plomberie, Génie municipal,
Chauffage, Ventilation,
Aqueducs et Egouts
310, St-Germain Tél. RA 3-4954
RIMOUSKI

IMMEUBLES

Albert D'Anjou

COURTIER EN IMMEUBLES
Membre de l'Association des Courtiers
en Immeubles de Québec
Achat — Vente — Echange
Propriétés ou commerces
38 St-Pierre — Tél. RA 3-3421
RIMOUSKI

LOUIS-GEORGES ROUSSEAU

SCULPTEUR
Agent de carrières
Spécialité :
MONUMENTS
marbre et granit
Vous faites affaire directement
avec le manufacturier
ATELIER :
400 St-Germain Tél. RA 3-2678
RESIDENCE :
42 St-Valérien Tél. RA 3-6138
RIMOUSKI



Gérard Labrie

ENTREPRENEUR GENERAL
157 St-Germain Tél. RA 3-5208
RIMOUSKI, P. Q.

RIMOUSKI SEAT COVER

Spécialités :
Housses de mouton — Cousins
en caoutchouc mousse —
Réparation : sièges, intérieur
de portes, appuis-bras, etc.
102, 1ère Rue Tél. RA 3-3380
RIMOUSKI

DECORATION INTERIEURE

DRAPERIES
REMBOURRAGE
102, 1ère Rue Tél. RA 3-3380
RIMOUSKI

EXAMEN DE LA VUE

Dr LEVIS SANTERRE O. D.

OPTOMETRISTE
148 St-Germain RIMOUSKI Tél. RA 3-6766
Edifice Woolworth-Dominion

Chartré, Samson, Beauvais, Bélair, Côté, Marceau et Associés

E.H. KNIGHT & CO.
MONTREAL — QUEBEC — RIMOUSKI
54, ave Cathédrale RIMOUSKI Edifice Michaud
Comptables agréés

J.-Wilfrid Deschênes, C.d'A.A. Guy D'Anjou, B.A., LL.L.
Tél. rés. : PR 5-3204 Tél. rés. : PR 5-3585

J.-W. Deschênes & D'Anjou Enr.

Bijoux — Fourrures, etc.
Vie — Feu — Automobile — Responsabilité — Vol
51, boul. Jacques-Cartier MONT-JOLI Tél. PR 5-4774

Maurice de Champlain Inc.

ASSURANCES GENERALES
Case postale 429 — Tél. RA 3-4841
Bureau : 135 de l'Evêché
RIMOUSKI, P. Q.
Avant de confier votre risque, faites une visite
à mon bureau ou appelez RA 3-4841

Henri-A. Martin, C.d'A.A. Paul Martin, C.d'A.A.
Emmanuel D'Anjou

Martin & D'Anjou Inc.

COURTIERS D'ASSURANCE AGREES
Téléphone : RA 3-2344 — Case postale 129
BUREAU : 152-A, de l'Evêché
RIMOUSKI

ROGER LECLERC

EBENISTE
Manufacturier de meubles
Spécialité : meubles sur commande
8 St-Denis RIMOUSKI Tél. RA 3-2675

DEMANDEZ UN MAITRE-ELECTRICIEN POUR TOUS VOS PROBLEMES D'ELECTRICITE

Commerciaux — Industriels — Résidentiels
PLAN DE FINANCE
Grâce à notre affiliation à un plan de finance, il nous
est possible de financer le coût de vos travaux pour
une période allant jusqu'à 36 mois.

J.-L. GUERETTE

142 Cathédrale Tél. : RA 3-4488; rés. : RA 3-2120
RIMOUSKI, P. Q.

MANUFACTURIER DU FAMEUX MATELAS MEDICAL

St-Anne
Rivière-
du-Loup
UN 2-3595

Bertin
& FILS LTEE.
DECORATEURS

Tél. :
RA 3-6555
382
Rimouski
St-Germain

Tapis, Rembourrage, Draperies, Meubles exclusifs

M. J.-B. Bérubé, réélu président de la Société d'Agriculture

La 111e assemblée annuelle de la Société d'Agriculture du comté de Rimouski se tenait à Rimouski, mercredi, le 10 novembre, sous la présidence de M. J.-Bte Bérubé.

Le rapport des activités de l'année fut présenté par M. Alfred Michaud, tandis que le bilan fut présenté par le vérificateur, M. L.-A. Marcoux.

Au cours de l'assemblée, M. Jean-Bte Bérubé fut réélu président et M. Léo Lachance vice-président. La tenue d'une exposition agricole en 1959 a été décidée. Le programme complet des opérations pour l'année sera préparé à une prochaine assemblée, qui aura lieu au début de décembre.

Son Ex. Mgr C.-E. Parent membre de la Commission d'Action Sociale

En même temps qu'elle choisissait Son Ex. Mgr Paul Bernier, archevêque-évêque de Gaspé, comme son président et qu'elle élisait son Conseil d'administration, la Conférence catholique canadienne nommait, récemment, les membres de ses diverses commissions épiscopales.

A la Commission d'Action Sociale, les membres ont été nommés dont Son Ex. Mgr Chs-Eugène Parent, archevêque de Rimouski, et à la Commission des Missions, Son Ex. Mgr Louis Lévesque, évêque de Hearst, a été élu président.

Esprit-Saint

(DNC) — Mlle Lydiana Gagnon — **Va-et-vient.** — Mme Amédée Chassé a visité ses parents de Rimouski, au cours de la semaine dernière.

— M. Jean-Louis Grosset est de retour dans sa famille après s'être remis, à l'hôpital de Rimouski, de blessures reçues dans un accident forestier.

— Mme Robert Grosset est de retour à son domicile après un séjour à l'hôpital où elle a donné naissance à un fils.

Prompt rétablissement. — Les paroissiens de l'Esprit-Saint souhaitent un prompt rétablissement à Mme Napoléon Geneau, actuellement hospitalisée à Rimouski.

Réunion Lacordaire. — Dimanche, le 2 novembre, eut lieu, en la salle paroissiale, une soirée Lacordaire. La rencontre débuta par une heure sainte à l'église sous la direction de M. l'abbé Pierre Bélanger, aumônier diocésain.

Tous les paroissiens se réunirent à la salle où furent exécutés quelques chants et récitation par les élèves du couvent, dirigés par les Révérends du St-Rosaire. Mlle Lucette Ouellet interpréta un monologue sur l'alcoolisme. Elle reçut de M. l'abbé Bélanger des félicitations pour sa magnifique interprétation.

Il y eut ensuite changement de décorations. M. l'abbé Bélanger adressa la parole et encouragea les membres à continuer cette oeuvre si bien commencée.

M. l'abbé Gérard Côté, curé, remercia M. l'aumônier de ses bons conseils ainsi que M. Fernand Plourde qui présidait la cérémonie et félicita l'assistance de s'être rendue en si grand nombre à cette grande réunion anti-alcoolique.

TAPIS TAPIS

BROADLOOM
WILTON
TWEED DE LAINE
FIBRE, etc...

ARTISANAT
Tapis crochetés
Grandeurs et couleurs
désirées

Installation mur à mur
Domestique et commercial

Spécial pour motels

Communiquiez avec :

SPECIALITE DE TAPIS ENR.

9-A, rue Ste-Thérèse
Tél. RA 3-4168

Val-Brillant

(DNC) — Mlle Marcelle Blais

—Naissances. — Le 19 novembre, est née une fille à M. et Mme Victorien Blouin. L'enfant fut baptisée sous les prénoms de Marie-Sylvie. Parrain et marraine, M. et Mme Adélarde Lévesque, grands-parents de l'enfant.

— M. et Mme J.-Bte D'Amours sont les heureux parents d'un fils. Parrain et marraine, M. et Mme Armand D'Amours.

Obsèques. — En l'église de Val-Brillant, a été échanté, la semaine dernière, le service de Mme P. Dumont. M. le chanoine P.-O. Langlois officiait.

TOUJOURS MARCHER A LA GAUCHE DU CHEMIN

Marchez toujours à la gauche du chemin en bordure d'une grande route de façon à voir venir les véhicules de votre côté, recommande aux piétons le Co-

mité provincial de Sécurité routière (Prudentia).

● L'industrie manufacturière fournit la plus grosse portion du revenu ouvrier canadien, soit environ le tiers du total.

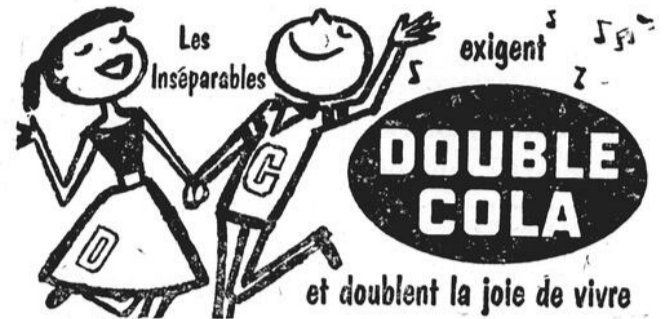

VENTE! CHEVAUX GALOPANTS INCASSABLES COMPLETEMENT MOULÉS!

CHEVAL JOUET

CHEVAL DE BATAILLE DE LUXE

COMPREND ARMURE DYNAMIQUE AINSI QUE SELLE ET PARURES AVEC ECUSSON ROYAL

CHEVAL JOUET STANDARD A UN PRIX MODIQUE

GROS
HAUTEUR 32"
LONGUEUR 40"
AVEC DE GROS RESSORTS

SEULEMENT \$19.95
SI PAR SEMAINE

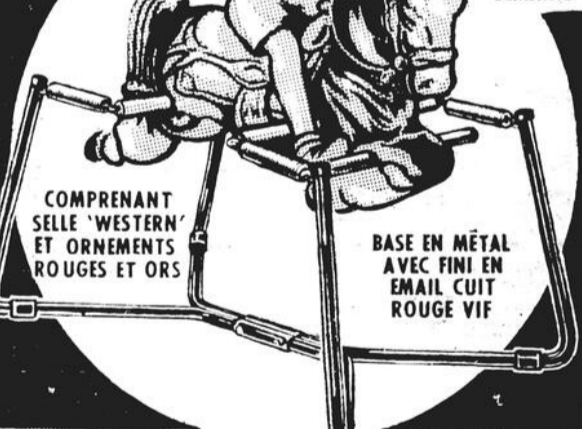

COMPRENANT SELLE 'WESTERN' ET ORNEMENTS ROUGES ET ORS

BASE EN MÉTAL AVEC FINI EN EMAIL CUIT ROUGE VIF

ARMURE REALISTE

APPUIS EN PLASTIQUE CONTRE LES ERAFLURES.

DES HEURES DE PLAISIR A L'INTÉRIEUR OU DEHORS!

SEULEMENT \$19.95
POUR CHEVAL JOUET STANDARD

CHEVAL JOUET DE LUXE \$27.95

SI PAR SEMAINE

TRÈS GROS

LONGUEUR 44"
HAUTEUR 34"
LARGEUR 24"

IL EST TRÈS.....TRÈS GROS!

AVEC UNE TRÈS SOLIDE BASE EN METAL PLAQUE CHROME...ET DE GROS RESSORTS EN ACIER TREMPÉ.

UN VRAI CHEVAL DE RACE DANS TOUS LES DÉTAILS AVEC MOUVEMENT A RESSORT MAGIQUE

LA COULEUR EST DE PART EN PART ET GARDERA SON LUSTRE INDÉFINIMENT!

TRES ROBUSTE BASE METALLIQUE FINI CHROME

SPECIAL KITNER

NE S'ÉCALE PAS! A L'ÉPREUVE DES FISSURES! IL EST INCASSABLE (SELON UN USAGE NORMAL) OUI!..... DES CHEVAUX QUI SE CABRENT, TROTTENT, COURRENT OU GALOPENT D'UNE FAÇON RÉALISTE... CHAQUE CHEVAL EST SUPERBEMENT MOULÉ POUR DURER DES ANNÉES. CHOISISSEZ L'UN OU L'AUTRE.....MAIS HATEZ VOUS.....CES PRIX SONT EN VIGUEUR QUE POUR UN TEMPS LIMITÉ.

MODELE DE LUXE ILLUSTRÉ

3 FAÇONS D'ACHETER. VENEZ, TELEPHONÉZ, OU POSTEZ CE COUPON

KITNER

J.-R. ROY, gérant régional

RIMOUSKI : 1 avenue St-Louis
MONT-JOLI : 77 boulevard Jacques-Cartier
RIVIERE-DU-LOUP : 94 rue Lafontaine

BIJOUTERIE KITNER

Veillez m'expédier

- Cheval-jouet. J'inclus \$2.95 plus taxe provinciale et paierai balance \$1.00 par semaine ou \$5.00 par mois.
- Cheval-jouet de luxe. J'inclus \$3.95 plus taxe provinciale et paierai balance \$1.50 par semaine ou \$7.00 par mois.

NOM _____

Adresse _____

Bénédictio du Collège de St-Yves

Dimanche, le 23 novembre, les paroissiens de St-Yves étaient en liesse. Son Ex. Mgr l'Archevêque avait daigné accepter l'invitation de leur vénéré Pasteur, M. le curé M. Chouinard, pour la bénédiction de leur nouveau collège.

Son Ex. Mgr Parent

M. Fernand St-Laurent, président de la Commission Scolaire, présenté par le maître de cérémonie, M. Jean-Guy Chénard, souhaila la bienvenue et remercia Son Excellence qui avait daigné les honorer de sa présence. Il en profita pour souligner qu'ils seront heureux le jour où ils pourront l'inviter pour une autre bénédiction, celle d'un nouveau temple religieux dont les plans sont tracés. Il souhaila que les sacrifices des parents soient récompensés par le succès de leurs enfants. Il loua la générosité des paroissiens et fit la comparaison avec d'autres paroisses

où il a été calculé que seulement en boissons alcooliques on avait dépensé \$35,000 dans une année.

M. Albert Dionne, M.A.L., n'eut que des louanges à l'adresse des paroissiens et des contracteurs. Avec humour, il ajouta que s'il lui était permis de délier les cordons de la bourse du gouvernement, il accorderait des octrois pour payer entièrement le collège.

M. Henri-E. Lavoie, inspecteur régional des écoles, félicita les responsables d'une si belle construction, considérant la collaboration entre les autorités religieuses, scolaires et paroissiales que cette réalisation a nécessité. Il recommanda aux enfants d'être reconnaissants envers leurs parents et pour ceux qui ont contribué à leur procurer les moyens nécessaires à leur formation intellectuelle et morale.

M. le curé Maurice Chouinard vint ensuite remercier Son Excel-

lence pour sa présence à cette belle cérémonie. Il se dit heureux d'avoir eu la collaboration de tous ses paroissiens, lesquels ont contribué pour une large part à cette construction.

M. Georges Chouinard, représentant du maire de St-Yves, adressa aussi ses remerciements aux responsables de la construction. Il céda la parole à M. Lucien Dumas, inspecteur. M. Dumas se dit chanceux d'avoir à continuer le travail de M. Lavoie, car il hérite ainsi d'un district bien organisé. Il en profita pour dire son admiration pour le dévouement collectif des commissaires d'écoles envers la belle cause de l'éducation.

Mgr l'Archevêque

Son Excellence Mgr Chs-E. Parent prit ensuite la parole et exprima sa joie d'être au milieu des paroissiens de St-Yves. Il redit l'importance de l'instruction pour les jeunes, afin

qu'ils soient aptes à répondre aux besoins actuels. Il rappela qu'au 20e siècle, les besoins ne sont plus ceux d'il y a 50 ans, car avec l'industrialisation il faut moins de main-d'oeuvre et plus d'ouvriers instruits ainsi que des hommes de métiers spécialisés. Il rappela aussi aux jeunes qu'il faut être généreux et suivre l'appel de Dieu si tel est le cas, et il leur conseilla de mettre leurs efforts sous la protection de Marie.

Dans son rapport général pour le dernier exercice financier, le ministère des Mines note que la valeur de la production minérale s'est élevée à \$438,701,683 en regard de \$463,680,968 en 1956.

La diminution est d'un peu plus de cinq pour cent.

Le rapport explique que la baisse est attribuable à la réduction des prix du cuivre, du plomb et du zinc et au fait que le taux d'échange du dollar américain a atteint son plus bas point en 25 ans.

Une hausse a été notée dans la production de fer de l'Ungava et du Labrador. Elle s'est élevée à \$101,000,000 en comparaison de \$99,050,321 en 1956. De tous les métaux le minéral de fer vient au premier rang.

• Les produits forestiers produisent quatre fois plus de dollars d'exportation que le fer et l'acier et tous leurs produits, y compris les automobiles, les locomotives et les instruments aratoires.

Du fer pour \$101 millions tiré de l'Ungava

La valeur de la production minérale de la province de Québec a accusé une baisse l'an dernier.

LE PLAN DE CHAUFFAGE
unifié **IMPERIAL**

TOUT POUR
LE CHAUFFAGE

... SOUS une même étiquette!

PRODUITS
ESSO
IMPERIAL

Voici ce que ce plan vous offre:

- 1 L'huile à fournaise Esso "nouvelle formule"**—une huile de qualité supérieure qui brûle proprement et sans former de dépôts, fabriquée selon de rigoureux standards d'uniformité et de pureté. Des recherches constantes et un rigoureux contrôle de la qualité vous assurent plus de chaleur, à quantité égale.
- 2 Livraison basée sur la température extérieure**—Elle assure, automatiquement, la quantité d'huile qu'il vous faut en fonction des variations de la température extérieure. Et vous bénéficiez, naturellement, du service Imperial toujours attentif et courtois.
- 3 Appareils de chauffage Esso**—Il existe un brûleur ou une fournaise Esso convenant exactement à vos besoins particuliers, vous assurant ainsi le chauffage le plus efficace et le plus économique. Les brûleurs et fournaises Esso sont complètement garantis par l'Imperial Oil.
- 4 Plan budgétaire**—Il vous est possible de répartir sur une période de 10 mois le coût de votre huile à fournaise Esso "nouvelle formule" et sur une période de 5 ans celui de vos appareils de chauffage Esso, ce qui vous facilite l'établissement de votre budget annuel de chauffage.
- 5 Service des brûleurs**—Vous pouvez, à peu de frais, assurer l'entretien de votre installation de chauffage automatique, grâce à ce service organisé par l'Imperial Oil. Il est confié à des spécialistes indépendants, choisis par l'Imperial Oil, qui sont constamment à votre disposition.

Téléphonez dès aujourd'hui à votre agent Esso Imperial

RIMOUSKI — Tél. RA 3-5831

... il sera heureux de vous renseigner en détail sur le plan de chauffage UNIFIÉ Imperial

QUI S'Y CONNAÎT EXIGE IMPERIAL



Nouveaux coéquipiers du "Rocket"

Maurice (Rocket) Richard, à gauche, qui est qui vient d'être nommé gérant des promotions au service de la Brasserie Dow lorsqu'il n'est pas sportives de la brasserie, tandis qu'à droite on occupé à enregistrer des buts au compte des aperçoit M. J.-Roland Côté, anciennement gérant Canadiens, souhaite la bienvenue, ci-haut, à deux des ventes de la Brasserie Dow à Québec et à nouveaux membres du service des relations ex-Montréal, qui fut récemment nommé gérant des térieures de la Dow. Au centre, on remarque M. relations extérieures à travers la province. Roger Meloche, rédacteur sportif bien connu,

Origine de l'Ordre des Filles d'Isabelle

L'Ordre des Filles d'Isabelle fut organisé en mai 1897, à New-Haven. La formation d'une première section canadienne-française était approuvée en 1924 par Mgr Paul Bruchési, archevêque de Montréal. Le but de l'ordre est la promotion sociale et religieuse des membres, le développement de leur culture intellectuelle, l'assistance aux organisations de

charité, la visite des malades et le secours mutuel des membres. L'Ordre des Filles d'Isabelle groupe environ 18.000 membres dans le Québec, dont 114 à Mont-Joli, dont le cercle est fondé depuis un an seulement. Lors de l'initiation dans l'ordre, les membres peuvent se prévaloir d'une assurance-vie.

A tous les ans, un congrès provincial a lieu et, cette année, c'est à Granby que furent tenues ces assises annuelles. Elles eurent lieu les 19, 20, 21 et 22 septembre, sous la présidence de Mgr Poissant, aumônier d'Etat,

et Mme Yvonne C. Martin, de Sherbrooke, régente et directrice d'Etat. Le Conseil de Mont-Joli y était représenté par sa régente Mme Robertine Lévesque, et sa secrétaire-trésorière, Mlle Marcelle Marquis.

Le 5 octobre 1957, lors d'une audience que le Pape Pie XII accordait à notre régente d'Etat, Mme Y.-C. Martin, il remettait à cette dernière un certificat papal destiné à chacun des cercles de la province de Québec.

LETTRÉ A L'ECHO

COMMISSION D'ASSURANCE-CHOMAGE
1441, rue St-Urbain,
Montréal

Le 26 novembre, 1958.
M. Jean-Paul Legaré,
Rédacteur,
L'Echo du Bas St-Laurent,
Rue St-Germain,
Rimouski, P. Q.
Cher M. Legaré,
Vous me permettez de vous remercier pour l'appui que vous apportez au grand succès de la campagne d'emploi d'hiver pour Rimouski.
M. Gaston Gagné m'a souvent fait part du zèle que vous dé-

ployez envers nos campagnes. J'ai été à même de constater en parcourant votre journal le grand esprit de collaboration qui vous anime. La circulation de votre journal est des plus intéressantes et je vous offre mes meilleurs vœux de succès pour de nouveaux sommets.

Vous remerciant très sincèrement, veuillez agréer, cher M. Legaré, l'expression de mes meilleurs sentiments.
Paul-E. CONNOLLY,
Surintendant régional
des relations extérieures.

Le Canada fournit plus de la moitié du papier-journal utilisé dans le monde entier.

L'ère glaciaire qui va venir

D'où venaient ces glaciers géants qui couvraient autrefois plus de la moitié de l'Amérique du Nord d'une couche de glace de deux milles d'épaisseur? Et est-il à craindre que les glaces recouvrent de nouveau le Canada tout entier?

Lisez dans SÉLECTION du Reader's Digest de décembre comment deux géologues croient avoir trouvé la réponse à ces questions en sondant le fond de la mer. Le récit du dépistage d'un des plus profonds mystères de la terre se lit comme un véritable roman policier! Achetez SÉLECTION de décembre aujourd'hui: 30 articles d'intérêt durable, condensés pour vous épargner du temps.

- Nos exportations de produits forestiers valent le double de celles de la viande et du bétail.
- En faisant du papier avec du bois impropre à la construction, on a accru la valeur de la forêt.
- Le premier parc national au Canada fut établi à Banff en 1885.

Penmans

SOUS-VÊTEMENTS MOLLETONNÉS

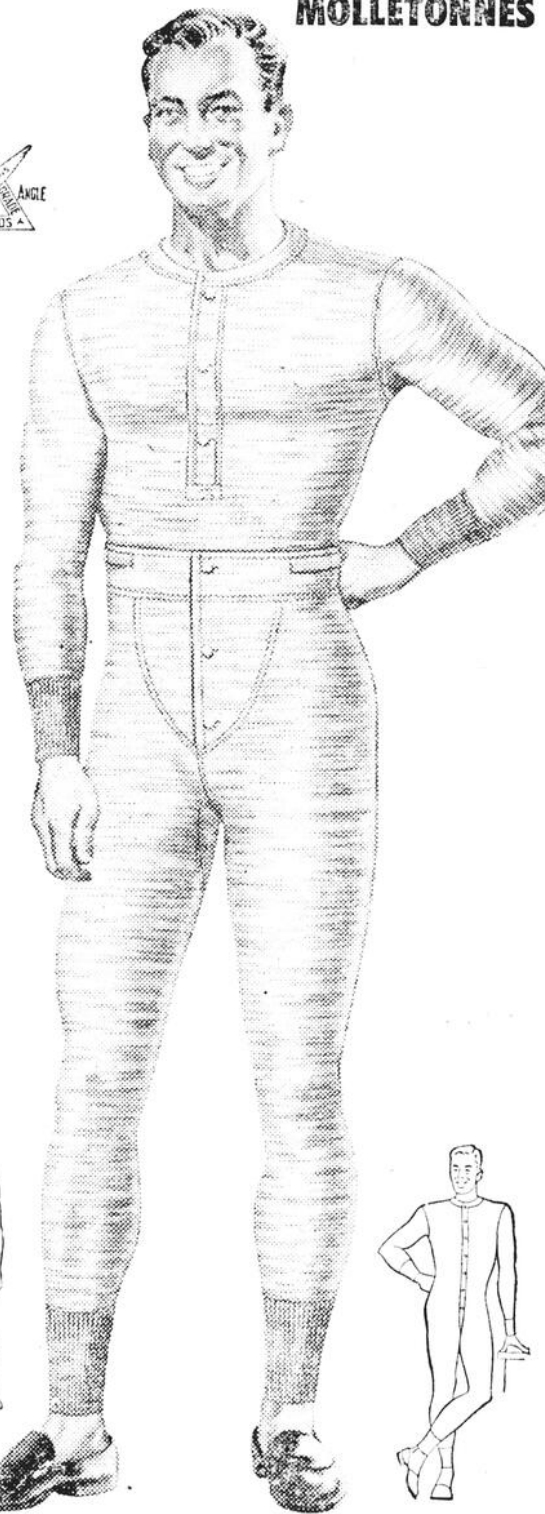

Plus molletonnés et plus confortables!
Les Penmans gagnent à la comparaison!

Vous épargnez de l'argent en achetant les Sous-Vêtements Penmans. Ils vont mieux et sont plus durables. En tricot serré, à envers chaudement molletonné pour protéger contre le froid. L'envers molletonné des Penmans est plus épais, est doux sur la peau et laisse une liberté entière de mouvements. Pour Hommes et Garçons. Maillots, Caleçons, Combinaisons et modèles NuCut.

IL EST AVANTAGEUX DE RECHERCHER L'ÉTIQUETTE PENMANS

CHARRUES A NEIGE

14 modèles
"V" et "One Way"
POUR
AUTOMOBILES
CAMIONS et TRACTEURS

Systèmes hydrauliques

LA FONDERIE "UNIVERSEL" ENR.

Tél. PL 2-5588 — Victoriaville, P. Q.

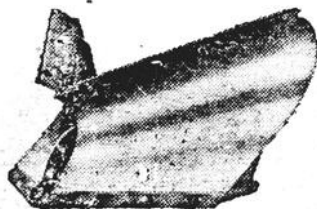

MARCHANDS!

HOMMES D'AFFAIRES!

LES FÊTES S'EN VIENNENT...
Pour vos DECORATIONS DE NOËL pour l'extérieur ou pour vos VITRINES,
VISITEZ NOS ATELIERS.

Nous avons quelque chose pour vous!
RENNES — PERE NOEL — PERSONNAGES différents.
Nous pouvons faire des tableaux jusqu'à 12 PIEDS DE HAUT PAR 60 PIEDS DE LONG! DESSINS à la PEINTURE sur "PLYWOOD", MASONITE, PAPIER. AGRANDISSEMENT de TOUT DESSIN à votre choix à la GRANDEUR DESIRÉE — BANDEROLLES, POSTERS, PANCARTES, CARTES DE SOUHAITS à la PEINTURE, BANNIÈRES, STENCILS, ECUSSENS, DECALS, PHOTOS.

Une visite vous convaincra.

Tél. RA 3-2394



J.-A. COULOMBE,

137, avenue Rouleau — RIMOUSKI
"Les Pionniers de la Sérigraphie (Silk Screen) dans la région"



DOMINO

Les jeunes téléspectateurs auront reconnu dans le décor de **Domino**, Jacques Zouvi, l'un des animateurs de cette série, en train d'expliquer un nouveau jeu à un invité légèrement intimidé. Réalisées par Pierre Castonguay, les émissions de **Domino** sont présentées tous les samedis, de 5 à 6 heures de l'après-midi, au réseau français de télévision de Radio-Canada. Cette semaine, exceptionnellement, **Domino** fera place à la télédiffusion de la joute de la coupe Grey.

50e ann. du Timbre de Noël

Le timbre de Noël occupe une place assez particulière dans l'histoire de la lutte antituberculeuse.

Avant 1882, date de la découverte par Robert Koch du bacille de la tuberculose, on croyait cette maladie héréditaire et l'on tenait pour inutile toute lutte organisée contre ses effets néfastes. Elle était connue des gens de l'antiquité et Hippocrate lui avait donné le nom de phthisie, terme synonymes de destruction par le feu. Après 1882, les médecins, connaissant l'origine de la maladie, s'organisèrent pour livrer la lutte à la **peste blanche** et adoptèrent des méthodes de traitement en accord avec ce qu'ils savaient du travail dévastateur accompli dans les poumons par le bacille de Koch.

Le public en général n'avait pas le souci de considérer comme son problème l'ensemble des difficultés que posait, du point de vue social, cette maladie contagieuse: l'absence prolongée de la personne affectée, l'embarras des familles dont le soutien s'éloignait ainsi pour des années, la propagation du mal par ceux qui demeuraient dans leur milieu normal d'habitation.

Or, en 1904, l'action du petit employé des postes danoises, Helboell, changea cette situation. Le timbre de Noël fit son apparition et servit à éveiller l'attention des citoyens vis-à-vis de la situation des tuberculeux, dans les sanatoriums. Quelques années plus tard, le timbre de Noël fut offert pour la première fois aux citoyens de chez nous: il y a cinquante ans que ce timbre sert de symbole dans la lutte contre la tuberculose, dans notre pays.

Ce messager a rempli son office et ne désire aucunement se retirer avec sa pension. Le timbre de Noël a contribué à rendre les citoyens conscients des aspects sociaux que posait le problème de la tuberculose.

Au cours de ce demi-siècle, il a permis de nombreuses réalisations. Grâce à la réponse généreuse du public à ses nombreux appels, des fonds ont pu être constitués chaque année qui ont permis d'accomplir un travail toujours plus extensif dans la lutte contre la tuberculose.

Il n'est plus un coin de la province, chez nous, qui ne connaisse ce messager de l'époque de Noël. Rares sont ceux qui ne répondent pas par un mouvement de sympathie à la campagne dont il est le symbole. Tous les comités responsables de la vente du timbre de Noël, cette année, ont l'espoir qu'en ce cinquantième de la vente du timbre de Noël au Canada, le timbre représentant un enfant plein de santé en trains de décoiffer un bonhomme de neige, recevra un accueil des plus favorables.

Grâce aux recettes du timbre de Noël, les organisations bénévoles qui se consacrent, dans toute la province, à la lutte antituberculeuse, pourront poursuivre la lutte qu'elles ont entreprise il y a des années et qui s'est avérée si fructueuse jusqu'à maintenant.

L'entraide de personne à personne peut être le moyen le plus sûr de compréhension mutuelle et le chemin le plus direct vers la paix".

Eisenhower

**Mariages
St-Valérien**

Le 18 novembre, en l'église de St-Valérien, M. le curé Wilfrid D'amours bénissait le mariage de Mlle Maria Côté, de la paroisse, et M. Léo Ouellet, bijoutier, de St-Hubert. MM. Pierre-Paul Gagnon et Paul-Emile Beaupré servaient de témoins aux mariés. A l'issue d'une réception au presbytère, les nouveaux époux partirent en voyage en Gaspésie. Ils résideront à St-Hubert.

Mont-Joli

M. Jean-Marie St-Pierre, de Mont-Joli, a épousé, récemment, Mlle Liliane Lapierre, de Natashquan. Après un voyage à Mont-Joli, Québec et dans les Laurentides, les nouveaux époux ont élu

domicile à Havre St-Pierre où le marié est télégraphiste.

Padoue

Le 18 octobre, Mlle Jeanne-Berthe Massé, fille de M. et Mme François Massé, et M. Paul-Emile Lévesque, de La Rédemption. Le même jour, Mlle Anita Lecours, fille de M. et Mme Albert Lecours, et M. Réal Nadeau, fils de M. et Mme J.-B. Nadeau, tous de Padoue.

Ste-Jeanne d'Arc

M. et Mme Paul-Emile Bélanger (Rose-Anna Dumais) se sont mariés en l'église de Ste-Jeanne d'Arc, le 18 octobre. Le marié est le fils de M. et Mme Elzéar Bélanger, de Causapscaal, et la mariée, la fille de M. et Mme Albert Dumais, de Ste-Jeanne d'Arc. Les nouveaux époux résideront à Mont-Joli.

**Décès de M.
Adrien Verreault**

Nos concitoyens M. J.-Antonio Verreault et Mme Jean Duchesneau viennent d'être éprouvés par la mort subite, survenue à Montréal, de leur frère M. Adrien Verreault, épiciier, de Ville St-Michel.

Ses funérailles ont eu lieu en l'église St-Bernardin de Siennne et l'inhumation, au cimetière de Marieville.

Le défunt, qui avait épousé en premières noces Lina Mercier et en secondes noces Béatrice Vigeant, était originaire de Baie-des-Sables.

Nos sincères condoléances.

L'industrie des pâtes et papiers dépense pour le transport plus de \$200.000.000 par année.



**SUGGESTIONS
A INSCRIRE SUR VOTRE
LISTE DE
CADEAUX**



**DIAMANTS
DE COUPE BRILLANTE
1/2 CARAT**

**GRAND
SPECIAL
DES FETES 195.00**



Avec un léger dépôt, vous pouvez faire mettre de côté le cadeau de votre choix, immédiatement.

Toute marchandise dépassant une valeur de \$50.00 achetée à notre magasin, est assurée gratuitement contre la perte, le feu, le vol.

EMBALLAGES DE FANTAISIE ABSOLUMENT GRATUITS

EMMANUEL GAGNON

MAITRE HORLOGER-BIJOUTIER

258 St-Germain

RIMOUSKI, P. Q.

Tél. RA 3-5232



L'HOROSCOPE

BELIER — 21 mars au 19 avril : Léger malaise. Une grande tendresse et un amour partagé vous redonneront confiance. Gros effort à fournir dans le travail. Votre jour : mercredi.

TAUREAU — 20 avril au 19 mai : Meilleure santé. Le calme reviendra dans votre cœur et votre esprit retrouvera son équilibre. Situation satisfaisante cette semaine. Votre jour : vendredi.

GEMEAUX — 20 mai au 20 juin : Bonne santé. Un de vos plus chers projets sentimentaux commencera à se réaliser cette semaine. Affaires assez calmes. Votre jour : mercredi.

CANCER — 21 juin au 21 juillet : Très bonne santé. Sur le plan sentimental, on vous tendra des pièges pour connaître vos sentiments réels. Situation assez bonne. Votre jour : jeudi.

LION — 22 juillet au 22 août : Très bonne santé. Semaine passionnée et bien influencée astrologiquement. Difficultés dans votre profession. Votre jour : dimanche.

VIERGE — 23 août au 22 septembre : Bonne santé. Une légère menace pèsera sur vos amours cette semaine, mais vous aurez raison des événements. Affaires en amélioration. Votre jour : mercredi.

BALANCE — 23 septembre au 22 octobre : Très bonne santé. Sérénité du cœur. L'harmonie de vos amours n'est pas menacée cette semaine, au contraire. Affaires un peu meilleures. Votre jour : samedi.

SCORPION — 23 octobre au 21 novembre : Très bonne santé. Sur le plan sentimental, vous serez fataliste et verrez les choses avec détachement. Les affaires seront meilleures. Votre jour : mardi.

SAGITAIRE — 22 novembre au 21 décembre : Très bonne santé. Cette semaine, on vous fera des aveux sentimentaux imprévus. Affaires encore difficiles. Votre jour : jeudi.

CAPRICORNE — 22 décembre au 20 janvier : Bonne santé. Les influences planétaires seront favorables à la bonne entente sentimentale. Amélioration persistante des affaires. Votre jour : samedi.

VERSEAU — 21 janvier au 19 février : Risques d'accidents. Semaine merveilleuse pour les questions de cœur. Cependant, méfiez-vous de la trahison. Situation bonne. Votre jour : mercredi.

POISSONS — 20 février au 20 mars : Santé meilleure. Gardez-vous bien cette semaine de tout emballer sur le plan sentimental. Succès dans votre profession. Votre jour : jeudi.

A LOUER

Maison sept pièces, située à 547 Lasalle, Nazareth. Libre immédiatement. S'adresser à

RA 3-3336

- La valeur des exportations canadiennes de produits forestiers est 10% plus élevée que celle de toutes nos exportations agricoles.

- Le premier journal canadien fut fondé à Halifax en 1759 par Bartholomew Green, fils d'un célèbre imprimeur bostonnais.

- Au cours des dix dernières années, le pouvoir d'achat du dollar canadien a fléchi de 22 cents et demi par suite de l'inflation, soit une moyenne de deux cents et quart par année.

5 soupapes géantes pour Bersimis II

Elles passeront par Forestville

L'Hydro-Québec vient d'être avisée que la première des cinq gigantesques soupapes sphériques destinées à la centrale Bersimis-II est terminée.

Ces soupapes, qui serviront à contrôler le volume d'eau de chacun des cinq groupes générateurs de 171,000 chevaux chacun, sont présentement les plus grosses du genre au monde. D'un diamètre intérieur de 12 pieds elles ont, à l'extérieur, une hauteur de 23 pieds et un poids total, avec les accessoires, de 230 tonnes. Leur puissance de retenue est énorme puisqu'on prévoit qu'il passera 140 tonnes d'eau à la seconde dans chacune.

Le transport de ces mastodontes d'acier au port de Montréal exigera 30 wagons plate-forme. Amenés ensuite par eau jusqu'à Forestville, ils seront descendus sur des fardiers montés sur pneus et capables de porter 75,000 livres et plus pour ensuite être livrés à 50 milles à l'inté-

rieur des Laurentides.

A l'Hydro-Québec on prévoit que le premier groupe générateur de Bersimis II sera mis en exploitation en 1959.

Les Filles d'Isabelle

Cercle St-Jude, conseil 984, Mont-Joli

Rapport annuel au 1er septembre 1958

Activités religieuses

Communions en groupe : 10; pèlerinages : 1 au sanctuaire de Notre-Dame du Cap et 1 à la basilique de Ste-Anne de Beauré; messes pour les défunts : 8.

Activités charitables

Dons : Ambulance St-Jean : \$25.00; église : messes, dons aux Pères, quête pour l'église, paroisse Ste-Bernadette-Soubirous, et aussi dans le diocèse : \$2,425.00; séminaire : bourse d'étude : \$50.00; missions : Rév. Père St-Laurent, o.m.i. : \$50.00; Action catholique : \$78.00; hôpitaux : dons aux malades : \$120.03; pauvres : dons en vêtement, argent, nourriture : \$4,544.56; écoles : prix de fin d'année : \$83.00; divers : vétérans : \$12.85. Total : \$7,368.44.

La première année a occasionné beaucoup de dépenses pour l'organisation dudit cercle.

Depuis l'ouverture du cercle

St-Jude. le 5 octobre, il y eut une deuxième initiation de trente-six nouvelles recrues, ce qui totalise le nombre à 114 membres.

- Au cours de la période de 1951-56, la population rurale du Canada ne s'est accrue que de 174,144 âmes, alors que la population urbaine s'est haussée de 1,897,218.

- L'intérêt sur la dette publique encourue par le gouvernement fédéral coûte plus de \$10 millions par semaine aux Canadiens.

Comment le médecin dépiste le cancer

Un examen de dépistage du cancer ne prendra pas plus de votre temps qu'une séance de cinéma ou une partie de golf! Lisez dans SÉLECTION du Reader's Digest de décembre comment les médecins s'y prennent pour détecter ce mal et où on peut s'adresser pour un tel examen. Vous y trouverez aussi, détaillée par étapes, la description de ces deux heures d'examen qui peuvent avoir une influence décisive sur toute votre vie.

Achetez SÉLECTION de décembre aujourd'hui: 30 articles d'intérêt durable, tirés des meilleures publications et condensés pour vous épargner du temps.

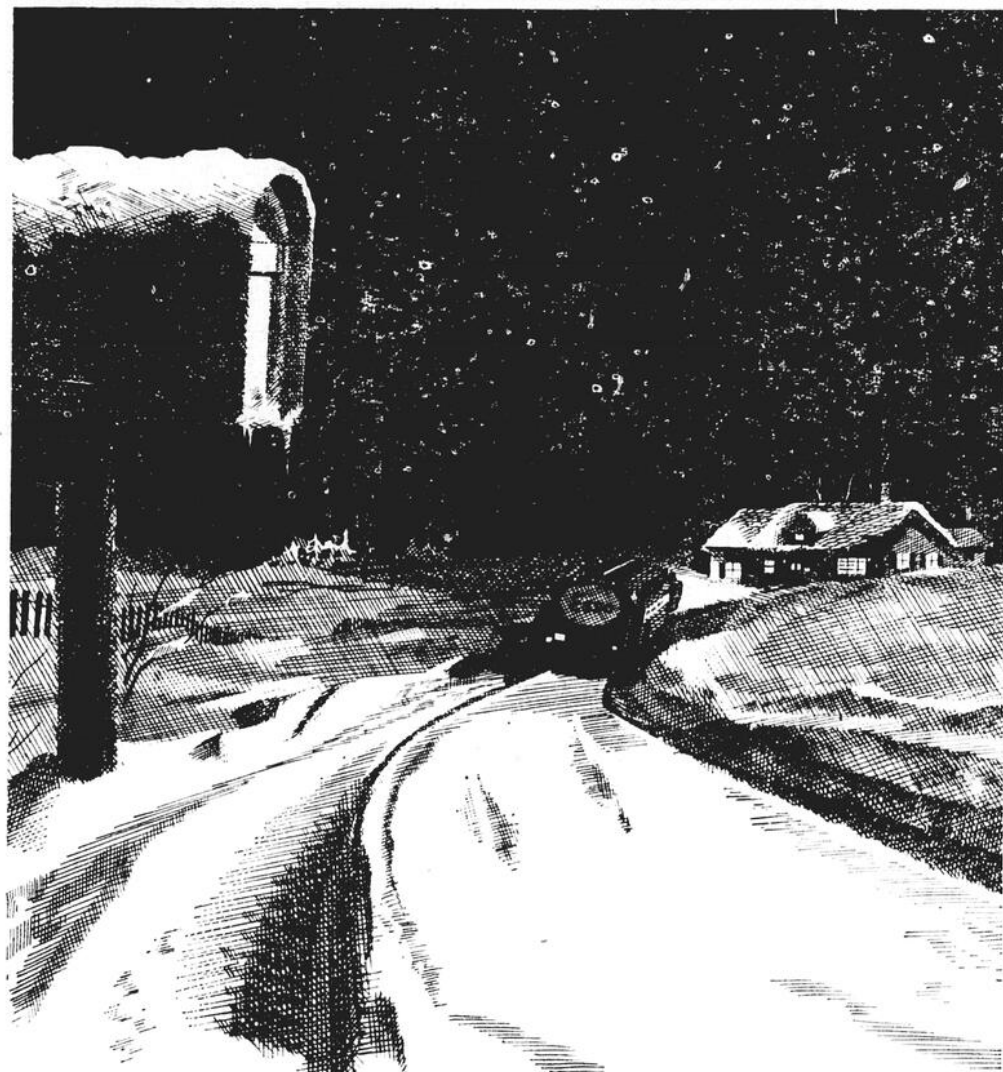

QU'IL NEIGE OU QU'IL VENTE...

des milliers de gens de l'Imperial Oil travaillent jour et nuit pour vous fournir à bon compte les produits pétroliers sur lesquels vous comptez

Dans tout le Canada, près de 14,000 employés de l'Imperial Oil s'occupent de subvenir aux besoins du pays... dans les équipes de prospection... les laboratoires de recherche... les raffineries... sur la route.

Dans les champs pétroliers et dans les régions prometteuses, ils cherchent à accroître les réserves de pétrole du Canada... afin que notre pays ne soit jamais privé de cette source d'énergie.

Dans les services de recherche (l'Imperial Oil dispose

de moyens plus grands à cette fin que tout le reste de l'industrie pétrolière)... et dans neuf raffineries, 24 heures par jour, ils s'appliquent à mettre au point les produits qui vous permettront de mieux vous chauffer, de vous transporter plus facilement... et plus économiquement.

Dans tout ce qu'ils entreprennent, en effet, les gens de l'Imperial Oil ne perdent jamais de vue la nécessité de vous fournir les produits qu'il vous faut, aux bas prix sur lesquels vous comptez.

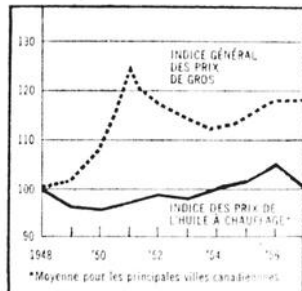

Les prix de l'huile à fournaise sont restés stables en dépit de la hausse générale des prix.

IMPERIAL OIL LIMITED **ESSO**

L'IMPERIAL OIL... À L'AVANT-GARDE DU PROGRÈS AU CANADA DEPUIS 78 ANS

★ ★ ★
Faites du Brandy Paul Masson votre choix 3 étoiles



10 OZ.
25 OZ.
40 OZ.

MAINTENANT EN BOUTEILLE PRATIQUE DE 10 OZ.



RCA Victor vous offre les cadeaux qui plaisent

à partir de \$27⁹⁵...
radio, portatifs et Victrola* RCA Victor

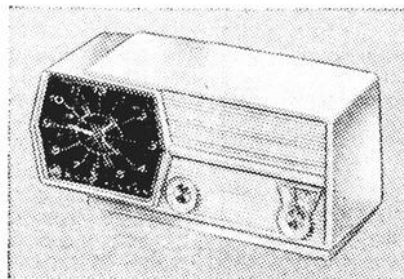

Economique radio-réveil RCA Victor. Rouge foncé. C220. \$39.95

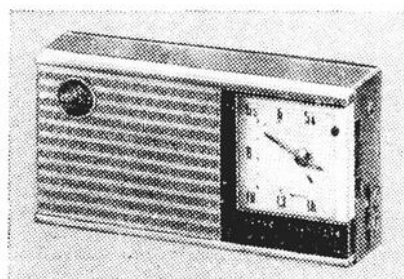

Radio à transistors. Ecouteur, antenne, étui, batteries. P332. \$49.95

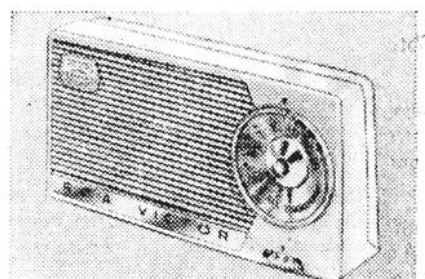

La batterie dure 5 ans avec rechargeur (supplément). 1BT2. \$59.95



Portatif 4 vitesses! Élégante mallette 2 tons. K371. \$29.95

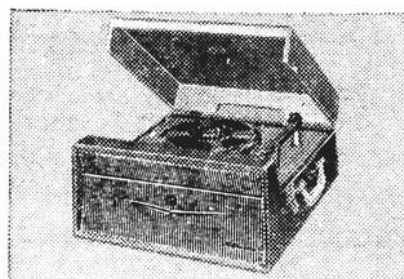

Portatif avec commande de sonorité! 4 vitesses. K373. \$39.95



"Victrola" portatif automatique. 4 vitesses. F382. \$69.95



Radio-"Victrola" portatif. 4 vitesses. Automatique. L301. \$119.95

à partir de \$149⁹⁵...
cadeau ultra-moderne...Hi-Fi stéréo-orthophonique

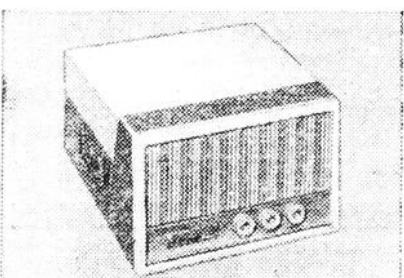

Portatif! Ht-parleurs "stéréo" dans le couvercle! SF384. \$149.95

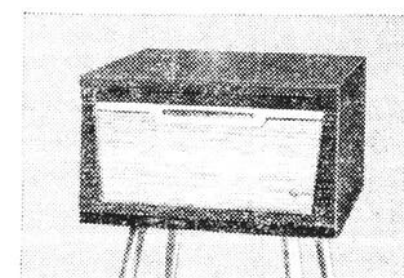

Stéréo de table! 3 ht-parleurs. Amplificateur 2 dans 1. SHP362. \$189.95

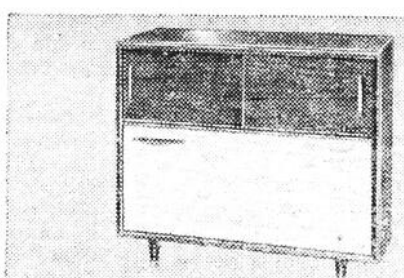

"New Debonaire": radio-"Victrola". 3 haut-parleurs. SHC461. \$319.95. Avec FM \$399.95

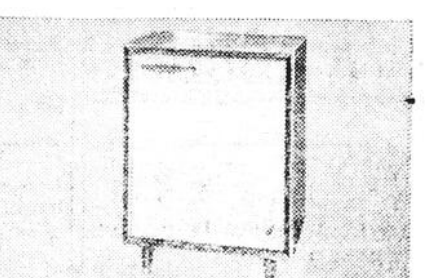

Meuble de 3 ht-parleurs pour le "New Debonaire". S3. \$79.95

à partir de \$229⁹⁵...
le cadeau familial idéal...TV série de Progrès

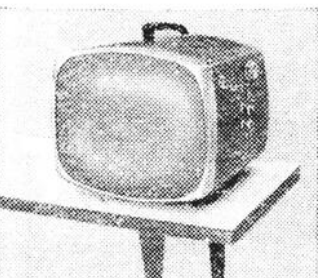

Portatif luxueux. Ecran 17". Alimentation par transformateur. 17PT904. \$229.95

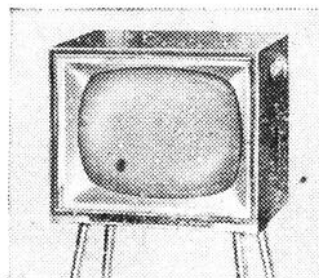

TV de table 21". Ensemble sonore équilibré. Ebénisterie bois. 21T352. \$279.95

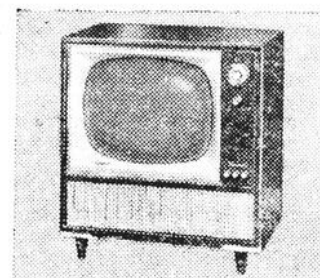

Meuble luxueux à prix populaire! 3 finis. 21TC310. \$329.95

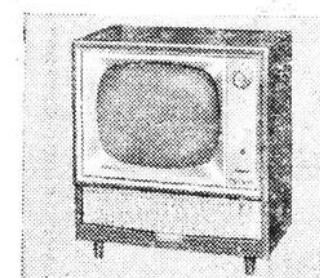

De style ultra-moderne! Haut-parleurs jumelés. 21TC290. \$349.95

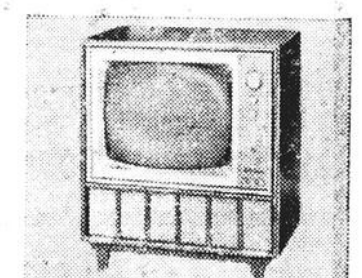

Syntonisateur "mémoire magique"! Ajusté qu'une fois! 21TC293. \$399.95

OFFREZ LE "PRÉSENT TOUJOURS PRÉSENT"

*"Victrola" marque déposée appartenant à RCA Victor Company, Ltd.



RCA VICTOR



Prix courants suggérés pour fini noyer. Prix un peu plus élevés pour autres finis.

VOYEZ VOTRE VENDEUR R.C.A. VICTOR

COTE & D'AMOURS INC.

104 St-Germain

RIMOUSKI

Tél. RA 3-6523

AMIOT & GOULET ENR.

168-A, St-Germain

RIMOUSKI

Tél. RA 3-4567

Journée d'études de La Sauvegarde



Au banquet de clôture donné à l'hôtel Georges VI pour les représentants de La Sauvegarde, compagnie d'assurance-vie. On y remarquait, de gauche à droite : M. L.-E. Marquis, M. Romuald Rioux, M. Maurice Rioux, gérant de la succursale du Bas St-Laurent; M. Raymond Denis jr, assistant-surintendant; Mme Romuald Rioux, M. L. Vienneau; 2e rangée : M. E.

Boudreau, M. Raymond Beaucaire, secrétaire de la succursale; Mme Beaucaire, M. A. Leblanc, Mme J.-L. Gagné, Mme Henri Neilson, M. Henri Neilson, Mlle Dugas, M. Gédéon Lévesque, M. Cyrice Dubé et M. Jean-Paul O'Connor. M. Lorenzo Gagné n'apparaît pas sur la photo.



Remise du trophée du président

Ci-dessus, M. Raymond Denis jr, assistant-surintendant de la succursale de La Sauvegarde, remet le trophée du président à M. Romuald Rioux, vice-président du Club des Assureurs-Vie du Bas

St-Laurent, en présence de M. Maurice Rioux, gérant de la succursale du Bas St-Laurent. M. Rioux s'est classé 2e vendeur de toute la compagnie.

**DECORATIONS
DRAPERIES
TAPIS**

Bertin
& FILS L.T.E.E.

382 St-Germain

Tél. RA 3-6555

ATTENTION...

Vendeurs et acheteurs

Avez-vous un commerce ou une propriété à vendre? Désirez-vous acheter un commerce ou une propriété? L'Union Provinciale d'Immeuble du Bas St-Laurent Enr. met des agents à votre service dans toute la province. C'est la seule organisation du genre au Canada pour vous mieux servir.

NOUS NOUS SPECIALISONS DANS LES TRANSACTIONS D'HOTELS, GARAGES ET STATIONS DE SERVICE POUR LESQUELLES NOUS SOMMES EN MESURE D'OBTENIR LE FINANCEMENT NECESSAIRE.

**L'UNION PROVINCIALE D'IMMEUBLE
DU BAS ST-LAURENT ENR.**

Paul d'Astous, gérant

RIMOUSKI
J.-Albert Roy
51, ave Rouleau
Tél. RA 3-3560

MONT-JOLI
12, Charette
Tél. PR 5-3694
Hermann Roy

Dans le cours du mois de novembre avait lieu, à l'hôtel Georges VI, de Rimouski, le congrès annuel de la Division, pour les représentants de La Sauvegarde, compagnie d'assurance-vie (succursale du Bas St-Laurent).

Ce congrès était présidé par le gérant de la succursale, M. Maurice Rioux. M. Raymond Denis, assistant-surintendant de la compagnie, dirigea les différentes séances d'études, au cours de la journée, auxquelles assistaient la plupart des représentants de la division.

Le soir, un magnifique banquet, servi à l'hôtel Georges VI, réunissait les représentants, dont quelques-uns étaient accompagnés de leur épouse.

A cette occasion, on décerna les trophées du club. Le surintendant, M. Raymond Denis, décerna le trophée de vice-commandeur du club pour avoir conduit sa division en troisième position pour l'année.

Un autre trophée fut également décerné à M. Romuald Rioux, de Trois-Pistoles, pour s'être classé deuxième vendeur pour toute la Compagnie. De ce fait, il s'est mérité le titre de vice-président du Club.

Une mention honorable a été décernée à M. Lorenzo Gagné, de Rimouski, pour s'être classé au 6e rang de tous les vendeurs de la Compagnie dans le dernier club.

D'autres trophées furent également distribués aux représentants suivants: MM. Gédéon Lévesque, Octave Gagné, L.-O. Dubé et Henri Neilson.

Le conférencier au banquet fut M. Raymond Denis qui traita de la carrière de l'assureur-vie. Ses premières paroles furent pour remercier et féliciter le gérant et les représentants de la division

pour les magnifiques succès remportés au cours du dernier Club. Il remercia également les épouses des agents de l'appui moral constant donné à leur mari.

Ensuite, M. Denis démontra que contrairement aux autres carrières, l'assurance-vie apporte à celui qui s'y consacre la sécurité parfaite tout en lui donnant l'indépendance et une liberté bien grande.

Ste-Angèle

Départ.— Mlle Huguette Corbin, i.l., a quitté la paroisse pour aller ouvrir la clinique du Dr Caron, de Sayabec, et pour y exercer en même temps sa profession. Nous lui souhaitons beaucoup de succès.

● On transforme le bois en pâte en le broyant entre une meule ou en faisant cuire les copeaux.

LA NEIGE A UN EFFET NEFASTE CHEZ LES JEUNES

La neige a le don d'exciter les jeunes enfants. A peine le sol est-il recouvert d'une mince couche de neige qu'ils veulent aller glisser ou patiner et trop souvent, malheureusement, c'est la rue qu'ils choisissent comme terrain de jeu. Le Comité provincial de Sécurité routière (Prudentia) rappelle que le danger de jouer dans la rue est d'autant plus grand l'hiver que l'été qu'il est plus difficile pour un véhicule d'arrêter brusquement sur une surface glacée que sur une surface sèche. Qu'on répète donc aux enfants de ne pas jouer dans la rue.

● Sir Wilfrid Laurier a siégé aux Communes de 1874 à 1919, et a détenu le poste de premier ministre de 1896 à 1911, le plus long mandat ininterrompu de tout premier ministre canadien.

● Les industries forestières comptent pour 17% de la production manufacturière du pays.

COMMERCE A VENDRE

Etabli depuis quatre ans. Tabagie, confection pour hommes et salon de cirage de chaussures. Conditions avantageuses pour acheteur sérieux. Vente pour cause de santé.

S'adresser à

J.-HECTOR LABEL
252 St-Germain
Tél. RA 3-8066
RIMOUSKI

APPELEZ

RA 3-3347

ROMUALD TURGEON-TUILES

Pour la pose de tuile, prélat à la verge, sablage de planchers ou location de sableuse,

EXIGEZ LES SERVICES D'UN EXPERT

10, rue Fiset

— RIMOUSKI, P. Q.

**CHEZ HERTZ
AUJOURD'HUI**



louez une Chevrolet 59!

Pour vos affaires, vos vacances ou simplement pour le plaisir de la conduire, louez chez HERTZ une ensorcelante Chevrolet 59 (Impala, Belair) ou une autre voiture neuve.

**CONTINENTAL DRIVE
YOURSELF INC.**

AU CANADA DEPUIS 1924
HERTZ
AUJOURD'HUI DANS LE MONDE ENTIER

Rimouski : tél. 3-6565
Mont-Joli : tél. PR 5-3335
Matane : tél. 1150
Riv.-du-Loup : tél. UN 2-3432
Edmundston : tél. RE 5-6020

QUEBEC — Tél. LA 2-5377



CAMPAGNE DU TIMBRE DE NOEL

RECETTE DE \$3,839.86

Wilfrid Ouellet & Fils Ltée, de Rimouski; Wilfrid Ouellet Inc., de Bic, et Me Paul-Emile Gagnon, c.r., de Rimouski, souscrivent chacun \$50; Beaudet & Cie Ltée, de Mont-Joli; Mgr C.-E. Parent, l'hon. Jules-A. Brillant, la Commission Scolaire de Rimouski, Mlle Hermine D'Auteuil, le Dr J.-Octave Drapeau, Ouellet Automobiles Ltée, tous de Rimouski, ont souscrit \$25; Hammermill Paper Co., de Matane, et Matane Air Services Ltd ont souscrit chacun \$25.

Pour vaincre la tuberculose, il faut savoir et vouloir

Ce mot d'ordre apparaissant dans la lettre d'appel du président de la campagne du Timbre de Noël est un argument frappant contre les prophètes de malheur qui s'imaginent que la bataille contre la tuberculose est gagnée parce que la mortalité par tuberculose a baissé.

Il ne faut pas s'imaginer que les campagnes de dépistage n'ont été instituées que pour prévenir la mortalité. Les campagnes de dépistage contre la tuberculose sont un moyen d'assurance et de prévention; un moyen d'assurance parce qu'on peut s'assurer ne pas être tuberculeux par l'examen périodique et un moyen de prévention pour dépister les tuberculeux dès le premier stade de la maladie. Nos gens peuvent donc être assurés que l'examen périodique des poumons contribue à prévenir l'avancement de cette maladie et le stage au sanatorium, de même que les soins reçus à cet endroit permettent à un tuberculeux de guérir et non de mourir. Le film "Un Homme persévère" qui a été présenté au poste de télévision de Rimouski, le 16 novembre dernier, nous a permis de réaliser encore plus l'importance du dépistage et du traitement de la tuberculose dans un sanatorium.

Après une semaine de notre campagne du Timbre de Noël, nous avons reçu \$3,839.86 de 1833 souscripteurs, ce qui équivaut à une moyenne de \$2.09 par souscripteur à comparer avec \$1.99 pour la première semaine, l'an dernier. Ces premiers résultats sont donc très encourageants. Nous invitons donc ceux qui ne l'ont pas encore fait, de nous faire parvenir leur souscription le plus tôt possible afin de maintenir cette moyenne tout au long de la campagne.

Des souscripteurs nous font parvenir des messages d'encouragement avec leur souscription. Un citoyen de St-Eloi nous fait parvenir sa souscription en regrettant de ne pouvoir souscrire davantage et il ajoute: "Je vous souhaite beaucoup de succès dans cette campagne. Quel bien que ce dépistage de la tuberculose!"

Un autre, de Ste-Félicité, nous fait parvenir la lettre suivante: "Je donne peu, mais je donne de grand coeur et je forme des vœux de rétablissement à vos malades du sanatorium et je prie Dieu de leur accorder la santé, s'il le juge à propos".

Nous avons adressé cette année plus de 34,000 lettres d'appel en faveur du Timbre de Noël et après une semaine d'ouverture de la campagne, nous n'avons reçu que 1,833 souscriptions. Nous comprenons que les gens sont sollicités de toute part et que plusieurs souscripteurs ne peuvent immédiatement souscrire à la campagne du Timbre de Noël, mais nous avons la ferme conviction que la deuxième semaine sera encore plus fructueuse que la dernière. Nous devons quand même féliciter ceux qui ont déjà souscrit et nous espérons que leur exemple sera suivi par plusieurs au cours de la semaine à venir.

Voici la liste des souscriptions de \$5.00 et plus reçues au cours de la première semaine:

\$50.00
Wilfrid Ouellet & Fils Ltée, Rimouski; Wilfrid Ouellet Inc., Bic; Me Paul-Emile Gagnon, c.r., Rimouski.

\$25.00
Beaudet & Cie Ltée, Mont-Joli; Mgr Chs-Eug. Parent, Rimouski; Hon. Jules-A. Brillant, Rimouski; Commission Scolaire, Rimouski; Mlle Hermine D'Auteuil, Rimouski; Dr J.-Octave Drapeau, Rimouski; Hammermill Paper Co., Matane; Matane Air Services Ltd, Matane; Ouellet Automobiles Ltée, Rimouski.

\$20.00
Corporation Immobilière du Bas St-Laurent Ltée, Mont-Joli.

\$15.00
Belle Telephone of Canada, Rivière-du-Loup; Caisse Populaire, Rimouski; Georges D'Auteuil, Rimouski; J.-Alphonse Ratté, Rivière-du-Loup.

\$11.00
M. l'abbé J.-B. Caron, Ecole d'Agriculture, Rimouski.

\$10.00

Dr Guy Bérubé, Rimouski; Aubert Brillant, Rimouski; Chartré, Samson, Beauvais, Bélair, Côté, Marceau & Associés, Rimouski; Cie de Transport du Bas St-Laurent, Rimouski; Collège Ste-Anne de la Pocatière; Cie Distributrice du Bas St-Laurent Ltée, Rimouski; Roméo Crevier, Rimouski; abbé Omer D'Amours, curé, Sayabec; Demers Rimouski Ltée, Rimouski; Deschênes & Frères Ltée, Trois-Pistoles; Deschênes Planing Mill Ltée, Trois-Pistoles; Mme Simone-S. Desjardins, Mont-Joli; Mgr Bruno Desrochers, Ste-Anne de la Pocatière; J.-Albert Dubé Ltée, Matapédia; Zachée Fortin, Price; Philippe Fournier sr, Les Boules; Gaspesia Lumber Ltée, Trois-Pistoles; Hôpital St-Joseph, Rimouski; Industrial Ac-

ceptance Corp., Rimouski; Institut Mgr Courchesne, Rimouski; Wilfrid Lévesque, Mont-Joli; Michaud & Fils Automobile Enr., Rimouski; Emilien-L. Morin, Cabano; chanoine L.-David Rioux, curé, Trois-Pistoles; Michel Rossignol, Les Méchins; Société Industrielle de Matane; Soeurs SS. Enfant-Jésus, Rivière-du-Loup; chanoine Zénon Soucy, curé, Bic; J.-A. St-Pierre, les Méchins; Syndicat Coopératif Agricole, St-Léon-le-Grand; Léo Tremblay, Sayabec.

\$8.00
Au Martinet, M. Isidore Hudon, prop., Ste-Anne de la Pocatière.

\$6.00
Joseph Croft, St-Gabriel; abbé Donat Crousset, Principal Ecole Normale, Matane; J.-Antoine Pineault, Matane.

\$5.00
Au Gourmet Enr., M. Placide Plante, propr., Rimouski; Banque Canadienne Nationale, Rimouski; Ant. Bard, Sully; Me C.-Alphonse Beaulieu, Rimouski; Mme Florina Beaulieu, Les Hauteurs; Dr Gaston Beaulieu, Rimouski; abbé Jean-Baptiste Beaupré, curé, Cacouna; abbé Léon Beaulieu, Principal Ecole Normale, Rimouski; J.T. Belley, Matane; abbé Ls-Philippe Berger, curé, St-Gabriel; Thomas-A. Bernier, Rimouski; Christophe Bérubé, Rimouski; J.-B. Belzile, Ste-Anne de la Pocatière; abbé Elphège Bouchard, curé, Nazareth; C.-E. Boucher, St-Paul de la Coix. Caisse Populaire de St-Donat; Darius Caron, St-Anaclet; Centre des Loisirs de St-Robert; Me Alphonse Chassé, Rimouski; Cie Assurance Mutuelle Incendie, Causapsal; Cie Normand Ltée, St-Pascal; Clair Furniture, Les Etroits; Commission Scolaire, Rivière-du-Loup; Compagnie Mitis Ltée, Rimouski; An-

ki; chanoine Léopold Côté, curé, Rimouski; abbé Marius Côté, Secrétariat de l'Enfance, Rimouski; Raymond Crevier, Rimouski; René Croft, Lac-des-Aigles; Chs Cusson Ltée, Rimouski. Mgr Philippe Cyr, curé, Cabano; Adélard D'Anjou, St-Pascal; Hélène D'Anjou, Rimouski; Chs-Henri D'Anjou, Rimouski; Maurice Dechamplain, Rimouski; Mgr J.-Eudore Desbiens, Rimouski; abbé Jean-Paul Deschênes, curé, St-Eusèbe; R.P. Adrien Desjardins, o.m.i., Sanatorium St-Georges, Mont-Joli; Frs Desrosiers, Rimouski; Dr J.-Louis Desrosiers, Mont-Joli; Mme Léon-Paul Desrosiers, Rimouski; Léon-Paul Desrosiers, Rimouski; Mme Wilfrid Doucet, Lac-Humqui; Louis-Léo Doyon, Rimouski; Georges Dubé, N.P., Mont-Joli; Dupuis & Frères Ltée, Rimouski; Dr Gérard Dugas, Maria; Fer Ornemental (Wellie Larouche), Rimouski; chanoine Alphonse Fortin, Rimouski; Claude Gagnon, avocat, Rimouski; Emile Gagnon, N.P., Bic; Irénée Gendreau, Rimouski; abbé Paul Gendron, curé, St-Jean l'Évangéliste; Raymond Guérette, St-François d'Assise; Gulf Maritime Const. Ltée, Matane; chanoine Emile Guimond, curé, Isle-Verte; Léopold Hamel, Matane; Hôpital St-Joseph-du-Lac, St-Éleuthère; Hôtel Georges VI, Rimouski; Gérard Hudon, Caplan; Industrial Acceptance Corporation Ltd, Rivière-du-Loup; Jean-Bte Labbé, Rimouski; abbé Camille Lachance, curé, St-Cyprien; abbé Albert Lamontagne, curé, St-Narcisse; abbé Laurent Lavoie, curé, Squateck; Mme A.-A. Lebel, Biencourt; Dr Marc Leblanc, Carleton; abbé Edouard Lepage, curé, Ste-Blandine; Gérard Lepage, Ste-Anne-des-Monts; J.-Léon Lévesque, Cabano; Hervé Lizotte, No-

tre-Dame-du-Lac; Maison Notre-Dame-des-Shamps, Sully; Albert Michaud, Rimouski; M.F.M. Construction, Matane; Elisée Moreault, Rimouski; Réal Moreault, Rimouski; Municipalité de la Ville de Trois-Pistoles; Roger Paquin, Ste-Anne de la Pocatière; abbé Charles Pelletier, curé, St-Honoré; Raoul Pineau, Rimouski; Alfred Plourde, Mont-Carmel; Quebec Stores Reg'd, Matane; Mgr Jules Rancourt, curé, St-Patrice de Rivière-du-Loup; Dr Viateur Ratté, Rivière-du-Loup; Gérard Roussel, Bic; chanoine René Roy, Rimouski; Restigouche Salmon Club, Matapédia; Rémi Ross, Radio-Service, Matane; Dr Albert Royer, St-Pacôme; Gilbert Sasseville, Ste-Anne-des-Monts; Dr Dollard Simard, Rimouski; Srs de Jésus-Marie, Trois-Pistoles; Maurice Soucy, Rivière-du-Loup; Benoît Sylvain, Rimouski; J.-J. Trudeau, Rimouski; Dr Roland Vailancourt, Causapsal.

Voici la position des diverses sections en date du 25 novembre:

Rimouski et environs	1,413.35
Mont-Joli et Vallée	790.76
Riv.-du-Loup et Témis	636.75
Kamouraska	425.50
Matane et environs	234.25
Bonaventure	286.75
Gaspé	52.50

\$3,839.86

Malgré notre désir de mentionner tous les montants que nous recevons, nous devons limiter la publications des montants à \$5.00 parce que la liste totale serait trop longue, mais nous pouvons assurer les souscripteurs que les argents reçus sont enregistrés sur une fiche apparaissant à leur nom au Comité du Timbre de Noël.



Quand vient l'heure de la détente...

prendre une **MOLSON** c'est agréable

La bière de chez nous

L'ÉVÉNEMENT COMMERCIAL ANNUEL A NE PAS MANQUER



C'EST LE
FESTIVAL avant NOËL

CHEZ

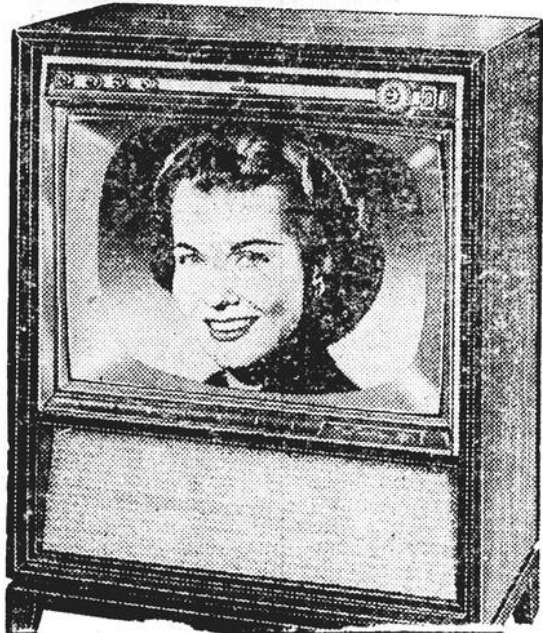

L'Okanagan '59

Modèle CH21H61X — TV haute fidélité 21"; meuble console avec système d'amplification de 3½ watts et système sonore haute fidélité à 3 haut-parleurs. Nouveau châssis horizontal haute fidélité. Transformateur à "bobine ne s'échauffant pas". Syntonisateur Cascode "Golden Signet". Tube-image "magie noire" à 110°. En noyer, acajou ou bois blondi. H. 36½"; L. 27 3/16"; P. 16¼".

Le "Kent"
Modèle C21G11X — TV de 21", surpuissante, dans un meuble console avec nouveau châssis horizontal à fidélité intégrale et transformateur, donnant 18,000 volts de puissance d'image. Syntonisateur Cascode "Golden Signet". Contrôles de marche-arrêt à tirage et pression et sélecteur de tonalité. Encadrement d'image "Golden Stage". Tube-image "magie noire" à 110° pour des noirs plus noirs, des blancs plus blancs. Haut-parleur de 6" à fidélité intégrale. Filtre optique incliné. Meuble affiné, en noyer, acajou ou bois blondi. H. 33 13/16"; L. 27 3/16"; P. 15¼".



DE NOMBREUSES
AUBAINES

Admiral

DURANT TOUT
CE FESTIVAL

ADMIRAL
1959
CONCUS
POUR PROCURER
UN SURCROIT
D'AGREMENT
Modèles

A compter de
219.00



Le "Mapleton"

Modèle C29F1X — Meuble console 21", monté sur pieds, avec dessin encore plus compact. Nouveau châssis de lue Admiral avec circuits Cascode et syntonisateur Cascode Hi-Gain. Tube-image aluminisé muni du filtre optique. Haut-parleur de 6" à grand rendement. Super-télémetre, et contrôles entièrement en avant, dans le haut. En noyer, acajou ou bois blondi. H. 34 7/8"; L. 24 13/16"; P. 19 3/16".

LES
RADIOS
"Grand
Chic"

Admiral.

PETITS
PIMPANTS
PRATIQUES
feront un joli
cadeau pour
NOËL



ADMIRAL, le meilleur achat en TV pour 1959