

De Saint-Jean-sur-Richelieu

JOUER pourrait vous faire GAGNER!

L'UN DES 3 PRIX SUIVANTS :

- (1). Un certificat-cadeau d'une valeur de 300\$ valide chez l'un des marchand participant à cette promotion.
- (2). Un souper pour 2 personnes d'une valeur de 100\$ au Resto-Bar Le Lux de Saint-Jean-sur-Richelieu.
- (3). Une paire de billets de spectacle selon la disponibilité du moment.

Pour participer vous n'avez qu'à compléter l'alphabet de nos annonceurs en inscrivant pour chacune des lettres, le nom de l'entreprise qui y est associée.

A.	J.	S.
B.	K.	T.
C.	L.	U.
D.	M.	V.
E.	N.	W.
F.	O.	X.
G.	P.	Y.
H.	Q.	Z.
I.	R.	

RETOURNER PAR LA POSTE OU DÉPOSER À NOS BUREAUX AVANT LE VENDREDI 13 MARS À MIDI. Tirage le vendredi 13 mars à 16h

Nom :

Adresse :

Téléphone :

LE CANADA FRANÇAIS

84, rue Richelieu, Saint-Jean-sur-Richelieu (Québec) J3B 6X3

A Acrylique



Le choix numéro 1 au Québec pour la rénovation de baignoire

BAIN MAGIQUE^{MD}

Rénovation de baignoire
en une journée



Quand vient le temps
de rénover votre salle de
bains, faites confiance
à **BAIN MAGIQUE^{MD}**.

En une seule journée, nous
installerons une nouvelle
baignoire ou douche
PAR-DESSUS votre
ancienne.

Les avantages de BAIN MAGIQUE^{MD} :

- Installation en une seule journée, sans aucun besoin de modifier le plancher ou la plomberie existante
- Moins coûteux que la rénovation classique de la salle de bains
- Conversions de baignoire en douche
- Vaste choix de styles de baignoires et de douches
- Notre mur monopiece unique peut être installé par-dessus votre mur existant
- Des centaines de milliers d'installations en Amérique du Nord depuis 1984
- Endossé par notre garantie à vie (voir détails en succursale)

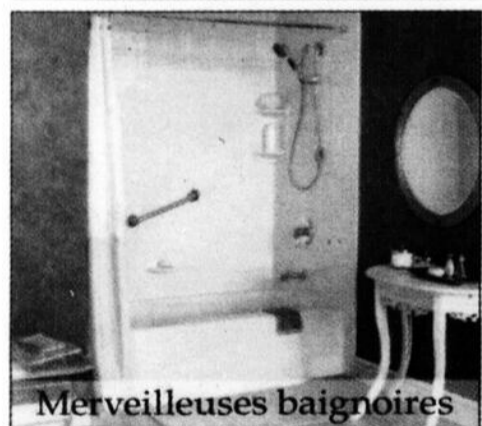

Merveilleuses baignoires

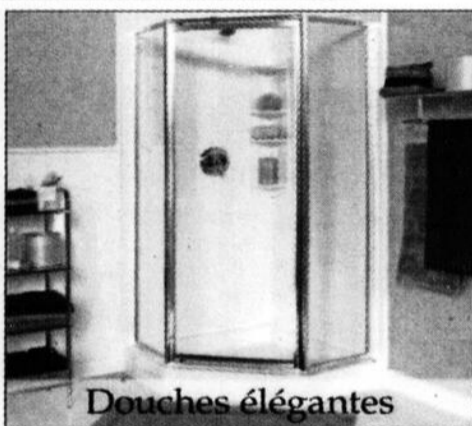

Douches élégantes



Avant



Après

Conversions de baignoire en douche

Estimation **GRATUITE** à domicile

(450) 347-7687 **(450) 252-7680**

1-800-463-7687

1-866-918-7680

86, route 104,
Mont St-Grégoire, Qc
J0J 1K0

730, boul. Casavant o.,
St-Hyacinthe, Qc
J2S 7S3

www.bainmagique.com

RBQ 8334-9225-44

OFFRE SPÉCIALE

Reportez le paiement de vos achats
**Achetez
Maintenant,
Payez en 2010**

Offre valide pour 30 jours

Un coupon par client. Ne peut être jumelé avec aucune offre. Ce coupon doit être présenté lors de l'estimation. Commande préalable et estimation non-incluses. Sur approbation de crédit. Bain Magique St-Jean vous offre la possibilité d'acheter maintenant et de ne rien payer avant la fin de la période de gratuité. Aucun dépôt, paiement, ne sont exigés durant cette période de gratuité. Seules les taxes applicables sont payables au moment de l'achat.

B Brique



**Iberville Brique
et Pierre**

**OUVERTURE PRINTANIÈRE
LUNDI 9 MARS**

*Venez découvrir
les nouveautés 2009
en maçonnerie
et aménagement*



Techo-Bloc

En plus de nos nouvelles gammes de produits :

*Clôture d'aluminium
Clôture de bois
Ameublement extérieur
en cèdre rouge*



*Brique et pierre
Murets
Pavés
Dalles*

173 A, Route 104,
Saint-Jean-sur-Richelieu
(Iberville)

450 347-5819

B Bronzage

*La Maison de Beauté
Martine Messier
Salon & Spa
Elle & Lui*

Coiffure • Bronzage • Esthétique • Massothérapie

Bronzage

Bien paraître, bien être!

OUVERT 7 JOURS

Spéciaux sur tous les abonnements

En plus, **obtenez**



15%
de rabais
additionnel

**sur votre abonnement et également
sur l'achat de produit bronzant**

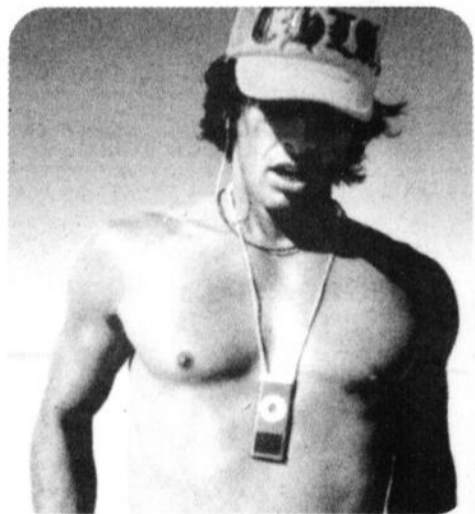
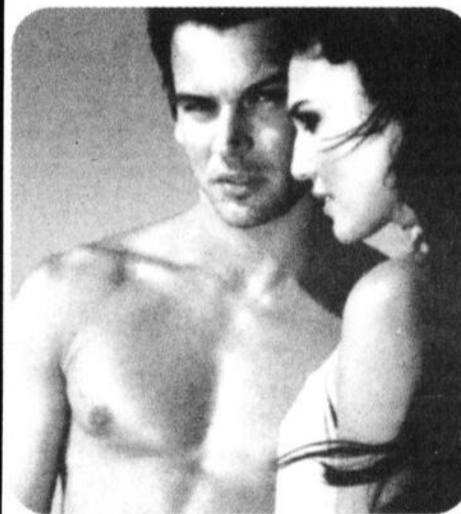

- Lits Sunal, 30 tubes Ultra, 2 faciaux intégrés
- Lits Turbo, 36 tubes, 3 faciaux intégrés
- Lits Turbo, 52 tubes
- Facial seulement
- Air climatisé et ventilateurs intégrés

- Spray tan
- Gamme de produits Nouvelle technologie de bronzage
 - Matahari
 - Emerald Bay
 - California Tan
- Sunless; collection de produits autobronzant

450 346-5300 / 450 346-7202

670, boul. d'Iberville, Saint-Jean-sur-Richelieu

C Climatisation



PARCE QUE LA CHALEUR S'EN VIENT!

500\$ de rabais
sur votre
climatiseur mural
Valable du 16 mars
au 16 avril.
Faites vite!

Climatiseur mural

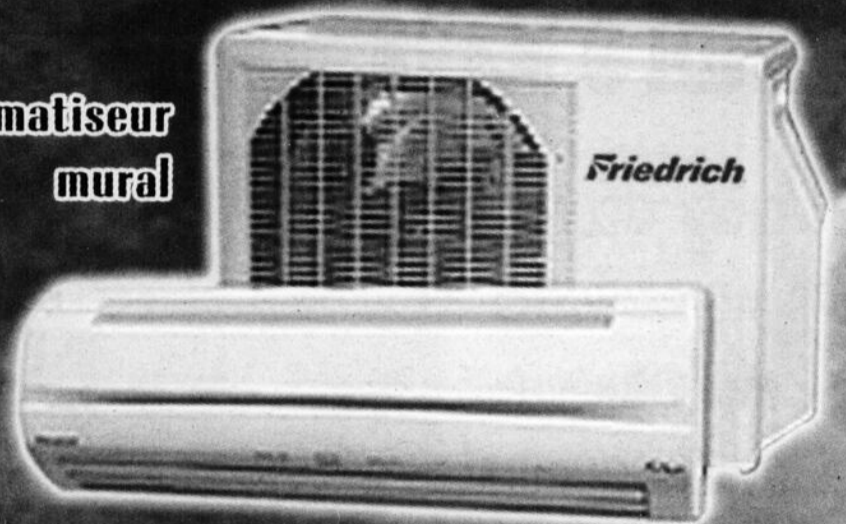

Pour une économie et une stabilité des frais de chauffage à l'huile. Changez votre fournaise à l'huile pour une fournaise électrique ou ajoutez une thermopompe haute efficacité à votre système de chauffage



DEMANDEZ UNE SOUMISSION GRATUITE

CHAUFFAGE

CLIMATISATION

Friedrich



450.349.9555

RBQ.:8300-9936-10

557964-001-000

D

Des foyers et des thermopompes



CONTEMPORAIN

INFINITE Possibilities

CHOIX DE ROCHES DE COULEURS NATURELLES OU CRISTAUX

La boutique par excellence
pour votre foyer ou poêle au gaz

450 347-6929

485, rue Saint-Jacques, Saint-Jean-sur-Richelieu

marquis
COLLECTION

STYLE ÉVOLUTIONNAIRE. RÉVOLUTIONNAIRE. FLEXIBILITÉ



Respirez le confort

LENNOX

Renseignez-vous sur nos THERMOPOMPES

*La climatisation
et le chauffage
au bout des doigts*



LENNOX
R410A

Réfrigérant écologique dont le potentiel
de destruction de la couche d'ozone est nul

**PC PLOMBERIE
CARILLON**

347-0388 - 347-0389 EN AFFAIRES DEPUIS 1957
485, rue Saint-Jacques, Saint-Jean-sur-Richelieu



587370-0041-001

E

Entretien de votre auto



LA CHRONIQUE DU PRO



La boîte de vitesse automatique

Tous et chacun savent plus ou moins le principe de fonctionnement d'une boîte manuelle où, par l'entremise d'un simple levier on déplace des fourchettes d'embrayages dans la boîte de vitesse et par le fait, on engage ensemble différents engrenages qui nous donnent les différents ratios de vitesse.

Dans une boîte automatique, c'est pas mal différent... Les engrenages sont constamment engagés les uns avec les autres et sont reliés entre eux par des systèmes d'embrayages hydrauliques. Donc au passage d'une vitesse à l'autre, il n'y a aucun mouvement ou déplacement d'engrenages. C'est plutôt une pression hydraulique contrôlée qui engage un embrayage multidisque qui est relié à un engrenage spécifique. Chaque ratio ou vitesse implique un ou plusieurs embrayages qui en combinaison créent un ratio quelconque.

Donc, dans une boîte de vitesse automatique, on ne peut pas dire qu'il y a un engrenage de première vitesse ou un engrenage de marche-arrière, car c'est une combinaison d'engrenages mécaniques et d'embrayages hydrauliques qui ensemble font une vitesse spécifique.

Tout ce système de fonctionnement nécessite donc beaucoup de fluide hydraulique pour fonctionner correctement. C'est pourquoi le niveau de fluide de la boîte de vitesse doit être contrôlé périodiquement et qu'il est bon de le remplacer aussi à intervalles réguliers.

ÉVALUATION GRATUITE ÉCRITE
Garantie 12 mois sur transmission reconditionnée

UNI PRO
freins
silencieux
suspension

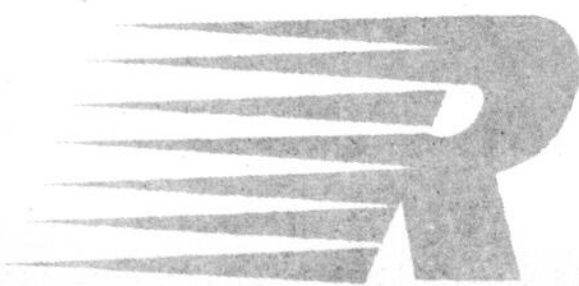

TRANSMISSION RONDEAU

- Transmissions
- Freins
- Silencieux
- Suspension
- Entretien général
- Auto de remplacement



À votre service

NOUS UTILISONS DES PRODUITS DE QUALITÉ DE MARQUE NATIONALE

POSSIBILITÉ DE FINANCEMENT
3 MOIS SANS INTÉRÊT.

864, boul. d'Iberville, Saint-Jean-sur-Richelieu 450 347-7287

Foyer



**LE SEUL
DISTRIBUTEUR
DE LA RÉGION !**

PROMOTION

**À l'achat d'un appareil Regency, obtenez un
crédit de 300\$ directement sur votre facture.
Cette offre prend fin le 31 mars 2009**



Produit du Québec,
Excel est l'unique cheminée
préfabriquée isolée 1 po (2100)
à être homologuée pour les
poêles à bois et les fournaies.
GARANTIE À VIE !

**100 litres
DE GAZ PROPANE
GRATUITS**
avec l'achat d'un
appareil au gaz. **R.B.
PROPANE**

- Poêles au gaz
- Poêles au bois
- Foyers au gaz et au bois
- Maïs et granules
- Foyer bioéthanol
- Extincteurs
- Auvents
- Aspirateur central



Faites ramoner votre
cheminée tôt au printemps
et évitez les délais
de l'automne

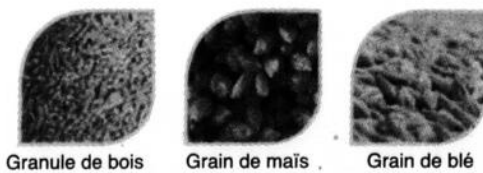
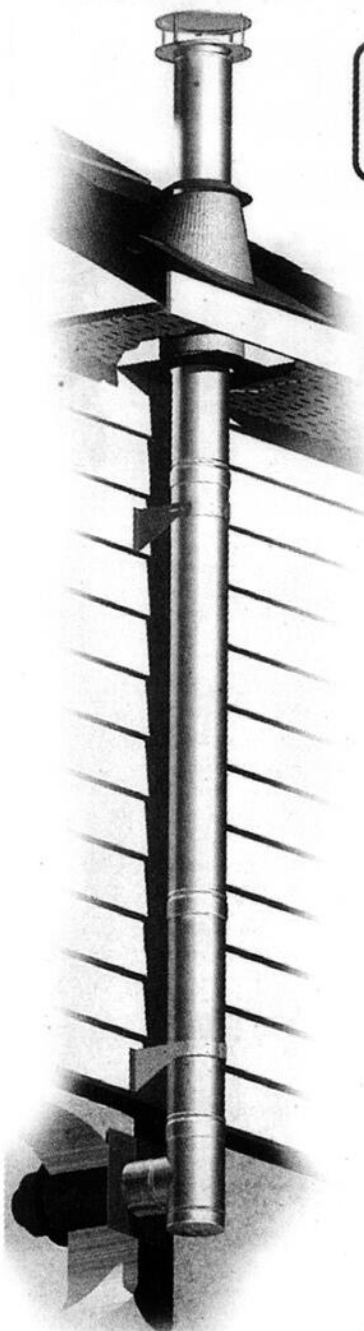

Granule de bois Grain de maïs Grain de blé

Réservoir de
34 kg / 75 lb

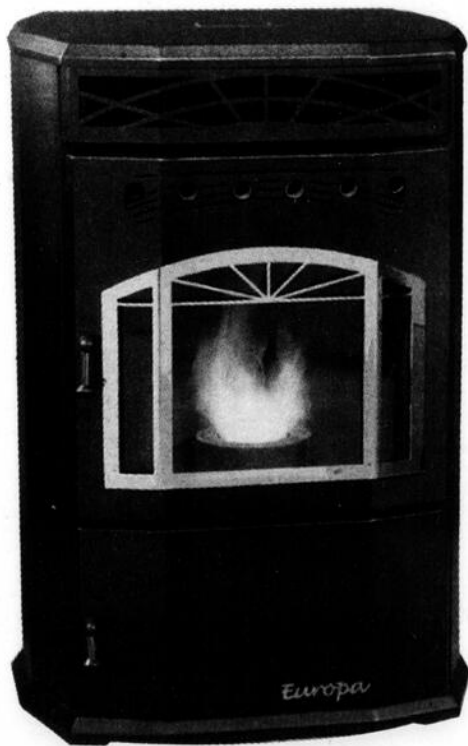

APCHA



*33 ans de
confiance !*



SYSTÈME DE
confort andré inc.
284, rue Champlain, Saint-Jean

450 347-2349

G Gens âgés

Résidence Saint-Jean-sur-Richelieu

Pour personnes âgées
autonomes et en légère perte
d'autonomie

**Gagnant
du prix**

«**Innovation en
santé**»

**décerné par le conseil
des médecins,
pharmaciens
et dentistes ainsi que
la Fondation Santé
cssshrr**

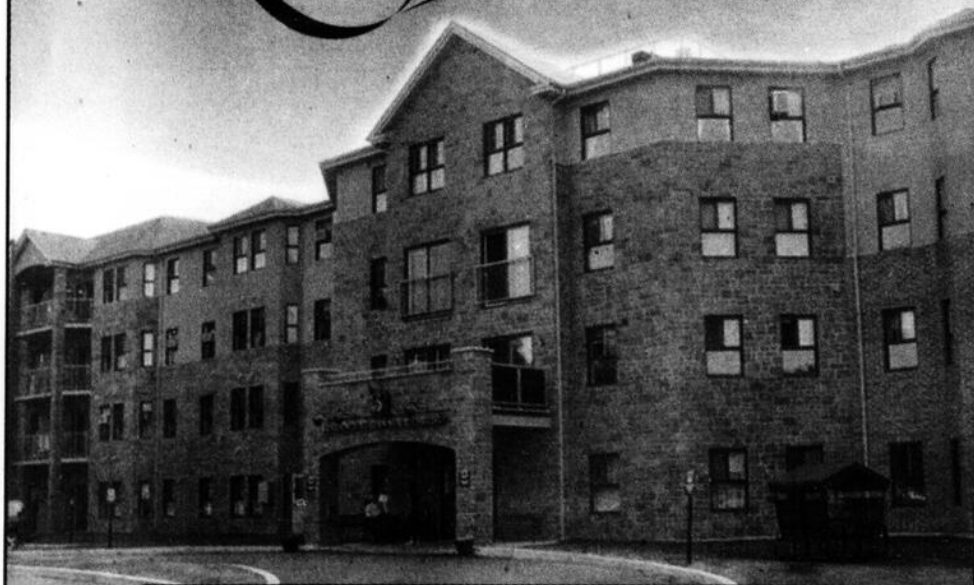

Tous services **INCLUS**

Nous prenons soin de ceux que vous aimez

LAURÉAT 2008
de la Chambre de commerce pour les
meilleurs services à la population

275, boul. Saint-Luc, Saint-Jean-sur-Richelieu

Renseignements
et rendez-vous:

450 357-4280

T Taxes en moins

UNIPRIX

Pharmacie C. Bessette - F. Gince

**Nous payons
les taxes
sur les produits**

LISE WATIER



pour un
temps limité



**Venez rencontrer
nos cosméticiennes**



Annie Martin, Gabryelle Desgroseillers et
Gabrielle Dufresne

**395, rue Jacques-Cartier Sud,
Saint-Jean-sur-Richelieu 450 347-0361**

H

Huile de chauffage et huile lubrifiante

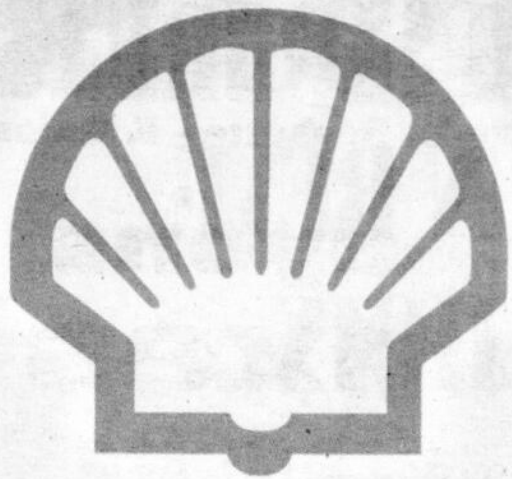

Les Pétroles Dupont inc.

Une entreprise familiale à votre service depuis 1965



Distributeur des produits pétroliers Shell

Avantages

- Service technique pour appareil au mazout
- Milles de récompense Air Miles sur Mazout
- Paiements échelonnés
- Paiements par prélèvements ou par internet
- Livraison automatique
- Rabais accordé pour paiement avant 10 jours
- Conseils techniques sur les lubrifants
- Mazout #1 et #2 avec offre de milles Air miles
- Diesel clair
- Diesel coloré
- Essence
- Lubrifiants

Le succès repose sur un mot :
SERVICE



sur mazout seulement

Vente de LUBRIFIANTS SHELL

Économisez 10¢/litre sur une sélection de lubrifants agricoles emballés tels Rotella T, Donax, Spirax et certaines graisses

Spécial en vigueur jusqu'au 30 avril 2009



904, route 202, Bedford
450-248-2442

636, Grand Bernier N., St-Jean
450-346-4949

2631, Industriel, Chambly
450-658-0437

Implants



**AVOIR UN BEAU SOURIRE
N'EST PAS UN RÊVE,
C'EST UN CHOIX...**

Les implants dentaires sont une solution de choix!

À la fine pointe technologique, les implants dentaires nous offrent le choix parmi différentes solutions pour répondre à tous vos besoins...

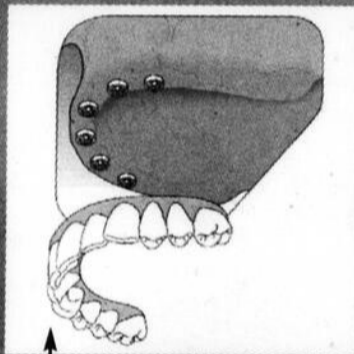

Toutes les dents supérieures sans palais.



Toutes les dents inférieures sur barre.

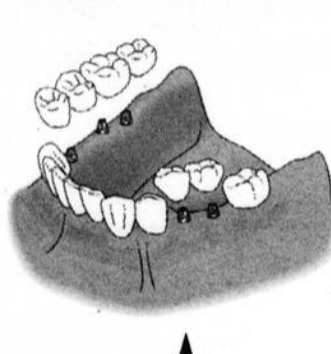

Quelques dents .

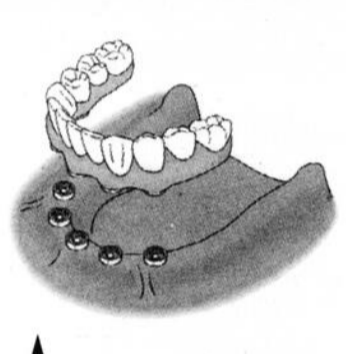
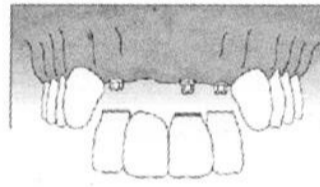

Toutes les dents inférieures .

Pour vous aider à faire le bon choix, je vous offre gratuitement, sur présentation du coupon, une **CONSULTATION GRATUITE** d'une valeur de 45\$. Il me fera plaisir de vous présenter les avantages des prothèses sur implants, de répondre à vos questions et de vous suggérer un plan de traitement personnalisé qui convient à vos besoins et vos désirs.

CONSULTATION GRATUITE
pour prothèses sur implants seulement d'une valeur de 45\$
avec le Dr François Jean, d.d. FICOI

(Valable jusqu'au 31 mai 2009)

«Complices de votre sourire depuis 1983»

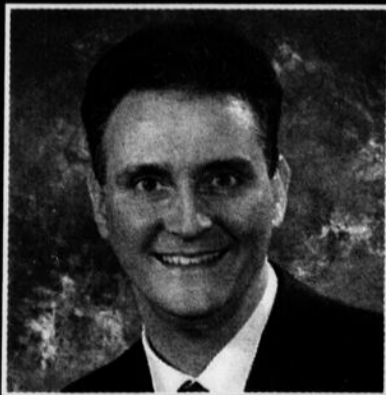

François Jean, d.d. FICOI
Fellow, International Congress
of Oral Implantologists



Nicole Tétreault, inf.lie.
Infirmière coordonnatrice

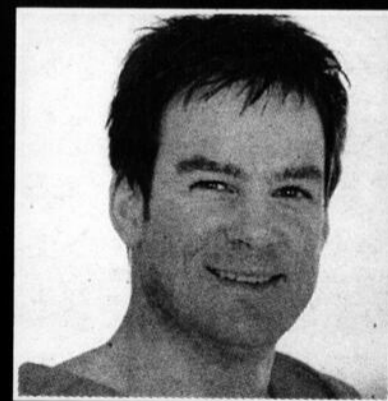

Dr Guy Caron, d.m.d., FRCDC
La mise en place des implants est effectuée par
Dr Guy Caron, d.m.d. spécialiste en chirurgie
buccale et maxillo-faciale.

François Jean d.d.

DENTUROLOGISTE

366, boul. Saint-Luc
Saint-Jean-sur-Richelieu

450 349-2425

J Jolivar



Construction JOLIVAR INC.

Tout nouveau projet domiciliaire

POURQUOI PAYER UN LOYER

quand vous pouvez être propriétaire de votre maison?

Joey Choquette
Directeur des ventes
514 573-5538

Daniel Messier
Conseiller en habitation
514 968-7556

BUREAU DES VENTES
242, rue Jacques-Cartier Sud
Saint-Jean-sur-Richelieu

Projet Saint-Jean-sur-Richelieu

Phase 1
(31 terrains)

Nous construisons selon vos goûts et vos budgets!

PROJET COWANSVILLE

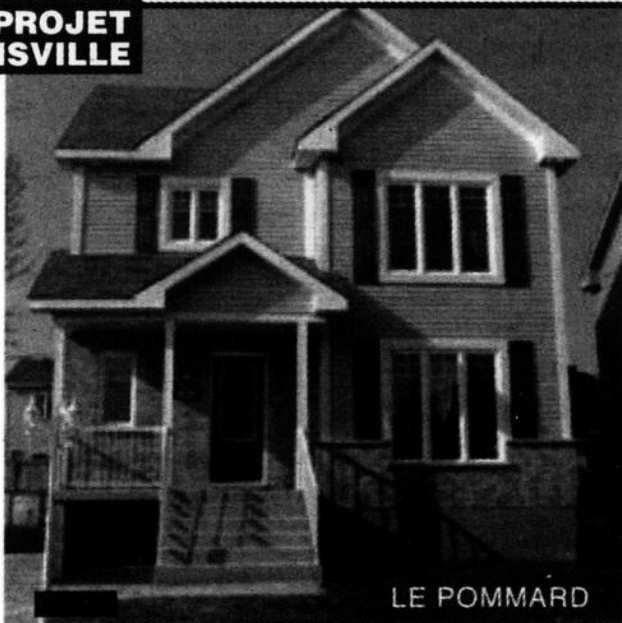

LE POMMARD

PROJET SAINT-AMABLE

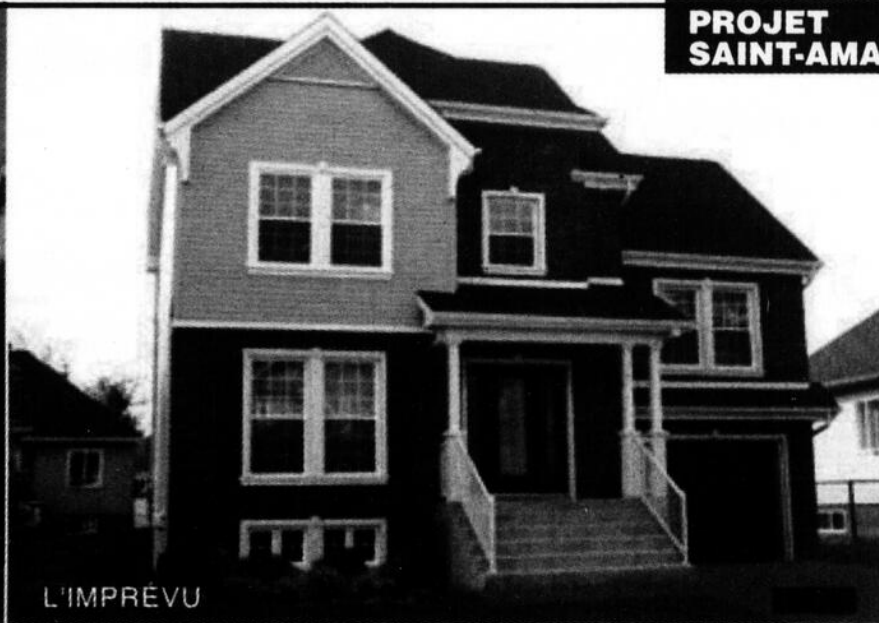

L'IMPREVU

DOMAINE DU BOISÉ ALBERT

- 72 TERRAINS BOISÉS DONT CERTAINS SANS VOISIN ARRIÈRE
- UNIFAMILIALE À PARTIR DE 102 900\$ TERRAINS ET TAXES EN SUS
- INFRA INCLUSES À 100%
- À DEUX PAS DE TOUTS LES SERVICES

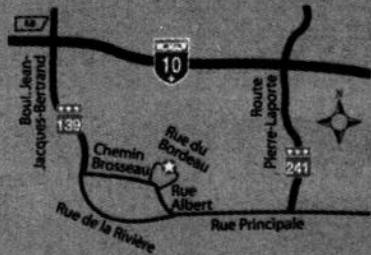

JOEY CHOQUETTE
conseiller en habitation
100, rue du Bordeau,
Cowansville
Téléphone
450 263-0675
Cellulaire
514 573-5538



SAINT-AMABLE

- EMLACEMENT DE CHOIX
- INFRASTRUCTURES PAYÉES 100%
- PRÈS DE TOUTS LES SERVICES
- À PROXIMITÉ DES VOIES RAPIDES



DANIEL MESSIER
conseiller en habitation
531, rue des Martinets,
Saint-Amable
Téléphone
450 649-0692
Cellulaire
514 968-7556



Construction JOLIVAR INC.

R.B.O. 1953 4387 22 / MN-11-03-P



HEURES D'OUVERTURE : Lundi au mercredi de 13 h à 20 h | Jeudi et vendredi sur rendez-vous | Samedi et dimanche de 13 h à 17 h

K Kilo à perdre

5^e anniversaire Curves

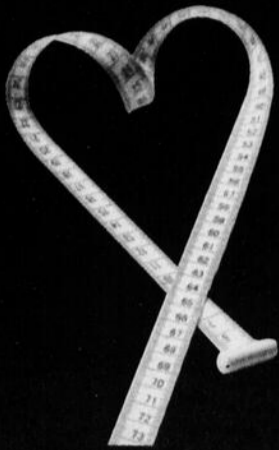

50% de rabais sur frais d'adhésion

1 mois gratuit *

Les seuls appareils
à double résistance hydraulique
qui travaille 2 groupes de muscles en
même temps
Brûle 500+ calories
en 30 minutes

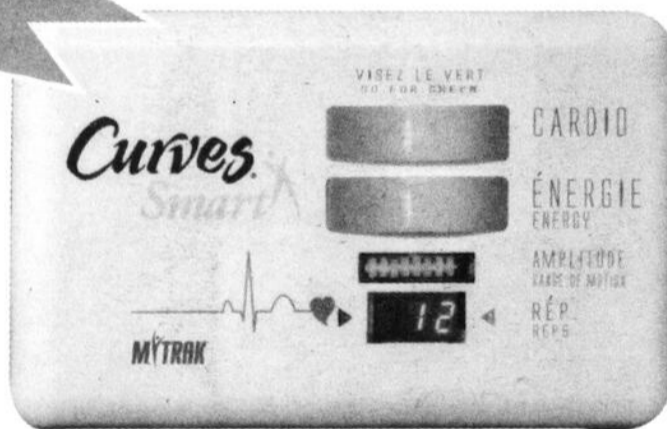

Curves Smart est le système
d'entraînement le plus évolué au monde.
Vous bénéficierez d'un entraînement conçu
avec précision, d'un suivi interactif ainsi
que des conditions qui sauront vous motiver.



OUVERT 7 JOURS

*Valide jusqu'au 31 mars 2009
Voir détails chez Curves



Claudette
moins 96 lb



Nadine
moins 70 lb



Stéphanie
moins 85 lb



Danielle
moins 65 lb



Diane
moins 125 lb

450 348-9555

1050, boul. du Séminaire Nord, Saint-Jean-sur-Richelieu

L Lunetterie



À votre service depuis plus de 30 ans !



LUNETTERIE F. FARHAT OPTICIEN D'ORDONNANCES



Pour vous servir, Lucie, styliste, Karine, opticienne, Mylène, opticienne, Geneviève, styliste et Annie, styliste.



Voyez notre vaste salle de montre

- 1- À l'achat d'une paire de lunettes
- 2- Recevez la 2^e paire gratuitement
- 3- Obtenez une paire de verres de contact (clairs, souples, sphériques)

3 POUR 1
Partagez-le!

**SUR TOUTES LES MONTURES
ET SUR TOUTES LES GRANDES
MARQUES EN BOUTIQUE!**

**RIEN À
PAYER AVANT
6 MOIS**
* Sur approbation du crédit

ou 12 versements égaux



**Notre optométriste Dr
Véronique Gosselin, o.d.,
supervise notre salle
d'examen de la vue.**



**Nos stylistes vous
assurent les meilleurs
conseils.**

450 348-8651

1050, boul. du Séminaire Nord, Saint-Jean-sur-Richelieu

M Matelas

IMAGINEZ LE RÊVE devenu réalité !



Payez en
36 VERSEMENTS
ou
NOUS PAYONS LES
2 TAXES

IMAGINATION
De luxe - Eurotop
Réversible
Matelas 2 places

		36 VERSEMENTS
899\$	2497\$	
1 place	799\$	22,19\$
Grand 2 places	1 039\$	28,86\$
Très grand 2 places	1 399\$	38,81\$

IMAGINATION
Sans rotation
Matelas 2 places

		36 VERSEMENTS
619\$	1719\$	
1 place	489\$	13,58\$
Grand 2 places	699\$	19,41\$
Très grand 2 places	979\$	23,19\$

IMAGINATION
Eurotop
Sans rotation
Matelas 2 places

		36 VERSEMENTS
699\$	1941\$	
1 place	559\$	15,52\$
Grand 2 places	769\$	21,36\$
Très grand 2 places	1 049\$	29,13\$

à votre service
depuis 1995

Livraison gratuite
et nous cueillons
vos vieux matelas

Matelas MULTI

Aussi disponible :
Bases à futon - Lits de fer -
Oreillers - Couvres-matelas - Futons - Bases à
roulettes - Matelas à ressorts ensachés -
Matelas latex - Matelas mousse

Directement du manufacturier

855, rue Grand-Bernier Nord (coin Pierre-Caisse)

Saint-Jean-sur-Richelieu



450-359-0450



537372-9641-8008

Nouveautés 2009



- Service de designer sur place
- Plus de 25 salles de montre
- Service de plomberie

Un choix de Style

AU DELÀ
DE LA SALLE DE BAIN
IL Y A VOTRE
salle de Spa™

BainUltra®

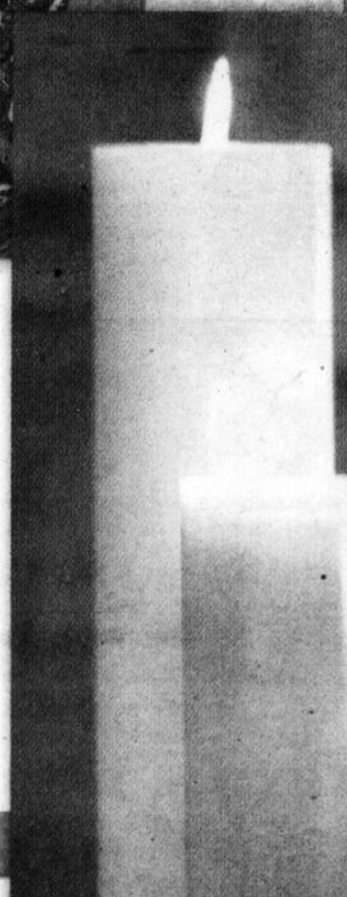
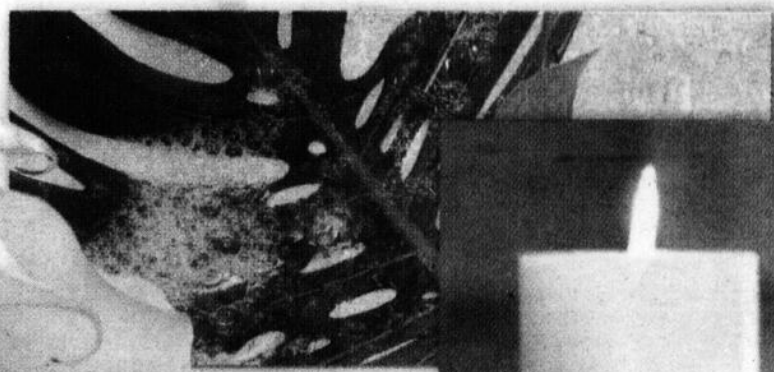
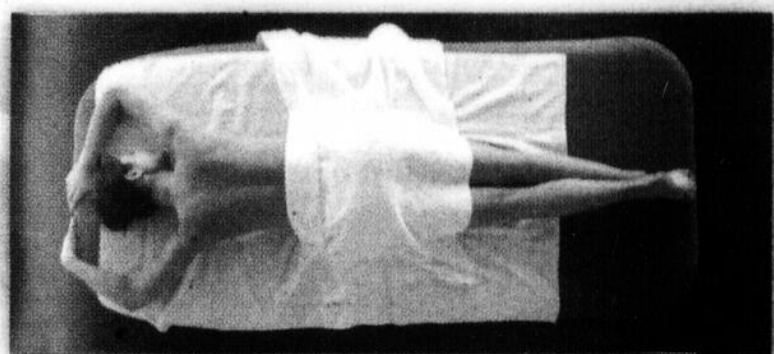
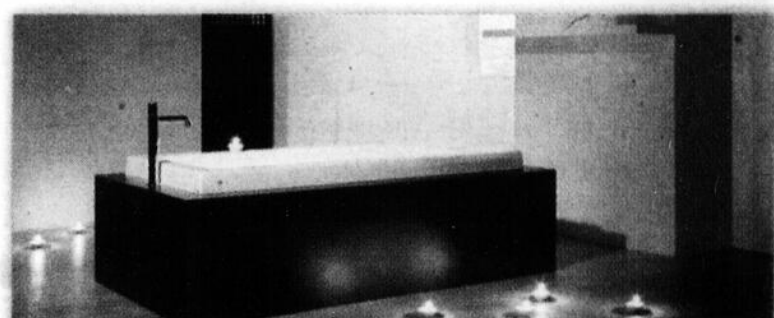

485, rue Saint-Jacques
Saint-Jean-sur-Richelieu
450 347-6929

Confiez votre rêve à une équipe professionnelle



Oui au crédit 2^e chance

PROFITEZ DE L'OCCASION pour faire une bonne affaire!

Chez



Prenez le temps de vous dépêcher...

Y a pas meilleur moment!

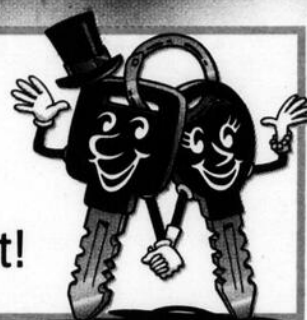

Une valeur sûre Toyota Corolla 2008



43 468 km
14 995\$

Un Toyota Echo «hatchback» 2004



4 cylindres, manuelle, servofreins, économique.
130 170 km 7 795\$

Un Toyota Matrix 2004



4 cylindres, manuelle, lecteur CD, servofreins, servodirection.
118 388 km 9 295\$

Un Toyota Matrix XR 2008

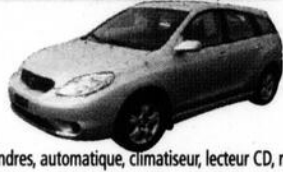

4 cylindres, automatique, climatiseur, lecteur CD, roues «mags», groupe électrique. Balance de garantie juillet 2010.
58 734 km 16 995\$

Un Toyota Prius 2008



Hybride, 4 cylindres, automatique, climatiseur, lecteur CD, groupe électrique, phares antibrouillard, régulateur de vitesse. Balance de garantie.
41 195 km 24 770 km

Un Toyota RAV-4 4x4 2004



4 cylindres, manuelle, climatiseur, lecteur CD, groupe électrique, vitres teintées, roues «mags».
90 088 km 13 995\$

Un Smart Fortwo coupé Pure 2005



3 cylindres, automatique, climatiseur, lecteur CD, phares antibrouillard, groupe électrique.
42 478 km 11 495\$

Un Saturn Astra «hatchback» 2008

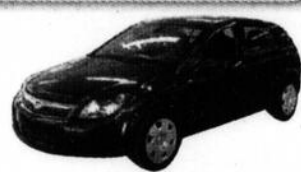

4 cylindres, manuelle, lecteur CD, servofreins, servodirection, groupe électrique. Balance de garantie 20 juin 2011.
22 453 km 13 270\$

Un Nissan Altima 3.5S 2005



V6, automatique, climatiseur, lecteur CD, roues «mags», phares antibrouillard, système de navigation, intérieur en cuir, tout équipé.
70 786 km 14 999\$

Un Nissan Maxima SE 2006



V6, automatique, climatiseur, lecteur CD, groupe électrique, roues «mags», phares antibrouillard, contrôle de traction, tout équipé.
58 897 km 18 899\$

Un Nissan Versa 2009



«Hatchback», 4 cylindres, automatique, climatiseur, lecteur CD, portières et vitres électriques, comme neuf.
16 291 km 15 970\$

Un Mazda 6 familiale 2004



V6, automatique, climatiseur, lecteur CD, groupe électrique, intérieur en cuir, toit ouvrant, tout équipé.
54 605 km 12 995\$

Un Mazda 5 GT 2006



4 cylindres, manuelle, climatiseur, lecteur CD, groupe électrique, freins ABS, roues «mags», toit ouvrant, tout équipé.
57 892 km 14 995\$

**2e chance au crédit.
Faillite libérée d'un jour.
0\$ comptant**

APPROUVÉ

Un Mazda 3 2008



4 cylindres, automatique, climatiseur, lecteur CD, groupe électrique, servofreins, servodirection. Balance de garantie novembre 2010.
51 985 km 15 495\$

Un Lincoln Town Car Limited 2008



V8, automatique, intérieur en cuir, groupe électrique, roues «mags», lecteur CD, tout équipé. Comme neuf. Balance de garantie 2012.
10 911 km 29 870\$

Un Hyundai Tiburon



coupé, 4 cylindres, manuelle, lecteur CD, roues «mags», groupe électrique, phares antibrouillard, balance de garantie.
73 021 km 9 995\$

Un Mazda Protegé 2003



4 cylindres, automatique, servofreins, servodirection.
76 776 km 7 495\$

Un Ford Focus SE 2004



4 cylindres, automatique, climatiseur, servofreins, servodirection, groupe électrique.
50 280 km 7 999\$

Un Ford Escape XLT 4x4 2008



V6, automatique, climatiseur, lecteur CD, groupe électrique, tout équipé. Balance de garantie mars 2010.
49 432 km 18 495\$

Un Ford Fusion SEL 2008



4 cylindres, automatique, climatiseur, intérieur en cuir, roues «mags», phares antibrouillard, groupe électrique, tout équipé.
34 518 km 15 870\$

Un Dodge Caravan 2005



V6, automatique, climatiseur, lecteur CD, groupe électrique, vitres teintées, régulateur de vitesse, tout équipé. Balance de garantie octobre 2010.
74 073 km 8 370\$

Un Dodge Magnum 2006



V6, automatique, climatiseur, lecteur CD, groupe électrique, contrôle de traction, tout équipé. Balance de garantie.
63 926 km 11 870\$

Un Dodge Nitro 4x4 2007



V6, automatique, roues «mags», groupe électrique, lecteur CD. Balance de garantie.
31 759 km 16 499\$

Un Dodge SX 2.0 2005



Berline, 4 cylindres, manuelle, climatiseur, lecteur CD, servofreins, servodirection. Balance de garantie février 2010.
68 228 km 6 770\$

Un Chrysler 300 4x4 Touring 2008



V6, 3.5 L, automatique, climatiseur, groupe électrique, tout équipé. Balance de garantie.
26 991 km 21 970\$



Livraison immédiate disponible

**191, BOUL. SAINT-LUC
450 359-8000**

OUVERT le samedi

WWW.OCCASIONSDERY.COM

Plus de 60 véhicules à l'intérieur

P Piscines



fitnes

Au prix coûtant!

LIQUIDATION

Vélo vertical HM6004
PRIX SUGG. 599⁰⁰

199⁰⁰ (Économisez 400\$)

Élliptique HM6006
PRIX SUGG. 599⁰⁰

199⁰⁰ (Économisez 400\$)

Vélo vertical HM6004M
PRIX SUGG. 699⁰⁰

277⁰⁰ (Économisez 422\$)

Multistation E7010
PRIX SUGG. 599⁰⁰

297⁰⁰ (Économisez 302\$)

Vélo horizontal HM9090M
PRIX SUGG. 799⁰⁰

359⁰⁰ (Économisez 440\$)

Vélo vertical AMBITION-N
PRIX SUGG. 699⁰⁰

366⁰⁰ (Économisez 333\$)

Élliptique AMBITION16
PRIX SUGG. 899⁰⁰

597⁰⁰ (Économisez 302\$)

Tapis roulant PATH-2009
PRIX SUGG. 1099⁰⁰

645⁰⁰ (Économisez 454\$)

CLUB PISCINE **SUPER Fitness** **MAGASIN 40 POUR VOUS SERVIR**

POUR LES ADRESSES DES MAGASINS, CONSULTEZ LES PAGES JAUNES OU VISITEZ NOTRE SITE INTERNET À www.clubpiscine.ca

Voir détails en magasin. - Ces promotions ne peuvent pas être jumelées à aucune autre promotion et sont valables jusqu'au 29 mars 2009 ou jusqu'à épuisement des stocks. Les produits et promotions peuvent varier d'un magasin à l'autre et ne sont pas applicables dans les Centres de liquidation, voir détails en magasin. Photos à titre d'illustration seulement. Malgré le soin apporté lors de l'impression de cette annonce, certaines erreurs ont pu s'y glisser. Si tel est le cas, nous vous en ferons part dans nos succursales.

122, rue Moreau, Saint-Jean-sur-Richelieu (secteur St-Luc) 450 348-4316

537385-9641-M

Q

Qualité de l'air

Êtes-vous conscient des problèmes de santé reliés à la qualité d'air de votre maison?

Les Deux-Rives

LE SPÉCIALISTE DE LA QUALITÉ D'AIR DE VOTRE RÉSIDENCE

Plus de **25** ans
d'expérience
en **DÉCONTAMINATION**

Nettoyage de conduits

- Nous sommes la première compagnie au Québec à nous être procuré de l'équipement de nettoyage de conduits de ventilation à haute performance.
- Notre équipement à grande puissance est en mesure de nettoyer les conduits de ventilation résidentiels et commerciaux, changeurs d'air, les sorties de sècheuse, thermopompes, etc.



Équipements d'inspection

- Nous utilisons des équipements hautement spécialisés tels que robots téléguidés pour des inspections commerciales et industrielles ainsi qu'une petite caméra pour les inspections résidentielles.



Obtenez 20\$* de rabais sur le
traitement germicide

Obtenez 5% de **RABAIS** sur **PRÉSENTATION** de votre
CARTE DE MEMBRE CAA

Membres de la FADOQ, obtenez 5% de rabais



Une entreprise de chez nous!



805, rue Gaudette, Saint-Jean-sur-Richelieu

450 359-0605

R

Résidence Jacques-Cartier Sud



Résidence
Certifiée

Résidence Jacques-Cartier Sud

Résidence avec services,
membre de l'ARCPQ,
Résidence Certifiée

**VISITES SUR
RENDEZ-VOUS**

Du lundi au vendredi

Venez voir notre agrandissement



*Vivre chez soi en toute indépendance,
dans un cadre raffiné, est l'un des agréments de la
Résidence Jacques-Cartier Sud.*

NOS SERVICES

- | | |
|--|--|
| Salles de bain dans tous les logements | Buanderie aux étages |
| Salon à chaque étage | Fumoir |
| Salle de billard | Salon de coiffure |
| Pétanque | Bureau du médecin |
| Cinéma | Infirmière en soins des pieds |
| Karaoké | Appel d'urgence dans
tous les logements |
| Salle de restaurant | Animations diverses |
| Service aux tables | Surveillance 24 heures |
| Cuisine raffinée | |

AGRANDISSEMENT

**32 nouveaux studios
et chambres tout confort**

450.357.0030

485 Jacques-Cartier Sud, Saint-Jean-sur-Richelieu
(intersection Carillon)

www.residencejacquescartier.ca

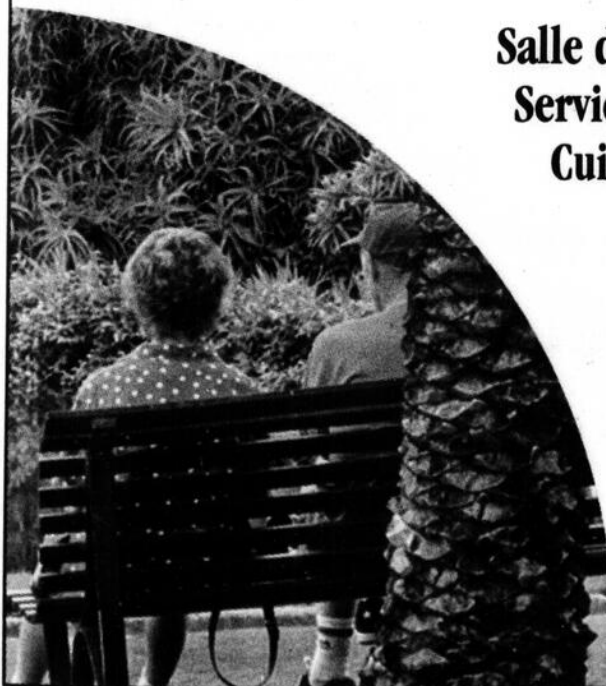

58181-1011-15

Spa



**VERRE OU ÉLASTOMÈRE?
Optez pour le meilleur des deux;
L'HYBRIDE**

EN PLUS, obtenez des crédits
d'impôt pouvant
atteindre
\$3850



LE SOLARIUM SIMPLE À INSTALLER

**50% DE RABAIS
SUR RÉTRACTABLES
ET NOUS PAYONS
LESTAXES!!!**

Solarium Optimum, Mtl.: **514-878-1500**
plus de 35 points de vente! Rive nord: **450-621-2467**

WWW.SOLARIUMOPTIMUM.COM

*JUSQU'À ÉPUISEMENT DE LA MARCHANDISE. RABAIS SUR L'OPTION FENÊTRE RÉTRACTABLE NE PEUT ÊTRE JUMELÉ À UNE AUTRE OFFRE PROMOTIONNELLE



3 \$*
par jour
Je peux...

**Financement
disponible sur place!**

**25 ans
d'expérience**

**PISCINES
& SPAS
5000**

VENTE & SERVICES

NOUS POUVONS RÉALISER
VOS RÊVES.



Concept modulaire,
facile à installer!



Le store opti-bloc

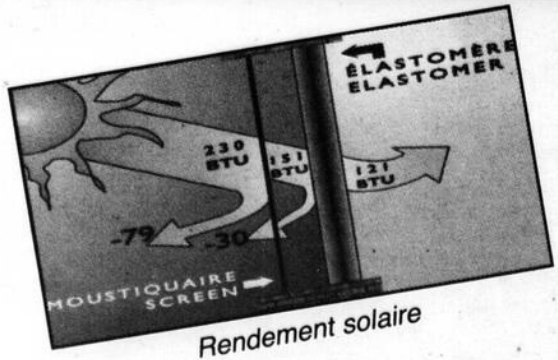

Rendement solaire

* La photo peut différer. Sur approbation du crédit.

30, rue Moreau, Saint-Jean-sur-Richelieu
(Secteur Saint-Luc)

450 • 349-5000 514 • 990-5031

T

**Trouvez tout
en région**

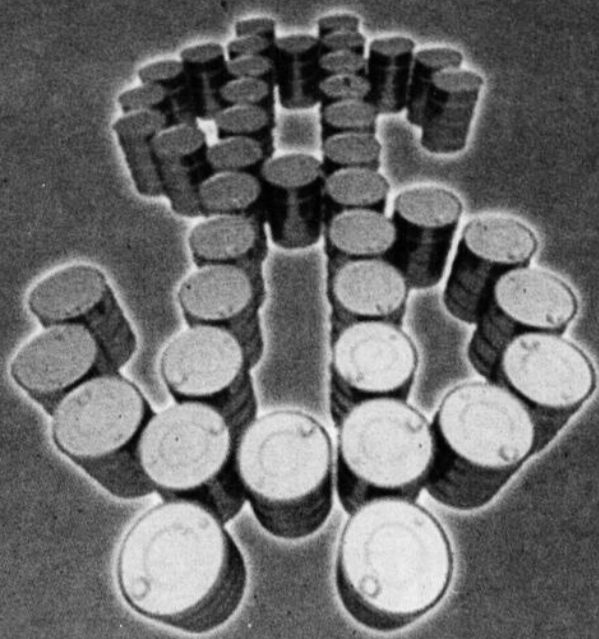

**N'oubliez
pas que...**

**chaque
consommateur
peut aider
sa région en
achetant ici!**

**L' ACHAT
LOCAL**

**c'est
intelligent!**

**LE CANADA
FRANÇAIS**

T

**Transmission
Inter-Cité**



**TRANSMISSIONS
AUTOMATIQUES**

À conserver dans le portefeuille
PROMOTION
GARANTI 18 MOIS
Nous garantissons notre service personnellement
Michel Gagné
et Pierre Laplante
Propriétaires
1114, boul. d'Iberville, Saint-Jean-sur-Richelieu Tél. : 450 347-0992



Transmissions automatiques et manuelles,
différentiel et boîte de transfert (4x4)
• Évaluation gratuite • 3 véhicules de courtoisie

VOYEZ LES SPÉCIALISTES

- Travail garanti 12 mois
- 5 portes de garage pour vous servir
- Tous modèles de véhicules :
- EUROPÉENNES
- ASIATIQUES
- AMÉRICAINES

**Nous garantissons notre service
personnellement**

*Au plaisir
de vous
servir!*



Michel et Pierre

www.transmissionintercite.com

1114, boul. d'Iberville,
Saint-Jean-sur-Richelieu
(secteur Iberville)

450 347-0992

Un bon choix

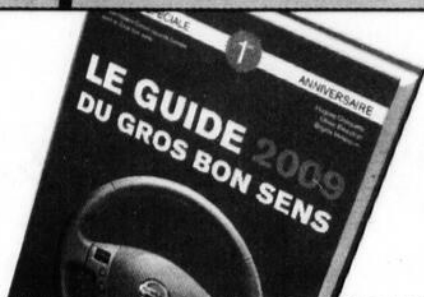

« »
CATÉGORIE MOINS DE 15 000\$



Le véhicule illustré peut différer.

SENTRA 2.0 2009

À la location
169\$ par mois
 /60 mois[†]

Comptant initial de 799 \$,
 transport et pré livraison en sus.

Au financement à l'achat
90 jours**
 de congé
 de mensualités
0%
 /36 mois***

PDSF à partir de **14 998\$^{††}**
 Transport et pré livraison en sus.

CONSOMMATION/100 KM
 VILLE 8,4 L AUTOROUTE 6,4 L

VERSA à hayon 1.8 S 2009

Au financement à l'achat
90 jours**
 de congé
 de mensualités
0%
 /36 mois***

À la location
0\$ premier
 versement
 mensuel^{†††}
149\$ par mois
 /60 mois[†]
 Comptant initial de 1699 \$,
 transport et pré livraison en sus.

PDSF à partir de **13 998\$^{††}**
 Transport et pré livraison en sus.

CONSOMMATION/100 KM
 VILLE 7,9 L AUTOROUTE 6,3 L

PROGRAMME POUR
**DIPLÔMÉS
 NISSAN**
 600* DE RABAIS



Sentra 2.0 SL illustrée

PDSF le plus bas au Canada*

LA TOUTE NOUVELLE VERSA berline 1.6 2009

Au financement à l'achat
90 jours**
 de congé
 de mensualités

PROGRAMME POUR
**DIPLÔMÉS
 NISSAN**
 600* DE RABAIS

PDSF à partir de **12 498\$^{††}**
 Transport et pré livraison en sus.

CONSOMMATION/100 KM
 VILLE 7,9 L AUTOROUTE 6,3 L

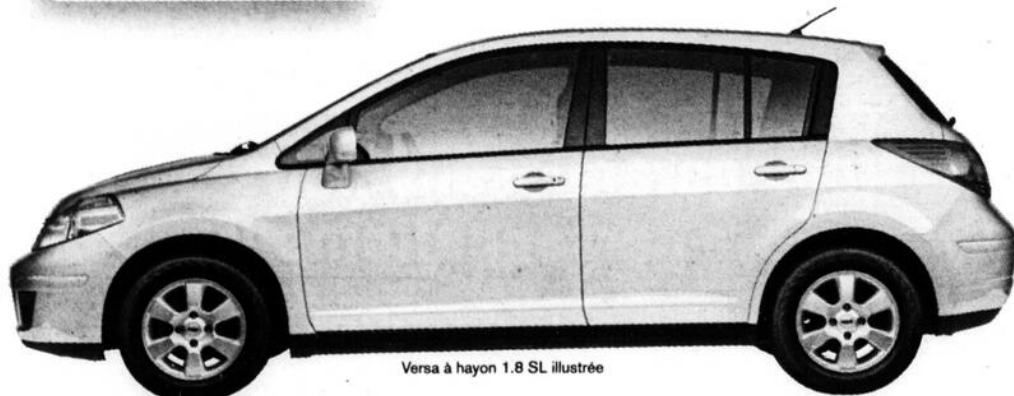

Versa à hayon 1.8 SL illustrée



VISITEZ VOTRE CONCESSIONNAIRE NISSAN DÈS AUJOURD'HUI. OUVERT JUSQU'À 21H LES SOIRS DE SEMAINE - nissan.ca

DÉCOUVRIR le gros bon sens

* Le PDSF le plus bas de tous les nouveaux modèles 2009 vendus au Canada. PDSF de 12 498 \$ pour la Versa berline 1.6 2009 (B4EG59 AA00). Tous les prix sont modifiables sans préavis. ** Le programme 90 jours de congé de mensualités s'applique uniquement sur le financement à l'achat des nouveaux modèles 2009 de Nissan (excluant les modèles Z et GT-R) livrables avant le 2 mars 2009. Les mensualités sont différées pendant 90 jours et les contrats sont prolongés en conséquence. Les intérêts (le cas échéant) ne seront pas calculés au cours des 60 premiers jours du contrat. Après 60 jours, les intérêts (le cas échéant) seront calculés et l'acheteur devra (le cas échéant) payer le capital et les intérêts jusqu'au terme du contrat. L'offre est disponible pour un terme jusqu'à 36 mois. Certains frais sont payables à la livraison. *** 0% de financement à l'achat, jusqu'à 36 mois, disponible pour les modèles de la Versa à hayon 2009, de l'Altima 2009 (sauf le modèle hybride), de la Sentra 2009, du Rogue 2009 et du Titan 2009. Certains frais sont payables à la livraison. Exemple de financement pour une Versa à Hayon 1.8 S 2009 (B5LG59 AA00) / Sentra 2.0 2009 (C4LG59 AA00) : basé sur un PDSF de 13 998 \$ / 14 998 \$ à un taux de crédit de 0% sur 36 mois représente une mensualité de 249,94 \$ / 359,87 \$ avec 5000 \$ / 2050 \$ de comptant initial. Frais de crédit de 0\$ pour une obligation totale de 13 998 \$ / 14 998 \$. † Offre de location disponible sur les modèles neufs de la Sentra 2.0 2009 (C4LG59 AA00) / Sentra 2.0 SL telle qu'illustrée (C4TG19 AA00) / Versa à hayon 1.8 S 2009 (B5LG59 AA00) / Versa à hayon 1.8 SL 2009 (B5RG59 AA00) telle qu'illustrée / berline Versa 1.6 2009 (B4EG59 AA00). Mensualités de 169 \$ / 300 \$ / 149 \$ / 200 \$ / 154 \$ pour des termes de 60 mois avec 799 \$ / 799 \$ / 1699 \$ / 1699 \$ / 1699 \$ de comptant initial. Basé sur une allocation de 24 000 km par année avec 0,10 \$/km supplémentaire. ††† Première mensualité, toutes taxes incluses, est acquittée pour vous par Nissan Canada à la location de certains modèles neufs et de démonstration de la Versa à hayon. Certains frais sont en sus et payables à la signature. Le premier versement client est exigible 30 jours après la date de signature du contrat de location. L'offre est applicable dans le cas des contrats de location de 36 à 60 mois (non applicable dans le cas des contrats de location de 12 et 24 mois). Cette offre ne peut s'appliquer aux locations pré-acquittées. Le concessionnaire peut devoir commander un véhicule auprès du fabricant. †† PDSF de 14 998 \$ pour la Sentra 2.0 2009 (C4LG59 AA00) / 22 598 \$ pour la Sentra 2.0 SL (C4TG19 AA00) telle qu'illustrée / 13 998 \$ pour la Versa à hayon 1.8 S 2009 (B5LG59 AA00) / 16 898 \$ pour la Versa à hayon 1.8 SL 2009 (B5RG59 AA00) / 12 498 \$ pour la Versa berline 1.6 2009 (B4EG59 AA00). *, **, †, ††, ††† Offres disponibles seulement chez les concessionnaires participants. Les concessionnaires peuvent fixer leurs propres prix. Les modèles illustrés sont à titre indicatif seulement. Le concessionnaire peut devoir commander ou échanger un véhicule. Voyez votre concessionnaire pour tous les détails. Taxes, immatriculation et assurance en sus. Frais d'inscription du contrat de 49 \$ (incluant les frais d'inscription au RDPRM) pour les offres de location/financement et les droits sur les preux neufs inclus. Frais de transport et de pré livraison (1325 \$) en sus. Les offres de location/financement sont disponibles uniquement auprès de Nissan Canada Finance pour un temps limité, sont sujettes à l'approbation de crédit, sont exclusives, ne peuvent être jumelées à aucune autre offre et peuvent faire l'objet de changements sans préavis. Estimation de la consommation de carburant, le kilométrage réel peut varier selon les conditions de conduite. À utiliser à titre comparatif seulement. * Seuls les modèles neufs suivants sont admissibles au Programme pour diplômés : Versa, Sentra, Altima, Rogue, Xterra et Frontier. ** Chez les concessionnaires participants. Les noms, logos, slogans, noms de produits et noms des caractéristiques de Nissan sont des marques de commerce utilisées sous licence ou appartenant à Nissan Motor Co. Ltd. ou à ses filiales nord-américaines.

**COUPAL
 BRASSARD
 SAINT-JEAN**

**858, boul. Industriel
 Saint-Jean-sur-Richelieu
 450 347-5593
 514 856-7793**

**500, boul. de Périgny
 Chambly
 514 856-0030**

V Vitrierie Saran inc.

VITRERIE

Votre spécialiste
depuis 1963

A.C. Angelo
Saran INC.

Prêt pour le printemps!

- **DOUCHE en VERRE**
prix très compétitifs
- **VITRE de TABLE**
- **MOUSTIQUAIRES**
- **MIROIRS DÉCORATIFS**
- **RÉPARATION de FENÊTRES**
- **UNITÉS SCELLÉES (THERMOS)**

Service d'urgence

Licence no RBQ : 1355-5636-42

965, boul. du Séminaire Nord, Saint-Jean-sur-Richelieu 450 348-6191

W

www.canadafrancais.com

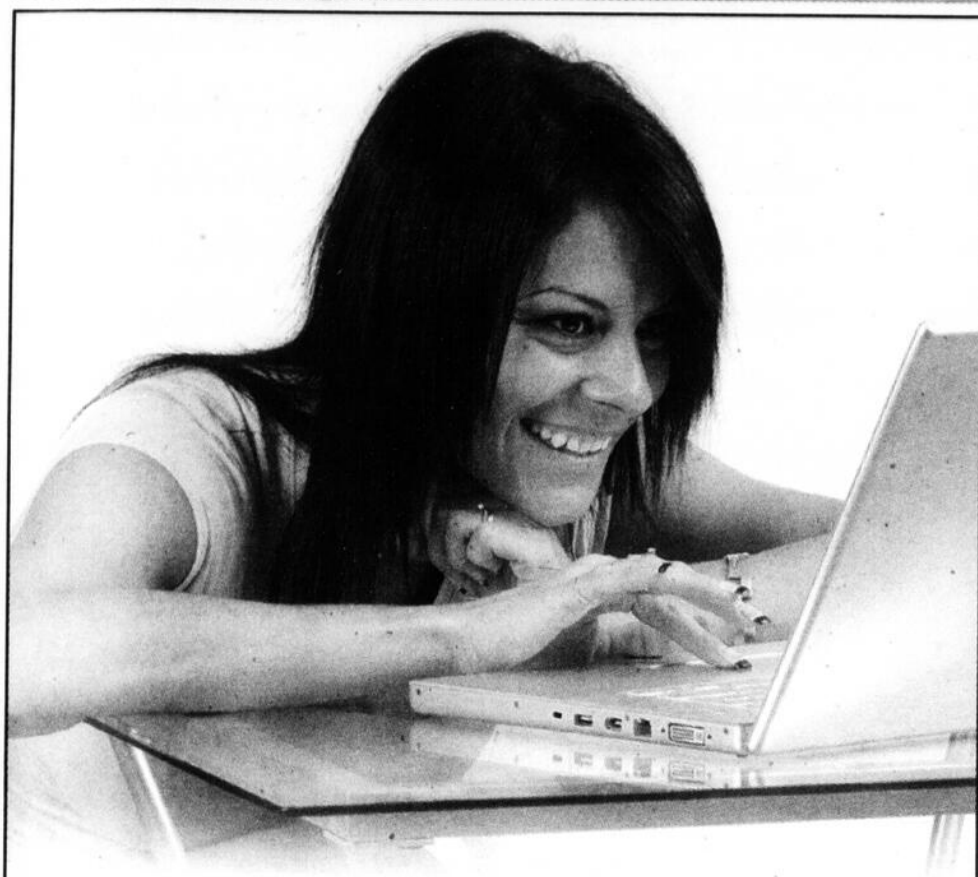

**Tout ce qui
se passe en ville
chaque
jour!**

**LE CANADA
FRANÇAIS**

ÉDITION INTERNET

www.canadafrancais.com

537718-9041-1

W

Wal★Mart

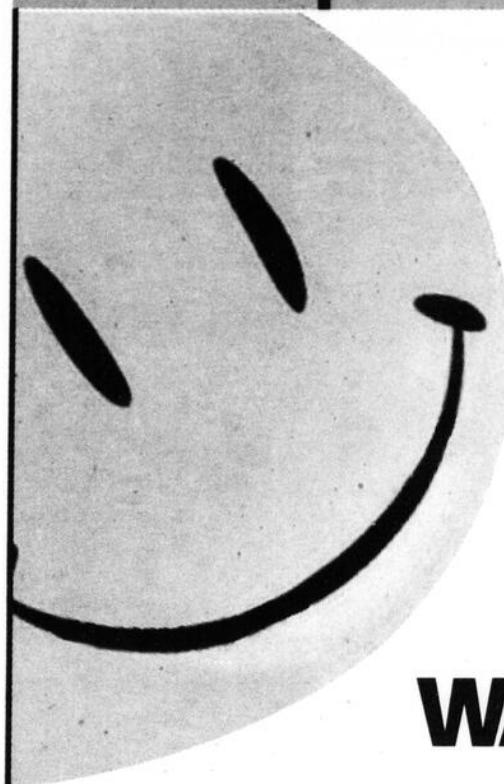

WAL★MART

*Tout pour
la famille*

- Articles de sport
- Articles ménagers
- Section automobile
- Section bébé
- Divertissement
- Électronique
- Jeux vidéo
- Jouets
- Santé-beauté
- Vêtements

C'EST BIEN MOINS CHER, tous les jours!

100, rue Omer-Marcil (secteur Saint-Luc)
Saint-Jean-sur-Richelieu
450 349-0666

537572-9041-5

X

...



Atelier I-Roul

Location, vente et réparation
d'équipement orthopédique
920, boul. d'Iberville, Saint-Jean-sur-Richelieu
Tél : 450 347-5544 télécopieur : 450 347-9059
Site internet: www.i-roul.com

**20 à 30% d'escompte
Sur le prix déjà réduit
Sur une sélection de quadriporteurs usagés**

Aide à la vie quotidienne
Banc de bain auto-souleveur
Aquatec modèle Béluga
Prix régulier : 1,599.00\$
Spécial : 1,199.00\$



Quadriporteur neuf
Orthoquad ES600
Prix régulier : 2,595.00\$
Spécial : 1,999.00\$



Le confort....
Fauteuil auto-souleveur
Modèle LL570
Prix régulier: 1,392.00\$
Spécial : 1,000.00\$
(non vibrant, non chauffant)



Spécial pour la période du 11 au 31 mars 2009

Transport adapté du Haut-Richelieu

920, boul. d'Iberville,
Saint-Jean-sur-Richelieu
Téléphone 450 347-6041, télécopieur 450 347-9059

*Ce service est offert aux personnes handicapées et/ou à mobilité réduite
dans 33 municipalités*

Pour les municipalités de St-Jean-sur-Richelieu (secteurs Iberville, L'Acadie, St-Luc, St-Athanase), St-Paul-Ile-aux-Noix, St-Valentin, Mont St-Grégoire, St-Alexandre, Sabrevois, Henryville, St-Sébastien, St-Blaise, Napierville, St-Jacques-le-Mineur, Lacolle, Noyan, St-Georges-de-Clarenceville, Ste-Brigide et Venise-en-Québec.

Pour les municipalités de St-Rémi, St-Michel, St-Édouard, Sherrington, Ste-Clothilde, St-Cyprien, St-Bernard-de-Lacolle, St-Chrysostome, Havelock, Hemmingford Village, Hemmingford Canton, Ste-Martine, Franklin, St-Urbain, Howick, Très-Saint-Sacrement et St-Isidore

Les personnes qui désirent obtenir le formulaire de demande d'admission au transport adapté, peuvent se le procurer par téléphone : 450 347-6041, par télécopieur 450 347-9059, en personne: au 920 boul. d'Iberville, Saint-Jean-sur-Richelieu ou sur le site internet de l'organisme délégué, section transport adapté au www.rphrhr.com

Y en a pour tous les goûts



OCCASIONS EN OR

OCCASIONS EN OR

- Véhicules prêts à prendre la route
- CHOIX • BON PRIX

OCCASIONS EN OR

OCCASIONS EN OR

<p>Un Buick RendezVous 2005</p>  <p>V6, automatique, climatiser, groupe électrique, roues «mags», volant ajustable, vitres teintées, impeccable.</p> <p>58 948 km 12 995\$</p>	<p>Un Chevrolet Optra LS familiale 2005</p>  <p>4 cylindres, automatique, climatiser, lecteur CD, groupe électrique, phares antibrouillard, volant ajustable, support à bagages. Balance de garantie GM.</p> <p>41 178 km 10 995\$</p>	<p>Un Chevrolet Malibu Maxx LT 2005</p>  <p>V6, automatique, climatiser, lecteur CD, groupe électrique, intérieur en cuir, aileron, toit ouvrant, roues «mags», tout équipé. Impeccable.</p> <p>49 048 km 12 595\$</p>	<p>Un Chrysler PT Cruiser Touring décapotable 2005</p>  <p>4 cylindres, turbo, automatique, climatiser, lecteur CD, groupe électrique, roues «mags», phares antibrouillard. Comme neuf.</p> <p>40 818 km 14 995\$</p>	<p>Un Dodge Grand Caravan 2004</p>  <p>V6, automatique, climatiser, lecteur CD, groupe électrique, roues «mags», démarreur, sièges Quad. Balance de garantie.</p> <p>69 648 km 8 995\$</p>	<p>Un Dodge Grand Caravan Slow N Go 2005</p>  <p>V6, automatique, 7 passagers, climatiser 2 zones, groupe électrique, vitres teintées, roues «mags», support à bagages.</p> <p>48 114 km 10 995\$</p>
<p>Un Ford F-150 Super Cab XL3 2004</p>  <p>V8, automatique, boîte de 8 pieds, climatiser, lecteur CD, groupe électrique, marchepieds et plus.</p> <p>51 377 km 13 995\$</p>	<p>Un Ford Ranger FX4 4x4 2005</p>  <p>V6, automatique, climatiser, lecteur CD, groupe électrique, servofreins, servodirection, volant inclinable. Impeccable.</p> <p>40 698 km 15 995\$</p>	<p>Un Hyundai Santa Fe 2004</p>  <p>V6, automatique, climatiser, groupe électrique, roues «mags», vitres teintées, support à bagages, régulateur de vitesse. Balance de garantie 7 ans/120 000 km.</p> <p>49 248 km 11 895\$</p>	<p>Un Jeep Wrangler Sahara Unlimited 4x4 2006</p>  <p>V6, automatique, climatiser, lecteur CD, groupe électrique, phares antibrouillard, toit mou, toit rigide, roues «mags» 18 po, attache de remorque.</p> <p>18 988 km 27 000\$</p>	<p>Un Kia Sedona EX 2004</p>  <p>V6, automatique, groupe électrique, vitres teintées, roues «mags», phares antibrouillard, climatiser 2 zones, 7 passagers, tout équipé.</p> <p>58 508 km 8 995\$</p>	<p>Un Mitsubishi Galant ES 2009</p>  <p>4 cylindres, automatique, climatiser, lecteur CD, groupe électrique, freins ABS, freins à disque 4 roues. Balance de garantie 5 ans/100 000 km et groupe motopropulseur 10 ans/160 000 km.</p> <p>26 648 km 15 895\$</p>
<p>Un Mitsubishi Galant ES 2009</p>  <p>4 cylindres, automatique, climatiser, lecteur CD, groupe électrique, volant inclinable. Balance de garantie 5 ans/100 000 km, 10 ans/160 000 km.</p> <p>24 148 km 15 895\$</p>	<p>Un Nissan Frontier SE Crew Cab 4x4 2006</p>  <p>V6, automatique, climatiser, lecteur CD, groupe électrique, vitres teintées, marchepieds, démarreur. Balance de garantie.</p> <p>24 058 km 24 995\$</p>	<p>Un Pontiac Wave 2005</p>  <p>4 cylindres, automatique, climatiser, lecteur CD, groupe électrique, volant inclinable, lecteur MP3. Balance de garantie.</p> <p>35 137 km 7 995\$</p>	<p>Un Pontiac Solstice décapotable 2006</p>  <p>4 cyl., manuelle, intérieur en cuir 2 tons, climatiser, lecteur CD, groupe électrique, roues «mags» 18 po, phares antibrouillard. Comme neuf.</p> <p>22 328 km 20 895\$</p>	<p>Un Saturn ION-2 2006</p>  <p>4 cylindres, automatique, climatiser, lecteur CD, groupe électrique, servofreins, servodirection, régulateur de vitesse. Balance de garantie 5 ans/100 000 km.</p> <p>40 637 km 10 795\$</p>	<p>Un Saturn Aura XE 2007</p>  <p>V6, automatique, climatiser, lecteur CD, groupe électrique, toit ouvrant, roues «mags». Balance de garantie 2012.</p> <p>30 598 km 18 995\$</p>
<p>Un Suzuki SX4 4x4 2007</p>  <p>4 cylindres, automatique, climatiser, lecteur CD, groupe électrique, roues «mags», volant ajustable, commande audio au volant. Balance de garantie.</p> <p>36 748 km 17 995\$</p>	<p>Un Volkswagen Jetta 2.0L turbo 2008</p>  <p>4 cylindres, automatique, groupe B, climatiser, lecteur CD, groupe électrique, servofreins, servodirection.</p> <p>33 151 km 13 795\$</p>	<p>Un Toyota FJ Cruiser 4x4 2007</p>  <p>V6, automatique, climatiser, lecteur CD, groupe électrique, roues «mags», vitres teintées, démarreur, garde-boue. Balance de garantie.</p> <p>24 707 km 26 895\$</p>	<p>Un Volkswagen Beetle GLS 2003</p>  <p>4 cylindres, manuelle, climatiser, groupe électrique, toit ouvrant, antidémarrage, phares antibrouillard, roues «mags» et plus. Impeccable.</p> <p>51 912 km 11 895\$</p>	<p>Un Volkswagen Golf diesel 2003</p>  <p>4 cylindres, turbo diesel, automatique, climatiser, régulateur de vitesse, roues «mags», antidémarrage, portières électriques.</p> <p>71 364 km 13 995\$</p>	<p>Un Volkswagen Beetle GLS 2004</p>  <p>4 cylindres, automatique, climatiser, lecteur CD, freins ABS, toit ouvrant, phares antibrouillard, régulateur de vitesse, déflecteur, très propre.</p> <p>50 258 km 13 695\$</p>
<p>Un Volkswagen Jetta GLS TDI 2004</p>  <p>4 cylindres, manuelle, climatiser, lecteur CD, portières et vitres électriques, volant ajustable, servofreins, servodirection. A qui la chance?</p> <p>87 538 km 15 995\$</p>	<p>Un Volkswagen Jetta GLS familiale 2004</p>  <p>4 cylindres, automatique, climatiser, lecteur CD, groupe électrique, alarme, roues «mags» 18 po et beaucoup plus. Certifié par Volkswagen. Taxe à partir de 2,9%.</p> <p>65 648 km 14 995\$</p>	<p>Un Volkswagen Jetta GLS 2005</p>  <p>4 cylindres, manuelle 5 vitesses, climatiser, groupe électrique, roues «mags», freins ABS, sièges chauffants.</p> <p>76 697 km 13 995\$</p>	<p>Un Volkswagen EOS décapotable 2007</p>  <p>4 cylindres, 6 vitesses automatique, climatiser, lecteur CD, intérieur en cuir, groupe électrique, roues «mags» 18 po, antidémarrage, toit panoramique. A l'état neuf.</p> <p>29 127 km 34 995\$</p>	<p>Un Volkswagen Jetta 2007</p>  <p>5 cylindres, manuelle, climatiser, lecteur CD, groupe électrique, roues «mags», volant ajustable. Balance de garantie.</p> <p>14 828 km 17 895\$</p>	<p>Un Volkswagen Passat 2.0 turbo 2007</p>  <p>4 cylindres, turbo, automatique, climatiser, lecteur CD, groupe électrique, toit ouvrant, freins ABS, roues «mags», tout équipé. Impeccable.</p> <p>45 188 km 20 995\$</p>
<p>Un Volkswagen Jetta 2008</p>  <p>5 cylindres, 6 vitesses automatique, climatiser, groupe électrique, lecteur CD, antidémarrage, régulateur de vitesse, volant ajustable, tout équipé. Spécial demo.</p> <p>10 497 km 20 995\$</p>	<p>Un Volkswagen EOS décapotable 2007</p>  <p>4 cylindres, turbo, 6 vitesses automatique, intérieur en cuir, lecteur CD, groupe électrique, alarme, roues «mags», phares antibrouillard, régulateur de vitesse, tout équipé.</p> <p>23 038 km 34 995\$</p>	<p>Un Volkswagen Touareg 2 2008</p>  <p>V6, 6 vitesses automatique, climatiser, lecteur CD, groupe électrique, roues «mags», toit ouvrant, alarme, antipatinage, tout équipé.</p> <p>108 km 38 895\$</p>	<p>Un Volkswagen Jetta 2.0L turbo 2008</p>  <p>4 cylindres (6 vitesses manuelle), climatiser, intérieur en cuir, groupe électrique, toit ouvrant, roues «mags» 17 po, volant inclinable et télescopique et plus. Impeccable.</p> <p>15 748 km 25 995\$</p>	<p>Un Volkswagen Passat Comfortline 2008</p>  <p>4 cylindres (6 vitesses manuelle), turbo, climatiser, groupe électrique, freins ABS, antidémarrage, roues «mags» 17 po, phares antibrouillard, sièges chauffants. Prix de détail 32 838\$.</p> <p>100 km 28 995\$</p>	<p>Un Volkswagen Jetta diesel Comfortline 2009</p>  <p>4 cylindres, turbo diesel, 6 vitesses, automatique, climatiser, lecteur CD, freins ABS, toit ouvrant, roues «mags», tout équipé.</p> <p>7 257 km 28 395\$</p>

HAUT-RICHELIEU Volkswagen
 950, rue Douglas, Saint-Jean-sur-Richelieu
 Intersection de Pierre-Caisse et autoroute 35
 450 359-4222 • 514 990-4222



www.hrvolks.com
 41 véhicules en inventaire

OCCASIONS EN OR

OCCASIONS EN OR

Z ...

36 versements

sans intérêt*

SONY BRAVIA

TÉLÉVISEUR ACL 52" «FULL HD» 1080p

Prix: 1 999⁹⁹\$ **5555\$/mois**
meuble non-inclus



Fabriqué au Canada
Made in Canada

ILLICO TÉLÉ NUMÉRIQUE



Une compagnie de Quebecor Media

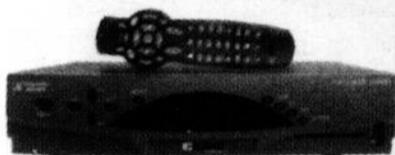

Terminal numérique
et
Modem câble

Promotion téléphonie
et câble numérique

Prix à la caisse **100\$**

Crédit videotron **150\$**

Boni 50\$*

Sur votre compte Videotron

*Sur approbation de crédit, nouveau client numérique, photos peuvent différer. Taxes en sus.



537705-9041-44

VIDÉOLOGUE ÉLECTRONIQUE

989, BOUL. DU SÉMINAIRE NORD,
SAINT-JEAN-SUR-RICHELIEU 450 349-1199

Z Zoom sur...



boutique-studio



collection 'La vérité
sort de la bouche
des enfants!'

illustration

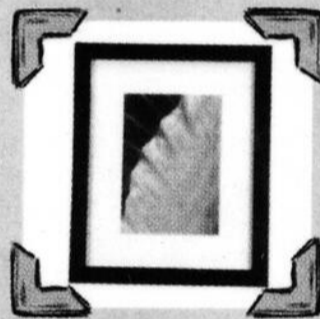

grand choix de
photos à encadrer

idées cadeaux et décors
originales



photographe
professionnelle

location de studio

Image, 1000 cadeaux!

191 rue richelieu
saint-jean-sur-richelieu
coin st-Jacques et
près de la rivière
450-741-1112

www.limagerie.ca

www.stephanielachance.com



L'agent qui **VEND** et qui **DONNE** des **GARANTIES** gratuites!



de remboursement des versements hypothécaires.



sur les accessoires, la plomberie, l'électricité et le chauffage.

La Capitale
du Carrefour
450 359-4488

La Capitale vendu .com



Nathalie Bourgeois
Directrice
Gourbière - Propriétaire

336, boul. Saint-Luc
Saint-Jean-sur-Richelieu

Un agent sur place
7 jours/semaine

«Pour une visibilité **MAXIMALE** : www.lacapitalevendu.com»



 <p>JAMES BRUCE Agent immobilier affilié 514 231-1811</p> <p>Joli condo de luxe près de tous les services. Faut voir!</p> 	 <p>STEPHANE TOUPIN Agent immobilier affilié 514 462-8808</p> <p>Belle propriété ensolarisée avec grand terrain 12 600 pi carrés (secteur Quatre-Vents) près de tous les services. Plusieurs possibilités: bachelors, garderie et plus. Secteur très recherché. Bonne visite!</p> 	 <p>Gilles Prairie Agent immobilier affilié 514 247-4488</p> <p>Superbe maison de grand luxe avec le souci du détail et la qualité dans un secteur tranquille à quelques pas du golf Des Légendes. Le rapport qualité/prix est assuré en faveur de l'acheteur.</p> 	 <p>Sylvain Cousineau Agent immobilier agréé 514 567-4488</p> <p>Propriété haut de gamme avec cuisine rénovée et électroménagers haut de gamme, 4 chambres et 2 salles de bain à l'étage, rue très recherchée, aucun voisin arrière et côté, adossée au parc avec terrain de tennis et patinoire l'hiver. Très rare sur le marché. Faut voir!</p> 
 <p>CAROLE HAMEL Agent immobilier affilié 514 717-6463</p> <p>Propriété impeccable de qualité supérieure, dans un secteur très recherché, située dans une rue sans issue dans les deux sens. À proximité de tous les services et d'accès facile pour les voies rapides. À voir absolument!</p> 	 <p>LUC POTHIER Agent immobilier affilié 514 755-7044</p> <p>Très belle propriété, bien éclairée, solarium, très propre, secteur tranquille «Prés-Verts», près école et autobus municipal. À voir absolument.</p> 	 <p>Julie Rioux Agent immobilier affilié 514 249-3585</p> <p>Saint-Edmond : joli plain-pied avec garage, 3+1 chambres. Situé à proximité du cégep, écoles primaire et secondaire et du service d'autobus. Plusieurs rénovations effectuées au fil des ans: fenêtres, toiture, pavage, etc. Secteur tranquille. Belle opportunité. Faites vite! MLS 8094346</p> 	 <p>Carole Paquette Agent immobilier affilié 514 886-8664</p> <p>Secteur Saint-Luc, joli plain-pied, 2+2 chambres. Rénovations importantes au fil des ans, idéal pour jeune famille. Accès rapide à l'autoroute 35. Service d'autobus. Prix abordable. À voir! MLS 8093500.</p> 
 <p>Jacinthe Belhumeur Agent immobilier affilié 514 772-8699</p> <p>Joli cottage 2 chambres, cachet chaleureux dans secteur recherché. Seulement 173 500\$.</p> 	 <p>Chantal Laverdure Agent immobilier affilié 514 234-4817</p> <p>Très belle propriété chaleureuse rénovée (toiture, fenêtres, portes, etc.), 3+1 chambres, 2 salles de bain, aspirateur central, thermopompe, combustion lente, piscine hors-terre. Si vous recherchez une propriété clé en main la voici, venez constater par vous-même. À qui la chance. MLS 8081133.</p> 	 <p>François Ouvrard Agent immobilier agréé 514 951-4696</p> <p>Saint-Paul-de-l'Île-aux-Noirs, secteur paisible. Plain-pied brique et vinyle, 4 chambres, 2 salles de bain, plafonds 10,4 pieds et armoires de cuisine 8 pieds, garage double + grenier. Terrain 20 000 pi carrés. À voir absolument. Une aubaine à 335 000\$. MLS 1476368</p> 	 <p>Denis Robidoux Agent immobilier affilié 514 705-9646</p> <p>Beau plain-pied à la campagne, près de tout. Piscine creusée, solarium, etc. Faites vite! 514 705-9646.</p> 
 <p>Normand Pineau Agent immobilier affilié 514 246-5867</p> <p>Grande propriété avec garage double, grand terrain de 12 800 pi carrés, 3 chambres à coucher à l'étage, armoires de cuisine en bois, bonne grandeur de pièces, toiture neuve, cour arrière au sud, accès à l'eau. À quelques minutes de Saint-Jean.</p> 	 <p>Denise Gendreau Agent immobilier affilié 514 774-9689</p> <p>Saint-Luc : charmant cottage 2006, secteur jeune, paisible et très recherché. Rez-de-chaussée avec pièces à aire ouverte, 3 chambres à l'étage plus salle de bain. Belle luminosité. Garantie QH jusqu'en 2011. À voir.</p> 	 <p>Roger Lamontagne Agent immobilier agréé 514 995-2284</p> <p>197. Bord de l'eau : superbe propriété avec terrain de 15 505 pi carrés boisés, très privé, 4 chambres, foyer de pierre, thermopompe, piscine hors-terre chauffée, garage double, un coin de paradis pour les amoureux de la nature.</p> 	 <p>Roger Dufort Agent immobilier affilié 514 979-9717</p> <p>Chaleureuse et bien décorée, salon en contre-bas, poêle au bois, thermopompe, sous-sol fini. Garage chauffé, superbe terrain de + 35 000 pi carrés. Belle qualité de vie.</p> 
 <p>Mélanie Grenier Agent immobilier affilié 514 796-4175</p> <p>339 000\$. Superbe maison avec garage double, grand terrain intime borné par une haie de cèdres sur une rue peu achalandée. De belles grandes pièces chaleureuses pour votre maison. Venez visiter elle vous charmera! MLS 8108264.</p> 	 <p>Lynda Senécal Agent immobilier affilié 514 978-7388 VISITE LIBRE Dimanche 8 mars 2009</p> <p>Maison à piliers multiples, 3 chambres + 1 avec entrée indépendante permettant un revenu supplémentaire. Secteur recherché, garage, thermopompe, foyer au bois, 2 salles de bain, vitraux, pavé uni, paysager, éclairage jardin, arrosage automatique, haie 10'. Près école, piste cyclable, autoroute, autobus, dépanneur, guichet! Occupation rapide possible! 249 000\$. MLS 1492709</p> 	 <p>Jean-Denis Martin Agent immobilier affilié 514 793-1695</p> <p>Très grand plain-pied à aire ouverte et très ensolarisé, dans un quartier paisible et familial. Grand terrain clôturé bien aménagé avec superbe piscine creusée et chauffée, garage détaché, à deux pas de tous les services (caisse, centre commercial, clinique, école, autobus, etc.)</p> 	 <p>Frédéric LeBlanc Agent immobilier affilié 514 880-5325</p> <p>Joli bungalow 3 chambres, thermopompe, foyer, balayuse centrale, piscine, beau grand terrain, près de la base militaire. 179 000\$.</p> 

336, boul. Saint-Luc Saint-Jean-sur-Richelieu 450 359-4488