ARTS SPECTACLES WEEK-END

Les sept « rappers » venus de « Mars » débarqueront demain à Québec.

Leur micro est d'argent, leur *rap* est d'or

La formation marseillaise IAM à Québec pour présenter un troisième album

■ QUÉBEC — *L'École du micro d'argent*, c'est bien plus que le titre du troisième album du groupe marseillais IAM. « L'École du micro d'argent », telle que la conçoit le septuor phocéen, c'est une école de pensée, un concept philosophique qui rassemble les rappers de la côte méditerranéenne.

Kathleen Lavoie

« C'est tout d'abord un collectif de rappers qui font tous le même genre de rap, soit un rap plus descriptif avec une verve différente, un langage spécifique au Sud. On l'appelle aussi le collectif du Côté Obscur », élabore Geoffroy « Jo » Mussard, dit Shurik'N, l'un des deux MC de la formation.

Pour IAM, dont les membres sont d'origines diverses, *L'École du micro d'argent*, c'est aussi une forme de critique sociale, un plaidoyer à la faveur de la réhabilitation de Marseille, une ville souvent décrite comme étant violente et raciste.

« Dans nos morceaux, c'est toujours sous-jacent, explique Shurik'N. Les gens qui habitent Marseille, ce ne sont pas des Français. Il faut y être né pour comprendre. Soit on aime, soit on n'aime pas, mais on ne peut rester indifférent à cette ville. Marseille, c'est une ville entière. (...) C'est notre vision des choses. Nous n'avançons pas forcément de solutions. Mais si, à l'écoute de nos albums, il n'y a qu'une personne que ça fasse réfléchir, ce ne sera pas vain », soutient-il.

Depuis sa création, en 1989, la formation IAM n'a pas manqué de teinter ses propos de ces préoccupations. Une particularité du rap francophone, estime Shurik'N.

« Chaque groupe fait cela maintenant. C'est la tournure générale que prend l'écriture. Il faut dire qu'il est très difficile de parler d'un milieu où l'on ne vit pas. C'est d'ailleurs cette spécificité des groupes qui fait la force du rap», croit-il.

Le MC ainsi que les six autres membres d'IAM se produiront à Québec demain au Parc d'amusement Lebourgneuf (ancien IKEA).

Bien que le propos du groupe soit très « local », le MC ne voit pas là un fossé infranchissable pour les amateurs de rap québécois.

« Dans le rap, au-delà du lien musical, il y a aussi le lien entre le public et les cultures. »

Le groupe a pu faire l'expérience du « côté obscur » de ce choc des cultures lors de l'enregistrement, en 1997, de *L'École du micro d'argent*. L'album, qui fut une première fois mixé à New York, a dû être presque entièrement repris en France.

« Une fois rentrés, le résultat ne nous satisfaisait plus du tout. Nous avons dû le refaire à 80%. Le son ne correspondait pas à l'endroit où nous voulions amener les morceaux », se rappelle Shurik'N.

Divergences philosophiques ou pure mésentente artistique ? Le MC ne sait trop. Il prône toutefois l'importance de ces différences.

« Des différences, il faut qu'il y en ait. Je ne pourrais jamais écrire sur Montréal. C'est la même chose », lance-t-il.

De toute façon, pour les rappers d'IAM, la fibre du propos, c'est l'authenticité. « Le vrai courage, confirme Shurik'N, c'est de faire ce que l'on veut. »

Et voilà sensiblement ce que fait le groupe depuis sa montée vertigineuse en 1994 après le lancement de l'album Ombre et lumière, sur lequel figure l'un de ses plus grands succès à ce jour, *Je danse le Mia*.

Un succès qui, aux dires du MC, n'a pas éloigné le groupe de ses racines, les rues de « Mars », comme le groupe surnomme, non sans un brin d'humour, leur ville.

« J'habite toujours la même ville, j'ai toujours les mêmes amis. J'ai certainement plus de boulot, mais je n'irai pas m'en plaindre ! Je crois que se poser la question (à savoir l'éloignement dû au succès), c'est un peu s'en détacher. Et je ne me pose pas la question », assure Shurik'N.

Voir RAP en C2 ➤

Régis Tremblay

RTremblay@lesoleil.com

VIDÉO DE LA SEMAINE

Rencontres estivales du troisième type

Avec son *E.T.*, sorti en plein mois de juillet 1982, Steven Spielberg a été le premier à prouver que les vacances d'été étaient la plus belle saison pour proposer du cinéma fantastique à la foule des jeunes cinéphiles. Depuis, chaque période estivale voit défiler les dinosaures, les astronautes et... les catastrophes planétaires ! Cette année, pendant qu'il nous présente sur grand écran *L'impact*, un film qu'il a produit sans le réaliser, Spielberg envahit les clubs vidéo avec une édition numérisée des *Rencontres du troisième type*. Vingt ans après, il est intéressant de voir à quel point l'attrait de cette oeuvre n'était pas basé sur ses trucages, mais sur son esprit, fait d'ouverture et d'amour cosmique !

SORTIES DE SECOURS

Le naïf

Éric Moreault

Joseph Ross est un naïf de la pire espèce. Imaginez, il croit ce que les gens lui racontent. Tellement facile à plumer qu'il représente le pigeon idéal, celui qu'on peut tromper en affaires, en amitié comme, et surtout, en amour. L'empathie fonctionne à plein dans la salle. Joe Ross habite chacun de nous à divers degrés ; un looser, baby, so why don't... Il hante aussi l'écran de son regard perplexe dans « La prisonnière espagnole ». Ross est celui à qui s'identifie le spectateur. Il ne sert à rien de le combattre. Non, plutôt se laisser vaincre par le climat d'étrangeté que réussit à créer David Mamet, par petites touches. Le début est lent et s'étire. La vie des personnages est un long valium tranquille. Le réalisateur s'en sert pour raffermir son emprise sur l'histoire. Quand celle-ci bascule, quand rien n'est plus ce qu'il est supposé être, le bonheur et les certitudes basculent dans le malheur et l'inquiétude. Ce fameux climat n'est pas sans rappeler celui de certains films d'Hitchcock, en particulier « North By Northwest ». Faut être prêt à se laisser embarquer, les yeux fermés — ben oui, c'est une figure de style toute bête : ils n'ont pas encore inventé le cinéma en braille.

« LA PRISONNIÈRE ESPAGNOLE », *au cinéma Laurentien.*

Le temps capturé

J'adore la photo. Clic. Cette façon de capturer le temps, de figer le regard pour mieux observer. Clic. En particulier quand le photographe (im)pose un regard personnel sur son sujet, comme Charles Gagnon, qui présente ses « Observations » au Musée du Québec. Clic. Gagnon saisit le moment qui passe en fixant pour toujours ce à quoi la majorité d'entre nous ne jetterait qu'un regard distrait. Clic. Et la composition de ses tableaux force souvent le contemplateur à regarder deux fois plutôt qu'une : le détail éclaire l'ensemble. Clic. Les lieux qu'il recherche, souvent désertés, même en milieu urbain, ne sont habités que par sa façon de voir, son état de conscience. Clic. Ses photos s'imposent comme un révélateur de la laideur de nos villes et un refus du tape-à-l'oeil, forcément superficiel. Clic. Même quand il s'attarde aux paysages, c'est toujours un pas en arrière sur les autres, photographiant ce qu'on refuse de voir et privilégiant la réalité plutôt que le cliché. Clic.

« CHARLES GAGNON : OBSERVATIONS », *au Musée du Québec, jusqu'au 27 septembre.*

Dessine-moi un dauphin

« Whatever gets you through the night, it's all right », chantait Lennon. Bum, il l'était, avant même que le mot existe. Il s'est sorti de sa grande noirceur en chantant ; l'art comme thérapie. Tous n'ont pas la chance de pouvoir s'exprimer, encore moins d'être écouté. Les discours qui brassent et l'art qui bouleverse l'ordre établi — pourtant la fonction vitale de l'art, en dérangent plus d'un. Pourquoi prononcer l'ostracisme sans chercher à comprendre ? Le Musée de la Civilisation l'a bien saisi en offrant sa tribune privilégiée (de privilégiés ?) pour une fin de semaine aux jeunes de la Maison Dauphine. Ils y présenteront une pièce de théâtre dont le titre — « J'Tabou » — est déjà tout un programme (aujourd'hui, 20 h, demain, 15 h, réservations requises au 643-2158). Demain, la journée est chargée : exposants dans le hall de 10 h à 17 h ; spectacle de cirque à 19 h et, bien sûr, un show au fond la caisse avec Les Tourmentés, Peroxyde, Second View et un hommage aux Ramones. Hey oh, let's go ! Pourquoi ne pas laisser vos préjugés au vestiaire du Musée une fois pour toutes ?

« L'ÉVÉNEMENT DAUPHINE » *au Musée de la Civilisation, aujourd'hui et demain.*

RAP
Spectacle tout à fait différent

Suite de la C 1

Demain, les rappers phocéens en seront à leur troisième spectacle en sol nord-américain. Après une prestation mitigée, lors des FrancoFolies de Montréal en août, IAM était de retour dans la métropole jeudi, au Spectrum, et sera finalement à Québec demain.

Mercredi, il ne restait que 600 billets sur une possibilité de 2000

« Ce sera un spectacle totalement différent. La formule n'a rien à voir avec celle que nous avons présentée cet été. Aux FrancoFolies, c'était le Côté Obscur qui était sur scène. Les gens n'avaient pas bien compris cela. (...) Cette fois-ci, il n'y aura qu'IAM, avec le même spectacle qu'au Zénith, avec décors », précise-t-il.

C'est le groupe montréalais Shades of culture qui assurera la première partie du spectacle d'IAM à Québec. Selon le promoteur Michel Brazeau, il ne restait, mercredi, que 600 billets sur une possibilité de 2000 pour ce spectacle.

Le promoteur est d'ailleurs convaincu qu'il lui faudra refuser des gens à la porte. « Comme c'est une spectacle en admission générale... », laisse-t-il tomber.

Les ventes de *L'École du micro d'argent* atteindront bientôt, quant à elles, la certification « or » au Québec, soit 50 000 exemplaires.

Ce sera une première pour un groupe de rap francophone non québécois. De ces 50 000 exemplaires, 10 000 ont à eux seuls été vendus dans la Vieille Capitale.

Spectacle d'IAM, présenté au Parc d'amusement Lebourgneuf, 5500, boulevard des Gradins, à 20h.

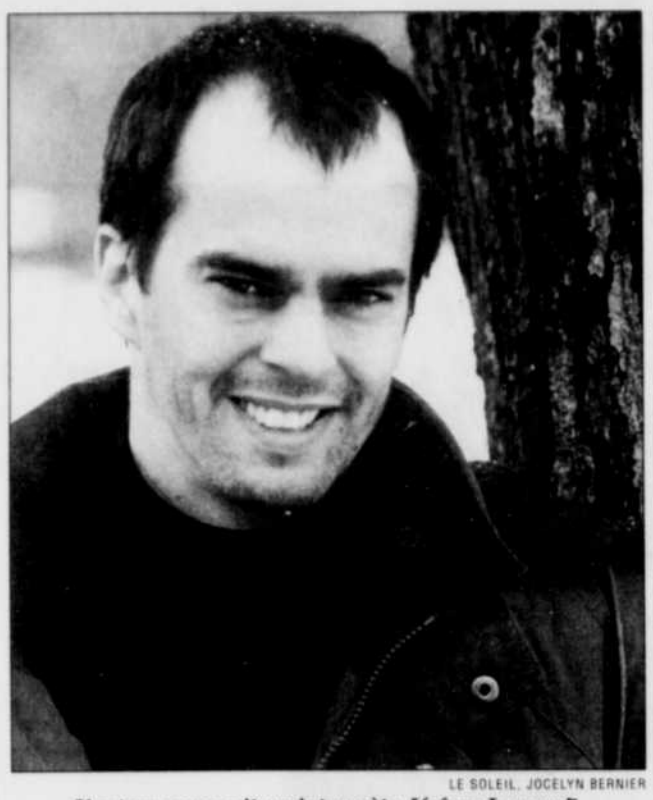

LE SOLEIL, JOCELYN BERNIER

L'auteur-compositeur-interprète Jérôme Lemay jr.

Le Québec fait connaissance avec un nouvel artiste : Jérôme Lemay jr

■ SHERBROOKE (PC) — Non, ce n'est pas le petit frère de Linda, mais c'est bien le fils de Jérôme. Il porte d'ailleurs le même prénom que son père. Pour être sûr qu'un spectateur un peu perdu ne lui demande pas de chanter Mexico (c'est déjà arrivé), Jérôme Lemay junior a décidé de se faire simplement appeler Lemay.

Car l'auteur-compositeur-interprète de 31 ans ne donne vraiment pas dans le style à papa. Fondamentalement folk, un peu jazzé, assez rock, une goutte grunge, tantôt électrique, tantôt acoustique, Lemay sillonne la route d'un jeune homme qui apprend la vie, bons et mauvais côtés inclus, sans oublier pour autant les lumières au bout des tunnels.

« Je suis de ceux qui croient beaucoup au hasard et à la destinée, mais je crois surtout que l'on forge son propre destin. Quand on fait quelque chose que l'on aime, on y met l'énergie. »

Et il arrive ce qui doit arriver. Comme ce soir de printemps 1996 où il se présente en spectacle au Studio du Maurier de la Place des Arts, seul avec sa guitare devant la foule. Réaction enthousiaste du public. Dans l'assistance, un jeune homme de 22 ans, Serge Cossette.

« Il est venu me voir pour me demander si ça me tentait de faire un album. Il a fondé sa propre compagnie, les Disques Profil, pour produire mon album. Je suis leur premier et seul artiste. »

C'est un peu la « préaventure » qu'il raconte dans la pièce-titre de son album, *Le chemin des étrangers*. « C'était une période où il ne se passait pas grand-chose. Tu envoies des cassettes aux producteurs, tu attends la réponse pendant quatre ou six mois... Ça te choque un peu et le chemin te paraît long. »

Mais c'est *Pour tout dire* qui a atteint le haut des palmarès. Une chanson qui parle des erreurs et des apprentissages difficiles de la vie. En fait, les textes de Lemay sont rarement très joyeux. Mais l'artiste explique que cette apparente tristesse dans ses mots est contrebalancée par une musique assez entraînante.

Jérôme Lemay jr avait déjà commencé une carrière quand il a décidé de prendre une pause de quatre ans pour faire son bac en littérature à l'université de Montréal. « Par amour de l'écriture, explique-t-il, mais surtout pour me corriger. Je voyais mes faiblesses. »

Pendant ses études, Lemay a gagné sa vie en se produisant quatre soirs par semaine dans les bars et les cabarets. C'est donc avec une solide expérience de la scène qu'il s'amène dans les ligues majeures.

Jérôme Lemay jr, on s'en doute, a baigné très tôt dans la musique. Dès l'âge de neuf ans, il gratte sa première guitare. « J'ai ensuite commencé très simplement à écrire, à créer des choses, jusqu'à ce que cela devienne plus sérieux. »

Pourtant, Jérôme Lemay jr n'a vu les Jérolas en spectacle que tout récemment, lors de leur réunion, ce qui lui a fait un immense plaisir. « J'avais cinq ou six ans quand ils se sont séparés. J'avais vu leurs fameux commerciaux, je les avais écoutés sur disque, mais c'est tout », dit celui qui surnomme Jean Lapointe « mon oncle Jean ».

À 12 ans, Lemay joue une de ses compositions à la salle Maisonneuve de la Place des Arts avec son père. À 14 ans, il remporte le 2e prix du Concours de la chanson de Laval. À 16 ans, il enregistre trois 45 tours, dont un solo, *Vivre avec elle*, réalisé par Robert Leroux. Il commence même à donner des spectacles avant de retourner aux études.

« Mon père m'a bien demandé un jour si c'était vraiment ce que je voulais comme carrière. Il connaît le côté ingrat de ce métier. Mais j'avais aussi la même passion. »

D'ailleurs, l'influence du paternel n'a pas touché que lui. « Ma soeur, Sylvie Lemay, est pianiste classique et mon frère joue de la batterie dans un groupe country. »

Seagram et Philips confirment qu'elles négocient pour la vente de PolyGram

AMSTERDAM (AP) — Les sociétés Seagram et Philips Electronics ont confirmé hier qu'elles négociaient pour la vente à Seagram de la participation de 75% de Philips dans la plus importante maison de disques au monde, PolyGram.

Dans un bref communiqué, les deux entreprises affirment que les « discussions se poursuivent et les parties invitent maintenant PolyGram à y participer. Toutefois, on ne peut pas donner l'assurance qu'on pourra conclure un accord. »

La société montréalaise Seagram, qui souhaite réaliser une percée majeure dans le monde de la musique afin de faire concurrence aux groupes américain Time Warner et japonais Sony, aurait offert entre 9 et 10 milliards $US pour acquérir PolyGram.

La société néerlandaise Philips, qui détient 130 millions d'actions de PolyGram, n'a pas précisé dans son communiqué si elle négocie exclusivement avec Seagram. Les noms de certains autres prétendants circulent dans les milieux financiers, dont ceux de Michael Ovitz, ancien président de Disney, de Michael Shulhof, ancien patron des studios Columbia Pictures, des fonds américains Fortsmann Little et Thomas H. Lee, et même d'Alain Levy, président de PolyGram.

La maison PolyGram comprend notamment les étiquettes Motown — toutes les grandes voix de la musique soul —, Island et Mercury. Parmi les grands noms de son catalogue, on note ceux d'Elton John, U2, The Hansons, Jacques Brel et Georges Brassens.

Seagram, déjà propriétaire des studios Universal (cinéma et musique), compte dans son catalogue Jimi Hendrix, Bush, Nirvana, Beck, Reba McEntire et B.B. King. Après avoir constitué sa fortune dans les spiritueux, Seagram a fait son entrée dans l'industrie du divertissement en 1995 avec l'achat au coût de 5,7 milliards $US de MCA Inc., qui est plus tard devenue Universal Studios. Le secteur du divertissement représente maintenant la moitié de ses revenus.

MÉTÉO

Environnement Canada / Environment Canada

QUÉBEC AUJOURD'HUI

Maximum aujourd'hui : 25
Minimum la nuit prochaine : 9

Ensoleillé. Quelques passages nuageux. Vents légers et de direction variables.

DEMAIN

Maximum le jour : 24
Minimum la nuit : 11

Ensoleillé avec passages nuageux. Vents légers de l'est.

DIMANCHE

Ciel variable.

Max: 21 Min: 9

LUNDI

Généralement ensoleillé.

Max: 23

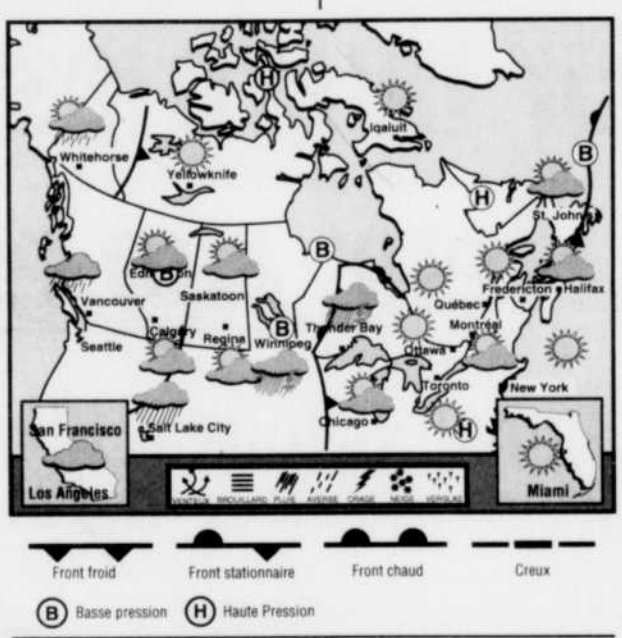

PRÉVISIONS RÉGIONALES

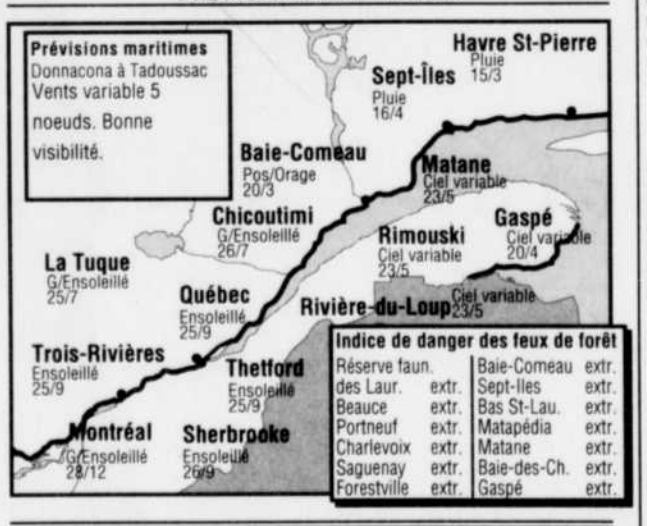

Indice de danger des feux de forêt

Réserve faun. des Laur.	extr.	Baie-Comeau	extr.
Beauce	extr.	Sept-Iles	extr.
Portneuf	extr.	Bas St-Lau.	extr.
Charlevoix	extr.	Matapédia	extr.
Saguenay	extr.	Matane	extr.
Forestville	extr.	Baie-des-Ch.	extr.
		Gaspé	extr.

AU SOLEIL

AUJOURD'HUI

Acapulco	Soleil	32/22
Barbades	Beau	31/26
Bermudes	Vari.	23/19
Curacao	Soleil	32/26
Guadalajara	P/Ng.	28/16
Guadeloupe	Vari.	31/25
La Havane	P/Ng.	29/25
Miami	Soleil	32/22
Montego Bay	Soleil	29/24
Myrtle Beach	Soleil	23/13
Nassau	P/Ng.	28/22
Orlando	Soleil	33/18
San Juan	Vari.	33/23
Trinidad	P/Ng.	30/26

AU CANADA

AUJOURD'HUI

Yellowknife	Soleil	11/4
Whitehorse	Averse	11/2
Vancouver	Averse	15/7
Edmonton	Vari.	18/5
Calgary	Vari.	19/5
Saskatoon	P/Ng.	17/5
Regina	P/Ng.	20/3
Winnipeg	Orages	23/9
Thunder Bay	Orages	21/8
Toronto	Soleil	29/15
Ottawa	Soleil	28/12
Fredericton	Soleil	25/9
Charlotte.	Soleil	19/6
Saint-Jean	P/Ng.	15/2

DANS LE MONDE

AUJOURD'HUI

Amsterdam	Beau	19/12
Beijing	P/Ng.	26/12
Berlin	Vari.	17/9
Buenos Aires	Bruine	17/11
Londres	Vari.	21/9
Los Angeles	Soleil	18/11
Madrid	Averse	24/11
Mexico	P/Ng.	23/13
Moscou	Averse	10/-1
New Delhi	Soleil	41/25
New York	Soleil	21/8
Paris	Averse	24/11
Rome	Nua.	23/13
Washington	Soleil	27/17

ALMANACH QUOTIDIEN

Maximum hier:	25	
Minimum hier	6	
Normale le jour:	19	
Normale la nuit:	5	
Record max. pour auj.:	27	1954
Record min. pour auj.:	-3	1947

Pluie (jusqu'à 13h00 hier)

Ce mois-ci:	24,1 mm
L'an dernier:	52,8 mm
Cet été:	24,1 mm
Été dernier:	52,8 mm

05h10 — Durée du jour: 15h05 — 20h15

Indice UVB: 6.8 Modéré

Coup de soleil (en minutes): 60 30 15 10 — 2 4 6 8 10

19 mai. 25 mai. 02 juin 10 juin

Lune: lever: 23h49 coucher: 08h28

LES MARÉES

Sept-Iles	Rimouski
04h40 H 2.8m	05h10 H 4.1m
11h15 B 0.4m	11h40 B 0.8m
17h10 H 2.2m	17h45 H 3.3m
22h55 B 0.6m	23h25 B 1.1m
Demain	**Demain**
05h20 H 2.7m	05h50 H 4.0m
11h55 B 0.5m	12h25 B 0.9m
17h55 H 2.1m	18h30 H 3.1m

Québec	Grondines
04h35 B 0.6m	07h55 B 1.2m
09h30 H 5.3m	11h55 H 3.7m
17h20 B 0.5m	20h45 B 1.3m
22h00 H 4.5m	
Demain	**Demain**
05h10 B 0.6m	00h30 H 3.2m
10h10 H 5.2m	08h35 B 1.2m
18h00 B 0.6m	12h35 H 3.6m

État des routes — Info-travaux, 648-7766

LES CINÉMAS FAMOUS PLAYERS

UN COURT MÉTRAGE CANADIEN: «THE SWEATER» AVANT LE FILM: DEEP IMPACT

HORAIRE DU 15 MAI AU 21 MAI INFO-FILM 628-2455

Galeries de la Capitale 12
5401, boul. des Galeries 628-2455

TITANIC v.f. (G) digital 13h10, 16h50, 20h30
POUR LE PIRE ET LE MEILLEUR v.f. (G) dolby ven. 19h, 21h55 sam. à lun. 13h, 16h, 19h, 21h55 mar. à jeu. 19h, 21h55
L'HOMME QUI MURMURAIT À L'OREILLE DES CHEVAUX v.f. (G) digital ven. 13h45, 17h15, 19h45, 20h15, 20h45 sam. à lun. 12h45, 13h15, 13h45, 16h15, 16h45, 17h15, 19h45, 20h15, 20h45 mar. à jeu. 13h45, 17h15, 19h45, 20h15, 20h45
L'IMPACT v.f. (G) digital ven. 13h30, 16h15, 19h, 19h20, 21h35, 21h55 sam. à lun. 12h30, 13h30, 15h40, 16h15, 19h, 19h20, 21h35, 21h55 mar. à jeu. 13h30, 16h15, 19h, 19h20, 21h35, 21h55
THE HORSE WHISPERER v.o.a. (G) digital 13h15, 16h50, 20h30
DEEP IMPACT v.o.a. (G) dolby 13h15, 16h, 18h55, 21h45
LA CITÉ DES ANGES v.f. (G) dolby ven. 19h15, 21h45 sam. à lun. 12h, 14h25, 17h, 19h15, 21h45 mar. à jeu. 19h15, 21h45
PAULIE v.f. (G) dolby sam. à lun.12h45, 14h50, 16h50
QUEST FOR CAMELOT v.o.a. (G) dolby 13h, 15h, 17h, 19h10, 21h15

Ste-Foy 3
2500, boul. Laurier 656-0592

LES MISÉRABLES v.f. (G) ven. 19h, 21h45 sam. à lun. 13h40, 16h20, 19h, 21h45 mar. 19h, 21h45
L'IMPACT v.f. (G) ven. 19h10, 21h35 sam. à lun. 13h30, 16h10, 19h10, 21h35 mar. à jeu. 19h10, 21h35
L'HOMME QUI MURMURAIT À L'OREILLE DES CHEVAUX v.f. (G) ven. 20h sam. à lun. 13h, 16h30, 20h mar. à jeu. 20h
GODZILLA v.f. ( ) mer. et jeu. 19h, 21h55. Mercredi tarif régulier 8.75$

«UN DES MEILLEURS FILMS DE L'ANNÉE!» NEIL ROSEN, NY1

«LE PREMIER GRAND FILM DE 98.» STEVE OLDFIELD, WOFL/ORLANDO FOX NEWS

«LE PREMIER FILM DE L'ANNÉE DIGNE D'UN OSCAR!» BOBBIE WYGANT, KXAS NBC-5/DALLAS-FORT WORTH

«UN MOMENT DE CINÉMA CLASSIQUE.» PAUL WUNDER, WBAI RADIO

«LE FILM LE PLUS BEAU QUE J'AIE JAMAIS VU.» JIMMY CARTER, TNN

ROBERT REDFORD
KRISTIN SCOTT THOMAS

L'HOMME QUI MURMURAIT A L'OREILLE DES CHEVAUX

ROBERT REDFORD

TOUCHSTONE PICTURES WILDWOOD ENTERPRISES
ROBERT REDFORD KRISTIN SCOTT THOMAS "THE HORSE WHISPERER" SAM NEILL DIANNE WIEST
SCARLETT JOHANSSON CHRIS COOPER THOMAS NEWMAN RACHEL PFEFFER NICHOLAS EVANS
ERIC ROTH RICHARD LAGRAVENESE ROBERT REDFORD PATRICK MARKEY ROBERT REDFORD

www.thehorsewhisperer.com

G — FAMOUS PLAYERS GALERIES DE LA CAPITALE — FAMOUS PLAYERS STE-FOY — CINÉMAS GLOBE PLACE CHAREST — CINÉMA IMPÉRIAL CHICOUTIMI — CINÉMA LIDO LÉVIS — ÉGALEMENT EN V.O.A. AU FAMOUS PLAYERS GALERIES DE LA CAPITALE

VENDREDI SOIR À LA TÉLÉ

Réseau	Câb.	17h00	17h30	18h00	18h30	19h00	19h30	20h00	20h30	21h00	21h30	22h00	22h30	23h00	23h30	00h00
2 (TQS)	13	Le Grand Journal		Presse-citron	Flash	Fin du monde	Les Simpson	**Cinéma: ASSOCIÉS, INC.**				Aux frontières du réel		Grand Journal	Sports plus	**LE SOUFFLE...**
3 (CBS)	21	Mad About You	Seinfeld	News		CBS News	Entert. Tonight	The Darndest	Candid Camera	Nash Bridges				News	Late Night With David Letterman	
4 (TVA)	7	Alerte à Malibu		Le TVA	Piment fort	J. E.		**Cinéma: LE FLIC DE BEVERLY HILLS 2**				Le TVA	René Lévesque (1974-1977)		Sports/Loto	Pub
5 (NBC)	23	Oprah		News	Nightly News	Jeopardy	Wheel of...	Dateline NBC		THE DAYTIME EMMY AWARDS				News	The Tonight Show With Jay Leno	
M5	15	Journal suisse	Pyramide	Paris lumières	C'est l'heure	Journal Fr 2	Thalassa		Faut pas rêver		Intérieur nuit		Journal belge	Signé croisette/Au delà des apparences/Revue presse can.		
6 (CBC)	12	The Simpsons	Fresh Prince	Newswatch		Comics!	Hockey Night: les Capitals de Washington reçoivent les Sénateurs d'Ottawa						National/CBC News		National Update	Late Newswatch
11 (R.-C.)	6	Watatatow	Tête de l'emploi	Québec ce soir		Moi et l'autre	**Les Grands Films: ATTACHEMENT FILIAL**					Le Téléjournal/Le Point		Sport/Météo/**Cinéma: LA FEMME DE MON AMI**		
12 (CTV)	25	Mad About You	Seinfeld	Pulse		Ent. Tonight	The Darndest	Unsolved Mysteries		Nash Bridges				CTV News	Pulse/Sports	**GLADIATOR**
15 (TQc)	8	Passe-partout	Science-friction	Ouimzie	Omni science	Christiane Charette en direct		Droit de parole		**Cinéma: SUR LA TERRE COMME AU CIEL**			Plaisir de lire	Bergerac		C'est mon histoire
20 (GLOBAL)	3	The Young...	Global News	Global Tonight	National News	The Simpsons	Eerie Indiana	The X-Files		Millenium (dernière)		20/20 Friday		Sportsline	Global News	South Park
22 (ABC)	22	Grace Under...	M*A*S*H	News	ABC News	The Simpsons	Frasier	Sabrina	Boy Meets ...	Sabrina (dern.)	Boy Meets...	20/20 Friday		News/Simpsons	Nightline	Politically Incorrect
57 (PBS)	20	C. Sandiego?	Bill Nye	ITN News	Nightly Report	The Newshour		People Near...	Coll. Across	Mystery!		Taggart		Thin Blue Line	Charlie Rose	
Canal D	31	Au-delà du réal		Animalier: L'Afrique sauvage		Objective aventure		Sous le regard de Dieu		Biographies: Jean Piat		Grands crimes du XXe siècle		**Cinéma: LA SEPTIÈME CIBLE**		
Canal Vie	35	Vie en vrac	Combat chefs	Croque la vie		Tango		Santé vedette	Méd. d'enquête	Éros et compagnie		Perspective	Point de vue	Allô docteur		Éros et compagnie
MusiMax	32	14h-MusiMax collection				Top 30 MusiMax				Musimax Coll.				Top 30 MusiMax		
MusiquePlus	30	Musique vidéo	Électronica	Combat des clips		Le décompte		Les aventures du Grand Talbot		Hip hop		Bouge		Groove		Musique vidéo
RDI	19	Aujourd'hui		Journal FR 3	Capital-actions	Le monde ce soir		L'écran de fumée		Journal RDI	Scully RDI	Le Téléjournal/Le Point		Édition québéc.	Canada auj.	Le Téléjournal
RDS	33	16h-Golf PGA		Sport Gillette	Sports 30 mag	Baseball des Blue Jays: les Blue Jays rencontrent les Angels d'Anaheim						Sport Gillette	Sports 30 mag		La lutte WCW	

ARTS SPECTACLES

Le contrebassiste Normand Guilbeault.

Vibrant plaidoyer

« Riel » de Normand Guilbeault, rallie les spectateurs

■ VICTORIAVILLE — Normand Guilbeault a de quoi être fier : grâce à lui, le leader métis Louis Riel, dont la réhabilitation divise toujours les députés de la Chambre des communes, n'aura jamais autant fait l'unanimité qu'hier. Le contrebassiste présentait alors, en ouverture au Festival international de musique actuelle de Victoriaville (FIMAV), *Riel*, son plaidoyer musical en faveur d'un « homme juste ».

Kathleen Lavoie

15e FIMAV

Force est d'avouer que l'excellente réception faite à *Riel* par les spectateurs rassemblés au Cinéma Laurier était davantage due à l'œuvre inspirée du contrebassiste Normand Guilbeault qu'à la prise de position de ce dernier.

Avec *Riel*, Guilbeault nous convie à un fascinant périple aux confins des terres manitobaines. Dès les premières mesures, les tambours synchronisés des batteurs Pierre Tanguay et Paul Léger rythment une séquence musicale évocatrice.

Les grands espaces, théâtre des traditionnelles expéditions de chasse, y sont admirablement suggérés, alors que des images projetées d'un troupeau de bisons appuient le propos.

Cette introduction réussie allait paver la voie aux 20 tableaux tout aussi sentis de Guilbeault. Ces tableaux traitant des 15 dernières années d'existence de Riel ont fait vivre, par l'intermédiaire des narrateurs Bob Olivier (fort convaincant !) et François Gourd, les principaux antagonistes de Riel.

John Schultz, dont le discours erratique est relevé d'un phrasé musical tout aussi erratique ; William Mc Dougall, qu'on essaie de distraire avec un efficace reel se concluant sur une vertigineuse montée rythmique et sonore ainsi que les Orangistes ontariens qui avaient mis la tête de Riel à prix : tous y sont passés.

Une oeuvre qui touche les mélomanes

Ces épisodes furent notamment entrecoupés d'un poème du Métis Pierre Falcon, pièce arrangée de façon plutôt traditionnelle et habilement ponctuée par les cuivres, et du monologue de l'exilé interprété par la chanteuse Lou Babin.

SOMBRE TABLEAU

Suivirent le sombre tableau portant sur le dévoilement du verdict au procès de Riel et *l'Hymne à Louis Riel*, sorte de dédicace « aux justes hommes et femmes de l'univers qui ont versé leur sang en hommage à l'humanité ».

Cet hymne, même s'il détonait légèrement du reste de la fresque, complétait le portrait de belle façon.

Si l'œuvre de Guilbeault n'arrive pas à faire réagir la classe politique, la preuve est maintenant faite qu'elle saura au moins toucher les mélomanes.

Marche à l'ombre

Normand Provencher

NProvencher@lesoleil.com

CITIZEN CANNES

Le soleil est de plomb sur la Croisette pour l'ouverture du 51e Festival de Cannes. Vingt-six ou vingt-sept degrés, un facteur humidex à faire jouir les gens de Météomédia, pas un nuage dans le ciel, bref, un temps pour faire n'importe quoi, sauf aller s'enfermer dans une salle de cinéma. Pour éviter une insolation, prière de marcher à l'ombre, comme dans le film de Michel Blanc.

Dès l'arrivée à l'aéroport de Nice, on devine que le Gotha du septième art s'est donné rendez-vous dans le coin. Quelques employés du festival tiennent une pancarte au nom de l'invité qu'ils cherchent à attraper à sa sortie du terminal : Jeanne Moreau ; Emmanuelle Seigner, l'ex-muse de Polanski ; Robert Guédiguan, le réalisateur de *Marius et Jeannette*,... Quelques instants plus tard, c'est le cinéaste Milos Forman (*Vol au-dessus d'un nid de coucous*, *Larry Flynt*,...) qu'on aperçoit sur le trottoir, entouré de quelques chasseurs d'autographes.

Petit saut au Palais des festivals pour sentir l'air du temps. Dans la salle des conférences, William Hurt, Kiefer Sutherland et le réalisateur Alex Projas discutent de *Dark City*, un drame de science-fiction noir comme un corbeau, que les Québécois ont déjà pu voir cet hiver. La veille, c'étaient John Travolta et Emma Thompson qui montaient les marches pour la première européenne de *Primary Colors*, également projeté il y a quelques semaines chez nous.

REUTER

L'acteur Johnny Depp et le directeur Roman Polanski.

REUTER

Le réalisateur Patrice Chéreau et l'actrice franco-italienne Valeria Bruni-Tedeschi rigolent durant une séance de photo tenue hier à Cannes. Derrière l'actrice, on aperçoit l'acteur Vincent Perez.

Quand on y regarde de plus près, Cannes viole ses règlements en mettant à l'affiche ces deux films. Pour venir sur la Croisette, un long métrage ne doit pas avoir fait l'objet d'une projection ailleurs que dans son pays d'origine. Or, dans l'esprit du président Pierre Viot et du délégué général Gilles Jacob, les États-Unis et le Canada ne semblent faire qu'un. Un beau sujet de discussion pour nos cousins gaulois, toujours à la recherche d'alliés pour contrer l'invasion cinématograhique américaine. Fermons la parenthèse.

Signe que le festival est bel et bien commencé : les casiers des journalistes débordent de paperasse. À travers les superbes pochettes de presse de films, les invitations pour les cocktails foisonnent. Le producteur de *Ceux qui m'aiment prendront le train* m'invite à aller faire un tour ce soir au Domaine de Ranguin. « Des navettes circuleront toute la nuit, de 22 h à 7 h ». On appelle ça se coucher tard ou tôt, c'est selon...

Le distributeur Alliance reçoit ce matin au Majestic Hotel. Deux heures plus tard, au même endroit, on peut trinquer sur le bras avec le jury du prix oecuménique. Après trois ou quatre verres de champagne, ça doit donner des conversations palpitantes.

À 12 h30, le président de la SODEC, Pierre Lampron, reçoit au Marché du film. À 17 h, ceux qui ont encore soif, peuvent tenter d'aller tenir un discours cohérent avec les gens du Marché international des techniques et de l'innovation du cinéma. Pour les pique-assiettes, ça peut être comme ça pendant 12 jours...

Soleil ou pas, cocktails ou pas, reste que nous sommes ici pour voir des films. On s'entend pour dire que la sélection cannoise de cette année est un grand cru.

Le jury, présidé par Martin Scorsese, devrait avoir de la bonne pellicule à se mettre sous la dent, à commencer par les films de plusieurs habitués de Cannes : John Boorman (*The General*), Theo Angelopoulos (*L'éternité est un jour*), Hal Hartley (*Henry Fool*), Nanni Moretti (*Aprile*), Lars von Trier (*Les idiots*), pour ne citer que les plus prestigieux. Une abondance que confirme la présence « hors compétition » des films de Shohei Imamura (colauréat de la Palme d'or l'an dernier), Carlos Saura, Roland Joffe et Manoel de Oliveira.

Ce matin, le Britannique Ken Loach effectue sa rentrée avec *My Name is Joe*, ou l'histoire d'un chômeur alcoolique qui devient sobre et gérant d'une petite équipe de foot. Du réalisateur de *Raining Stones* et *Ladybird*, on peut s'attendre encore une fois à du cinéma tourné à hauteur du coeur.

Hier, c'est le réalisateur de *La reine Margot*, Patrice Chéreau, qui brisait la glace pour la France avec *Ceux qui m'aiment prendront le train*, un drame sur les mots et les maux de l'amour, avec Jean-Louis Trintignant, Charles Berling et Valeria Bruni-Tedeschi. Le film a déjà été acheté par un distributeur québécois pour un lancement probable à l'automne.

DEUX PARANOS À LAS VEGAS

Parmi les films en compétition officielle, le dernier Terry Gilliam, *Fear and loathing in Las Vegas*, était l'un des plus attendus, particulièrement en raison de la présence au générique de Johnny Depp, dans le rôle d'un journaliste sportif parti à Las Vegas, en 1971, faire un papier sur une course de motocross.

De la course, il ne saura jamais qui a gagné, à peine se souviendra-t-il qu'elle a eu lieu. Car le reporter et son ami avocat ont amené avec eux une cargaison phénoménale de drogues hallucinantes, à rendre jaloux les « camés » de *Trainspotting*. Pendant deux heures, le spectateur sera témoin de leurs (redondants) délires et hallucinations.

L'imagination visuelle éclatée et surréaliste du réalisateur de *Brazil* et de *Douze singes* est au rendez-vous — ceux qui ont déjà expérimenté champignons magiques et autres substances illicites en auront pour leur argent —, sauf que cette belle mécanique tourne à vide.

C'est presque dans l'indifférence que ce film, inspiré du livre culte de Hunter S. Thompson, a été accueilli par des festivaliers qui avaient pourtant joué du coude pour avoir un siège dans l'auditorium Lumière. Entre absurde et horreur, on ne sait plus trop si on doit en rire ou en pleurer.

Spécialiste des personnages bizarres, Depp trouve néanmoins un rôle à sa mesure, avec son front dégarni, ses lunettes teintées jaunes, sa cigarette filtre vissé au coin des lèvres et un état de fébrilité permanente.

Le film de Gilliam prendra l'affiche à Québec la semaine prochaine, dans sa version originale anglaise, puis, le 29 mai, dans sa version française (*Peur et dégoût à Las Vegas*).

EN BREF

Quinzaine des réalisateurs

Un film italien, *Mots d'amour*, de Mimmo Calopresti, a ouvert, hier, la 30e Quinzaine des réalisateurs, section en marge du festival de Cannes, née au lendemain des événements de mai 68 et qui a notamment révélé au fil des ans des personnalités comme Jim Jarmush, Atom Egoyan, Martin Scorsese. Le film de ce réalisateur né en 1955 raconte les affres amoureuses d'une jeune femme fantasque et superstitieuse, Angela, qu'incarne Valeria Bruni Tedeschi. Calopresti avait été remarqué il y a deux ans en compétition officielle, avec *La seconda volta*, où jouait déjà la jeune comédienne franco-italienne. Avec *Mots d'amour*, Calopresti pose sa caméra sur les jeux de l'amour et du hasard. Le film doit beaucoup à l'interprétation de Valeria Bruni Tedeschi, dont le jeu rappelle sa performance dans l'oeuvre qui l'avait révélée en France, *Les gens normaux n'ont rien d'exceptionnel*. À ses côtés : l'objet de sa passion muette, Fabrizio Bentivoglio, dans le rôle d'un professeur de violoncelle divorcé et résigné. (AP)

Des lionceaux...

Deux petites vedettes inattendues, hier matin, sur une des plages de la Croisette, et un peu surprises d'être entourées d'autant de photographes et de badauds : deux lionceaux, amenés pour la promotion d'un film américain, *To Walk With Lions*. L'acteur principal du film, Richard Harris, les a tenus dans ses bras puis ils ont pu gambader quelques minutes. (AP)

Johnny Depp dans un Polanski

Avant de monter les marches aujourd'hui pour le film de l'Américain Terry Gilliam *Las Vegas Parano* (en compétition), Johnny Depp a présenté, hier, le prochain film qu'il tournera sous la direction de Roman Polanski, *The Ninth Gate* (La neuvième porte), à partir de juin. Cette production française est un thriller dans lequel Johnny Depp interprète un expert en livres anciens chargé d'authentifier un ouvrage qui se révèle être un puzzle doté de pouvoirs surnaturels pour le lecteur. (AP)

VOTRE AGENDA DU 15

ENVOYEZ VOS COMMUNIQUÉS, CINQ JOURS AVANT PUBLICATION, À:
Ginette Custeau / LE SOLEIL
C.P. 1547, succ.Terminus
925, chemin Saint-Louis
Québec — G1K 7J6

Tél: 686-3489 — Fax: 686-3374

COURRIEL: agenda@lesoleil.com

CINÉMA

★Les chiffres indiquent la valeur artistique de l'œuvre: (1) chef-d'œuvre; (2) remarquable; (3) très bon; (4) bon; (5) moyen; (6) pauvre. Les cotes sont fournies par l'Office des communications sociales; elles peuvent différer de celles des critiques du SOLEIL.

CINÉPLEX CHAREST (529-9745). L'impact (5) 13h40, 16h20, 19h, 21h45 (G). **Titanic (3)** 13h10, 16h50, 20h30 (G). **L'objet de ma tendresse (5)** 13h50, 19h10. Jeudi 13h50 (G). **L'homme au masque de fer (5)** 16h10, 21h30 (G). **Cité des anges (5)** 14h, 17h, 19h30, 21h55 (G). **Traquer ()** 14h10, 17h10, 19h20, 21h20 (13 ans). **Les Misérables (4)** 13h20, 16h, 18h50, 21h35 (G). **L'homme qui murmurait à l'oreille des chevaux ()** 13h, 16h40, 20h (G). **La légende de Camelot ()** 13h30, 15h30, 17h25, 19h40, 21h50 (G). Adm. 5.99$; 17 ans et moins/âge d'or: 3,50$. Mardi: 2,99$. Lun. au ven. avant 18h: 2.99$. Sam. au dim. avant 18h: 3,50$.

IMAX-LE THÉÂTRE

MONTAGNES RUSSES. DU RÉEL AU VIRTUEL. Tous les jours 10h, 12h, 14h, 16h. Tarifs: adultes 8,50$; 60 ans et plus et 12 à 17 ans: 7,50$; 4 à 11 ans: 6,50$. **AMAZONE.** Tous les jours 11h, 13h, 15h. Tarifs: adultes 8,50$; 60 ans et plus et 12 à 17 ans: 7,50$; 4 à 11 ans: 6,50$. Programme double: tous les jours de 10h à 15h; en soirée: 17h, 19h, 21h; samedi: 17h, 19h, 21h et 23h. Tarifs: adultes: 12,95$; 60 ans et plus et 12 à 17 ans: 11,95$; 4 à 11 ans: 8,95$. Gratuit pour enfants de 3 ans et moins occupant le même siège que l'accompagnateur. Prix spéciaux pour groupes de 20 personnes et plus. Certificats-cadeaux disponibles. Réservation sur cartes Visa et Mastercard (frais de service en sus): 627-4688 et sur Billetech. Renseignements: 627-IMAX ou 1 800 643-IMAX.

(publicité)

CLAP (650-CLAP). ★**Le cercle parfait (3)** 16h45 (13 ans). ★**Les enfants du Refus global ()** 12h, 15h30, 19h30 (). ★**L'étranger fou ()** 12h30, 19h, 21h20 (G). ★**Marthe ()** 14h15, 19h10 (13 ans). ★**Mauvais genre (5)** 14h45 (G). ★**Mondo (3)** 17h (G). ★**On connaît la chanson (3)** 19h20 (G). ★**Post Coitum, animale triste (3)** 15h, 21h10 (13 ans). ★**Les randonneurs (4)** 12h15, 21h45 (G). ★**Le septième ciel ()** 12h45, 17h15, 21h30 (). **World's Best Commercials 1997** 13h45, 17h30 (G). Adm.: 6$, ★Primeurs: 8,50$ ven. au dim. après 18h, 14 ans et moins et plus de 50 ans: 5$, mar. et mer.: 5$.

GALERIES DE LA CAPITALE (628-2455). **L'homme qui murmurait à l'oreille des chevaux ()** Ven. 13h45, 17h15, 19h45, 20h15, 20h45. Sam. à lun. 12h45, 13h15, 13h45, 16h15, 16h45, 17h15, 19h45, 20h15, 20h45. Mar. à jeu. 13h45, 17h15, 19h45, 20h15, 20h45 (G). **Titanic (3)** 13h10, 16h50, 20h30.(G). **L'impact (5)** Ven. 13h30, 16h15, 19h, 19h20, 21h35, 21h55. Sam. à lun. 12h30, 13h30, 15h40, 16h15, 19h, 19h20, 21h35, 21h55. Mar. à jeu. 13h30, 16h15, 19h, 19h20, 21h35, 21h55 (G). **Pour le pire et pour le meilleur (4)** Ven. et Mar. à jeu. 19h, 21h55. Sam. à lun. 13h, 16h, 19h, 21h55 (G). **Deep Impact (5)** v.o.a. 13h15, 16h, 18h55, 21h45 (G). **Horse Whisperer ()** v.o.a. 13h15, 16h50, 20h30 (G). **Paulie (4)** Sam. à lun. 12h45, 14h50, 16h50 (G). **La cité des anges (5)** Ven. et Mar. à jeu. 19h15, 21h45. Sam. à lun. 12h, 14h25, 17h, 19h15, 21h45 (G). **Quest for Camelot ()** v.o.a. 13h, 15h, 17h, 19h10, 21h15.

LAURENTIEN (622-1077). **La prisonnière espagnole (3)** 13h30, 16h10, 18h40, 21h (G). **Les Misérables (4)** 12h, 14h40, 18h20, 21h20 (G). **La légende de Camelot ()** 12h20, 14h30, 16h40, 18h45, 20h40 (G). **Couleurs primaires ()** 12h10, 15h10, 18h25, 21h35 (G). **Traquer (6)** 14h40, 16h30, 19h30, 22h (13 ans). **Le destin de Will Hunting (4)** 12h40, 15h40, 18h30, 21h10 (13 ans). **Perdus dans l'espace (5)** 13h10, 16h, 19h, 21h45 (G). **L'objet de ma tendresse (5)** 12h50, 16h20, 18h50, 21h30 (G). **Le Bossu (4)** 12h15, 15h, 18h05, 21h40 (G). **Les Misérables (4)** v.o.a. 12h30, 15h20, 18h15, 21h15 (G). **Barney (5)** 13h20, 15h50 (G). **Mercure à la hausse (5)** 18h10, 20h50 (13 ans). **Le gardien (5)** 13h, 15h30, 19h20, 21h50 (16 ans). Adm. 8,50$; 65 ans et plus/moins de14 ans: 5$. Sam. dim. avant 18h: 6,50$.

LIDO (837-0234). **L'impact (5)** Ven. Lun. 13h, 18h45, 21h15. Sam. Dim. 12h45, 15h15, 18h45, 21h15. Mar. Mer. Jeu. 18h45, 21h15 (G). **La légende de Camelot ()** Ven. Lun. 13h, 19h, 21h15. Sam. Dim. 13h, 15h15, 19h, 21h15. Mar. mer. Jeu. 19h, 21h15 (G). **Barney, la grande aventure (6)** Ven. Lun. 13h. Sam. Dim. 13h, 15h15 (G). **Traquer (6)** 19h, 21h15 (13 ans). **Couleurs primaires ()** Ven. Lun. 13h, 18h40, 21h15. Sam. Dim. 12h40, 15h15, 18h40, 21h15. Mar. Mer. Jeu. 18h40, 21h15 (G). **L'homme qui murmurait à l'oreille des chevaux ()** Ven. Lun. 13h, 19h30. Sam. Dim. 13h, 18h45, 21h30. Mar. Mer. Jeu. 19h30 (G). **Titanic (3)** Ven. à Lun. 13h, 19h30. Mar. à Jeu. 19h30 (G). **La cité des anges (5)** Ven. Lun. 13h, 18h50, 21h15. Sam. Dim. 12h50, 15h15, 18h50, 21h15. Mar. à jeu. 18h50, 21h15 (G). **Les Misérables (4)** 21h15 (G). Adm.: Matinées 6$; 12 ans et moins (sauf films cotés 13 ans+) et 65 ans et plus: 3,50$. Jeudi: 4$; 12 ans et moins et 65 ans et plus: 3$. Ven. Sam. Dim. (soirée): 8,50$.

PARIS (694-0891). **Les boys (6)** Sem. 19h15. Mar. Sam. Dim. 14h, 19h15 (13 ans). **L.A. Interdite (4)** v.f. Sem. 21h25. Mar. Sam. Dim. 16h10, 21h25 (16 ans). **Les hommes de loi (5)** Sem. 19h. Mar. Sam. Dim. 13h45, 19h (13 ans). **Le grand Lebowski (3)** Sem. 21h35. Mar. Sam. Dim. 16h20, 21h35 (13 ans). **Grease (5)** Sem. 18h45. Mar. 13h30, 18h45 (G). **Nuits endiablées (4)** Sem. 21h. Mar. Sam. Dim. 15h45, 21h (16 ans). Adm.: Lun. mer. jeu. 2$. Ven. sam. dim. 3$. Mardi: 1$.

SAINTE-FOY (656-0592). **L'impact (5)** Ven. Mar. à jeu. 19h10, 21h35. Sam. dim. lun. 13h30, 16h10, 19h10, 21h35 (G).**Les Misérables (4)** v.f. Ven. et mar. 19h, 21h45. Sam. Dim. Lun. 13h40, 16h20, 19h, 21h45 (G). **L'homme qui murmurait aux chevaux ()** Ven. Mar. à jeu. 20h. Sam. Dim. Lun. 13h, 16h30, 20h. **Godzilla ()** Mer. et jeudi 19h, 21h55 (G).

ALOUETTE, St-Raymond (418 337-2465). **L'impact (5)** Ven. 19h, 21h30. Sam. 13h30, 19h, 21h30. Dim. 13h30, 19h30. Lun. à jeu. 19h30 (G). **Le gardien (5)** Ven. Sam. 20h. Dim. au jeu. 19h45 (16 ans). Adm. 7,25$; 13 à 19 ans: 5,25$; Âge d'or et 12 ans et moins: 3,50$.

CINÉPARC DE LA COLLINE (831-0778). Écran 1: **Perdus dans l'espace (4)** (G). **Le destin de Will Hunting (4)** (13 ans). Écran 2: **Les boys (6). Les visiteurs II (6)** (13 ans). Ouverture à 19h30. Projection à la brunante. Adm. 8$; 13 ans et moins: 2$; 65 ans et plus: 4,50$.

INTERNET

Pour faire le plein

L'Institut canadien des produits pétroliers a lancé un nouveau site Web pour, dit-on, apporter des réponses claires aux questions des consommateurs quant aux fluctuations des prix de l'essence. Pourquoi les prix changent-ils si souvent, pourquoi varient-ils d'une région à une autre, etc. ? Le site s'articule autour d'un concept graphique représentant une pompe à essence. Il est largement interactif et permet aux internautes d'obtenir des renseignements sur la dynamique et la réalité des prix de l'essence au moyen de textes ou graphiques.

http://www.prixessence.org/

THÉÂTRE

LA TEMPÊTE de William Shakespeare. Mise en scène de Robert Lepage. Int. Paul Hébert, Jean-Jacqui Boutet, Lorraine Côté et autres. Mardi au sam. 20h (le 23 mai à 16h). Grand Théâtre. Rés. 643-8131.

PROVINCETOWN PLAYHOUSE de Normand Chaurette par la troupe Les Noctambules. À 20h. Théâtre de poche du pavillon Pollack. Adm. 10$. Jusqu'à samedi.

LES BELLES-SOEURS de Michel Tremblay par la troupe La Chapelle dirigée par Luc Boulanger. À 20h. Centre La Chapelle, 620, rue Plante, Vanier. Adm. 4; 5$ non-membres. Rés. 686-5032. Jusqu'à dimanche. Aussi le 30-31 mai et 1er juin.

J'TABOU par les jeunes de la Maison Dauphine. À 20h. Musée de la civilisation. Rés. requise: 643-2158 poste 389. Aussi le 16 à 15h. Adm. 5$; 2$ étud.

UNE PIERRE DEUX COUPS par le théâtre Le T.R.A.C. du Collège de Champigny. À 20h. Au 1400, route de l'Aéroport, Sainte-Foy. Rens. 872-0508. Billets: 6 $

VERNISSAGES

GILLES CÔTÉ «Images gaspésiennes». À 20h. Galerie du Tracel, 4187, côte de Cap-Rouge. L'exposition se poursuit jusqu'au 2 juin.

FINISSANTS(TES) EN TECHNIQUES DE DESIGN INDUSTRIEL du Cégep de Sainte-Foy. À 17h. Galerie Trompe-l'Oeil. Se poursuit jusqu'au 18 mai.

TALAVERA TRADITION D'AVANT-GARDE par des artistes contemporains. À 17h. Maison Hamel-Bruneau, 2608, ch. Saint-Louis. Se poursuit jusqu'au 23 août.

FLORENT COUSINEAU, installation «Le dialogue des anges» organisée par la Chambre Blanche. De 17h à 19h. Dans la tour à boyaux du Centre d'interprétation de la vie urbaine. L'exposition se poursuit jusqu'au 7 juin.

MUSIQUE

LES VIOLONS DU ROY. «Le printemps des romantiques». À 20h: Église Saint-Grégoire de Montmorency. Coût: 10$ tx. incl. Rés. 692-5252.

GROUPE VOCAL ATMOSPHÈRE. Spectacle de fin d'année. Ce soir et demain 20h. Salle Dina-Bélanger, 2047, chemin Saint-Louis.

SPECTACLES ET VARIÉTÉS

BRUNO PELLETIER «Miserere». À 20h30. Capitole de Québec. Rés. 694-4444.

PIERO VÉLO alias Pierre Bernier. Mimes et chansons. À 20h. Maison de la chanson. Rés. 692-2631. Jusqu'à dimanche.

LISE DION, humoriste. À 20h. Salle Albert-Rousseau. Rés. 659-6710.

GRABUGE, rock énergique. À 20h. L'Autre Caserne, 325, 5e Rue. Adm. 5$.

BROTHER CANE «Wishpool». En première partie, New Meanies «Three Seeds». À 21h30. Bar Le d'Auteuil, 35, rue d'Auteuil. Adm. 14$ (tx. incl). rés. 643-8131.

BARS/RESTAURANTS

Hyluzion, ce soir et demain. Bar Le Virage, 30, Saint-tanislas.
Musique latino-américaine. Jeu. au sam. en soirée. Restaurant Casa Latina, 1105, route de l'Église, Ste-Foy.
Christian Déry et Lucien Roy, chansonniers. Bar Chez son père, 24, rue St-Stanislas.
Kate. En soirée. Brasserie Au Vieux Puits, 84, boul. Kennedy, Lévis.
Roger Genois, chansonnier. Bar Les Yeux bleus, 1117 1/2 rue Saint-Jean.
Harold McNeil, chansonnier. En soirée. Bar Le St-Claude, Plaza Laval, 2750, ch. Ste-Foy.
Quartette Yves Jacques. À 22h15. Bar l'Emprise de l'hôtel Clarendon, 57, rue Sainte-Anne. Entrée libre.
Juan Carlo, chansonnier. À 20h. Le diable aux anges, 28, boul. Champlain.
Récital de poésie «Poésie de la résistance». À 20h30. Tam Tam Café, 421, boul. Langelier. Entrée libre.
Baby Boomer Band. Ce soir et demain. Café Le petit prince, 2081, boul. de la Rive-Sud, St-Romuald.
Christian Genest, pop, rock. À 22h. Café-bistro La Bohème, 1487, rue Provancher, Cap-Rouge.
Gilles Sioui, blues-folk. À 22h. Bistro à vin Le Pape-Georges, 8, Cul-de-Sac.
Inès Canepa et ses musiciens, chants et rythmes d'Amérique latine. À 20h30. Café des Arts, 1000, rue Saint-Jean. Adm. 7$; 5$ étudiants.

CONFÉRENCES

«L'ÉDUCATION À L'AMOUR ET À LA SEXUALITÉ DES 0-12 ANS» avec Solange Lefebvre-Pageau, inf., auteure. ***Demain*** de 9h à 16h. Montmartre canadien, 1669, ch. Saint-Louis, Sillery. Inscription: 681-7357.

MAISON DE LA FAMILLE LOUIS-HÉBERT. «La communication lors d'une situation de crise» par Danielle Sirois. À 19h30. Au 865, rue Myrand, Ste-Foy.

ACTIVITÉS SOCIALES

AQLF-QUÉBEC. Veillée folklorique. À 20h. Au 401, av. Pruneau. Coût: 2$ membres; 5$ autres. Inf. 658-2843.

CLUB PRIVILÈGE. Club social pour les 30-45 ans. «6 à 10» à l'Hôtel Plaza, 3031, boul. Laurier.

RÉUNIONS

ALPE-QUÉBEC, association pour le rapprochement pères/enfants. Tous les samedis 8h30 à 10h30, café-théâtre. Centre St-François d'Assise, 16, rue Royal-Roussillon. Inf. 622-0597.

LA COURTEPOINTE, atelier d'échanges, de connaissances et de trucs pour personnes à faibles revenus. Les vendredis à 13h30. S.-s de l'église St-Benoît, 3420, Rochambeau, Ste-Foy. Inf. 657-3836.

DIVERS

SALON MATERNITÉ PATERNITÉ. À compter de 11h. Kiosques d'information, animation. Galeries de la Capitale. Jusqu'au 17 mai.

MARCHÉ AUX PUCES du Vestiaire Saint Rodrigue. Jusqu'à dimanche. Au 4760, 1re Avenue, Charlesbourg. Jusqu'à dimanche.

MAISON DES AÎNÉS DE LÉVIS, 10, rue Gigoère. Ven. 20h à 22h; sam. 14h à 22h; dim. 13h à 17h. Plus de 150 oeuvres d'artistes. Jusqu'à dimanche.

JOURNÉE PORTES OUVERTES à la Maison de la famille de Charlesbourg de 10h à 16h. Conférence sur l'évolution de la famille par Dominique Damant de 14h à 15h. Pique-nique familial. Rens. 623-5705.

JOURNÉE PORTES OUVERTES, de 9h à 17h. Maison de la famille Louis-Hébert, 865, rue Myrand, Ste-Foy.

COLLECTE DE SANG. De 9h à 15h. Ministère du Revenu, 3800, rue Marly, Sainte-Foy.

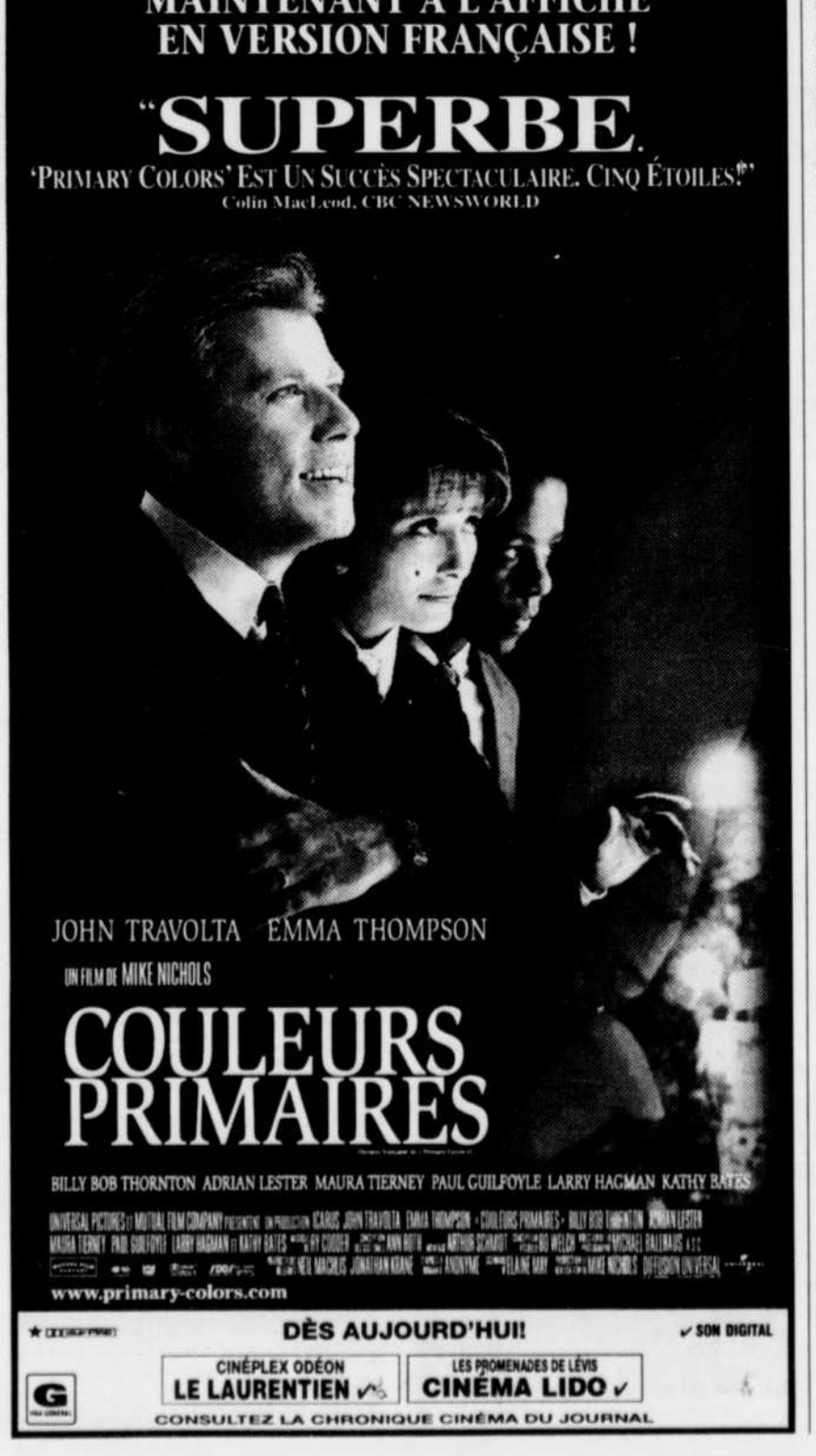

LES ANNONCES CLASSÉES

686-3311

I N D E X D E S R U B R I Q U E S

immeubles 098 à 349

Visites libres 098

À VENDRE

Maisons seules .... 100 à 149
Condominiums 105
Maisons à revenus .... 150 à 199
Autres propriétés .... 200 à 229
Chalets 200
Propriétés commerciales et industrielles .... 230 à 249
Commerces 234
Services immobiliers 245

À LOUER

Autres propriétés .... 200 à 229
Chalets 200
Propriétés commerciales et industrielles .... 230 à 249
Commerces 234
Logements .... 250 à 299
Condominiums 255
Maisons 282
Chambres .... 300 à 349

amélioration et entretien des propriétés 370 à 388

Aménagement terrain 370
Chauffage / climatisation / ventilation 372
Décoration intérieure 374
Déneigement 376
Entretien / réparation 378
Extermination 380
Matériaux 382
Systèmes d'alarme 386
Traitement d'eau 388

marchandises et services 390 à 459

Accessoires de parterre 395
Alimentation/aliments naturels 397
Ameublement/appareils ménagers 399
Animaux 400
Antiquités 403
Articles de moins de 100 $ 406
Artisanat 407
Assurances 409
Bois de chauffage 410
Cabanons 411
Cellulaires 412
Coin du bébé 413
Cours 415
Covoiturage 416
Croissance personnelle 417
Déménagement / transport 418
Échanges téléphoniques et autres 419
Équipement de bureau, commerce et restaurant 420
Entreposage divers 421
Génératrices 423
Machines à coudre 425
Marchandises diverses 427
Marchandises en gros 428
Marchés aux puces 429
Mariages / réceptions 430
Massages - thérapeutes 431
Massages - autres 432
Médecines alternatives 433
Noël 435
Ordinateurs/Internet 440
Outillage 442
Piscines 443
Photographie 444
Rembourrage 445
Santé-esthétique 447
Souffleuses-tondeuses 448
Systèmes de son-télévision 449
Tableaux-encadrements 450
Tapis-carrelages 452
Traiteurs 453
Transport demandé 454
Ventes de garage 456
Vêtements 457
Vidéos 458
RECHERCHÉ/ÉCHANGE: 459

loisirs 460 à 479

Articles de sport/conditionnement physique 461
Bicyclettes 463
Camping 465
Chasse/pêche 467
Collectionneur 468
Jeux / jouets 472
Livres / timbres / monnaie 474
Musique 475
Planches à voile 476
Vacances-voyages 477
RECHERCHÉ: 479

emplois 480 à 489

Offres d'emplois 481
Placement étudiant 483
Service à l'emploi 485
Services domestiques et garderie 486
Services spécialisés 487
Emploi recherché : 489

finance 490 à 497

Argent à prêter 491
Occasions d'affaires 493
Prêts hypothécaires 495
RECHERCHÉ : 497

véhicules 500 à 569

Autobus 503
Autos à vendre 505
Autos à louer 515
4 x 4 522
Avions 523
Camionnettes et minivans 524
Camions à vendre 525
Camions à louer 530
Équipement de ferme 537
Garages à vendre 550
Garages / stationnement à louer / entreposage 555
Machinerie 563
Pièces/accessoires/ remorques 565
Réparations/entretien/ dépannage 567
RECHERCHÉ /ÉCHANGE: 569

véhicules récréatifs 580 à 592

Motoneiges 580
Motocyclettes 583
Roulottes / tentes-roulottes / motorisées 587
Véhicules tout-terrain 589
Yachts et bateaux 590
RECHERCHÉ/ÉCHANGE: 592

avis 600 à 627

Activités diverses 603
Agences de rencontre 607
Avis de naissance 611
Avis divers et légaux 615
Bénévolat 616
Billets 617
Carnet mondain 618
Clubs sociaux 619
Encans/ventes 621
Messages personnels 623
Perdu/trouvé 625
Sciences occultes 626
Souhaits 627

décès et avis divers 705 à 765

Avis de décès 705
Remerciements 720
Anniversaires de décès 725
Faveurs obtenues 740
Monuments 765

686-3311

C'est facile de placer votre annonce classée!

Télécopieur **686-3322**
Interurbain gratuit **1-800-463-2116**

• SUR PLACE OU PAR LA POSTE

Au quotidien LE SOLEIL
925, chemin St-Louis
C.P. 1547, succursale Terminus,
(Québec) G1K 7J6

Bureau ouvert du lundi au jeudi, de 8 h 30 à 17 h, vendredi jusqu'à 16 h 30

• DÉLAIS REQUIS DE PARUTION

Annonces classées ordinaires:
avant 17 h 30 du lundi au jeudi, avant 13 h le vendredi pour publication du samedi

• Annonces classées grands formats:
avant 16 h (deux jours ouvrables avant la date de publication). Ajouter une journée de plus si une épreuve est nécessaire

• Corrections, annulations:
une journée (ouvrable) avant publication

Annonce incomplète? DÈS LA PREMIÈRE JOURNÉE, veuillez lire attentivement votre annonce. En cas d'erreur, il faut nous aviser le plus tôt possible, car notre responsabilité se limite à la première parution. Nous ne sommes responsables que du montant facturé pour la période précitée.

LE SOLEIL se réserve le droit d'accepter, de refuser ou d'annuler la publication de toute annonce pour toute raison jugée valable par la direction.

immeubles 098 à 349

98 Visites libres

OUVERT AUX VISITEURS
A CHAQUE JOUR.
Info: 624-4444 pour détails.

à vendre maisons seules 100 à 149

100 Ancienne-Lorette

BUNGALOW 25x52 avec garage, 4 chambres, bois franc, foyer, piscine, sous-sol fini, près école, 871-4879.

BUNGALOW 42'x24', terrain 18 000'c bordé riv. Lorette, campagne à la ville. 4 chambres, sous-sol fini; 871-4004

construction GERMON
Depuis 15 ans
• Maisons neuves
• 8 semaines de livraison
• Garantie 5 ans APCHQ
• Nous vous logeons durant la construction
• Cottage à partir de 73 000$
• Terrains disponibles
– Sainte-Foy
– St-Augustin
– Montchâtel
– Le Mesnil
– L'Ancienne-Lorette
– St-Jean-Chrysostome
– St-Romuald
– Charlesbourg
– Val-Bélair
Bureau des ventes et informations
1472, de la Peltrie
Aut. Charest (sortie LeGendre)
871-9100
1385308

101 Beauport

AU sud Capitale, petit budget, moderne, 3 chambres. Dolorès Desrosiers, Inter-Action courtier 666-3000

BEAUPORT, 64 500$, 403 TENIER jumelé, idéal pour famille, 2 étages, 3 chambres, beaucoup de rangement, cabanon, sous-sol non aménagé, secteur paisible, **André Caron, La Capitale Rive-Sud courtier immobilier agréé 837-3188, 839-0001.**

BEAUPORT 4 ans, près école et parc,à paliers, bois franc, 2 chambres, bain podium, sous-sol aménagé patio-92.000$ Pour info : 660-6868

COTTAGE luxueux, 3 chambres, bois + céramique, revenu, 135 000$. 667-6401

COURVILLE, 4½ demi-sous-sol, piscine creusée, lave-vaisselle 360$, 667-9652

MODERNE 26 x 34, 6 ans, split, aires ouvertes, 3 chambres, marqueterie, terrain 48x81, patio 10x14, tranquille, pas d'agent, **79 900$. 666-5881.**

MODERNE, 34 X 34', 4 chambres, piscine, 95 000 $ nég. 667-6907

102 Cap-Rouge / St-Augustin

A CAP-ROUGE, split entrée, toit cathédrale en pin, 2 portes-patio, foyer, terrain boisé, sans voisin à l'arrière, 125 000$. 658-5322

Cap-Rouge, Maison + solarium, terrain boisé 90x 200, piscine, abri d'auto double, 148 000$, 651-3567

DU PROPRIÉTAIRE, maison à paliers, garage, 4 chambres, 2 salles de bains, impeccable, 878-4451.

4011 ERNEST-Fortier, bungalow 5 chambres, foyer, grand terrain boisé à l'arrière, prix intéressant, 655-1609

ST-AUGUSTIN, Grandes Voiles, unifamiliale neuve, 2 étages, du contracteur, 26 X 28, 3 chambres, 1½ salle bains, bois franc, bon prix, 563-8495.

104 Charlesbourg

A SOUS l'ÉVALUATION MUNICIPALE idéal pour bureau à domicile. Piscine creusée, foyer, entrée interbloc, cabanon, 2 chambres, 2 salles bains, près de tous services. **A voir absolument.** 129 000$. 622-3898

A VISITER, sortie Georges-Muir, joli cottage 3 chambres, fraîchement décoré, bois franc, verrière, grand patio, terrain paysager & boisé. Faut vendre cause départ 849-0100

AUBAINE jumelé sur 2 étages, Urgent. 79 500$. A voir! 628-6193

BEAUTÉ DISTINCTION HARMONIE l'extraordinaire condo au célibataire. Informez-vous 624-4444.

DU PROPRIO, près services, grand terrain paysager, boisé arrière, 25x40, brique, 8 pièces, 2 salles bains, beaucoup d'inclus, pas d'agent. 849-5809

JUMELÉ 1½ an, sur 3 étages, 3 chambres, terrain boisé 320' de profond 68.000$ 849-4455 ou le 874-1894

JUMELÉ neuf, 4 chambres, grand terrain, près bus, 92 500$, **849-6251**

MAISON à vendre: 7337 av. des Rennes, Charlesbourg, 624-9805.

N.D. Laurentides, jumelé 5 ans, 25x 44, 3 chambres, sous-sol aménagé, garage chauffé, **80 000$ nég. 849-0346.**

ORSAINVILLE beau secteur bungalow très propre, 3 chambres, 2 salles de bain+ sous-sol. **A VOIR!** 623-1982

RÉSIDENCE PRIX MODIQUE secteur de choix, près services 841-0080

105 Condominiums

À Charlesbourg: 9079 Du Jardin, construction supérieure, béton, 2 chambres, 2 balcons, garage int., ascenseur. Du proprio 69 500$. Jr: 653-4554 sr et fin sem. (418) 475-4128

A LEBOURGNEUF, superbe condo 4½, 1100 p.c., 8" béton, piscine ext. et int. centre sportif, salle de réunion & autres. Une visite s'impose! 627-5414

A CÔTE **Château, site unique, cachet de luxe, 1250 p.c. murs brique pierre, plafond 10', 2 foyers LAUZON & LAUZON 688-6031 courtier immobilier**

A LIQUIDER
Au Citadin, garage int., ascenseur, 78 900$. 877-4180

À St-Étienne 4½, 2 parkings, bien situé, grand terrain, 43 000$ nég. ou location 420$, 656-9200

À CHARLESBOURG, grand 5½ très bien insonorisé, parquetterie, 1er plancher, 872-4355.

À St-Sacrement, vendre ou louer, 4½, 1,200' ca., vue Laurentides, parking int., ascenseur, 93 500 $ / 950 $, 687-8027

À STE-FOY, France-Prime, vendre ou louer, 4½, 2ème, piscine ext., près services, 55 500 $ ou 550 $, 687-8027

À 524-3926, rue St-Jean, 3½ climatisé, insonorisé, planchers bois et céramique, stationnement int., 75 000$

A 839-2020, CHARNY, près chutes, superbe 1220 p.c., super insonorisé.Cap/Int/taxes: 607$

A BEAUPORT, URGENT, superbe grand 3½, tourbillon, piscine, gym et +, 39 500$. 650-7920, 666-5727

À SILLERY Très luxueux condo 1653'c **VUE FLEUVE: 683-4000**

A PTE STE-FOY, 5½ sur 2 niveaux, 2 chambres, balcon 25' vitré, 652-3319

À Charlesbourg grand 4½ évaluation 58 000$, prix 45 500$, 628-0839, 261-3832

À 659-4562, Ste-Foy, superbe vue, 1450'c, 6½, piscine, 129 500$.

A VENDRE ou louer, 3 1/2 Le Mesnil, piscine, jour 628-2029, soir 626-5609

ABSOLUMENT concu pour vous. Aucun comptant.. Paix, nature et plus... Informez-vous 624-4444

AU BOISÉ des Augustines, belle orientation pour vue et confort, impeccable 3 chambres LAUZON & LAUZON 688-6031 courtier immobilier

AUCUN COMPTANT
Charlesbourg, récent 7-½ sur 3 étages Devenez propriétaire à partir de 430.$/mois, Christian -564-9433

BEAUPORT 4½ Unique! 68 900$ Jour 661-9072 soir 666-2981

CHARLEBOURG, loft 400 p.c., 3e étage, foyer, gym, piscine, meublé ou non 37 500$, 688-4123.

CHARLESBOURG, 4½, piscine, gym sauna, billard. 58 000 $, 626-9844

DE LUXE, **Le Verrebourg** à Ste-Foy, 938 p.c., 4½, verrière, stationnement intérieur - **appareils ménagers inclus, 113 000$, 656-9462, 877-3561.**

DU PROPRIO, LE VERREBOURG
Ste-Foy, superbe condo, 8eme étage, 1530 p.c., climatisé, verrière, balcon, 3 chambres, 2 stationnements int., orientation ouest. **650-3556**

DU PROPRIO, Campanile, Boisé Pollack, superbe condo, 2e étage, 1060 p.c., 2 chambres, stationnement int., vue magnifique parc boisé, 658-8023

DU PROPRIO: 4½, 2 étages, foyer, bain tourbillon, auvent, possibilité échange, 871-8521, 261-0743

DU proprio, urgent, Vieux-Québec condo 3½, foyer, balcon, parking int. **spécial** 69 500$, 692-3229, 623-4756

7½ DIVISE
SALABERRY, 1,400' c., 3e + grenier, galerie sud-ouest, stationnement arrière, rénové par architecte. A gardé tout son cachet, **522-8084, 659-5269**

4½ vue sur Laurentides, à Pointe Ste-Foy, dernier étage, impeccable, grand balcon, 1 parking int. et ext., 110 000 $ nég., 657-2507.

IDEAL pied à terre, Vieux Port, 1 chambre, foyer, mur pierre et brique **LAUZON & LAUZON 688-6031 courtier immobilier**

JARDINS MÉRICI
Grand 3½ rénové, garage int. prix réduit; 686-5020, 570-1770

JARDINS Mérici 3½ belles division, balcon, garage, prix nég. 688-5889

LE MESNIL: copropriété, 2 chambres, 2 salles bains, 2 stationnements; 102 000$; 628-5903

LEBOURGNEUF: superbe 3½, idéal couple ou personne seule, calme, beaucoup d'inclus, 49 500$, 627-1231

LES IMMEUBLES LE VICTORIEN
LAUREAT NOBILIS 98 MULTIFAMILIAL
Les plus beaux condos
850 pc: 74 900$, 1200pc: 89 900$, 1300 pc et 1500 pc: 109 900$, 2000 pc: 139 900$. **Peter David 877-4180**

LIBRE centre-ville béton 5½ meublé, sur 2 étages interphone 59 900$, 660-5121

MÉRICI, condo 2 chambres 1045' ca, vue fleuve, 138 000$, 836-0250

MONTCALM, beau condo, 6 pièces, 2 chambres, insonorisé, planchers bois terrasse, stationnement, **683-6927.**

POINTE Ste-Foy, près Campanile, 3½ bain podium, garage, à vendre pour balance de l'hypothèque, 658-1849

QUEBEC, les Quartiers de l'Intendant, ravissant studio, aires ouvertes, cachet unique, terrain intime, secteur avantageux, 38 500$. Libre. André Caron, La Capitale Rive-Sud courtier immobilier agréé 837-3188, 839-0001.

Rapport qualité prix
A VOIR Le Bonne Entente, qualité supérieure, unique 3 chambres. LAUZON & LAUZON 688-6031 courtier immobilier

STE-FOY, PRÈS DU CAMPANILE, 4½ luxueux, spacieux, 8ème, vue magnifique, bois franc, piscine, grand balcon, rangement, parkingt int. 651-3847

STE-FOY, près université, 4½ rez-de-chaussée, stationnement int., sur rendez-vous 653-6483, après 18h 849-2385

URGENT! Beauport calme vue Québec prix sous l'évaluation 53 000$ **nég.** ou à louer 648-1032, 687-2289

VIEUX-PORT, 4½, belle vue, stationnement int., gym, juillet. 667-3419

106 Côte de Beaupré / Île d'Orléans

BOISCHATEL, du proprio, 34x35, vue fleuve, brique, pierre, 4 chambres, 2 salles bains, sous-sol fini 75%, garage 16x34, 300 pi. Royal Québec, 85 000$, 822-1868

BORD DU FLEUVE, Château-Richer, impeccable, grand bungalow, toit cathédrale, 4 chambres, foyer, garage, sous-sol fini, grand terrain paysager, vue sur fleuve et île d'Orléans, beaucoup d'extras, **DU PROPRIO À VOIR!** 824-5474, 824-3925

107 Duberger / Les Saules

A VOIR ABSOLUMENT, secteur paisible, près des services, 4 chambres, 2 salles de bains. Prendre rendez-vous pour visiter et négocier. Par le proprio 871-3353, 337-7831.

BUNGALOW très éclairé, planchers bois au salon, abri d'auto, près de tous les services. Francine Houde 831-1550 Castel Pro courtier.

JUMELÉ 2 étages, 3½ ans, façade pierre, 20x31, 2 chambres, salle bains, salle d'eau, 90 000$, 686-2366

108 Lebourgneuf / Le Mesnil Charlesbourg ouest

À VOIR! 7875 des Gradins, rénovée, bois franc, foyer, vue ville, sortie sous-sol, possibilité revenu, faites votre offre, La Capitale Select, courtier immobilier Doris Chabot 627-3333.

MAISON 4 brique, plan d'architecte, 239 000$, idéal pour bureau, Line P. Laquerre courtier immobilier 527-5113

110 Loretteville / Neufchâtel

MAISON avec revenus, 2 logements à vendre 843-3940, 847-5503

MAISON RANGÉE 5½ très propre belle, près de tout services, 847-6206

MONTCHATEL, maison unifamiliale, sous-sol fini, 2 salles de bains, 4 chambres à coucher, **100 000$, 845-1002.**

QUADRUPLEX 4 chambres, 2 étages, cabanon clôturé 59.500$, 847-1767

RUE Adélard-Godbout, jumelé neuf, 2 ou 3 chambres, occupation juillet 98. Seulement 85 400$ taxes et notaire inclus. Noël Courcy, 652-0060, 261-4804, Re/Max Duplessis inc. courtier immobilier.

111 Montcalm

659 AV. Joffre, finie sur 3 étages, foyer, garage double, grand terrain, 219 000$, agent s'abstenir, 681-7080

112 Rive-Sud

A 832-6123, 653-0955
•ST-NICOLAS, 5 min. Ste-Foy, superbe jumelé neuf 22 X 28, 3 étages, 3 chambres, bois franc, secteur recherché. Ouvert sam., dim. 11h à 16h30, en sem. 13h30 à 17h, mardi à jeudi le soir 19h à 21h. 249,Chevrefeuille.
• CHARNY, jumelé 3 chambres, bois franc, ensoleillé, rénové, idéal jeune famille, porte patio, 65 000 $
BROCHU CONSTRUCTION INC.

A CHARNY. Superbe maison brique grise, 10 pièces, 5 chambres, toit cathédrale, chauffage d'appoint, terrain bien aménagé, piscine hors-terre, près écoles. Cachet à découvrir ! GEORGES LUPIEN 832-4403 Re/Max Avantage courtier immobilier

A 839-3922, St-Jean-Chrysostome, maison de ville, 2 chambres, frais peint, grand terrain privé, paysager. Cap. int. taxes: 435$/mois.

À St-Nicolas: unifamiliale, brique, planchers bois franc, terrain semi-boisé; 831-1702

A 71 800$ taxes incluses, St-Nicolas, jumelé neuf brique, 2 min. ponts, 836-4495, 831-0736.

À ISSOUDUN, 2 maisons à louer et/ou à vendre, garage, piscine, 728-3615

A PINTENDRE, 4 chambres, 2 garages, terrain 14.000 p.c 124.000$ 838-9031

À LÉVIS: plain-pied, terrain 65' x 150', sous-sol fini, belle vue; 838-1347-

• BEAUMONT, cottage rénové, vue fleuve et Île Orléans, au coeur du village, 65 000$
• ST-MICHEL, BORD DU FLEUVE, site extraordinaire, maison de campagne + petit chalet meublé, 109 000$
•ST-MICHEL, ancestrale avec revenu, entrepôt commercial, grande visibilité de la Rte 132
Gilles Lemay 838-0900
Castel-Pro courtier immobilier

LAURIER-Station, jumelé construit 94, super isolé, fenêtres triple verre, grand terrain, 62 500$, 418-728-3431

LÉVIS Rue Lamartine, face du parc, 3 chambres, cabanon, piscine, pas de voisin arrière, terrain 6.899 p.c 79.900$ demandez Martin au 833-8848, 687-5432

MAISON ST-AGAPIT, 23X24, 2 entrées de voiture 418-888-5611, 667-9414

MAISON 35x35, 2 étages, à Joly, terrain 100x300, 35 000$, 728-2333

NOUVEAU
• *ST-RÉDEMPTEUR*, nouvelle inscription, sur 9e Rue, très joli bungalow, 22 ans, condition excellente, 2 foyers, garage double détaché, double terrain aménagé, secteur recherché. Occupation rapide.
• *LAURIER-STATION*, nouvelle inscription, rue Beaudry, joli bungalow, 3 chambres, garage et abri d'auto, rénovations mineures requises, vente rapide, 15 000$ sous évaluation municipale.
• *ST-EDOUARD*, nouvelle inscription, rang St-Charles Ouest, maison à étage, 5 chambres à coucher, site champêtre, arbres superbes, terrain 54 000 p.c. Occasion unique! Vente rapide moins de 50 000$.
***STE-CROIX*, nouvelle inscription, rue du Bateau, joli maison à étage, 4 chambres, garage détaché, voisin espace vert. Occupation rapide, moins de 55 000$**
EDGARD BERNARD
Royal LePage Inter-Québec courtier immobilier 653-0488

PINTENDRE Unifamiliale, 3 chambres, 2 salles de bain foyer int/ext, paysagé, cabanon et +, prix d'évaluation professionnelle 82 500$ nég. **837-3281**

PINTENDRE,91,entrée split, 2 chambres, sous-sol fini, 93 000$,838-9280

ST-ANGES BEAUCE, Maison 26X42, 3 chambres, piscine, remise, abri d'auto terrain 125X130, 418-253-6042

ST-APOLLINAIRE maison 24x50 garage 2 étages, 20x40, 628-5953

ST-ETIENNE jumelé 3 chambres 56.000$, maison seule neuve 2 chambres 76.000$ 831-0337, 836-0019

ST-ETIENNE,26X34, 3 chambres, sous-sol fini, foyer, piscine, terrain 9000 p.c. près école et services, **831-0511**

ST-NÉRÉE Bellechasse, finie granite 4 chambres, sous-sol fini, garage à 2 portes, 49.000$ nég. 418-469-2558

ST-NICOLAS
VUE DIRECTE FLEUVE
Secteur prestigieux et calme, 3 chambres, 2 salles de bains, cuisine-labo, salon, salle à manger, bureau, terrain 18 000 p.c. aménagé. Prix compétitif pour secteur. C. Michaud, Morin, Samson & Ass. courtier 684-9020, 563-6875

DOMAINE ST-MICHEL DE BELLECHASSE

Victorienne entièrement rénovée. Terrain 163 500 pi ca paysagé, borné au fleuve, 3 s. de bains, 7 chambres, foyer, piscine, cabane à sucre, fontaine
(418) **884-2788** http://www.total.net/~dombeg/
1384254

ST-NICOLAS, centre village, ancestrale (150 ans), terrain 22 000 pi.ca., idéal auberge, B & B, centre de relaxation, immenses possibilités. A Voir. 661-4946

ST-ROMUALD
Rue Les Hauts-Bois, jumelé, entrée split, belles grandes pièces, 3 chambres, 2 salles de bains, plancher bois franc, revenu possible, patio. 839-9693

SUPERBE occasion, à 5 min. des ponts, 967 Deauville St-Jean, cottage 10 ans, abri auto, sous-sol aménagé, 2 salles bains, foyer, 2 patios, marquetterie, 3 chambres, très éclairé, 90 000$ discutable, 834-1964

113 St-Émile / Lac-St-Charles Stoneham / Lac Beauport

A ST-EMILE 1601 Gagnon cottage 4 ans 28x28 garage 14x26 bois franc-céramique, aucun voisin arrière-139.500$,agents s'abstenir 847-5900

A LAC DELAGE, jumelé 2 chambres, bois franc, foyer, secteur tranquille. 561-9191, 848-4108

BORD Lac Morin (Lac Beauport), moderne, foyer, tourbillon, beaucoup d'inclus. 156 500$ nég. 845-3212.

LAC ST-CHARLES, bungalow, aire ouverte, 3 chambres, planchers lattes, armoires et salle de bain refaits, grand patio, terrain 92 x 100 paysager, près école, 82 500 $
849-1684 ou 849-5230

LAC DELAGE, lot 33 350 PC. Urgent
BEAUPORT, bungalow + 4 ½ idéal couple et grands-parents 99 900$
LAC BEAUPORT bois franc foyer 69 900$
Tom O'Grady La Capitale Sélect courtier immobilier 627-3333

116 Sainte-Foy

BOIS-de-Coulonge, grande propriété rénovée. Idéale travailleur autonome ou professionnel. Denis Ouellet courtier immobilier agréé 694-8008 , 261-2409

BORNÉ avec Boisé de l'Université, bungalow 29X40, 4 chambres, près de tout, revenus possibles 657-7320

BUNGALOWS, près cégep et université, très bon état, 4 à 7 chambres, disponible rapidement. Entre 105 000$ et 139 000$. RE-MAX FORTIN DELAGE courtier immobilier, **Michel Lamontagne, 653-5353, 652-8126**

COTTAGE neufs, 2 ou 3 chambres, bois franc, face au parc, à partir 109 000$ tout inclus. Rue de la Peltrie, autoroute 40, sortie Legendre. 871-9100

COTTAGE jumelé, 3 chambres, 2 salles de bains, salle familiale, près des services. **Georges Fadous Castel Pro courtier immobilier; 658-4417**

DU PROPRIO jumelé, 2 chambres, foyer, 10 000 p.c. 80 000$, 877-3956

MAISON seule, 5½, 3 chambres, foyer-poêle, près Hôpital Laval, très bon prix. Tél. 658-0905.

PLAIN-PIED 30x57 + abri d'auto, ext. pierre, foyer salon, 4 chambres, planchers lattés, près institutions/services, proprio, évaluée 150 000$. 656-0393

POINTE Ste-Foy, vue superbe: sur Cap-Rouge, Québec, pentes ski & couchers soleil sur Laurentides. Maison ville 3 étages finis, 4 chambres, 3 salles bains, bain thérapeutique double dans chambre, foyer; piscine creusée chauffée. Près écoles, pistes cyclables, à pied Campanile, **658-7621.**

PRES université, voisin d'un boisé, 4 murs pierre, 6 chambres, bois franc, foyer granite - marbre noir, sauna, abri d'auto, remise-atelier 14 x 21 x 16 isolé, chauffé, 159 000$, 659-6136

SECTEUR choix, tout rénovée, 3 chambres, grand terrain, 3155 De Neuville, 127 500$, Charlie Munroe Castel Pro courtier immobilier 839-7966

ST-MATHIEU bungalow pierre brique, chambre des maîtres 11x20 avec foyer, planchers bois franc, terrain 6600 pi.ca., 133 000$ LAUZON & LAUZON 688-6031 courtier immobilier

STE-FOY, 1067 LOUIS RIEL
Près Hochelaga, idéal pour professionnel et résidentiel, 9 espaces de stationnements, garage double, 7 pièces, 3 chambres, **André Caron, La Capitale Rive-Sud courtier immobilier agréé 837-3188, 839-0001.**

STE-URSULE, 4 chambres, 2 salles bains, sous-sol aménagé, abri auto, 8700 p.c. paysager, endroit paisible, près de tout, 651-2090.

UNIFAMILIALE, 2 étages, 4 chambres, grand terrain, cuisine-fenêtre rénovées, 80 000$. 654-1539

118 Sillery

A 1418, PRESTON cottage avec revenu. Tom O'Grady La Capitale Sélect courtier immobilier 627-3333

BUNGALOW brique, près école, 4 chambres, plusieurs rénovations faites, bois franc, 139 000 $, 653-9773

MAISON ville neuve, 2 ou 3 chambres, pleine vue fleuve, 654-1536

MAISON ville style condo 3 chambres, vue partielle fleuve 89 500$, 656-6726

119 Val Bélair

SUPER Occasion, très propre, du proprio 64.500$ nég. 666-7311

120 Vanier

JOLI bungalow 30x42, brique, aires ouvertes, grand foyer au salon, terrain paysager, secteur recherché. 688-1862

121 Vieux-Port / Champlain

À 706, RUE CHAMPLAIN, au pied du Cap-Diamant, cottage centenaire à rénover, 30 000$.
Gilles Lemay 838-0900, 884-4224
Castel-Pro courtier immobilier

123 Banlieue et autres secteurs

BEAUCE-SUC (COURCELLES)
Maison 25X22 , 2 éta., 2 c. à c., rénovée de A à Z , en pleine nature. Vente rapide , bas prix , offre raisonnable acceptée. Acheteur sérieux seulement. 1-418-483-5257.

BREAKEYVILLE Prix évalaution brique, terrain 100X120, garage, 832-8282

DESCHAMBAULT
Site exceptionnel au fleuve.
Maison brique, grand terrain, près sortie autoroute 40, 25 min. de Québec, tranquillité assurée,
418-286-2228.

DONNACONA, 25 min. de Québec, bordée par le golf, vue sur le fleuve. Chaleureux cottage, 4 chambres à coucher, 2 salles de bains, rénovée int., ext. Beaucoup de possibilités. Pour moins de 70 000$. 657-1550

JOLY, bord rivière, 26x26, 2 étages, 8 pièces, poêle à bois. 728-3588

ST-FLAVIEN rénovée 1½ étage, 3 chambres, juil. 55 000$ ou louer 834-9921

VILLEROY PRÈS Route 20, 3 chambres sous-sol fini, etc. Chauffage électrique bois, secteur tranquille le soir: 819-385-4796.

138 RECHERCHÉ / ÉCHANGE

MAISON meublée ou non, pour 4 mois, dans Cap-Rouge, Ste-Foy, Sillery. Urgent pour 1er juin. 658-7168 jour ; 659-5931 soir

à vendre maisons à revenus 150 à 199

150 Ancienne-Lorette

A REVENU, directement du proprio,2x5½ ,grand terrain,834-8218

151 Beauport

BEAUPORT, aubaine, 16 logements, en excellente condition, revenu annuel 86 500$, hypothèque 325 000$ à 5.65%. Prix demandé 365 000$. Super rentable. Henri Myrand 658-1412, RE/MAX Fleur de Lys courtier immobilier 683-9300

152 Cap Rouge / St-Augustin

BORD DU FLEUVE
Maison 2 logements, style condo, foyer, bois franc, 250 000$, 657-3125

153 Centre-ville

A VOIR 3,4,5,6,12 revenus rénovés, cause retraite , 829-2992

154 Charlesbourg

A REVENU 2x4½ communiquant **idéal personne en perte d'autonomie ou fauteuil roulant,** ascenseur ext. abrité, 2 garages, central, bien aménagé salle bain superbe du proprio.106 500$, 627-4661

A N.D.DES LAURENTIDES, beau 6 logements, prix évaluation, 849-2334

AVEC logement 4½ en revenu,du proprio, 522-3636 soir 623-5223-

COTTAGE ANGLAIS 1993, 2 logis, haut de gamme, 10½ pour proprio, 4½ - 625$ par mois, 1237 Pompadour, possibilité échange. 624-2559

2 LOGEMENTS modernes, propres foyer, cabanon, prix spécial 849-4074

6 REVENUS, terrain 125' x 100', en bas évaluation.160 000$, 626-5527

156 Côte de Beaupré / Île d'Orléans

A Ste-Anne de Beaupré, à proximité centre d'achats, 2 x 5½ rénovés, grand terrain. 827-3880, 827-2689

A CHATEAU-RICHER, 3 logis + atelier revenus 13 800$, 87 500$. 829-0048

158 Lebourgneuf / Le Mesnil / Chalesbourg-ouest

TRIPLEX- LE MESNIL
624-2084 (soir), agent s'abstenir

159 Limoilou

6 LOGEMENTS en excellente condition, stationnements, bon achat, du propriétaire, 198 000$, 849-1121

5 LOGIS: 1X7½ , 4X4½ , 1X3½ , rénovés, pierres et briques, du proprio, négociable, 622-1488

OZANAM, 3 logements, du proprio, propre, stationnement, 98 000$ pour 89 000$. 621-5032

STE-ODILE, propriétaire occupant 4 logis: 7½ , 6½ , 2x 3½ , revenus 24 000$, prix 145 000$, 623-4634.

STE-ODILE, du proprio, 6 logements, 4½ , 169 000$, 622-0360

161 Montcalm

ST-SACREMENT (760 av. de Vimy), 3 logements grands 6½ , directement propriétaire, 658-0124.

162 Rive-Sud

À STE.-CLAIRE, centre du village, avec revenus, 1 logement 7½ + grand 3½ , garage chauffé pour 2 voitures, hangar pour remiser 7 autos, galerie, véranda, atelier de travail, 885-9236

164 Saint-Jean Baptiste

A SACRIFIER, cause décès, 2 x 11 logements, en bas de l'évaluation municiplae. Robert Julien courtier immobilier 667-0796.

165 Saint-Sauveur

RUE Mazenod, 3 logis rénovés, 94 000$ prix 82 000$, agent s'abstenir 522-7995

166 Sainte-Foy

54 LOGIS, secteur privilégié, revenu potentiel 310 000$, peu de comptant. C. Michaud, Morin, Samson, Ass. courtier imm. 688-8814, 563-6875

173 Banlieue et autres secteurs

A ST-GUILLAUME, près Drummondville, centre du village, duplex 54' x 26', armoires de chêne, poêles, réfrigérateurs, congélateurs, terrain très bien paysager 145' x 145', entrée pavée pour 7 autos. 60 000$ nég. 831-0757

185 Résidences personnes retraitées

CENTRE D'ACCUEIL pour personnes âgées, 15 places, à Beauprè, raison: retraite, 827-4743

autres propriétés à vendre ou à louer 200 à 229

200 Chalet

À VENDRE
Lac-Aux-Canards, Saint-Raphaël, comté de Bellechasse (65 km au sud-est de Québec), meublé, isolé. avec sous-sol. Terrain boisé, accès lac. **Sem. 418-877-9125; fin sem. 418-243-3029**

A LOUER
chalet et condo tout équipé.
PARC MASSIF DU SUD
Equitation, pêche, velo, randonnée.
418-469-3315 ou 418-469-3676

A VENDRE chalet 24X20.5, terrain 19 756 pc., Deschaillons, 45 min. de Québec, site enchanteur sur bord fleuve, endroit paisible, 32 000$ meublé, du proprio, 1-819-287-5903.

A 20 MIN. QUÉBEC • LIBRE
Ste-Brigitte, louez beaux chalets meublés, 2 chambres, enchanteur, riv. Montmorency, foyer, montagnes, baignade, saison, 825-2364

A VENDRE, Grand Lac St-François, 167, ch. du Barrage, Coleraine, chalet avec monte-bateau et quai, etc.
105 000 $ (819) 365-4441

À St-André de Kamouraska, chalet bois rond, oasis de paix, nature, vacances, sem. ou mois, tout équip 2 chambres, 527-8739.

A 848-5555, STONEHAM
A vendre ou à louer, mois, été, année, applicable achat; condos genre maison de ville, meublés, foyer.

A LOUER, chalet 5 pièces, Lac Abénakis, Beauce, tout fourni, 100 pi. de plage privée, vrai paradis, 450$ sem., mois juil. 2000$, (418) 593-5320

À LOUER, rang des Îles, St-Gédéon bord Lac-St-Jean, 3 chambres, équipé, quai, 418-349-8198, 418-345-8334.

A ST-FRANÇOIS I.O., chalet meublé 20x24, 21 160 p.c., remise, accès 4 saisons, 43 500$ 628-9892

A LOUER, roulotte 35', foyer extérieur, cabanon, bord eau, St-Laurent I.O. pour mai à oct. 626-5772

A LOUER chalet près Château-Richer, site boisé, 20 mètres d'un ruisseau, **meublé, 4 personnes. 418-849-4868.**

A louer, Lac Sept-îles, chalet complètement rénové, formule clé en main, libre 15 mars. **337-2456, 337-4841**

À LOUER au bord lac Rivière-À-Pierre saison 3000$, 872-2457, 418-323-2005

A VENDRE chalet à Portneuf, bord fleuve, 24X30, 2 chambres. 681-2542

À louer à Ste-Croix, 4 pièces, proximité fleuve, mois/saison; 926-3057.

A LAC Sept-îles, Ile Ouellet, terrains + 43 000 p.c., avec chalet, **873-4753**

A 5663 LAC Sept-îles, 100x180, garage, abri à bateau, chalet, 873-4753

A LOUER, sur camping, à la semaine ou saison, Lac St-Augustin, 871-9090.

A LOUER lac St-Joseph, chalets, chambres **accès plage** 874-3506, 521-2012

A 25 min. Québec, St-Edouard, à l'année, garage, 19 900$. 796-3159 soir

À Beaumont, Suisse, meublé, 2 chambres, accès fleuve, 28 000$, 835-0107

A 45 min. Québec, à louer, tout équipé, foyer, pédalo, piscine, 683-6228

A LOUER bord du fleuve, St-Nicolas, pour saison. 831-9833

A VENDRE, bord du fleuve, Ste-Croix, 25 min. des ponts 872-0829.

À LOUER À CHARLEVOIX: chalet équipé avec lac, 418-439-2191 434-2236

A Lac St-Augustin, à vendre, 32x30, terrain 160x125, près tout 522-7479.

À louer, avec piscine, Baie-St-Paul 450$., 418-435-2060, 435-5490.

A LOUER, Lac St-Jean, 2 chambres, équipé, site magnifique. 683-3636

A VENDRE, St-Nicolas, bord fleuve, chalet d'été. 681-0779, 831-4784.

A Lac Beauport, petit chalet lac privé, beau site à la semaine 682-6081

AU LAC ST-JEAN, site enchanteur, à louer chalet 2 chambres, cuisine, salon, salle bains, tout équipé, buanderie, chauffé, éclairé, plage privée, sports nautiques, pêche, croisières, voile. Yvon Gagnon 418-374-2633

AU LAC SERGENT, à vendre, chalet 2 chambres, 30 000$, 842-9649

BEAUMONT à vendre, chalet meublé 2 chambres, bassin à truites, 833-0304

BELLECHASSE, 45 min Québec, chalet bois rond 5 pièces, 24X26, bord lac Castor, meublé, équipé, cabanon 55 000$. Après 17h 418-466-2991

BELLECHASSE, 4 saisons, bord lac 5 pièces, foyer, 55 000$, 626-2653 418-789-2669

BERTHIER-SUR-MER, à louer face marina, mai, juin, sept. oct. 418-259-2677

CAMP bois rond, 24x28, 3 chambres au 2ème, meublé, bâtisses, en Mauricie Zec Wessoneau, 55 000$, 871-3200

CANTON DE L'EST Lac Aylmer: chalet à vendre 99 000$ nég. ou louer pour saison, habitable année, 2 chambres, cave, beau gazebo bois, terrain 70' façade sur lac par 400', 819-845-4317

CHALET habitable à l'année, à l'intérieur électricité refait à neuf, près de la sortie de l'autoroute St-Joseh de Beauce 35.000$
418-426-3159, 418-387-7589

CHALET semi-meublé, avec piscine 18', au bord de la rivière Famine à Morissette Station 1h du pont de Québec, beau terrain pour chasse et pêche, 15 000$ nég. (418) 594-5835

CHALET neuf à louer, bord fleuve. St-Laurent, I.O., 2 chambres, tout inclus, 3 mois (juil. août sept.), 3000$, (418) 828-9815, 828-1133.

CHALET À VENDRE: avec grand terrain, bord Rivière Etchemin à St-Henri de Lévis, 833-5176

CHALET à vendre avec terrain boisé, situé à St-Pamphile, idéal pour chasseur, 834-3204 ou 839-7946

CHALET habitable à l'année à vendre ou louer, vue Lac St-Joseph, 875-0743

CHALET St-Raymond Portneuf, bord rivière Bras du Nord, 25 000$, 683-3044

CHALETS à louer, St-Jean Ile d'Orléans, vue fleuve, équipés, 829-2520

CHARLEVOIX, chance unique: pêche, baignade, sports nautiques, accessible à tout. Soir 1 (418) 439-2920

CHARLEVOIX, Lac Pied des Monts, site magnifique, 400$/semaine, 682-9754

DIRECT au bord du Lac St-Jean, plage sable, 100 000$, 1-418-347-3544

ILE aux Coudres chalet à louer 3 chambres vue fleuve, 400$/sem., 660-5564

ILES DE LA MADELEINE
CHALET à louer, vue sur la mer juil. et août; 400$/sem.; mai-juin-sept. 250$/sem.; **418-986-2207**

ILES-de-la-Madeleine, à louer chalet neuf tout équipé, lav-séch., endroit splendide, paisible. Rabais pour sept. Johanne (514)478-2305 après 18h

KAMOURASKA (St-Denis) chalet d'été meublé, 2 chambres, grand terrain boisé, vue fleuve, accès année, 42 000$, 843-0125 fin sem. 498-2571

LAC ST-JOSEPH
Fossambault-sur-le-Lac, à vendre, 4 saisons, terrain exceptionnel, 527-9555

Lac Beauport, 2 à 15 personnes, à louer sem./ fin sem., pêche saumon arctic sharr truite , 647-2408 523-4124.

LAC ROND (Lac Ross) St Hedwidge, 20x32, habitable année, électricité, téléphone, 40 000$., 418-679-3346

LAC ST-JEAN directement sur lac, chalets à louer, plage sable, 400$ et 480$/sem., 418-548-3881, 418-548-2934

LAC St-Pierre Mont Carmel Kamouraska, bord eau, tout équipé, meublé, 65 000$ nég., 418-498-2407, 498-2603

LAC Pied des Monts St-Aimé des Lacs chalet à vendre 24X26, 4 saisons, 418-439-2031, 418-439-3723.

LAC St-Joseph, chalet à louer du 15 mai-15 sept. 654-6264 657-1420

LAC St-Joseph, chalet à vendre, 5 ans, 4 saisons, plage, 839-0171, 875-3952

LAC Trois-Saumons, chalet à louer, 2 chambres, 831-5487, (418) 598-6998.

LAC Sept-Îles, meublé, pédalo, ponton 20 ', 90 000$, + extra, 836-4096

LAC SERGENT, louer saison, coin calme, 878-3250, 875-4089

LAC-Sergent: très propre, meublé, terrain 100x100, 35 000$, 667-5918

MAGOG, condos luxueux 2 chambres à louer, site Club Azur, 878-2864

MAISON MOBILE 12x48, bon état, avec terrain 135x80, autre terrain 100x200 rang St-Gabriel Nord, Ste-Marie de Beauce 623-4258

MAISON meublée, équipée mai à déc. Tout compris Mont Ste-Anne, 845-1525

MONT STE-ANNE, condo 3 étages, meublé, 3 chambres, à côté du golf, au pied de la montagne, à louer au mois. Soir 527-2925, jour 527-8964

MONT STE-ANNE, maison meublée, foyer, 3 chambres, piscine, golf, à louer, réservez tôt, **(418)695-1230**

MONT STE-ANNE vendre ou louer, 3½ meublé, foyer, puits lumière 834-9921

MONTMAGNY à vendre bord fleuve, chalet meublé, accessible à l'année, terrain 40 000 p.c et + vue exceptionnelle 1-418-248-3408

Pohénégamook, à louer, bord du lac, tout équipé. 418-845-3179.

POUR déménager chalet meublé 21x40' bonne construction, chauffage électrique, 15 000$ 839-4924 338-3701

SECTEUR LAC SERGENT
Paix, nature, montagnes, chalet 20X24, suisse, neuf, grand terrain boisé adulte, 7 arpents.
Faut vendre. 875-1614

St-Édouard Lotbinière, à vendre, chalet 4 saisons, 20x60, 2 chambres, chauffage électrique, bois; atelier travail 2 étages 20x30, remise 12x14, bord rivière Du Chêne, paisible, terrain 30 000'c. **Tél. (418) 796-2590.**

ST-JEAN PORT-JOLI, à louer, accès au fleuve, saison, 666-2512, 418-598-6339

ST-MICHEL BELLECHASSE, vue spectaculaire sur fleuve, terrain intime et boisé, 2 chalets, 1 plain-pied 5 pièces et un 2 étages 6 pièces, entrée 97, libres imm., 59 500$. André Caron, La Capitale Rive-Sud courtier immobilier agréé 837-3188, 839-0001.

ST-MICHEL, vue et accès au fleuve, meublé, 1 chambre, terrain 45 000'c., 39 000$ ou 2000$ saison, 838-1550

ST-RAYMOND chalet à louer, genre suisse, 300$sem., 842-3266, 337-8647

ST-SYLVESTRE, 24'x28', meublé, 140 000 p.c., rivière, lac artificiel, 34 500$., 682-2871

ST-TITE-DES-CAPS, chalet à vendre, meublé, près d'une rivière, **823-2977.**

URGENT! St-Léon de Standon: 24x30, meublé, accessible à l'année, chasse, VTT, motoneige; 11 000$; 845-6053

THETFORD-Mines, Ste-Anne-du-Lac, rés. d'été 2 étages, garage, brochet, doré, perchaude, 59 000 $, 1 (514) 995-9341, 1 (418) 335-9341.

202 Fermes

90 ARPENTS, avec maison neuve, 2 granges, Frampton, Beauce, 387-3907

ST-APOLLINAIRE, fermette 15 min. des ponts, 14.190 acres, 5 bâtiments, cottage avec électricité et plomberie refaits, équipement, 129 000$ 881-3745

204 Maisons de campagne

À FRAMPTON, 10 pièces avec grand terrain, garage 16x20 et grange 30x86, à 15 min. de l'autoroute, prix de l'évaluation, 418-479-5382

À louer: St-Philémon. (Massif du Sud), maison meublée; 842-1019, 257-4802

ACCUEILLANTE, CHALEUREUSE, 2 étages, 4 chambres. Semi-meublée. Cave 8', cuisine d'été. Chauffage bois + électricité. Terrain aménagé 52 000' ca. Bâtiments. Beaucoup d'extra compris, 45 min. pont, 623-9978; (819)389-5493

AMANT de la nature: très chaleureuse, rénovée, foyer, grand terrain, 1h30 Québec, 47 000$, 418-223-3116

AUBERGE à louer, à 45 min. des ponts, baignade, sentier, jeux, idéal pour groupe, 837-9905.

BEAUCE, résidence 4 saisons, face au Mont Radar, St-Sylvestre, rénovée, garage neuf, piscine creusée chauffée, grand patio, cabanon, libre, 125000$. 418-596-2814, 418-386-6126

CHARLEVOIX, (Les Éboulements), grande maison, vue sur le fleuve et le village, coin tranquille, louer la semaine, Chalet disponible également **418-635-2441**

CHARLEVOIX, Les Éboulements, 4 chambres, à louer sem. fin semaine, 663-1004

CHARMANTE FERMETTE ancestrale : planchers peints, lambris, 4 chambres à l'étage ; prés et bois 55.000$
653-5466

ILES-de-la-Madeleine, maison 2 étages, tout équipée, emplacement idéal, 375 $/sem., 653-4322 soir.

MAISON campagne à vendre, à Armagh, au 47, Principale, comté de Bellechasse, 25 000$.
Tout offre raisonnable acceptée. Information: 1-418-479-2965

MAISON style normand, XVIIIe siècle, pièce sur pièce numérotée, prête à reconstruire, très bon état 26x38. Tél 418-837-2802

STE-GERMAINE STATION 1½ étage, abri d'auto, **rue tranquille, prix ridicule,** à voir 418-625-7816

VUE PANORAMIQUE
Jolie maison à revenu sur 2 étages, vue sur centre de ski Crapaudière
102.000$ nég. 882-5731

206 Maisons mobiles et usinées

A STE-FOY à vendre, maison mobile 16x64, 1991, avec terrain 871-0296

A VENDRE maison mobile 12X60 semi meublée, 7.600$ nég. **387-3078**

A 355$/mois maison neuve à vendre, terrain inclus, 849-0100, 628-4218

AUBAINE! 16x58, foyer, terrain 148$ /mois, 29 000$. 833-7864, 832-2562

BEAUMONT jolie petite maison mobile 14x34, bien équipée, super vue sur le fleuve, 23 000$, 842-8720

BEAUPORT Bendix 1978,14X64, terrain loué, cabanon 8X10, peut être déménagée 22 500$ nég. **666-9910**

CHATEAU- RICHER 1978, 14X64, 3 chambres, terrain loué, à visiter en tout temps, **824-4375 ou 824-4620**

MAISON MOBILE 14X60, 3 chambres,entrée asphaltée, terrain 85X165 cabanon, toit et fenêtres refaits à neuf,patio couvert, vendu meublé si possible. Faut voir! 884-3002

MAISON module 1988, 16X48, plancher bois franc, patio, 2 chambres à coucher, toit cathédrale, moderne pour déménager, info. 833-3530

ST-TITE DES CAPS, maison mobile avec terrain près Mont Ste-Anne
418-435-3945

(1) 14X60, 1979, 4½ pièces, 22 500$
(1) 12X60, 1971, 4½ pièces, 12 500$
418-877-0007

208 Terrains

À DOMAINE DES SOEURS
A Cap-Rouge, terrains pour unifamiliale-jumelée, rangée et bloc 4 à 6 logements ou condos.
DOMAINE DES VOILIERS
St-Augustin, terrains pour cottage, 6500'c et +, près Charest et Cap-Rouge. Site à voir!
A.V.D.L. 838-7406 hres bur.

A BOISE DU PONT
ST-NICOLAS, secteur de choix, 5 min. de Ste-Foy, à partir de 21 500$.
Nouveaux terrains boisés disponibles.
A 832-6123, 653-0955

A ST-ÉMILE, cottage anglais, grandeurs variées, lots. 843-4624

autres propriétés à vendre ou à louer 200 à 229

208 Terrains

A ST-ÉMILE
Près de la nouvelle école
Choix de secteurs
Terrains arrière sans voisin
Construisez vous-même
À partir 20 000$ 261-2521, 563-6150

A ST-AUGUSTIN ET STE-FOY Terrains prestige. 6000 à 10 000' Boisés St-Félix et secteur Les Sources. Choisissez votre entrepreneur. 878-3285.

A 563-4850, 843-2345 Beauport, Boischatel, 40 terrains desservis + 1 terrain vue sur lac à 200' Lac Beauport. Prix compétitif.

A 839-0100
Terrains résidentiels, secteurs de prestige, St-Jean Chryst., St-Romuald. Constructeur de votre choix

A 30 MINUTES de Québec, 43,000 p.c. boisé, avec accès et vue sur Lac Sergent, 15,000$, 875-1128.

À CHARLESBOURG, terrain 17 700' ca., prêt à construire, secteur 4 à 6 logements, prix réduit, 628-3767

A 834-1012
Terrains à vendre
Lévis et St-Romuald

A STE-FOY, LES SOURCES, magnifique boisé 7600 p.c., évaluation 55 000$. Faite votre offre! Urgent. 877-3591.

À Ste-Brigitte-de-Laval, 200' x 75', rue St-Jacques, tous les services, très belle vue montagnes, 16 000 $, 667-3276

À St-Laurent I.O.: terrain avec services, prêt à bâtir, 25 000p.c., 525-4751

ACCÈS au Lac St-Charles, 15 min. de Québec, 250' longeant rue Beau-Site, 76 000', 54 000$, 842-2815.

ANCIENNE-LORETTE La Seigneurie", 8,000' largeur 78', discuter 872-5850

AU Lac St-Charles, prêt à construire boisé, asphaltée 17 500$, 628-6117

AU Lac St-Joseph terrain 100x100, droit d'accès au lac, 842-4470, 831-3919

AUBAINE! Shannon, 43 000p.c., 13 000$. 832-2563, 833-7864

BAIE St-Paul vue No 1 au Québec, 4.2. hectares, plantations pins droit de construire 514-527-5777

BEAUX grands terrains 44 000'ca., au bord de l'eau, Route 112, entre Disraëli et Beaulac, prêts à construire, faut voir, 418-449-2762, 418-458-2858

BERNIÈRES, semi-boisé 71 X 91, avec services, pas voisin arrière, 831-0522.

BORD de l'eau, superbe 17 000 p.c., Lac St-Augustin, (les pieds dans l'eau) 89 000$ chance unique , (418) 564-2753, (418) 527-8559, 657-3079

BORD DE L'EAU, magnifiques boisés, 43 000'ca et plus, lac 12 km. de long, 50 min. sud de Québec, 418-453-2000

BORD de l'eau à Lac Morin, Lac Beauport, 22000 p.c., 667-4530

170 000'CA., boul. Hamel, face Centre Fleur de Lys, , 822-3739

CHARLEVOIX
Terrains vue sur fleuve, à vendre ou échanger (auto, camion, motorisé, bateau, moto, etc.), à 7 min. de Baie-St-Paul, 5 min. du Massif (ski), 30 min. Casino. Exceptionnel! 418-569-5007.

GRAND TERRAIN RÉSIDENTIEL
400 pi.de pleine vue, au-dessus du fleuve par 650'; propriétaire rue voisine 869 Du Verger. St-Antoine Tilly.

GRAND Lac St-François, face à 197 Ch. du Barrage, 3841 m.c., à sacrifier prix évaluation municipale, 849-1807

HAUT de Ste-Foy, près de l'Hôtel-de-Ville, entre 6000 et 8000 p.c., pour maison unifamiliale. RE-MAX FORTIN DELAGE courtier immobilier, Michel Lamontagne, 653-5353, 652-8126

KAMOURASKA, terrain boisé 40 000 p.c., près du lac de l'Est, 681-0378, soir

LAC BEAUPORT, 42 000 PC, boisé, tranquille faut voir! 836-6638

LAC DELAGE, bordure du lac, 32 000 pi. ca. bien situé, 655-5896

LAC BEAUPORT
avec tous les services 683-4000

LEVIS magnifique, 69' x 106', vue fleuve, près services soir 837-2650

LEVIS, ST-ROMUALD, grandeurs variées, Prix Spéciaux: 837-0069

MAGNIFIQUE terrain 20 000' situé sur rue Delisle, à Lac St-Augustin. Tous les services rendus. Jour 644-8764. Soir 836-4090, 836-5609.

MAGNIFIQUES terrains boisés, électricité souterraine, vue et accès fleuve, 4km ponts, 836-5555

PRETS À CONSTRUIRE
vue et accès au fleuve
financement maison, 836-5555

ST-GABRIEL DE VALCARTIER
Sommet Bleu, rue de la Falaise, boisé, 48 376 pi.ca., 11 000$
Gilles Lemay 838-0900, 884-4224
Castel-Pro courtier immobilier

ST-NICOLAS. Terrains boisés près ponts et Place Normandie. F. DUMONT 831-3495

STE-BRIGITTE, 34,000 pc. limite Beauport,boisé,16000$, 667-3058.

Ste-Catherine à vendre terrains terres à bois idéal développement 872-7324

STONEHAM Vermont, superbe 35000' sommet franc sud. 15/p.c. 522-2786

TERRAIN bord du lac à la truite, 100x165, Mont-Adstock, 418-338-2791

TERRAINS boisés, bornés par rivière chantante, beau site, rue St-Louis Ste-Brigitte-de-Laval, 661-2867

VAL-BÉLAIR pour jumelé à partir 15 000$ unifamiliale 1 étage, 2 étages à partir 19 000$ boisé, 872-3422 soir-

Village de Neuville, près services, rue Léon Beaudry, 1 20$ p.c. , 876-3868

210 Terres

OFFREZ-VOUS UN RÊVE! 1.4 millions pi.ca., avec 700' directement sur fleuve près de Trois-Pistoles, 75 000$, 847-3580

PETITE terre, env. 40 arpents, boisée, plantation et bois franc, rivière; 337-7562

ST-MICHEL DE BELLECHASSE
près du fleuve, 325 070'ca., prix 120 000$, droit de construction
Gilles Lemay 838-0900, 884-4224
Castel-Pro courtier immobilier

212 Villégiature hors Québec

A 628-2194, 653-3830, condo 3½ Pompano, piscine, très propre.

propriétés commerciales et industrielles 230 à 249

230 Bureaux

A 651-9443
BUREAUX
300 à 3000 p.c.
Québec • Ste-Foy
Les Immeubles Roussin

A 955 DE BOURGOGNE
Ste-Foy, près boul. Duplessis, 240 à 1580 p.c., parking, 658-6322.

A 681-8151
BUREAUX
•Québec •Ste-Foy •Vanier •Charlesbourg • Lévis
De 250 à 10 000 p.c .et plus.
Transigez avec gens d'expérience
COMINAR
681-8151

A 653-7458
500 À 20 000 P.C. ET PLUS
selon vos besoins aménagement
SOCIETE IMM. DUPONT

A CHARNY
500 ou 1600 p.c. facile d'accès, ensoleillé, 832-6123, 653-0955

A 524-0148
De 500 à 40 000 p.c. dans choix édifices, Haute-Ville, aménagement sur mesure, taux compétitif

A 653-1242 STE-FOY, localisation stratégique, stationnement, climatisé, ascenseur, aménagé, rénové, prix compétitif.

A 687-3020, GMG
Bureaux, commerces, entrepôts; QUEBEC, STE-FOY, BEAUPORT

À 653-2434, STE-FOY
Près université, idéal professionnel, ascenseur, parking intérieur

A 3405 HAMEL, MODERNE
Bureaux, entrepôts 681-2339

A 51 DESJARDINS COIN ST-LOUIS,
près Château, 628 pi. ca.
Bon prix, 653-7935, 692-5424

A 1323, MAGUIRE. Bureau + stationnements. Libre. Soir: 839-7604

A ST-SACREMENT ET BD RENE LEVESQUE, 300 à 2000 p.c. 687-0033

A 1315 MAGUIRE, 300 p.c. climatisé, stationnement. 839-7430

A 570-3343, VIEUX-QUEBEC
59 D'Auteuil, libre 750 pi.ca.

À 449, 3è Ave, Québec, à louer bureaux, salle d'attente, libres 627-0133

A Louer superbe bureau, av. Maguire refait, 875 $/mois, 655-6029, 523-1956

A STE-FOY, 3360 La Pérade. 1500 p.c., bon prix 872-6759, 683-1465

AMÉNAGES ET MOIS GRATUIT
• A STE-FOY, superbe bureaux, 11$ du pi. ca. tout inclus, central.
•A CAP-ROUGE, idéal pour bureau professionnel, 11$ du pi. ca. tout inclus.
• BOUL. STE-ANNE, Beauport, 8$ du pi. ca. tout inclus.
Anne Belley 877-6446 Agaro S.I.

BEAUPORT - CENTRE-VILLE
200 p.c. à partager avec clinique médicale, tél. 667-8418

BUREAUX neufs, St-Romuald, à 1000 pi. des ponts. Tél. 834-2222.

CHARLESBOURG, 46ème Rue, professionnel ou commercial, 834-5822

FACE GARE DU PALAIS
PRIX RÉDUIT ET GRATUITÉ
bureau ou commerce, 654-5996

LIMOILOU 3e ave., 800 p.c. chauffé planchers bois franc libre 1er juillet 530$, 648-2090.

LIMOILOU, 3e Avenue, 1800'c, chauffé, près Palais Justice, 875$, 654-1788

LOCAL 2300' rue St-Jean 2e, climatisé chauffé éclairé, pour clinique dentiste bureau, Michel 529-9757.

P. BERTRAND/St-Joseph,aménagés, entrepôt, 3 mois gratuits, 626-7474

PLACE DUBERGER
2300 Père Lelièvre
SAINTE-FOY
3186 Ch. Ste-Foy
choix de grandeurs
658-1228

POUR PROFESSIONNEL
Près Cartier, 120 à 425'c., 649-1022

PRIX RABAIS:
Henri-Bourassa près Capitale, bureaux, 626-8966, 841-3763.

RENÉ-LÉVESQUE / PRÈS CARTIER
Bureau avec logement adjacent, rénové, plancher bois, 800$. 692-0581

ST-ROMUALD, 2097 bl. de la Rive-Sud, impeccable, petit bijou, bureau(x), idéal pour professionnel, clinique, etc. disponible imm. 658-1100

Ste-Foy très beau bureau
600 p.c et + angle 4-Bougeois/ Henri IV, idéal professionnel 650-4141

232 Bureaux à frais partagés

À STE-FOY
Bureaux, meublés ou non, réception, salle conférence, photocopieur, etc.
À partir de 250$/mois tout inclus.
Jean-Paul Beaulieu - 681-8151

A STE-FOY, emplacement stratégique, meublé ou non, prix compétitif, 653-1242

A QUÉBEC
À PARTIR DE 160 $
C'est neuf, faut voir! 687-4422

A PLACE DE LA CITÉ, bureaux meublés, fax, photocopie, secrétariat, salle de conférences, etc., 657-6920.

À 622-7691 Johanne Carrier
CENTRE D'AFFAIRES SUR BOUVIER

A 653-8288, achalandé, centre d'affaires à Ste-Foy, expansion sur mesure

CENTRE D'AFFAIRES
GRANDE-ALLÉE
Adresse de prestige, bureaux avec tous les services incluant stationnement, possibilité fibre optique, occupation juin: 524-0148

CENTRE D'AFFAIRES ALTERNA
4600, Henri-Bourassa, coin bl. La Capitale. Concept de prestige à prix concurrentiel. Services complets. Facilité de stationnement, 626-2048.

EDIFICE DE VERCHÈRES
Neuf, prestigieux. 1651 ch. Ste-Foy, tous services, bureau avec comptables agréés, 450$ mois, 682-2929.

L'EXÉCUTIF
Le centre d'affaires #1, 1 min. des ponts, 200$/mois et +, tout compris, 3107 ave Des Hotels, Ste-Foy, 654-9413

234 Commerces

À VENDRE OU LOUER, site pour vente d'automobiles d'occasions, 350 pi. façade, garage + 3 bureaux, bd H. Bourassa Charlesbourg 661-0839, 864-4132

À PLACE LAURIER kiosque d'impression de "T-Shirts", 25 000$ + inventaire, raison de la vente: déménagement. Éric 1-514-971-5064

A PORTNEUF, bon restaurant, bâtisse et terrain, chiffre d'affaires 400 000 $, prix demandé 145 000 $, 875-1128.

A vendre, salon de coiffure, Ste-Foy, 687-4999 après 18h.

ATELIER de carrosserie camion et auto clés en main, possibilité de petit logement adjacent, valeur 32 000$ pour 18 000$, acheteur sérieux. 564-6915

AUBAINE, cantine 12X12, complètement équipée, fonctionne électricité ou propane, facilement transportable, 3500$ nég., Jean 596-3211

AUBERGE-MOTEL, 17 chambres, restaurant-bar, près Québec, ski Mont Ste-Anne, chiffre d'affaires intéressant. Mona Naess, 681-6260, Accès Plus courtier immobilier

BELLECHASSE: boucherie-épicerie licenciée, centre village, bien située, secteur passant, loyer libre, proprio occupant, bons chiffres André Caron, La Capitale Rive-Sud courtier immobilier agréé 837-3188, 839-0001.

BOUTIQUE de décoration: tapis, prélarts, céramique, à vendre. Commerce déjà établie depuis 3 ans. Très bonne clientèle. Couvre-plancher Bas Prix, 847-3398.

CENTRE de conditionnement physique, région Québec, rentable, excellente réputation, A1, Alain: 563-6474

CLUB VIDÉO MULTI-SERVICES en pleine expanion à vendre ou associé franchisseur avec investissement de démarrage 75 000$ à 125 000$.
Pour entrevue, pagette: 640-5693

COMMERCE de voitures usagées à louer à St-Émile, avec bureau et éclairage, 842-4376.

COMMERCE avec fond de commerce et inventaire: Friperie pour enfants 522-1664, 525-4974

DÉPANNEUR station service, très bien établie, propane, comptoir postal, loto, club vidéo, bière, résidence incluse, prix vente rapide, sérieux seulement, curieux s'abstenir 418 338-1942

EXCELLENTE occasion d'affaires, salon de coiffure, bâtisse + terrains, idéal 4 coiffeuses, 2 locations garanties pour 24 mois, lundi au mercredi après 18 heures 845-0042, 623-3978

FRIPERIE POUR DAME, gros inventaire, très bon achalandage, grande vitrine directement sur la rue, quartier St-Sacrement, vente cause maladie Après 18h. 686-7799

FRIPERIE À VENDRE
valeur marchande au détail de 22 000$ pour 6 500$, 418-665-7445

LAC Blanc, St-Ubalde, dépanneur saisonnier, possibilité d'ouvrir à l'année, en bas prix d'évaluation, directement propriétaire, cause retraite, 1 (418) 277-2545, 1 (418) 277-2125.

MAGASIN de liquidation avec inventaire 35X85, plus vaste entrepôt, 2 revenus de loyer, le tout en opération. Comptant obligatoire 20 000$. Retraite du propriétaire 418-286-6609

MAISON d'accueil, 7 chambres, en opération depuis quelques années, Ste-Foy, près centre d'achats. RE-MAX Fortin Delage courtier immobilier, Michel Lamontagne, 653-5353, 652-8126

MINI-GOLF À VENDRE
651-4572

OCCASION D'AFFAIRES À NE PAS MANQUER! DÉPANNEUR avec essence, très bien situé. Chiffre d'affaires impressionnant. Bannière pétrolière reconnue. 653-5562.

RESTAURANT champêtre, région touristique 4 saisons, en opération depuis 17 ans, 652-9842

SAINT-ETIENNE, entrepôt commerce + bureaux, 2400 p.c., 831-2400.

SALON d'esthétique, clientèle établie, Charlevoix. Inf: 418-435-6840

ST-LÉONARD de Portneuf, dépanneur avec casse-croûte et poste d'essence, établi depuis 13 ans, piste cyclable et motoneige à proximité, cause: décès, prix à discuter, 831-7573 après 18h

TERRAIN & BÂTISSE COMMERCIAL FACE QUÉBEC INN, 872-6321

236 Entrepôts

A 681-8151
ENTREPOT
Salle de montre
• Québec • Ste-Foy
• Vanier • Lévis
De 1000 à 10 000 p.c et plus
selon vos besoins
incluant les aménagements
Transigez avec gens d'expérience
COMINAR
681-8151

A 682-1105
Ville Vanier
BUREAU - ENTREPÔT
SALLE DE MONTRE
de 700 à 15 000'ca.
649 rue Godin
995 Pierre-Bertrand
LES IMMEUBLES
GÉRARD BOUCHARD
682-1105

A 651-9443
Entrepôt, salle de montre
1000 à 25 000 p.c. et plus
Ste-Foy, Québec.
LES IMMEUBLES ROUSSIN

A 626-4141
LE GROUPE DE BERTIN
SALLE DE MONTRE-ENTREPÔT
Boulevard Pierre-Bertrand
2,000 à 15 000 pi. car. et plus
JEAN MARTINEAU

A 653-7458
500 À 50 000 P.C. ET PLUS
selon vos besoins aménagement
SOCIETE IMM. DUPONT

À 834-1012
iMAFA
Lévis et St-Romuald
1 500 à 25 000 pi. ca. et plus
Hauteur libre 24 pieds

A 650-2121
De 1,500 À 5,000 p.c. et plus
Court ou long terme
IMM. FÉLIX ROUSSIN

A 687-3020, GMG
bureaux, commerces, entrepôts; QUEBEC, STE-FOY, BEAUPORT

A 653-2434, Ste-Foy, à louer entrepôt chauffé, éclairé, entrée privée,600 pc.

A VANIER, entrepôt, 650 Godin, 3000 à 18 000'c., 1er oct. 98, 681-2914

A LOUER, ENTREPÔT de 1 000' à 40 000' ca., 831-8860.

CHARLESBOURG ouest, à louer entrepôt 30x50 15' de haut, 839-1386

DE 1500 À 125 000 P.C.
Marcel Girard Castel Pro 657-2815

ENTREPOT et bureaux à louer, différentes superficies, Parc Jean-Talon Nord, Ste-Foy. 527-2547.

3000', 4200' près Capitale
Jour 682-2516, soir 659-4708

RUE RIDEAU
ÉDIFICE DISTINCTIF
Entrepôt 20' haut et bureaux avec mezzanine, 2750p.c. Aménagement selon vos besoins M. Achard 654-2934

St-ROMUALD, 16,000 pi.ca., portes électriques 14', 2.50$/pi.ca., 833-1960

238 Locaux

A 687-1123
Locaux 400 à 1,300 p.c., recherchons friperie, cordonnerie, fleuriste, décoration, agence voyages, quincaillerie

PLACE ST-NICOLAS

À LOUER, Limoilou, 1800'ca., climatisé, salle d'attente, 5 bureaux 2 salons, 1 cuisine, Ghislaine B. Talbot, RE/MAX Fortin Delage courtier immobilier, 653-5353

A 521-4653, angle Langelier et St-Vallier, 1503 et 1596 p.c. rez-de-chaussée, idéal professionnels ou café-resto, terrasse ext. immeuble restauré

A St-Pie X: locaux 400 p.c. et 500 p.c.
jour: 522-4014 - M. F. Picard
soir: 667-7379 - M. S. Picard

À LIMOILOU, 25' x 60' avec sous-sol, bonnes conditions, 500 $ /mois non chauffé, non éclairé, 623-8575, 622-7500

À LOUER local commercial, environ 500'ca., très éclairé, St-Vallier Ouest, endroit achalandé, 648-1131

À louer local commercial industriel neuf, surface 2000 p.c. espace int. 18' haut, porte 14' haut, 831-6868

A Charest, bureaux 500' à 825'c., locaux 2500', 5200', quai réception, parking, 682-2516, soir 659-4708

A 1ère ave., local commercial, 1 000 pi. et plus logement 6½ , 842-8825.

A 569-7006, Place Loretteville, angle Lormière et Racine, 850 p.c., vitrine.

A 1200 Vincent Massey, 20 000 pi.ca. plus terrain, 658-5893.

À VANIER bureaux, entrepôts, espaces, industriels, 661-0009

A Sillery, Jardins Coulonge, 380 à 850 p.c., bureaux, commerces, 682-5246.

A 622-9976: 1100 p.c., rénové, gratuit à la location 3½ ou 6½ ; professionnels

ACHALANDÉ coin 1ère Avenue/Capitale, 450 et 850 p.c., 628-5311, 838-4853.

AUBAINE, BIEN SITUÉS
Centre-ville, locaux/bureaux 1760 pi.ca. 5230136, 648-1354

AVENUE CARTIER
Bar ou bistro 1393 p.c.. R. Parent & Ass. courtier immobilier; 657-2663

AVENUE CARTIER
De 750 à 2300'ca. Info: Claude, jour 522-3711, soir 525-9018

BEAU local, pierre et bois, rue Garneau Vieux-Québec, commerce de services demandé, 694-6100, 694-0434.

2,000' BL. Hamel, idéal commerce, 850 $ / mois. Jour 659-3850.

CANARDIERE, commercial 1000 p.c., belle visibilité, très achalandé 569-8100

CENTRE INDUSTRIEL
Secteur boul. Hamel et du Vallon
1800 pc, atelier, entrepôt, bureau
porte de grage, stationnnent
PRIX TRÈS BAS.
Claude Lizotte 688-5620.

CENTRE CHAREST
CÔTE ST-SACREMENT
4300 p.c. Tél. 687-1123

CENTRE-VILLE locaux à louer 1000 à 6000 p.c., 523-1818.

CH. STE-FOY, PRES HENRI IV
* Local avec petit atelier * Espaces bureaux neufs qualité supérieure 800' à 2500', 652-0058 René Desmeules proprio

Charlesbourg, 1ère ave., local à louer, 600 p.c. 350$, 627-7641 621-9413.

CHARLESBOURG, 7780, 1ère Ave, bien situé, 2000' & plus, 527-4179.

COMMERCIAL
IDÉAL professionnel ou boutique spécialisée; libre 900 pi. ca. 164 De l'Espinay, 850$/mois, soir: 849-1771.

HALLES DE STE-FOY
Local situé dans l'entrée principale. Pour boutique cadeaux, articles cuisine, bijouterie, etc... C. Pettigrew courtier immobilier 261-2613

IMMEUBLE, 840, St-Vallier O. Plus de 10 000 p.c., portes 14' haut. Possibilité de co-propriété et bureau frais partagés. 872-3984, cell. 655-8020

JUSQU'À 4000 p.c., rez-chaussée, Marie-Incarnation, coin St-Vallier, local Banque Nationale, 683-2289

LES SAULES, commercial, idéal atelier, 871-1500, 871-7566.

LÉVIS: bien situé, boul. Rive-Sud, local commercial 700 pi. idéal pour atelier de réparation ou entrepôt. Inf. 833-0813

LIMOILOU 1002 4e Ave, local 600 'c. pour magasin, 623-8585

LOCAL COMMERCIAL à louer, 4091, boul. Ste-Anne, Beauport, avec terrasse directement sur piste cyclable, idéal, casse-croûte, bar laitier, restaurant, dépanneur. Chambre froide 8 x 8 inclus. Prêt à opérer.
En complément pourrait également être utilisé pour centre de location patins roues alignées - vélo en été et ski de fond - motoneige, etc.. en hiver, 688-0283 après 18h.

LOCAL à louer 950 à 2000 pi.ca., idéal pour bureau dentiste, médecin, friperie, magasin sport, libres imm. Ste-Foy 651-4643

LOCAL commercial 900 p.c., coin René-Lévesque et des Érables, au sous-sol de la Jonction, possibilité court terme. Tél. 527-8964.

LOCAL commercial, 230 Marie-de-l'Incarnation, 1er étage, 661-2940

N. D. Pitié: rue St-Vallier O., 2 locaux, différente dimension, 527-6144.

PLACE DUBERGER
2300, boul. Père-Lelièvre
Locaux disponibles
et espaces à bureaux
Plusieurs locataires prestigieux

PLACE BESHRO
Chemin Ste-Foy
(Angle Duplessis)
1500 pi. ca.
658-1228

PLAZA LAVAL
800 à 2000 p.c.
Disponible immédiatement
Tél. 651-9443

ROUTE de l'Aéroport locaux avec portes de garage, aussi 1000 pi. d'espaces à bureaux disponibles et à Lévis locaux commerciaux 872-1225, 877-1506

St-Romuald, local commercial, 2.50$ p.c. 14 000 p.c. ou en partie,833-1960

VIEUX-Port, local 1,000' ca., rez-de-chaussée, vue sur marina, très fenestré, non chauffé, non éclairé, 600 $. 529-2245 ou 561-4860

40X40, porte montante 14X13 haut, 1154 ch industriel Bernières, 831-4787

240 Propriétés commerciales

A VENDRE, 48e et 3e Ave O., St-Rodrigue, Charlesbourg, bureaux, commerce, distributeur, 5000'ca. sur 2 étages, monte-charge, près grandes artères, très belle opportunité, 832-4149

A VENDRE, 500' de Grande-Allée, ancienne maison Berthelot, 3 étages, grande terrasse, paysager, aubaine incroyable, nég. 652-1711, 871-9720

ST-LAMBERT maison garage, entrepôt grand terrain limites village 889-9313

A VENDRE, en Beauce, bâtisse 60 X 72 avec terrain, quai déchargement 550 ampères, 418-479-2163.

A VENDRE, bâtisse 40x100, parc industriel Beauport, terrain 56 600'c A LOUER, local 1600'ca., 661-5602

AUCUNE offre raisonnable refusée. Boul. Hamel, 5225 p.c. Castel Pro, Marcel Girard 657-2815

2 BÂTIMENTS d'acier pour déménager: 40' x 100', contient 25 autos, sans colonne; 60' x 136', contient 50 autos sans colonne I.D. 1(418)822-3739

IMMEUBLE commerciale à vendre ou à louer ou option d'achat, libre à 30 jours de délai, loué 1500$./mois, pour le prix contactez le vendeur 514-446-2800

Les annonces classées
du SOLEIL
facile et payant
686-3311

à louer logements 250 à 299

250 Ancienne-Lorette

A 1530, PLACE DES COTEAUX #102. Grand 4½ moderne, rénové, intercom, balayeuse centrale, buanderie, mai, juin et juillet. 3½ meublé, libre, tél. 871-9590

A 1530, DE LA PENTE
5½ : 550$ nég., juin ou juillet, insonorisé, 2 parkings. 681-2339

À BORDUAS 1200 coin Chauveau face golf, 3½ 4½ , 622-6769, 871-6261

A 864-7406, vaste 4½ , 261-1364 intercom, patio (465$ et - tout inclus)

À 871-9343, 2 MOIS GRATUITS, 4½ style condo neuf, rue privée

ANCIENNE-LORETTE
style condo, 4½ à partir 500$, entrée privée, petit immeuble.
872-9310, 627-5145

ANCIENNE-LORETTE: beau grand 4½ aire ouverte, insonorisation supérieure, 544$, 877-7368, 882-5021

AU 1437, DU PLATEAU - 872-3326
2½ , 4½ chauffés, propres, tranquilles.

BEAU grand 2½ , 330$, 1446 des Pins O. déneigé, pas d'animaux, 877-8881

GRAND 3½ dans maison privée, entrée indépendante, non chauffé, non éclairé, 370$/mois, 833-6611.

GRAND 4½ belle vue, qualité, service, entrée contrôlée, juil. : 640-0639

4½ FRAIS peint, stationnement lave-vaisselle inclus, juil. 871-7269

QUARTIER Laurentien, mois gratuit, 4½ , 355$. 624-4889

251 Beauport

A ABAISSER, JUIN & JUIL.
2 MOIS GRATUITS
2½ : 350$; 3½ : 415$; 4½ : 495$; Giffard, chauffés, éclairés, balcon, stationnement, immeuble récent, frais peint, visite 7 jours, 261-4222.

À QUI LA CHANCE? Terrasse sur toit, vue panoramique sur Beauport, Charlesbourg, Québec, fleuve et Ile d'Orléans; 2½ 3½ 4½ , intercom; 3355 Petitclerc; 524-9085.

À BEAUPORT 4 ½
Place Orléans, grands 4 ½ chauffé, eau chaude, négociable, juillet,
661-5226 ou 261-0459

A 667-8514 626-4187
PRES DES SERVICES
3½ 4½ 5½
chauffé, éclairé, libre imm. ou juil

A VOIR, 570-4460
Près Carrefour Beauport, 3½ - 5½

A 623-3125. GIFFARD, MODERNES SPACIEUX 4½ , 425 $ INTERCOM, ASPIRATEUR CENTRAL CUISINE CERAMIQUE, MELAMINE

À 527-9170: 4½ ; 2255, Robert-Giffard, près église St-Ignace de Loyola, chauffé , 1er étage; 431$.

A ABAISSER, 3½ , 4½ , MOIS GRATUIT, central, calme, repeint et propre. Tél. 664-2227, 628-5311.

A COURVILLE, grand 5½ rénové, 2e étage d'un duplex, près des commodités, 450$. 660-2978, 660-0595

A STE-THERESE grand 4½ maison neuve, terrain boisé, cabanon. 161, rue Labbé, 575$/mois, juil. 829-2679

A 654-1752, beau 3½ chauffé, eau chaude, semi-meublé ou non

A BEAUPORT, grand 4½ chauffé, eau chaude, face ."Super C.", 660-4336.

A Bon prix, bien situé, 5½ : 395$, près services, 1er juil. 660-2587.

A 660-1491 (luxueux 4½) 261-1364 Piscine. Patio. (520$ tout inclus)

À GIFFARD, 4½ ensoleillé. stationnement, celllulaire 261-4247

A COURVILLE, BEAU 4½ moderne, tranquille, 1 mois gratuit. 660-6831

A 2755, St-David, grand 4½ libre, RABAIS. Face Polyvalente, 661-0849

A 435$, libre, grand 4½ repeint, chauffé, parking, balcon. 877-6860

A BEAUPORT grand 1½ meublé, chauffé, éclairé. 282$ 661-3009

A GIFFARD 4½, bois franc, tout compris, 1 mois gratuit. 667-8696

A 564-7911, beaux grands 2½, 3½ 4½ 1er et 3e étage, ensoleillés, chauffés

A bas prix, 4½ 5½, 395$, entrée privée, rénové, ensoleillé, 661-2693.

AUBAINE 3½ rénové, bien éclairé, porte patio, 667-9876

AV. Royale, 5½ + sous-sol, salle lavage près de tout, libre juil., 682-8862 soir

AV. ROYALE, grand 4½, près de tout, terrasse, tranquille. 821-9757, 661-9033

AVE. ROYAL, face pharmacie Racine 8½, chauffé, 715$ juil. 663-3862

BAIL à céder, grand 4½ très propre, 1er juil.- 30 avril, 821-1100 après 18h.

BEAUPORT ••• PROMOTION
1½ 3½ meublé; 4½ meublé ou non, tous services inclus; 5½, eau chaude. Boul. Ste-Anne 666-6311. Francheville: 666-0809 Petitclerc: 666-3132, 661-9246. juil. 667-8418

BEAUPORT rue Assomption, 4½ rénové, tout inclut, 660-0284, 569-9388626-5611

4½ CHAUFFÉ, eau chaude, mois gratuit, bois franc, 420$ juin/juil 667-2560

525$ CHAUFFÉ, eau chaude, lave-vaisselle, libre juillet, 821-4799

COOPERATIVE, 4½, 5½ , bois franc, libre imm., 667-7900, 667-6481

COURVILLE, 4 ½ tranquille, chauffé, bois franc, cuisine céramique 400$. 821-4659, 822-2847

COURVILLE, 2055 ROYALE, 4½ 560$, 2047 ROYALE 5½ 630$, non chauffé ni éclairé, 1er juil., 661-6517

COURVILLE, Coop, 4½ , jardin communautaire, vue sur fleuve, 666-9553

COURVILLE, 4½ 5½ personnes tranquilles, 828-2193.

COURVILLE, grand 4½ tout compris, libre juillet, 663-1099

DANS coop, grand 4½ tout compris, possibilité de subvention, 666-5294

4½ DEMI-sous-sol, dans maison privée; 390$; 667-6416

400$ DUPLEX, 4½ demi-sous-sol, près autobus, non chauffé, non éclairé, 15 Sénégal. Raymond Serré 845-1148 ou 627-4087

FAUT VOIR! 3½ chauffé, tranquille, piscine. 667-7291

GIFFARD, 4½ , plancher bois franc, 2 balcons, 1 mois gratuit, 417$. 667-3242, 661-4233, 521-6369

GIFFARD, 3 ½ , 4 ½ , près services, parc. 661-5854, 821-9814.

GIFFARD, 1840 rue Lortie, 5½ libre, chauffé, dans 8 logements, 667-4368

GIFFARD, 3½ meublé, chauffé, eau chaude, parking, rue Hardy juil. 569-0190

GIFFARD, 4½ chauffé, eau chaude, juil., économique, rue Hardy 569-0190

GIFFARD, beau 3½ entrée lav. séch., stationnement, balcon, 666-4865

GIFFARD, 1½ tout compris, 4½, juillet, près de tous les services, 667-2892

GIFFARD, rue Deblois, 4½ semi ou non meublé, juillet, tout compris, 660-9505

GRAND 4½ pièces, 2e étage, chauffé, planchers bois franc, entrée lav. séch., stationnement, 485$ mois, 848-3889

GRAND 4½ près de l'autoroute rue St-Jules libre imm. 682-5873

GRAND 4½, rénovés, chauffés, eau chaude, tél. 667-0567, 666-3075

GRAND 2½ demi sous-sol, tout compris 350$. 663-4260, 667-9665

GRAND 4½ , 1 mois gratuit, près tout, tranquille, parking, 829-2520

GRANDS, propres, 3½ 4½ chauffés
Dolorès Desrosiers
Inter-Action courtier 666-3000

3½ JUIL demi-sous-sol maison privée cour ext. 250$. 660-8058, 664-5038

3½ MAISON privée, appareils ménagers, tout compris, 425$, 663-2173

3½ : 340$ LIBRE; 4½ : 430$, 420$ demi-sous-sol, juil. 660-3824, 561-1873

4½ DANS 4 logis, 450$ chauffé, entrée lav. séch. 2 galeries, 661-2506

4½ DANS un 4 logis quartier résidentiel paisible stationnements, 666-9700

4½ RUE Seigneuriale, beaucoup de stationnements. 845-1589

5½ LIBRE immédiatement, chauffé, 480$ mois, 661-9224, ou 660-3920.

5½ REPEINTdemi-sous-sol chauffé rue Francheville mois gratuit 410$ 821-8552

2½ MEUBLÉ, chauffé, propre près services proprio occupant, juin 626-7069

3½ TOUT compris, juillet, 5½ non meublé, dans 6 logis, juillet, 666-8973

1 MOIS GRATUIT
GIFFARD, rue Poulin, 3½ 4½ juil., chauffé, eau chaude, près piste cyclable, vue fleuve, 667-3449.

MONTMORENCY, 3½ 285$, grand 4½ 385$ avec stationnement. 529-3744

MONTMORENCY, très joli 4½ , 1er étage, 325$, matin 661-1534.

PLACE ÉVANGÉLINE
1 MOIS GRATUIT
1½ 3½ 4½ 5½
Chauffés, éclairés, buanderie, conciergerie, ascenseur, piscine, stationnements intérieur et extérieur, construction béton à l'épreuve du feu, près centre d'achats et hôpitaux.
663-2771

PLACE CANARDIÈRE
1½ 3½ libre, 2½ à 4½ juil., insonorisé, chauffé, eau chaude, piscine, 667-2257

PRÈS Canardière, grand 4½ libre, 4½ 5½ juil. chauffé, eau chaude, 661-9952

PRIX RÉDUIT
5½ 3½ chauffé, éclairé, près services, 6 Francheville, 529-4848, 660-8596.

SUPER SPÉCIAL 3½
MANOIR Salaberry Site exceptionnel, tranquille chauffé, eau chaude piscine, etc., sélectionné, 667-7291

252 Cap-Rouge / St-Augustin

A 1308 PROVANCHER, 1½ 315$, 3½ , 415$, 4½ 515$, éclairés, chauffés, semi-meublés, si désiré, buanderie, 658-7590, 653-4554.

A 1314 PROVANCHER, 5½ 4½ 3½ ensoleillés, balcon, buanderie, tout inclus, tranquille, 651-3130, 522-8328.

À 451, Du Charron, très grand 4½ neuf, rez-de-chaussée, style condo, 580$ 871-0031, 835-3710, 878-1660.

À St-Augustin, magnifiques 3½ et 5½ , dans triplex , 878-6066.

A 4191 Du Moulin, aubaine 4½ rénové, 658-3769, 650-6381

A CAP-ROUGE, grand 4½ récent gratuité. 626-5692, 847-0795.

A ST-AUGUSTIN, grand 4½ insonorisé, libre 1er juillet, 878-5513

À CAP-ROUGE, AUBAINE, 4½ , VUE ARRIÈRE FLEUVE, 659-2821

A1, ST-AUGUSTIN 2½ - 4½ tout compris ; 877-6973, 522-1937

CAP-ROUGE, 3½ , 4½ , chauffés, éclairés, juil., 653-7707, 658-2304.

CAP-ROUGE, 4½ belle clientèle. Mois gratuit. 652-0867, 660-8371

PRES St-Augustin, 4½ dans triplex, coin tranquille, 350$, 876-2737.

PRES CAMPUS Notre-Dame de Foy, 4½ meublé, idéal étudiante. 654-5120

RÉSERVEZ TÔT! Projet locatif centre-ville St-Augustin, victorien, piscine, foyer, 4½.
Livraison juillet 98, 563-7081

ST-AUGUSTIN, grands 4½ chauffés, éclairés, conciergerie, buanderie, près services, 878-5947

St-Augustin grand 4½ bien insonorisé, 2 parkings, 878-3274 878-4257.

ST-AUGUSTIN, beau grand 4½ ensoleillé juillet parking, 657-6274.

253 Centre-ville

A 872-4674, grand condo luxueux, près rivière St-Charles, 2 chambres.

A 165 STE-HELENE, 3½ 285$, hydro non comprise, 2e étage, 687-0955.

À 847-5305 569-7735, 2½ 350$, 3½ 375$, 4½ 425$, studio 315$.

A 529-8336, 3½ 4 ½ rénovés semi-meublés, près Palais Justice, 325$ et plus

A 238 St-Vallier O. 4½ neuf non chauffé non éclairé 350$ libre 648-9571

AU 541, JÉRÔME, très grand 3½ , 315$ bien éclairé. 681-2209

BEAU 5½ juil., tranquille, verdure et arbres autour, stationnement 524-3759

BEAUX 2½ 4½ 5½ , près Palais Justice, balcon, cour gazonnée, entrée lav. séch.., 648-0891

3½ , 4½ , BLOC neuf, modene, ensoleillé, stationnement, 627-3592.

BOUL. CHAREST, grand 6½ avec sous-sol, plafond 9', près de tout, 839-7966

COQUET studio, semi-meublé, calme, propre, buanderie, intercom, ascenseur, près services. 849-5209

DANS quartier refait à neuf, grand 5½ , 2 salles bains, stationnement, 523-2992 soir.

DES COMMISSAIRES, 3½ rénové, poêle, frigo, 2e étage, 686-0832

4½ BEAU, ensoleillé, balcon,-305$, 1er juillet, 529-5228

3½ RENOVÉS, près Ecole des Arts, 325$ - 375$, juil., 648-8998

3½ BOIS franc mur brique semi-meublé 310$ chauffé eau chaude 529-7453

IDEAL fonctionnaires, 3½ mezzanine, stationnement, 653-9994

Pl. de la Rivière grand 4½
Voisin Palais de Justice
et rivière St-Charles, concierge, 530$/mois. Rabais fin de saison.
847-2939 691-1531

PRES D'ORCHESTER, 2½ très propre, 250$. Beau 3½ , accès jardin 320$. 4½ très grand 5½: 380$ et 6½ Parking. Entrepôt 1600 pc. 523-9624

PRINCE-Edouard 3½-4½ neufs, libres 375$ 400$chauffés-éclairés 648-9571

QUARTIER Latin 4½ dans maison 2 logements, entrée lav., séch., 522-0822

3½ RENOVE, très propre, 250$/mois. Après 17h, 842-9787.

VILLAGE DE L'ANSE
2½ 5½
Piscine intérieure, près autobus
522-8919

254 Charlesbourg

A 623-4006 , 627-8927
5353, 5E AVENUE OUEST
4½ • 5½
Haut de gamme, ascenseur concierge, salle de billard
6e - 7e AVENUE OUEST
3½ • 4½
insonorisés
vue sur la ville gratuite

A absolument visiter
Superbes 1½ à 5½
A partir 395$
tout compris
Béton, ascenseur, piscine
Garage, vue panoramique
627-2052

À 875-1626
JUILLET
ST-RODRIGUE
5½ , très grand, bois franc, 2e, 3e étage, 565$ chauffé, déneigé.
4½ , 1er, 3e étage, 2 balcons, vue sur ville, 525$ tout inclus.
STE-ODILE
4½ , 2e, 3e étage, très tranquille, 475$ chauffé, eau chaude, déneigé

À VOIR 1½ , 3½ , 4½ , 5½
Tout inclus, ensoleillé, piscine, bois franc, balcon, grand terrain avec aires de jeux. Près Métrobus, centre d'achats et piste cyclable.
622-8419

A ABERRANT, beau 4½ 505$. Tout compris. Libre 1er mai. 9200, Pl. Belfort, près Carrefour Charlesbourg, frais peint, intercom, tranquille, clientèle sélectionnée, on offre 500 $ si vous peinturez vous-même. 653-6897

A ST-RODRIGUE, 4½
Prix réduit - rénové
628-2797 • 623-8621
626-5468

A PRIX COMPÉTITIF
Beaux 3½ - 4½ ,bois franc, rénovés, près de tout, meublés ou non, tout compris, av. Paul Comptois. 871-2499, 628-4641

A PLACE D'ARGENTEUIL
BÉTON, grand 3½ 4½ insonorisé, tout compris. Prix compétitif, 1er juillet, 658-3144, 621-0255.

A 1614, 80eme RUE
1 MOIS GRATUIT
4 1/2 tout inclus, immeuble récent
621-0744, 658-6322

A CHARLESBOURG, super grand 4½ , ensoleillé, 2 balcons, cuisine 18x12, salon 15x12, aussi 3½ entrée lav., séch. , qualité à prix raisonnable, piscine, près services. 623-3986

A 622-4544, 621-9462, 3½ 4½ , 5½ stores fournis, 1 mois gratuit si bail 2 ans. tout compris, près cegep, polyvalente, centre d'achats, libres imm. et juil. 653-1242

A 622-2266
4½ , TRÈS BEAU CHOIX
Ascenseur, insonorisé, balcon, intercom, près services. A voir sans faute

A Absolument À voir (Piscine)
Emménagez maintenant
commencez à payer en juillet
(3½ , 4½ , 5½) (350$ à 575$)
★ ★ ★ 261-4854 ★ ★ ★

À RABAIS
3½ 4½ proximité tout, Métro, autobus, garderie, tranquillité assurée, à partir de 375$ tout compris, 627-8579

A VOIR 2 MOIS GRATUITS
4½ , 5½ . Impeccable, béton, 2è stationnement, concierge, 628-4635.

À VOIR!
De l'Oise, 4½ tout inclus;
570-4460

A VOIR! bois franc
Beaux grands 4½ , chauffés, intercom, 420$ / 470$; 837-2698, 627-5650

A 626-8076 PROMOTION: 2
4½ moderne, sécuritaire, libre
Lebourgneuf et Charlesbourg

A 570-1815, 4½ ensoleillé, grand et neuf dans maison privée, Charlesbourg Ouest .

A 626-7097, 3½ , ascenseur, tranquillité exigée. Tout compris.
A partir de 375$/mois.

À N.D. LAURENTIDES
grand 4½ dans petit immeuble, propre, tranquille; 687-2020

A 627-9596, 3½ , 4½ , 5½ , tout compris, impeccables, bois franc, 1 mois gratuit si bail de 2 ans. 653-1242

A 842-5733, 622-3328, grand 4½ 3½ récent, juil ou avant, près Atrium
MOIS GRATUIT

A Place d'Argenteuil,
1 mois gratuit, 4½ tout compris, secteur paisible, 628-4024.

À VOIR! STYLE UNIFAMILIALE RUE TRUDELLE, grand 4½ chauffé, éclairé, bois franc, juillet. 626-1479

A 623-3125, MODERNE, SPACIEUX 4 ½ 425 $ INTERCOM, ASPIRATEUR CENTRAL,CÉRAMIQUE, MÉLAMINE

A 623-2763, venez comparer, beaux 3½ , 4½ , sécuritaire bois franc, chauffés, eau chaude.

A 1273 JEAN-TALON EST, 2½ meublé, tout compris, libre, 872-1560.

A Orsainville, 4½ mélamine, juil., 2½ 3½ juil., ensoleillés, propres, 650-2876.

A 622-0913, 624-9681, 3½ 4½ imm., juillet, meublé si désiré.

À 64e Rue Est: 4½ bois franc, 2 balcons, revient 445$; 261-5504; 621-0987

À 626-9194, 4½ au 173 56e rue est, 2e étage, 390$, libre 1er mai.

A CHARLESBOURG 4½ - 5½
AUBAINE GRATUITÉ 623-6012

A 627-3280 (4½ + 2 patios), 261-1364 Cuisine-labo, moderne, vaste, (500$)

A St-Rodrigue, grands 4½ ; 2½ meublés; tout compris; 624-8905 628-4743

A qui la chance grand 41/2 juin ,juil. secteur calme, 628-5428 622-3317.

A 4460, DES ROSES, grands 3½ - 4½ tout inclus 622-6769, 622-1056

A 450$, 4½ chauffé eau chaude, parking libre entrée lav - séch. 622-0252.

A RABAIS 450$, 4½ chauffé, eau chaude, parking, bus, 626-5527

A 627-3033 superbe studio et 4½ très grand luxueux, calme, intercom

À 5850, 3e Av. Est: grands 3½ ; 4½ bois franc, intercom; 622-2952.

A 627-4595, grand 4½ aires ouvertes, 1 MOIS GRATUIT. À VISITER!

A 445, 46E RUE E., 4½ chauffé, eau chaude, libre; 410$; 828-1106

A 627-9910, 4½ chauffé eau chaude 2e étage mois gratuit 445$.

A 62e rue est, 3½ chauffé, eau chaude, semi meublé, 623-1094.

A 627-9490 (Beau 4½) 261-1364
$ PROMOTION SPÉCIALE $ (465$)

A 849-8779, 4½ libre juillet chauffé eau chaude, près Jardin Zoologique.

A 261-1364, (3½, vaste 4½) 624-1038 libre et juil. 350$ et 460$, tout inclus

A 622-8419 - 3½ et 4½
Cession de bail, libre imm. ou juil.

À 628-2040, 4½ libre en juillet tranquille tout compris à 495$.

Abordable 5½ chauffé, parking, mois gratuit, bien situé, 624-4618 656-9561.

ACCÈS contrôlé 4½ repeint, eau chaude, chauffé, 450$, 622-0295, 626-0567

ADIEU SOUCI!
VIVE LA BELLE VIE
Vous le méritez Informez-vous 624-4444.

Al aubaine, 4½ , coin Bourassa/Talon, 440$ chauffé, eau chaude 561-0156

À 623-5795, 626-3171, 2 MOIS GRATUITS, 4½ - 5½ style condo, neufs.

ANGLE Jean-Talon/Du Jardin, 2e étage d'une maison rénovée, 2 chambres, Jenn-Air, lave-vaisselle etc., chauffé, eau chaude 600$. 627-0827

Au 575 63e rue EST, 4½ bois franc belle vue mois gratuit, 622-5060.

AUBAINE
COIN JEAN-TALON, 3½ rénovés, entrée lav., séch., juillet 839-0755.

Ave. Trudelle beaux 2½ 3½ 4½ intercom ascenseur sans frais 386-6799.

BEAU site 3½ chauffé, éclairé, ensoleillé sous-louer soir 627-9332

BEAU 4½ près Atrium aire ouverte, tout compris verdure, 628-6475, 570-3126.

BOUL. JEAN- TALON, grand 4½ libre juil., 488$ tout compris, 626-6157.

Charlesbourg, grand 4½ impeccable juil. 2 parkings, 628-9432.

1500 CHAUVEAU
4½ juillet 3e étage, 667-3648

DANS 2 logis, très grand 4½ 595$ tout inclus, 628-5805.

DES CYPRÈS, grand 5½ tout compris près école terrain de jeux 569-9388

DEVANT PARC, 3½ , 4½ , ensoleillés repeints, intercom, tranquille, secteur pratique, 527-2420, 627-8517

47e rue est1ère ave. 2½ meublé 360$ 3½ semi-meublé varie 350$ à 385$ tout compris rénovés bois franc buanderie calme, soir 622-5599.

23E RUE, 1½ rénové à neuf meublé, 387-3639 387-3907.

47EME Rue E, grand 3½ chauffé, entrée lav., séch., 623-3996, 628-2892.

RUE ST-VIATEUR, 5 ½ sur 2 étages, secteur tranquille, très éclairé, patio, etc., 650 $, 657-7722.

À VOIR 4½ récent, 2 mois gratuits très bien insonorisé . 626-3171

GRAND 5½, style condo, secteur Atrium, unité coin, 5e étage, orientation sud-ouest, libre 1er juillet ou 1er août, 695$ mois, 623-8914, 627-8927

GRAND 4½ neuf demi-soul-sol, très éclairé, 849-3043.

Grand 4½, intercom, insonorisé, tranquille, très propre, 622-0100 843-7033

Grand 4½ , 2e, terrasse 30X20, 2 stationnements, triplex, 627-0438.

GRAND condo 5½ ensoleillé repeint, sécuritaire 585$ 529-5791

GRAND 3½ SOUS-SOL maison privée, tout compris 365$. 623-4403

GRAND 4½ bois franc, repeint, chauffé, eau chaude, 626-9314, 849-1981.

GRAND 1 ½, rénové, tout compris, non-fumeur, parking, 295 $ 628-7446

GRANDS 3½ 4½ 5½, chauffés eau chaude, près Carrefour. 626-3512

4½ LIBRE, 3½ 4½ 5½ JUILLET
près de l'Atrium et autobus.
667-2638, 627-8528

3½ , RUE Marie-France: sous-sol, entrée lav/séch., entrée privée, parking, 390$, maison privée, 628-3905

4½ TOUT compris, personne responsable, sécuritaire, 2e étage, 520$, juil.
628-6088, soir 626-2341

2½ DEMI-sous-sol, tout compris, semi-meublé, parking, près des services, proprio occupant, 335$, 624-0892

3½ MEUBLÉ, sous-sol maison privée, Orsainville, câble, très éclairé, entrée et terrain privé 624-0515

4½ MODERNE, ensoleillé, bois franc, secteur tranquille, 420$ tout inclus, 1 mois gratuit. 839-4767

3½ CHAUFFÉ, eau chaude, secteur tranquille, libre juillet, 628-1883

3½ 4½ 5½ 1ere Ave. 655-7904
4½ rue GrosPin 622-6951

3½ LIBRE secteur calme, entrée lav-séch. 410$ chauffé, éclairé. 627-4864

3½ près cégep buanderie parking locker calme circuit 801 soir, 666-0442

4½ - INSONORISÉ
Refait à neuf, pièces ensoleillées, mois gratuits. Vénitiennes incluses Jour 692-1257, soir 845-1206
pagette 874-5441

Juillet 3½ 400$, 4½ 460$, 5½ 525$, moderne, porte patio, balcon, ascenseur, intercom, près Carrefour Charlesbourg, 628-3745 621-9956.

LES RÉSIDENCES DE LA CAPITALE
1 MOIS GRATUIT
sur certains modèles
3½ - 4½ - 5½
STYLE CONDO
Immeuble béton, ascenseur, piscine ext, tous services inclus service de repas et cafétéria.
623-4124

MAISON privée, rez-de-chaussée, grand 5½ , cabanon, cour, abri d'auto, 600 $, 1er juil., 623-0894.

2½ , 3½ , MEUBLÉS, refaits à neuf, libre imm. ou 1er juillet, 623-6096.

MONTAGNES des Roches, près 80ème secteur de choix, 5½ neuf quadruplex style condo, 1,200' remise ext 570-7032

NOTRE-Dame Laurentides, 3½ , 365$, repeint, pas tapis, 849-6017, 841-2500

ORSAINVILLE 4½, juillet, chauffé, eau chaude, balcon, 622-9178

PLUS-BAS-PRIX
VALEUR POUR VALEUR
APPARTEMENTS SÉLECTS
3½ , 4½ , 5½
• Ascenseur • Dépanneur
• Insonorisé • Parking int.
•Chute à déchets • Piscine int.
Promotion spéciale. À voir..
628-5517 • 7 jours

PRES JEAN-TALON
1 MOIS GRATUIT
2½ ,tranquille, libres imm. ou juillet
623-5511, 658-6322

PRÈS CEGEP, 2½ meublé ou non, 4½ rénovés, + piscine, 622-3148

PROMOTION
3½ Entrée laveuse - sécheuse
4½ tout compris
621-5565, 261-0325

SOUS-sol résidence privée, 4½ semi-meublé 350$ 1er juil 623-0894

SUPERBES 4½ , 5½
Promotion spéciale. À voir!
MONELIER: Piscine, centre sportif
NEMOURS: Bain tourbillon
624-4121, 261-0325

2x4½, UN demi-sous-sol, un 1er balcon, chauffé, eau chaude, 624-0127

Appartements
le faubourg de l'Auvergne
3 1/2 - 4 1/2 - 5 1/2
style condo
Site enchanteur,
planchers insonorisés
balcons,
bains tourbillon
Centre sportif
-Piscines intérieure et extérieure
-Salle de conditionnement
-Tennis, sauna
Prix très abordables
4470, Place Le Monelier
627-4358, 527-8964

255 Condominiums

A Charlesbourg: 9079 du Jardin , construction supérieure, béton, 2 chambres, 2 balcons, garage int., ascenseur, 600$. jour: 653-4554 soir: et fin sem. 418 475-4128

A STE-FOY, RUE FRANCE-PRIME
3 ½ rez-de-chaussée, 575 $
4 ½ rez-de-chaussée, 680 $
5½ - 760$
Piscine ext., 687-2610

A ST-ROMUALD, 2½ km des ponts, condo avec option achat si désiré, 2 étages, 3 chambres, 2 salles bains, 2 stationnements déneigés, non chauffé, non éclairé, 675$. 881-2855

A CHARLESBOURG 3½ MEUBLÉ, piscine, gym ascenseur, 490$ 654-8858.

À L'ANNÉE, Mont-Ste-Anne, vue sur fleuve, 3½ meublé, foyer, grand balcon privé, accès piscine int./ext., électricité et câble inclus, 500$, 563-3339.

A 1 PAS DE TOUT, STE-FOY
Au Mistral: grand 3½ , piscine int., insonorisé, gym.; 535$; 652-1428

A CHARLESBOURG, vous êtes seul, une perle de condo 3½ chêne et marbre, meubles de luxe, tout inclus, 261-2524

A CHARLESBOURG, condo 3½, 470$/ mois, vue Québec, piscine ext. sauna, gym billard, 688-3186, 527-9218

A 875-0139, 3½ - 5½ , meublé ou non, foyer, marbre, ascenseur, parking int., piscine, bail long terme.

A CHARLESBOURG, grand 5½ très bien insonorisé, parqueterie, 1er plancher, 872-4355.

A CHARLESBOURG, 3½ meublé si désiré, piscines int. et ext., garage souterrain, 550$, 683-8999

A LÉVIS, 4½ spacieux, vue sur le fleuve, garage intérieur et plus...
835-0823, 570-3126

A DUBERGER grand 5½ foyer, bois franc, sur parc, calme, 650$ 877-0209

ACHETEZ VOTRE CONDO
Vos paiements travailleront à votre prospérité informez-vous 624-4444

AU MESNIL , condo à louer avec option d'achat, 6½ sur 2 étages, garage, 841-1499

BEAUPORT, 3½
DUBERGER, 5½
Dolorès Desrosiers
Inter-Action courtier 666-3000

BEAUPORT 4½ + sous-sol fini, 2000 pi.ca. foyer, air climatisé, bd Rochette 675$, 1-514-929-1340 frais virés

CAP-ROUGE, condo 4½ , 575$
1 mois gratuit, Johanne
654-7429, 824-3036.

CH. STE-FOY, studio, stationnement int., sécuritaire, vue, 495 $, 658-3695

CHARLESBOURG (près Henri-Bourassa Nord) studio de luxe 500 pc, foyer, piscine, gym, salle cinéma, resto, cabanon juil., 425$, 261-0956, 658-9949.

CHARLESBOURG, Montagne des Roches, 3½ , foyer, bain tourbillon, piscine, juillet, 550$/ mois, 623-9243

CHARLESBOURG, secteur Montagne des Roches, 4½ , piscine, ascenseur, gymnase, 1er juin, 575$, 657-1828

CHARLESBOURG 4½ SUR 2 étages tourbillon, foyer, 575$, 627-0684

CITÉ Bellevue, grand 5½ ,1300'ca, verrière, centre sportif, garage, 834-7574

CONDO haut de gamme, meublé, équipé, 4½ , 3ème étage, garage int.. Info: 656-6500.

CONDO à vendre ou à louer, Ste-Foy, Maricourt, 5½ piscine, libre 1er juillet. Info 878-9636.

JARDINS MÉRICI, 1380'ca., vue sur fleuve et Laurentides, 2 chambres, 2 salles bains, 2 stationnements int., 1500$, libre 1er juillet, 657-1828

JARDINS France-Prime, Ste-Foy, 5½ , balcon, 595$. 832-1021 ou 652-0594

LE MISTRAL, France-Prime, Ste-Foy, grand 4½, 1½ salle bain, balcon, juin ou juil., 650$, 889-0552 après 17h.

LEBOURGNEUF, 4 ½ , idéal pour couple retraité ou professionnel, piscine et garage int., & +, 650$, 628-4556

LES IMMEUBLES LE VICTORIEN
3½ 850 pc: 575$, 4½ 1100 pc: 775$; 1300pc: 785$. 877-4180

MESNIL, grand 6½ sur 2 étages plus garage, libre juil., 841-1499

MONT Ste-Anne luxueux 5½ très belle vue semaine ou week-end, prix compétitif, laisser message 864-9757

MONT Ste-Anne grand 4½ services inclus, petit prix confort 418-435-2715

NOUVEAU à voir absolument! St-Romuald. Louez le condo de vos rêves! 3½ , 4½ , 5½ 2 niveaux, 2 min. ponts, près services 563-1683

QUARTIER de l'Académie, 125 Dalhousie, luxueux 1 chambre, 850 p.c., stationnement int., salle de conditionnement, non chauffé 600$.
529-2245 ou 561-4860

3686, RUE DU CAMPANILE, 3½ semi-meublé, garage, 600$ tout inclus. Jour 648-4010, soir 627-1217.

SECTEUR Vieux-Port, Sault-au-Matelot, 3½ ascenseur, terrasse au toit, murs brique-pierre, 495$, jr 682-8338, sr 828-2951.

ST-SACREMENT, condo au Bonne-Entente, 2 chambres, garage, air climatisé, décor récent, 800$ par mois. Hélène Lauzier 653-5353

STE-FOY
François-de-Laval, louer 870$ mois ou vendre, unité de coin 3 chambres, patio, piscine, 849-2662, 655-9782.

STE-FOY, France-Prime, grand 4½ piscine ext., 575$ mois, non chauffé, non éclairé, 522-8206.

STE-FOY, Jardins Duplessis, grand 4½ ascenseur, piscine ext 871-9740

STE-FOY, 4½ , 1150 p.c. récent, 500$ mois, libre 1er juillet, 654-1162.

SUPERBES MEUBLÉS
Vieux-Port, 3½ , 4½ , équipés, vue fleuve, climatisés, garage, immeubles luxueux. 692-3931

VERREBOURG, grand studio, dans jardin piscine, gym, garage int., 600 $ 650-2795

VIEUX PORT, très grand 1400 p.c. impeccable, hauts plafonds 10', très bien insonorisé béton, ascenseur, parking, bien situé bon prix, 849-2840

VIEUX-PORT, grand 3½ , non chauffé, dernier étage, parking, 550$, 694-0930

VIEUX-Port, studio meublé ascenseur, éclairé, parking, libre, 555$, 827-5195

256 Côte de Beaupré / Île d'Orléans

A STE-ANNE-de-Breaupré, 3½ rénové grande salle-bains, 250$. 829-0048

À CHÂTEAU-Richer, 4½ 350$, 3½ 300$, repeints, libres, 829-0048.

ANGE-GARDIEN, 3½ non éclairé, non chauffé, puits de lumière, très propre, 2e étage 275$/mois 822-1428

BEAUPRÉ, rue de l'Assomption, grand 4½ libre juillet, 827-8620

BEAUPRE 4½, libre 1er juillet, 325$ mois, 661-9224.

CHATEAU-RICHER, 3½ très propre, non chauffé, non éclairé, stationnement, tél.824-4911.

5½ SUR Chemin Royal, St-Pierre I.O., près du pont, app. unique dans l'immeuble, état neuf, 500$, 828-1057

L'Ange-Gardien 4½ 2e étage, 2 chambres, salon double; 425 $; 822-2851.

MONT STE-ANNE, jumelé 2 chambres, foyer, tranquille, 550$, 527-3872

4½ NON meublé, non chauffé, vue fleuve, près du pont, 400 $, 828-9096, 828-9185.

ST-FERREOL-Les-Neiges, rue Soumande, 4½ , étage, meublé, lav.-séch., lave-vaisselle, juin, (418)-657-7722

ST-PIERRE I.O. 4½ , 300$ sous-sol dans maison. 828-2193

STE-FAMILLE I.O., grand 4½ sur 2 étages, duplex, libre. 829-3184

257 Duberger / Les Saules

A côté église Les Saules, beau 4½ intercom, très propre. 872-8425

A 527-3921
PRIX IMBATTABLE
2½ reviens à 330$ tout compris
3½ reviens 344$ chauffé, eau chaude
4½ reviens 417$ chauffé, eau chaude
5½ reviens 445$ chauffé, eau chaude.
Beaux logis, service de qualité, à Duberger, accès facile université, parking + prise, balcon et patio.

A DUBERGER
688-9472
BEAUX LOGIS
PRIX EXCELLENTS
3½ , 4½ , 5½ Chauffés, eau chaude, balcon, patio, rénovations, 10 min. de l'université, service 2 concierges

A 688-2323
3½ , 4½ , 5½ , 6½
DANS TRIPLEX, QUARTIER NEUF
Duberger, immense, site tranquille

A PLACE DE LA VERDURE
Spacieux 2 ½ à 5 ½ promotion spéciale, paisible et bien entretenu, près services, 5 minutes d' Université, 4½ revient à 420$
686-3805, 836-0454

A 688-9355, pagette: 624-6398, au 1506 Père Lelièvre, plancher béton, immeuble récent, possibilité mois gratuit,
3½ , 4½ , 5½

A 877-7506
Près des services et autoroute
3½ , 4½
chauffés, libres imm. ou juillet

A 5 MIN. université avec autobus 87, au coin DuVallon et Hamel, 3½ 4½ 5½ chauffés, éclairés, possibilité semi-meublés, très propres, rénovés, parc, piscine ext., stationnement, 527-7490

A 1545 PEPIN, 4½ , 1 mois gratuit, peinture fournie, libre 627-8981, 623-2327.

A 2330 DES MEUNIERS
4½ récent, impeccable, près Sobey's, 465$, juillet ou avant, 681-2339.

A 580-4488, grand 4½ , rez-chaussée cours arrière, cabanon, près école Camaradière. Urgent! Libre juin.

A 683-6510 , 3½ 4½ 5½ pour juillet , verdure, près école, autobus.

A 658-2615 abordable, 2 MOIS GRATUITS, 3½ 4½ 5½.

À BANVILLE 5½ chauffé, eau chaude, 495 $, 831-2321.

A 871-4903, près des services, intercom, 3½ 4½ 5½, tout compris.

A 871-8463 4½ 5½ très tranquille planchers béton, grands Faut voir!

À 877-7506, beaux 4½ 5½ tranquille eau chaude, 877-3883.

Au 4835 Carré Ader, 3½ éclairé chauffé, 872-6069 849-5347.

AUX SAULES 3½ - 4½
Disponibles mai, juin, ou juillet
Tous services inclus, balcon 8x30
Piscine extérieure, paisible.
872-7836, 871-6980

BIEN situé, 4½ , foyer, lave-vaisselle, stores, entrée privée, 540$, 682-0699

3½ BOIS franc, tranquille
près terminus; 877-0445

4 ½, 5 ½ rue Costebelle 871-9688
3 ½, 4 ½ rue Carré Ader 655-1944
4 ½ rue des Meuniers 561-2467
4 ½ rue Banville 877-3397

4½ IMPECCABLE, beau secteur, chauffé, éclairé, eau chaude, 2 parkings, 495$, 527-7052

4½ , 3½ , CARRÉ Ader, très grands, très propres, libre et juil 872-3482

4½ CHAUFFÉ, éclairé, près services, JUIN GRATUIT 475$. 871-9452

IMPECCABLE, 871-6012
4½ , beau, grand, moderne, cuisine céramique, ensoleillé, près de tout, sécuritaire, vue sur rivière.

4½ , LIBRE et juillet, 1 mois gratuit, avantageux, près de tout, 877-9199.

PLACE HENRI IV
4½ Juil., tout compris, piscine ext., stationnement, 871-2457

258 Lebourgneuf / Le Mesnil Charlesbourg-ouest

Aux Terrasses Lebourgneuf
Condos 4½ à louer , possibilité bois franc, piscine*, près de 2 centres d'achats, possibilité semi-meublé. Tél. 623-3948.

A LEBOURGNEUF
6365, Du Griffon, app. 1
4½ moderne, intercom, système d'alarme, stationnement, stores, promotion. 621-9513

À ABSOLUMENT VOIR !!!
SUPERBE 3½ semi-meublé lave-vaisselle, aspirateur central, planchers béton, buanderie, mois gratuits, 628-0362

A 622-5125
REFAIT À NEUF
4½ insonorisé, alarme, intercom
très ensoleillé, piscine

A VOIR! 5½ sur 2 étages, condo, piscine, entrée indépendante, près de tout.
623-2763, 877-1220, 877-7732

A 623-2763, venez comparer, beaux 4½ , sécuritaire, paisible, ensoleillé, moderne, bon prix.

A 570-1815, 4½ ensoleillé, grand et neuf dans maison privée, Mesnil

A 261-1364, (immense 4½) , 626-4905 $ Imbattage $, tout inclus, négociable

A 628-6170 PL. Bonne Entente, 3½ libre ou juil, 4½ semi-meublé.

BEAU grand 4½ dans 4 logements, secteur tranquille, 515 $ non chauffé, non éclairé, juil., 622-7310.

4½ , 5½ MESNIL
Situé près de la bibliothèque, de l'école et du centre communautaire, bâtisseS de 3 étages et de 6 logements. Vous voulez un bel appartement, tranquille, très propre, moderne avec rangement, bien situé, nous l'avons! Faut voir!
Libre et juillet, 624-4055

GRAND 4½ moderne, genre condo, alarme, insonorié, piscine, 561-6046

GRAND 6½ rez-de-chaussée, non chauffé, 585 $ /mois, 622-5986

GRAND 4½ style condo, rangement, piscine, 585 $, 843-3506.

4½ CHAUFFÉ, remis à neuf, grand stationnement, 460$, juillet, 626-0469.

LEBOURGNEUF 4½ à louer, chauffé & éclairé, 842-8234 ou 847-6000

MESNIL: rue L'Espérance, 4½ 5½ garage int., intercom, grand balcon, près services 627-2628, 569-9388.

MESNIL, grand 4½ , 1er étage 595$, demi-sous-sol 475$, 872-0270

1 MOIS GRATUIT, 4½ : 560$, alarme, juillet. Tél. 683-7474.

STUDIOS neufs, 350 $ tout compris, semi-meublés, 621-0493

TRES grand 4½ style condo, ensoleillé, bois franc, céramique, près Galeries Capitale, libre juin.
SUPER! A VOIR! 623-5358

259 Limoilou

A STE-ODILE
Meilleur rapport-qualité-prix
4½ PRIX RÉDUIT
meublés si désiré
628-2797, 623-8621
626-5468

A ABAISSER JUIN & JUIL
2 MOIS GRATUITS
Ste-Odile, rue des Lilas Ouest
2½ : 305$; 3½ : 330$, 360$
4½ : 415$, 455$;
Chauffés, eau chaude, balcon stationnement, 627-1296 jour soir et fin sem. 628-0017

À 666-7880
MOIS GRATUIT
• Avril, 3½ près 1e Ave., 360$/mois.
• Mai, juin , juillet, 4½ tout compris, 400$ à 470$/mois

A 1895 MGR PLESSIS
1 MOIS GRATUIT
2½ - 3½ - 4½
tout inclus, près Place Fleur de Lys, intercom, buanderie, stationnement.
529-9796, 658-6322

A ST-PASCAL
Rue Adjutor Rivard, face au parc, 3½- 4½ chauffés, bois franc, repeints, rénovations, excellent prix, juillet. 663-4610, 261-4982.

À 715, DES PINS EST
4½ piscine, ascenseur, stationnement int., prix compétitifs, métrobus, gérant sur place; 624-8831

A ST-PASCAL
3½ 335 $; 4½ 425 $; 5½ 475 $ rénovés, bois franc, mélamine, intercom, parking; 623-3125

A 25 SAP. -DORION O.
1 mois gratuit , 4½ tout inclus
627-3713, 658-6322

A 623-3125, PRES CEGEP, HÔPITAL. RENOVES. PARKING. BOIS FRANC. INTERCOM, MÉLAMINE, SOLEIL
3½ / 335 $, 4½ / 425 $, 5½ / 475 $

A 663-4610
Grand 51/2, bon prix, chauffé, De Grandville, parking, juil. 261-4982

À 648-2772, très grand et très propre 3½ 4½ chauffés, 139, 25e rue Est, 699 Des Chênes Est.

À 50 DES ÉPINETTES, 4½ rénové, calme, superbe vue, 430$, 395$, 849-6012 849-7362.

à louer logements 250 à 299

259 Limoilou

A CANARDIÈRE, 4½, chauffé, éclairé, entrée laveuse-séch., plancher bois franc, stationnement, juil.; 524-8127

À ST-ALBERT, 5½ chauffé, balcon, 525$, stationnement, bois franc, juin, juil., mois gratuit, 626-9251, 654-5900

À 522-2910 Ste-Odile St-Pie X, 4½, repeints, chauffés etc. bois, calme, parking déneigé, 425$, 430$.

2½ À louer, rue St-Adélard, chauffé, éclairé, semi-meublé, 300$. 849-0106 soir et fin de sem.

A 523-9160, très grand 5½ rénové, libre, 3 chambres, ensoleillé, parking 450$.

À 1915 D'Assise, 4½ non chauffé non éclairé, eau chaude, bois franc, 410$, 648-8115, 9h. à 19h lundi au samedi.

A 523-7736, 1½ À 4½ Semi-meublés, intercom, près cegep et hôpital, 320$ à 440$

À 658-1506, 1½, 3½ rénové s calme, intercom, services, dépanneur, buanderie, cégep, hôp., bus.

A ST-PAUL Apôtre, 3½ non chauffé, 2e étage, agréagle, personne tranquille, 300$, 522-8682, 524-1252

A. AUDANT LOCATION 2½ - 3½ - 4½ libres + juil. 628-8704

A 522-7119, 569-1358 2½, 3½, 4½ comme neuf très tranquilles, intercom.

À 51e rue Ouest, 3½ à 350$, 4½ à 460$, 5½ à 500$ libre, chauffé, eau chaude, 661-4777 622-4472.

À côté Galeries Charlesbourg 3440 Des Aulnes, 3½ 4½ tout inclus mois-gratuit, 624-9432 523-7325.

À VOIR 3½ neuf, intercom, balcon, parking, buanderie, certains avec entrée lav. séch., 524-0762, 623-5026

A 1162, 1RE AVENUE, grand 5½ balcon, parking, près hôpital, autobus, lav-séch, 400$ nég 524-1478

A 338, 4e Av., 3½ chauffé, 315$, demi-sous-sol, 687-0955.

A RABAIS, beau 4½, repeint, chauffé, parking, juil., 652-0427

À St-Pie X, aires ouvertes, 4½ carré, chauffé, bois franc, parking, 667-5765

À VOIR! 4½ ensoleillé, agréable, propre, tranquille, juin ou juil 523-7430

A BERGEMONT, beau 4½ aires ouvertes tout compris rabais 621-0002

A 720 16e Rue, 2½, tout compris, chauffé, très propre, juil. 628-0808

À St-Pascal: 4½ bois franc, 2 balcons revient à 385$; 261-5504 ; 661-8063

A 2E AVE, 1½ juillet, tout compris, meublé désiré, près école, 648-6262

A ST-ALBERT, 3½ demi-sous-sol, rénové, mois gratuit, bois franc, 622-9017

A ST-ALBERT 4½ chauffé, bois franc, propre, calme, juil. 626-2288

À ST-PAUL APÔTRE 2½ 3½ chauffé, éclairé, meublé si désiré 628-1258

A 626-7192 (4½, bois) 261-1364 445$ + services, calme, sécuritaire

A 627-9739 (41/2, 31/2) 261-1364 Intercom, sécuritaire, vaste, nég.

À DE LA BASTILLE, près du Colisée, 4½ balcon, parking, juillet, 529-4465.

A 564-4347 St-Pascal maison 2 étages 3½ bois franc entrée lav.- séch. 365$.

A 647-1732, 2½ 3½, près Fleur de Lys tout compris, commodités.

À 640-0776, mois gratuit, 2½ 3½ 4½, bois franc, stationnement.

À St-Pie X 2½ tout inclus; 4½ bois franc, juillet, 842-9737, 648-6423

A BONS PRIX, Champfleury, 4½ et 5½, chauffés, 350-495. 681-2209

A ST-ALBERT, grand 4½ tout compris, très propre. Juil. 626-3151

A 521-6772 (5½, bois franc), 261-1364 525$ tout inclus, balcon, parking

A 261-1364. très grand 2½ (295$) Tout inclus, balcon, tambour vitré

A 261-1364. (immense 3½ 4½ 6½) $ petit - petit $, tout inclus, 524-5562

A 261-1364 (3½, 4½, 5½), tout inclus tout est possible (340$ à 515$). À voir

A 626-6929 (Super 4½), 261-1364 Conditions & prix imbattables. À voir

A ST-PAUL Apôtre beau 4½, bois franc, tranquille, cour, 2e, 622-9700

A ST-ALBERT, 4½-5½, tranquille, juin ou juillet, près des services. 626-2923

A 185, 22e rue, 2½ 4½ 5½ chauffés parking 524-3078, Pag: 527-5588 ext: 0241

A 398-1, 4e av. 2X4½ RENOVE, 400$ non-chauffé, non-éclairé, juil 648-9571

A 432, 4e RUE, 5½ neufs, 450$ noN chauffé, non éclairé juil. 648-9571

A SOUS-LOUER, rue Champfleury, 4½ récent, 3e étage, 660-8059.

A 2203 Canardière 4½ neuf 325$, 375$ non chauffé non éclairé libre 648-9571

À VOIR! St-Pie X, 24e Rue, grand 4½ chauffé, 628-6461, 627-1829.

À 681-0434 683-5252 juillet 4½ 300$ 350$non chauffé, parking.

A Ste-Odile, 3½ - 4½ chauffé, eau chaude, semi-meublé, 624-1451.

À RABAIS 4½ chauffé, 395$, St-Paul Apôtre, balcon, parking, 624-0875

A 523-9160, très grand 6½, 1er étage, rénové, parking, 475$.

A 663-1626, accès aux services: garderie 6½ 4½ négociable 622-5953

A 666-2541, 4½, mois gratuit, parking, bois franc, refait à neuf, calme.

A 626-6048, 4½ bois, impeccable, verdure, 435$ et +

À 656-9137, 2½ 1½ bois, céramique, près École Coiffure, cegep

À 654-9574, 4½ bois franc, rénové, balcon, chauffé.

À 661-1618, 4½ chauffé bois franc tranquille repeint, 624-0917.

A VOIR! Grands 4½, 3½, balcon, intercom, près de tout, 877-4884.

ABORDABLE 5½ très propre, 674, 1re Avenue juil. 647-4463, 646-0854

ACCUEILLANTS 3½ 4½, 675 et 679 8e ave., juillet, qualité/ prix excellent, 523-5765 651-9011.

AIRES ouvertes 5½ St-Pascal, 3½ avec 4 électoménagers, porte-patio, intercom, parkings déneigés, etc 666-2658

ATTENTION! prix avantageux pour 3½ - 4½ chauffés, propres, près autobus, tranquille, St-ALbert. Après 18h; 626-2288

ATTENTION! prix avantageux pour 4½ chauffé, rénové, près autobus, tranquille, Ste-Odile. Après 18h; 626-2288

Au 355 26e rue, beau 4½ libre, tout rénové, plancher bois, 622-1832.

AU 163 18e Rue, 3½ tranquille, rénové, 375$, 523-3175, 842-9740

Au 42 des Ormes: grand 4½ chauffé, pas éclairé, demi sous-sol, 626-1229.

Av. Colisée, 3½ 365$, 4½ 475$, chauffé, eau chaude, bois franc, 622-8045.

AVEC 1 mois gratuit, 4½, bois franc, tout compris, libre OU juil, bon prix, 400$. 667-8696

BEAU 3½ chauffé, eau chaude, planchers bois franc, stationnement, 335$, 525-9413

BEAU logement rénové, 2 chambres, mai/juin, soir: 653-7960 694-4472.

BEAU 4½, eau chaude, près cegep et services, idéal jeune couple, 628-3441

BEAU 4½, frais peint, 1er juin, commodités, 425$ chauffé, 627-2909.

BEAUX grands 4½ (475$) construction 1993, coin 3e Av. - 12e Rue, 580-1551

BENOIT XV, beau 3½, sur étage, entrée lav.-séch., libre mai, 521-4364.

BENOÎT-XV, 3½, 4½, rénové, chauffé, eau chaude fournie, insonorisé, belle fenestration, grand balcon, stationnement, 649-7209.

CARREFOUR LIMOILOU 3½ 4½ Ascenseur. Idéal 3e âge. Intercom. 649-4789, 822-0543

5½ CHARLAND, chauffé, près cégep 1 mois gratuit 640-7438, 569-9388

5½ CHAUFFÉ, bois franc, 2 balcons, duplex, tranquille, 525$, 525-6590.

4½ CHAUFFÉ, eau chaude, parking, rénové, 365$, juil., 623-8585

COIN 4e Au/18e Rue, grand 5½: 565$, 6½: 600$, chauffés, eau chaude, entrée lav/séch., garage int. 35$, juil, 651-3809

COIN 3e Rue/4e Ave, beau 4½ juil., stationnement, références, 829-3267

Colombière Est, 4½ 1er juillet, 450$, tout compris, mois gratuit, 628-6691.

DEGRANDVILLE, rénovés, 1½, 3½, 4½ chauffés, eau chaude, insonorisés, ascenseur, balcon, stationnement. Tél. 660-5643.

DUPLEX, ST-ALBERT 5½, 575$/mois chauffé 622-6792

4e AVENUE, grand 3½ rez-chaussée, cour gazonnée, planchers bois franc, cuisine Ikea, entrée lav-séch, 360$ non chauffé, non éclairé 877-3119

24E RUE 4½ ensoleillé, bois franc, balcon, entrée lav-séch, 455$ chauffé, 877-3671

16E RUE: beau 4½ planchers bois, cour arrière, chauffé, non éclairé; stationnement, 425$. Tél 561-4875

4e AVE. 626-6898 BEAUX 3½ 4½ près services

2E RUE, studio 250$, bois franc, rénové, non chauffé, non éclairé, rez-de-chaussée, 666-0548.

26e rue, St-Paul Apôtre, 4½ chauffé bois franc parking 420$, 523-1379.

8E RUE: 5½ chauffé, salon double, grande terrasse, 495$; 561-4875.

4e AVENUE grand 4½ entrée lav. séch. stationnement, 425$, juil., 628-4136

23EME RUE/ 4eme Ave., 1½ tranquille, 240$ tout compris. 525-9700

1ER étage, chauffé, 385$, 2171 des Intendants, à 5 min. hôp. Enfant-Jésus, juillet, 628-3592

314, 1ère Rue, 3½ état neuf, semi-meublé, intercom, entrée lav. séch, porte-patio, 659-4699, 687-9824

GRAND 2½, 310$ tout inclus, libre imm., 648-6421.

GRAND 3½ Ste-Odile chauffé, sous-sol maison 350$, 623-5699

2½ ★ 4½ ★ 5½
• St-Honoré • 8e Avenue
• 3e Avenue • 4e et 6e Rue
• 14e Rue • 24e Rue
Possibilité semi-meublé
261-0653

3½ LIBRE, 4½, 5: juillet, près Maxi et centre d'achats Canardière, chauffé, eau chaude **667-2638**

4½ 1 MOIS GRATUIT. Ensoleillé, Demi-sous-sol, cour arrière, chauffé, parking, 430$. 627-8574

4½ dans duplex, non chauffé, non éclairé, libre, 325$ 522-6128 648-1922

3½, SEMI-MEUBLÉ, chauffé, éclairé, services lav/séch. 365$s, 622-9629.

4½ au 1er étage, planchers bois, sur 2e Ave, coin tranquille 647-3039.

3½ 4½ 5½ chauffés, éclairés, entièrement rénovés, 652-1058 563-3689.

3½ ST-PASCAL, unifamiliale, bois franc entrée privée, parking, 280$ 666-2920

4½ refait à neuf, libre ou juillet, 268 7ème av., 667-3048 527-1314.

5½ CAMPAGNE en ville tranquille Benoit XV, 460$. juil. 525-9258

J.-MANCE, 3½ chauffé, entrée laveuse pas parking, 524-2869, 849-1042.

JUILLET, 6½, 4e Avenue, propre, calme, 648-8783, 525-9124.

LE CAVALIER 1½ 3½ libres et juil., tout compris, insonorisés, ascenseur, 660-0496.

LIBRE, Ste-Odile, grands 3½ - 4½, chauffé, meublé ou non, stationnement 623-2127 661-9345 623-8026

LIBRE, grand 3½, bois franc, balcon 647-1505

MOIS gratuit, 3½, 4½ tout inclus, 648-9368, 688-0979.

325$ NON chauffé, 5½ 1er plancher, entrée lav. séch., pour visite: 667-0530

4½ NON CHAUFFE, non éclairé, planchers bois, 2e étage, 667-4893.

PLACE MONTSERRAT
3½ - 4½ - 5½
• entrée laveuse, sécheuse
• chauffé, éclairé, eau chaude
• tapis mur à mur
• piscine extérieure
• stationnement
• autobus et services à proximité
• Concierge 24 heures
1½: meublé ou non bail au mois
3440 De La Concorde suite 114
628-8634

PLACE STE-ODILE 4½ 5½ LIBRES ou juil., 3½ juil., chauffé, eau chaude, insonorisé, ascenseurs, intercom, piscine int., 624-9567

PLACE NATHALIE 1½ - 3½ juil., tout compris, insonorisés, piscine int, intercom 648-9111

PRES hôpital, Normandie, 6½ salon double, 3 chambres, tapis, rénové, parking, 2e étage, 425$, 663-0701, 523-6441

PRES cégep 4½ demi-sous-sol bien éclairé, semi-meublé si désiré, pas d'animaux, 325$, 628-6117

PRES cégep, 4½ eau chaude, 375$, 3e étage, balcon bois franc juil. 521-2696, 663-0701

Près hôpital St-François d'Assise 2½ 4½ 2e étage galerie parking 523-3682

Près Hôp. St-François d'Assise 3½ 4½ non chauffé balcon juillet 647-6850.

RUE DES PINS EST 4½ immeuble récent, garage int., ascenseur, piscine, juil.; 627-7488

ST-ALBERT, 4½, repeint, voisin 1ere Avenue, bois franc, balcon, aspirateur central, paisible, rénové, sans stationnement, bur: 653-2442, rés: 831-8070

ST-ALBERT: 5½ logement carré, 3e étage, rénové, calme, bois franc, intercom, juillet, 540$; 849-4496.

ST-ALBERT beau grand 5½, 2ème étage, plancher bois, ensoleillé, 550$,chauffé, eau chaude, 621-0704

ST-ALBERT, 3½, chauffé, semi-meublé si désiré, 280 $ libre 626-1469

ST-ALBERT 6 1/2 chauffé, bois franc, calme, ensoleillé, 627-0500.

ST-ALBERT, 4½ chauffé, entrée lav./séch. balcon, parking, 628-2177.

ST-FIDÈLE, 5½, 2e non chauffé, bois franc, entrée lav-séch, tranquille près tout 410$. Soir 523-6395

ST-FRANCOIS d'Assise, 3½ 2½ 270$, 240$ eau chaude, libres, 529-1170.

ST-François-D'Assise, grand 5½ eau chaude, 370$. Tél. 529-1170.

ST-PASCAL, 5½ rénové, 1er étage, stationnement, chauffé, eau chaude, 550$ tout inclus. 660-1036

ST-PASCAL, 2½ chauffé, 280$/mois, 666-4305.

ST-PASCAL, St-Odile 2½ meublés, chauffés, éclairés 360$, juil, 569-8100

ST-PASCAL 5½ chauffé parking, près de tout, 661-8855, 666-4760

ST-PASCAL, rue Bruneau, 5½ sous-sol chauffé, 375$, juil., 663-2854

ST-PASCAL, Mailloux, 4½, chauffé, semi-meublé si désiré, 445$, 831-2321

ST-PASCAL 5½, 2e étage dans triplex, calme, ensoleillé, 660-4094

ST-PASCAL, GRAND 3½ MEUBLÉ. Tél. 661-2864

St-Pie X, 5½ chauffé, eau chaude, frais virés 819-385-4944,660-9367, 523-8913.

ST-PIE X, 5½ rénové, bois franc, stationnement, 450$, 628-8169.

ST-PIE X, 26e Rue, tranquille, 4½ chauffé, eau chaude, juil., 658-6565.

ST-PIE X, 2½ meublé, chauffé, tranquille, 1er étage, 280 $, 522-0301.

St-Pie X, 1½ ,4½ chauffé 1er étage calme proprio sur place 660-7578.

ST-PIE X, 3½, beau - grand - pas cher. Libre, après 18h 663-7777

STE-ODILE, 5½ chauffé, eau chaude fournie, 2e étage 520$, 1er juil., rue Livernois, 626-2002.

STE-ODILE, refait à neuf 4½ secteur tranquille, idéal pour personne âgée ou sans enfant, 848-6303, 843-3905

STE-ODILE des Lilas Ouest, 4½ très propre, chauffé, bois franc, demi sous-sol, 400$, 849-8122.

STE-ODILE, 4½ entrée lav.-séch., libre et juillet., 683-7941

STE-ODILE, 527-5973 Des Chênes, 4½ chauffé., mai, 400$, près service

STE-ODILE, beau 3½ meublé ou semi, balcon, parking, 627-0133

STE-ODILE, Bouleaux Ouest, 4½ chauffé, semi-meublé si désiré, 445$ 831-2321

STE-ODILE, 4½ - 410$/mois, 5½ - 510$ mois, chauffés, juillet, 849-3029

STUDIO tout compris, calme, propre près cégep, 1er juin 843-5372, 623-8344

260 Loretteville / Neufchâtel

A CENTRE LORETTEVILLE **BONI JUIN GRATUIT** GRANDS 4½ juin ou juillet Moderne, aires ouvertes, béton, très sécuritaire, concierge sur place. **BEAUCOUP D'EXTRAS** Près de tout à pied 842-6779

A PRIX RÉDUIT 3½, 4½, 5½, très propres, piscine, stationnement avec prise **840-2674, 843-2608**

À DECELLES, MOIS GRATUIT Grands 3½, 4½ RÉNOVÉS, service conciergerie, tranquille, intercom, près services 843-2343, 847-2715

A 4645 STE-GENEVIEVE Grand 4½ condo neuf, magnifique vue, Aubaine! 681-2339

A LORETTEVILLE, rue de l'Hôpital, 3½ demi-sous-sol, chauffé, éclairé, 400$ 842-2562

A. AUDANT LOCATION 2½ À 4½ libres et juillet 628-8704

A 842-9906 4½ semi-meublé si désiré, 1er plancher très propre.

À partir 380 $, grands 4½, très propres, près tout, 561-1808, 623-6036

A BOUL. BASTIEN 3½ 4½ tout inclus, MOIS GRATUIT, 628-5311; 845-5710

GRAND 4½, 2e étage maison, vue panoramique, patio 14'X16', parking, grande cour, 525$ pour 2 ans, non-chauffé, non-éclairé, 650$, boul. St-Jacques. 875-0442, cel; 580-0486

5½ DEMI-SOUS-sol, porte-patio, proprio occupant, cour, stationnement, entrée lav., séch., 550$ par mois non chauffé, non éclairé. 847-0372 le soir

4½ SUPER isolé et super insonorisé, 1000 pi. planchers béton, coin l'Ormière et rue Blain. 847-6268 ; 682-6433

4½ A sous-louer, à Loretteville, rénové, très propre, chauffé, éclairé, 2e étage, 500$. 842-0239

2½ MEUBLÉ, 3½ meublé ou non, grand terrain, parking, juil., 842-6780

3½ 4½ rue Loranger 655-0059 3½ 4½ rue Monique Corriveau 847-6152

3½ TRÈS grand, 413$ tout compris, plus RABAIS en juillet, 845-4484

3½ MAISON privée, entrée lav. séch. parking. juil. 320$, 845-2635

LORETTEVILLE, 67 Valvue, grand 5½ pièces avec sous-sol, près des services, 615$/mois, 843-5004.

1 MOIS GRATUIT 4½ 5½ LIBRES et juil., non meublé, tout compris, 847-0432

RUE Boucher 3½ avec mezzanine 415$, entrée lav, séch, 650-6358

SUPER PROMOTION 4½, près centres commerciaux **840-2545 • À voir...**

261 Montcalm

2½ SEMI-meublé, buanderie, calme, près hôp. St-Sacrement, 871-9500

A 687-2610 - 24h http://www.abi.ca

LE LAURIER 600 av. Laurier, (sur les Plaines), portier, terrasse, stationnement int., marqueterie. 3½ (1 chambre) 3½, court terme, literie, vaisselle Tél. 261-0655

LE MONTMORENCY 165, Grande-Allée Est, portier, coiffeuse, stationnement int., terrasse, marqueterie, près des services. STUDIO et 3½ Tél. 261-5165

PLACE DES BRAVES 846, Chemin Ste-Foy (sur parc), stationnement int., piscine int., sauna, dépanneur, près des services. 1½ - 3½ - 4½ Tél. 261-5846

SAMUEL DE CHAMPLAIN 350, Ch. Ste-Foy, stationnement int., piscine 18e étage, vue superbe, marqueterie, près des services. 3½ -4½ - 5½ Tél. 261-5350

A ACCÈS JARDINS DE COULONGE STUDIOS À partir de 480$, possibilité meublé, au coeur de Sillery, dominant le fleuve, piscine, terrasse, sauna, aussi 3½, 4½ 682-5246

A 682-9656 Près église St-Sacrement, 1½ 3½ chauffés, eau chaude.

A HABITAT 435-440
HABITAT VOUS PROPOSE DE BEAUX GRANDS
2½ 3½ 4½ 5½
CALME ET SECURITAIRE
Vous y trouverez: piscine et stationnement int. dépanneur, salon coiffure, salle conditionnement, soins infirmiers et service cafétéria au niveau terrasse. Le coût de nos appartements inclut l'électricité et chauffage. Au coeur du quartier Montcalm, près de tous les services. 687-1123

A ABAISSER JUILLET GRAND 2½ 465$; Près hôpital St-Sacrement Frais peints, chauffés, modernes, garage, ascenseur, piscine. Tél. 261-6224

A 736 PÈRE-MARQUETTE 3½ semi-meublé, 5½, chauffé, éclairé, bâtisse béton, ascenseur, insonorisé, tranquillité, concierge sur place, stationnement intérieur. Tél. 681-6773.

A 261-1364, Sans comparaison 4½, 5½, Rue Calixa (ancestral) 2½, Rue Casot (vastes pièces) 4½, Rue Monk (vaste et bois) 4½, Rue Franciscains, vue montagnes A ne pas manquer. Visitez Rabais. Promotion. Gratuité

A VOIR 681-5872 BEAUX LOGIS BON PRIX NÉGOCIABLE 2½ - 3½ - 4½, planchers bois franc, balcon, ascenseur, parking, calme face hôpital St-Sacrement.

A 36 ABERDEEN Super 6½, 3 chambres, 2 balcons, terrain, 760 $. 4½: 510 $. Grand 2½: 415 $.

À 50 WILFRID-LAURIER 2 pas des plaines, la belle vie! 3½, 365 $ à 420 $; 564-3432.

A 527-9170, mai/juil., 1½ à 5½ ; 619, Monk; 850 Jésuites; 1420, Callières; 765, ch. Ste-Foy; 855-875 Marg.-Bourgeois; 1380 M-Rollet, 285-540.

A ST-SACREMENT, beau 5½ non chauffé, non éclairé, balcon, très ensoleillé, bois franc. Aussi 4½. bois franc, luxueux, 692-4420.

A VOIR ! 5½ - 4½ Belvédère, petit immeuble, entrée lav-séch., bois franc, plafonds 9 pi., parking, juil. 1½ semi-meublé; 525-9220

A VOIR A 650 CHOUINARD, 2½, 3½ chauffés, buanderie, juillet. 527-4434.

A 653-1032, des Franciscains, ensoleillé, chauffé, eau chaude, galerie, tranquille, 6½ : 750$ laveuse - sécheuse, 3 chambres; 3½ : 415$.

À 683-8508, juil. 2½ 330$ - 1½ 310$; chauffé, éclairé, eau chaude, semi-meublés et micro-ondes, buanderie, balcon, parking, St-Sacrement.

A 630 FRASER Beau loft et 1½ 2½, buanderie, bois franc, parking, 564-2002, 570-8486.

A 845-9257, grands 3½ tout inclus, pletit immeuble tranquille, planchers bois, buanderie, parking. À voir!

À 681-9467, JUIL., 925 CH. STE-FOY, 3½ 443$ TOUT COMPRIS, BALCON, BUANDERIE, ENSOLEILLÉ

A 720 Belvédère, 4½, bois franc, tout compris 525$. Proprio sympathique, 836-2269, 687-1556

A St-Sacrement, tranquilles 2½, 3½, semi-meublés ou non, éclairés, chauffés libres et juil., 681-2764, paget: 525-1818

A 945 Holland, 2½ juil. semi-meublé, 375$ tout compris. 688-0610 / 687-8864 / 651-1219

A 836-7708, 4½ / 5½, 630$, 3e étage, chauffé, eau chaude, parking, balcon, semi-meublé, juillet.

A 265 ABERDEEN, superbe 7½, 2 pas Plaines et Cartier, terrain 780$. 564-3432, 821-5042

À 683-2829, 1½ à 5½. Imm. ou juil.: ch. Ste-Foy, des Jésuites, C-Lavallée, Garnier, boul. de l'Entente.

A 653-9994 • MONK 4½, très tranquille, bout de rue

A 1082 PÈRE MARQUETTE, 4½ demi-sous-sol, meublé, chauffé, éclairé, tranquille, 540$, 1er juin, 683-8418

A 682-5936, 527-2782, 3½ planchers bois franc, entrée lav. séch., stationnement, libre, 395$

À ACCÈS CEGEP - UNIVERSITÉ 3½ - 6½, 2 étages, bois franc, entrée lav-séch. (jumelé), parking: 622-9976

À 848-6576, Joffre, 2½, bois franc, rez-de-chaussée, semi-meublé, entrée privée, 365$ tout compris.

A. AUDANT LOCATION 1½ A 4½ libres et juillet 628-8704

A 38 LOCKWELL, superbe 4½ balcon, 635$ chauffé, 527-8169

A VOIR! Face aux Plaines, 2½ et 5½ très beaux tranquille 527-8413

A 640-1635, près de Cartier, dernier étage, semi-meublé, 2½, 1½, 300$.

A 915, ch. STE-FOY, grand 4½, bois franc, juillet, 515$. 527-8413

A ACCÈS Cartier, 6½ bois franc, entrée lav., séch. 595$, 525-7352, 527-9841

A 682-9656, 523-5303 près Cartier, 2½, 3½, 4½

A 834 De Lévis, 4½ demi-sous-sol, chauffé eau chaude, juil 687-0183.

A 688-9503, 5½, 7½, près Belvédère, intercom. 681-8585, 688-9503

À 681-6468, 4½ RÉNOVÉ Près Cartier, bois franc, balcon, 540$

A 683-6469, Père Marquette 2½ 3½ semi-meublé tout compris 425$ à 495$

A 1656 ch. Ste-Foy, grand 2½ 310$ semi-meublé, 5½: 650$ 657-7640

A ST-SACREMENT, 4½ chauffé entrée lav. séch., juil., 652-0427

A 683-1908 (grand studio) 261-1364 Ascenseur. Intercom. Clientèle stable.

A 527-3262 beau 3½ poêle, frigo, buanderie, très propre, tranquille

À 682-6433, grand 4½, rénové, 540 $. 3½, rénové, 495 $ tout inclus;

A 836-7708, 3½ / 4½ rénové, 450$ chauffé, semi-meublé, buanderie.

A 1034, AV. DU PARC, 1½: 280$; semi-meublés, tout inclus. 837-0469

A 681-6468, 1½ à 3½ DES ÉRABLES, intercom, 350$ et plus

A RUE FRASER, LIBRES: 1½, 3½; JUL: 1½, 2½, 3½ Très propres 523-1908

A 1395 de Montmorency, 6½ chauffé eau chaude, parking, 710$, 688-0556

A VOIR, rue Sherbrooke 3 1/2, 4 1/2 chauffés, libre 1er juil., 667-2632.

A 683-2871 juil. août St-Sacrement, 4½ 5½ rénovés à neuf

À 654-9580: 2½ 3½ 4½ 5½ juillet, rue Calixa-Lavallée

À 56 Crémazie ouest, 2½ non chauffé, 295 $; 529-2245 ou 561-4860

A VOIR! Beau grand 3½ chauffé, 390$, 654-0956.

A NEUF, demi-sous-sol 2½ semi-meublé tout compris 300$, 1er juin 527-3162

ABERDEEN personne tranquille 6½ chauffé, rénové, stationnement, 850$ libre juin 524-2032

APP. LE CLARIDGE, 1½ à 6½, rénovés, plancher bois. Espaces à bureaux disponibles 529-5458, 621-7281

AU SEJOUR BAIL COURT ET LONG TERMES 315 St-Jean (370 Lockwell) attrayants 1½ à 3½ tout inclus, meublé ou non, conciergerie, grandes fenêtres, interphone, ascenseur, parking, 529-2073

Au 1070 ch. Ste-Foy, rez-chaussée, grand 5½, 3 chambres, chauffé, eau chaude, salon coiffure ou autre commerce, voisin hôpital St-Sacrement, 692-4420.

AU 815 De Lévis, grand 5½, 1er étage, chauffé, eau chaude, poêle, frigo si désire, planchers en bois, entrée lav séch. balcon, prêt pour juin ou juil., 615$, jour 687-0183, soir 682-3895

AU 755 Marguerite-Bourgeois, 1½, 3½ semi-meublés,chauffés, ascenseur, paisible,près cégep et 2km Université, restaures, juin et juillet, 686-7620

AU 840 PÈRE-MARQUETTE, grand 4½ électricité, chauffage, eau chaude fournis, stationnement, entrée lav-séch., 650$/mois, 836-1910 après 17h.

AU 687-3063, 4½ chauffé, stores, entrée lav. séch., parking. 595$

AV. MURRAY, 3½ très propre, demi-sous-sol, grandes fenêtres, chauffé, eau chaude. Après 17h30 688-1902.

AV Monk: 3½ 280$ semi-meublé + 4½ 425$, non chauffés, entrée lav., séch., stationnement, 682-5086 après 17h.

AV. SALABERRY, studio semi-meublé, eau chaude, 340$, 843-7025

AVE Lemesurier, grand 4½ demi-sous-sol, chauffé, eau chaude, autres commodités, 585$, 527-1396, 527-3354

913 AVE BEGIN, 1½, meublé, chauffé, éclairé, 1er juillet, 300$, 683-0292.

AVE Joffre, 5½ chauffé, paisible, bois franc, vue Laurentides, 550$ 687-2079

BARONET, 110 Grande-Allée (coin Cartier), 3½ libres, 620$ à 650$, chauffés, ascenseur, concierge, rénovés. TÉL. 524-3007.

BEAU 4½, Crémazie Est, bois franc, chauffé, eau chaude, 590$. 841-3088

BOUL. René-Lévesque, près des Érables, 7½, 3½, chauffés, éclairés semi-meublés, stationnement 529-7190

BOUL. RENE LEVESQUE, près Cartier, 7½ semi-meublé, chauffé, eau chaude, parking, 666-3182, 524-9197.

CALIXA-LAVALLEE, grand 5½ 3½, très propres, juil., 687-1756

CASOT, grand 4½ demi-sous-sol, très éclairé, construction récente, stationnement, 688-9737

CASOT, 8 pièces (3 chambres), 2e étage, chauffé, balcon, 800$, 683-9294

937 CASOT grand 7½ rénové chauffé eau chaude 885$, 681-3733

CHOUINARD, 2½ chauffé, semi-meublé, 340$ nég. 527-5973

CITÉ Bellevue, 3½ luxueux, insonorisé, ensoleillé, climatisé, stationnement int., gym/piscine/sauna, 683-6799

COIN Du Parc/ch. St-Louis, face Plaines, deux 4½ sur 2 étages, 825$, 910$ pas éclairé, pas chauffé, planchers bois franc, stationnement, 564-3432

CONDO 4½ JARDINS MERICI, 8e, vue Laurentides, entrée lav-séch, stationnement, int. libre juil. 653-7849

CRÉMAZIE • 3½ Ensoleillé, lavoir, semi-meublé, balcon, mur brique, juil., 871-0253.

DE Bernières 3½ demi-sous-sol, chauffé éclairé semi-meublé 395$. 525-6337

BEAU 2½, bois franc, bien éclairé, près des Plaines, buanderie, garage à vélo, 687-4988.

DES FRANCISCAINS, grand 4½, poêle, frigo, laveuse-sécheuse inclus, chauffé, près Cartier, 570$; aussi: 4½, bois franc, tout rénové. jour 686-7483, soir 522-7208

969-71, DES ERABLES, luxueux 4½ chauffé, bois franc, Jennair, mur brique, tourbillon, 735$ juil; AUSSI 2½ demi-sous-sol, chauffé, semi-meublé, entrée lav-séch. juil. 420$ 524-1438

DES FRANCISCAINS, 4½, semi-meublé, ntrée lav., séch., rénovés, juin, 873-3082, soir 648-8294.

DES ERABLES, 2½, 3½, 4½ rénovés, ensoleillés, juil. 527-8964.

DES FRANCISCAINS, 1½ tout compris, 1er juillet, 230$. 688-0242

FRASER PRÈS CARTIER 120 et 245 Fraser, 3½ très propre 545$ chauffé, juin et juillet Bur. 624-4055, Rés. 683-9357

GRAND studio semi-meublé, chauffé, éclairé, libre 1er juin, coin Des Franciscains, 688-9981.

GRAND 3½ rénové, 1er août, non chauffé, près Cartier, Le 200, 524-2909

GRAND 6½, près Holland et près Cartier, 692-0581, 688-8209

GRAND 3½ rénové, près Cartier 425$ non chauffé, non éclairé. 666-6686

Grande-Allée, 2½ demi sous-sol et 1er étage, tout inclus; 4½, 2 ième étage, bois franc, tout inclus, semi-meublés, stationnements int.,soir: 628-0609

GRANDE-ALLÉE, grand 4½, 1 chambre, tourbillon, rénové 650$ 648-8716

4½ RUE Monk tranquille, balcon, bois franc, chauffé, 1 chambre, 1er juil., pas d'entrée lav séch., 455$, 687-1774

3½ RUE HOLLAND, entrée lav-séch, balcon, à l'étage. 683-5827, 658-3053

3½ MEUBLÉ, St-Sacrement, parking, près cégep+université 325$, 650-0161

3½ CHAUFFÉ, lav., séch. poêle fourni, juill., 450$/mois. 681-9648, 681-2874.

3½ CHAUFFE, planchers bois franc, 390$, libre juil., 681-8276, 527-5020

LE ST-LAURENT, sous-location, juin 98 à juil. 99, grand 3½ pièces, vue sur plaines, garage, piscine, restaurant gardien de nuit, 529-0089, 648-0490.

LE BARONET, 110, Grande-Allée, angle Cartier, grand 5½ chauffé, concierge, ascenseur, lav.-séch., refait à neuf, 1er juil. 524-3007

LOCKWELL, 2½, 3½, avec cachet, bois franc, semi-meublés, chauffés, éclairés, eau chaude, à partir 355 $. Voisin rue Cartier, 523-3339

LOCKWELL, personne tranquille, 2½ chauffé, éclairé, planchers bois, 1er juil., 652-0779

LOCKWELL, 5½ 2 chambres, entrée lav/ch. bois franc, non chauffé, balcon vue Laurentides, 650$, 524-8190

M.-BOURGEOYS, grand 5½ rénové, parking, 595$, 682-0255, 682-5982.

MARG.-BOURGEOIS, grand 6½ 665$ non chauffé; 651-4957.

MARGUERITE-BOURGEOIS Grand PENTHOUSE 1 chambre, juil. 700$, rénové, chauffé. 684-8843, 621-5032, 681-3474

MONCTON 3½ demi-sous-sol chauffé, tranquille, juillet, 355$ 687-0220

PÈRE-Marquette, 3½, bois franc, intercom, juil. 657-0662, 653-4111

PRES Des Braves, 8½ typique Montcalm, 3 chambres, 2e, ensoleillé, personnes tranquilles, chauffé, eau chaude, 925$, 529-8819 570-0043

PRÈS HÔPITAL ST-SACREMENT, 2½ 3½ demi-sous-sol, meublés, chauffés, éclairés, 365$, 460$, 683-8418

3½ PRES Cartier, calme, 2 niveaux + cour, semi-meublé, entrée lav.-séch., 395 $, 1er juil., 529-4029.

PRES hôpital St-Sacrement, 4½ chauffé, 450$ à 560$, 682-0186.

PRES PARLEMENT 3½ cachet, vaisselle literie si désiré 694-9677, 694-9060

PRÈS DES ÉRABLES 1½, 3½ RÉNOVÉS, chauffés, balcon, soir 683-5489

1246 RENÉ LEVESQUE, 4½ c hauffé, éclairé. Après 18h 660-3101

RUE SAUNDERS: 3½ rez-de-chaussée 475$; 3½ et 4½ demi-sous-sol, chauffés, eau chaude, buanderie, 440$ et 485$; 683-7474.

RUE Cardinal Rouleau, grand 5½ chauffé, très propre, endroit tranquille, 833-0813, soir 836-5415

SAINTS-MARTYRS, 5½ chauffé, 650$, libre juillet, 527-8102

744, SHERBROKE, 6½ 460$ non chauffé, non éclairé, libre juil. 640-0563

SOUS-SOL de 4½, semi-meublé, chauffé, planchers bois franc, juillet, 430$, soir et fin sem. 527-2449

ST-SACREMENT, 1½, 3½, semi-meublés, chauffés, ascenseur, paisible, accessibles et restaurés, juin, et juil, 686-7620 de 8 a.m. à 20h.

ST-SACREMENT, 4½, dernier étage, stationnement, 460$, juillet. 683-8205, soir 872-8410

ST-SACREMENT, 2½ beau demi-sous-sol, poêle, frigo, calme, tout compris 325$, 527-5020, 527-5140.

ST-SACREMENT, 1½, meublé, demi-sous-sol, libre 1er mai, 683-2845

STUDIO, face Plaines, près autobus, semi-meublé, chauffé, éclairé, salle de bain sans fumeur, libre 1er juillet. 687-0478 ou 688-1711

SUR FRASER entre Cartier et Bourlamaque, 2½ chauffé, eau chaude fournie, non éclairé, balcon 382$, stationnements 40$ 525-6047

TURNBULL, face Grand Théâtre, 4½: 660$ chauffé, terrasse, 522-3578

262 Rive-Sud

A BAS PRIX MOIS GRATUIT A Pintendre: très grand 5½ récent, béton,entrée privée, 2 stationnements, voisin école primaire, lave-vaisselle, stores, cabanon extérieur **832-0763 570-7050**

A ALLER VOIR • CHARNY Secteur des Chutes, 4½, 5½, intercom, planchers béton, stores, très propres, tel. 832-9961, 839-3922.

À LÉVIS (Vieux-Lévis) grand 7½ sur 2 étages, impeccable, bois franc, stationnement, vue sur fleuve, juillet, 760 $ non chauffé non éclairé 838-0042

A 839-6038, 580-1228 ST-ROMUALD, 4½, 5½ insonorisés, intercom, près ponts, libres.

A 834-2050, 569-1358 A St-Romuald, 3½, 4½ récents, boisé, piscine chauffée, ascenseur, stationnement int.

A St-Romuald: 6½ style condo, 2 étages, bois franc, 2 salles bains, boisé, cour, près ponts; juil.; 725$. 834-7596

A 834-1424 - 838-1281 - 261-1364 4½ supérieur, moderne et vaste Lévis: de 420$ à 440$ (Incomparable)

A ST-ROMUALD, 3½ dans maison privée, 3 portes-patio et cour arrière, 525$ chauffé, libre imm. 831-9553.

A 652-9406, 837-5558, à Lévis 4½ près des services, intercom, sécuritaire, parking, vue sur Québec

A LAUZON, grands 3½ - 4½ Lévis près Vieux-Fort, intercom, services A1 MOIS GRATUIT, juil 833-8746

A St-David: beau 4½ ensoleillé, grand balcon, moderne, 2 stationnements, 520 $, 839-6700

A 832-6123 - 653-0955 Charny: 4½ près services, tranquille, rénové, propre, béton, juillet.

A CHARNY, 4½ chauffé, éclairé, 1mois gratuit, 832-4777, 831-6195.

A Charny, 3½, 4½ libres; 2½, 4½, 5½ juil. boisé. 681-9362, 832-2900

A ST-RÉDEMPTEUR 5½ 540$ non- chauffé, 1er juillet 831-9506.

A 834-1424, 41/2 moderne, 261-1364 A voir! grand balcon, (460$ tout inclus)

A LOUER A ST-ROMUALD 1½ et 2½ Chauffé, éclairé, meublé 655-9896

A 832-9172 (4½ VASTE), 261-1364 Pour concierge d'expérience - couple

ABORDABLE LÉVIS PLACE KENNEDY 2½ et 4½ libres et juillet piscine, tout inclus. 837-7978

BREAKEYVILLE, grand 4½ entrée seule, 5 min. ponts, 832-6316

CHARNY, 3½ - 370$ chauffé, éclairé, 1½ - 270$ meublé, chauffé, éclairé, juillet. 832-5834.

CHARNY, 4½, 1er juillet, 832-0863, 832-1739, 653-3936

CHARNY, grand 4½, demi-sous-sol, chauffé, juillet, 831-5417.

CHARNY, promotion spéciale sur 4½. 832-9175.

CHARNY, grand 5½, neuf, insonorisé, stores, intercom, mai, 535$. 832-2446

CHARNY, 3½. 4½. 1er étage quadruples, tranquille, bon prix, 832-5892.

CHARNY 4½ non chauffé, non éclairé, garage, 450 $, 872-0769 261-0554

CHARNY grand 4½ balcon, 4576 du Torrent, libre, 832-0186 832-9402

DUC DE LEVIS 4½ béton, ascenseur, concierge tout inclus 800$, 657-1828, 833-9747

LAUZON 3½ meublé chauffé éclairé, cegep, jour 835-5347, soir 889 9028

LEVIS grand 4½ luxueux, près Maxi, sécuritaire, parking, concierge. Qualité-prix. A visiter 833-3285, 654-2920

LÉVIS, rue de l'Armurier, grand 4½ bien éclairé, endroit très paisible, 833-0813, soir 836-5415

LEVIS 4½ 5½ DISPONIBLES LE 1ER JUILLET 837-0069

LEVIS 3½ stationnement, balcon, près centre d'achats 833-1721, 837-5232

LEVIS 4½ juin, bain tourbillon, douche 2 parkings, 6½ plancher bois, 833-1465

SAINT-ETIENNE, 4½ 400$/mois, 3½ 425$, balcon, libre, 831-2400

ST-DAVID, grand 3½ neuf, entrée lav., séch., chauffé 400$/ mois. 831-1026

ST-ETIENNE, 5½ moderne, secteur résidentiel, échangeur d'air, 2 stationnements, 563-0352

ST-ETIENNE, 2 4½, 1 à 390$/ mois, 1 à370$, libre en juillet, 8361931

ST-ÉTIENNE, 5½, neuf, duplex, 1,200 p.c., remise ext., très grand. 570-7031

ST-JEAN, rue Du Chasseur, 4½ hydro non comprise, 440$, 450$, juillet gratuit. Josée 839-5292.

ST-JEAN, maison en rangée, très grand 4½ sur 2 étages, terrain, tranquillité assurée, 540$ mois, 839-0217

ST-JEAN, jumelé récent 7 pièces, 3 chambres, terrain, paisible, 839-7685.

ST-JEAN-Chrysostôme, 4½, chauffé, éclairé, 440 $ et 475 $, très tranquille, idéal personne âgée ou seule. 832-5381, 569-5225

ST-NICOLAS, 4½, 2 portes-patio, à 5 minutes des ponts, libre juillet, 445 $ /mois, 1 mois gratuit, 836-0007.

ST-NICOLAS, GRAND 4½ sous-location, très propre spécial 831-0301

ST-NICOLAS, Domaine Villieu, 5½ neuf, pour juillet 98, 837-3636, soir et fin semaine, 833-2955.

ST-NICOLAS, boul. du Pont, grands 3½ et 4½ modernes, endroit tranquille 836-0707, 886-2342

ST-NICOLAS 3½ chauffé, éclairé, 1 km ponts, juil. 385$ 831-4378

ST-NICOLAS mois gratuit duplex 4½ récent + 5½, vue fleuve 878-5876

ST-NICOLAS, 5½, 1 km du pont, câblé, tranquille, 420$, libre, 831-2273

ST-NICOLAS, grand 4½, près des ponts, 2 stationnements, 360 $/mois, 836-2175.

ST-REDEMPTEUR, 2½ 2e étage maison privée, chauffé, 831-2978.

ST-RÉDEMPTEUR, grand 4½, rue Plante, cabanon, récent, juil., 831-6744

ST-RÉDEMPTEUR, 4½ juillet à partir de 330$, 831-0267

ST-REDEMPTEUR 4½ juil., 1 mois gratuit. 385$, 831-4194, 658-6368

ST-REDEMPTEUR, grand 4½, 380$, juin ou 1er juillet, 834-1893

ST-ROMUALD, 5½ - 572$, juillet, chauffé, éclairé, 2½ libre - 350$ meublé, tout compris, 839-9617

ST-ROMUALD 4½, plancher bois, non chauffé, non éclairé, déneigé, libre, 375$, 832-8584, 839-0288

ST-ROMUALD, 4½ - 5½, juin et juillet, insonorisé, 261-2087, 261-2088.

ST-ROMUALD (Lavoisier), 5½ non chauffé, non éclairé, juil., 831-5044.

ST-ROMUALD, 5 1/2 avec sous-sol, 1km pont, boisé, 625$, libre 839-9587.

ST-ROMUALD, grand 5½ récent, piscine, ascenseur, 640$ nég. 839-3399

ST-ROMUALD, grand 5½, bois franc, bon prix, aussi 4½, 832-6888.

263 St-Émile / Lac St-Charles Stoneham / Lac Beauport

A LAC ST-CHARLES, limites Québec, grand 4½ style condo, neuf, porte-patio 495$/mois, 622-9611, 849-2303.

LAC BEAUPORT, 2½ semi-meublé, entrée lav. séch., juil., 250$, 849-3660

3½ PANORAMIQUE, alarme, entrée lav-séch.; Lac-Delage, juil ; 848-4775

ST-EMILE, grande maison 5 pièces /foyer, beaucoup d'extras - 680$; aussi 1½-3½ rénovés 305$, 839-4767

TRES GRAND 4½, rue des Pruniers, Lac St-Charles, cabanon, 871-9259.

264 Saint-Jean Baptiste

A 674 St-Jean, petite conciergerie distingée, rénovée, cuisine et fenêtres neuves, buanderie, intercom, chauffés, eau chaude, grand 2½ : 350 $; 3½ : 450 $, 561-4875.

A COTÉ RUE SALABERRY Rue St-Jean 2½ chauffé, eau chaude et 2½ 3½ rénovés 681-5872.

A 720 ST-JEAN, 2½ 1½ juillet, meublés, chauffés, éclairés, ascenseur, salle de lavage, aspirateur central. 649-7538 de 9h à 21h.

A 761 Richelieu, 2½, semi-meublé, tranquille, cour jardin. 315$ 651-3130, 522-8328

A 851 ST-JEAN, 3½ semi-meublé, chauffé, éclairé, 400$, 627-4447.

A 640-0674, 1½ 2½ Sécuritaire, lavoir, 285$ à 295$

AMOUR DE LOGEMENT! 3 pièces, 3e étage avec vue panoramique, rénové avec décoration personnalisée en 93, laveuse et sécheuse incluses, stationnement de nuit, près édifice de la Fabrique. Prix 460$ non chauffé, non éclairé. TÉL. 649-1844.

AU 34 Richelieu, 2½ (342$). 2½ (style studio 328$) semi-meublés, balcon sur Laurentides, Jean-André 529-2725.

3½, CHAUFFÉ, éclairé, semi-meublé, rue St-Jean, 522-8362.

4½ CHAUFFÉ, grand, clair, cachet, bois franc, 520$, juil., 654-1885, 652-9379.

D'Aiguillon, 3½ semi-meublé, buanderie, rénové, 370$, 523-8128 soir.

D'ABRAHAM, 3½ bois franc, mur brique, belle vue, 350$ chauffé 570-4573

D'AIGUILLON grands 2½ 3½, 300$ 365$ non chauffé, 649-0639 691-6486

DANS EGLISE, grand 3½ rénové mur de brique. 640-2345

3½ RÉNOVÉ avec cachet, chambre fermée, semi-meublé, chauffé, éclairé, cour privée, parking, 500$ 781, St-Olivier. 694-0938, 649-1708

4½ SALABERRY, 350$, demi-sous-sol, semi-chauffé, entrée lav séch 524-3231

4½ CHAUFFÉ, 460 $, 5½ semi-meublé, 610 $, libres 1er juil., 522-8657.

6½ - 675$, 4½ - 470$ et 450$ chauffés, bois franc, 259 Richelieu, 681-2970

5½ - 4½ Grand Théâtre, 410$ non chauffé, non éclairé. 522-7745

LATOURELLE, 3½ rénové, bois franc, entrée lav-séch, semi-meublé, intercom, juil. 648-8294 soir

LIBRE, D'Aiguillon, 5½ bois franc, 3 chambres, 615$ chauffé, 522-7254

3½, SEMI, non éclairé, non chauffé, stationnement, 310 $, 651-4004

ST-JEAN, beau 1½ 250$, buanderie, intercom, juillet, 682-0255, 648-9911.

STUDIO, tout compris, buanderie, terrasse, libre juil., 315$, 529-2695.

STUDIOS 355$ à 395$$ tout compris, refaits à neuf, bois franc, meublés, terrasse, buanderie, 529-5959, 687-0600

ST-OLIVIER, 4½ tranquille, poêle, frigo, lav.-séch. 405 $ /mois, 524-6352

265 Saint-Sauveur

A 527-9170, 619, St-Bonaventure, libre imm. et juillet, 4½ chauffé, 365$

A 529-9227, 688-1090, 3½ non chauffé, non éclairé, des Oblats, 215$, juil.

A 287 Kirouac, 3½, rénové, propre, calme, entrée privée 626-8112

A 623-8446, 4½ libre, 2½ à 4½ juil., calme, ensoleillés, 295$ et +.

A ABSOLUMENT VISITER, 3 pièces, impéccable et calme, 315$, 872-0164

A 131-135 St-Ambroise, 4 pièces 233$ mois, références. 523-1655

BEAUX 3½ 318$ à 329$; 2½: 250$ non chauffés, 832-0377

BIGAOUETTE, mois gratuit, 2½ 3½, 5½ rénovés, 295$ à 495$. libres 875-0982

4½ TRANQUILLE, ensoleillé, sur 2 étages, 440$ chauffé, balcon, 1er juillet. 192 d'Argenson. 525-8795

3½ CHAUFFE, non éclairé 687-3862

4½, Marie-Incarnation, 3e étage, propre tranquille 300$ 842-2415

JUIL. août, grand 4½ non chauffé, non éclairé, 360$ tranquille, 688-6047

3½ - 275$ par mois avec stationnement, libre juil. 871-1226

3½ MEUBLE, 5½, propre, entrée lav.-séch., personne tranquille. 527-4170.

RUE Parent, 4½ rénové, stationnement dépôt non chauffé, 490$, 623-4545

RUE ST-JOSEPH et St-Germain, beaux 3½ -4½ neufs, entrée lav-séch, sécuritaire, libres, balcons. 575-0688

4½ RUE Carillon, tranquille, propre, 300 $, 523-2286

SECTEUR tranquille de la Basse-Ville, près du Parc Victoria, av. Parent, logement rénové 5 1/2 pièces, 510$ /mois, 2e étage, stationnement, électricité, chauffage non compris, pas d'animaux, calme et discrétion seraient appréciés. Tél.: 525-8190.

SEMI-sous-sol 3½ non chauffé, très propre 285$/mois rue Anna, 681-7176

3½ ST-AGNES, sous-sol, non chauffé 250$/mois juil, pagette 521-2714

STUDIO meublé à neuf; 4½ moderne non meublé ; 683-2961, 849-8633.

TRANQUILLE, ensoleillé, 3½ 4½ 280$ 325$; 1er juil., références, 522-8697.

266 Sainte-Foy

A VOIR, très bien situé, 2½ et 3½, tout compris, juillet. 651-6307

A 687-2610, 24h. http://www.abi.ca **JARDINS DU VALLON** Près cegep, université, 2½, 3½, 4½ meublés si désiré, bail moins de 12 mois. Tapis, entrée lav., séch. Concierge à 2338 Chapdelaine, app.4. Voisin Pyramide. **658-3852**

IMM. ANDRE ROLLAND 2½, 4½ Meublés ou non, près services et Cegep **650-9250**

À 657-5711 652-0376 4½ Boul. Neilson Prix exceptionnel **A partir de 445$** Tout compris Électricité, chauffage, eau chaude, entrée, lav.-séch., rangement, stationnement, porte-patio, interphone, porte électrique. Très grand. Site idéal. 652-8086

À PIED CÉGEP/UNIVERSITÉ 3½, 4½, 5½ 682-9656, 682-0264

A 655-7890 A PIED UNIVERSITE, CEGEP LES JARDINS INNOVATION 2386 Jean Durand, app. 4 2½, 3½ TOUT COMPRIS 653-1802

A 650-9582 *Place des Compagnons et Terrasses McCartney* POINTE STE-FOY, 2 pas Campanile, près Ministère Revenu, 3½, 4½ sécuritaire, stationnement int., piscine ext. et très boisé

A 2 PAS UNIVERSITE Tours Chapdelaine 1½ • 3½ Imm. et juillet *Promotion sur un type de 31/2* **653-0524**

A 650-2121 DOMAINE DES COMPAGNONS 3½ • 4½ • RÉNOVÉS Intercom. Tout inclus. Piscine Parking int. Boisé. Métrobus Prix abordable - Près des services

A 657-5940 650-3917, 656-6663 2½, 3½, 4½ Formule tout inclus, près cégep, université, autobus, centre d'achats service poêle et frigo gratuits

A 650-0289, 659-7611 GRATUITÉ: 2½ libres, juil., sept. et nov. ET 4½: sept ou nov. Propres, rénovés, tout compris, planchers bois, paisible, buanderie, balcon, métrobus, piscine, stationnement, Provigo, excellents services. A VOIR!

A VOIR GRANDS ET BEAUX LOGIS EXCELLENTS PRIX 652-8512
• 4½ reviens à 445$ chauffé
• 5½ reviens à 520$ chauffé
• 6½ reviens à 555$ chauffé
Bois franc, ensoleillés, balcon, grande cour, accès facile université

A 4 Bourgeois - Maricourt 651-9443 2½ À 5½ RÉNOVÉS Métrobus, bois franc, prix raisonnable, près des services. LES IMMEUBLES ROUSSIN

A 652-1188 Boul. Neilson 1½ • 2½ • 3½ • 4½ - Bons services - Sécuritaire - Chauffés - Eau chaude

A 650-5230 659-5269 2½: LIBRES OU SEPT. 3½: AOÛT. 2½ à 4½: JUIL. Paisible. Grande dimension. Tout compris. Très propres, plancher bois, buanderie, 2 balcons, piscine, stationnement, près services, métrobus.

A 657-6623 RUE DE ROUGEMONT 2½, 3½, 4½, 5½ TOUT COMPRIS STATIONNEMENT, BUANDERIE, PISCINE

A 652-1104 Place Bonne-Entente 1½ à 4½, RÉNOVÉS environnement champêtre et service personnalisé

A 652-8512 2 MOIS GRATUITS IDEAL ETUDIANTS PLACE BELOEIL, 3½ libre; 4½-5½ pour juillet, chauffés, accès facile université, balcon, parking.

A 2110 CHAPDELAINE 2431 JEAN DURAND 1½ à 4½, à 2 pas université, cégep, rénovés, tout compris 688-5833, 658-6490

A PLACE MACKAY 2½ • 3½ Libres et juillet Jour 652-8229, 653-0524

À PLACE MARICOURT 653-6549 Promotion. Rénovés Grands 1½, 2½, 3½, 4½, 5½ Tout inclus. Piscines Près services et métrobus 3320-11 av. Maricourt

A 535$ AU MISTRAL GRAND CONDO 3½ Rez-de-chaussée, entrée lav-séch., piscine int., insonorisé, gym., 535$; 652-1428, 878-5608

A 3335 DE LA MONNERIE 1 MOIS GRATUIT 1½, 2½, 3½, 4½ tout inclus Coin Quatre-Bourgeois, Duplessis 651-6157, 658-6322

A 3214 CH. STE-FOY 1 MOIS GRATUIT 1½, 2½, 3½, 4½ tout inclus stationnement int., bois franc 650-4404, 658-6322

A 652-8229 3½, 4½: libres et juillet 4½: 1er mai et 1er juin *Rue Myrand. Près université*

A 2885 CHEMIN ST-LOUIS 1 MOIS GRATUIT Face Centre St-Louis-de-France 2½, 4½, tout inclus. 650-5618, 658-6322

À 682-5246, 650-0928 MOIS GRATUIT vue sur Laurentides, 4½ 5½ bois franc, entrée lav. séch, piscine, balcon, près Duplessis - Henri IV libre

A 1299 LA LORRAINE Grand 2½, tout inclus, près Métro, Ch. St-Louis. 658-6203 ★ ★ ★ ★ ★

A 653-5353 Grands 4½, 615, De Norvège, bois franc, 2 grandes chambres, concierge. Excellent prix! Ultra propre! HÉLÈNE LAUZIER

A CAMPANILE 3650, Des Compagnons Grands 2½, 3½ - 4½ neufs, style condo, parking int., ascenseur, tranquillité, sécurité; 658-9474 839-6496

A 917 DE BELOEIL Coin Quatre-Bourgeois, Henri IV Grand 5½ tout inclus 658-6322, 652-9378

À 1500 DE L'ÉGLISE 1 MOIS GRATUIT 4½ libre septembre 652-8104, 658-6322

A 659-4805 Pointe Ste-Foy, près Campanile Vue sur Laurentides, grand 4½ piscine, garage, métrobus.

A 5 MIN. STE-FOY 4½ beau, grand, moderne, cuisine céramique, ensoleillé, près tout, sécuritaire, vue sur rivière, 871-6012

À 795 ROUGEMONT Aubaine! 3½ libre ou juil., entrée lav.-séch. Tout inclus. 651-1293, 839-0755, 650-9104

A 840 DE BOURGOGNE 1 MOIS GRATUIT 4½ - bois franc 654-0987, 658-6322

A SUPER PROMOTION Beau grand 4½ planchers bois franc rénové, près tout, meublé ou non,de Norvège, juillet, 871-2499, 659-3719

A 658-5591 Joliment rénové, près du pont, secteur paisible, 4½, tout inclus PROMOTION SPECIALE

À 3477, PLAISANCE COIN PIE XII grand 5½, 1er plancher, bois franc chauffé, eau chaude 600$ juin ou juil; **654-0474**

À 5 MIN. université avec autobus 87, au coin DuVallon et Hamel, 3½ 4½ 5½ chauffés, éclairés, possibilité semi-meublés, très propres, rénovés, parc, piscine ext., stationnement, 527-7490

A 3177, rue la Concorde, 5½, juil. A 3020 LE CHASSEUR, 3½ ,5½: juil. A l'étage, tranquillité, près des services 656-9227, 657-6177.

A LA RUE MYRAND 527-9430 5½ chauffé, bon prix, près université, bois franc, semi-meublé

A 655-6456 2½ 4½ repeints, planchers refaits, bien situés, tous services compris

A 653-4990 Rue Rougemont, 2½ 4½ repeints, ensoleillés, très propres, piscine

A D'ENTREMONT Grand 4½, rénové, intercom, possiblité semi-meublé. 653-4342, 687-2020

À ABSOLUMENT VISITER, spacieux 3½ entrée laveuse sécheuse, impéccable et tranquille 5 minutes de Ste-Foy. 877-6985.

A 1093 - 1103 DIJON A voir! Place de choix, grands 2½ aussi 5½ (Juil.) 839-7981, 657-4065.

A VOIR dans St-Mathieu, près école, 2 grands 4½ (1200 p.c.), style condo, libres imm., juin ou juillet, mois gratuits. 659-3602

À 5 MIN. UNIVERSITÉ 2½ 3½ 4½ 5½ propres, balcon, parking, buanderie, 564-2002, 570-8486

A 863 MGR GRANDIN 2½ ● 4½ ● 5½ JUIL. PRES TOUS SERVICES, 650-1245

A 653-6594 Grands 4½, 5½, sur 2 étages, grand balcon, tranquilles.

À 791 ROUGEMONT imm. et 1er juil., 2½ 3, 4, 5 pièces, chauffé, eau chaude, 651-0439

A LAROCHE grands 2½, 3½, 4½ rénovés, immeuble propre et tranquille, bois franc, balcon. 687-2020.

A 527-9170, 4½, 5½, 715, Myrand, 1037, rte de l'Église, 3092, de la Paix, chauffé, 440$ à 610$.

A 652-9779, rue Lechasseur, 2½ tout rénové, meublé ou non, A voir! Aussi, superbe 5½ rénové, bois franc

A 653-2706, 3½ 4½ chauffés, eau chaude, près Neilson, immeuble tranquille, 681-8585

A 3170 QUATRE-BOURGEOIS, 4½ 500$, 1½: 290$, tout compris, juillet. Tél. 656-6749, 836-4495.

A CÔTÉ SERVICES, CALME, ENSOLEILLÉ 4½ 3½ BOIS FRANC, GRAND BALCON, PRIX SPÉCIAL 657-5701

A 2 PAS ch. Ste-Foy et Duplessis, 4½, balcon, bois franc, rénové, dans 6 logis, 495$, juil.; 687-2020

A 653-2733 692-0557, près Campanile, 1½ 3½ 4½ 5½ bois franc, balcon, piscine int., stationnement.

A 652-8086, TOUT COMPRIS 4½, MOIS GRATUIT BOUL. NEILSON - 657-5711.

6½ A 681-9818 655-9302, semi-meublé chauffé, éclairé, près université, idéal 4 étudiants, 1er juil 800$

A 1279, VILLERAY, 3½ 390$, 4½ 475$, chauffé, près des ponts, plancher bois, juil. 527-1649 / 657-5535

A. AUDANT LOCATION Beaux 2½ À 5½, juillet. 628-8704

A proximité Quatre-Bourgeois, 2½ semi-meublé, tout compris, 345 $, Place de la Monnerie, 653-4948

A BAS PRIX, 3½ juin: 1½, 2½, 3½ 4½, juil. Tout compris, piscine int, intercom, 654-2812, 658-4298.

A CHANOINE-SCOTT MYRAND 4½ juin, juil. bois franc 527-3677

A 655-9302, très près Pl. Ste-Foy et université, 2½ 3½ 4½ demi-sous-sol, semi-meublé, 1er juillet

À Lechasseur, 2½ - 4½, bois franc, chauffé, eau chaude, 261-2088.

A BON prix, tout compris, 4½ pour juillet, bois franc. 653-7109

A 3144 QUATRE-Bourgeois, 1½ -5½ près services, ensoleillés 659-7833

A 652-8782, à louer 3½ 4½ rénovés, tout compris près services, Jean Noël

A 2 pas université grand 5½, demi-sous-sol, parking. Après 18h. 837-9575

À BOUL. NELSON, près de tout, chauffés, beaux 3½, 4½, 871-2499.

A 657-6851, grands 4½, près Campanile, lav. séch. tout inclus 653-2434

A 650-0549 (immense 5½) 261-1364 3 chambres + salle à diner, bois (575$)

A 654-1934, chambre, beau 3½ 4½, près université Laval et cegep 653-2434

A 872-4674 Grand condo 2 et 3 chambres, insonorisé, vue Laurentides

À PIED CEGEP UNIVERSITÉ 3½ 4½ 5½, 650-9932, 656-4159

4½ A BON PRIX, bois franc, 435$, libre, 666-0548.

A 2069 CHAPDELAINE. Grand 5½ chauffé, tranquille, 650$, 657-7640

À abaisser près Hôp. Laval 1½ 2½ tout inclus, 651-9372, 286-3890.

A 3070, Le Chasseur: 2½ semi-meublé, 345$ tout compris, parking; 623-0144

A DE Norvège, grands 4½ chauffé eau chaude bois franc 653-6538

A 682-9656 651-5741, 1½ 5½ chauffé, eau chaude, Ch. Quatre-Bourgeois.

À 658-8695, 2½ 4½ chauffé, éclairé, libre 1er juin, près services.

A 645 DE NORVÈGE, 1½, 3½, 4½ tout compris balcon 658-9255, 658-7689

A 891 MGR GRANDIN, grand 5½, bois franc, chauffé, 651-7279.

A 3229 ch.St-Louis 3½ 4½ propres site calme bois franc parking 836-5935.

A 1292 La Lorraine, très grand 4½, libre, 650-0720, 659-5437.

A PLACE PHILIPPE, libres: 3½ - 5½. Juil: 3½ 4½ 5½ très propres 523-1908

A 3019 CHEMIN STE-FOY, libres 4½, 5½. JUIL 4½ très propres, 523-1908

A 654-9580, 4½ de Norvège, 5½ Ch. St-Louis, juillet

A 683-2871, juil., 4½, 5½ rénovés à neuf, stationnement.

A CHANOINE-MARTIN 6½ chauffé bois franc, juil 570-4460

A 656-9137 CÉGEP, université, 1½ 2½ 3½ 4½ 7½, bois, céramique, parking

A 872-3019 4½ près WalMart, éclairé parking patio balcon juil.

A 569-6018 (2½, 1½, 4½) 261-1364 Sécuritaire, bois, (près cégep), petit $

A 522-1361, 623-3055, 875-3915 2½ meublé, ensoleillé.

A 628-6170, 922 Pl. Beloeil 4½ libre ou juil, semi-meublé, bois franc

À 658-5714 cegep université chambre, beau 1½ 4½ tout inclus 653-2434

A 658-1102, 1½ à 6½ ch. St-Louis, bois, 2 salles bains, foyer, bus.

A 651-1368 à pied université cegeps 1½ 2½ 3½ tout compris, 653-2434

A voir, juillet, 4½, très propre, impeccable, 872-1185, 652-8073.

A 659-2821, à pied cegeps, université, AUBAINE 4½ rénovés, 2½, 5½

A 682-5455, Norvège 4½ chauffé propre calme libre, 564-8445.

A VOIR! joli 2½: 333$, tout inclus, De Norvège 1 mois gratuit 659-6665

ABORDABLE 6½, 2 stationnements, cour clôturée, bus, 645$ par mois, chauffé. Jour 652-7069, soir 831-9723

ACCÈS CEGEP - UNIVERSITÉ 3½ - 6½, 2 étages, bois franc, entrée lav-séch. (jumelé), parking: 622-9976

APPARTEMENTS BÉTON Grands 1½ 2½ 4½ 5½ libres ou juil., ascenseur piscine bois franc ou tapis oasis paysager, 652-1345.

APPARTEMENTS VERSANT-NORD (App. Henri IV / construction récente / brique rose) 2906, de la Verdure, app.101 3½ - 4½ - 5½, lave-vaisselle, aspirateur central, planchers béton, interphone, libres imm. et juillet. Réservez tôt! 650-1432.

APPARTEMENTS MONTBEILLARDS II 987, Louis-Riel, app.101 3½ - 4½ - 4½ SPÉCIAL, lave-vaisselle, aspirateur central, planchers béton, stationnements int., libres imm. et juil. Réservez tôt! 653-7622

AU 854 DELAGE 4½ RÉNOVÉ, chauffé, eau chaude, entrée lav. séch., calme. 843-1607

Au Jardins des Seigneurs Grands studio et 2½ 4½, chauffés, eau chaude fournie, bois franc, balcon, cour intérieur boisée, piscine, stationnement, site exceptionnel au coeur de Ste-Foy, 686-6044, 658-6256

AU 770 des Mélèzes, demi-sous-sol, 3 chambres, chauffé, éclairé, rénové, 1er juin; 500$; 656-9288

AUBAINE! 2½ à 4½, frais peint, semi-meublé, endroit tranquille, 651-9279.

AUBAINE, 2 1/2, meublé, chauffé, éclairé, parking, juil., 395$, 653-8112.

Avant de louer venez nous voir *Différents secteurs* ***1½ à 6½ + condos*** **871-6854** Internet: www.lafrance-mathieu.com

A 654-0579 3½, 4½ Sécuritaire, rénové, calme, balcon

BEAU 5 PIECES Semi-meublé, près université, très propre, tranquille, idéal étudiant, 681-6594.

BEAU GRAND 5½ 560$ Chauffé, près des services, bloc tranquille, 527-3321, 883-2466

BEAU 7 PIECES Très propre, tranquille, près université, 681-6594.

BEAU 4½, de la Verdure, lave-vaisselle, aspirateur central, micro-ondes, 560$ 653-8274, 654-1176

BOURGOGNE L'HEUREUX 2½ juil., meublé désiré, tout compris, piscine extérieure, tennis, 653-9527

BRABANT, 4½ 480$ et 520$ tout compris. QUARTIER LAURENTIEN, 3½ 350$ tout compris, 653-3955

CHANOINE-Scott, 6½ chauffé, août 640$; 5½ (sous-sol) tout compris juil. 495$, 836-5058, 527-6044

CHAPDELAINE 4 1/2 très propre, tranquille, balcon, parking, bois franc, non chauffé 450$/mois, 651-1472, 681-9575.

CHATELETS **PRÈS PARC** 1½ à 3½ chauffés, éclairés balcon, piscine, rénovés **657-1051, 653-9994**

D'ENTREMONT, 2½ 4½ rénovés, tranquille, piscine. 569-0522

DANS résidence privée, 2½ sous-sol, 315$ poêle, frigo, lav.-séch., non chauffé parking, juin, 651-9837

Dans maison 3½, rue Milleret chauffé éclairé semi meublé 415$, 659-3448.

887 DELAGE, 1 mois gratuit, grand 5½ chauffé stationnement, université. Tél. 651-5732.

3½ DEMI-sous-sol, tout compris, semi-meublé, propre, 430$, 651-8261

DUPLEX grand 5½ rénové près Maguire 2 stationnements, cour, 683-6228

ENTRÉE seule, grand 5½ et + Bois franc * 2½ semi-meublé, rénové, 872-6807

FACE UNIVERSITÉ GRAND VERSAILLES 2 • 3½ **657-1430, 651-6120**

GRAND 4½, près Campanile, grand balcon avec vue superbe, piscine, intercom, aubaine 640$, régulier 700$; 653-4833, 831-3502.

GRAND 4½ semi-meublé, chauffé, eau chaude, stationnement, parc, école; 464$ poss. 389$; 653-1889

GRAND 5½ place L'Heureux, semi-meublé, 2 balcons, piscine ext., près d'un parc, libre imm.; 651-2490

GRAND 4½ chauffé, eau chaude, bois franc, piscine-sauna 550$. Soir 659-5868

GRAND 3½ meublé désiré, chauffé, près université, juillet, 656-1148

GRAND 5½ dans quadrex, chauffé, 615$, 875-4707, 875-1606, 652-0880.

GRANDS 3½ 4½ 5½ tout compris 1 mois gratuit, 651-0728, 652-3662

4½ CHAUFFE, éclairé, stationnement int, près autobus. Libre. 550$ Jour; 640-2009, soir: 654-9237

3½ CHAUFFÉ, éclairé, possibilité semi-meublé, libre immédiatement 656-8122 demander Michel.

6½ CHAUFFÉ, eau chaude, 1er étage, près services; 705$; 658-6259

5½, 3½ GRANDS, propres, balcon, négociables. 659-5862, 654-0034.

1½ chauffé, meublé, 275$, propre, planchers bois 687-2330, 295-6552

5½ CHAUFFÉ, eau chaude, rénové, quadruplex, 2 balcons, 659-5479, 657-1567

3½ CHAUFFÉS, entrée lav. séch bois franc, près services, 659-2229

5½ IDEAL pour 3 étudiants. Revient à 230$ chacun tout compris 527-8239

6½ DANS TRIPLEX, spacieux, insonorisé, près cégep université, 527-8239

2½ CHAUFFE, semi-meublé, stationnement, très bon prix. 657-6167

IDÉAL ÉTUDIANT Près université et cégep, grands 1½, 2½, 3½, planchers bois franc, chauffés, eau chaude, semi-meublés, piscine ext. 654-0855, 687-1123

IDÉAL ETURIANT(E) 6 4 chambres, près cégep Garneau, université, 1er juillet, 657-1605

IMM. DES SEIGNEURS 2½, 3 pièces. 651-8698 651-0861, 653-7674

IMMENSE 4½, très moderne, près de tout, parking, 550$ chauffé, 654-1934

IMMEUBLES DES SEIGNEURS Meilleur rapport - qualité - prix Cession de bail. Grand 5½, tout inclus, insonorisé. Piscines int. & ext., sauna. Secteur boisé. Près Pl. Laurier. Jour 657-6620. Soir 845-5941

JUILLET GRATUIT CHAPEDELAINE 3½, 4½ chauffés, stationnement, poêle, frigo, 652-9026, 687-6092.

L'ELYSÉE, 925 Myrand, 3½, chauffé buanderie, piscine, ascenseur, stationnement int. disponible, 683-7474

3003 LAROCHE, #5 Près Versant Nord Vue panoramique, paisible 2½ - 3½ - 4½ 651-8205, 871-6980

LE MISTRAL www.abi.ca 3½ - 4½ - 5½ Près Hochelaga et Duplessis, entrée lav. séch., balcon, dépanneur, piscine int., exercice, ascenseur, rangement, terrasse. Soir et fin de semaine 658-0670.

LE PETIT VERSAILLES 2, 2½ juillet, meublés désiré, tout compris, près université, 657-3597 www.laberge.qc.ca

LE VILLERAY 1½ 3½ 4½, grandes pièces, propre, ensoleillé, juil., 658-5196, 659-1763

LE CENTRAL 1½ et 4½ juil., près université, meublé tout inclus insonorisé, 651-1782 www.laberge.qc.ca

LE MARICOURT 2½ 3½ 4½ chauffés, eau chaude, intercom, piscine int., juil., 651-5603

LOUIS RIEL 4½ 5½ BRABANT 1½ 4½ 658-3284

807 MGR GRANDIN, 4½, 5½, chauffés, eau chaude, parking 656-9904.

MOIS GRATUIT A Dijon, 4½, piscine int., tranquille, près des services, 654-9457

1 MOIS GRATUIT DELAGE, 4½ grand, clair, bois franc, chauffé, dernier étage, juil., 652-9379

à louer logements 250 à 299

266 Sainte-Foy

1 MOIS GRATUIT

A 667, DE NORVEGE 2½ tout compris, revient à 320$ 650-0272.

NORVEGE 3½ tout inclus 651-7682, 658-3284

A 657-5441, 657-5052, 4½, chauffé, éclairé, près services frais peint, libres, 550$

6 PIECES, idéal étudiants, près cégep, université, 527-6593, 659-4842.

PLACE 4-BOURGEOIS
3½ 4½ juil. près université, meublé si désiré, tout compris 658-4487 www.laberge.qc.ca

PLACE BELMONT
1½, 2, 2½, 4½ juil., tout compris, près université, 653-3679, 653-7378 www.laberge.qc.ca

PLACE PHILIPPE
5½, 6½, chauffés, stationnement. Tél. 683-1564.

PLACE ROUGEMONT
4½ tout compris, semi ou non meublé, piscine ext., juil., 652-0979

PLACE VERSAILLES
3½: libre, 2 et 3½ juil., près université, insonorisé, piscine, 653-1012

POUR conciergerie, 4½ loyer gratuit, épouse maison, expérience requise, 655-1665.

PRES HOCHELAGA
4½ Cherchez tranquillité - propreté - lumière, bois franc, entrée lav.-séch. 2½ rénové, rez-de-chaussée 655-8194, 527-3739

PRES université, services, 4½ rénové bois franc, balcon, chauffé, semi-meublé, Août 653-9541

PRES CHUL, 1½ meublé, tout compris, câble, 355$, après 17h 658-6724

PROMOTION
Bourgogne 657-4457 Beaux 2½ à 5½. Piscine, tennis
Laforest 653-4250 2½ à 5½. Près des ponts Piscine. Près centre d'affaires
Laroche 653-3483 Grands 3½ à 5½. Piscine
Norvège 650-1292 3½ et 4½ Près Duplessis
Lambertville 659-5048 Grands 4½, 5½, près écoles
★ ★ À voir ★ ★

PROMOTION
Duchesneau 658-9839 Beaux 2½ & 4½ près centre achats

QUARTIER LAURENTIEN, 1 mois gratuit, 2½ 3½, 4½. 871-0192.

QUARTIER Laurentien 2½ semi-meublé, tout compris, 871-3790

Quatre-Bourgeoys 5½ 560$ chauffé 2 parkings, 877-1527.

RÉSIDENTIEL, 2e étage, 4½, chauffé, 545 $, tranquille, 1er juil., 652-0464.

REZ-de-chaussée d'un bungalow, 3 grandes chambres, bois franc, 750 $, non chauffé, 651-3203.

ROUGEMONT, 2½, 3½, 4½, refaits au complet, très tranquille, 652-1126.

RUE PIERRE-MAUFAY près université - cégep, 3½ semi-meublé, chauffé, éclairé, libre 1er juin, 410$/mois. Aussi 2½, 1er juin, 315$, chauffé, éclairé, semi-meublé, 686-0638, 667-3226.

RUE Concorde 2½ libre octobre, concierge, piscine ext., buanderie église, école, parc, centre d'achats 651-4643

RUE Montpetit: 1½ - 4½ juillet : 658-1165

RUE Montpetit, beau 3½, non chauffé, près services, 430$, 654-0730

SECTEUR 4-BOURGEOIS ET DE BOURGOGNE
Grands 4½, 5½, planchers bois franc verni, entrée lav.-séch., grande cour int., sécuritaire pour jeunes enfants, piscine avec gardien, badminton, beaucoup d'espaces verts, près autobus. Place de la Monnerie, 653-4948

STE-FOY, 1½ chauffé parking libre en juin 250$, 658-5131.

Ste-Foy 2½ 4½ chauffé éclairé eau chaude, 652-1058 570-2495.

3½ TOUT compris, bois franc, semi-meublé, lav-séch. parking, bus 7, ch. Ste-Foy, niveau Henry IV, juil.; 654-0822

APP. MONTBEILLARD II
987, Louis-Riel, # 101
SAINTE-FOY
3 1/2 4 1/2 4 1/2 spécial
Lave-vaisselle, aspirateur central, planchers de béton stationnements intérieurs
Logements libres immédiatement et pour juillet... RÉSERVEZ TÔT!
653-7622

MEILLEUR PRIX À SAINTE-FOY
GRAND 4 1/2 À PARTIR DE 515$/mois
avec lave-vaisselle, micro-ondes, etc.
Construction moderne 1991
3 1/2 (semi-meublé) et 5 1/2
FAITES VOTRE OFFRE!
SORTIE VERSANT-NORD 2906, de la Verdure, #101 SAINTE-FOY
653-7622
650-1432 •561-3633

PROMOTION
APPARTEMENTS DU VERDIER
3090, rue du Verdier, app.101
656-9529
• Lave-vaisselle • Stationnement int./ext. • Conciergerie 24 h
3½, 4½ et 4½ spéc.
AU COEUR DE STE-FOY
Encore quelques unités disponibles

268 Sillery

A JARDINS DE COULONGE
MAGNIFIQUES STUDIOS
Rénové possibilité meublé, dominant le fleuve, piscine, balcon, 682-5246

A 527-9170, 4½, 5½, 1350, William, 1285, Chanoine-Morel, 1311, Charles, chauffé, rénové, 495$ à 580$.

A abaisser, (2½ À 5½), 261-1364 Beaucoup Cachet. Bois. 325$ à 545$

A SILLERY PLAZA, 31/2, 41/2, 6 pièces Tél. 659-4980, 653-0164

A 527-5180, 3½ - 4½ chauffés, bois franc, ensoleillés, juillet, 395$, 500$.

A 683-2871, juillet, 5½ rénové à neuf, chauffé, stationnement

A 681-2500 ou 651-9210, 4 1/2, rue de Monceaux, libre 1er juil., 602$/mois

A 681-8585, grands 3½, 5½ chauffés, eau chaude, rénovés.

A 1390 CHANOINE-MOREL, 2 chambres, impeccable 687-0656

AV. Charles, 5½ - 460$ 1er mai. Soir 628-4550, 529-3073

CH. ST-LOUIS, grand 4½, 455$ non chauffé/non éclairé 682-0255, 683-9621

5½, 2 CHAMBRES, près de Maguire et du centre médical, rénové, bois franc, de 560$ à 625$ chauffé, juillet, 683-9357.

1321 CHARLES 5½ à l'étage, bois franc, près de tout, secteur tranquille 565$ chauffé, juil. 622-6633, 563-5665

4½ CHAUFFÉ, très propre, rue Roger-Lemelin, 495$, 681-5747.

3½ DEMI-sous-sol maison neuve, semi-meublé, tout inclus 400 $, 831-2783

DEUX 4½ non chauffés non éclairés, entrée lav.-séch., 460 $; 1633 ch. Gomin, 687-2631.

5½ BEAU demi-sous-sol ensoleillé, bois franc, chauffé, tranquille, entrée lav.-séch., 2 parkings, juin si désiré, 523-9030.

4½ AV. du Joli-Bourg idéal pour personne seule ou couple, très éclairé, 1 parking, chauffé 460$ 681-2019

6½ CHAUFFE, rénové, cour gazonnée, 1162, de Montigny 688-9787

5 MIN. université, meublé, chauffé, éclairée, sous-sol, 12' x 26', 683-4092.

PARC FALAISE, charmant 6½ sur 2 étages, chauffé, grand terrain, 740$ 831-8978

7 1/2 PIECES, rénové, chauffé, juillet, 730 $, 683-9996 après 18h.

PRES CHUL
Quartier résidentiel
GRAND 3½
très grand, rénové
651-2258 • 688-1660

PRES Maguire 5½ carré, 1er étage, chauffé, rénové, bois franc, parking, calme, juillet 695$ 849-4496.

PRES Maguire, 3½ chauffé, toutes commodités, terrasse, 495$, 688-7038

SHEPPARD: 4½ chauffé, eau chaude, balcon, rénové; 831-4976.

STUDIO, meublé, chauffé, éclairé, buanderie, près de tout, 687-1688

6½ SUR 3 étages, avec foyer, chauffé, déneigé, eau chaude, 827 $, 527-2227

WILLIAM 4½ demi-sous-sol, chauffé, poêle frigo 440$ 527-6044, 836-5058

269 Val Bélair

A Eliot, quartier résidentiel, 4½ dans 4 logements, 1er étage, balcon, 450$, 842-7285, 839-0415

A 261-1364 (3½ vaste 4½), Promotion Moderne cuisine-labo (libre et juil).

GRANDS 4 1/2 et 5 1/2 très propres, récents,jour, Bruno 653-6196

3½, 4½, 5½ SUPER PROPRES LIBRE IMMÉDIATEMENT. Noël Michaud 842-4118, 1-888-794-4118

4½ DANS maison privée, non chauffé, 350$, juil., 847-4009.

4½ Balcon, non chauffé, non éclairé, 365$, pas d'animaux, 839-6814

PRES centre d'achats, 4½, 5½ insonorisés, Solange 847-4706

TRÈS beau 4½, 2e d'un cottage, style condo, aires ouvertes 580$; 564-9393

TRÈS grands 4½ 5½ dans 4 logements récent, près tous services, 843-6723.

VAL-BÉLAIR: très grand 4½ près de tous services ,1011 rue Cadix près du Normandin, 845-5687

Val-Bélair-sur-le-Golf, 5 min Base, grand 5½ neuf, remise ext. Rapport qualité-prix incroyable, 570-7031

270 Vanier

A PLACE DE LA RIVIÈRE
4½ TRÈS PROPRE
Moderne, concierge, interphone
683-4860

A 1895 Mgr PLESSIS
1 MOIS GRATUIT
2½ - 3½ - 4½
tout inclus, près Place Fleur de Lys, intercom, buanderie, stationnement.
529-9796, 658-6322

A 681-8913, services, calme, tout inclus à partir de 3½ 395$, 4½ 430$, 5½ 495$, aussi style condo, 4½ 485$, 100$ rabais en juillet, 1 mois gratuit.

A 261-1364 (3½, 4½, 5½) 687-2821 A Abaisser - conditions négociables $ (340$ à 505$ tout inclus) libre et juil.

A 430 - 440, RUE RATTE, 2½,3½, tranquille, rénové, intercom, chauffé, meublé ou non, buanderie, 627-3085, 687-3321.

A VOIR, idéal personne seule ou couple, 4½ chauffé, parking, 527-9907

BEAU grand 5½-590$ chauffé, éclairé, eau chaude,3eme étage, 684-7572

CHANOINE 5½, 688-8406

FAUT VOIR! 4½ style condo, tranquille, près Fleur de Lys. 683-1261.

3½ 4½ JUILLET, non meublé, chauffé, eau chaude, piscine ext., 681-7793

4½ LUXUEUX, style condo, intercom, entrée privée, 682-0133 soir.

SUPER SPÉCIAL
3½ - 4½ - 5½ neufs, luxueux, tranquilles, sécuritaire. Site exceptionnel. Près Fleur de Lys, style condo, ascenseur, insonorisation,683-1261.

271 Vieux-Port / Champlain

A QUI LA CHANCE?
Boul. Champlain, grand 4½, centenaire, sur 2 étages, refait à neuf original, bain tortue, mur de brique, planchers bois, beaucoup de moulures, escalier bois, vue imprenable sur le fleuve, 2 balcons, 800$ pas chauffé - pas éclairé, Tél. 564-3710.

A louer grand studio, près gare, mur brique semi-meublé, 656-3979, 628-3840

AU 8 Petit Champlain, 3½ murs pierre, non chauffé, terrasse sur toit 475$, 524-0046, 692-4841

BEAUX LOGEMENTS ABORDABLES 2½, 3½ 4½, non chauffé, non éclairé, Près Gare du Palais, terrasse sur toit, lavoir dans immeuble, service de conciergerie. 622-3802, 529-2032

BEAUX lofts 1000, 1300' ascenseur, intercom, murs brique, cachet particulier 650$, 750$, 692-6056

BOUL. CHAMPLAIN, 5½ avec grande terrasse, vue sur fleuve, 550$ non chauffé, non éclairé, 564-3710

FACE Gare du Palais et nouveau parc, 3½ 5½ mur pierre, semi-meublé, lav. séch.,540$, 630$, Stéphane 692-1910

PLACE ROYALE
Grands logements 2 chambres, certains avec vue sur le fleuve, entrée privée... AUSSI 3½ et 5½ disponibles. 643-2581, heures bur.

RUE ST-PIERRE
Studio, 435$ non chauffé non éclairé, stationnement, mur de pierre, juillet. Loft, 645$ non chauffé, non éclairé, stationnement, balcon, mur de pierre, juil. en semaine: 692-1759.

LOFT 800, 1000 p.c., 480$, 530$, 4½ 800 p.c., balcon, vue, 500$, édifice rénové, 694-1578, 653-3492

VIEUX-PORT, des intendants, studio + 1 chambre mur pierre, 475$, 877-3552

272 Vieux-Québec / Haute ville

A 44 STE-URSULE, JUILLET: 1½, 4½ Rénovés, intercom, buanderie, semi-meublés). Tél. 527-0867.

A DES JARDINS, grand 3½ foyer, 4½ mezzanine, tout inclus, dans maison historique avec cachet, 694-2291

A CÔTE CHÂTEAU
4½ - 630 $ LIBRE. JUIN: 2½ - 365 $. Juillet: 4½ - 630 $ tout inclus 694-0883

A VOIR! 2½ 3½ 4½ juillet, bois franc, calme, 570-5000

A 47 St-Louis, superbe, studio, 3½, mur de pierres, intercom, 841-2207.

A 54 STE-URSULE, bâtisse de style, murs brique, 3½: 415 $, 564-3432.

A 694-1709: 3½ cachet spécial, mur brique, excellente luminosité, bois...

APP. 1½, 2½, piscine, interphone, ascenceur, buandrie. 692-3807

ATTRAYANTS 3½ - 4½ foyer, mur brique, cachet, parking, 654-5718

AU 28 Ste-Famille, studio très propre, meublé tout compris 628-1452, 626-2890

4½ CHAUFFÉ, eau chaude, moderne cour int., 460$, 653-3608, 523-3017

D'AUTEUIL, superbe 3½ rénové, mur pierre, bois franc, foyer ou air climatisé, terrasse, semi-meublé, paisible, 545$ à 590$ + électricité, 666-9736

DE LAVAL, coquet 3½ mur pierre, foyer, ensoleillé, cuisinière, frigo, lav-séch, 538$. 694-6263.

5½ EXCEPTIONNEL, plan d'architecte, bois, pierre, lav.-séch. fournies, cour privée, 790$ non chauffé, non éclairé, juillet, 626-6391, références.

1½ JUIN 3½ 5½ SUR 2 étages, semi-meublés, chauffés, eau chaude, juil., jour 692-1211

1½ 2½ 3½ AU MOIS, tout compris, à partir de 400$, 692-2573.

2½, 87 Ste-Anne, rénové, boiseries, pierre, cour, 375$ non chauffé 849-4378

3½, 85 STE-ANNE, grand, bois franc, cour, tout inclus, 575$, 849-4378

3½ et LOFT, Laval, rénovés, cachet, mur pierre, 450-490. 692-2032

2½ SEMI-meublé, près Château, juil., 5½ St-Paul, juil., 692-4420.

3½ SEMI-meublé, impeccable, foyer, murs brique, 1er juin, 575$. 872-7788

MAISON MONTCALM
Des Remparts, grands 3½ - 4½ - 5½ (2 étages), ensoleillés, vue superbe, cour int., parking 692-0772

RUE Hébert, 3½ semi-meublé, chauffé, eau chaude, tranquille. 681-3110, 875-0495

RUE Ste-Angèle, 3½ semi-meublé, chauffé, libre, 692-4326.

STE-ANNE, 2½, 3½, tout compris, balcon, mur de pierre, buanderie, tranquilles, 350$, 450$, 628-0270

273 Banlieue

ST-Raymond 2½, 320$ chauffé, éclairé lav. séch. Soir et week-end, 561-2375.

STE-CATHERINE-de-la-Jacques-Cartier, 4½ 5½ duplex neuf, grand, 570-7032

2X4½, 440$ et 460$/mois, libre juillet 5 minutes de Val Cartier 875-2001

282 Maisons à louer

A CHICOUTIMI nord, grande maison, 2 étages, 3 salles bains, sous-sol fini, très belle vue, à proximité de tous les services terrain 24 000 pc. clôturé, possibilité d'acheter certains meubles et électroménagers. 666-2898

À RUE GINGRAS, jolie maison en rangée, 3 chambres, sous-sol, piscine, près services et écoles. À voir! 570-3187, 524-0148, 659-7271

A NEUVILLE, ancestrale avec remise, vue superbe sur fleuve, endroit tranquille, chauffage électricité et combustion lente, 876-2451, 876-2260

À Ste-Foy, près université: superbe résidence 2 étages, 4 chambres, foyer, 2 salles de bains, garage int. 656-6500

A 832-6123 653-0955 CHARNY, jumelé 3 chambres, bois franc, près école, porte-patio, rénovée, juil., chien non permis, 680 $

A STE-FOY, grande maison, garage double, près tous les services. 950$/mois. 659-4276

A LEBOURGNEUF, spécial juin, de ville, 3 chambres, 2 salles de bains, luxueuse, tél. 623-1546.

A ST-NICOLAS, près pont, jumelé 3 chambres, beau secteur, 690$, non chauffé/éclairé 839-2505, 564-8522

A 2 PAS PLACE LAURIER, université, 11½ pièces, 5 chambres, chauffée, éclairée. 651-1345

À Lotbinière, petite maison, bord fleuve, tranquille, 300 $/mois, 45 min. ponts, (514) 351-3392, (418) 796-2904

A ST-REDEMPTEUR 900$/mois, bois franc, 3 chambres, piscine, 824-3036

A côté Gare du Palais, 3 chambres, bois franc, cour, école, 500$. 527-4849

A STE-FOY, Laurentien, très propre, 4 chambres rénovée bois franc 621-7479

ANCIENNE-LORETTE, secteur résidentiel, cottage récent, terrain aménagé, 6 pièces, 2 salles de bains, non chauffé, non éclairé. tél. 872-4560.

ANCIENNE-LORETTE, 4 chambres, 2 salles bains, garage, 750$, 842-9649

BEAUPORT, 357 ADER, maison en rangée, juillet, grand 7½ : 650$, services non inclus, tél. 667-8418.

BEAUPORT rue Ader, maison en rangée 6½ bois franc 660-7718, 653-1242

CAP-ROUGE: jumelé, proche mail, 3 chambres, 2 salles de bains, 775$, JUILLET. 653-7956.

CAP-ROUGE, Bois-Verdun, bungalow 4 chambres, foyer, 800$. 659-7719

CHARLESBOURG, rue Des Eperviers, jumelé, 5 chambres, 2 salles bains, bois franc, salle familiale, terrain, cabanon, non chauffé 725$, 626-6317

CHARLESBOURG, M.-Goretti, 3 chambres, foyer, piscine, juil., 628-8594.

CHARNY 10 pièces, résidentielle, commercial, institutionnelle 832-6316

CHEMIN STE-FOY
Près Chateau Bonne Entente, face parc, école, 3 chambres, 2 étages, brique, foyer, sous-sol, 653-6594.

DONNACONA, maison 2 petites chambres, foyer, salle séjour, grand garage, terrain paysager 30 000 p.c., bord du fleuve, libre 1er juillet, idéal couple. 418-285-5823 laisser message

FAUT VOIR! À Sillery, 1800 p.c., planchers bois franc, 2 ou 3 chambres, près de tous les services publics: pisine, école, etc., 950$, 261-4632.

LAC BEAUPORT, face au Relais, maison 2 chambres, moderne, grand terrain, piscine, juil. 695$, 849-7819.

LAC SEPT-ILES, au bord de l'eau, grand jumelé, 8½ pièces, 625$/mois, libre 1er juil. Info. (418)337-3611.

LE MESNIL, maison de ville, 2 chambres, 2 salles bains, tourbillon, 2 parkings, 1er juil. 780$ non chauffé, non éclairé, 623-2488, 418-323-2342.

LES SAULES, cottage 3 chambres, près de tout, sous-sol fini, 700$. 872-6754

LEVIS, 2796 St-Laurent, 1er juil. maison de ville, face au fleuve, garage int. très propre, 860$, 628-6443, 627-2421

MAISON de ville, 3 étages, avec sous-sol, libre imm. 2519, ch. du Foulon, Sillery, 950$. 654-1536

MAISON victorienne, 8 grandes pièces, bord du fleuve, St-Laurent, I.O., 460$, 1er juil., 261-5299.

MONT STE-ANNE, maison style suisse, meublée, 3 chambres, 2 salles bains, foyer, saison, année, 800$ mois, 623-0433

MONT STE-ANNE, 8 + meublée 4 chambres, vue, saison/année 832-8141

MONTCALM, cottage haut de gamme 4 chambres, 2 salles bains, libre 1er juil., 1100 $/mois, Claude Lavoie, bureau: 623-7250.

MONTCALM, 576 Murray, maison de ville, 3 chambres, 3 étages, 2 stationnements int., 985$ mois, 652-9550

MONTCHATEL, face golf cottage 3 chambres, sous-sol aménagé. 842-5891

NEUFCHATEL, jumelé 2 étages, 3 chambres, sous-sol fini, très propre, 740$ par mois. Soir 843-6472

NEUVILLE, bord du fleuve, 1 personne tranquille, 425 $/mois, 876-2493

POINTE STE-FOY, jumelé 3 chambres, planchers bois, sous-sol fini, juillet, 825$. Jour 527-0509.

POUR l'été, à St-Aubert de l'Islet, 3 chambres à l'étage, 1000$/mois ou 550$/2 sem., 681-9773 après 18h

SILLERY, maison entièrement meublée 3 chambres, 828-2842

SILLERY, grand 6½, 3 chambres, foyer, 950$ tout compris. 656-0881

ST-ÉTIENNE, jumelé, 3 chambres, près école, 575$. 872-6070, 640-8393

ST-JEAN-CHRYSOSTOME, 3 chambres, bois franc, grand terrain, 839-7966.

ST-NICOLAS, grand cottage tout meublé, juil. 98-juin 99, 15 min. université, 950$/mois. 836-1407, 656-2072

ST-NICOLAS, 3 chambres, style jumelé ensoleillé, grand terrain. 831-0301

ST-ROMUALD près ponts, 3 chambres juillet,non chauffée, 760$ 529-8432

ST-ROMUALD 5 min. ponts 3 chambres vue splendide 625$. 834-1742

ST-SACREMENT, 12 pièces, 2 salles de bains, 2 km université. 681-2004

STE-CATHERINE, 2 chambres, secteur tranquille juil. 500$ 875-2264

STE-FOY, 722 DE SABREVOIS
Près Hôpital Laval, jumelé 3 chambres, 750$/mois, non chauffé. Disponible 1er juil. 657-5746

STE-FOY, quartier Laurentien, 2 chambres possibilité 3, garage, entrée double, verrière grande terrasse, 2 étages, proximité services, 975$/mois, 877-3662

STE-FOY, jumelé 2 étages, foyer, 3 chambres, vue fleuve, près Plage Jacques-Cartier, juil., 740$, 651-6568.

VUE SUR FLEUVE
Cap-Rouge, 7 pièces, 2 salles de bains, grande terrasse, possibilité meublé, 950$, libre. 529-2598

287 À partager: maison ou logement

A LIMOILOU grand 7½ pour personne tranquille. Urgent. Soir 525-8851

CHARLESBOURG, luxueux 4½, piscine, parking, balcon, femme non fumeuse. 628-1472, 646-2508.

CHERCHE coloc non fumeur, près université, beau 4½ ensoleillé, 657-6460

CO-LOCATAIRE recherché(e) pour partager 4½ sur Calixa-Lavallée avec des universitaires. Petit coin calme et chaleureux pour 160$ mois chauffé. Demander Carl ou Nadine 683-4304

DUBOIS & Fils Enr. Rénovation tous genres, 35 ans d'expérience. Pagette 647-7870.

PIED-à-terre à Québec, piscine, sauna; Denise: 621-5039.

POUR professionnelle, séjournant régulièrement à Québec, chambre et salle bains privées dans grand condo sur 2 étages au Centre-Ville. 688-3699

RECHERCHE COLOC, très beau 5½ juste chambre à meubler, Limoilou, 195$, tél. 648-1759.

SILLERY, chambre, salon, douche privés, meublé, foyer, piscine, atelier d'artiste, 400$ mois, 657-1697

à louer chambres 300 à 349

301 Beauport

HOMME cherche chambreur gay, accès à tout, 663-0882

302 Cap-Rouge / St-Augustin

PRÈS CAMPUS, entrée privée, cuisine, filles (3). 872-4831

304 Charlesbourg

CHAMBRE boudoir, entrée privée, cuisine, lavabo, non-fumeur, 626-3263.

CUISINE commune, entrée privée, près Cegep, Poly 628-1706,848-3326

POUR étudiant(e)s, près cegep, polyvante, à partir 230$. 622-4544.

307 Duberger

NON fumeur, câble et buanderie compris, très propre, 55$/sem., 683-6958.

309 Limoilou

GRANDE chambre, tout meublée, près bus et services, 240$, 649-7512

311 Montcalm

A CASOT, grande, tranquille, lavabo, frigo, non fumeur 682-2732

COIN Raymond-Casgrain et Bégin, vis-à-vis hôpital St-Sacrement, non fumeur, tél. 688-5076.

MAD.-Verchères, cuisine entrée privée, jardin, non-fumeur, 683-1192

SAUNDERS, près Cartier, chambres: 191-230-250$/mois tout compris, libres 521-5292 avant 20h

316 Sainte-Foy

A 569-7212, près Pl. Laurier, neuve, cuisine, lav. séch., entrée privée, stationnement

A 651-1201 Sans tabac. Entrée, cuisine, buanderie, bain, câble, micro privés. Calme, propre. Parking, 24, 1 juin

A 527-8697 jusqu'à juil. près CHUL meublée salon-dinette buanderie.

A 653-4611, près Chul et université, cuisine, lav.-séch., câble, 210$.

A pied Place de la Cité, grande, ensoleillée, calme, vue sur boisé, 652-9779

A 652-7059, à côté CHUL; micro-ondes, câble, frigo, parking, libre.

A 653-0199, accès cuisine, grande, entrée privée, stationnement.

A côté cegep université ave Rochette 180$ à 240$ tout inclus, 681-3672.

A 657-2274, mai à août, près cegep, hôp. Laval, grande, entrée privée.

A 658-2446, salle de bains complète et cuisinières privées, buanderie.

A 651-3926, meublée équivaut 2½, entrée privée, câble, non fumeuse.

A 650-3870, à pied université cegeps, immeuble neuf, câble inclus 653-2434

ACCOMMODATIONS, cuisine 2e étage, grande libre 653-2247, 658-5669

ACCOMODATIONS, cuisine libre, 2e. étage, parking, 653-2247, 658-5669

CABLE, buanderie gratuits, grand frigo, poêle, propre, calme 658-0902

ÉTUDIANTE, non fumeuse, meublée, buanderie, libre, 200$ et 215$j. Tél. 651-1732, 659-6155.

GRANDE, tout compris, près de tout, non fumeur, 220$. 659-6750.

NON FUMEUSE, stationnement, frigo personnel, 185$ par mois. 657-5117

PRES Hôpital Laval, chambre meublée, entrée privée, 653-8689

PRÈS université, grandeurs variées, sécuritaire, 200-250 mois, 527-8239

318 Sillery

A 688-1090, voisin Campus, non fumeur, tranquillité, 200$ mois

ETUDIANTE ou employée d'été, une belle chambre dans un beau quartier au 687-5636. Sans tabac.

PRÈS université, salon, cuisine, parking, 210 $ à 225 $/mois, 659-2534.

335 Résidences personnes retraitées

A St-Antoine Tilly, autonomes, services inclus, 1 mois gratuit, 886-2060

MANOIR SULLY, Hébergement de qualité, surveillance 24h, 688-3330

RESIDENCE neuve, avec ascenseur, studio, 2½, 3½, avec ou sans repas, près de tous les services. 871-4727

ST-Sacrement grande, aimé(e) aimant bon chez-soi, services, jardin, 683-1192

336 Chambres et pensions

A 872-4118, Anc. Lorette, câble, travailleur & personne autonome

amélioration et entretien des propriétés 370 à 389

370 Aménagement terrain

A BON PRIX: tonte pelouse, aménagement complet, 563-1379.

ABORDABLE tonte de pelouse, entretien paysager, 864-7369

CÈDRES SAUVAGES
3' à 4', livraison et pose. 819-362-6589

CÈDRES à haie cultivés, nous vendons et installons, aussi traitement et taille, estimé gratuit, 387-2806, 387-0279

CÈDRES CULTIVÉS très fournis du producteur, vivaces, arbustes Les Jardins Hovibel, 836-0541

DEBOISEMENT de terrain résidentiel, estimation gratuite. Jour 839-1300

MEILLEUR prix vente produit béton trans-pavé Permacon, gazon, à domicile, gros & détail 837-4296 fax 837-6248

PAYSAGISTE ELDORADO
Nettoyage de terrains, pose de tourbe, plantations, jardins, ouvrage garanti. Estimation gratuite 523-7823

PLAN d'eau, toile caoutchouc souple 13x10, toile géo-textile, pompe 1200 gal. n'ayant jamais servi 225$, 626-6231

372 Chauffage / climatisation ventilation

POELES Lesage à combustion lente, directement du fabricant 873-4549

378 Entretien réparation

À APPELER peintres expérimentés travaux int ext., spécialité en hauteur, estimation gratuite 687-8012

À 651-6473
Tireur de joints
pose gypse, plafonds suspendus.

A 660-3257, MENUISERIE, toiture, vinyle, aluminium, brique, crépit, etc.

A BON PRIX. Peinture int. et ext. réparations Estimation gratuite 660-3302

A BON PRIX. Peinture, joints, rénovations, 529-3758.

A TRES BON PRIX
Rénovations, réparations 525-8888

À APPELER ! BON MENUISIER ! toutes rénovations, 623-5004

AAA, peintre d'expérience, cellulaire 655-6946, rés. 825-1058

AU plus bas prix, vente, pose, sablage de planchers bois franc. 622-6200

CONSTRUCTION, rénovation tous genres, menuisier d'expérience, à prix compétitif. 842-6672

CONSTRUCTION, rénovation, réparation; travail soigné; 522-8206

DRAIN agricole imperméabilisation de fondation, champs d'épuration, fosse septique, système Écoflo.Visa/M. Card acceptés, 825-3339, 561-1111

ENTREPRENEUR électricien autonome installation générale, 286-3839

GUY BORDELEAU, RÉNOVATIONS, menuiserie générale, salle bains finition int., et ext. 849-1507

MAÇON, réparation joints de brique et pierre, ciment, solage, depuis 30 ans, 683-5627

MAÇON, brique, cheminée, pierre, solage et rénovations, 877-4917

MAÇON-BRIQUETEUR
Réparations tous genres 628-1641

PEINTRE d'expérience jour, soir, fin de sem, estimation gratuite. 878-5450

PEINTURE int.-ext. Grand ménage de printemps ext., 661-0018.

PLATRIER, tirage joints, spécialité réparation, rénovation, crépi, 681-6417

POSE de céramique, tapis, prélart, 30 ans d'expérience, garantie. 628-5692

RECOUVREMENT toiture, garantie 25 ans, .98¢ le pi. ca. 418-836-6621

RENOVATIONS, modifications int., ext., Menuiserie, électricité, plomberie. JR 647-2711, SR: 824-5336

REPARATION brique, pierre, béton, stucco, Yves 847-1271.

SPECIAL de fin mars et avril, pour peinture intérieure, avec propreté et fiabilité, 17 ans d'expérience. Demandez Serge, 874-0261.

TOITURE DE bardeaux. Estimation gratuite. 627-9473

VOS travaux menuiserie, plomberie, électricité, expérience, 847-8840.

382 Matériaux

ARMOIRES de cuisine, haut 6 pi.: 65$, bas 6 pi.: 85$, 825-3472

BRIQUELEUR mixeur à vendre 877-3830.

CONTRE-PORTE, vitre guillotine 33" x 80", 100$. Tél. 653-5063.

FENETRE en bois 4'X5': 25$ et 1 boite électrique 100 ampères 25$ 626-8469

PIERRE grise avec calcite Pagé, 175p.c., 125$ le tout. 626-1773

2 PORTES garage acier 7 X 8 125$ ch., 623-2762.

POUTRES en "B.c.firt" 20 à 40 pieds, usagées, traitées, 661-5771

388 Traitement d'eau

Calcaire, Eau Dure, appareil électronique empêche formation, élimine dépôts existants. Ni sel & produits chimiques. Croyez le ou non! 1-800-968-7555

marchandises et services 390 à 459

399 Ameublement / appareils ménagers

A 663-4605
ÉLECTRO-MÉNAGERS R. LÉVESQUE
Le centre d'appareils électroménagers neufs, usagés, endommagés. Location d'appareils neufs. 3000, chemin Royal Beauport

ACHAT meubles et appareils électriques, 529-7130.

ACHAT ET VENTE
d'appareils neufs et usagés Dommage de transport Réparation échange 529-9488 Garantie 1 an. App. électriques P. Robitaille Inc. 504 Canardière

ACHAT RÉFRIGÉRATEUR POÊLE, LAVEUSE, SÉCHEUSE
MOZART RÉFRIGÉRATION 842-3116

ACHAT ET VENTE: réfrigérateur poêle - laveuse - sécheuse. Plante & Boivin Inc. 877-4268, 626-3251

ACHAT-ACHAT
MEUBLES ET ACCESSOIRES 837-6436

ACHAT-VENTE-REPARATION. Bon prix, bonne garantie. 649-4761

ALLONS chercher de tout de la cave au grenier, gratuitement, 523-1849.

APPAREILS électro-ménagers P.F. et meubles usagés Location, option d'achat, achat, vente, réparation, 885, 3ème Avenue, Limoilou. Réal Lavoie 529-2443.

ASPIRATEURS centrals neufs et usagés BEAM EUREKA 200$ 835-3677

AU ROYAUME DU SERVICE
Appareils reconditionnés, livrés, garantis, 871-8810.

AUBAINE, mobilier chambre 39", blanc, 90 $; chaise berçante 50$, bicycle d'exercice 90$, 527-0413 matin seulement.

AUBAINE, divan 3 places et causeuse, tissus fleuri vert forêt valeur 2700$ pour 850$, 527-3165

AUBAINE, laveuse - sécheuse blanches Inglis, bon état, bon prix, cause déménagement, 175$ les deux, 826-1137.

AUBAINE, mobilier chambre blanc mélamine, lit capitaine 185$ 652-1051

AUBAINE, divan 3 places, fauteuil, table de centre, 300$, 661-0357

BALAYEUSE Filter Queen avec accessoires et garantie, 150$, 681-8628.

BIBLIOTHÈQUE avec portes vitrées, en mélamine ivoire: 85$ 842-6364

CAUSE DÉPART!
Mobilier chambre 6 pièces, 2 sofas, lav.-séch., bureau de travail, congélateur, meuble micro-ondes. 527-2072

CAUSE déménagement, poêle 30" 250 $, sécheuse Kenmore 250 $, laveuse Moffat Heavy-Duty 250 $, très bon état, négociable. 653-2945

CAUSEUSE, noir et gris, en bon état, 150$. 657-2962

CENTRE-Ville Québec Réfrigération Nodard, achat vente réparation, 522-6305

COMMODE 60$, pupitre 50$, lit + matelas simple 80$, lampes, tables, tapis 50-4, pelle neige 10$. Usure 8 mois. 653-3882

CUISINIERE Hotpoint, amande, porte noire, 200$; compacteur à déchets Whirlpool, noir, 5 ans, 100$. 831-5394

CUISINIÈRE et frigo 18'cu., Bélanger, blanc, 425$, état neuf, 843-4071

DIVAN et fauteuil bleu-gris, comme neuf 200$, 657-6862

DIVAN-lit, La - Z- Boy, 350$, mobilier cuisine 4 chaises chêne doré, 350$, luminaire 60$, 683-9059

ENSEMBLE salle à manger, couleur acajou, valeur 5000$ nég. 681-9977.

FRIGO 150$, poêle : 100$, lav-séch 250$; congélateur 150$ lav-vaisselle 150$. Meubles etc. 847-3532

FRIGO, four, plaque-chauffante, lave-vaisselle, 350$, 843-4782

FRIGO, poêle, lit, etc. 651-2398

FUTON double 150$. POÊLE Roy blanc 80$, urgent 627-5958, 875-1079

JE CASSE MAISON. Tout est à vendre à perte. 836-3721

LAVE-vaisselle GE, 4 ans usage 200$, lit capitaine, matelas, commode, très prorpres, 200$, 657-4283.

LAVE-VAISSELLE 90$, aquarium 95$, étuveuse électrique 25$, 654-1978.

LAVEUSE, sécheuse Inglis, 225$ ch poêle autonettoyant GE 275$. 627-1245

LAVEUSE - sécheuse Kenmore, blanches, état neuf, 626-6231.

LAVEUSE-SÉCHEUSE Inglis, amande, très bon état, 325$. 659-5065

LIT D'EAU, très grand, incluant le cadre, 100$, tél. 832-4403.

30 LITS capitaines chêne solide, idéal foyer ou camp vacances 418-338-8615

MACHINE à coudre ancienne Singer sur table, 75$; poêle 30 po, 80$ 663-9976

MINI laveuse sécheuse, amande, très propre, négociable 350$, 682-6670

MINI SÉCHEUSE Kenmore, blanche, bon état, 40$, 656-8724 soir

MINI-laveuse à vendre 100$ 653-7607

MINI-LAVEUSE Kenmore, évier ou direct, état neuf, 225$. 626-5704

MOBILIER chambre noir, base de lit 54" et 2 petits bureaux 195$; FAUTEUIL romain pêche 125$. 877-2719

MOBILIER de cuisine en bois de couleur mauve; 250$; 663-9976

MOBILIER cuisine colonial, 4 chaises, 100$, TV-couleur 19" 100$. 832-4403

MOBILIER de chambre Caron, 7 pièces, blanc, 450$, 926-2163 soir.

MOBILIER chambre pin blanchi, 4 pièces, état neuf, 1250$, 835-1230.

MOBILIER de cuisine 75$. Machine à coudre 50$. 527-4676

MOBILIER boudoir style rustique 8 mcx, très bon état, 325$, 650-1370

MOBILIERS cuisine, salon, chambre, poêle, frigidaire, laveuse, sécheuse, très bon état. 888-3037, soir 523-2560

2 MOBILIERS cuisine colonial plus 1 buffet Roxton, 500$, 661-4777

POÊLE et frigo blancs 100$/ch nég.; 2 fauteuils berçants 100$/ch; tapis valeur 1000$ pour 100$; ancienne laveuse blanche, 100$ nég.; 626-1928

POÊLE, frigo blancs, très bonne condition, 450 $ nég., 837-5754., 640-0639

POELE 30 po., frigo 15 pi. cu., comme neuf, 350$. 821-9621, 523-2990

POÊLE électrique 4 ronds avec annexe au bois, idéal chalet, 175$. 836-3895

POELE, FRIGO, amande, Moffat, propres, 400$. Après 17h, 872-9827

REFRIGERATEUR 18 pi. cu. Inglis, amande, 400$ négociable, 522-7922.

SECHEUSE Westinghouse état neuf, 150$, peau de loup 100$, plaque-chauffante Kenmore, état neuf, 400$. 828-2173

TABLE de billard, compresseur 5HP, mobiliers chambre, appareils ménagers, antiques, etc. 2 magasins à Portneuf, 336 St-Charles, 274 Notre-Dame, samedi et dimanche 286-6609.

TABLE salle à manger en pin massif, naturel, 48', extensible, oeuvre d'artisan, impeccable, 325$, 522-0515

TAPIS indien 12x15, fond beige, avec frange; 200$ nég. : 841-4275

UNITÉ MURALE 83 X 74, beige; appareil E-Force; amplificateur: 661-4446.

400 Animaux

À VENDRE! superbes aquariums, contours miroir, bois teint, fait à la main, très bon prix. Aussi tarentule avec vivarium 60$ nég. Steve: 839-0680

A 624-9209, Place Lebourgneuf, cours débutant les 3, 6 juin. Claude Deladurantaye maître de chien diplômé, 31 ans d'expérience

À ADOPTER: Borris, superbe chat noir. Très affectueux et sociable. Stérilisé, vacciné. 80$. Chats sans abri, 836-5334

À réserver, boston terrier, 3 sem., belle lignée, bon prix, 836-1817

À voir! Poméranien, chow, boston. Petite race croisée. 79$ à 399$ 836-0472

ACADÉMIE ROSIEPUPP
Obéissance & Formation pour chien Maternelle pour chiots 843-3672

ADORABLES caniches, Sharpei Schnauzer Shih Tzu, tonte, éleveur 667-4047

BERGERS australiens, non enregistrés, 50$. 822-2136.

BICHONS, caniches, chow-chow, yorkshires, cockers, lhasa, teckel, keeshond, tonte, DYNO: 661-7128

BOUVIERS Bernois 1 femelle, 8 sem., enregistrée, tatouée, vaccinée, garantie, 800 $, 1 (819) 382-2212.

BRAQUE bleu d'Auvergne, chiots lignée de chasse; 400$, 819-295-3864

CHATTE PERSAN
1 an, dégriffée, 75$. 522-6818

3 CHIENS SHIH-TZU, 7 semaines, 130$ chacun, (819), 292-2963

CHIOT cocker américain, pure race; 200$; 877-5415

3 CHIOTS, épagneuls springers anglais, mâles, nés 24 avril, père champion canadien, 450$. Réservez tôt, 681-9977, 570-6426

CHIOTS épagneuls springer anglais, enregistrés (micro-puce), vaccinés, vermifugés, prêts pour juin. 350$ (livrés). Réservez: 418-589-2360

CHIOTS Bergers Shetland (mi-mai), enregistrés, vaccinés, vermifugés, garantis. Elevage Maddia 418-337-4829.

CHIOTS Golden retriever enregistrés, mâles, femelles, excellent tempérament, garantie, 300$ Soir: 825-2765

CHIOTS Labrador noir ou jaune, parents champions canadiens, OFA, santé garantie par vétérinaire 450$, 842-5769

CHIOTS berger allemand, à voir absolument, 841-1424, 657-3316

CHIOTS golden, enregistrés, tatoués, vaccinés, OFA, juin, 400$. 871-9539

CHOW-CHOW noir, chiots 7 sem., 2 parents sur place, seulement 4 de disponibles, 100$ ch., 819-287-4312

COCKER AMÉRICAIN, PURE RACE chiots, choix couleurs, 250$ 881-2074

ENCLOS pour chien, 10X8, 300$, 652-7677

FERMETURE D'ÉCURIE, cheval à vendre selle voiture, 831-0105.

SCHNAUZER nain, prêt à adopter à partir du 15 mai, 250$. 418-824-5685

YORKSHIRE 3 mois très petit, vacciné, tatoué et enregistré, 819-373-3432

YORSHIRE mâle, 4 mois, vacciné, vermifugé, 624-7482.

403 Antiquités

A 684-8067
ACHETONS À DOMICILE
ANTIQUITÉS
DE LA CAVE AU GRENIER
PAYONS COMPTANT

A 687-5799, ANTIQUITÉS LES CHOUX GRAS s'aggrandit! Nouvelle adresse: 2150, Jean-Talon N. à Ste-Foy. Décapage, restauration

ACHETE: broderies meubles vaisseliers armoires porcelaine jouets lampes sculptures montres 837-1700

ANTIQUITÉS, vente finale à 40%, pour samedi et dimanche Atelier au Clou Carré 40 Bégin, Lévis, 837-2999.

DÉCAPAGE et finition de meubles évaluation gratuite, 824-3774.

ENCAN D'ANTIQUITÉS
Dimanche 17 mai à 11h, à la Maison Daber, 7069 des Moissons (en bordure de l'autoroute 20), Lévis, autoroute 20 sortie 327, 837-0594, 837-8126

MAISON meublée d'antiquités, tout est à vendre, meubles, vaisselles, jouets, etc., 418-728-3824.

NOUVEAU, Boutique Les Trésors du Passé, vente et achat d'antiquités, située au 257 rue Principale à Vallée Jonction. 418-253-6807

NOUVEAU! brocante-antiquités Vieux papiers, meubles; 173-A, rue Crémazie, fond de cour, à droite.

407 Artisanat

METIER à tisser Leclerc, 45', pliant, plus accessoires, 500$, 688-0659.

410 Bois de chauffage

ACHÈTERAIS bois de chauffage en longueur, 881-3642.

BOIS de chauffage: merisier, érable, 55$ la corde. 839-2923.

412 Cellulaires

TÉLÉPHONE cellulaire fixe Motorola, modèle le plus récent, valeur 400$, vente 250$ nég. 839-3621.

413 Coin du bébé

BASSINETTE+matelas 125$, chaise haute 75$, poussette 75$. 666-8203

CARROSSE Graco, en bon état, jouets et vêtements en parfait état, 0 à 3 ans, de 0,25¢ à 50$, 623-8381

CHAISE haute, 2 bancs auto, mobile, porte bébé Gerry. 50$ ET -. 652-8763

COUCHETTE + matelas 130$; chaise sur billes 130$, linge enfants, maternité (11 ans), jouets 25$ et -. 652-1051

POUSSETTE landeau, Bébé Goes, marine, tout équipée, neuve, 90$; chaise-haute blanche, ajustable hauteur et pliable, 35$. 831-5394

415 Cours

AIDE ORTHOPÉDAGOGIQUE
M. Gagnon 648-0521

ANGLAIS ADAPTÉ À VOS BESOINS. TÉL. 624-0831.

COURS DE LANGUES et traductions français, anglais, espagnol, allemand, italien, russe, portugais et néerlandais, 522-3128.

COURS d'électrolyse et esthétique jour ou soir Institut formation Dectro 650-0303 1-800-463-5566

417 Croissance personnelle

HYPNOSE! Cessez de fumer, nervosité phobies régression. F. Paré 659-3810

418 Déménagement / transport

À BON PRIX DÉMÉNAGEMENTS ALAIN 683-2529 PAGETTE 260-1056

A 687-5310 abordable, prix fixe + transport général

A PARTIR de 28$/heure, taux fixe sur évaluation, déménagement, 688-8943

ASSURANCE ET PERMIS
Transport Guy Lajeunesse 666-5879

DEMENAGEMENT A BAS PRIX
Transport général. Local et longues distances. 841-4050

DÉMÉNAGEMENT LADY/TRANSPORT GÉNÉRAL, 847-4546 pagette 691-4963

DÉMÉNAGEMENT S.O.S. prix fixe, 683-0373 service complet

DÉMÉNAGEMENT à bas prix, (assurances), 521-5524.

HOMME ferait petits et gros déménagement aussi entretien ménager, 564-0852, 666-6654

HOMME ferait petit déménagement et livraison. 681-9474

419 Échanges téléphoniques et autres

A OUI GEISHAS, 5$ / 15 min., 1-514-990-0527, 1-514-990-3028

AUDIOTEL. CONVERSATION ÉROTIQUE. Abonnement: prix à gagner. Visa. Master Card. American Express. 1 (514) 353-2835

420 Équipements de bureau commerce et restaurant

À BAS PRIX ACHAT ET VENTE
Équipement de resto et bar. Équipement Resto Charny 832-5153

A BON prix, achat, vente réparation équipement restaurant, 684-4610.

AMEUBLEMENT BUREAU F.R.C.
Vestiaires neufs à prix imbattable, module de 3 portes, 239$. 683-2338

AMEUBLEMENT BUREAU DUMONT
chaises,classeurs,bureaux 569 St-Vallier Ouest: 523-4040.

Ameublement resto, chaises et tables, banquettes et comptoirs, 623-4141.

AUBAINE: Classeurs 4 tiroirs; écouteur et magnétoscope à mini-cassette; rétro-projecteur; écran, dactylo + divers articles, tél. 657-7044.

AUBAINE! AUBAINE! Plus de 800 chaises en inventaire, prêtres à livrer. André ou Pierre 838-0927

Bars laitiers Taylor Sweden, machines récentes, 626-7167 622-5070.

CONVOYEUR entre plancher 30' long, courroie 21', moteur 1½ H.P. avec controle, en marche pour démonstration. J.D. 1(418) 822-3739.

DIRECT proprio, machine crème glacée Taylor 3 têtes, avec piston pour coulis à l'érable, machine yougourt, caisse enregistreuse, machine à jus, divers..., rés. 836-1811, Pag. 874-6429.

Équipement de restaurant, poêle chinois 3 woks 90,000 BTU réfrigérateur d'épicerie à viande et légumes congélateur vitré 4 2 portes chambre froide machine à glace etc. 774-3748.

ÉQUIPEMENT usagé pour restaurant à vendre, 831-2346.

ÉQUIPEMENTS BAR LAITIER
JOUR 884-2715, SOIR 884-2764

2 FOURS à pizza G48 De Garland avec hotte état neuf, table pizza réfrigérée 5', 4000$ le tout. Yves: 839-1224

2 friteuses, 1 plaque chaude, présentoir à pâtisserie réfrigéré, table à salade, réfrigérateur Coke couché, tranche viande, cafetière, 622-6222.

MACHINE à nettoyer les tapis Thermax CPS, 1 an d'usure, 623-3799.

Machines à slush à vendre ou à louer 418-856-5395.

MEUBLES qualité provenant chaîne hôtels, 125$ l'ensemble. Soir 872-3422

PHOTOCOPIEUR Konica 1290RE, parfait état. 700$ 836-3455, 836-0541

Photocopieur Canon, 3030 belle aubaine, 1 895$, 871-0327.

Tables chaises grille-pain scie à viande et autres accessoires, 418-387-3848.

TÉLÉCOPIEUR Panasonic KXFP-200C à papier ordinaire, haut de gamme, état neuf, 2 mois d'usage, valeur 650$ pour 325$. 839-3621

421 Entreposage divers

ENTREPOSAGE autos, divers, rue Casot dans Montcalm 65$ ms 687-1986

LOCAUX différentes grandeurs, à bon prix. Entreposage Ste-Foy: 872-3422

425 Machines à coudre

À BOUTIQUE DU FIL, 1348 ST-Jacques, Ancienne-Lorette, vente de garage, sam. dim. 16-17 mai, 9 à 16h 872-0676

427 Marchandises diverses

A NE PAS MANQUER!
Belles aubaines, meubles, bibelots, lampes, etc. Prenons en consignation. Déco Baz-Art, 2006 ch. St-Louis, 2e étage (coin Maguire) Sillery, 688-6022

BAC ROULANT IPL, 360 et 240 litres, neuf, garantie 10 ans; 834-1082

BAIN 60x30 po. avec lavabo, couleur grise, style antique, avec chantepleures même style, 1000$; table de quilles et de Sheffer Bord, 1600$ pour 750$; 849-8833

6 CAPTEURS solaires (4 x 8 pi) pour piscine extérieure, 100$/ch. + système automatique, 100$; 849-8833

FOND d'inventaire accessoires et tissu 2$, 3$, 4$ mètre, 834-2895.

MACHINE À LAVER tapis, très peu utilisée. 50$. 527-9897

2 MALLES VOYAGE
Longueur 27" x hauteur 19" x épaisseur 8½", 75 $ ch. Mme Pagé: 683-1640

MARCHE puces 16/17 mai 2211 Terrasse Cadieux Beauport 1$/99$

PAGETTE, CELLULAIRE
à louer ou à vendre, 524-2035

PERCHES ANTIQUES 2$
Tél. 884-2213

4 PNEUS 40$; bicyclette 20 $; chaises 10 $; cadres 5 $, etc 648-9292.

POUR motorisé, 4 chaises pliantes de parterre, monture en acier inoxydables, marque Zep-Dee, état neuf, valeur 400$ pour 200$, balayeuse Dirt-Devil, accessoires, 30$, 682-9717

SET armoires orme massif 500$, plaque Jenn-Air 300$, four Moffat 300$, fauteuil pivotant inclinable en tubulure presque neuf 350$, 418-387-6697

10 000 STORES NEUFS
Réparation, coupe à moitié prix ; 864-7888

SYSTEME d'alarme Protectron, 10 mois d'usure, cause déménagement, prix discutable, 839-0755.

SYSTÈME de son, pupitre 7 tiroirs, coffre de cèdre, étagère 6 tablettes, ventilateur sur pied, 20$ à 125$, 627-4126

TRICYCLE, bicyclette jeux, jouets, vêtements 4 à 10 ans de 1$ à 20$ 628-0252

429 Marchés aux puces

ACHETONS faillite surplus d'inventaire petits articles divers pour marché aux puces, 506-732-3117 frais acceptés.

430 Mariage / réception

ORCHESTRE haut gamme, pour noces, graduation, etc. prix populaire 651-9159

Il est parfois réconfortant de savoir qu'il y a quelqu'un à qui l'on peut parler.
La solitude peut vous déchirer en deux. Quest comblera ce vide.
418 626·3333
Quest Interactif est toujours gratuit pour les femmes.
Quest Interactif

431 Massages - thérapeutes

AMMA massage, calme, équilibre postural. Non sexuel. Lucie Blais 688-2399

DÉTENTE - musculaire - stimulant massothérapeutique: 661-5363

DÉTENTE et énergie par un massage suédois; Martine n.d., 838-3211.

EXPÉRIENCE - DOUCEUR
Massage - 651-0623

MASSAGE DE QUALITÉ
sérieux, bien-être, acalmie: 652-9633

MASSAGE professionnel, non sexuel, spéciaux traitements de cellulite, 666-7866 Anik Nadeau.

NOUVEAU! NOUVEAU!
Massage californien, suédois, esthétique. Stéphanie et Julie 626-0795

OFFREZ-VOUS la détente à votre domicile, membre C.M.A.P.P.A.C., reçu ass. Spécial mois mai. Jean 660-7245.

432 Massages - autres

A 834-5242, accordez-vous le meilleur massage californien.

À FLEUR DE PEAU. Massages complets pour homme. Caroline 831-9038

BONS massages californiens, endroit calme et très discret, Michel 525-1046

MASSAGE D.F. Enr. 7 jours
621-0345 Denise

MASSAGE EN DOUCEUR
Pour rendez-vous - 522-6123

MASSAGE par asiatique, matin, soir, fin de sem. jour et soir 522-0137

POUR homme, massage californien, Richard: 847-5603

433 Médecines alternatives

JENIN massage californien, suédois à domicile ou se déplace : 659-7771

MAIGRIR en dormant, ce n'est pas un rêve. Inf. 837-2461.

440 Ordinateurs internet

A ABAISSER A INFO-CLICK
Super spécial, Pentium 266 MMX, qualité supérieure, tout équipé 1299$ 627-6244, 838-9959

A CAP-ROUGE, copie de vos CD rom, CD, *Play Station* et compilation CD audio, 10$ CD inclus, 658-1298

A PARTIR de 899$! Pentium neuf, écran inclus; pièces. L'APC 651-4780

À VENDRE! Ordinateurs, pièces de qualité. Facteur Logic 821-0723.

A BAS PRIX, DÉPANNAGE INFORMATIQUE. Tél. 622-1620.

ACHAT-VENTE-ECHANGE-REPARATION. Dépannage rapide. Centre l'ordinateur L'Ormière 847-1581

AU 3 CYBER PC. Acceptons prêts étudiants. Pentium 2 266 MMX, 1339$. 657-4688, (418) 962-3358, (819) 396-0439. www.oricom.ca/cyberpc

AUBAINE, 2 Pentium 150, tout équipés, avec écrans 17 po. ou 14 po., 657-7185

COPIE sur CD, PC & MAC 8$, CD inclus. Dream Cité, le centre multimédia 686-0606

COPIE CD, 15$.
Gratuit à l'achat d'un PC INFO CLICK 627-6244, 838-9959

COPIE sur CD - 10$ - CD inclus M. Desrosiers: 872-8726

ORDINATEURS et pièces, neufs et usagés ; Micro Daniel 833-1602

PENTIUM 233MMX, 64 Mo Ram, 10 GIGHD, graveur, écran 17"... Pour acheteur sérieux. Prix nég. 418-226-0476, 418-228-4644

PENTIUM de 200 à 400 mhz Acceptons prêt étudiant André Fleury 660-9154

386, 486, PENTIUM, neuf ou usagé, 872-1213.

PORTATIF IBM ThinkPad 360 CSE, 486 DX 8 megs, modem 14400, 850$. Jour: Marie-Josée 837-3676

PORTATIF P150/48MO, 1.4 gig, réseau/modem réseau, 2 900$ nég., 872-1213

WEB Surfer neuf, 300 $ 681-5835

442 Outillage

Achat et vente de tours millings shears, plieuses, scies, etc., 837-5832.

SABLEUSE planchers, terrière à gaz, pompe peinture, rotoculteur, scie béton, laveuse tapis, marteau béton, courroies de déménagement, chèvre-moteur, cric à transmission, cloueuse à planchers, pompe submersible, machine à coudre, leviers palettes électrique ou manuel, 832-4149

Scie panneaux Lazarri 5000$: chariot à bille 2 moteurs vaut 8000$ 387-7913

443 Piscines

A 666-8295, installation,réparation,-bon prix,extimation gratuite.

ACHAT, vente piscine, payons comptant, lot de pièces usagées, 847-3532.

COUTOUR et poteaux de piscine 24 pi, très bon état; 200$; 849-7085

ENSEMBLE de filtreur de piscine avec distributeur de chlore, automatique + accessoires, 300$ 824-3735

FAITES AFFAIRE avec Le Pro de l'installation, réparation, et de l'estimation, plus de 15 ans d'expérience, ouvrage garantie, PISCINE Prostab Inc Pierre Bilodeau 628-6957

FILET 50$, toile 27' avec rouleau 75$, échelle 70$, balayeuse 50$ et autres accessoires. Faut vendre! 626-7110

FILTRE HAYWARD, turbo, Flo II, pour piscine 24 pieds, hors-terre, moteur 1,5 CV, 200$, tél. 622-7022.

FILTRE et pompe Jaccuzzi, 3 été d'usage, état neuf, 250$, 626-2382

INSTALLATION réparation, nettoyage-déménagement, pose de drain,travail d'assurances. L'As de l'usage, 17 ans d'expérience,à votre service 527-5508

INSTALLATION ET RÉPARATION de piscine de tous genres et vente de pièces. 522-4048, 621-6391

INSTALLATION, réparation piscine hors terre, travail à bon prix 687-0392

PAROI NEUVE de piscine hors-terre, 15' x30', 350$, 628-6414. après 18h.

PISCINE HORS-TERRE 21', mur, toile et drain de fond 1 an, gros filtreur, moteur 1 force, équipement complet, 1 200$ nég., 847-9507.

PISCINE creusée 14X28, kit complet-3465$, plan et cassette, catalogue Concept J.P. 1-800-463-3872

PISCINE hors-terre, 18'x33' avec équipement; 1400$; 626-6319

PISCINE HORS-TERRE 21' avec filtreur, 300$, 836-7461.

PISCINE complète, 21 pi., comme neuve, 1100$; 847-1203

PISCINE 15 pi., accessoires et filtre au sable, 295$ nég. 658-8139

PISCINE 24 pi., tout équipée, 500$ 839-1544

PISCINE 27', tout aluminium, montée, à visiter, 750$ nég. 626-1773

PISCINE aluminium 15x27, deck bois traité + accessoires, 875$. 622-9942

SPA 4 places, int. ext., courant 120V, neuf, 2500$, 833-4940

SPA thérapeutique 5 places, chauffé, utilisation 2 mois, garantie, 838-9160

THERMO POMPE Ultra pour piscine, 550$, 847-6392, 658-0060

TOILE solaire, rouleau 21' + accessoires, 100$. 622-2448, 529-2073.

444 Photographie

ENSEMBLE Minolta X-700, objectifs MD 50/1.7, 28/2.8, Macro 100/4.0, 250/5.6 (miroir), étuis, sac Gullman cuir bordeau. Ensemble Pentax 645, dos 15 poses, objectifs 45/2.8, 75/2.8, Excellent état. 833-4443, soir 833-6366 Michel.

448 Souffleuse / tondeuse

A LIQUIDER, tondeuses et tracteurs MTD neufs. RANCOURT 824-4940

TONDEUSE Lawn Boy, comme neuve, 100$. 666-9733

TONDEUSE à gazon à essence, Craftman, 2 ans d'usure, 250$, 522-7922.

TRACTEUR à gazon Honda, avec siège, hydrostatique, 831-1466

VENTE ET RÉPARATION
tondeuses usagées. 836-2883

449 Systèmes de son / télévision

ACHAT-REPARATION TV vidéo, fax, téléphone, système son 529-4471

DISQUES 33 tours, en bonne condition 30$ et moins, 622-2592-

450 Tableaux / encadrements

ACHèTE: Hudon, Rousseau, Iacurto Fortin, Suzor-Côté, etc., 648-9292

R. RICHARD, huile 20 x 24, paysage de Charlevoix, 9000$ pour 3300$; Iacurto huile 16x20, Vieux-Québec, 7200$ pour 2600$; Basque, Rivière Ste-Anne, huile 16x20, 1900$ pour 600$, 652-7640.

SUCCESSION à liquider: Riopel (1), lithographie 800$; Picasso lithographie (1): 3000$; Aristide Gagnon 800$; Jacques Barbeau 900$; Luc Archambault, 1 encre gouache, 600$; Georges St-Pierre (1) acrylique, 600$; etc... 653-4767.

TABLEAUX peintre René Richard, 14"x15". 878-4201

URGENT! 1 Quatre-saisons bavarois, 1 Alpes françaises, 1 Fôret Noire, évaluation 94 12 000$ certificat; 842-8669

452 Tapis / carrelages

COUVRE-PLANCHER BAS PRIX, vente et installation. 847-3398

POSE tapis, tuiles, prélart, travail garanti, 845-9400

456 Ventes de garage

A 4643 rue St-Félix, Cap-Rouge, vendredi, samedi et dimanche de 10h à 17h. Livres, bibelots, vaisselle, étagère, meubles d'été, oeuvres d'art, de 1$ à 500$. tél. 657-5520

ANCIENNE-Lorette, 1348 St-Jacques, dans magasin, tissus, étagères, etc., sam. dim. 16-17 mai, 9 à 16h, 872-0676

BANC de scie, corroyeur, foyer, remorque, violon, divers articles. 16, 17, 23 et 24 mai, 81 Chemin Valleville, St-Vallier, Bell. 884-3500.

350, 42eme Rue Ouest, Charlesbourg, samedi et dimanche 16 et 17 mai, 9h à 17h, antiquités, artisanat, outils, guitare (gaucher), carrosse triple, etc. de 1$ à 300$. 627-1796

HUIT familles. Sam. 16 et dim. 17. Meubles, divers articles, vêtements 0,50$ à 100$. 5234, boul. Hamel

MEUBLES, vaisselle, bibelots, antiquités, vendredi de midi à 18h, samedi de 9h à 16h, au 326 Lockwell, Québec. De 2$ à 400$.

SAMEDI et dimanche 16 et 17 mai, de 10h à 16h, au 6445, 10e Ave Est, Charlesbourg. Beau temps/mauvais temps.

457 Vêtement

CACHAREL, Vitos, Rodier, Khan, etc., etc. Impeccables. Jupes, robes, chemisiers, etc., etc., de 40 $ à 125 $ (nég.). Couture (100 % soie), femmes: 80 à 125 livres. Pour rendez-vous 653-2724

JEANS: 3$ chacun, 25 minimum. Jeannot (514)637-1116.

LINGES fillette 5 à 12 ans, très bon état, de 3$ à 30$. 652-2465

ROBE bouquetière 5 ans, mousseline, bleue, 90$, robe de bal 11 ans, pêche, satin et dentelle, 60$, 834-8275

ROBE de mariée: achat, vente, location; 649-9603

ROBE mariée, 10 ans, manche longue, valeur 1200$ pour 300$ 654-1231.

loisirs 460 à 479

461 Articles de sport / Conditionnement physique

BATONS de golf Powerbilt Pro, 350$, Wilson 1200, 225$; pour femme: Confidence 225$, . 871-0129.

ÉQUIPEMENT de plongée + caméra, état neuf, 844-9768.

EQUIPEMENT hockey complet CCM, neuf, valeur 840$ pour 425$, 663-4729

FILET DE TENNIS, état neuf, 95$, 660-2500

GOLF: lot de bâtons variés ou ensemble complet, 150 $, 682-6293

463 Bicyclettes

A 875-3024 SUPPORT À VELO, neuf, se pose sous la boule, 2-3-4 places, verrouillable, démontable, 69.99$ à 124.99$, direct du fabricant, garantie. RABAIS sur installation d'attache-remorque

2 BICYCLETTES 20" fille, 18 vitesses, comme neuves, 125$ ch. 663-2054

NORCO Sasquatch 95, suspension, bon état, 450$. 686-1084

SUPPORT Thule, barrure, pour 2 vélos, pour Volks et Toyota, avec gouttière, aubaine, 150$, 831-4677

VELO Cannondale Super V-active 1000, bleu, 2000$. 835-3131

VELO montagne 24" enfant; 26" homme 12-18 vit., 100-125. 529-8716

VÉLO de route Marinoni, très bon état, 400$, 667-3219.

VELO 14 vitesses Nishiki 24', comme neuf, 345$ nég., 681-9669

VELO Bonelli 14", Mont Ste-Anne, 135 $, très propre, 666-1016.

465 Camping

PORTE-BAGAGES fermé 15 pi.cu., non utilisé, pour voiture, 95$, 666-7968

TENTES-ROULOTTES à louer bonne condition. 661-5806

UN AIR D' ÉTÉ Pont Rouge: terrains saisonniers pique-nique familial corporatif bienvenue "full timer" 873-4791

467 Chasse / pêche

ATTENTION! lac déja callé
Refuge Lac St Antoine Charlevoix, 2 chalets 4 étoiles, 1-5 lbs, truites mouchetées. Réservations: 418-452-3418

BELLECHASSE, chalet chasse-pêche, 39 500$, 666-5525, 418-383-3734

CAMP Zec Jeannotte: 16x20, isolé, meublé, appareils propane, chaloupe et moteur inclus, accessible par bateau, 23 000$ nég., 418-873-3320

CAMP ZEC Nordique, Les Escoumins, 12x28, meublé, propane, 13 500$. 418-849-2515

CHALET à vendre, 1 km de la zec de Forestville, habitable année, meublé et équipé, électricité, téléphone, 60 000$, 418-587-2800

CHALET Lac Bienville Zec Bastican-Neilson, 32 000$, 842-0321 jour, 840-0882 soir

CHALET à Forestville récent, secteur isolé, 28 500$, 418-233-2833

FUSIL calibre 12 à pompe, Winchester Defender 1300, synthétique, canon 18 po., très bonne condition, avec accessoires. 845-8592 le soir.

MOTEUR Minn Kota, 65 MX, 28 livres de poussée, en parfait état. 623-0364

PÊCHE AU BROCHET, ouvert, 15 min. de Québec, Naturetour 849-6163

PETIT établissement pouvant servir de chalet à déménager, fini en claboard 16x16, 5000$, 247-7307, 247-3448.

POURVOIRIE QUÉBEC NATURE Région Saguenay, truite mouchetée, quelques places disponibles, 845-0103

ZEC JARO aubaine, vente rapide, roulotte 29', A-1, tout équipée, 6000$ nég. 889-9569, 520-0424

468 Collectionneurs

CLOCHES, salières, dés, imporation USA, 2$ ET -. 623-8381.

472 Jeux / jouets

GROSSE maison Fisher Price pour ext., avec glissoire et table, 150$, 843-4663

474 Livres / timbres / monnaie

CHERCHE vieux livres pour usage personnel, aucune revente. 836-3688

LIVRES - DISQUES (CD) Achat à domicile, comptant rapide 847-6967

475 Musique

ACHETERAIS piano à queue Steinway, 6' ou 7', en bonne condition, vente privée seulement; aussi: ancien violon. Écrire à: Le Soleil, Dept A-401, 925, ch. St-Louis C.P. 1547, Succ. Terminus, Québec G1K 7J6.

BATTERIE Tama 5 morceaux, 6 mois d'usage, valeur: 1 300$ pour 700$, 836-0173.

FENDER Jazz Bass + Yorkville 100W, 650$. 525-3556

PIANO droit antique Willis, 800$, 651-2146.

PIANO Roland série 1700, plus accessoires, 1800$, 828-2348

PIANO à queue Heintzman, 5'7", noir lustré, état neuf; 666-4258

PIANO queue noir 5'2 Young Chang, (2 an) Payé 9850$ prix 8250$ 418-387-4285

PIANO droit Brentwood, laqué noir, 2 ans, aubaine 2300$, 877-0128

PIANO Technics électronique, idéal app. ou condo, 2,500 $ nég., 833-9336

477 Vacances / voyage

MORRIS HOTELS & RESORTS
FORFAITS HIVER 98
COUPONS PRÉ-PAYÉS DE SÉJOUR À
QUÉBEC, MONTRÉAL, STONEHAM, MIAMI BEACH, POMPANO, ORLANDO
4 NUITS 210$
6 NUITS 280$
8 SÉJOURS: COUPON DE TIRAGE VOYAGE FLORIDE/QUÉBEC
INFO ET RÉSERVATIONS:
1-888-427-5414 ou 418-523-0101

VOYAGES SILLERY
Pour votre billet d'avion, une location dans le sud, une croisière, un voyage de groupe ou sur mesure. Permis du Québec. 687-4172

481 Offres d'emploi

CHEF expérimenté en Sushi et PRÉPOSÉ à la pizza demandés. Disponibles rapidement. Pour nouveau restaurant. Contactez Jocelyn: 692-8888 ou 694-7979

CHEF CUISINIER(ÈRE), assistant(e)-chef demandé(e)s pour restaurant réputé de Baie St-Paul, 418-435-4100.

CHOCOLAT: grosses barres 100g, spaghetti gratuit profit 2.50$ &+ 627-5029

CONCIERGE d'expérience (couple) Offrepour plusieurs secteurs De 7 à 39 logements, 261-1364

CONCIERGERIE 47 logement, Charlesbourg, couple résident, expérience requise. Faire parvenir c.v. à 805 Turnbull, suite 8, Québec G1R 2X1.

CONCIERGERIE Ste-Foy, 27 logis, couple résident + 40 ans, préférence semi ou retraité, expérience - références nécessaires, 839-7981.

COUPLE demandé, 45 ans et plus, semi-retraité, pour 25 logements, rabais sur loyer, tél. 871-2499.

CUISINIER
demandé, expérience fine cuisine requise.. Pour rendez-vous 694-1818.

CUISINIER(ERE)
Expérience requise: grillades et fruits de mer. 655-1665

CUISINIER avec expérience, temps plein, fine cuisine. Bonnes conditions. GAB' S 877-5937

ÉTUDIANT(E)S
Temps plein pour l'été. Aimant travailler avec le public. 35 postes disponibles. Possibilité entre 400$ et 800$/sem. 18 ans et plus. 523-3783

LIVREUR(EUSE)S demandé(e)s avec petite voiture ou petit camion 4 cylindres. Se présenter sur semaine entre 8h et 17h au: 550, boul. Père-Lelièvre, Suite 106, Ville Vanier.

OPTICIEN(NE) D'ORDONNANCES Poste permanent. Lunetterie La Baie, Galeries La Capitale. Faites parvenir c.v. par télécopieur ou contacter Marjolaine Roussel, 1 (418) 627-0262

INFIRMIER(ÈRE)S AUXILIAIRES
TRAVAIL:
- Région de Québec
- Poste de soir et nuit à temps partiel régulier (minimum de 50h / 2 sem.)
- Clientèle féminine en soins de longue durée

EXIGENCES:
- Membre en règle de l'O.I.I.A.Q.
- Expérience requise
- Sensible aux besoins d'une clientèle âgée
- Responsable et sens de l'initiative

Services Infirmiers Pro-Soins 2750, ch. Ste-Foy, bur. 240 Ste-Foy G1V 1V6
653-4471

LES IMMEUBLES ROUSSIN LTÉE
oeuvrant dans l'immobilier, cherche à combler les postes suivants:

ACHETEUR DESSINATEUR MÉCANIQUE DU BÂTIMENT
- Dec en mécanique de bâtiment ou expérience équivalente;
- Négociateur, persévérant et organisé;
- Connaissance Mac, Power Draw et Excel;
- Connaissance en construction un atout.

AGENT DE LOCATION RÉSIDENTIELLE
- Revenus sous forme commission - bonus et allocation de logement
- Résidant sur place dans un de nos 4½;
- Disponibilité du lun. au sam.;
- Expérience dans la vente, honnête et organisé.

Poster ou faxer C.V. à 3500, rue Maricourt, app. 1, Ste-Foy G1W 2M7 Télec.: 651-3517

NOUS VOULONS DES PROS
Méga Direct est à la recherche de pros ou qui veulent le devenir (formation fournie), afin de faire la promotion des concessionnaires automobiles (418) 561-6602, 561-6603

POSEUR de gypse (drywall) et tireur de joints, avec carte, dans la région de l'Outaouais, Hull et Gatineau. Communiquer au 613-762-3944, maison 819-669-1312

POUR conciergerie, 4½ loyer gratuit, épouse maison, expérience requise, 655-1665.

RECHERCHE
SOUS-CHEF DE CUISINE Expérience exigée
1 AIDE-CUISINIER
Restaurant La Bastille Chez Bahuaud Appelez entre 17h et 19h 692-2544

RECHERCHE réparateur et installateur piscines hors-terre et creusées avec expérience seulement 836-3138

RECHERCHE personne désirant perdre du poids et gagner de l'argent 627-5682

SECRÉTAIRE-RÉCEPTIONNISTE
Dr Guy Gingras et Dr Annick Gingras chirurgiens dentistes recherchent secrétaire-réceptionniste, temps partiel, 15hres/semaine, pour gérer système de rappels, expérience requise. Faire parvenir c.v. à Christiane Malemprée, 826 Myrand, Ste-Foy, G1V 2V5. Tél. 688-1632

TAILLEUR INDUSTRIEL
Expérience de 5 ans minimum, bonnes conditions de travail, à Québec, pour entreprise de vêtements d'enfant. Poste temps plein. Envoyer C.V SOURIS MINI INC. 330, St-Roch, bur. 213 Québec (Québec) G1K 6S2

VENDEUR(SE)
COMPAGNIE canadienne cherche vendeur(se). Expérience et contact dans l'industrie de l'automobile et camion/machine lourd. Commission très élevée. S.V.P. faxer c.v. à l'attentio du Gérant des ventes avant le mardi 19 mai après-midi 514-466-0339

485 Service à l'emploi

S.O.I.T.
SERVICE D'EMPLOI POUR IMMIGRANTS ET MINORITÉS VISIBLES
- Counseling individuel
- Détermination des besoins
- Information sur le marché du travail
- Rédaction ou mise à jour de C.V.
- Support social
- Placement en emploi
- Références (banques d'employeurs, etc.)

(418) 648-0822

UN CV qui a du punch! Ça vous intéresse? Tél. 864-7260.

486 Service domestique et garderie

AIDE FAMILIALE DEMANDÉE Rive-Sud, St-Rédempteur, 836-1520

CHERCHE GOUVERNANTE non fumeuse, pour 2 garçons 4 ans et 5½ ans, début fin juillet, pour 11 mois, base militaire Valcartier, 844-0036.

DAME ferait entretien ménager, avec expérience et références, 681-2488

FEMME offre ses services pour entretien ménager, expérience , 623-7191.

FEMME avec expérience garderait personnes âgées chez-vous, 647-1669

FERAIS entretien ménager résidentiel expérience, références. 688-1168

FERAIS entretien ménager résidentiel. 653-9540

FERAIS entretien ménager, travail sérieux, références, reçu impôts 824-5103

MAISONS, bureau,x par professionnelle, 5 ans d'expérience, honnête, fiable, références, 658-9343

PRÉMATERNELLE 5$/jour, Pintendre; aussi pouponnière. Ginette 833-6192

STE-FOY, gardienne à domicile, 1 enfant, non fumeuse, temps partiel, 5 jours, véhicule requis, 877-6353

487 Services spécialisés

A.G. traitement de textes, edition, correction, traduction, 7/7. 682-2762

CHAUFFEUR, accompagnateur, d' expérience offre ses services. 651-8126

J'offre mes services comme consultant : plan de nutrition pour perdre du poids. Gilles Morency 667-1450

METALLURGISTE de précision dans les bijoux, à sa retraite, belle possibilité, 666-5350.

PROGRAMMATION de logicels pour particulier et PME, 667-7442 P.D.T.

S.O.S. ÉTUDES
Étudiant aux résultats académiques exceptionnels, prêt à fournir assistance ou cours aux personnes suivant cours par correspondance / cours d'été en maths 103, 105 et 203; physique mécanique, électrique. Informations: Mathieu 872-6065

VOUS voulez garder vos parents à la maison? Je suis la personne recherchée. Certificat en gérontologie, 5 ans d'expérience pratique auprès des personnes âgées, 36 ans et très disponible, 10 $ /l'heure. Lise 683-9969

488 Tenue de livres / comptabilité

A 659-6398, comptabilité: spécialité travailleur autonome.

A BAS PRIX, RAPPORTS D'IMPÔT, REMBOURSEMENT RAPIDE. 834-4925

COMPTABILITÉ PME, impôts, expérience 25 ans, L.R.V. 627-1145

IMPOTS, paye, TPS, TVQ, PME, sur informatique, 651-3790

489 Emploi recherché

BAC en informatique cherche stage. Tél. (418) 658-3834.

URGENT recherche un emploi. Entretien ménager commercial, livreur ou gardien sécurité 832-7352

491 Argent à prêter

A ACCÈS AIDE FINANCIÈRE PRIVÉE
- Réalisez vos projets
- Aucune enquête de crédit
- Obtenez liquidités immédiates sur: CRI (compte retraite immobilité), REER ET FRV (Fonds de revenu viagé)

Aucuns frais de dossier
842-3366
CHEF DE FILE PROVINCIAL

493 Occasions d'affaires

A VENDRE, salon d'esthétique + de 25 ans en affaires. 418-655-2213

CREEZ VOTRE EMPLOI $$$! Investissement 130$. 1-877-877-1490

GOURMET DIRECT. Mangez et enrichissez-vous, 827-1909.

LOGIS-BOUTIQUE, nouveau concept commerce-habitation, plusieurs sites en développement, investisseurs et/ou commerçants et/ou résidants. Vente. Location. Info. 878-1606, 878-3285. Unité modèle à visiter sur rendez-vous.

RESTAURANT PIK NIK: franchises. Excellent choix de location. Info 1 (514) 739-7939

SI vous connaissez ou faites partie d'un marketing de réseau, appelez le 418-623-6871, résultat garanti

TADOUSSAC
Dépanneur avec essence+résidence, très bien situé, bannière pétrolière reconnue. 275 000$ nég. (418) 235-4653

TRAVAIL À DOMICILE par choix. Temps plein / partiel. Domaine où il n'y a pas de récession. 877-8669

505 Autos à vendre

ACHETONS, LOUONS, VENDONS
FINANCEMENT DISPONIBLE
CAISSE ET BANQUE
INSPECTÉES & GARANTIES
AUTOS ANDRÉ BOIES
529-2601

ALLIANCE 85, 375$. 522-3079

AVEZ-VOUS BESOIN D'UNE AUTO? 2e chance au crédit. Vous avez eu des problèmes de crédit antérieurement on peut peut-être vous aider. Appelez Luc ou Yvon: 839-5999

BMW 1994, 318IS, manuelle, blanche, 48 000 km, A-1, balance garantie, 20 500$. 658-6626

BMW 325i, 88, décapotable + toit rigide, 147 000KM 14 900$ 878-4380

BMW 325i, 1992, 135 000 km, 5 vitesses, 4 portes, bleu, 651-4389.

BMW 318i 1992, 4 portes manuelle, urgent, 654-5311, 664-5107

BUICK, PARC Avenue 86, moteur reconditionné, très propre 2000$ (jour) 663-0080, (soir) 824-3735

BUICK LESABRE 1995, 58128 km, blanc, très propre. 889-9509

BUICK SKYLARK 89, automatique, V6, air, 86 500 km, 3500$ 831-1290

BUICK REGAL 95, 4 portes, 3.8L, 27 000km, équipée, propre, 832-0041

CADILLAC Eldorado Biaritz 88 du sud, 6,475 $, 688-0690, 561-0528

CADILLAC 1996, tout équipée 84 000km , 25 500$, 877-7824

CADILLAC Concours 96, perle, inspectée, 25 995$. Exode, Jean 842-6305.

CAVALIER 96, automatique,43 000 km, échange, 9900$. 655-1099, 834-1323

CELEBRITY 86, bleu, vitres électriques, air, moteur bon état, 500$. 654-7571

CAVALIER 1990, 3.1L, manuelle, mécanique A1, 2500$ nég. 627-1710.

CAVALIER 94, URGENT, 4 portes, air, 112 000 km, très propre, 872-1213

CHEVETTE 85, bas km, bon état, automatique; 900$; 523-1553 / 640-6703

CELEBRITY 85, familiale, 135 000km, bonne condition, 800$ nég., 663-8197

CORSCICA 93, 6 cyl. 41 000 km, air, comme neuf, Auto Plaza: 529-0169

CAVALIER 88, 4 portes, pneus neufs, 152 000km, 1350$, 835-6378 soir

CAVALIER 1995, 61 000 km, manuelle, 4 portes, A-1. Urgent! 527-2782

CHEVROLET CAVALIER 1991, 130 000 km, manuelle, 4 300$, 527-8335.

CAVALIER Z24 97, 20 000 KM automatique, équipée 13 900$ C.D. 623-1640

CHEVROLET Cavalier Z24, 96, rouge, manuelle très propre 13 000$ 885-9247

CAVALIER 94, 70 000km, 4 portes, turquoise, très propre, 6 500$, 871-1884.

CHRYSLER Concord 93, moteur 3.5, tout équipée, 106 000km, balance de garantie, 10 500$, 1(418)469-2239.

CHRYSLER New-Yorker 1988, tout équipé, en excellente condition, démarreur à distance, 839-3621.

CHRYSLER Concord 94, blanc, 86 000km, garantie 1½ an, bon ordre, jamais vue la neige, 14 500$, 626-1636

CHRYSLER Le Baron décapotable 1995, 44 000 km, 16 000$. 626-0462

L.H.S. 96, noire, cuir; garantie transférable, bon état; 23 500$; 523-5059

CHRYSLER Concord LXi 93, 103 000 km balance garantie, 13 600 $, 622-0938

CHRYSLER INTREPID 1997, garantie 7 ans/115 000km, 9500$, 845-1876.

CORVETTE 77 Stingray Headers, très bonne condition, 11 500$, 527-6237

SHADOW 1990, 115 000 km, 4 portes, moteur 2.5, parfaite condition, prix nég., 667-4593 après 17h

DODGE STRATUS 1995, 4 cylindres, 2.4L, automatique, air climatisé, 69000km, 10 500$, 622-0779.

DODGE Stratus ES 96, 6 cyl., tout équipé, noire, 29 000km. Faites une offre. Serge Fortin 687-5170

DODGE Ram 86, 104 000 km., parfaite condition, 1800 $, 660-3105, 660-4904

DODGE STRATUS 97, automatique, air, 12 950$ échange 834-1323, 655-1099

EXCEL CXL 1989 manuelle 126 000km., aubaine, urgent, 600$, 691-4929

FIAT 83, mécanique A-1, 4 cyl., manuelle, décapotable, 8000$, 838-3978

TEMPO LX 94, V6, 4 portes, automatique, tout équipé, très propre, excellent état. 834-6718

FORD ESCORT LX 1992, automatique, 5 portes, toit ouvrant, 107 000 km, 4 600$ à discuter. 833-1410

FORD LTD Crown Victoria LX 1990, blanc, finie limousine, très bon état, 151 000km, 5 995$. 626-7590

FORD Contour GL 96, 4 cyl., 72 500 km, garantie prolongée 120 000 km, tout équipé, 13 500$. 842-2055

FORD CONTOUR 95, air, 5 vitesses, bourgogne, 8 pneus, 73 000km, 8500$. 871-8719 (soir).

FORD Probe 93, 70 000km, magnifique, argenté, prix nég., 561-0230

À VOIR! TAURUS L 1991, 89 000km, très bon état, 6800$. 647-4985

ESCORT familiale 1996, équipée, automatique; soir: 834-6450

FORD Taurus 89, familiale, très propre, excellent état, 2,200 $, 845-8578

TAURUS GL 97, 28 000km, 4 portes, blanc, garantie, 15 700$. 418-426-2022

FORD TEMPO 89, 124 000 km, air, très propre, 1600$. 872-1153

ESCORT 96, 32 000km, automatique, 3 portes, CD, 10 900$. 626-7110

ESCORT LX familiale, 97, 30 000km, automatique, 10 900$ C.D.623-1640

GEO METRO 92, décapotable, 21 000 km, manuelle, 6900$. 694-9868

GEO METRO 1997 12 000km. 4 pneus d'été hiver, am-fm, 10 300$ 831-3817

HONDA ACCORD EXR 96, V6, excellente condition, 8 pneus, entièrement équipée, 86 000km, 21 000$, bur. 876-2777, rés. 285-1291. Henri Godin.

HONDA Accord LX, 1997, manuelle, 29 000km., 19 500 $, ou transfert de bail 339 $/mois, 626-6742

HONDA CIVIC LX 88, manuelle, 4 portes, 195 000 km, bon état 3000$ nég. 842-5576 après 17h

HONDA ACCORD EX 96, automatique, équipée, 19 700km, anti-démarreur, comme neuve, 18 900$ 647-0813

CIVIC DX 91, 107 000km, rouge, manuelle, am-fm cassettes, 5300$ nég., 651-6578

HONDA Accord LX 1992, 2 portes, aileron, 95 000km, très bien entretenue, 9400$ nég. 667-2950.

HONDA ACCORD 1996, EX, bourgogne, 4 portes, manuelle, 49 000km, excellent état, 17 800$, 831-7464.

HONDA Accord EXR 91, beige, ABS, tout équipée, 2 sets roues et pneus, A-1, 185 000km, 8 450$, 564-3319

HONDA CIVIC DX 97, 27 000 km, 14000$ ou balance location. 837-5999

HONDA Odyssey 95, 28 000 km , air , tout équipé, 18 800$, 832-8275.

HONDA CIVIC DX 1988, rouge, 155 000km, toit ouvrant, 1800$, 522-0351

2 ACCORD 86, 87, 1 pièces, 1 route, 1200$ nég. pour les deux, 522-3079

CIVIC CXG 97, 19 500 km., manuelle, balance garantie, 13 200$, soir 624-2869

HONDA Accord LX 1992, 173 000 km., manuelle, 4 portes, 6,700 $ nég. 849-5311

ACCORD LX 96, manuelle, propre, 105 000km; 12 900$ nég.; 661-7134

CIVIC SI 96, 17 000km, automatique, A-1, toit, 16 900$ nég. 832-9890

CIVIC CX 95, 39 000km, automatique, 2 portes, 10 850$, 626-5775.

HONDA Prélude SI 88, mécanique, A1 2800 $ urgent, pagette 684-8904.

SONATA 1995 77 000km., automatique, air, garantie 26 mois, 623-4177

ELANTRA 96, 32 000km, familiale, manuelle, garantie, 12 800$; 628-0725

INFINITI Q45 91, noire, très propre, 564-1331

INFINITI QX4, 1997, balance garantie 100 000km., A1, 623-0433 655-3129

INTREPID 1996, 35 000km, encore garantie, impeccable, à sacrifier, 14 200$, 418-387-4571.

JAGUAR XJ12-VP 89, tout équipée, impeccable, 85 000km, 17 500$, 623-0689

JAGUAR Vanden Plus 1988, 12 cylindres, 74 000 km, gris foncé, voiture de collection, n'a pas connue la neige. UN BIJOU! 11 000$. 681-1005

LEXUS LS 400 91, système Nacamichi, comme neuve, 24 000 $, 655-7105.

LINCOLN CONTINENTAL 1990, tout équipé, un bijou, 8200$ négociable. André 681-4829.

LINCOLN CONTINENTAL 88, bleu royal, tout équipée, très propre, pas de rouille, toit ouvrant; 2200$; 834-9261

MAZDA MPV 1996, blanc, V6, automatique, 24 000km., balance de garantie, jour 658-9666, soir et fin semaine 831-5813.

MAZDA Precidia MX3 RS 94, 61 000 km manuelle, air, très propre, excellente condition, 10 500$, 626-7493

PRECIDIA 95, garantie avril 2001, manuelle, 12 700$; 667-6914 ; 661-0296

MAZDA 323 SE 1992, 162 000km, 8 pneus, 3900$, soir 622-2677

MAZDA MX6 Turbo GT 88, toit, équipé, excellent état, 2200$. 650-3627.

MAZDA MX6 Mystère 94, 42 000 km, or, garantie 1 an, 14 600$, 694-6221

MX-3 1994, 84 000km, 11 000$, garantie, Dany, jr 692-4540 sr 648-8127

MAZDA MX6 Mystere 94, 39 000km, air, 8 pneus, 13 300$, 843-3506

MAZDA 626 Cronos 94, garantie, 10 500$ nég. 728-2601, 881-2484

MAZDA Millenia 95, garantie, état neuf. 650-3590, 654-2444

MAZDA Protegé 95, 4 portes, manuelle, 114 000km, 7500$, 524-2080

MAZDA PROTEGE GT 93, manuelle, 121 400 km 6,800 $. 654-9524

MERCEDES 280 SE 1971, 3.5 L, V-8, manuelle 4 vitesses, 4 portes, unique, impeccable, 6 000$ nég., 667-3219.

MERCEDES 300 SD, 1984, 195 000km, champagne, excellente condition A-Z, 12 800$, 1 (819) 536-2022

MERCEDES sport 450 SLC 1976, très propre, 131 000km, 9500$, 835-9653.

MERCURY Comet coupée 1971, originale, 6 cyl. automatique 2500$. 661-9959

TOPAZ 88, équipée, super propre, mécanique impeccable, 1450$ 821-4161

MERCURY Mystique 1996, tout équipé, 27 000km., 15 500$, 628-8180

MERCURY Sable Lexus 1987, 94 000 km, excellente condition, 623-2688

MGA 1958 Roadster, rouge, décapotable, A1, 16 200$, 527-8457, 841-2193

MONTE Carlo Z34, 1995, 63 000km, CD aileron, 8 roues, 16 500$, 845-6175

NISSAN MICRA 1987, pour pièces, 300$. Tél. 652-7677.

MAXIMA 1994, tout équipée, garantie complète jusqu'à l'an 2000, 89 000km; 14 700$; 624-0724

NISSAN Maxima GXE, 93, 86 000km, air, V6, garantie 99, roues/pneus hiver propre, 13 600$, 626-7590

NISSAN AXXESS 1991, manuelle, air, 165 000 km, 5 000$, 418-243-3153.

NISSAN MAXIMA GXE 95, 53 000 km, 18 700$. 622-8336

HYUNDAI Sonata 1989, automatique, très bon état, 1,675 $ nég., 628-3501

RECHERCHE Nissan Pathfinder pour pièces, 1983 à 1990. 599-2979

ACCLAIM LX 1990, V6, automatique, tout équipée, très propre, 152 000 km, 3,500 nég., 658-3617

PLYMOUTH Acclaim 91, V6, automatique, cruise control, n'a fait que grande route 2500$ Isabelle 523-7993

PONTIAC Sunfire GTO 1996, 2 portes, noire, manuelle, air, mags, am-fm, cassettes (CD) 43 000km garantie 12 750$ nég. Michel 659-6420, 529-2630

FIREFLY 1996, manuelle, 3 portes, 77 000 km, très bon état, 8 000$. 828-0956 le soir ou fin de sem.

PONTIAC Firebird 86, V6, automatique, 99 000 km, mécanique A1, très propre, femme proprio. 878-2507

GRAND AM 92, 96 000km, très bon ordre, 6500$, 627-2044

PONTIAC SUNFIRE 1996, 64 000 km, 11 500$, tél. 624-3254.

BONNEVILLE SE 1997, 38 000km, roues de mag, 19 850$, 626-5775

GRAND AM 1995, 2 portes, 4 cyl., 50 000km, garantie, 9,900$ 843-4852

PONTIAC Acadian 1984, bonne condition, 600 $. 831-6490.

GRAND PRIX 83, 134 000km, automatique, 1500$. 640-1739

PONTIAC Sunfire 95 femme, seulement 12 000km, 12 000$, 527-0367

PORSCHE 944 S2 CABRIOLET 90 condition A1, 25 000$. 681-8521

PORSCHE 928, beige, 1982, A1, pas hiver. 18 500$ nég. 822-1655

SAAB 9000 CS Turbo 1995, 59 000 km, manuelle, impeccable, 656-0972

SABLE GS 88, bon état, 1700$ nég. 692-5751

SATURN SL1 1996, blanche 49 000 km, 624-1967

SENTRA 93, GXE, 4 portes, air, inspectée 5995$. Exode. Jean 842-6305

SUBARU LEGACY 92, 86 000 km, automatique, 4 portes, tout équipé, 6500$, 688-7663

SUBARU LEGACY familiale 90, 138 000 km, 2 roues motrices, 4500$. 877-2319

SUBARU Loyale 1993, 150 000km, 4x4; 5300$; 657-6620 ou 564-7542

SUBARU Legacy 95, AWD, tout équipée, automatique, 16 000$; 622-9728

SIDEKICK, JX 1995, 4 portes, automatique, 19 000km, 10 900$, (418)228-8790

1988: Suzuki, Firefly, Eagle Premier, 1981 Monte Carlo. 845-1478

TAURUS GL V6 97, 4 portes, blanc, comme neuf, Auto Plaza: 529-0169

TEMPO 89, automatique, 1250$. Sprint 88, manuelle, 695$, 884-3712.

TOYOTA TERCEL DX 91, 2 portes, manuelle, 115 000 km, 5200$. Après 18h. 660-9422

TOYOTA CAMRY PLUS 1996, DX, V6, 36 000km, garantie jusqu'en 2002 21 900 $ 660-9020, 563-7142

TOYOTA CAMRY 93, blanche, 102 000 km, excellente condition. 10 500$. Cause départ. Faut voir! 667-8845

COROLLA NOVA 1987, super propre, mécanique A-1, 1250$; 821-4161

COROLLA 1997, 34 000km, automatique, 4 portes; 15 000$; 663-6273

TOYOTA CAMRY LE 89, 148 000km, manuelle, 4000$, 682-8057

COROLLA 93, beige, manuelle, A-1, air, 117 000km, 8900$, 659-7148

COROLLA LSX 92, 85 000km, très propre, non fumeur, A1. 7200$ 652-8020

MR-2 Turbo 91, 37 000mi., pas d'hiver, excellente condition, 650-3366

TRANSPORT SE 96, 54 000km, 3.4L,freins neufs, 877-6436, 836-2266

GOLF 92, 114 000km, 2 portes, manuelle, toit, servo-direction, excellent état, 6500$. 261-6614

VOLKS CABRIOLET 84, manuelle, noire, mags blancs, toit, bonne condition, 180 000 km, 4400$. 418-227-5242

PASSAT 92, familiale, 133 000km, manuelle, A-1, 9,000 $ nég. 842-1633

FOX 89, très propre, peinture neuve, exceptionnelle, 821-0577

CABRIOLET 87, 125 000km, automatique, propre, bleu, 5900$. 683-0876

WESTFALIA 73, excellente condition, 3500$, 837-0322 Fréderick

VOLKS Westfalia 86, 165 000km, impeccable, bonne mécanique 527-3237

GOLF cabriolet 1992, noire, 33 000 km., 834-0442.

GOLF GL 95, noire, 52 000km, automatique, garantie; 11 700$; 833-3704

VOLKS GOLF diésel, 92, très bon état, garantie, 155 000 km, 5750$. 667-8586

GOLF CL 1995, rouge, manuelle, 2 portes, 49 000 km, garantie 08/2000, mags, 8 pneus, A1, 10 600$. 653-5126

VOLKSWAGEN JETTA FLAIR 1989, propre, 3 300$ nég., 649-5170.

VOLVO 240, 1986, manuelle, 256 000 km, 2 300$. Après 18h 650-6464

522 4 x 4

ASTRO AWD 1995, blanc, 81 000 km, 8 passagers, tout équipé, marchepied, 4x4 Integral. 877-4040 ou pagette 527-5588 ext. 0736

BLAZER 1994, 4x4, 2 portes, automatique, tout équipé, 65 000 km, 4 pneus d'hiver + 4 mags d'été, 2 tons, garantie prolongée 72 mois ou 116 000 km, 877-4040 ou pagette 527-5588 extension 0736

BLAZER 1991, moteur 4.3, tout équipé, 93 000km, comme neuf; 875-4004

GRAND Cherokee SE, 95, 73 000km, blanc, plan d'or, A1; 21 500$; 564-7911

HONDA CRV 4x4 97, 4 pneus hiver, automatique, 27 000 km, 877-8490

INFINITI QX4, blanc nacre 2 tons, 1997, 29 500km, équipement complet prix demandé 38 500$; acheteur sérieux seulement: rés.: 418-549-8841 bur. 418-543-2638

JEEP YJ 1994, très propre, 77 000km, garantie jusqu'en 2001, Michelin, système d'alarme, toit rigide, 11 900$ nég. 523-5954

JEEP YJ Sahara 1991, 138 700 km., manuelle, 5 vitesses, 6 cylindres, vert sable, A1, 7500$, soir & fins sem.871-1159

JEEP CHEROKEE 1988, 4 Litres, 4 portes, automatique, 4 vitesses, très bon état, prix d'aubaine. 849-5943

JEEP CJ7 80, 100 000km, automatique, bon état. Tél. 527-7000.

JEEP Wagoneer 90, 144 000 km., tout équipé climatiseur etc 8,600$. 849-9172

JEEP YJ 88, 4L, 5 vitesses, 2 toits, 9 mags, système son; 8500$; 888-4672.

TOYOTA FOUR-RUNNER SR5, V6, 1997, manuelle, 24 000km, bien équipé, comme neuf, 659-5723.

TRACKER 90, manuelle, rouge, toit fixe, très propre, bon état. 849-4015

524 Camionnettes et minivans

AEROSTAR 94, 7 passagers, 100 000 km, bon état, démarreur, 522-3673

VILLAGER GS 95, 56 000 km., vert, tout équipé, 8 pneus, 16 500 $. 646-1766 poste 3287, soir 667-4945

PLYMOUTH Voyager 97, V6 3L, équipé, 16 000km, 21 500$; soir: 849-5347

PONTIAC Transport SE 1993, tout équipé, 145 000km, 11 000$, 831-7042

525 Camions à vendre

AUTOBUS SCOLAIRE GM 85, 48 passagers, inspectée, 1 900$, 661-0960.

CHEVROLET P-30, 1985, 6.2 diesel, alluminium, réfrigéré; 872-2194

CHEVY VAN 30, Maxi Van 90, 1 tonne, 7.4 L., 175 000km, 3500$ 877-6673

FORD RANGER 2.3L. 1500$. Tél. 521-4805

SONOMA SLS 96, 2x4, 33 000km, V6 Vortech 4,3L, automatique, King Cab, boîte fibre, 16 800$ nég., 564-2451

GMC Cube Vandura 3500, 88, gaz, 14' aluminium, rampe chargement, 8,450 $ nég., 849-6650

JEEP Cherokee Country 1996 46 000km, vert, 22 200$, 828-2180

MAZDA B-2200 93, Cab Plus DX, 5 vit., 78 000km, propre, proprio; 623-8896

SUBURBAN 87, diésel, 6.2L, bonne mécanique . 2800$. 843-1241

537 Équipements de ferme

TRACTEUR Cockshutt 60, 1941, 1350$, tracteur Ford 8N, 1951 avec charrue 3 points, 2500$, tracteur Renault N31, 1961 avec souffleur, 4250$, niveleuse antique 1800$, banc de scie 3 points, 675$, le tout en parfaite condition 651-1997 soir

550 Garages à vendre

GARAGE de toile blanche 12 X 20, passage de 3½ X 12, 2 ans d'usage, 600$, 836-4481.

555 Garages / stationnements à louer / entreposage

A VANIER, garage pour mécanique 30 x 30, avec lift, porte 10 x 11, 600$/mois, TÉL. 687-4695.

FRASER, stationnement, location au mois, tél. 683-9357.

563 Machinerie

2 CATERPILLAR no 235/80/85, chaîne et moteur neufs; 1 Caterpillar 225, 1986, chaîne neuve; 1 machine à mélanger la terre (Power Screen). 514-447-9450

CHARIOT-ÉLÉVATEUR V50D
Caterpillar type LP no série 3EC6083, 7300 heures, capacité 5000lbs, hauteur de levée 173", pneus durs, entretien périodique fait, acheteur sérieux, 15 000$. Jean-Paul Néron 527-3060

DEPOUSSIEREUR 15 000 cfm, 10 po. de pression statique; sableuse à bois 2 x3 pi., moteur 5 forces, 885-4020

FENDEUR à bois à vendre, neuf et usagé, autonome ou soit sur 3 prises pour tracteur, pour plus d'information communiquer avec Mécanique Piro 418-337-7907.

Ford LT 9000 1977, avec fardier 1987 35 tonnes, 29 500$, 688-9892

PELLE Kubota 1993 & XL41 & boom télescopique, 750h, 22 000$ 842-0370

RATEAU pour tracteur Carterpillar D-7, Godet 2½ verges 872-1148 843-8225

SKY TRAK 6036, refait à neuf, 50 000$ nég. 831-3664.

TAMISEUR portatif Cedarapids 5' x 16', avec génératrice Caterpillar 135 KW et convoyeur 24" x 80', 842-0722

565 Pièces / accessoires / remorques

ACHAT vente d'autos usagées pièces et ferrailles, mécanicien sur place Mainguy Pièces Autos 872-1483

ASSORTIMENT RÉCENT: Ailes, capot, pare-choc, radiateur. 889-9509

NOKIA NRH, 195-60R15, peu d'usure, 40$ chacun, 849-7834, 527-2559

PNEUS BAZAR INC
Vente, achat, neuf usagé 522-1130

4 pneus hiver Pirelli 175/70 R13, 6 mois usure, 175$, bon état, 653-3882

4 PNEUS Good Year Regatta (155R13), 1½ été d'usure, 200$, 656-8724 soir

REMORQUE 4x6, sans contre-plaqué, 450$. 876-2223, 847-1713

4 ROUES acier, pour Toyota ou Corolla, état neuf, 20$ chacun 872-3613

VOLVO 84, 3 moteurs et transmissions prix de débarras 688-0860

567 Réparations / entretien / dépannage

DÉBOSSELAGE, peinture, mécanique légère, à bas prix. 845-1478

569 RECHERCHÉ / ÉCHANGE

AUTOS FERRAILLE
Achat, vente, autos usagées et pièces Michel Cantin Inc. 839-2961

583 Motocyclettes

BMW R1100R 1995, 18 000km, équipée, 12 900$, Jalbert, 687-4840

BMW Paris Dakkar 1983, beaucoup d'extras, 3 000$ ferme, 843-4663 soir.

HONDA CBR 600 1989, 4000$, CB 550, 1978: 500. Soir: 627-2070

INTERSTATE 81, tout équipée, chrome, Un bijou! 3750$. GOLDWING 82 : 3200$, A1. 878-5688

KAWASAKI ZX7 1994, 45 000 km, + habit de cuir. 871-6052 après 18h

KAWASAKI KX80, 1992, très bon état, 1100$, 418-435-2416 435-5263

MAXIM 750 1982, 43 000 km., équipée, excellente condition, 2,300 $, 831-9292

MOTO Yamaha FZ-750, 1985, très propre, 2500$, 2 casques, presque neufs, full face 200$. Inf. 418-397-5095.

MOTO XF11, 1981, 35.000 km, pneus neufs 1.200$ nég. 387-3078

PIÈCES de BMW 1971-72, (série 5) 1 (418) 801-0826

SUZUKI GS850L 1981, modifié, très propre, 1800$, 843-3977 soir.

YAMAHA FJ1200 90, 33 000km, bleu-mauve, 4500$. Soir (418) 728-2943

587 Roulottes / tentes roulottes / motorisés

A VENDRE roulotte Terry Cimaron 1989 29' bon état, intérieur en chêne chambre indépendante, douche auvent 20, toile de côté, cabanon 6x8-clôture en bois traité, à voir!626-2981

A VENDRE TENTES-ROULOTTES Jayco 1993, 8', 10', équipées. Location Tentes-roulottes Duberger 527-1291

À LOUER, motorisé 24', Classe C, tout compris à la semaine, 832-2896.

A LOUER 21' et 24' 1993, classe C, réservez tôt! 285-5555 ou 640-5346.

A LOUER, MOTORISÉ, Classe B, 19'. ROADTREK 1997, 522-1806.

À VOIR! roulotte PMC 77, 22', 7 places, chambre, équipée; 647-4985

A LOUER tente-roulotte légère, livrée sur site ou non, 842-4470, 831-3919

AUBAINE, roulotte 21', très propre, 7200$ nég. barre de torsion 871-9090

AUVENT 23X8, rétractable pour roulotte, très propre, 874-0288

BONAIR 1988, 25', très propre,chambre fermée, auvent, 8950$ 621-0996

CAMPEUR 24 Royal Classic 1989, 57.000 Km, 884-3887

CITATION EXCELLA classe A-34 1990-tuli bassement, tout équipée et plus 84.000 Km, 45.000$ 819-533-5139

COACHMAN Royal 1991, 37pi., 40 000 mi, tout équipé, non fumeur, 1 proprio, impeccable, 53 000$, 661-8808.

COACHMEN Royal, 38 pieds, 1990, 43 000 milles, état neuf, un seul proprio, non fumeur, excellent prix, 653-6047.

EXCEPTIONNELLEMENT ÉQUIPÉ
Flair 1992 classe A, 26 pi. 33 000mi., impeccable GMC 454, "over drive" génératrice, chambre fermée, 1 proprio, aubaine 39 900$, tél. 667-1993

FIFTH WHEEL Citation de luxe, 92, 29½ ' à l'état neuf. Prix à discuter. 418-439-2495

FIFTH WHEEL Sierra 1989 24' équipé complet, très propre, 10.995$ nég. 475-6630 ou 387-9320

FIFTH WHEEL Golden Falcon 29 RG 1994, extension, 26 000$ 826-2508

FIFTH WHEEL Gitan 1991, 21', ultra léger, équipé. A voir! 849-1105

FIFTH-Wheel Bonair 23½ ', 92, tout équipé état neuf 13 900$, 418-589-9386

FIFTHWHEEL COACHMAN, 27½', 1992, équipé, comme neuve 883-2857

FITFTHWEEL Golden Falcon, 27RLG, 1997, extension double, 26 000$. 888-4021, 654-5231.

FITH WHEEL Citation,1991, 29' excellente condition 16 000$ 728-2990

LAC MARCOUX, Ste-Marie, roulotte 27 pi., 1976, (7 places), très propre, cabanon10X12, avec terrain 140x100, égoût, eau, 25 min. ponts, 387-3729

MOTORISÉ classe C, Glendale Sterling 1989, très propre, équipement complet, moteur Ford 460, air climatisé, 54 000 km, 29 000$. 878-3072

MOTORISÉ Triple E modèle C/737 1993, 25', grand coffre, bon ordre, négociable, 623-8375 soir.

MOTORISÉ Triple E 92, Regency Classe C, 28', A-1, 50 000 km, équipé, A VOIR. 418-228-3533, 418-774-2272.

MOTORISÉ 1993, Southwind, 32 pieds, équipé, Basement, 35 500km, impeccable, 62 000$, (418) 836-5266.

MOTORISÉ Citation Excella 89, 28 pi. Ford 350, diesel, 52 000km, pneus neufs, bon état, 36 000$, 624-9655

Motorisé Triple E 78, 7 places 89 000 km excellente condition 16 900$, 873-3267

MOTORISÉ CAMPWAGON DELUXE 1987, état neuf, 14 500$, 829-1042

MOTORISÉ Chevrolet 82 classe C, 20', 103 000 km; 13 500 $: 657-6950.

PRENONS Roulotte, tente-roulotte en consigne. Roulotte Langlois 822-1010

RÉFRIGÉRATEUR 2.4 pi. cu. Triway, inspecté, état neuf, 475$, 834-8275

ROULOTTE Golden Falcon ES, fibre de verre, 30 pi., 1994, chambre indépendante, salle de bains, auvent 24 pi., cuisinette 21 pi., porte d'aluminium, , état neuf, 19 500$. 843-3489

ROULOTTE Bellevue 1976 21' avec agrandissement et cabanon cause divorce, 824-4501

ROULOTTE Dauphine 18' tout équipée impeccable, prix nég., 418-435-6415

ROULOTTE DUTCHMEN 1993 26FK, tout, équipe, 13 985 $, 652-3703

ROULOTTE Bonair 1986 18½'équipée, auvent, cuisinette, 6.400 $, 876-2996

ROULOTTE Salem 1992, 31', tout équipée, A-1, 13 000$. 877-3884

ROULOTTE PMC 24', 75, couche 6 personnes, auvent, 4900$, 626-4955

ROULOTTE 21 pieds, PMC 1974, bon état, 3 250$ Tél. 835-3253

ROULOTTE PMC 21 pi., 1974, en bon état, 3500$. 1-418-336-3396

TENTE en nylon pour 8 personnes, 10'X14' Campmate. Valeur 450$ pour 250$ Jour: 656-6999, 658-1875 après 18h

TENTE-ROULOTTE Bonair 500, 1995, idéal petite voiture cuisinette, parfait état, négociable, après 17h 661-4040.

TENTE-ROULOTTE Bonair 700, 1988, état neuve, 3 500$ nég. 661-4781

TENTE-roulotte Coleman Roanoke 1995, 6 places, équipée, 877-1897.

TENTE-Roulotte à louer, 6 personnes tout équipée, 250$/sem. 653-4919.

TOILE DE TENTE-ROULOTTE, AUVENT, CUISINETTE, ATELIER DU CAMPEUR 622-9763, 1-800-525-9763

WINNEBAGO Le Sharo, diesel, tout équipé, bijou, 872-1295.

589 Véhicules tout terrain

3 ROUES Yamaha 200 E 1984, pneus neufs, plusieurs pièces neuves, 800$ nég., 847-9507.

VTT POLARIS 89, modèle 2x4 TBOSS, 1800$, parfait état, 651-1997

590 Yachts et bateaux

A VENDRE ou échanger, Thundercraft 1986 25', très propre, 410 heures, tout équipé, 837-0416

A VENDRE chaloupe 14', fibre verre, Mercury 20 forces, 2900$, 836-2565

AUTREFOIS bateau environnement, 18 pi. Cadoret (Open Deck) Evin Rude 70 HP et remorque; 843-4356

BATEAU (cruiser), 1992, MAXUM 230, luxueux, 350 magnum, économique, 150H, poêle, réfrigérateur, 2 douches toilette, eau chaude, couche 6 perssonnes, remorque galvanisée. Prix 32 000$. Gilles entre 9h et 17h: 656-3133 ; après 17h 655-4028

BATEAU 32', Pacemaker, tout fibre de verre, fly bridge, génératrice, radar, 2 radios VHS, 2 sondeurs, 2 compteurs vitesse, air climatisé, chauffage, douche, comme neuf, 49 000$, 564-3710

BATEAU en fibre de verre, 14 pi., propre et très solide, remorque galvanisé Germain, 2500 lbs; moteur Johnson 9.9-HP, prix alléchant. 871-5145

BATEAU de pêche 16 pi., fibre verre, 2 moteurs, équipé, 5500$, 831-6228

BATEAU Northstar 17 pi., moteur 60 forces, état neuf. 821-2019

BAYLINER 86, Contessa 2850, 29 pi., 418-626-9443, 658-4275

CANOT de lac Princecraft 16', fibre de verre, 450$. Monique 661-4394

CANOT 14', fibre verre, neuf 35 lbs, 300$, 563-0352

CATAMARAN Prindle 16, 1986 + remorque, 4 800$. 842-2336

CHALOUPE aluminium Princecraft, 14 pieds, gros modèle, (état neuf), tout équipée, remorque, 653-6253.

CHALOUPE fibre de verre, Grande Canadienne, 14 pi., + remorque, état neuf et moteur Mercury 9.8. 871-9278

CRUISER thundercraft 25', poêle, frigo,toilette,pasde moteur,6000$ 842-9963, 873-2884

CRUISER diesel, 24 pi., fibre de verre, tout équipé, refait à neuf, 12 300$, 877-3469, 655-5870.

DERIVEUR Laser 1, voile couleur très bon état, 1600$. 683-1461

DERIVEUR Bombardier 4.8, avec remorque, 2 voiles. 845-2399

DERIVEUR Invitation, 16 pi., remorque, excellent état, 1000$. 650-5818

DORAL Citation 26', moteur marin 8 cyl., cabine tout équipée, 872-0366.

FABRIQUONS chaloupes bois, 10'-16', 385$. 666-4052, 561-5740.

FOURWINDS 95 17,5 pi. moteur 130 forces, remorque, comme neuf, 14 500$, 682-6310.

FREIGHTER 18 pi., moteur Johnson 35 HP, 1985, jour 687-8888, soir 624-1232

HINTERHOLLER 25, 5 voiles, Honda 9.9, ber sur roues, très bon état, 8900$ nég., 687-9394 ou 622-9580

HORS bord Johnson 8 hp., 1995, 10h de marche, à voir, 875$, 873-3671

HUNTER 27 pi. 1979, 4 voiles, moteur diesel, 22 000$ nég. Accepterais échange voilier plus petit (dériveur lesté). (418) 492-7553.

KAYAKS DE MER, fibre de verre, solo et tandem, excellent état. Patrick 831-1355, Jacques 661-4433.

LASER II, couleur: Mardi Gras, excellente condition, 3500$, 656-9249 soir

MANUFACTURE de remorques galvanisées pr. bateau, 871-3590

MAXUM 24 SCR 1996, 80 h., cause maladie, 661-4455, 660-0050.

MISTRAL T 21, 8 hp, enrouleur, remorque, 10 500$, 525-6885, 655-6630.

SEADOO XP 95, servi environ 50 heures, remorque, 5400$, 842-4204

SEARAY 230, 1989, moteur mercruiser 260 HP, 485 heures. Excellente condition 25 000$. Internet: blyacht.com. 681-5655

SIMCRAFT 14½ pi., moteur 70HP 95, peu servi, 5000$, 728-2055

SPORTCRAFT Laguna 20', 1 chambre, toilette, tout équipé 683-3636

TANZER 22 1977, tout équipé, ber sur roues, 7 700$. 527-2479

TANZER 16' avec remorque bon état, 1500$; 875-1067

THUNDERCRAFT 1985, 19 pieds, moteur Mercruiser 4.3LX 1993, 175 forces, remorque, tél. 828-9655.

VOILIER ALBERG 22 pi. 5 voiles, moteur Johnson 15 forces, 50 heures. Un bijou! Jour 877-4777, soir 871-8711.

VOILIER ALBERG 30, 1973, longue quille, diesel, ber, + +, Quai: St-Laurent, I.O., 27 000 $ (514)455-7401

VOUS AVEZ UN BATEAU. Besoin d'une place à quai? Vérifiez notre promotion. PARC NAUTIQUE LEVY: 833-9421

603 Activités diverses

ECKANKAR - Karma; opportunité de croissance; message: 681-6828

VERT... L'AVENTURE PLEIN AIR. Randonnée... sport, 5 à 7 et les ami(e)s, 687-2396.

607 Agence de rencontre

ACCUEIL: 390, 25e Rue
POURQUOI RESTER SEUL(E) ?
Consultez Mme Adrien Langlois, 523-7458, rés.: 523-5547

L'ENVELOPPE ROSE
Lettre, photo, rencontre 527-3268

MME HAMEL INC
2092 CHAPDELAINE, STE-FOY
BUT: Stabilité depuis 26 ans
7 jrs 9 à 21h. 681-0169

617 Billets

PEARL JAM, loges rouges, 400$ la paire. 872-9706

623 Messages personnels

DÉSIRE compagne d'âge mûr pour aller danser en couple, le dimanche ou le vendredi. Avec permis de conduire. 832-4548.

625 Perdu / trouvé

PERDU: JEUNE CHATTE avec griffes, couleur: blanc, gris et caramel, au Parc Chauveau, 840-1874

PERDU chat roux (caramel) poil long, secteur Les Bocages St-Augustin 651-9594

626 Ésotérisme

ANALYSE mains, clairvoyance, aussi par téléphone. Mme Lee 656-0331

ANALYSE main, cartes, tarot, voyante boule cristal, travail énergie 871-4426

CHIROMANCIE, tarologie et relation d'aide. 848-7776, 621-6225

PROBLÈME? Amour-santé-etc. numérologie, astrologie, tarot. 521-9370

VENDU!

« Je suis un habitué de la section Supermarché de l'auto usagée publiée chaque lundi dans les annonces classées du SOLEIL. En fait, j'y annonce régulièrement depuis le mois de septembre et je ne compte plus le nombre d'appels reçus après chacune des parutions. Je suis satisfait au point de consacrer entièrement mon budget publicitaire au quotidien LE SOLEIL. »

M. Lizotte
Autos Autus,
Saint-Romuald

Les annonces classées du SOLEIL
686-3311
télécopieur 686-3322
Internet
www.lesoleil.com

LE SOLEIL

DEDUCTO MD

Solution du jeu #2443

1	2	5	3	4
A	B	C	D	E

Solution du jeu #2444

1	9	7	6	8	2	3	5	4	10
H	D	B	A	G	F	J	K	C	E

© 1972, DEDUCTO Multimedia International, Tous droits réservés1405981222

DÉCÈS ET AVIS

BARIBEAU, Jacques, Québec
BÉLAND, Claude, Beaupré
BLANCHET, Imelda
CARON, Marie-Claire Bernier, Cap-St-Ignace
CARRIER, Suzanne Boutin, St-David
CAYEN, Estelle Auger, St-Ubalde
CLICHE, Charlotte Boivin, Lévis
DARVEAU, Yolande Lamontagne, Charlesbourg
DOYON, Fernand L., Québec
GAGNON, Pierre, Québec
GOULET, Marcelle Prémont, Beauport
JACQUES, Marcel, Ste-Foy
LABBÉ, Rébecca Bélanger, Beauport (Giffard)
LAFRANCE, Rose, Ste-Catherine-de-la-Jacques-Cartier
LAVOIE, Clara Chénard, Berthier-sur-Mer
MAROIS, Jean-Claude, Lyster
NADEAU, Albert, Dosquet, Cté Lotbinière
PARENT, Isabelle Lemay, Montréal
PARIS, Cécile Bégin, Lévis
POIRIER, Jean-Paul, Québec
POULIOT, Francine, Ste-Foy
RACINE, Armand, St-Tite-des-Caps
RHÉAUME, Raynald, Charlesbourg
ROBITAILLE, Denise, Neufchâtel
RODRIGUE, André, Québec
ROUSSEAU, Jean-Paul, Québec
ROUSSEAU, Jeanne, Québec
ROUSSIN, Mario
SOULARD, Lucien, Ville Portneuf
TREMBLAY, Antoinette Côté

BARIBEAU
Jacques

À la Maison Michel-Sarrazin, le 13 mai 1998, à l'âge de 52 ans, est décédé monsieur Jacques Baribeau, époux de dame Louise Mercier. Il demeurait à Québec. Selon ses volontés, il ne sera pas exposé. Un service sera chanté en présence du corps le samedi 16 mai à 13h en l'église St-Zéphirin de Stadacona. L'inhumation se fera au cimetière St-Charles sous la direction de la
Coopérative funéraire de la Falaise
525, Prince-Édouard
Québec
La famille recevra les condoléances à l'église une heure avant la cérémonie. Il laisse dans le deuil, outre son épouse, son fils Stéphane Baribeau; sa mère: Marguerite Bédard (feu Maurice Baribeau); ses frères: André (Denise Ouellet), Raymond (Carole Mercier), Gilles (Francine Couillard); sa soeur: Louise (Marcel Bédard); sa belle-soeur: Liliane Gingras (Paul-André Lachance); son beau-frère: Jean-Yves Mercier (Louise Lamothe); ainsi que plusieurs oncles, tantes, cousins, cousines, neveux, nièces et ami(e)s. Veuillez compenser l'envoi de fleurs par des dons à la Maison Michel-Sarrazin, 2101, chemin St-Louis, Sillery G1T 1P5 ou à l'hôpital du St-Sacrement, 1050, chemin Ste-Foy, Québec G1S 4L8.
Pour renseignements: 525-4637

BÉLAND
Claude

À l'hôpital Ste-Anne-de-Beaupré, le 12 mai 1998, à l'âge de 74 ans et 11 mois, est décédé M. Claude Béland, époux en premières noces de feu dame Dorothée Lessard et en secondes noces de dame Marie Tremblay. Il demeurait à Beaupré. La famille recevra les condoléances à la maison funéraire
Nouvelle Ère
10579, boul. Ste-Anne
Ste-Anne-de-Beaupré
samedi, jour des funérailles, de 12h à 14h15. Le service religieux sera célébré le samedi 16 mai, à 14h30, en l'église de Beaupré; et de là au crématorium. Il laisse dans le deuil, outre son épouse, ses enfants, son gendre et sa belle-fille: Louise (André Bouffard), André (Diane Rainville), ses petits-enfants: Jonathan, Mélina et Vanessa; ses soeurs: Rolande (Delphis Denis), Jeannine (feu Roland Pelletier); ses beaux-frères et belles-soeurs de la famille Lessard: Valmont (Marguerite Turgeon), Jean Berchmans (Thérèse), Jean-Pierre (Marguerite Côté), Denise (Martial McGraw), Denis (Réjeanne Payette); la famille Tremblay: Rose (feu Georges Gauthier), Charles (Adrienne), Amédée (Jeanne Chouinard), Adrien (Marie-Paule Gagnon), Adrienne (Jean-Louis Robitaille), Thérèse (Alcide Pruneau), feu Joseph (Blanche Chouinard), feu Aimé (Simone Lessard), feu Jean-Marie (May Lynch), feu Roland (Betty Rioux), ainsi que plusieurs neveux, nièces, cousins, cousines et ami(e)s. Un merci spécial au Dr Suzanne Larue et au personnel du 1er étage de l'hôpital Ste-Anne-de-Beaupré pour les bons soins prodigués. Compenser l'envoi de fleurs par des dons à la Fondation québécoise du cancer, 1675, chemin Ste-Foy, rez-de-chaussée Québec G1S 2P7.
Condoléances par télécopieur: 827-1750
Pour renseignements 827-7363

BLANCHET
Imelda

À l'Hôtel-Dieu de Québec, le 7 mai 1998, à l'âge de 69 ans, est décédée Mlle Imelda Blanchet, fille de feu Jean-Baptiste Blanchet et de feu dame Annie Bernier. Selon ses volontés, elle a été incinérée. Un service aura lieu le samedi 16 mai 1998 à 14h, en l'église St-Roch. Elle laisse dans le deuil, ses frères et soeurs: Edgar, Charles-Auguste, Roselle (Artheme Beaudet), Jeanine (Claude de Boisvert); ainsi que plusieurs neveux et nièces. La direction des funérailles a été confiée à
Sylvio Marceau Inc
224, St-Vallier Ouest
Québec
Pour renseignements 522-5212

CARON
Marie-Claire Bernier

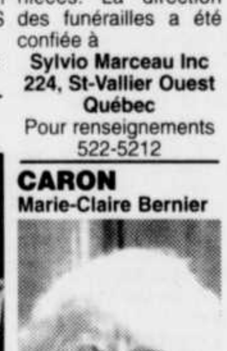

À l'Hôtel-Dieu de Montmagny, le 14 mai 1998, à l'âge de 88 ans et 7 mois, est décédée dame Marie-Claire Bernier, épouse de feu M. Oliva Caron. Elle demeurait à Cap-St-Ignace. Les membres de sa famille accueilleront parents et ami(e)s à la résidence funéraire
De la Durantaye & Fils Inc
560, du Souvenir
Cap-St-Ignace
vendredi de 19h à 22h, samedi, jour des funérailles à compter de 12h30. Le service religieux sera célébré le samedi 16 mai à 14h, en l'église de Cap-St-Ignace et de là au cimetière paroissial. Elle laisse dans le deuil, son beau-frère: Georges Caron (feu Marie-Jeanne Bernier); plusieurs neveux, nièces, en particulier Mme Rollande Bernier Théberge; ainsi qu'autres parents et ami(e)s. Vos témoignages de sympathie peuvent se traduire par un don à la Fabrique de Cap-St-Ignace. Des formulaires seront disponibles au salon.
Pour renseignements (418) 246-5337
fax (418) 246-5115

DÉCÈS ET AVIS

CARRIER
Suzanne Boutin

Au Pavillon Bellevue, le 12 mai 1998, à l'âge de 73 ans, est décédée dame Suzanne Boutin, épouse de feu M. Jean-Guy Carrier. Elle demeurait à St-David. Elle laisse dans le deuil ses enfants: Aline (Denis Doré), Claire, Gaétan (Ursule La Rocque); ses petits-enfants: Marie-Claude, Valérie, Julien, Félix et Alice; sa soeur, ses frères et ses belles-soeurs: Jeannette, Yves (Thérèse Chouinard), André (Ghislaine Thivierge), Marcelle Carrier Lasnier, Jeanne d'Arc Carrier Guilbault; ainsi que plusieurs neveux et nièces, parents et ami(e)s. Des remerciements sincères sont adressés au personnel du pavillon Bellevue. Vos témoignages de sympathie peuvent se traduire par un don à la Société canadienne du cancer, section Lévis, 5020, boul. de la Rive-Sud, Lévis G6V 4Z6. La famille vous accueillera au centre funéraire

Gilbert & Turgeon Ltée
6566, rue St-Laurent
Lévis 837-4757
télécopieur
837-9317

samedi à compter de 13h. Le service religieux sera célébré, le même jour à 14h, en l'église St-Joseph de Lauzon. Les cendres seront déposées ultérieurement au Columbarium Gilbert & Turgeon Ltée.

CAYEN
Estelle Auger

Au C.H. St-Casimir, le 11 mai 1998, à l'âge de 93 ans et 7 mois, est décédée dame Estelle Auger, épouse de feu M. Paul Cayen. Elle demeurait autrefois à St-Ubalde. La famille recevra les condoléances à la maison

Guy Denis
Coopérative funéraire
Rive-Nord
138, St-Jacques
St-Ubalde

vendredi de 14h à 17h et de 19h à 22h, samedi à compter de 12h. Le service religieux sera célébré le samedi 16 mai 1998 à 14h, en l'église St-Ubalde et de là au cimetière paroissial. Elle laisse dans le deuil, sa fille adoptive Nicole Gingras (Jacques St-Laurent); ses petits-enfants: Jean Boudreau, Dora Hardy (Denis Lefebvre), Sonia Hardy (André Talon), Mylène Hardy (Paul Campeau); ses arrière-petits-enfants: Guillaume, Frédérik, Valérie, Jean-Philipe. David et Marie Soleil; son frère et ses soeurs: François Auger, Cécile, Jeanne, Françoise, Gilberte, Martha; ainsi que plusieurs beaux-frères et belles-soeurs neveux, nièces, cousins, cousines et de nombreux ami(e)s.

Pour renseignements
(418) 268-3575
fax (418) 268-3652

CLICHE
Charlotte Boivin

Au Centre d'accueil St-Joseph de Lévis, le 7 mai 1998, à l'âge de 80 ans, est décédée dame Charlotte Boivin, épouse de feu M. Fernand Cliche. Elle demeurait à Lévis. Elle laisse dans le deuil, ses enfants: Carole (Jacques Guay), Simon (Jocelyne Levasseur), Roch (Diane Paquet), Louis (Johanne Lévesque), Michel (Annie Beaulieu); ainsi que plusieurs petits-enfants et arrière-petits-enfants, neveux et nièces, cousins et cousines. La dépouille mortelle a été confiée à la maison funéraire

Gilbert & Turgeon ltée
6566, rue St-Laurent
Lévis 837-4757

pour crémation. Une messe commémorative a été célébrée dans l'intimité.

DARVEAU
Yolande Lamontagne

A l'Hôpital St-François d'Assise, le 11 mai 1998, à l'âge de 71 ans, est décédée Dame Yolande Lamontagne, épouse de Robert Darveau. Elle demeurait à Charlesbourg. Selon ses volontés, elle a été confiée au

Parc Commémoratif
La Souvenance
301 rang Ste-Anne
(coin rte de l'Aéroport)
Quartier Laurentien
Ste-Foy

Le service religieux sera célébré le samedi 16 mai 1998 à 9h30 en l'église St-Charles Borromée, 135, 80eme Rue, Charlesbourg et de là au cimetière St-Charles. La famille recevra les condoléances à l'église une demi-heure avant la cérémonie. Elle laisse dans le deuil, outre son époux, sa fille Louise, sa petite-fille Kathryne, ses frères, ses soeurs, son beau-frère et ses belles-soeurs: Jeannine, Paul-Eugène (Pierrette Racine), Marguerite (Jean-Claude Verret), André (Liliane Lemay), Mme Madeleine Bourque (feu Raymond), ses filleules: Lynda et Annie, ainsi que plusieurs oncles, tantes, neveux, nièces, cousins, cousines.

Pour renseignements:
871-2372
Télécopieur: 871-6965

DOYON
Fernand L.

À l'hôpital de l'Enfant-Jésus, le 13 mai 1998, est décédé monsieur Fernand L. Doyon, époux de feu dame Gertrude Truchon. Il demeurait à Québec. Selon ses volontés, il a été confié au

Parc Commémoratif
La Souvenance
301, rang Ste-Anne
(coin route de l'Aéroport)
Quartier Laurentien
Sainte-Foy

Le service religieux sera célébré le lundi 18 mai 1998 à 15h30, en présence des cendres, en l'église St-Jean-Baptiste, 490, rue St-Jean, Québec et de là au Parc Commémoratif La Souvenance. La famille recevra les condoléances à l'église, une heure avant la cérémonie. Il laisse dans le deuil, ses enfants, son gendre et sa belle-fille: Michèle (Léo Tremblay), Éliette (feu André Leclerc), François (Lise Lestage); ses petits-enfants: Hervé (Caroline Bacon), Caroline (Jean-François Bilodeau), Marc-André et Jean-Philippe; ses frères et ses soeurs, ses beaux-frères et ses belles-soeurs: Jeannine (Henri Genest), Marcelle (Claude Laflamme), Bibiane, Marie-Thérèse, Roch-Émile (Ghyslaine Labrecque), Jean-Claude (Lise Michaud), Françoise (Paul Dennie), Denis (Émilie Laroche), M. Roland Carrier (feu Yvette), M. René Simard (feu Rolande), Mme Germaine Truchon (feu Jean-Joseph Bouchard); ainsi que plusieurs neveux, nièces, cousins, cousines et ami(e)s. Que vos témoignages de sympathie se traduisent par un don à l'hôpital de l'Enfant-Jésus, 1401, 18ième Rue, Québec G1J 1Z4. Un remerciement spécial au département de gériatrie du 4ième étage de l'hôpital Enfant-Jésus pour les bons soins prodigués.

Pour renseignements
871-2372
télécopieur 871-6965

GAGNON
Pierre

À Québec, le 9 mai 1998, à l'âge de 70 ans, est décédé M. Pierre Gagnon, époux de feu Françoise Chateauvert. Le service religieux sera célébré le samedi 16 mai 1998, à 11h, en l'église St-Dominique, 175, rue Grande-Allée Ouest, Québec. L'inhumation se fera samedi en fin d'après-midi au cimetière de Notre-Dame de Montauban (Portneuf) sous la direction de la maison funéraire

Lépine Cloutier
715, St-Vallier Est
Québec

La famille recevra les condoléances, à l'église, une demi-heure avant la cérémonie. Il laisse dans le deuil ses filles: Geneviève (Pierre Blais), Louise (Martin Giroux); son petit-fils: Olivier Giroux; sa soeur: Marthe (Jean Tourigny); son frère: Paul (Micheline Godin); ses beaux-frères et belles-soeurs ainsi que plusieurs neveux, nièces, cousins, cousines, parents et amis(es).

Pour renseignements:
529-3371
Télécopieur:
529-9506

GOULET
Marcelle Prémont

À la Maison du Fargy, le 13 mai 1998, à l'âge de 85 ans, est décédée dame Marcelle Prémont, épouse de feu Lucien Goulet. Elle demeurait à Beauport, autrefois de la paroisse St-Pie X. Selon ses volontés elle ne sera pas exposée un service sera chanté en présence du corps le samedi 16 mai à 10h00 en l'église St-Pie X, 935, 25eme Rue. Québec, où la famille recevra les condoléances 1 heure avant la cérémonie, et de là au cimetière St-Charles, sous la direction de la

Coopérative funéraire
De l'Anse
280, 8eme Rue
Québec

Elle laisse dans le deuil son fils André, son frère et ses soeurs: Benoit (Eva Cauchon), Jeanne (feu Dr Antoine Turcotte) de Drummondville, Marie-Laure (feu Stanislas Pouliot), Monique (feu Gilles Guimont) de Gatineau, Brigitte; ses belles-soeurs: Jeanne D'Arc Coulombe Prémont, Cécile Dugal Prémont, Jeannette Veilleux Prémont; son beau-frère de la famille Goulet: Omer Tremblay, ainsi que plusieurs neveux, nièces, cousins, cousines des familles Prémont et Goulet. Un merci tout spécial au personnel de la Maison du Fargy pour les bons soins qui lui ont été prodigués pendant son séjour vécu dans cet établissement. Compensez l'envoi de fleurs par des offrandes de messes ou par un don à la Fondation de la Maison du Fargy, 700 boul. des Chûtes, Beauport, G1E 2B7, tél. 663-9934.

Pour renseignements:
525-6044

JACQUES
Marcel

À la maison Michel Sarrazin, le 9 mai 1998, à l'âge de 67 ans, est décédé M. Marcel Jacques, époux de dame Colette Lortie. Il demeurait à Ste-Foy. La famille recevra les condoléances à la

Coopérative funéraire
du Plateau
693, Nérée-Tremblay
Ste-Foy

vendredi de 14h à 17h et de 19h à 22h, samedi, l'ouverture se fera à compter de 12h. Le service religieux sera célébré le samedi 16 mai à 14h en l'église St-Mathieu et de là au crématorium du cimetière St-Charles. Il laisse dans le deuil, outre son épouse, ses enfants: Romain, Bruno, Bernard (Brigitte St-Pierre) et Nathalie; ses petits-enfants: Ariane, Bastien, Gabrielle, Sandrine et Corinne; ses frères, soeurs, beaux-frères et belles-soeurs: Paul Jacques (feu Kathleen-Mary Lake), Lilianne Tremblay Jacques (Guy Drolet), Lucille (feu Roger Béland), Robert (Marie-Paule Potvin), Clémence, Yolande, Jeannine (Yves Rousseau), une bonne amie Louise Couture; Gisèle Lortie (feu R. Langlois), Michel Desrochers (feu Pierrette Lortie), Lorraine, Rachel, Laurent (Rita Martel), Francine (feu Al Boucher) et Judith (Renaud Hinse), ainsi que plusieurs neveux, nièces, cousins et cousines. Vos témoignages de sympathie peuvent se traduire par un don à la fondation Michel Sarazin, 2101, chemin St-Louis, Sillery, Québec G1T 1P5.

Pour renseignements:
688-2411

LABBÉ
Rébecca Bélanger

Au Jardin du Haut-St-Laurent, le 14 mai 1998, à l'âge de 89 ans, est décédée dame Rébecca Bélanger, épouse de feu Raoul Labbé. Elle demeurait à Beauport, quartier Giffard. Selon ses volontés, elle ne sera pas exposée. Un service sera chanté, en présence du corps, le samedi 16 mai 1998, à 11h, en l'église de St-Ignace-de-Loyola. L'inhumation se fera au cimetière paroissial. Elle laisse dans le deuil son fils Jacques (Marielle Raymond); ses petits-enfants: Geneviève, Jean, Guy; ses arrière-petits-enfants: Maude, Maya; son beau-frère Paul Labbé; sa cousine Laurette Dumont Gariépy; ainsi que plusieurs neveux et nièces, parents et ami(e)s. Que toute marque de sympathie se traduise par un don à l'organisme de votre choix. La direction des funérailles a été confiée à la

Coopérative funéraire
La Seigneurie
2450, av. St-CLément
Giffard (Beauport)

Pour renseignements
663-4735
Télec.: 663-2328

LAFRANCE
Rose

À l'hôpital Laval, le 12 mai 1998, à l'âge de 70 ans et 6 mois, est décédée mademoiselle Rose Lafrance, fille de M. Charles-Aimé Lafrance et de feu dame Alice Chabot. Elle demeurait à Ste-Catherine de la Jacques-Cartier. La famille recevra les condoléances à la résidence funéraire

Claude Charest ltée
21, rue Jolicoeur
Ste-Catherine-de-la-Jacques-Cartier
875-4441

samedi, de 9h à 10h45. Le service religieux sera célébré le samedi 16 mai, à 11h, en l'église de Ste-Catherine; et de là au cimetière paroissial. Mademoiselle Lafrance laisse dans le deuil, outre son père, sa soeur Jeanne-D'Arc (Roméo Veillette); ses tantes: Marguerite Lafrance et Albertine Chabot; ainsi que plusieurs neveux, nièces, cousins, cousines et ami(e)s. Des dons à la Fondation des maladies du coeur, 1248, ch. Ste-Foy. bur. 200, Québec G1S 2M5, seraient appréciés; des formulaires seront disponibles au salon.

Pour renseignements
875-4441
Télec.: 873-2913

LAVOIE
Clara Chénard

À l'Hôtel-Dieu de Lévis, le 12 mai 1998, à l'âge de 91 ans, est décédée dame Clara Chénard, épouse de feu M. Gérard Lavoie. Elle demeurait à St-Romuald et autrefois à Berthier-sur-Mer. La famille recevra les condoléances à la résidence funéraire

Laurent Normand Inc
115, rue St-Louis
Montmagny

vendredi de 19h à 22h, samedi, jour des funérailles à compter de 9h. Le service religieux sera célébré le samedi 16 mai à 11h, en l'église de Berthier-sur-Mer, suivi de l'inhumation au cimetière paroissial. Elle laisse dans le deuil, ses enfants: Patrice (Aline Hudon), Maurice (Aline Lamarre), Hélène (Raymond Proulx), feu Jean-Guy (Marcelle Bilodeau), Thaïs (Marcellin Pelletier), Louis (Micheline Otis), Jeanne (J.Paul Côté), Élise (Maurice Mathieu), Antoine (Rosanne Laflamme), Anne-Marie (Luc Paquet), Gérard (Claire Simoneau), Lucie (Marc Doré); ainsi que ses petits-enfants et arrière-petits-enfants, ses beaux-frères et belles-soeurs, neveux et nièces, cousins, cousines et ami(e)s. Vos témoignages de sympathie peuvent se traduire par un don à la Fondation de l'Hôtel-Dieu de Lévis. Des formulaires seront disponibles au salon.

Pour renseignements
(418) 248-0545
fax (418) 248-2621

MAROIS
Jean-Claude

À sa résidence le 13 mai 1998, à l'âge de 64 ans et 10 mois est décédé subitement M. Jean-Claude Marois, époux de dame Thérèse Beaulieu. Demeurant au 845 Chemin Grosse-Ile, Lyster. La famille recevra les condoléances au salon funéraire

A. Couture et Fils
3005 rue Bécancour
Lyster

vendredi de 14h à 16h et de 19h à 22h et samedi à compter de 11. Les funérailles auront lieu le samedi 16 mai à 15h en l'église St-Anastasie et de là au cimetière paroissial. Il laisse dans le deuil outre son épouse, ses enfants: André (Doris Métivier), Jacques (Céline Boissonneault), Sylvie (Guy Auger), et Denis (Martine Simard); ses petits-enfants: Audrey, Mélanie, Rebecca, Johnny, Valérie, Catherine, Charles-Antoine, Philippe, Stéphanie et Alexis; sa mère Annette Germain, et sa soeur Francoise, ainsi que de nombreux parents et ami(e)s des familles Marois et Beaulieu

Pour renseignements
819-389-5943.

NADEAU
Albert

À l'Hôpital Laval, le 14 mai 1998, à l'âge de 90 ans et 2 mois, est décédé M. Albert Nadeau, époux de dame Marie-Rose Trépanier. Il demeurait à Dosquet, comté de Lotbinière. La famille recevra les condoléances au

Centre social
Dosquet

vendredi de 15h00 à 17h00 et de 19h00 à 22h00, et samedi à compter de 9h00. Le service religieux sera célébré le samedi 16 mai 1998 à 11h00 en l'église de St-Flavien et de là au cimetière de Dosquet. Il laisse dans le deuil outre son épouse, ses enfants: Jacques (Louise Faucher), Jean-Pierre (Aline Desrochers), Louise (Conrad Delisle), feu Richard (Hélène Olivier), Lise (Pierre Lavoie), Michel (Francine Gingras), Christiane (Louis Gauthier); ses petits-enfants: Yvan, Serge, Chantal, Eric, François, Steeve, Marie-Eve et Guillaume Nadeau; Caroline et Catherine Delisle, David Nadeau-Bernatchez, Sébastien, Julien et Joël Nadeau-Gauthier, 4 arrière-petits-enfants; ses soeurs et belles-soeurs: Soeur Maria Nadeau, Rose Nadeau, Adrienne Nadeau Thibodeau, Jeanne Nadeau Boyle, Lucia Flamand Nadeau, Yvonne Laflamme Nadeau, plusieurs neveux, nièces des familles Nadeau et Trépanier. Pour ceux qui le désirent vos témoignages de sympathie peuvent se traduire par un don à la Maison Michel Sarrazin, 2101 chemin St-Louis, Sillery, Québec G1T 1P5. Direction des funérailles

Beaudoin, Ferland,
Dupuis Ltée
St-Agapit, St-Flavien

Pour renseignements:
888-4351, 728-2202
Centre social 728-4297
Fax: 728-2202

PARENT
Isabelle Lemay

A l'hôpital du Sacré-Coeur de Montréal, le 11 mai 1998, est décédée, à l'âge de 86 ans, Mme Isabelle Lemay, épouse de M. Maurice Parent, demeurant à Montréal. Le service religieux sera célébré le samedi 16 mai à 14h, en l'église de Deschaillons. L'inhumation aura lieu au cimetière paroissial. La famille recevra les condoléances vendredi de 19h à 22h et samedi à compter de 11h au funérarium

Charland & Soucy
1035 Marie-Victorin
Deschaillons

Elle laisse dans le deuil, outre son époux, ses enfants: Jacques (Irène Cléroux) et Louise (André Chrétien); ses beaux-frères et belles-soeurs de la famille Parent: Mathieu (Lucille Dion) d'Arvida, Thérèse de Montréal, Marie (Raymond Corriveau) de Deschaillons, Louise (religieuse Augustine de l'Hôtel-Dieu de Québec), André (Jeannine Rousseau) de Deschaillons et Denyse (Roger Rousseau) de Boucherville; ainsi que plusieurs neveux, nièces, cousins, cousines et de nombreux ami(e)s.

Pour renseignements,
(819) 356-2519
fax: (819) 356-2727

PARIS
Cécile Bégin

À l'Hôtel-Dieu de Lévis, le 14 mai 1998, à l'âge de 81 ans, est décédée dame Cécile Bégin, épouse de feu M. Georges-Henri Paris. Elle demeurait à Lévis. Elle laisse dans le deuil ses enfants: Jean (Monique Juneau), Louise (Yvon April), Françoise, Marcel (Camille Caron); ses petits-enfants: Jean-Bernard Paris, Mélanie Plante, Charles-Graham Paris-Robidas, Sarah Paris-Robidas, Laurence Paris, Marie-Félixe Paris; ses soeurs, ses beaux-frères et ses belles-soeurs: Bernadette Bégin-Gingras, Julienne Bégin-Roberge, Rose Bégin-Ruel, soeur Rose-Hélène Bégin, s.j.a., soeur Thérèse Bégin, a.m.j., soeur Germaine Bégin, s.j.a, Marguerite Bégin (Onézime Grégoire), Jacqueline Mercier-Bégin, Georgette Larrivée-Bégin, feu Jeanne Bégin (Albert Boutin), soeur Georgette Paris, s.c.q., feu Jacques Paris (Yolande de Couture); ainsi que de nombreux neveux et nièces, cousins et cousines. Sincères remerciements à madame Nicole Dubois de la résidence Nicole Dubois et au personnel du 400 de l'Hôtel-Dieu de Lévis. Vos témoignages de sympathie peuvent se traduire par un don à la Fondation Hôtel-Dieu de Lévis, 13, rue Wolfe, Lévis G6V 9Z9. La famille vous accueillera à la résidence funéraire

Gilbert & Turgeon ltée
58, avenue Bégin
Lévis - 837-4757
télécopieur
837-9317

dimanche de 19h à 22h et lundi, ouverture à compter de 12h. Le service religieux sera célébré le lundi 18 mai 1998, à 14h, en l'église Notre-Dame de Lévis; et de là au cimetière Mont-Marie, section Lévis.

POIRIER
Jean-Paul

Au CHA pavillon Enfant-Jésus, le mercredi 13 mai 1998, entouré de sa famille, est décédé M. Jean-Paul Poirier, époux de dame Rachel Labbé. Il demeurait à Québec. La famille recevra les condoléances au funérarium de la

coopérative funéraire
de l'Anse
280, 8ème Rue
Québec

vendredi de 14 à 17h, et de 19 à 22h. Samedi, de 11 à midi trente. Le service religieux sera célébré le samedi 16 mai, à 13h, en l'église St-Pascal-de-Maizerets, ch. de la Canardière, Québec, et de là au Parc commémoratif La Souvenance. Il laisse dans le deuil outre son épouse, ses frères et soeurs, Théodore (Yvette Gauthier), Jocelyne (Fernand Villeneuve), Aline (Jacques Julien), Denise (Yves Aubin), Jacques (Diane Pomerleau); ses beaux-frères, belles-soeurs, Huguette Labbé (feu Roger Déry), Guy Labbé (Ghislaine Gravel), Fleurette Labbé (Marc Rouleau), Marcel Labbé (Jocelyne Desmeules), Thérèse Labbé (Yvan Simard), Roland Labbé (Ginette Gravel), Lise Labbé (René Boucher), de nombreux oncles, tantes, cousins, cousines, neveux, nièces et ami(e)s. Vos témoignages de sympathie peuvent se traduire par un don à la fondation du centre François-Charron, 525 boul. Wilfrid-Hamel, Québec G1M 2S8. L'église et le salon funéraire sont accessibles aux personnes à mobilité restreinte. Jean-Paul désire saluer chaleureusement tous ses ami(e)s.

Pour renseignements
525-6044

POULIOT
Francine

Est décédée en paix, après une longue lutte, le 9 mai 1998, à l'Hôtel-Dieu de Québec, à l'âge de 50 ans, Mme Francine Pouliot. Elle laisse dans le deuil ses 2 enfants: Mathieu et Catherine Gauthier, ses parents: M. Raymond Pouliot et Mme Marie-Claire Goulet, ainsi que ses frères et soeurs qui l'ont soutenue et encouragée: Lyne (Pierre Cloutier), Michel (Yolande Breton), Gilles (Jeannine Roy), Gérard (Noëlla Breton), Marthe, ainsi que leurs enfants aimants; elle laisse également à M. Serge Gauthier et toute sa famille une douce mémoire, mais elle ne laisse surtout pas indifférents ses nombreux ami(e)s. La famille de la défunte désire que vos témoignages de sympathie se traduisent par un don à la Fondation québécoise du cancer. Les membres de la famille accueilleront parents et ami(e)s au salon funéraire

Roy & Rouleau Inc.
6 de la Fabrique
Armagh

vendredi, de 19 à 22h, samedi, jour des funérailles, à compter de 10h. Le service religieux sera célébré le samedi, 16 mai, à 11h, en l'église d'Armagh. L'inhumation se fera au cimetière paroissial.

Pour renseignements
418-466-2073
Fax 418-466-2317

RACINE
Armand

À l'Hôtel-Dieu de Québec, le 12 mai 1998, est décédé M. Armand Racine, époux de feu Laura Paradis. Conjoint de feu Marguerite Hochu et conjoint d'Henriette Giguère. Il demeurait à St-Tite-des-Caps. Selon ses volontés il a été confié au crématorium. Un service sera chanté en présence des cendres, le samedi 16 mai à 11h, en l'église Ancienne-Lorette où la famille recevra les condoléances une heure avant la cérémonie et de là au cimetière St-Charles, sous la direction de la

Coopérative
funéraire de l'Anse
280, 8e Rue
Québec

Il laisse dans le deuil outre sa conjointe, ses enfants bien-aimés: Jean-Paul (Claudette Leblond), Gaston (Guylaine Robichaud), France, Diane, Pierre (France Cantin); ses petits-enfants: François, Christian, Nicolas, Virginie, Jérémie, Amélie, Rosalie, Mélanie, Mélissa, Marie-Ève, Marc-Antoine et Myriam; son arrière-petite-fille Émilie; ses belles-soeurs; les enfants de sa conjointe: Dany et Christian; plusieurs neveux, nièces et beaucoup d'amis dont Léo-Marie Girard. Que toute offrande se traduise par un don à la Société canadienne du cancer, 489, boul. René-Lévesqe Ouest, Québec G1S 1S2.

Pour renseignements
525-6044

RHÉAUME
Raynald

Au CHA pavillon Enfant-Jésus, le 13 mai 1998, à l'âge de 57 ans, est décédé M. Raynald Rhéaume, directeur général de la caisse populaire St-Albert Le Grand, époux de dame Yvette Arsenault. Il demeurait à Charlesbourg. La famille recevra les condoléances au funérarium de la

Coopérative funéraire de l'Anse
115, 80e Rue Est
Charlesbourg

vendredi de 14h à 17h et de 19h à 22h; samedi de 9h à 10h45. Le service religieux sera célébré le samedi 16 mai, à 11h, en l'église St-Albert Le Grand. Il laisse dans le deuil, outre son épouse, ses enfants: Guy, Bruno (Joëlle Rioux), Dominic; sa mère Mme Gemma Jobin Rhéaume; ses frères, soeurs, beaux-frères, belles-soeurs: Marcel (Rhona Quinn), Jean, Pierre (Nicole Renaud), André (Francine Jobin), Lisette (Claude Hallé), Mireille, Robert (Sylvie Labrecque), Denis (Esther Turgeon), M. et Mme Robert Picard (Jeannette Arsenault), Mme Jacqueline Lamb), M. et Mme Jean-Charles Arsenault (Madeleine Gobeil), M. et Mme Raymond Arsenault (Hélène Bibeau), M. et Mme Pierre Desrochers (Yolande Arsenault), M. et Mme Georges Arsenault (Louisette Lacasse), Mme Louise Levesque, M. et Mme Frédéric Dequen (Michèle Arsenault), M. et Mme Claude Arsenault (Murielle Marchand), M. Jean-Pierre Arsenault; ainsi que plusieurs neveux, nièces cousins, cousines et ami(e)s. Compenser l'envoi de fleurs par un don à la Fondation des maladies du coeur.

Pour renseignements
525-6044

ROBITAILLE
Denise

À la Maison Michel Sarrazin, le 6 mai 1998, à l'âge de 49 ans, est décédée dame Denise Robitaille, fille de feu dame Gilberte Fortin et de M. Edgar Robitaille (Cécile Trudel). Elle demeurait à Neufchâtel. La direction des funérailles a été confiée à la résidence funéraire

In Memoriam
9794, boul l'Ormière
Loretteville

pour crémation. Le service religieux sera célébré, en présence des cendres, le lundi 18 mai 1998 à 11h, en l'église St-André (10 680, boul. Savard, Neufchâtel) où la famille recevra les condoléances une heure avant la cérémonie. Elle laisse dans le deuil, outre ses parents, ses frères et soeurs: Serge (Lucille Desrochers), Murielle (Alain Vachon), Daniel (Lucie Linteau), Benoit, Pierre (Johanne Giroux), Lucie (Jacques Bossinotte), Stéphane (Rachel Grenier), son filleul Christian; ainsi que plusieurs neveux, nièces et ami(e)s. Vos témoignages de sympathie peuvent se traduire par un don à la fondation de la Maison Michel Sarrazin, 2101, chemin St-Louis, Sillery, Qc G1T 1P5.

Pour renseignements
842-0422
fax 626-5843

RODRIGUE
André

Dans l'avis de décès de M. André Rodrigue publié le mercredi 13 mai, nous aurions dû lire: une belle-soeur Claire Gagnon Boucher (Oscar Drouin).

ROUSSEAU
Jean-Paul

À l'hôpital de l'Enfant-Jésus, le 14 mai 1998, à l'âge de 80 ans et 8 mois, est décédé M. Jean-Paul Rousseau, époux de dame Lucienne Paquet. Il demeurait à Québec. La famille recevra les condoléances au funérarium

Lépine-Cloutier Ltée
9255, boul. l'Ormière
(Neufchâtel)

samedi de 12h à 13h45. Le service religieux sera célébré le samedi 16 mai 1998 à 14h en l'église Ste-Monique, 2960, boul. Masson (Les Saules) Québec et de là au cimetière St-Pierre, Ile d'Orléans. Il laisse dans le deuil outre son épouse, ses frères et soeurs, beaux-frères et belles-soeurs: Joseph Rousseau (Maria Chabot), Soeur Cécile Rousseau, Anita Leclerc (Albert Aubin), Louisette Leclerc (Alexandre Ferland), Yvette Paquet Jean, Yolande Plamondon Bouchard, Lorraine Plamondon (Raymond Bilodeau), Rose-Hélène Plamondon Léveillé, Julienne Plamondon Roy, Julien Plamondon (Denise Ahern) et Angéline Plamondon (Yvon Caron); ainsi que plusieurs neveux, nièces et ami(e)s.

Pour renseignements:
529-3371
Télécopieur: 529-9506

ROUSSEAU
Jeanne

Au CHUQ, Pavillon St-François d'Assise, le 13 mai 1998, à l'âge de 85 ans, est décédée dame Jeanne Rousseau, fille de feu M. Philias Rousseau et de feu dame Mary Pageau. Elle demeurait à Québec. Le service religieux sera célébré le samedi 16 mai 1998, à 14h, en l'église St-Paul Apôtre, 2150, 8ème Avenue, Québec et de là au cimetière St-Charles, sous la direction de la maison funéraire

Lépine Cloutier Ltée

La famille recevra les condoléances à l'église une demi-heure avant la cérémonie. Elle laisse dans le deuil ses soeurs: Antoinette et Noëlla, ainsi que plusieurs neveux, nièces, parents et ami(e)s.

Pour renseignements
529-3371
Télécopieur 529-9506

ROUSSIN
Mario

À son domicile, le 9 mai 1998, à l'âge de 36 ans, est décédé monsieur Mario Roussin, fils de monsieur Émile Roussin et madame Cécile Lavoie. Une liturgie de la parole sera célébrée à la chapelle du crématorium du

Parc Commémoratif
La Souvenance
301, rang Ste-Anne
Quartier Laurentien

le vendredi 15 mai 1998 à 14h, où la famille recevra les condoléances une demi-heure avant la cérémonie. Outre ses parents, il laisse dans le deuil sa soeur Sylvie (Serge Rodrigue); son frère Daniel (Guylaine Beaupré); ses nièces: Maryse, Julie, Natalie; ses neveux: Stéfan, Kéven et Éric; ses tantes: Jeanne Dubé, Soeur Gabrielle Lavoie, Monique Hamel; ses oncles: Évariste Lavoie, Roméo Lavoie (Lucille Martin), Paul-Eugène Lavoie (Lorraine Bouchard); ainsi que ses cousins, cousines. Toute marque de sympathie peut se traduire par un don à Les Diabétiques de Québec, 2700, boul. Laurier, tour Frontenac, bureau 7105, Sainte-Foy (Québec) G1V 2L8, tél.: 656-6241.

Pour renseignements
871-2372
fax 871-6965

SOULARD
Lucien

À l'hôpital Laval, le 11 mai 1998, à l'âge de 77 ans et 9 mois, est décédé M. Lucien Soulard, époux de dame Cécile Rochette. Il demeurait à Ville Portneuf. Selon ses volontés, il ne sera pas exposé. Un service religieux sera chanté le samedi 16 mai 1998 à 11h en l'église de Ville Portneuf. La famille recevra les condoléances à l'église une heure avant la cérémonie. L'inhumation se fera au cimetière paroissial sous la direction de la maison

Guy Denis
Coopérative funéraire
Rive-Nord

Il laisse dans le deuil, outre son épouse, ses enfants, gendres et belles-filles: André (Lyne Frenette), Jean (Kathy Cochrane); ses petits-enfants: Christian et Julie; son frère Roland (Rosa Petitclerc); ses beaux-frères et belles-soeurs: Gemma Rochette, Roch Rochette (Henriette Tremblay), Georges Rochette (Françoise Couture), Clémence Rochette (Donat Robitaille), Jeannine Rochette, Noëlla Petitclerc, Marcelle Jean et Aline Dessurault; ainsi que plusieurs neveux et nièces, cousins, cousines et nombreux ami(e)s.

Pour renseignements:
(418) 268-3575
Téléc.: (418) 268-3652

La caisse populaire
de St-Albert-le-Grand
(Québec)

Raynald Rhéaume

La Caisse populaire de St-Albert-le-Grand vous informe du décès de M. Raynald Rhéaume, directeur général de la Caisse depuis près de 30 ans. M. Rhéaume sera exposé à la Coopérative funéraire de l'Anse, 115, 80e Rue Est, Charlesbourg, le vendredi 15 mai, de 14h à 17h et de 19h à 22h et le samedi de 9h à 10 h45. Le service religieux sera célébré le samedi 16 mai à 11h en l'église St-Albert-le-Grand.

À son épouse, ses enfants, et à toute la famille éprouvée, nous offrons nos plus sincères condoléances.

LA DIRECTION

DÉCÈS ET AVIS

TREMBLAY
Antoinette Côté

À l'Hôpital Général, le 8 mai 1998, à l'âge de 87 ans, est décédée dame Antoinette Côté, épouse de feu Fortuna Tremblay. Selon ses volontés, elle a été confiée au crématorium du cimetière St-Charles. Un service sera chanté, en présence des cendres, le samedi 16 mai, à 10h, en l'église St-Roch. Les cendres seront déposées au cimetière St-Charles sous la direction de la

Coopérative de la Falaise
525, Prince-Edouard
Québec

Elle laisse dans le deuil ses soeurs: Rose-Alma Côté Bernier, Marie-Anna Coté Bernier, Marie-Arseli Côté (Alphonse Dumont); plusieurs neveux, nièces, cousins, cousines et ami(e)s. Veuillez compenser l'envoi de fleurs par des dons à l'Hôpital Général de Québec: 260, Langelier, Québec, G1K 5N1. Pour renseignements: 525-4637

MAINVILLE
Thomas

Le dimanche, 17 mai 1998, à 11h, en l'église St-Albert Le Grand sera célébrée une messe anniversaire à la mémoire de M. Thomas Mainville, époux de dame Yvonne Goulet. Merci à ceux et celles qui viendront rendre un dernier hommage à Thomas.

740
Faveurs obtenues

MERCI mon Dieu. Dites 9 fois par jour. "Je vous salue Marie", durant 9 jours. Faites 3 souhaits, le premier concernant les affaires, les deux autres pour l'impossible. Publiez cet article le 9ième jour, vos souhaits se réaliseront même si vous n'y croyez pas. Merci mon Dieu! C'est incroyable mais vrai. P.D.

MERCI mon Dieu. Dites 9 fois par jour. "Je vous salue Marie", durant 9 jours. Faites 3 souhaits, le premier concernant les affaires, les deux autres pour l'impossible. Publiez cet article le 9ième jour, vos souhaits se réaliseront même si vous n'y croyez pas. Merci mon Dieu! C'est incroyable mais vrai. M.B.

MERCI mon Dieu. Dites 9 fois par jour. "Je vous salue Marie", durant 9 jours. Faites 3 souhaits, le premier concernant les affaires, les deux autres pour l'impossible. Publiez cet article le 9ième jour, vos souhaits se réaliseront même si vous n'y croyez pas. Merci mon Dieu! C'est incroyable mais vrai. R.T.

MERCI mon Dieu. Dites 9 fois par jour. "Je vous salue Marie", durant 9 jours. Faites 3 souhaits, le premier concernant les affaires, les deux autres pour l'impossible. Publiez cet article le 9ième jour, vos souhaits se réaliseront même si vous n'y croyez pas. Merci mon Dieu! C'est incroyable mais vrai. S.C.

REMERCIEMENT à la Vierge-Marie pour faveur obtenue avec promesse de publier. L.B.

REMERCIEMENT à St-Jude pour faveur obtenue avec promesse de publier. J.P et G.L.

REMERCIEMENTS au Saint-Esprit pour faveur obtenue avec promesse de publier et également à la Vierge Marie. M.B.

SINCÈRES remerciements au St-Esprit pour faveur obtenue avec promesse de faire publier. J.V. et R.G.

Souvenez-vous O Glorieux St-Antoine, ami de l'Enfant-Jésus et fils chéri de Marie-Immaculée qu'on a jamais entendu dire qu'aucun de ceux qui ont eu recours à vous, imploré votre protection, ait été abandonné. Animé d'une pareille confiance, je viens à vous, O Fidèle Consolateur des affligés, gémissant sous le poids de mes péchés, je me prosterne à vos pieds et tout pécheur que je suis, j'ose paraître devant vous. Ne rejetez pas ma prière, vous, si puissant sur le Coeur de Jésus, mais écoutez-la favorablement et daignez l'exaucer. Amen. I.J.

725
Anniversaires de décès

BASTIEN
Louis-Philippe

Cher époux,
Cher papa,
Tu nous as quittés si subitement le 15 mai 1997 que nous n'avons pas eu le temps de te faire part de l'amour que nous avions pour toi et de te dire merci pour tout. Tu es quotidiennement dans nos pensées et ce qui nous réconforte, c'est de savoir que tu veilles de là-haut sur chacun de nous. Une messe anniversaire aura lieu à l'église de Chandler le 16 mai 1998 à 16h. Parents et amis sont les bienvenus.

Irène et les enfants

CHÉNARD
L'abbé Sylvio

Le dimanche 17 mai 1998 à 10h en l'église de St-Aubert de l'Islet, une messe anniversaire sera chantée à la mémoire de monsieur l'abbé Sylvio Chénard. Parents et ami(e)s sont priés d'y assister sans autre invitation. Merci à toutes les personnes qui seront présentes.

LABERGE
Benoit

Le samedi 16 mai 1998, à 19h, en l'église de l'Ange-Gardien, sera célébrée une messe anniversaire à la mémoire de Monsieur Benoit Laberge, époux de Dame Françoise Levasseur. Merci aux parents et ami(e)s qui s'uniront à la famille pour cette célébration.

LAUZON
Alphonse

Le samedi 16 mai 1998, à 16h, en l'église St-Pierre-aux-Liens (Orsainville), sera célébrée une messe anniversaire à la mémoire de M. Alphonse Lauzon. Merci à tous ceux qui s'uniront à la famille pour cette célébration.

753
Cartes mortuaires

CARTES DE DÉCÈS
RETOUCHE DE PHOTOS
SERVICE RAPIDE
STUDIO CAROL
667-0942

765
Monuments

THERIAULT & FILS
710, 1ère Avenue, Québec
524-1561

Faites des économies substantielles
Abonnez-vous:
(418)686-3344
(Québec)
ou au 1-800-463-2362
(régions)
LE SOLEIL

ARTS SPECTACLES

CRITIQUE DE « IMMACULÉE CONCEPTION INC. »

La bourse ou la vie ?

JEAN ST-HILAIRE
Le Soleil

■ ANCIENNE-LORETTE — Forte de l'affluence du public à sa grange-théâtre, ces dernières années, la Fenière nous accueille cet été dans une salle remise au niveau et aux fauteuils recouverts à neuf, rénovations effectuées sans offense au charme rustique de l'établissement.

Elle ouvre sa 41e saison avec une comédie de Raymond Villneuve, qui a aussi lancé la 40e avec *Pour hommes seulement*. Cette fois, dans *Immaculée Conception inc.*, sa plume s'épanche sur un dilemme des jeunes couples: procréer ou ne pas procréer?

L'entrée en matière laisse sceptique. Lancée sur les chapeaux de roues, l'action annonce la course au rire primesautière et biscornue. Ce n'est pas tant le rythme urgent imprimé par la mise en scène de Reynald Robinson qui est en cause que l'irréalité des motifs soulevés par l'amoureux, Jean-Yves, pour ne pas procréer.

La fonte des pôles, le trou de la couche d'ozone et autres disparition de la forêt amazonienne menacent assurément l'espèce humaine, mais que de façon très diffuse un personnage de comédie.

Et les premiers moments d'une comédie sont délicats : c'est là qu'on sème la cohérence, là qu'on doit asseoir la vie dans la vraisemblance, quitte à tout faire voler en joyeux éclats par après. En clair, le spectateur veut savoir tout de suite de qui il rira. A-t-il affaire à des semblables qui lui ressemblent ou à un prochain patenté ?

LE SOLEIL, JOCELYN BERNIER
Les comédiennes Ginette Guay et Annick Beaulne.

LE SOLEIL, JOCELYN BERNIER
Annick Beaulne et Carol Cassistat.

Heureusement, les choses se tassent. Le naturel et la logique recouvrent sans trop tarder leurs droits et on s'absorbe bientôt dans un spectacle fougueux, très physique, fort bien joué par des acteurs stimulés, qui par le piquant de la composition, qui par l'heureux entêtement de la mise en scène à extraire tout le jus possible des situations.

Johanne et Jean-Yves vivent un bonheur saccadé depuis cinq ans. Le gars cumule vaillamment les échecs, il n'a d'abord cure de ce bébé qui cimenterait leur vie et que la belle appelle de tous ses voeux. Il s'en passerait comme de la pluie en vacances... jusqu'au moment où, griffonnant ses déclarations d'impôts, il prend connaissance d'une disposition plus que généreuse qui accorde 10 000$ à qui procréera avant le 1er mai.

Or, on est le 29 avril au soir et la fougueuse Johanne ne veut rien savoir de l'idée de mettre au monde le fruit du désir d'une prime... La maman de la belle et un médecin farfelu apportent de leur cru à cette quête à tâtons de la fécondité.

La pièce ne révolutionne pas la réflexion sur l'appel ou le refus de l'enfant, encore que par détours par les croyances populaires, par certaines pratiques du bestiaire et surtout, par allusion à la mainmise de la science médicale sur ce champ éminemment privé de nos vies, elle fasse une divertissante revue de situation.

Enlevée, la mise en scène n'oublie pas pour cela de distiguer les caractères. Les jeunes amoureux sont joués pour ainsi dire nature. Annick Beaulne communique beaucoup de vérité au personnage autoritaire et entier de Johanne, personnage judicieusement apparié à un Jean-Yves emporté, mais froussard et influençable que Carol Cassistat rend avec énergie et présence.

Appelée en remplacement de Maryelle Kirouac, poussée en touche par une pneumonie dont elle est bien remise, Ginette Guay appose un savoureux zeste de caricature à Nicole, la digne mère de Johanne. Taisons les mobiles de ce personnage qui concourt beaucoup à l'amplitude comique de la pièce.

Enfin, à mi-chemin du type du scientique loufoque et du névrosé léger, Jacques Baril compose un fort crédible médecin spécialiste de la fécondation.

Côté décor, costumes et accessoires, la Fenière est fidèle à ses amitiés pour le naturalisme frais et coloré.

IMMACULÉE CONCEPTION INC., TEXTE DE RAYMOND VILLENEUVE. ***Mise en scène de Reynald Robinson. Avec Jacques Baril, Annick Beaulne, Carol Cassistat et Ginettte Guay. Décor et éclairage d'Yvon Sanche, costumes et accessoires de Lucie Larose, assistance à la mise en scène d'Emanuelle Kirouac-Sanche et régie de Louis-Marie Lavoie.*** *Production du Théâtre La Fenière, vue mercredi. À l'affiche jusqu'au 4 juillet.*

EN BREF

Les « Belles-Soeurs » à Vanier

La Troupe de la Chapelle présente *Les Belles-Soeurs*, de Michel Tremblay, ce soir, demain et dimanche, à 20h, au centre d'art de La Chapelle, à Vanier (620, ave Plante). Martin Dubeau dirige 13 comédiennes dans cette pièce clé de la dramaturgie québécoise créée voici bientôt 30 ans, en août. L'entrée est de 5$ (4$ pour les membres du centre d'art. Réservations au 686-5032. **J.S-H.**

« J'Tabou » au Musée

Une quinzaine de jeunes pensionnaires de la Maison Dauphine placés sous la direction de la comédienne et metteure en scène Marie-France Tanguay jouent aujourd'hui, à 20h, et demain, à 15h, à l'auditorium I du Musée de la Civilisation, leur création collective *J'Tabou*. La pièce porte sur leurs dilemmes de jeunes de la rue et leurs efforts pour trouver considération et relancer leur vie. L'entrée est de 5$ (2$ pour les Amis du Musée et les étudiants). Réservations au 643-2158, poste 389. **J.S-H.**

Denis Bernard reçu au collège de Lévis

Le comédien Denis Bernard a été reçu à son alma mater, le collège de Lévis, la semaine dernière. Président d'honneur du Festival de théâtre étudiant dans le Vieux-Lévis, il a fait un saut à la vénérable institution pour en rencontrer les élèves. L'acteur a fréquenté le collège pendant sept ans avant d'entrer au Conservatoire d'art dramatique de Québec. En conclusion de sa visite d'un jour, il a assisté à une représentation de théâtre de la troupe de l'école Marcelle-Mallet, à l'Anglicane. **J.S-H.**

Le supermarché de l'AUTO USAGÉE LE SOLEIL
le lundi dans nos annonces classées
Véhicules classés par catégories de prix.

CORPORATION D'HÉBERGEMENT DU QUÉBEC
APPEL D'OFFRES
ANNULATION

RELOCALISATION ET CONSTRUCTION DE DOUZE (12) CENTRES D'HÉBERGEMENT DE SOINS DE LONGUE DURÉE PRIVÉS-CONVENTIONNÉS (C.H.S.L.D.)

PROJET 01-998-01

La **CORPORATION D'HÉBERGEMENT DU QUÉBEC**, propriétaire, ayant son siège social au 1005, chemin Sainte-Foy, 3e étage à Québec G1S 4N4, **annule les demandes de soumissions pour les travaux suivants :**

C.H.S.L.D. St-Jérôme
Lot : SJ-01-2230 – Dalle sur sol et finition de ciment

C.H.S.L.D. Laval
Lot : LA-01-2230 – Dalle sur sol et finition de ciment

C.H.S.L.D. Gatineau 2
Lot : G2-02-5500 – Ascenseurs

La Corporation d'Hébergement du Québec s'excuse de tout inconvénient que la présente annulation de demandes de soumissions a pu occasionner à toutes les entreprises concernées.

Le directeur général de la construction,
Herman Bigras

Québec

Ville de Saint-Nicolas

APPEL D'OFFRES

Achat d'un camion 6 roues diesel 1999 avec équipements spécialisés (benne 4 saisons, chasse-neige réversible, aile de côté)

La Ville de Saint-Nicolas, M.R.C. des Chutes-de-la-Chaudière, demande des soumissions **pour l'achat d'un camion 6 roues diesel 1999 avec équipements spécialisés.**

Les soumissionnaires pourront se procurer les documents de soumission à compter du mardi 19 mai 1998 à l'hôtel de ville, 1240, chemin Filteau, Saint-Nicolas (Québec) G7A 1A5 au numéro (418) 831-2877, moyennant un dépôt non remboursable de 35$.

Les soumissions devront être accompagnées d'un chèque certifié payable à l'ordre de la Ville de Saint-Nicolas pour un montant égal à dix pour cent (10%) du montant total de la soumission.

Les soumissions devront être cachetées et porter la mention **«Achat d'un camion 6 roues diesel 1999 avec équipements spécialisés».** Elles seront reçues au bureau du greffier et directeur des finances de la Ville de Saint-Nicolas, 1240, chemin Filteau, Saint-Nicolas (Québec) G7A 1A5, jusqu'au mardi 9 juin 1998 à 11h, heure à laquelle s'effectuera l'ouverture des soumissions publiques.

La Ville de Saint-Nicolas ne s'engage à accepter ni la plus basse ni aucune des soumissions reçues.

Donné à Saint-Nicolas, ce 15e jour de mai 1998

Jacques Normand
Greffier et directeur des finances

13854463

Ville de Saint-Nicolas

APPEL D'OFFRES

Réfection intérieure de peinture à l'Aréna Bernières/Saint-Rédempteur

La Ville de Saint-Nicolas, M.C.R. des Chutes-de-la-Chaudière, demande des soumissions pour des travaux de réfection intérieure de peinture à l'Aréna Bernières-Saint-Rédempteur.

Les soumissionnaires pourront se procurer les documents de soumission à compter du vendredi 15 mai 1998 au bureau de l'architecte Michel Leclerc, 359, rue des Bruants, Saint-Nicolas (Québec) G7A 3H7 (téléphone 831-5169, télécopieur 831-1403) moyennant un dépôt non remboursable de 25$.

Les soumissions devront être accompagnées d'un chèque visé au montant de dix pour cent (10%) du prix de la soumission, à l'ordre du propriétaire, *Ville de Saint-Nicolas*, ou d'un cautionnement de soumission établi au même montant, ainsi qu'une lettre de consentement confirmant le cautionnement d'exécution et d'obligations pour gages, matériaux et services valide pour une période de quarante-cinq (45) jours de la date d'ouverture des soumissions. Cette garantie de soumission devra être échangée à la signature du contrat pour une garantie d'exécution et une garantie des obligations pour gages, matériaux et services. Lorsque ces garanties sont sous forme de cautionnement, le montant de chacune d'elles correspond à 50% du prix du contrat et lorsqu'elles sont sous forme de chèque visé, obligations au porteur ou lettre de garantie irrévocable émise par une institution financière, le montant doit correspondre à 10% du prix du contrat.

Les soumissions devront être cachetées et porter la mention **«Réfection intérieure de peinture à l'Aréna Bernières/Saint-Rédempteur»**. Elles seront reçues au bureau du greffier et directeur des finances de la Ville de Saint-Nicolas, 1240, chemin Filteau, Saint-Nicolas (Québec) G7A 1A5, jusqu'au vendredi 29 mai 1998 à 11h, heure à laquelle s'effectuera l'ouverture des soumissions publiques.

Seules sont considérées aux fins d'octroi du contrat, les soumissions des entrepreneurs ayant un établissement au Québec ou, lorsqu'un accord intergouvernemental est applicable, au Québec ou dans une province ou un territoire visé par cet accord, et détenant, le cas échéant, la licence requise en vertu de la Loi sur le bâtiment (L.R.Q., c.B.-1.1).

La Ville de Saint-Nicolas ne s'engage à accepter ni la plus basse ni aucune des soumissions reçues.

Donné à Saint-Nicolas, ce 15e jour de mai 1998

Jacques Normand
Greffier et directeur des finances

13854462

CRITIQUE

LE SOLEIL, JOCELYN BERNIER

Pierre Bernier, un sacré original.

Pierre Bernier ne ménage pas ses transports

Spectacle de mime et de vélo à la Maison de la Chanson

MICHÈLE LAFERRIÈRE
Le Soleil

■ QUÉBEC — Où s'en va Pierre Bernier? Difficile à dire. Mais c'est à vélo qu'il s'y rend!

Le bonhomme est un sacré original. Maniaque de vélo et mime doué, il a mis au point un spectacle, *Piero Vélo*, qui conjugue ses deux passions. Il a réservé la Maison de la Chanson pour quatre soirs dans l'intention de nous révéler toutes les ramifications de ses transports cyclistes.

Pierre Bernier a amassé une foule de chansons qui, toutes, font référence à la bicyclette. Elles sont issues de plusieurs époques et sont pour la plupart fort amusantes. Bernier fait ce qu'il peut avec la voix qu'il a, en mâchant ses mots et en avalant ses syllabes. Mais son visage et son corps souple sont si expressifs que l'on s'émeut de ces petits vers naïfs chantés par ce grand enfant de 41 ans.

Bernier nous émeut et nous instruit sur les origines du vélo

Bernier nous instruit également sur les origines du vélo et sur le vocabulaire cycliste, simplement et avec originalité. Il faut le voir transformer une brouette, une poulie et un rouet en superbe vélotrotteur de bois.

HUMANISTE, ÉCOLOGISTE

Il fait de courts monologues, récite des poèmes et ne manque pas de nous passer ses messages sur l'enseignement du vélo aux enfants, l'inutilité des pistes cyclables et l'absurdité de la guerre. Derrière l'athlète et l'artiste, se cachent un poète, un écologiste, un humaniste et un militant.

Hier, c'était soir de première, donc soir de grande nervosité. Bernier bafouillait et s'écartait souvent de son texte. Il aurait intérêt à peaufiner le segment parlé de son spectacle, car ses fautes de français nous ont écorché les oreilles à plusieurs reprises.

Mais ce n'est pas ce que nous retiendrons de son spectacle. Son imagination et sa polyvalence sont les points d'ancrage de son art. Bernier est un mime du tonnerre.

Sa joyeuse imitation d'une course cycliste gomme à elle seule les lacunes de sa prestation. Son interprétation de *La bicyclette* (jadis popularisée par Yves Montand) à la façon de quelques artistes québécois, nous fait oublier les limites de sa voix.

Ses prouesses scéniques, son duo de danse avec une bicyclette et son habileté à jouer de plusieurs instruments de musique font de Pierre Bernier un artiste fascinant.

Il nous a fait découvrir de jolies chansons, dans un répertoire jusque là inexploré et ce jeu de mots extraordinaire de Caussimon : « Si vis pacem, pars à vélo ».

« DEMAIN NE MEURT JAMAIS »

Bond ne change jamais

Malins comme toujours, les majors de la vidéo ne proposent aucun film intéressant, cette semaine, question de vous forcer à louer le dernier James Bond!

Très moyen, routinier, *Demain ne meurt jamais* vous offre le coquetel habituel de gadgets et de poupées. Dans son deuxième essai en James Bond, l'agent indécoiffable, Pierce Brosnan fait face à une nouvelle espèce de superméchant: un magnat de la presse! Les temps changent... mais pas l'agent très flegmatique de sa très gracieuse Majesté!

Black Jack

Arnold Schwarzenegger commençant à avoir le stéroïde pas mal fatigué, on a trouvé un nouveau visage de robot pour rouler des mécaniques, en la personne de Dolf Lundgren. Dans *Black Jack*, un film d'action typique de John Woo, le nouveau gourou du rififi, Lundgren incarne (un bien grand mot) un agent fédéral dressé pour protéger la vie des citoyens éminents les plus menacés des États-Unis. Question de mettre du sex-appeal dans le film, la V.I.P. qu'il doit maintenant protéger contre une terrible assassin est... un super mannequin taillé au couteau. Très humain, tout ça... En version française.

Régis Tremblay
RTremblay@lesoleil.com
VIDÉO

L'élue

Survivre, c'est éviter de mourir pour un certain temps, mais c'est aussi avoir une progéniture. Cette idée simple a guidé le scénariste et réalisateur Mark Rosman, pour son film *L'élue*. Mettez-vous dans la peau (je ne vous révèle pas sa couleur) de cet honnête extraterrestre (Ben Cross), qui veut sauver sa race de l'anéantissement. Pour diverses raisons, la seule solution qui s'offre à lui est de venir sur terre se choisir une femme (Sean Young) digne de lui donner un rejeton. Mais comme il faut toujours un empêcheur de tourner en rond, vous pouvez compter sur un tueur indestructible (Nick Mancuso) pour compliquer le scénario. V.f. de *The Invader*.

Le maître du jeu

Comment un enfant adopté pourrait-il résister à l'envie de connaître l'identité de ses parents naturels? Quand deux frères veulent éclaircir le mystère de leurs origines, ils ne sont pas longs à se monter la tête. Tels sont Josh, 18 ans, et son frangin Walter. Comme pour prouver la force du destin, Josh est entraîné par Walter dans un mystérieux entrepôt... que Josh a déjà vu en rêve. Un rêve qui se transformera en cauchemar lorsqu'ils apprendront que leurs parents naturels ne sont pas morts dans un accident d'auto, mais qu'ils ont été assassinés par des criminels...

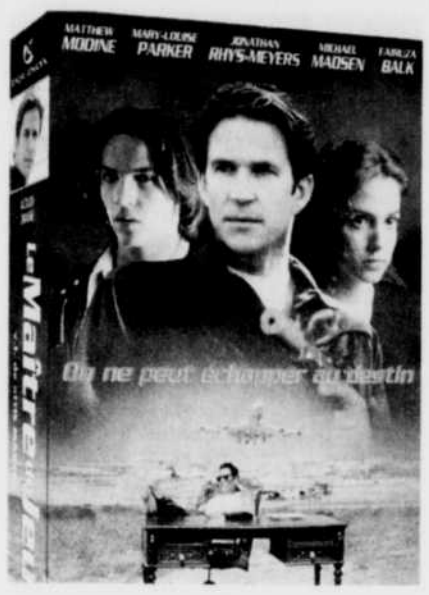

Arrivages

- *Rêves et fantasmes*
- *Fille virtuelle*
- *Playing God*. Suspense à l'hosto.

•AUDIO •ORDINATEURS •ÉLECTROMÉNAGERS
FUTURE SHOP
•VIDÉO •COMMUNICATIONS •DC DE MUSIQUE
MÉGA Solde!

IBM® E-56
Processeur AMD K6 à 266 MHz avec technologie MMX^MC
AMD K6 PROCESSEUR REHAUSSÉ MMX
IBM Partenaire en affaire
MONITEUR 15 PO ET IMPRIMANTE CANON INCLUS
Cette semaine seulement!
Processeur 266MHz | MÉMOIRE RAM 48 Mo | DISQUE DUR 4,0 Go | LECTEUR CD-ROM 24x Max | TÉLÉCOPIEUR MODEM 56K
AVANT REMISE 2099,99
REMISE POSTALE 150,00
APRÈS REMISE 1949,99

Processeur Pentium® II à 266MHz de Intel technologie MMX^MC
MMX intel inside pentium® II
RÉDUCTION DE PRIX 400$!
COMPAQ PRESARIO 4640
PROCESSEUR 266MHz | MÉMOIRE VIVE 32 Mo | DISQUE DUR 4,0 Go | LECTEUR DVD-ROM CD ROM | TÉLÉCOPIEUR MODEM 56K
1899,99 MONITEUR EN SUS

Processeur Intel^MD Pentium^MD à 166 MHz avec technologie MMX^MC
UMAX 300C
MMX intel inside pentium
Valeur exceptionnelle !
Processeur 166MHz | MÉMOIRE RAM 16 Mo | DISQUE DUR 2,1 Go | LECTEUR CD ROM 20x | TÉLÉCOPIEUR MODEM 33,6K
AVANT REMISE 1899,99
REMISE POSTALE 100,00
APRÈS REMISE 1799,99

Imprimantes

Canon
Imprimante BJC-250 Lite de qualité Photo
• Impression en couleur très réaliste
• Impression rapide en noir et blanc de qualité laser
• Imprimez des bannières longues de 6 pages pour faire des décorations
184,99 SOLDE

EPSON Stylus.COLOR 600SE
Imprimante de qualité photo à 1440 ppp
• 6 pages à la minute en noir
• Jusqu'à 4 pages à la minute en couleur
• Garantie de 2 ans
1440 ppp
329,99

Plustek
Lecteur optique OpticPro 600p
• Résolution optique de 300 x 600 ppp, résolution maximale interpolée de 4800 ppp
• Lecture optique de 30 bit, captant plus d'un milliard de couleurs
114,99

Périphériques, logiciels

CREATIVE
CD-ROM Vibra 24x pour mise à niveau
• Lecteur CD-ROM IDE 24x permettant le transfert de données jusqu'à 3600 ko par seconde
30$ US= 42$ CA
AVANT REMISE 121,99
REMISE POSTALE 42,00
APRÈS REMISE 79,99

Mise à niveau Corel WordPerfect Suite 8 incluant Dragon Naturally Speaking
128,99

Prix et produits en vigueur du 13 au 19 mai 1998.
MMX est une marque de commerce de Intel Corporation
FUTURE SHOP

Prix et produits en vigueur du 13 au 19 mai 1998
• Place Fleur De Lys 552, boul. Wilfrid-Hamel 521-3100
• Place Laurier (Sainte-Foy) 2700, boul. Laurier 650-1999
• Chicoutimi 2480, boul. Talbot 698-6701