Le génie de l'homme tend toujours à s'élever.

La Patrie

Journal du Peuple

35e ANNEE—No 169—2e PAGES — MONTREAL, SAMEDI 13 SEPTEMBRE 1913 — LE NUMERO: DEUX CENTINS

L'industrie des Hélices Aériennes

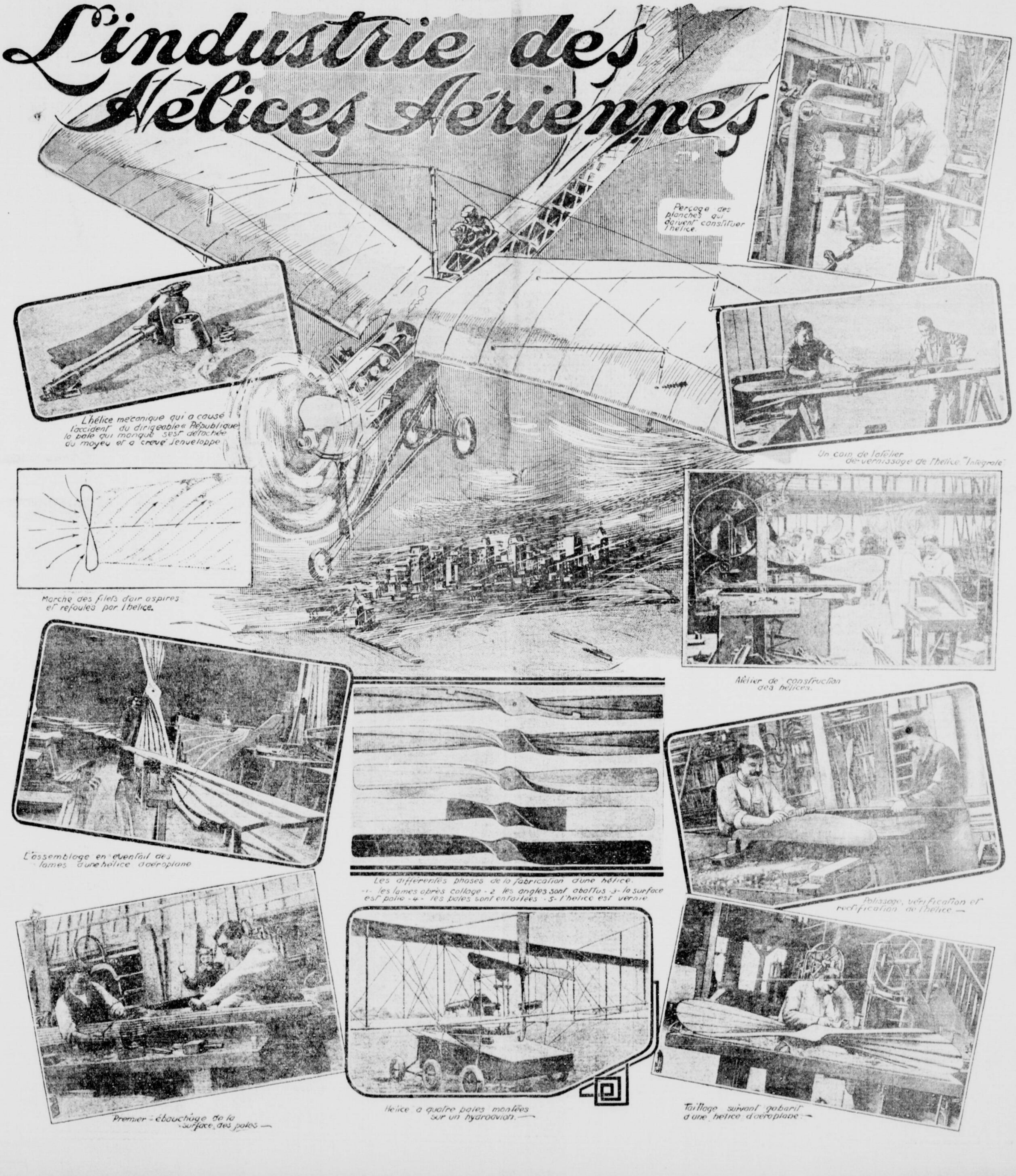

Perçage des planches qui doivent constituer l'helice.

L'hélice mecanique qui a causé l'accident du dirigeable « République » la pale qui manque s'est détachée du moyeu et a crevé l'enveloppe

Un coin de l'atelier de vernissage de l'helice "Integrale"

Marche des filets d'air aspires et refoules par l'helice.

Atelier de construction des helices.

L'assemblage en eventail des lames d'une helice d'aeroplane

Les differentes phases de la fabrication d'une hélice.
-1- les lames après collage - 2 les angles sont abattus -3- la surface est polie -4- les pales sont enfoilées -5- l'helice est vernie

Polissage, vérification et rectification de l'helice.

Premier ébauchage de la surface des pales.

Helice a quatre pales montées sur un hydroavion.

Taillage suivant gabarit d'une helice d'aeroplane.

L'industrie des Hélices Aériennes

Une hélice progresse dans l'air à la façon d'une vis dans le bois. Si elle est "au point fixe", c'est-à-dire si elle tourne sans avancer, elle refoule l'air derrière elle comme un ventilateur.

Les filets d'air suivent alors la marche indiquée sur la figure : aspirés à l'avant de l'hélice, ils se contractent en passant dans le plan de rotation et sont refoulés à l'arrière en une veine cylindrique animée d'un mouvement spiraloïde. Lorsque l'hélice avance en tournant ce phénomène de refoulement de l'air, bien que moins intense, continue à se produire. Il en résulte que l'air reculé et se dérobe un peu sous l'action des pales, et l'hélice n'avance pas autant que si elle progressait dans un milieu solide. Ce phénomène s'appelle le "recul".

Le pas et le diamètre sont les deux caractéristiques fondamentales d'une hélice.

Le "diamètre" de l'hélice est le diamètre du cercle balayé pendant la rotation.

Le "pas" est la quantité dont l'hélice avancerait pendant un tour complet si elle se vissait dans un milieu solide.

Le "recul" est mesuré par la différence entre le "pas" et la quantité dont l'hélice avance réellement pendant un tour.

Le recul n'est pas une quantité fixe pour une hélice donnée ; il dépend de la résistance à l'avancement de l'appareil que l'hélice doit propulser. On comprend que, plus cette résistance est grande, plus le recul est considérable.

Aussi le rendement de l'hélice qui est lié au recul dépend, non seulement de la façon dont l'hélice est construite, mais encore de l'appareil volant auquel elle est adaptée.

Les hélices aériennes sont en bois ou en métal. Les hélices métalliques, autrefois très employées, sont aujourd'hui presque complètement abandonnées. Leur construction est rapide et économique. Chaque pale est constituée par une aile en tôle d'aluminium de 3 ou 4 millimètres d'épaisseur, courbée au marteau sur des gabarits pour lui donner la forme et le pas convenables. Cette aile est fixée par des rivets de cuivre sur un bras en acier forgé.

A poids égal, le bois, dans le sens des fibres, résiste à la traction mieux que les meilleurs aciers; pas de rupture à craindre par la force centrifuge.

L'inconvénient des hélices en bois provient de leur construction longue, difficile et coûteuse.

Pour construire une hélice en bois on procède aux opérations suivantes. On dresse d'abord une "épure" de l'hélice en vraie grandeur, sur laquelle l'hélice est divisée en parties égales correspondant à l'épaisseur des lames qui la constitueront. Le tracé détermine la forme de chaque lame et sa position par rapport aux lames avoisinantes. L'hélice une fois tracée, on choisit des planches bien saines. Le bois employé est le "noyer", préalablement séché à l'étuve. Les planches ont 15 à 20 millimètres d'épaisseur ; elles sont soigneusement rabotées et tirées d'épaisseur à la machine. Les planches sont alors découpées suivant le tracé obtenu sur l'épure, et percées en leur centre d'un trou correspondant à l'axe de la future hélice. On procède ensuite au "collage" qui est l'opération la plus délicate de toute la fabrication. Les planches, enduites de colle, sont enfilées sur un axe et serrées fortement dans des presses en bois placées à des intervalles très rapprochés. On emploie de la colle bien chaude, de qualité spéciale, à laquelle on ajoute un produit augmentant la rapidité du séchage et rend la colle insoluble dans l'eau.

On ne colle pas plus de trois planches à la fois. Si l'hélice comporte plus de trois épaisseurs de bois on la colle en plusieurs fois. On laisse sécher vingt-quatre heures au moins chaque collage. Les lames ainsi réunies ont conservé leurs angles vifs, et la future hélice a l'aspect d'une série de marches.

On appelle "taillage" ou "dégrossissage" l'opération qui consiste à abattre ces angles de façon à obtenir une surface unie et continue. Pour cela, la plus grande partie du bois est enlevée à la "gouge"; les stries transversales laissées par la gouge sont nivelées à la "plane" ou avec de petits rabots.

Le "finissage" qui vient ensuite a pour but de mettre la surface de l'hélice en concordance parfaite avec le dessin.

Pour cela l'ouvrier a laissé un peu de bois en excès, il vérifie le pas et le profil des pales avec des gabarits ou "calibres", construits d'après l'épure, qu'il applique de distance en distance en des points déterminés de l'hélice. Il enlève peu à peu le bois en excès jusqu'à concordance parfaite des calibres avec la surface de l'hélice à laquelle il achève de donner une surface unie par un poissage avec du papier de verre.

L'hélice est enfin vernie au tampon ou au vernis gras, qui résiste mieux à l'action de l'huile du moteur, et équilibrée une dernière fois en ajoutant un peu de vernis à la pale la plus légère.

On entoile parfois l'extrémité des pales pour les rendre plus solides.

Les hélices destinées aux hydroaéroplanes sont revêtues à leur extrémité d'une chemise en tôle de cuivre soudée sur la tranche et maintenue par de nombreux rivets de cuivre.

Le prix des hélices varie beaucoup avec leur dimension ; une hélice pour un petit monoplan, coûte environ $20.00. Une hélice de dirigeable coûte de 200 à 300 dollars.

En 1912, il a été fabriqué en France environ 8,000 hélices représentant une valeur de deux millions de francs. On voit que cette industrie, née d'hier, a déjà acquis une réelle importance.

LE PARACHEVEMENT DU NOUVEL HOTEL DES POSTES

Le somptueux édifice que le gouvernement fait ériger, coin des rues Ste-Catherine Ouest et Bishop, sera terminée dans quelques mois.—Les citoyens de la partie Ouest se disent ravis de l'érection de ce deuxième hôtel des postes.

Le magnifique hôtel des postes que le gouvernement fédéral fait construire coin des rues Ste-Catherine Ouest et Bishop, s'élève activement sous la surveillance avisée de son architecte, M. Louis Amos. Ce monument d'architecture qui est une gratification intéressante au commerce et à l'industrie de la partie Ouest et surtout de sa principale artère, la rue Sainte-Catherine Ouest, ne laisse assurément pas indifférents les citoyins des quartiers adjacents qui nombreux à toute heure du jour, arrêtent tout comme de simples badauds et regardent la gradation du travail de construction. Les travaux ont été poussés avec vigueur et déjà en apercevant la structure de cet édifice à peu près terminé et qui est apte à recevoir son revêtement de granit, on se demande si le nouvel édifice ne dépassera pas en splendeur architecturale l'autre hôtel des postes que la partie Ouest possède déjà, coin Universté et Ste-Catherine O. Et, comme disant un plaisant en voyant les ouvriers au travail : "C'est aux grands propriétaires voisins de ces deux bureaux de postes qu'il appartiendra de nous dire lequel des deux est le plus beau..."

Cette construction devra être terminée dans six mois. Les autorités comptent y entrer en mai prochain. Nous avons déjà dit que la division de l'immeuble, ses bureaux, ses salles de distribution etc., en feront un établissement incomparable.

Le terrain mesure une étendue superficielle de 9000 pieds carrés environ, ou autrement dit 120 par 75 pieds. Le Gouvernement a payé $27 du pied carré pour le terrain et la construction lui coûtera plus de $150,000. De sorte que l'entreprise dans son ensemble coûtera entre $400,000 et $500,000.

L'œuvre est de nature assurément à réjouir les citoyens de la partie Ouest qui savent que les avantages des deux bureaux de postes sont considérables dans la poursuite des affaires et du commerce.

Chez Les Mutualistes

INAUGURATION D'UN NOUVEAU CERCLE DE L'ALLIANCE NATIONALE A ST-THEODORE, COMTE DE MONTCALM.

Cette nouvelle organisation a été installé le 4 courant, sous la présidence de M. Chs. Duquette, 2e Vice-Président Général et Inspecteur en chef, lequel était assisté de M. Damase Darveau, organisateur.

M. EMILE RIOPEL, Président de L'Alliance Nationale, cercle St-Théodore.

Les officiers élus pour présider aux destinées de cette organisation sont les suivants :

Président, Emile Riopel.
Vice-président, E. Perreault.
Trésorier, Joseph Dupuis.
Médecin-examinateur, Joseph Dupuis.
Commissaire-ordonnateur, Louis Riopel.

—:o:—

GRANDIOSE DEMONSTRATION DU CERCLE STE-EULALIE, DE L'ALLIANCE NATIONALE.

Il y a quelque temps les citoyens du village de Ste-Eulalie étaient les témoins d'une fête aussi grandiose que patriotique, organisée sous les auspices d'une de nos sociétés les plus populaires de secours mutuels, l'Alliance Nationale. Le président, M. A. Gaudet, offrit à ses membres un magnifique banquet, servi par les demoiselles du village à l'hôtel Boisvert.

A cette occasion, M. le Président avait pensé bon de convier à cette fête de famille, les principaux membres des cercles environnants. Des délégations des cercles de St-Wenceslas et St-Léonard prirent part à la fête. Parmi les délégués, on distinguait MM. Ph. Béliveau, Henri Hébert et Ed. Bourgeois, de St-Léonard, et M. le notaire Lebrun, le docteur Hébert et J. Jackson, de St-Wenceslas.

La fête commença par un chant patriotique, exécuté par les membres de l'Alliance Nationale, puis, tous les membres, au nombre de 60, se rendirent, drapeau en tête, à la demande d'un des citoyens les plus distingués, pour le saluer en sa qualité de premier membre du cercle.

Pendant le banquet des discours furent prononcés par le curé de la paroisse ainsi que par le vicaire. M. Labranche adressa quelques paroles sur "l'Alliance Nationale," encourageant les membres à travailler au recrutement de nouveaux membres, et il espère que cette démonstration contribuera à réaliser ses vœux. Vinrent ensuite le docteur Hébert, M. Edouard Héon et M. Richard Gaudet, qui surent grandement intéresser. Le notaire Lebrun, qui fit l'éloge de notre cercle, et le remercia au nom du cercle de St-Wenceslas, pour la délicate attention qu'il avait témoignée dans cette circonstance.

Le docteur Lamothe, retenu auprès d'un de ses patients, fit son entrée pendant que le président communiquait aux membres une heureuse nouvelle. Le docteur Lamothe, l'un des plus anciens citoyens et M. Jos. Hébert, venaient d'être gradués du titre de membres honoraires de l'Alliance Nationale par le comité central. Des applaudissements accueillirent cette nouvelle et après la distribution des diplômes, le docteur Lamothe adressa la parole. Il remercia en termes heureux ceux des principaux membres qui avaient obtenu pour eux ces titres et parla d'une manière très intéressante de l'action sociale et religieuse. Le docteur Hébert, fils de M. Jos. Hébert se faisant l'interprète de son vieux père, remercia sincèrement tous les membres d'avoir donné un honneur aussi grand à son père.

M. le président A. Gaudet fit un remarquable discours. "Dans une famille, dit-il, il fait bon de se réunir. On se rappelle les émotions de la jeunesse, les projets de l'avenir, on y retrempe son amitié, et comme régénéré par de nouvelles ardeurs l'on n'oublie plus les joies que l'on y a goûtées. Une société continuat-il, c'est une grande famille, dont les membres sont unis les uns aux autres, par des traditions et par des aspirations vers l'avenir. Il faut de temps à autre la réunir, appeler ses membres qui sont éloignés et les rapprocher les uns des autres.

Il termina par un appel à chacun des membres les priant de travailler à l'avancement de ce cercle. Il fit remarquer que le but de cette réunion n'est pas tant de s'amuser que de contribuer au bien de la société. Il manifeste le désir de se réunir l'an prochain plus nombreux.

Cette fête se prolongea à une heure assez avancée de la nuit. Il y eut chant et musique par les demoiselles Lamothe, Bélisle et Boisvert et par Messieurs Martel, Gaudet, Labranche et Héon. Après la soirée, les membres chantèrent en chœur "O Canada, terre de nos aïeux."

—:o:—

Assemblées demain deuxième dimanche du mois.

—:o:—

ALLIANCE NATIONALE

Cercle St-Fréderic, Salle Turner, Drummondville.

Cercle Notre-Dame des Neiges, salle Northmount, ave. Lacombe.

Cercle Lavallée, 817 Mont-Royal Est.

—:o:—

SOCIETE DES ARTISANS CANADIENS FRANCAIS

Succursale Ste-Clothilde, 22 Chemin Côte St-Paul.

Succursale St-Pierre aux Liens, Salle du Couvent.

—:o:—

UNION ST-PIERRE

Cercle St-Vincent, No. 56, 1057 Notre Dame Ouest, 1.30 hrs p. m.

Cercle St-Louis, No. 27, soubassement de l'église, 1-30 h. p. m.

Cercle Ste-Elizabeth No. 44, salle Municipale, 8 hrs p. m.

Les sociétés, les compagnies, les clubs, bref toutes ces associations s'adressent à la PATRIE quand elles ont besoin d'un employé quelconque. Citons un fait entre cinq cents : Mme Mailler, rue St-Laurent a été engagée comme femme de journée au Club St-Laurent par l'entremise des petites annonces et du Bureau de Placement de la PATRIE.

REVISION FINALE DU TARIF

Les députés américains sont à faire la revision finale du bill de révision du tarif avant que le projet de loi soit signé par le président.

Une rapide récapitulation

WASHINGTON, 13.—Les représentants des deux chambres qui sont à faire la révision finale du tarif avant que le bill soit présenté à la Maison Blanche pour que le président y appose sa signature, ont travaillé ferme hier et la besogne avance rapidement.

Ils ont laissé intactes les clauses concernant les vaisselles et les verreries. L'échelle des droits sur le sucre, le bois, le tabac et les produits agricoles a été approuvée. Mais les nouveaux droits ne seront appliqués sur ces objets que le 1er mars 1914 L'échelle des métaux a donné lieu à une discussion qui a retardé le travail du comité de revision. L'étude sur cette partie du bill a été remise à plus tard. Le chef de la majorité, le représentant Underwood a insisté pour que l'on change la clause adoptée par le sénat sur l'entrée en franchise de la fonte, du magnésie de fer et des balais. Les autres représentants ont parlé dans le même sens. Ils croient que le sénat consentira à frapper de légers droits ces articles, afin de ne pas trop sacrifier les revenus des douanes.

Contrairement à l'attente générale, le comité a accepté d'emblée l'échelle des droits sur l'agriculture. Le bétail entrera donc en franchise. Quant aux droits sur les bananes, le Président croit qu'ils devraient être supprimés. Si cette suggestion est acceptée, le revenu des douanes sera réduit de deux millions et demi de dollars. Il reste à faire l'étude des droits compensatoires sur le blé. L'échelle des droits sur les liqueurs spiritueuses a été acceptée telle que votée par le sénat, avec quelques légères modifications. Dans l'échelle des droits sur les vaisselles et verreries, les représentants ont augmenté les droits sur le mica de première qualité.

En somme, les modifications apportées jusqu'ici sont très légères et de peu d'importance. Toutefois, M. Underwood et les autres membres du comité ont émis l'opinion que la suppression générale des taux était trop considérable et que le revenu des douanes serait par le fait même beaucoup trop diminué.

LA BRUME PARALYSE LA NAVIGATION

Par suite de la brume très épaisse qui règne partout ce matin, le service des signaux est presqu'entièrement paralysé et les navires sont en panne, un peu partout, sur le fleuve, le canal et les lacs. On attend de jour en jour de nombreux navires chargés du nouveau blé de l'Ouest. Il peut se faire qu'ils soient entrés déjà dans le canal, mais il est impossible de le savoir d'une façon sûre à cause de la brume.

Ceux qui disent qu'il est difficile de se procurer une servante sont dans l'erreur. Voici un exemple de l'efficacité de la PATRIE sous ce rapport : Mme Trépanier, de l'Avenue du Parc, a engagé Mlle Guay comme servante par l'entremise des petites annonces et du Bureau de Placement de la PATRIE.

A LA LEGISLATURE PROVINCIALE

La durée des séances serait limitée à la prochaine session.

(Spécial à la PATRIE)

QUEBEC, 13. — S'il faut en croire la rumeur, le gouvernement aurait l'intention de proposer, à la prochaine session de la Législature, des règles de la Chambre déterminant la durée des séances parlementaires. On suggérerait de ne faire qu'une séance par jour qui durerait de deux heures de l'après-midi à sept heures du soir et la séance du soir serait supprimée.

NOMINATION A TROIS-RIVIERES

(Spécial à la PATRIE)

QUEBEC, 13. — M. Georges Méthot, avocat, de Trois-Rivières, vient d'être nommé greffier de la Cour de Circuit et greffier de la Couronne du district de Trois-Rivières.

MORT DE M. DUGAL

M. Alfred Dugal, autrefois de Québec, et depuis nombre d'années représentant à Montréal, de la maison Garneau Limitée, de Québec, est mort, hier, à sa résidence au No 388 de la rue Ontario-Est, après une longue maladie. M. Dugal était très bien connu à Montréal, et il jouissait d'une grande estime.

Il laisse outre son épouse, Mme Marie Alphonsine Lemieux, son fils, M. Armand J. Dugal, directeur-gérant de la maison Dupuis Frères Limitée, et ses filles, Mmes F. Gadbois et R. Bordeleau, de cette ville, Mme Norbert Duquet, de Québec, et Mlles Bernadette et Marie-Alice Dugal, de Montréal.

Une grosse grève.

PARIS, 13.— Quinze cents ardoisières de Trelazé (Maine-et-Loire), se sont mis en grève.

LE 85E A LA POINTE AUX-TREMBLES

LE CAPITAINE HARRY McDONALD MIER AVEC 226 POINTS SUR 235.

Mardi dernier, 9 septembre, aux cibles de la Pointe-aux-Trembles, avait lieu le concours annuel de l'association de Tir du 85ième Régiment. Favorisés par une température idéale, les officiers de notre populaire corps militaire canadien-français tirèrent toute la journée aux distances de 200, 400, 500 et 600 verges.

Après une lutte des plus contestées, le trophée La Rochelle, don du colonel du Régiment et principal

Le capitaine HARRY McDONALD, le vainqueur du tir de mardi à la Pte-aux-Trembles.

prix du concours, fut adjugé au capitaine Harry McDonald qui accumula 226 points sur un maximum possible de 235. Le lieutenant A.-S. Bissonnette, de son côté, remporta haut la main le concours des "Tyros" ou commençants. Dans les 500 verges le capitaine Harry McDonald fit un score de 35 points sur un maximum de ce nombre.

Le grand total se termina par le classement suivant :

Capitaine Harry McDonald ; major G. Rainville, capitaine Eugène Bourassa, lieutenant A.-S. Bissonnette, major P. R. Bisaillon, lieutenant C.-A. Brosseau, lieutenant Aimé Grothé, major Henri Renaud, lieutenant Jules LaRochelle, lieutenant-colonel M. G. La Rochelle, lieutenant G. Bertrand, lieutenant C. J. Sylvestre, lieutenant C. Girouard, capitaine Théo. Foisy, lieutenant R.-C. Grothé.

La distribution des prix gagnés à ce concours aura lieu au commencement du mois de novembre prochain.

C'est un mouvement perpétuel : il y a toujours des gens qui cherchent une position et des patrons qui ont besoin d'employés, mais à la PATRIE les uns et les autres ont satisfaction. M. Henri Jonas, 391 St-Paul a engagé Mme Curreyer, comme femme de journée, par l'entremise des petites annonces de la PATRIE et du Bureau de Placement de la PATRIE.

LE MEURTRE D'OTTAWA

OTTAWA, 13.—La police de cette ville croit que le meurtre de Abe Rubenstein a quelque rapport avec la fameuse affaire Becker, de New-York. Nathan Shapiro, l'employeur de la victime, qui a été arrêté à Montréal, hier matin, est le frère de Shapiro qui conduisait l'automobile dans laquelle se sont sauvés les meurtriers de l'officier de police Rosenthal.

THE HOUSE OF QUALITY (REGISTERED)

Fête de Modes pour les Dames

Pour répondre aux exigences de la mode, qui augmentent sans cesse, en ce qui concerne les beaux accoutrements des dames, il a fallu user d'adresse et de soins minutieux dans le choix des styles, cette saison — mais nous avons réussi quand même à réunir un bel étalage, qui représente on ne peut mieux tout ce qu'on porte dans les grands centres.

Costumes, Toilettes, Manteaux, Mantes, Mantilles, Blouses, Chapeaux et Gants.

Et l'on trouve tous les plus nouveaux tissus, les plus nouvelles couleurs, le tout de premier choix — et au prix qu'on peut payer.

Les styles de cette saison, en fait de Fourrures

sont tous représentés dans nos salles d'étalage, comme le veut la mode — et il ne nous a jamais fait plus de plaisir qu'à cette saison de les offrir, tant pour la bonté que pour le style et la valeur. Nous serons heureux d'une visite en n'importe quel temps, sans qu'on soit, pour cela, obligé d'acheter.

Fairweathers Limited
483-485-487 Ste-Catherine O.
Toronto MONTREAL Winnipeg

NOS THEATRES

PARC SOHMER

Pour demain, dimanche le 14, la direction du parc Sohmer a choisi le programme suivant :

Les Nains Tiansta, homme et femme, dans une représentation des plus amusantes. Ils sont à la fois, comédiens et excellents musiciens.

"LA PLUME ROUGE" au Gaiety.

Leur acte qui est très intéressant du commencement à la fin, se termine par une partie de boxe à faire crever de rire. C'est un excellent numéro que l'on a engagé à grands frais. Les frères Vulcan, athlètes d'une force herculéenne. Equilibristes à bras levés. On les considère comme étant les plus forts sur la scène du vaudeville. C'est leur première apparition sur la scène du parc Sohmer. Reidy et Currier, homme et femme, chanteurs de talent et instrumentistes. Mme Currier, en plus, une harpiste distinguée. Un très chic numéro. Friar et Delmar, jongleurs comiques, surnommés les hommes aux chapeaux. Ils sont d'une habilité surprenante et n'ont peu d'égaux dans leur genre de travail. Walsh et ZuZonne, homme et femme chanteurs et danseurs de fantaisie, ainsi que d'excellents comédiens. William Tyler, jongleur très habile avec ses balles sur table. Un des bons numéros au programme.

La musique du parc, sous la direction du professeur J. J. Goulet, dans un répertoire varié et choisi.

PERSONNEL

M. Léon Gagné, de la Western Lumber Company et M. C. R. Bisaillon, de la Lake of the Woods Milling Company, Limited, accompagnés de leurs épouses, sont partis en auto pour un voyage à New-York.

Nous leur souhaitons un bon voyage.

LAWSON, BUTT ET SARA TRAX, au Majesty.

DES OUVRIERS TOMBENT D'UN ECHAFAUD

Hier après-midi aux usines Angus, un homme a été tué et trois autres blessés par la chute d'un échafaudage surchargé. Le défunt, S. Payce, était âgé de 60 ans, et demeurait au No 576 Clarke.

Les hommes, qui voulaient finir un travail dans l'après-midi, chargèrent l'échafaud d'une si grande quantité de planches, que celui-ci s'effondra, précipitant sur le sol d'une hauteur de 25 pieds, ses quatre occupants.

D'autres employés accoururent au bruit de la chute et portèrent secours aux blessés. Payce, le plus âgé, était le plus gravement blessé, outre quelques contusions, il souffrait d'une fracture du crâne. Il est mort au Royal Victoria, à 7.45 heures hier soir.

Les autres blessés, M. Baum, 40 ans, s'est fracturé le poignet ; il demeure au No. 1013 Boulevard St-Laurent ; F. Goldberg, 45 ans, fracture du bras gauche, demeure au No. 1240 St-Urbain; D. Schwarts, 28 ans, fracture du fémur et contusions, demeure au No. 1016 rue Clarke. Tous ont été transportés à l'hôpital Victoria.

L'EXPOSITION DE SAINT-BRUNO

(Spécial à la PATRIE)

ST-BRUNO, Q., 13 — Jeudi dernier a eu lieu ici une superbe exposition agricole qui a été couronnée du plus grand succès. Les produits agricoles étaient nombreux et bien choisis.

La section des volailles a été surtout très admirée.

Plus de sept mille personnes ont visité cette exposition et écouté les discours de MM. Rainville, député de Chambly-Verchères, à la Chambre des Communes ; Perron, député de Verchères, et Désauniers, député de Chambly.

SAUVEZ du TEMPS

Le temps perdu à cause de maux de tête, de lassitude, de dépression, de biliosité est pire que le temps gaspillé.

La biliosité cède rapidement au remède de famille sûr et certain.

BEECHAM'S PILLS

En vente partout. En boîtes, 25c.

LE SHERIF LEMIEUX LES REPROUVE

Verrons-nous sur les écrans des théâtres de vues animées de Montréal se dérouler les saillantes péripéties de l'affaire Thaw à Sherbrooke ?

Le bureau de censure avait été saisie, il y a quelques jours, d'une théorie de scènes imaginaires représentant d'un bout à l'autre le drame de vie réelle vécu par l'évadé de Matteawan depuis son triste exploit du Madison Square, de New-York, jusqu'à son échouement dans les Cantons de l'Est, mais ce spectacle d'une monstruosité facile à deviner a du forcément être mis au rancart la consigne n'admettant pas qu'on pût l'exposer à la curiosité morbide des masses. Voyant cela, on fit poser Thaw dans la prison de Sherbrooke : on le fixa sur des centaines de pieds de pellicules, allant à la cour d'enquête, comparaissant devant le tribunal, pendant que la foule sympathique lui faisait escorte et des ovations. Voilà du réel, mais de fictif comme dans le premier cas, mais de moralité en cela? c'est le point d'interrogation qui s'est dressé hier devant le shérif Lemieux, président du bureau de censure.

Et comme un reporter lui demandait la raison de ses scrupules, M. Lemieux répondit : "Je n'ai pas l'intention de faire de nos concitoyens l'objet de la risée des Américains. Les pellicules montrent les Canadiens applaudissant un vulgaire assassin qui n'est pas à l'avantage du Canada. Au contraire, le spectacle ne vise qu'à repaître la curiosité malsaine, il n'a rien d'instructif, rien de nature à relever l'idéal populaire."

M. Maxwell Sinn, collègue de M. le shérif Lemieux dans le bureau de censure, dit de son côté qu'il a fait dérouler sous ses yeux les vues que l'on veut représenter de l'affaire Thaw et qu'il n'y voit rien qui puisse choquer la morale publique. Le fait, déclare-t-il, que les citoyens de Sherbrooke ait applaudit Thaw n'implique pas que les vues soient répréhensibles et doivent être rejetées, car elles sont authentiques et ne montrent rien de sanguinaire ou d'horrible.

M. J. Walsh, le troisième membre du bureau de censure n'a pas voulu exprimer d'opinion à ce sujet. Il est probable que le bureau donnera une décision aujourd'hui.

UNE FRACTURE DU BRAS

En voulant mettre son automobile en marche, M. Eugène Aubuchon, bijoutier, du No. 1419 Boulevard St-Laurent, s'est brisé le bras droit, hier. Il a été transporté chez lui où il est sous les soins du Dr Marien.

Rivale de sa fille par sa beauté juvénile

(Du Social Register)

Une dame bien connue de la haute société, dont la beauté juvénile est si bien conservée qu'elle est considérée comme la rivale de sa fille—et qui cependant ne s'en glorifie pas—attribue son teint de jeune fille principalement à deux choses—Elle dit : "Je suis persuadée que les crèmes, en surchargeant la peau et les pores, tendent à vieillir le teint. La cire mercolisée a un effet contraire. Elle conserve les pores nets, ce qui leur permet de respirer et enlève les parcelles mortes de l'épiderme qui apparaissent constamment et donnent au teint une apparence fanée. Lorsque ma peau commence à perdre un peu de ses couleurs je vais chez mon pharmacien pour acheter une once de cire mercolisée. Je l'applique le soir comme du cold cream pour une couple de semaines et je l'enlève le matin en me lavant. Voilà ce qui conserve mon teint aussi frais, aussi blanc et aussi velouteux.

"Je dois l'absence de rides et de flaccidité à l'usage d'une simple lotion, que l'on peut préparer en faisant dissoudre une once de saxolite en poudre dans un demi-litre de witch hazel. Ce remède conserve la peau tendre et ferme."

Aujourd'hui, Samedi, Le 13 Septembre et jours suivants

AURA LIEU

Notre Exposition Annuelle

DES

Modes d'Automne

à laquelle nous invitons toutes les dames de Montréal et de la campagne. Nous gardant contre l'originalité trop accentuée et l'excentricité ridicule des modes trop américaines, nous avons fait un choix judicieux autant que varié des styles à la fois élégants, chics et distingués. Venez les admirer, vous serez étonnées du bon goût qui a présidé à leur création.

Suivant notre habitude nous n'envoyons pas à l'automne d'invitation par la poste. Cette annonce devra donc être considérée comme une invitation particulière.

Mlle A. CHAMBERLAND, Modiste.

Filiatrault & Lesage, 429 Blvd St-Laurent, Montréal.

LE CONGRES EUCHARISTIQUE REGIONAL DE SAINTE-THERESE INAUGURE HIER SOIR AVEC GRANDE SOLENNITE

Plus de 30 paroisses sont représentées et les membres du clergé présents sont très nombreux.—Le village tout pavoisé, décoré et illuminé ; des milliers de visiteurs, la procession de demain.

Une adresse à Mgr Bruchési

(De l'envoyé spécial de la PATRIE)

STE-THERESE, 12.—Le premier congrès eucharistique régional du diocèse de Montréal, — et, en même temps, le premier congrès du genre en Canada — s'est ouvert sous les plus brillants auspices, ici, hier soir, dans l'église paroissiale, sous la présidence de Sa Grandeur Mgr l'Archevêque de Montréal.

C'est en vain que l'on chercherait dans l'histoire religieuse de nos paroisses, des fêtes inaugurées avec un tel éclat, et réunissant un aussi grand nombre de fidèles.

Le village, depuis hier, est entièrement transformé. Ou, plutôt, c'est toujours le même coquet village, mais embelli, illuminé, disparaissant sous la multitude des décorations de toutes sortes. Partout c'est un déploiement féerique de banderoles, d'écussons aux armes papales, de drapeaux, de colonnades enguirlandées, de lanternes chinoises, d'inscriptions religieuses, de toutes couleurs, de bougies électriques — le tout se découpant sur l'ombre des arbres et des logis. L'église, le collège, les couvents, en un mot toutes les maisons religieuses sont particulièrement bien décorées et ornées.

Sa Grandeur Mgr l'Archevêque a été particulièrement touché, dès son arrivée, de toutes ces belles décorations.

Et, d'abord, l'arrivée de Monseigneur! Celui-ci accompagné de sa suite, est descendu du convoi vers cinq heures. Il a été reçu à la gare par M. le chanoine F. X. Jasmin, curé de Ste-Thérèse, et président du congrès, M. Chaumont, M. le Dr H. Deschambault, maire du village; M. Jos. Labelle, maire de la paroisse; plusieurs membres du clergé, et MM. J. E. Desjardins, N. P. Damase Cloutier, Placide Brunelle, Eug. Beauchêne, Emile Desjardins, J. B. Lefebvre, Damien Leclerc, Jos A. Desjardins, Arthur Blanchard, Nap. Waddel, Joseph Hogue, Alp. Compton, M. Lafleur, J. Lalonde, Jos. Dutrisac, Eusèbe Paquet, J. Curton, Jos Archambault, Hermas Leclerc, Dr. Desjardins, J. M. Latour, Cléophas Jérôme, Ernest Jérôme, Emile Maillé, Ch. Ed. Hébert, H. St-Pierre, Damase Lesage, Eug. Beaulne, Procule Picher, J. Lefebvre, Adrien Water, et une foule d'autres.

Sa Grandeur s'est d'abord rendue au collège, puis à 7 heures, est entrée à l'église, au milieu d'un clergé nombreux. Citons, entre autres, les prêtres congressistes des différentes paroisses des comtés de Terrebonne, Laval, et Deux-Montagnes, les RR. MM. Jean Carrière, curé de St-Jean de Matha, D. Lefebvre, V. Lafontaine et W. Duckett, d'Oka ; Payment, de Ste-Adèle ; Edmond Coursol et A. Delorme, de Ste-Anne des Plaines ; Camille Rochon, St-Augustin ; J. O. Guimont, St-Benoit ; M. Bellerose, St-Canut ; Descarries, St-Columban ; Le de G. Casaubon, Ste-Dorothée ; Rémi Contant, St-Elzéar ; J. H. Cousineau et N. Brière, St-Eustache ; Denis Casavon, St-François de Sales ; J. M. Moulin, St-Hermas ; A. D. Laporte, St-Hippolite ; J. O. et F. X. Labonté, de St-Janvier ; F. X. de la Durantaye, M. Caron et A. Forget, de St-Jérôme ; Raphaël Pelletier et M. Gravel, Ste-Lucie ; Rollard, Ste-Marguerite ; Maxime Leblanc, et J. Froment, St-Martin ; A. Lajeunesse, Ste-Monique ; F. Pariseau, St-Placide; Joseph Aubin, et M. Therrien, Ste-Rose ; P. H. St-Pierre, St-Sauveur ; R. Hétu, Ls. Gauthier, Ste-Scholastique ; J. Dupras, Ste-Sophie ; M. Marsolais et Ubald Labelle, St-Vincent de Paul ; Comtois et L'Heureux, Terrebonne ; Joseph Picotte et J. Picher, Lachute ; François Dubois, St-François-Xavier de Lesage.

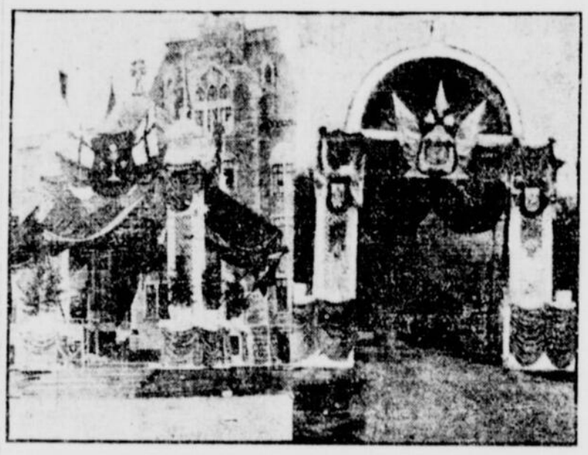

LE CONGRES DE STE-THERESE.—Le baldaquin sous lequel sera célébré la messe pontificale en plein air, demain. — L'une des six arches sur les parcours de la procession.

LA CEREMONIE A L'EGLISE

Une foule nombreuse remplissait la vaste église de Ste-Thérèse, foule recueillie, s'il en fut jamais.

Les dignitaires, ayant rejoint leurs places,

M. LE CHANOINE-CURE JASMIN

monta en chair. Le distingué prédicateur souhaite d'abord la bienvenue à Monseigneur l'archevêque. Puis, ayant rappelé le beau souvenir du Congrès International de 1910, il exprime la pensée que les congrès internationaux ont pour effet d'amener la population, les masses, à rendre à Jésus-Christ un culte social que parfois les gouvernements ne pourraient pas lui rendre. Il dit que les congrès régionaux ont la même effet, mais sur une plus petite échelle.

Il raconte ensuite l'origine et le développement du congrès actuel. En 1910, à Montréal, on émit le vœu d'organiser des congrès régionaux. Au congrès sacerdotal de février dernier, tenu à Montréal, le même vœu se répéta, et Mgr l'archevêque laissa entendre que le temps est venu de les organiser. Au mois de mai, le digne métropolitain décida un congrès dans la partie nord de son diocèse.

C'est ce congrès qui a lieu aujourd'hui à Ste-Thérèse. Plus de trente paroisses y prennent part. Les pasteurs de ces paroisses, les fidèles, les communautés religieuses, les deux conseils municipaux de Ste-Thérèse, tous rivalisent de zèle, pour en faire un triomphe à Jésus-Christ, et lui donner une démonstration de foi en sa présence réelle dans l'Eucharistie, de gratitude pour les bienfaits reçus de lui, de fidèle soumission à l'Eglise, une, sainte, catholique et apostolique qu'il a fondée et qu'il ne cesse de gouverner.

L'orateur fait ensuite une prière, demandant à Notre-Seigneur, à l'occasion de ce Congrès, de féconder le dur labeur quotidien du laboureur et de l'ouvrier, d'accorder à la jeunesse la sagesse qui la tiendra toujours dans les voies droites, et à la vieillesse, les vertus patriarchales qui laissent la trace du bon exemple, d'inspirer à ceux qui dirigent des foyers, des gouvernements ou des sociétés, le bon esprit qui nous conserve les traditions de nos ancêtres, de donner au zèle des pasteurs, l'efficacité qui produise une plus grande intensité de vie religieuse, de bénir spécialement les petits enfants, objet particulier de ce Congrès, et de les pénétrer d'un grand amour de l'Eucharistie qui produise chez eux de nouvelles aspirations vers l'état élevé de la vie sacerdotale et religieuse.

L'ADRESSE DU MAIRE

Aussitôt après la belle allocution de M. le curé, M. le Dr Deschambault, maire de la paroisse, monta dans le sanctuaire, et lut à Mgr l'Archevêque, la magnifique adresse suivante:

ADRESSE DU MAIRE DESCHAMBAULT A SA GRANDEUR MONSEIGNEUR PAUL BRUCHESI, ARCHEVEQUE DE MONTREAL

Monseigneur,

Au nom des citoyens de Ste-Thérèse, je souhaite la plus cordiale bienvenue à nos distingués visiteurs.

Et d'abord qu'il nous soit permis, Monseigneur, de vous dire notre joie de vous trouver parmi nous. Vous êtes le premier Pasteur de ce vaste diocèse, le Père d'une nombreuse famille, acceptez l'hommage de nos cœurs soumis.

L'occasion de ce 1er congrès régional que vous daignez inaugurer dans notre village, agréez aussi les sentiments de notre profonde reconnaissance. Nous sommes fiers de cette marque délicate de votre attention, bien d'autres villes auraient pu soutenir l'éclat de ces démonstrations avec plus d'honneur, bien d'autres auraient accepté avec joie de fêter Jésus-Hostie dans un congrès solennel. Mais votre choix a tombé sur nous, et nous avons apporté dans la préparation de ces fêtes, et nous apporterons pendant le congrès toute notre bonne volonté, et quelque chose de mieux, Monseigneur, nous les joignons à celle du clergé et nous les déposons au pied du tabernacle en ces fêtes eucharistiques.

Ce congrès aurait-il pour résultat que de cimenter davantage l'union qui existe entre l'autorité civile et l'autorité religieuse que nous en serions fier, nous le savons, et nous les premiers nous en bénirons le Seigneur toute notre vie. Vous nous l'avez souvent répété, Monseigneur, ce qui a fait la force de notre peuple dans le passé, ce fut cette union intime qui exista sans cesse entre l'élément religieux et l'élément laïque. Autrefois les découvreurs, les fondateurs de villes, les explorateurs, les colons, les défricheurs avaient deux buts à travailler pour la gloire de Dieu et de la Patrie. Les soldats sur les champs de bataille moururent pour la défense de leurs foyers et de leurs églises. Et quand les luttes plus savantes, les attaques plus dissimulées, mais non moins dangereuses de la domination anglaise survinrent, on vit nos pères, sous la direction du clergé, se battre et pour leur langue et pour leur foi.

Le prêtre lui aussi a travaillé pour ces deux buts. Il a partagé le labeur des défricheurs, il a mêlé ses sueurs aux sueurs des premiers colons, son sang a coulé sur les champs de bataille avec celui des héros canadiens. Ces prêtres défricheurs, soldats ou patriotes sont connus et leurs efforts joints à ceux des laïques ont couvert notre nation d'une ruine complète.

Aujourd'hui on tend quelque peu dans certains quartiers à séparer ces deux forces. Par des attaques sourdes on cherche à éloigner la classe instruite de l'influence bienfaisante du clergé. Tout cela, Monseigneur, attriste votre cœur de père. Nous souhaitons que le congrès ait ce premier résultat de cimenter l'union de l'Eglise et de l'Etat. Représentants religieux, nous vous jurons de travailler pour la plus grande gloire de la religion et de la patrie. Nous tenons à ajouter, sans tarder, pour rassurer votre Grandeur, qu'ici à Ste-Thérèse, comme ailleurs, cette union a toujours existé et existe encore. C'est agréable que chaque année, nos frères et sœurs, nos fêtes de la St-Jean-Baptiste. Nous en faisons une fête religieuse et par là nationale. C'est ensemble que nous avons préparé ces fêtes, qui seront nos fêtes eucharistiques. Les deux conseils et du village et de la paroisse sont à la tête de l'organisation locale. Ils tiennent à proclamer publiquement leur foi et leur attachement au clergé.

Me sera-t-il permis de formuler encore un souhait? Celui-là touchera particulièrement les citoyens des villages voisins qui se joignent à nous dans ce congrès. Si l'Eucharistie peut servir de trait d'union entre l'élément civile et l'élément religieux dans notre société, pourquoi ne serait-elle pas aussi le lien qui attache ensemble les cœurs de nos paroisses canadiennes.

Notre vie paroissiale n'est-elle pas quelquefois signalée par quelques luttes et quelques rivalités? Ne devrions nous pas nous connaître mieux entre voisins, pour nous estimer davantage? Au moins nous aurions à rendre plus pratiques, plus profitables les liens qui nous attachent déjà si fortement. Aujourd'hui les cœurs sont unis pour un triomphe à Jésus. Déposons à ses pieds nos petites dissensions et marchons la main dans la main dans la voie du progrès matériel et religieux.

Et l'union existant entre les paroisses, elle se raffermirait davantage entre citoyens d'une même paroisse. Ce sera la nous l'espérons le dernier fruit du congrès. Pendant six jours nous travaillons côte-à-côte, les uns à leur bureau, les autres à leur atelier, d'autres enfin à leur négoce ou à leur chantier, mais le septième, au pied de l'autel nous nous retrouvons unis dans un même sentiment, sans une même foi.

Que ces unions de l'autorité civile et de l'autorité religieuse dans notre paroisse, entre elle, et des citoyens qui composent une même paroisse durent, nous le voulons fortement, aussi longtemps que notre grand fleuve roulera ses eaux vertes vers l'océan, aussi longtemps que nos clochers brilleront sur nos côtes, aussi longtemps que les érables qui ombragent nos foyers reverdiront, c'est le souhait que nous osons formuler en terminant.

Daigne, Votre Grandeur, le bénir et bénir nos humbles efforts.

A vous, nos visiteurs distingués, nous vous offrons les bras et nous vous offrons pendant ces fêtes, une franche, une cordiale hospitalité.

Vous remarquerez pendant ces jours comme notre village s'est agrandi, comme il s'est embelli; vous admirerez les arches splendides, le reposoir superbe que notre foi commune a élevé. Vous vous direz, nous en sommes certains, on a voulu faire grand, faire beau le triomphe à Jésus-Hostie. Il est digne d'entrer dans nos villes et de nos villages comme de nos cœurs. C'est pour lui ces riches décorations, pour lui ces drapeaux qui claquent au vent, pour lui ces joyeux airs des fanfares, pour lui ces processions qui se déroulent dans nos rues. A lui seul appartient l'honneur et la gloire dans les siècles des siècles.

Nous espérons que vous apporterez de votre passage parmi nous, un bon souvenir. Il sera pour nos cœurs un regain de foi, de charité et d'union. Vous vous direz, nous en sommes sûrs, qu'il fait bon être canadien et catholique.

LES CITOYENS DE STE-THERESE
DE BLAINVILLE.

SA GRANDEUR MGR. BRUCHESI

prenant ensuite la parole, prononça au milieu du silence général, une magnifique allocution, dont voici un substantiel résumé.

Il y a trois ans hier, dit-il, nous mettions fin aux grandes fêtes du Congrès Eucharistique de Montréal. Monseigneur en rappelle les principaux épisodes: l'arrivée du légat papal au milieu de la tempête, la messe de minuit à Notre-Dame, la messe en plein air au Parc Mance, le défilé des trente-cinq mille enfants, la splendide manifestation des jeunes gens à l'Arena, les discours d'éminents prélats et d'hommes d'Etat dans l'église Notre-Dame, enfin, l'inoubliable procession du onze septembre, à laquelle prirent part près de quatre cent mille personnes, acclamant Jésus-Hostie. Tout cela est encore vivant dans mon cœur. Le Congrès était fini, disions-nous. Eh bien, non, il n'était pas fini. Il s'est continué dans tous les cœurs; les statistiques eucharistiques que l'on nous a fournies en sont une preuve éclatante. La dévotion des fidèles pour Jésus-Hostie s'augmente constamment, les communions sont plus nombreuses dans toutes les familles; les pères et les mères de famille donnent un magnifique exemple à leurs enfants pour la ferveur religieuse.

Il faut que cette ferveur s'accroisse encore et c'est notre mission de la faire s'accroître, mais pour cela nous avons besoin de secours naturels que nous trouverons dans ces congrès eucharistiques internationaux. C'est ce qu'on a fait en France et en Belgique, avec de très bons résultats. C'est ce que nous ferons ici.

Toutes les classes de la société s'assemblent en congrès ou en conventions pour considérer les biens de leurs membres. Les ennemis mêmes de Dieu sont toujours en convention; les franc-maçons, les socialistes se réunissent chaque année pour adopter des lois néfastes.

Pourquoi ne nous assemblerions-nous pas pour promouvoir la dévotion à l'Eucharistie?

Si les congrès eucharistiques ont eu de si beaux résultats dans les pays d'Europe où la foi n'est pas si vive que dans le nôtre, pourquoi n'auraient-ils pas d'excellents effets chez nous? Il me tardait de réaliser ce projet et lorsqu'il fut décidé de jeter les yeux sur votre village qui me semblait tout destiné pour la tenue d'un congrès de ce genre, vous vous êtes immédiatement mis à l'œuvre.

On a vu l'autorité religieuse et civile se réunir dans un magnifique effort pour assurer le triomphe de Jésus-Hostie en cette circonstance.

Que va-t-il donc se passer en ces trois jours? Nous allons nous réunir pour remercier Jésus de ses bienfaits, nous allons parler aux pères et aux mères de famille, aux instituteurs et aux prêtres des moyens à prendre pour mieux servir le Dieu de l'Eucharistie. Des vœux seront exprimés, des résolutions seront adoptées pour assurer la réalisation de ce but. Lorsque vous aurez bien compris ces choses vous deviendrez de fervents apôtres de l'Eucharistie et vous ne passerez une journée de la semaine, à moins d'en être empêchés, sans venir aux pieds des autels recevoir le pain des forts.

Le congrès de Montréal a amené des conversions chez nos frères séparés et nous espérons que ce congrès ne se terminera pas sans que de semblables événements se produisent.

Jésus passera au milieu de vous. Il ira devant vos maisons; vous lui demanderez de bénir vos foyers, de soulager vos souffrances, de vous consoler dans vos peines. Ce seront des heures de prière, des heures de bonheur spirituel. Pour notre pays, nous solliciterons la prospérité et la paix.

Qu'ici comme ailleurs, à chaque heure du jour, toute famille ait son représentant au pied des autels et peut-être qu'en réponse à vos ferventes prières, Dieu fera naître des vocations sacerdotales chez vos enfants.

Après les sermons, Sa Grandeur a présidé à la bénédiction du Très St-Sacrement, après quoi, une promenade, en autos, a eu lieu dans les principales rues de la localité, illuminée à giorno. Le succès, à tous les points de vue, fut complet.

Ainsi s'est terminée cette belle journée d'ouverture du congrès.

(De l'envoyé spécial de la "Patrie.")

STE-THERESE, 13.—Ce matin a été célébrée, dans l'église paroissiale, la messe dite des enfants. L'attitude des tout petits offrait un spectacle magnifique, et comme on en voit peu.

A la fin de l'office divin, Mgr l'Archevêque, en un court entretien, rappela à ces jeunes fidèles l'amour que Jésus, lorsqu'il vécut sa vie évangélique, eut pour les petits enfants.

LA CONFERENCE SACERDOTALE

(De l'envoyé spécial de la "Patrie.")

STE-THERESE, 13.

Ce matin, à dix heures, au séminaire a eu lieu la conférence sacerdotale, sous la présidence de Sa Grandeur Mgr Bruchesi.

C'est M. l'abbé Chaumont, professeur de philosophie, qui a présenté le meilleur travail, au cours de cette imposante réunion.

Cette étude se rapporte aux progrès faits dans les différentes paroisses, au point de vue de la dévotion à l'Eucharistie, depuis la publication du décret de Sainteté Pie X, sur la communion fréquente. Ce travail important a été préparé d'après les études que lui ont fait parvenir les prêtres de la région Nord de Montréal.

Le conférencier parle tout d'abord de l'importance qui a été donnée par le pape, à la communion fréquente, et même quotidienne. Il rappelle à grands traits les enseignements du Souverain Pontife sur ce sujet, et montre comment la partie Nord du diocèse de Montréal y a répondu.

Le fait le plus digne d'attention du pontificat de Pie X, c'est son amour de l'Eucharistie. Ce fut tout d'abord l'apparition du "Sacra Tridentina Synodus", qui vint éclairer, préciser l'enseignement traditionnel sur la communion et ramener la pratique à celle des premiers siècles. Il détermine le droit qu'a tout fidèle de s'approcher quotidiennement de la Table Sainte, selon son désir, pourvu qu'il réalise les deux conditions suivantes: c'est-à-dire l'état de grâce et l'intention droite et précise, seules conditions nécessaires pour faire une bonne communion.

Les droits à la communion et les conditions requises, tels sont les deux points à jamais définis et sur lesquels il n'y a plus de discussion possible.

Pour arriver à des résultats efficaces, il faut interroger les prêtres et les laïcs qui, dans leur différent milieu, peuvent obtenir les idées permettant de diriger les efforts et d'assurer les meilleurs résultats.

Dans la deuxième partie de sa conférence, l'abbé Chaumont répond aux questions qui ont été posées aux prêtres de la région nord de Montréal.

Ces questions sont au nombre de cinq

I. Depuis les derniers décrets de Pie X, sur la communion, l'assistance est-elle plus nombreuse?

a) A la messe sur semaine.

b) Au salut du Très Saint Sacrement.

c) A l'adoration, les jours d'exposition du Saint Sacrement?

II. Constatez-vous un plus grand nombre de communiants le dimanche, et même la semaine?

III. Avez-vous constaté que la dévotion à l'Eucharistie a exercé une influence salutaire, sur le bon esprit de la paroisse en général?

IV. Pourriez-vous donner le nombre approximatif de vocations sacerdotales ou religieuses sorties de votre paroisse?

V. Durant le temps des vacances, constatez-vous que les enfants et les jeunes gens sont plus assidus, et, dans quelle mesure, et à la sainte messe, et à la communion sur semaine.

A toutes ces questions, le conférencier a donné des réponses on ne peut plus satisfaisantes.

Cet exposé fut suivi d'une discussion générale, à laquelle prirent part plusieurs prêtres. Plusieurs centaines de prêtres et de séminaristes étaient présents.

La séance s'est terminée par une courte allocution de Sa Grandeur Mgr Bruchési.

—o—

STE-THERESE, 13.—Cet après-midi, à 2.30 heures, réunion des dames, au séminaire. Mgr Geo. Gauthier présidera. Les Révérends MM. Comtois, de Terrebonne, A. Payment, de Ste-Adèle, et L. Lafontaine, P.S.S., d'Oka, y parleront des devoirs des mères de famille envers leurs enfants, au point de la formation religieuse.

A la même heure, au couvent de la Congrégation, les institutrices, réunies en séance spéciale, auront le privilège d'entendre un rapport de M. le curé Jasmin, sur les devoirs de l'éducation, au point de vue de l'enseignement du catéchisme.

M. l'abbé Picotte, curé de Lachute, parlera de la formation religieuse des élèves, et le Rév. M. Coursol, curé de Sainte-Anne des Plaines, de la culture des vocations religieuses.

SI L'ON VEUT BIEN PARAITRE

Il faut se tenir en santé avec la

CAMOMILLE DU DR. DAVIS

contre L'INDIGESTION, LA BILIOSITE et TOUTES LES MALADIES DE L'ESTOMAC ET DU FOIE

Chez votre pharmacien, ou de la

DR. DAVIS' MEDICINE CO.,
213 Ontario Ouest.
164-2

HERNIE GUERIE

Brompton ville, P.Q.

Je souffrais d'une hernie depuis trois ans et j'endurais des souffrances inimaginables, quand, le printemps dernier, on m'adressa un docteur Lindman. Il me fit passer de dire qu'un médecin qui m'examinait m'a déclaré que j'étais guéri, bien qu'un autre m'eut dit que le seul moyen de me guérir était de subir une opération, ce à quoi, naturellement, je m'opposais, vu que j'avais deux amis auxquels l'opération n'avait pas réussi.

J. MORISSON.

Venez ou écrivez pour détails.

B. LINDMAN, Reg'd
(A avenue du Collège McGill, Montréal.

LA SITUATION AU MEXIQUE

UN GOUVERNEUR DE PROVINCE EST DEMIS DE SES FONCTIONS ET VA PROBABLEMENT SE JOINDRE AUX REBELLES.

VERA CRUZ, 13.—Le steamer "Mexico", de la ligne Ward, est parti hier pour Tampico, Havana et New-York, ayant à son bord Senor Pedro Rosales, gouverneur de la province Hidalgo. Senor Rosales a été appelé à Mexico. On dit que le gouvernement a demandé sa démission afin de pouvoir le remplacer par un gouverneur militaire. Il a répondu au président provisoire Huerta qu'il avait été élu légalement à ce poste, et qu'il ne le quitterait pas immédiatement, sans songer aux conséquences qui pourraient suivre sa démission. Senor Rosales est l'homme le plus riche de sa province. Son retour à Vera Cruz n'a pas manqué d'intriguer les gens. Il a laissé la capitale sans avoir pris une détermination arrêtée. Il a déclaré à un ami qu'il serait peut-être forcé de se ranger avec les rebelles. Il a aussi ajouté que l'administration des finances de Mexique était absolument déplorable. L'emprunt de $12,000,000 fait récemment est déjà tout dépensé. On dit que Bordes Mirasol, membre de la Chambre basse, n'a pas été assassiné par les soldats, ainsi que le disait la rumeur. Il se cache à Vera Cruz et s'embarquera pour la Havane aussitôt qu'il le pourra. Depuis quelque temps Vera Cruz est envahie par une foule de Mexicains influents qui songent de plus en plus à demander l'effacement des chefs du gouvernement provisoire Huerta. M. Lind a déclaré que la situation s'améliore de plus en plus au sujet du différend entre son pays et le Mexique. Il s'intéresse en ce moment aux efforts du gouvernement mexicain pour un emprunt de 10,000,000 de pesos. M. Lind n'a pas adressé de communication à Washington depuis quelques jours. Il n'y a pas eu de développement de nature à faire croire que l'un ou l'autre gouvernement songe à prendre l'initiative de nouvelles négociations.

FEU M. ALFRED DUGAL

Une autre figure bien connue dans le monde du commerce qui vient de disparaître.

M. Alfred Dugal, autrefois de Québec, et depuis nombre d'années représentant à Montréal de la maison Garneau Limitée, de Québec, est mort hier à sa résidence au No. 338 Ontario Est, après une longue maladie. M. Dugal était très bien connu à Montréal et jouissait d'une grande estime. Il laisse, outre son épouse, son fils M. Armand J. Dugal, Directeur-gérant de la maison Dupuis Frères, Limitée, et ses filles, Mesdames F. Gadbois, et Roch Bordeleau, de cette ville, Mme Norbert Duquet de Québec, et Melles Bernadette et Marie-Alice. A la famille en deuil, nous offrons nos plus profondes sympathies.

Les Laxatifs NA-DRU-CO accomplissent leur but avec le maximum d'efficacité et le minimum de malaise. Il n'est pas nécessaire d'augmenter les doses. 25c. la boite chez votre pharmacien. 174F

National Drug and Chemical Co. of Canada, Limited.

N. G. Valiquette LIMITED
471-477 ST. CATHERINE ST. EAST.

Aux Hommes d'Affaires

CETTE ANNONCE EST APPELEE A PROFITER

Les économistes se plaignent sans cesse de la cherté de la vie et chacun y cherche un remède quelconque ou une solution possible. Vous, messieurs les hommes d'affaires, qui plus que tout autre, êtes à même de constater la marche ascendante de cette plaie sociale, ne croyez-vous pas que l'"économie" bien pratiquée est au moins, sinon mieux, un adoucissement au mal. L'économie, c'est savoir acheter; savoir acheter, c'est de suivre nos annonces et de profiter de nos ventes échantillons. Depuis quinze jours elles se continuent avec succès et aujourd'hui c'est à l'HOMME D'AFFAIRES de profiter de cette vente. Le bureau d'un homme d'affaires doit être meublé convenablement et refléter le prestige qu'il doit avoir envers sa clientèle. L'ameublement, les carpettes et papiers-tentures doivent s'harmoniser de manière à flatter l'oeil des visiteurs et prouver votre bon ordre et bon goût. Notre vente échantillon s'ouvrira lundi matin, nous vous invitons, en vous rendant à votre bureau, de nous faire une visite et de profiter de nos chances exceptionnelles dans nos rayons de pupitres, fauteuils, chaises et tables. Nous vendrons tous les échantillons sans réserve jusqu'à leur écoulement complet. Venez à bonne heure, c'est dans votre intérêt.

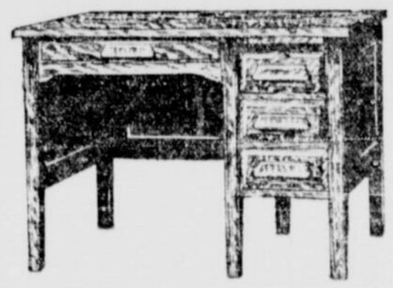

PUPITRE A DESSUS PLAT, ECHANTILLON $17.00

Valeur régulière: $26.00

Un des plus beaux pupitres à dessus plat sur le marché. Fait de chêne solide avec dessus et devant en quart de chêne. Dessus de 1¼ pc., largeur de 30 pcs. Tiroirs avec serrure automatique. Fini chêne doré. Régulier $26.00 ..... Echantillon pour $17.00

PUPITRE A DESSUS PLAT VALEUR REGULIERE $33.00 SPECIAL $19.00

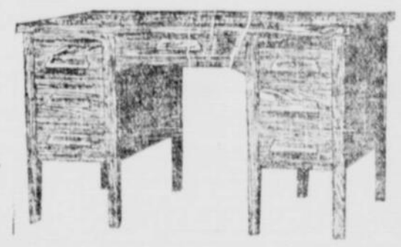

Ce beau pupitre, à droite, 50 pcs longueur par 32 pcs. de largeur, fait de chêne solide séché au four (un échantillon fini fumé et l'autre doré). Tiroirs faciles avec serrure automatique. Pieds de 2 pcs. Le dessus est de 1⅛ pc. d'épaisseur. Poignées en boie. Un pupitre que vous aimerez en le voyant. Régulier $33.00. Echantillon pour $19.00

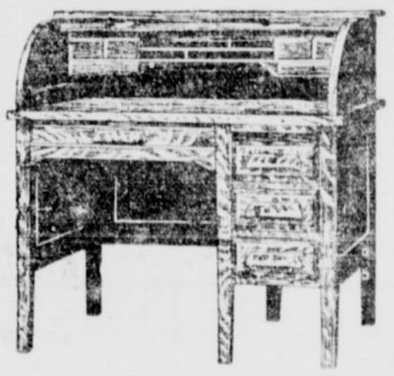

PUPITRE A DESSUS CYLINDRIQUE A $24.00

Valeur de $36.00

Comparez ces quotations et jugez vous-même, si aucune autre maison peut vous faire une offre semblable. Ce pupitre échantillon, 42 x 30 pcs. et 43 pcs. de hauteur. L'écritoire est de 1¼ pc. d'épaisseur et fait de plusieurs plis, de sorte qu'il lui est impossible de tendre ou de plier. Devant et dessus en quart de chêne avec côtés et arrière en chêne. Régulier $36.00. Echantillon pour $24.00

$38.00 PUPITRE DESSUS CYLINDRIQUE POUR $26.75

(COMME CETTE VIGNETTE)

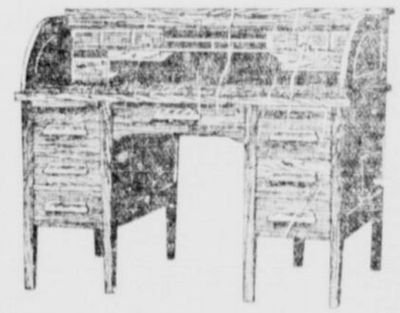

En homme d'affaire, vous allez saisir à deux mains cette offre après l'avoir lue. Un pupitre fait complètement de chêne valant $38.00 pour $26.75, 50 x 32 pcs, hauteur 43 pcs. Notez bien l'accommodation des tiroirs et de plus le joli casier écritoire en quart de chêne fini chêne fumé ..... Echantillon à $26.75

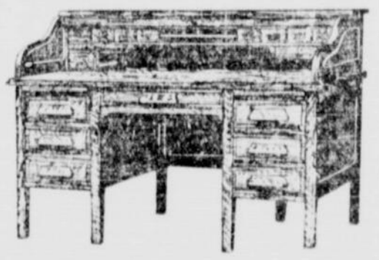

PUPITRE A DESSUS CYLINDRIQUE 60 pcs DE $74.00 POUR $49.00

La vignette de gauche est exactement la reproduction de notre pupitre à dessus cylindrique pour gérant. En quart de chêne fini doré, magnifique poli. Un pupitre convenable à n'importe quels beaux bureaux. 60 x 34 pcs. Tiroir du bas à droite destiné pour livres. Régulier $74.00. ..... Echantillon pour $49.00

Echantillons de FAUTEUILS de BUREAUX

Notre stock de fauteuils tournants, fauteuils, chaises et chaises hautes, est trop fort et doit être diminué immédiatement. Nous montrons ici six valeurs plus ou moins connues, pour démontrer notre détermination à les écouler sans égard au profit.

No 1

Petit fauteuil tel que No 1. Quart de chêne solide, fini doré. Reg. $9.50. Echantillon, $6.65

No 2

Fauteuil No 2, quart de chêne solide. Fini doré. Reg. $12.50. Echantillon, $8.25

No 4

Fauteuil No 3, quart de chêne solide, très beau poli, la meilleure valeur sur le marché. Rég. $10.50. Echantillon, $7.90

No 5

Petit fauteuil No 4, quart de chêne, fini doré ou mission. Rég. $9.00. Echantillon pour $6.65

No 3

Fauteuil No 5, chêne solide fini doré ou mission. Reg. $9.00, pour $6.65

No 6

Pour appareiller toutes autres chaises du même patron, quart de chêne solide avec siège confortable. Fini doré ou mission. Rég. $6.00. Echantillon, $4.35

N. G. VALIQUETTE LIMITEE, 477 RUE SAINTE-CATHERINE EST

La Patrie

Les écoles de l'Ontario

Le ministre de l'Instruction publique de l'Ontario vient de promulguer, après y avoir introduits de légers amendements, une édition nouvelle de la circulaire 17, applicable à l'année scolaire 1913-14.

Les modifications apportées aux règlements dénotent-ils, de la part de l'administration, un apparent désir de faire droit dans une certaine mesure aux griefs de l'élément français ?

Oui, assurément, quoique nous ne voulions pas analyser le mobile qui peut être au fond de ces bonnes dispositions.

Mais les amendements dénotent aussi que le gouvernement ne veut pas s'aliéner le parti opposé, les adversaires de l'école bilingue, ceux qui ont combattu pour obtenir la circulaire 17 de 1912, et qui en réclament l'application rigoureuse.

Le gouvernement est à la vérité sollicité par deux forces opposées, entre lesquelles aucune résultante n'apparaît, qui représente une solution satisfaisante du problème scolaire.

Dans la nouvelle circulaire, il fait disparaître le caractère absolu de l'ancienne. L'enseignement en français, ne sera plus comme auparavant, strictement limité à une heure par jour, ni restreint aux classes élémentaires, jusqu'à la première "Form" inclusivement.

Ce sont d'appréciables concessions, qui n'équivalent pas, pour la minorité, à une pleine reconnaissance de ses griefs, mais qui suffiront à soulever de bruyantes protestations parmi les francophobes, qui sont en nombre dans la province voisine.

Jusqu'où le gouvernement pouvait-il aller dans la voie des concessions sans provoquer de conflit ? Nous ne pouvons le préciser. Mais un conflit doit être évité dans l'intérêt général et plus encore dans l'intérêt de la minorité.

Cependant, nous ne nous attendons pas que les nouveaux règlements satisfasse cette minorité.

Le "Temps", d'Ottawa, les condamne et fait appel à la résistance :

"Il est certain, dit-il, que la population française d'Ontario n'obéira pas plus à la nouvelle circulaire d'instructions qu'elle n'a consenti à observer la circulaire 17 ; mais les Canadiens-français ne se trouveraient pas dans cette impasse si tous avaient donné franchement le coup d'épaule au lieu de peser et de scruter les intentions possibles de celui-ci et de celui-là qui travaillaient fermement à la cause commune....

"Seulement, il ne faut pas laisser plus longtemps le ministère sous une fausse impression ; il faut que les Canadiens-français se réveillent et recommencent la lutte."

Pourtant, les modifications introduites dans les règlements, si elles sont libéralement appliquées, devraient apporter un appréciable adoucissement à la situation dont on se plaignait.

Pourquoi, avant d'engager de nouveau la bataille, n'attendrait-on pas de voir avec quel esprit sera mise en vigueur la nouvelle circulaire ? Si ces quelques concessions sont, dans la pratique, trouvées de quelque prix, la minorité pourra en réclamer d'autres, avec un avantage de plus parce qu'elle aura loyalement apprécié une première mesure de justice.

Et si ces concessions sont, après essai, jugées d'aucune valeur, il sera toujours temps de recommencer la lutte.

Le péril canadien

Si Thaw n'est pas fou, son affaire a mis en mouvement nombre de gens qui agissent comme des fous.

William Travers Jérome, par exemple, a fait appel aux tribunaux de Colebrook pour mettre Thaw à l'abri du péril canadien. On cannait le péril jaune, mais ce qu'est le péril canadien a besoin d'être expliqué pour être compris.

Ce que M. Jérome appelle le péril canadien serait un mouvement des citoyens de Sherbrooke et de Coaticooke ayant pour but d'enlever Thaw. Décidément M. Jérome à force de penser à Thaw pouvait bien avoir subi quelque atteinte du mal dont il prétend que ce dernier est atteint.

Qu'est-ce que les braves gens de Sherbrooke et de Coaticooke pourraient bien faire de Thaw après l'avoir enlevé ?

L'affaire Thaw tourne au banditisme des Calabres. Il parait qu'on ne voit que des gens armés à Colebrook, prêts à se tirer dessus ; de burlesque qu'elle était, la comédie tourne au drame ; elle n'en est pas plus édifiante.

On annonce qu'un film cinématographique a été pris des incidents de l'affaire Thaw au Canada et que nos censeurs l'ont approuvé. Ils ont eu tort et nous avons certainement assez du personnage pour qu'on évite de le produire dans les théâtres.

Le maintenir plus longtemps devant le public serait apporter dans la grave discussion qui va s'ouvrir lundi sur la position faite aux tribunaux par la loi d'immigration, un élément d'autant plus regrettable qu'il pourrait avoir pour effet d'entraver la libre appréciation de ce grave conflit entre le pouvoir judiciaire et le pouvoir exécutif.

La récolte

Si la récolte de blé, selon l'estimation qui en est faite à l'heure actuelle, dépasse appréciablement 200 millions de minots, et s'il est vrai que les cultivateurs de l'ouest ont gardé par devers eux, dans l'espoir d'en obtenir un meilleur prix, une quantité considérable de blé récolté en 1912, le marché du blé devrait, semble-t-il, tendre plutôt à la baisse.

D'après le rapport de septembre du gouvernement des Etats-Unis, la récolte américaine aussi montrerait cette année une forte augmentation, tandis que la récolte de la Russie, selon les prévisions, atteindra 800 millions de minots.

Sur le marché de Winnipeg, le cours des livraisons d'octobre est en ce moment de 2 à 3 cents plus bas qu'il y a un an.

Un facteur pourrait cependant contribuer à maintenir le prix du blé : l'insuccès de la récolte de mais des Etats-Unis. La diminution, dans la production du mais, chez nos voisins, sera, prévoit-on, de 700 à 800 millions de minots. Pour compenser cet énorme déficit, le blé bénéficiera nécessairement d'une plus forte demande.

Quoi qu'il en soit, on s'attend que la plus-value de la récolte de blé de l'ouest canadien pourrait être justifiée par la qualité supérieure de la production de 1913, plus encore que par l'augmentation du rendement. La saison a été exceptionnellement favorable à l'agriculture, et nulle part le blé ne parait avoir eu à souffrir des intempéries. Par suite, les deux cents et quelques millions de minots de blé de la présente récolte seraient presque exclusivement de la première qualité.

C'est une raison pour tenir le blé du Canada à un prix ferme.

Si toutefois le cours du blé subissait d'ici à quelques semaines une légère baisse, cette baisse ne serait assurément pas assez marquée pour profiter au consommateur et atténuer dans une si petite proportion que ce soit le coût de la vie.

Indirectement, cette plantureuse récolte fera cependant du bien à tout le monde si, en rapportant beaucoup d'argent, elle vient mettre un terme à la présente crise monétaire.

ESTHETIQUE MUNICIPALE

Il y avait une fois—comme dans un conte de fées—une grille qui entourait les plate-bandes de gazon du square de la Place d'Armes. Cette grille, assez vieille, fut décrétée inesthétique et gênante pour la circulation par les autorités municipales. On l'enleva...

Depuis, on l'a remplacée par des colombages malpropres reliés entre eux par des fils électriques dont la matière isolante est enlevée par place, ce qui leur donne un air de rafistolage des plus pauvres.

Qu'on remette la grille si laide qu'elle soit, elle déshonorera moins la statue de Maisonneuve que cette assemblage de bois pourri et de fils conducteurs dépiautés.

DEMONSTRATION CONSERVATRICE

Le 2me anniversaire de la victoire du 21 septembre.

L'organisation conservatrice du district de Québec a décidé de célébrer d'une éclatante façon le deuxième anniversaire du triomphe du 21 septembre 1911.

Une grande fête populaire aura lieu, samedi soir, le 20 courant, dans le comté de Montmorency, l'une des deux circonscriptions électorales que Sir Rodolphe Forget a enlevées de haute lutte à l'ennemi. L'hon. M. Borden et ses collègues, des ministres provinciaux et d'autres personnages politiques éminents seraient invités à y assister.

Tous les députés conservateurs de la province de Québec prendront part à cette démonstration qui restera mémorable dans nos annales politiques.

LA MISSION DE DIAZ

Une revue mexicaine explique pourquoi le général Diaz, chargé d'une mission officielle au Japon, a rebroussé chemin après s'être rendu à Vancouver, et s'est embarqué pour l'Europe.

D'après cette revue, le Mikado n'a pas informé le gouvernement mexicain qu'il refuserait de reconnaitre la qualité officielle de son ambassadeur, mais seulement qu'il ne pourrait le recevoir avant le mois d'octobre.

Sur cet avis, de nouvelles instructions ont été adressées au général Diaz, qui, selon une déclaration de M. Gamboa, ministre des affaires étrangères, emploiera les quelques semaines dont il a à disposer à étudier en Europe, les armements des grandes puissances militaires.

De ces renseignements il ressort que Diaz pourra être de retour au Mexique pour les élections d'octobre.

Comment se fait peut-il se concilier avec le dessein avoué du général de se porter candidat à la présidence?

LES WAGONS EN ACIER

L'accident du chemin de fer New-York, New-Haven et Hartford qui a coûté la vie à 21 personnes et en a blessé 45, pourrait avoir pour résultat d'obliger les chemins de fer américains à n'employer que des pullmans en acier. La presque totalité des victimes de cette catastrophe étaient on s'en rappelle dans deux voitures-dortoirs qui furent télescopées, puis incendiées, par un train les ayant pris par l'arrière. Des voitures en acier auraient résisté et n'auraient pu prendre feu après l'accident. La Commission du Commerce entre Etats a demandé à la compagnie Pullman un état du nombre de ses voitures en bois et en acier et ordonnera très probablement la suppression de l'emploi des premiers.

Des compagnies ont déjà supprimé, ou suppriment graduellement les wagons en bois. Sur le New-York Central 90 à 95 pour cent des pullmans sont en acier.

C'est une grave question financière pour les compagnies, un wagon dortoir en bois coute environ $18,000 alors qu'un dortoir en acier ecoute $29,500.

Si la Commission du Commerce entre Etats impose aux compagnies américaines les wagons dortoirs en acier, les compagnies canadiennes devront, en autnt que leurs lignes aux Etats-Unis sont concernées se soumettre à cette décision qui graduellement s'imposera chez nous.

UN MILLION

Un million ! tel est le nombre des entrées payantes de l'Exposition de Toronto en 1913. C'est un grand et beau succès, dû aux efforts et au travail intelligent des directeurs et des administrateurs de cette heureuse entreprise.

Pourquoi Montréal est-il incapable de créer une pareille exposition ? L'impuissance dont a fait preuve le comité chargé de mener à bien notre projet d'exposition est d'autant plus lamentable que ce comité était composé d'hommes d'affaires triés sur le volet.

On n'a même pu choisir un emplacement ! Notre exposition, qui est réellement d'intérêt public a misérablement échoué sur une question d'intérêt privé.

La délégation municipale qui revient de Toronto a dû se renseigner sur l'exposition de Toronto ; son rapport sur la question pourrait être communiqué avec fruits, au comité de l'exposition de Montréal qui jusqu'ici semble avoir pris pour programme : "Ce qu'il faut faire pour ne pas avoir d'Exposition."

VEINES VARIGUEUSES AU BAS DE LA JAMBE

Devinrent une plaie, qui brûlait et démangeait au point d'empêcher le sommeil. Rouge et enflammée. Le Savon et l'Onguent Cuticura l'ont complètement guérie.

217 Greenwood Ave., Toronto, Ont. "J'avais des varices au bas de la jambe qui tournèrent en plaie très douloureuse. Cela me démangeait et me brûlait au point que je ne pouvais presque pas dormir. La peau tout autour était rouge, enflammée. Pendant huit semaines il me fut impossible de porter des bottines. J'essayai plusieurs onguents, mais ils ne faisaient aucun bien ; alors on me recommanda le Savon et l'Onguent Cuticura. Je baignai la plaie avec le Savon Cuticura, et j'appliquai un peu d'Onguent Cuticura, ce qui me procura un grand soulagement. En quelques semaines, la plaie était complètement guérie."—(Signé) Mme MacGregor, 21 fév. 1912.

SALT RHEUM SUR LA TETE DE L'ENFANT

Woodstock, Co. Yarmouth, N. E. — "Quand mon bébé avait environ trois semaines, il eut une éruption de Salt Rheum sur la tête et sur le front. Cela commença par des petits boutons sur la tête, puis sur le front, formant comme une croûte dure, brunâtre. C'était terrible et lui faisait bien mal, car il ne pouvait dormir. Je le lavais avec du Savon Cuticura et de l'eau chaude et j'appliquais de l'Onguent Cuticura, et en trois semaines, le mal était disparu. Je ne peux trop louer l'Onguent Cuticura et le Savon Cuticura." (Signé) Mme George B. Allen, 18 nov. 1911.

Le Savon Cuticura et l'Onguent Cuticura se vendent chez tous les pharmaciens et les marchands. Un seul set est souvent suffisant. Echantillon libéral de chacun envoyé franco, avec une brochure de 32 pages. Envoyez une carte postale à Potter Drug and Chem. Corp., Dépt. 54D, Boston, U. S. A. (19)

"L'Evénement" ne croit pas que le projet d'une exposition universelle à Montréal en 1917 soit réalisable.

—o—

On célébrera à Rome, en novembre prochain, le 25e anniversaire de la bénédiction du Collège Canadien à Rome. On sait que cet établissement est tenu par les Sulpiciens. Plusieurs évêques se rendront à la Ville Eternelle pour la circonstance, des prêtres qui ont fait leurs études à Rome seront sans doute aussi en grand nombre à la fête.

—o—

Les fonds nécessaires pour plaider devant le Conseil Privé la fameuse cause de Tremblay-Dépatie, pour annulation de mariage, ont été déposés par M. Wainright, avocat du demandeur. La somme de $4,500 a été fournie par des orangistes d'Ontario.

Le procès sera probablement plaidé durant le mois de février prochain.

—o—

Le président du Grand-Tronc-Pacifique a déclaré à Winnipeg que la ligne à travers les Montagnes Rocheuses ne pourrait pas être terminée avant 1915.

IL RETOURNE AVEC SON PRISONNIER

Le caporal Pearson, de la Gendarmerie du Nord-Ouest, qui est venu chercher à Montréal, le nommé Saül Généreux, que la police d'Athabaska, accuse de fraude, est reparti hier soir avec son prisonnier. Athabaska est à 100 milles au nord d'Edmonton.

L'ex-sultan est malade.

CONSTANTINOPLE, 13. — L'ex-sultan Abdul Hamid, dont la mort avait été annoncée par erreur à diverses reprises, est gravement malade.

CERTIFICAT

St-Pie Bagot, 20 Mai 1913.

Je certifie que mon enfant, âgé de dix ans, fut guéri d'une maladie d'extinction de voix, que les médecins ont déclaré ne pas pouvoir guérir, après avoir suivi leurs traitements, car mon enfant était rendu tel que nous ne pouvions pas l'entendre. J'ai résolu de l'envoyer voir M. O. Gobeille et aussitôt qu'il lui eut parlé et indiqué ce qu'il fallait faire, il lui a dit ; si vous m'obéissez avec foi et confiance vous parlerez demain. Mais deux heures et demi après il commença à parler à notre grand étonnement et se trouva guéri.

(Signé par moi)
LOUIS PLANTE,
Saint-Pie.

REMARQUES

Je tiens à mettre en garde tous ceux qui souffrent contre les critiques de certaines gens qui se plaisent à déconseiller les autres.

Si vous souffrez, ne comptez pas sur ces gens pour vous guérir, ne vous arrêtez pas à leurs critiques, et songez à vous-même, car ces gens en faisant mine de vouloir votre bien, travaillent contre vous. Avant de vous former une opinion jugez par vous-même.

O. GOBEILLE,
Rue Cascade, St Hyacinthe.

NOUVEAUX COSTUMES D'AUTOMNE POUR DAMES ET DEMOISELLES A $15

Voyez la qualité de la serge, de la cheviote et du tweed, voyez la doublure (soie et brocart de soie), voyez le style, voyez le fini, et voyez si ces costumes ne sont pas, sous tous rapports, meilleurs que tout costume que vous ayez jusqu'ici acheté pour $15.00.

Tout ce que nous vous demandons, c'est que vous examiniez bien ces costumes.

Premier étage,

Division Nord-ouest.

Goodwins Limited

Propriétaires et Administrateurs de Goodwins, Montréal, Limited.

UN BON MENAGE DEMANDE Une Cuisine Modèle

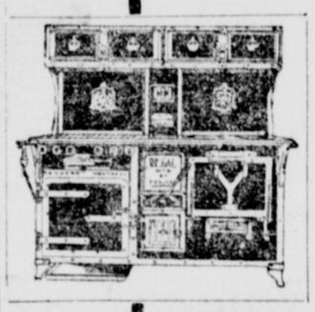

Epargnez sur quelque chose de moins important — achetez ce qu'il y a de **mieux** pour votre cuisine — voilà une **économie pratique.**

Les Superbes Poêles "Regal" de Kerr donnent toujours Satisfaction.

Fabriqués avec tout ce qu'il y a de mieux, ils fonctionnent bien et donnent un bon service. **Pas de comptes de réparation.**

Manufacturés et vendus par

R. & W. Kerr, Limited,
38 Rue Catheart, (A l'ouest de l'édifice Birks.)

Eau de Source Poland

L'eau Poland a été nommée avec raison

Le meilleur secours de la nature pour la bonne santé

et nos ventes d'eau Poland ont été plus fortes cette année qu'antérieurement — c'est une des meilleures eaux minérales naturelles sur le marché et ses qualités sanitaires sont connues partout.

Prenez quelques verres d'eau de Poland tous les jours pendant une couple de semaines et remarquez l'amélioration de votre santé.

(Vendue en bouteilles d'un demi gallon, d'une pinte ou d'une chopine).

ORDINAIRE OU PETILLANT

Eau Poland (ordinaire) 50c la bouteille d'un ½ gallon, $3.00 la caisse de 2 douzaines.

Eau Poland (ordinaire) $2.50 la douzaine de pintes, $5.00 la caisse de 50 pintes.

Eau Poland (pétillante) $1.50 la douzaine de chopines, $11.25 la caisse de 100 chopines.

SPECIALITES ALIMENTAIRES PURES DE

BURNHAM & MORRILL

	La boite	La douz.
Fèves cuites de Boston B. & M. ord. Boites No 1	.10	$1.00
Fèves cuites de Boston B. & M. ord. Boites No 3	.25	2.75
Fèves cuites aux tomates B. & M. Boites No 1	.10	1.00
Fèves cuites aux tomates B. & M. Boites No 3	.25	2.75
"Scarboro Beach Clam Chowder" B. & M. Btes No 1	.15	1.50
"Scarboro Beach Clam Chowder" B. & M. Boites No 3	.30	3.50
Plocons de poisson B. & M. (très appétis.) btes spéc.	.25	2.75
Blé-d'Inde sucré Paris B. & M. Boites No 3	.20	2.00
"Succotash Paris B. & M. Boites No 2	.20	2.00
Sauce d'airelles B. & M. Boites No 2	.35	4.00

FRASER, VIGER & Co., Limited
MAGASIN ITALIEN 207-211, rue Saint-Jacques
SUCCURSALE et 235-237, Avenue Laurier Ouest
MONTREAL.

CLOTURE ORNEMENTALE

en fer à 50c le pied et plus. 200 modèles différents, barrières d'entrée, sièges de parterres, grillages pour arbres et fenêtres, balcons, escaliers, vases pour fleurs, forge d'ornementation, etc., etc. Dessins et prix sur demande.

La Cie de Fer Ornemental Dupré, 567 Ave Delorimier, Tél. Las 437. Montréal.

92—s jno

L'Homme Connu

Pour faire les Balcons et les Escaliers en Fer, Clotures, Marquises, Etc.

J. A. Courtemanche,
Tél. St-Louis 4840. 1889 ST-DENIS.

128—1 a jno

UN INCENDIE DESASTREUX

NEW-YORK, 13. — Un terrible incendie a éclaté hier à Johnstown, (Pennsylvanie), localité de 2,000 habitants. Deux hôtels, deux restaurants et une douzaine de maisons ont été détruites. Les réserves d'eau de la ville ont été presque complètement épuisées. Les dégâts atteignent plusieurs centaines de mille dollars.

PARIS, 13. — Un éboulement s'est produit dans les mines de Firminy (Loire).

MAISONS D'EDUCATION

L'ACADEMIE CANADIENNE DE MUSIQUE
DE MONTREAL, LIMITEE
270 rue Sherbrooke Ouest.
OUVERTURE : LUNDI, LE 15 COURANT.
Ecrivez, venez ou téléphonez pour prospectus.
F. H. BLAIR, Directeur Musical.
TELEPHONE Uptown 3542.

JEUNES CANADIENNES-FRANÇAISES ! APPRENEZ L'ANGLAIS ! AUGMENTEZ VOS MOYENS DE GAGNER VOTRE VIE DANS NOTRE VILLE BILINGUE.
POUR LES JEUNES FILLES FRANÇAISES, on a établi une classe spéciale au

Collège Commercial de Melle Graham

109 RUE METCALFE ; TEL. UPTOWN 2936

Sténographie, dactylographie et Anglais. Un escompte spécial à celles qui prendront au moins un cours de huit mois. POSITIONS ASSUREES AUX ELEVES GRADUEES COMPETENTES. On n'admet que des jeunes filles aux classes du jour. 169-s-j-n-c

ET QU'ON LISE CECI

Enseignement particulier à chaque élève, attention spéciale — le tout appuyé de cinquante ans d'expérience — RECORD qu'aucun autre collège commercial n'a pu égaler au Canada—garantie formelle d'emploi rémunérateur pour tout élève ayant obtenu son diplôme, et prompte remise de tous argents payés — sont des avantages qu'on ne trouve qu'au

Etabli en 1864 — Montreal Business College — Maintenant Ouvert

8 PLACE PHILIPPE
Entre le Square Phillips et la rue Dorchester.

Demandez la liste des élèves qui ont obtenu leurs diplômes et occupent de hautes positions — lire leur témoignage non sollicité aux cours du jour et du soir. Prospectus et tous renseignements sur demande. S'adresser à J. P. DAVIS, Principal. Téléphone Uptown 151.
156-10

CONSEIL DES ARTS ET MANUFACTURES

COURS GRATUITS, JOUR ET SOIR.
OUVERTURE LUNDI, 6 OCTOBRE, AU MONUMENT NATIONAL.

Dessin à main levée.
Dessin mécanique.
Modelage.
Menuiserie.
Construction d'escaliers.
Peinture, dessin. (jour).
MARCHE ST-LAURENT ;
147 RUE CHARRON ;
USINES "ANGUS" ;
Dessin d'architecture.
Lithographie.
Peinture d'enseignes.
Charpenterie.
Coupe, couture, chapeaux (Dames) (jour et soir).
Solfège. (jour et soir).
Plomberie.
Dessin mécanique.
Dessin mécanique et de chars, 5.30 p.m.

L'enseignement est théorique et pratique. Outillage complet et des plus modernes.
Pour renseignements et prospectus, s'adresser au bureau, MONUMENT NATIONAL 296 Saint-Laurent.
J. P. L. BERUBE, secrétaire.
Téléphone "Main 1109".
On peut se faire inscrire immédiatement. 13-20-27-4

Ecole d'Elocution Columbian

270 rue Sherbrooke Ouest
J. P. STEPHEN, Principal
REOUVERTURE LE LUNDI 15 SEPTEMBRE

Personnel enseignant exceptionnellement fort. Chaque professeur très bien qualifié et d'expérience, un spécialiste en un mot.
DISCOURS, ART DRAMATIQUE, DECLAMATION, CULTURE DE LA VOIX, gesticulation, prononciation.
Parfait entrainement et cours attrayant dans tous les départements et pratique de la vie publique ou privée. Cours français et anglais.

UN MOT

Voulez-vous améliorer votre sort ?

Enviez-vous celui d'un de vos amis ?

Aimeriez-vous à être comme lui ?

Nous vous tendons la main et avec franchise nous vous disons : Jeune homme, nous pouvons vous enseigner le plus court chemin pour arriver à votre but.

Demandez notre prospectus.

L'Ecole Commerciale Pratique LALIME LIMITEE,
Saint-Hyacinthe, - - - P.Q.

Ecole POLYTECHNIQUE

Division des Ingénieurs et Ecole d'Architecture

Examens d'admission le 23 septembre.
Envoi du Prospectus pour l'année 1913-14 sur demande au Directeur de l'Ecole Polytechnique.

Ecole POLYTECHNIQUE

Cours Préparatoire

Le cours préparatoire de l'Ecole Polytechnique prépare aux études de la division des Ingénieurs et de l'Ecole d'Architecture de l'Ecole Polytechnique.
Examens d'admission le 23 septembre, envoi du Prospectus pour l'année 1913-14 sur demande au Directeur de l'Ecole Polytechnique.
126—1 j. 23 s.

International Business College

198 Ste-Catherine Ouest, Montréal.
Fondé en 1895.
POSITIONS ASSUREES
Prospectus sur demande. Tél. Main 260
Angus Caza, Princ.
122-jno. 39-jno.

N'OUBLIEZ PAS DE LIRE LES PAGES DES PETITES ANNONCES DE LA "PATRIE".

Mme R. MacMILLAN

Elève de Vannini (Florence) Delattre (Paris), Delaquerrière (Paris).
55 rue Bishop. Téléphone Up 5679
Pose de voix. Répertoire.
Reçoit le mardi, le mercredi et le vendredi. 183-mer-s-jno

CANADIAN FIRE UNDERWRITERS' ASSOCIATION

RECOMPENSE $500

AVIS EST PAR LA PRESENTE DONNE QUE LES MEMBRES DE CETTE ASSOCIATION ETANT D'OPINION QUE LES RECENTS INCENDIES SURVENUS A MONTREAL ONT ETE L'OEUVRE D'UN INCENDIAIRE, OU D'INCENDIAIRES, LA RECOMPENSE CI-DESSUS SERA PAYEE A TOUTE PERSONNE DONNANT DES RENSEIGNEMENTS DE NATURE A AMENER UNE CONDAMNATION. LA RECOMPENSE SERA PAYABLE SUR CERTIFICAT DE L'AVOCAT OU REPRESENTANT DE LA COURONNE.

L. HOWGATE,
Secrétaire.
324 Edifice Coristine.
8-10-12

H. BEAUREGARD

Entrepreneur Général en Construction
Tél. Bell Main 735 MONTREAL 70, rue St-Jacques
25-mja-1an

THEATRES-CONCERTS-SPECTACLES

AU MAJESTE

C'est la semaine prochaine que l'on représentera au Majesté l'intéressante pièce de Robert Hichens, intitulée: "Les Jardins d'Allah." Comme on le sait cette pièce à grand spectacle a produit une excellente impression chez les amateurs de bon théâtre américain. Le livre est déjà très connu dans la littérature anglaise de sorte que la plupart de ceux qui viendront assister à ce spectacle y verront dans un grand déploiement féerique des choses qui ne sont pas encore effacées de leur mémoire et qui ont enflammé leur imagination de tout le charme de l'exotisme oriental.

Les scènes qui se suivent dans "Les Jardins d'Allah" étonnent par leur admirable enchaînement; la mise en scène est somptueuse et débordante de la lumière égyptienne. Le fait est que les artistes n'ont rien négligé pour donner à la mise en scène des "Jardins d'Allah" tout le réalisme possible.

Qui n'aime pas les récits étranges et merveilleux de la vie orientale? On a dit quelque part que les "Jardins d'Allah" ressemblaient à quelque conte arabe dont les personnages auraient reçu la vie sous la baguette magique de quelque puissant magicien.

La pièce est en quatre actes. La première scène nous représente le désert, le monastère d'El-Largani, le P. Antoine, etc. Le moine quitte le cloître et s'en va à travers la vie, le remords dans l'âme. On le voit dans les rues de Ouled Nails et plus tard aux abords du monastère où il revient demander la paix de l'âme et la joie de l'être pacifié.

DANS LE JARDIN D'ALLAH, au Majesty.

THEATRE NATIONAL FRANCAIS

"L'Aigrette". — Pièce en trois actes par M. Dario Niccodémi.

D'abord, M. Dario Niccodémi a écrit un drame puissant, "Le Refuge," puis une comédie de forme plus légère, "L'Aigrette." L'œuvre que l'on nous offre la semaine prochaine au National a réalisé les promesses de ses débuts. Un tempérament de dramaturge s'y affirme. A quels signes reconnaît-on l'homme né pour le théâtre? A une certaine faculté de concentration, à une certaine rigueur de logique. Ces grandes scènes que l'on pourrait assimiler aux "flames de fond" venues du large, et dont la masse en mouvement vous soulève et vous entraîne, M. Niccodémi excelle à les composer. "L'Aigrette" en contient beaucoup mais il y en a trois surtout une par acte qui émeuvent, qui secouent, qui remuent par leur accent d'âpre réalisme et leur amère tristesse.

La comtesse de Saint Servan que les débordements de son mari ont ruinée, demeurée veuve avec son fils unique Henri, s'efforce de conserver à ce fils qu'elle adore l'illusion et les avantages de leur ancienne fortune. Elle le dirige vers le dénouement qui les tirera de peine, elle médite de l'unir à sa charmante et très riche cousine Isabelle de Frontenac. Henri s'y dérobe car il aime profondément Suzanne Leblanc et n'est pas moins aimé d'elle. Cette dernière s'oppose à ce mariage avec l'assurance d'une personne décidée à faire valoir ses droits. Et nous apprenons qu'elle peut parler de très haut à la comtesse et qu'elle est sa

M. SCHELER, faisant sa rentrée au National dans Henry de St-Servan.

créancière. Henri ignore tout cela. De graves dangers menacent Suzanne, ses billets sont aux mains d'usuriers et elle ne peut les payer, on la menace d'un scandale, mais elle n'y songe point et ne se préoccupe que des choses du cœur. Pourtant la catastrophe arrive et en même temps le doute entre dans son âme, elle se figure que Henri est le complice de sa mère et qu'elle a été doublement trompée. Henri se révolte sous l'accusation, il confesse la comtesse, et libéré de ce fardeau il part à la conquête du bonheur avec son amie.

Voici la distribution de "L'Aigrette": Claude Leblanc-Cercy: Henri de St-Servan-Scheler; Blavin-Pellettier; Jacques Etienne-Lombard; Raoul-Delferrière: Flavigny-Dagnay; Dick-Gauvin; Maître Mignet-Filion; Latrille-Hermès; Bernard-Durand; Auguste-Gossein; Didier-Hervé.

Suzanne Leblanc-Mme Vhéry; Comtesse de St-Servan-Mme Dumas; Duchesse de Frontenac-Mme Devoyod; Isabelle de Frontenac-Mme Demons; Raymonde-Mme Pelleer; un groom-Mme Noggi.

Trois jolis décors agrémenteront la pièce au programme musical de M. J. Goulet, nous relevons les morceaux suivants:

Sidi-Brahim, célèbre marche de Porot, une fantaisie sur les cloches de Corneville de H. Planquette et la fête des chasseurs, une valse célèbre précédée d'une introduction pour trompes de chasse par Sellenick.

AU PRINCESS

Précédé par une renommée bien plus grande que celle qui accompagne les œuvres représentées d'ordinaire dans nos théâtres anglais, "Within the Law", l'émotionnant drame de Bayard Veillers traitant des questions les plus actuelles, est enfin annoncé pour notre ville. Le lundi, 15 septembre il commencera à être joué au théâtre Princess et les amateurs de théâtre de Montréal peuvent compter sur une attraction de tout premier ordre.

M. Veillers, autrefois un bon journaliste de New-York a mis en scène des incidents qui l'ont frappé dans la métropole américaine, surtout dans les cours de police. Leur réalisme forme l'un des éléments les plus forts de la pièce.

Une troupe absolument compétente jouera les principaux rôles et la représentation est entièrement nouvelle. "Within the Law" est maintenant dans sa seconde année de représentation au Eltinge Theatre, à New-York, et une troupe anglaise lui fait revivre de nouveaux succès dans les théâtres de Londres où elle est l'une des plus belles attractions de la saison théâtrale.

THEATRE DES NOUVEAUTES — "Les Petits"

"Cœur de moineau" la ravissante comédie a fait une excellente semaine aux Nouveautés.

Les jeunes directeurs qui savent que l'"ennui naquit un jour de l'uniformité" varient avec une véritable virtuosité le genre des pièces qu'ils offrent au public et chaque pièce mise à la scène par MM. Christe et Bobi apporte avec elle cette force spéciale que donne la couleur surtout lorsqu'elle est toujours encadrée dans une œuvre littéraire et

MADAME EVA DOREL, des Nouveautés.

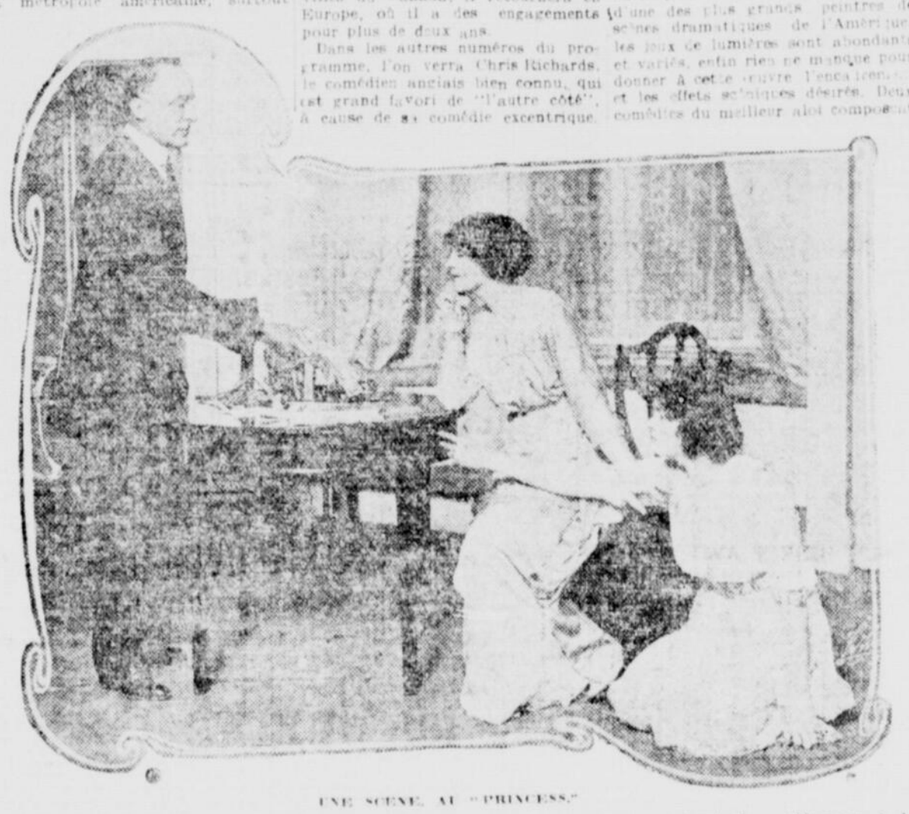

UNE SCENE AU "PRINCESS."

dans les cours de police. Leur réalisme forme l'un des éléments les plus forts de la pièce.

Une troupe absolument compétente jouera les principaux rôles et la représentation est entièrement nouvelle. "Within the Law" est maintenant dans sa seconde année de représentation au Eltinge Theatre, à New-York, et une troupe anglaise lui fait revivre de nouveaux succès dans les théâtres de Londres où elle est l'une des plus belles attractions de la saison théâtrale.

THEATRE DES NOUVEAUTES — "Les Petits"

"Cœur de moineau" la ravissante comédie a fait une excellente semaine aux Nouveautés.

Les jeunes directeurs qui savent que l'"ennui naquit un jour de l'uniformité" varient avec une véritable virtuosité le genre des pièces qu'ils offrent au public et chaque pièce mise à la scène par MM. Christe et Bobi apporte avec elle cette force spéciale que donne la couleur surtout lorsqu'elle est toujours encadrée dans une œuvre littéraire et interprétée avec l'entrain et le talent de l'excellente troupe du théâtre le plus coquet de Montréal.

Avec les "Petits", pièce en trois actes, de Lucien Nepoty, la direction nous offre une comédie dramatique qui va causer de bien vives émotions et plaira beaucoup.

Le public féminin surtout ne voudra pas manquer une pièce aussi charmante et aussi émotive.

La direction n'a rien épargné pour que l'œuvre de Nepoty soit jouée avec un souci scrupuleux du naturel, rehaussée par des décors bien adaptés et mise en scène avec un soin jaloux de la réalité.

Voici la distribution de cette comédie:

Villaret	MM. A. Roman
Richard Burdan	A. Robi
Hubert Villaret	D'Auvray
Père Balloche Mirai	Mirai
Louis	Charlot
Geo. Burdan	Mmes Eva Dorel
Jeanne Villaret	Paula Brebion
Hélène	J. Bertin
Fanine	A. Giroux
Geneviève	Queyrens
Jeannette	G. Giroux
Antoinette	S. Verneuil

Mercredi soir gala — avec divers intermèdes.

A L'ORPHEUM

"Don", le chien qui parle, sera l'une des grandes attractions de la semaine prochaine au Théâtre Orphéum.

Ce chien vient de terminer un engagement de huit semaines à New-York et c'est son premier engagement en dehors de New-York et des principales villes de l'Angleterre, de la France et de l'Allemagne. "Don" est un chien allemand qui n'a que huit ans; il appartient à Miss Martha Haberland. Il est brun et paraît très intelligent. Quand il parle accentue très bien chaque syllabe.

Des savants européens l'ont examiné, mais n'ont jamais pu expliquer ce phénomène.

Après avoir visité les principales villes du Canada, il retournera en Europe, où il a des engagements pour plus de deux ans.

Dans les autres numéros du programme, l'on verra Chris Richards, le comédien anglais bien connu, qui est grand favori de "l'autre côté", à cause de sa comédie excentrique.

Les quatre Harreys sont de très habiles danseurs sur fil de fer et de beaucoup supérieurs à tout ce qu'on a vu jusqu'ici. Ils arrivent d'Europe où ils ont joué pendant sept semaines au Jardin d'Hiver de Berlin.

FOSTER ET LOWETT, à l'Orphéum.

Le populaire comédien américain Robert L. Daily, assisté de sa troupe, donnera une comédie nouvelle intitulée "Our Bob", qui promet d'égayer les auditeurs du commencement à la fin.

Encore quelque chose de nouveau en fait de comédie sera donné par Foster et Lovett et Thomas P. Jackson jouera la plus récente comédie de John Stokes intitulée "A letter from Home."

D'autres actes compléteront le programme.

On donnera dimanche une représentation de vues animées et le gérant Driscoll annonce qu'il a engagé quelques numéros de concert qui seront très appréciés.

THEATRE CANADIEN-FRANCAIS. — "Les Deux Orphelines"

M. Julien Daoust, le populaire directeur de la troupe du Canadien-Français nous annonce pour la semaine prochaine, l'immortel chef-d'œuvre du mélodrame, "Les Deux Orphelines" de d'Emery. Montréal ne compte pas encore que des snobs et la preuve c'est que cette pièce a été mise à l'affiche à la demande d'un grand nombre d'habitués. Cette œuvre servira de débuts à M. Marcel Fleury si favorablement connu du public.

Les deux principaux rôles femmes seront tenus par Mmes Bella Ouellette et Briant; c'est dire que nous aurons des émotions. Voici, du reste, la distribution au complet. Mesdames Bella Ouellette, Louise Briant, Henriette Tremblay, Florette Lussier, Mariane Dubuisson, comtesse de Linières; Soulier, La Frochard; D'Orgère, sœur Geneviève; MM. Julien Daoust, Pierre Hamel, Jacques Tremblay, comte de Linières; Valhubert, chevalier de Vaudry; Chanot, marquis de Fresles; Marcel Fleury, Picard; Dubuisson, le docteur; Soulier, Martin; LaRoche, De Mailly; Roch, D'Estrée; Demery, Lafleur; Desmarteau, Maraist.

MADAME BELLA OUELLETTE, dans les deux Orphelines.

AU GAYETY

L'attraction de la semaine prochaine au populaire théâtre Gayety aura un gros succès. On y jouera "The Liberty Girls" avec Matt Kennedy, le "favori de tout le monde," comme principal artiste. La pièce formille de nouveautés d'un genre burlesque. Les décors sont l'œuvre d'une des plus grands peintres de scènes dramatiques de l'Amérique, les jeux de lumières sont abondants et variés, enfin rien ne manque pour donner à cette œuvre l'encadrement et les effets scéniques désirés. Deux comédies du meilleur aloi composent la représentation. "Mariage à la carte" et "I should worry, dit Adolph."

Matt Kennedy est brillamment secondé par Al. Bruce, comédien allemand de la plus belle venue, Arthur Mayer, inimitable d'excentricités, Brad Sutton, une jeunesse dorée, Harry Cole, féroce cowboy, James Dillon, ténor à la voix d'argent, Gene Gomez, actrice dont la popularité rivalise avec celle de Julian Eltinge dans son rôle de personnification, Anna Hastings, jolie prima dona, Mona Raymond, la "\$10,000 Beauty," Frankie Rice, soubrette populaire, Mlle Caprice, danseuse parisienne et un chœur de vingt-cinq élégantes artistes avec costumes les plus attrayants.

FRANCAIS

Le théâtre Français présentera un maître grand programme de Vaudeville la semaine prochaine, et tous ceux qui aiment ce genre d'amusement, y trouveront de quoi se satisfaire.

On présente en premier lieu, une comédie musicale intitulée "The Maid of Nicolar", dans laquelle on pourra voir quelque chose d'extraordinaire en fait de jeu et de coups de scène.

Lyons et Cullen mêlent à leur représentation du chant, de la danse et de la magie.

Nick et Lida Russell sont un excellent couple de comédiens sur piano. Teddy Dupont est un excellent comédien de genre.

La Velle et Giant donnent des leçons de culture physique comme on en voit rarement au théâtre. Archer et Belfer présenteront une comédie nouvelle "The New Janitor", et

MOYEN FACILE D'ETRE GROS ET FORT

Le malheur pour les gens maigres qui voudraient engraisser, c'est qu'ils persistent à se charger l'estomac d'aliments gras, à se frictionner inutilement de "crèmes pour la chair" ou à suivre divers traitements insensés, tandis qu'ils ne pensent pas à ce qui est bon, au vrai remède. On ne saurait engraisser tant que les organes digestifs ne s'assimilent pas ce qu'on mange.

Grâce à une remarquable nouvelle découverte scientifique, on peut maintenant combiner sous une forme très simple les vrais éléments qu'il faut aux organes digestifs pour leur aider à convertir la nourriture en un sang riche et chargé de gras.

Ce coup de maître de la chimie moderne s'appelle Sargol et a été reconnu comme ce qu'il y a de mieux pour faire de la chair. Sargol est destiné, grâce à ses propriétés régénératrices et reconstituantes, à forcer l'estomac et les intestins à retirer de la nourriture tous les éléments de gras et à les faire passer dans le sang, d'où ils vont dans chaque cellule et chaque tissu épuisé du corps. On voit tout de suite le résultat, quand s'est faite cette merveilleuse transformation, et on remarque que les joues s'emplissent, le cou s'arrondit, les épaules et le buste semblent disparus et on gagne de 10 à 20 pouces de bonne chair solide. Sargol est absolument inoffensif, peu coûteux et efficace. Votre pharmacien en a et il vous remettra votre argent, si vous n'êtes pas satisfait, tel que le comporte la garantie sur chaque paquet.

ATTENTION. — Bien que Sargol ait donné d'excellents résultats dans des cas de dyspepsie nerveuse et de désordres de l'estomac, ceux qui ne veulent pas grossir des livres ou plus ne devraient pas en trop prendre.

C'EST LA SAISON D'AMOUR

Le dernier numéro du "Passe-Temps" (482) contient neuf morceaux de musique dont voici les titres:

1o C'est la Saison d'Amour, mélodie-valse, créée par Pierre Delbé;

2o La Chanson du Faubourg, chanson interprétée par Pomareau;

3o Une chanson napolitaine créée par Mlle de Mollet;

4o Jolis Ballons, danse chantée pour les tout petits;

5o La Belle Corvette, chanson de marin par Théodore Botrel;

6o O Canada, par Lavallée, 2 arrangements à 4 parties et à 3 v. d'h.;

7o Menuet, pour piano, par W. A. Mozart;

8o Edouard Valse, pour piano par Anna Bouclair;

9o La Gavotte de Marguerite, pour violon et piano, par Georges Mile;

L'Aimable Voleur, mon dernier comique.

Aussi, plusieurs articles instructifs et amusants et la 1re leçon de notre cours sur l'Art de composer la musique. Un numéro 5 sous, par la poste, s'sous abonnement un an: Canada, \$1.50; Etats-Unis, \$2.00. Adresse: Le Passe-Temps, 16 Craig-Est, Montréal.

Demandez notre catalogue de primes.

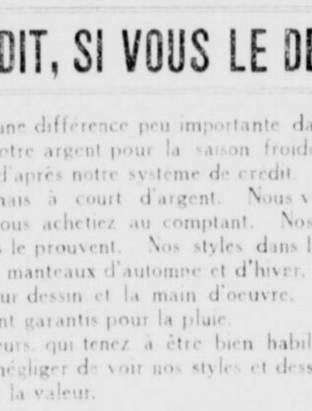

LE TENOR MERCIER, qui viendra à Montréal, le 24 septembre.

pas seulement une réception enthousiaste que l'on prépare à notre illustre compatriote, c'est un véritable triomphe. Nous n'exagérons pas en affirmant que nous avons rarement vu autant d'intérêt se manifester au sujet de la venue d'un artiste à Montréal et cela nous fait présager avec raison que le Monument National sera archi-comble le mercredi 24 courant lorsque le ténor Mercier fera sa première apparition professionnelle au Canada avec une belle réputation à son crédit et nous lui devons tous d'aller l'entendre et l'applaudir, puisqu'il nous fait l'honneur à l'étranger.

Monsieur Mercier sera assisté d'une jeune et bien gracieuse artiste française, Madame Devoyod (dernièrement au théâtre Ba Jeunevalo). Cette belle artiste créera, nous en

Pietro Bassalari donne quelque chose de nouveau en fait de chant à voix double, que l'on dit être merveilleux.

On donnera comme d'habitude des vues animées et surtout les derniers événements.

LE CONCERT MERCIER. — Ouverture de la saison musicale au Monument National par un tenor canadien-français.

On ne pourrait souhaiter un plus brillant événement que le concert Mercier pour ouvrir la saison musicale dans la métropole. Ce n'est

LE TENOR MERCIER, qui viendra à Montréal, le 24 septembre.

pas seulement une réception enthousiaste que l'on prépare à notre illustre compatriote, c'est un véritable triomphe. Nous n'exagérons pas en affirmant que nous avons rarement vu autant d'intérêt se manifester au sujet de la venue d'un artiste à Montréal et cela nous fait présager avec raison que le Monument National sera archi-comble le mercredi 24 courant lorsque le ténor Mercier fera sa première apparition professionnelle au Canada avec une belle réputation à son crédit et nous lui devons tous d'aller l'entendre et l'applaudir, puisqu'il nous fait l'honneur à l'étranger.

Monsieur Mercier sera assisté d'une jeune et bien gracieuse artiste française, Madame Devoyod (dernièrement au théâtre Ba Jeunevalo). Cette belle artiste créera, nous en sommes certains, la plus délicieuse impression. Elle possède une voix de soprano légère très pure et très nette et d'une grande étendue. Une voix qui témoigne d'une technique excellente et d'une école sûre. Harold Meklin de New-York, un jeune violoniste de quatorze ans à peine, un prodigieux virtuose fait aussi partie du grand gala du 24 courant au Monument National, de même que M. Hector Dansereau, soliste et accompagnateur, pianiste très prisé par tous les amateurs de musique de cette ville.

Nos lecteurs voudront bien prendre note que les billets pour cet important événement artistique seront mis en vente mercredi matin de la semaine prochaine, le 17, chez J. A. Hurteau & Cie, rue Sainte-Catherine Est près St-Denis, et chez Willis & Cie, angle Drummond et Ste-Catherine-Ouest.

PAS UN REMEDE BREVETE

TEMOIGNAGE NON SOLLICITE

La lettre suivante nous est arrivée par le courrier de cette semaine

Elle vaut la peine d'être lue....

"MM. Chace & Jackson,
Toronto.

"Messieurs,

"Je suis sur la route depuis des années et je crois avoir essayé tout remède connu pour les pieds endoloris, enflés et humides, et je n'ai jamais trouvé de guérison permanente, si ce n'est quand j'essayai le SOUFRE LIQUIDE, et il me fait grand plaisir de le recommander à cette fin.

"Pour le bain, le SOUFRE LIQUIDE est des plus rafraîchissants et des plus renforcissants.

"Vous pouvez publier ceci, si vous voulez."

(Signé) W. WILSON STEWART, Toronto.

Il n'y a, en vérité, rien d'étonnant à ce que le SOUFRE LIQUIDE fasse ce que l'on en prétend. L'organisme a besoin d'une nourriture spéciale qui lui permette de lutter et de rejeter toutes les impuretés qui arrivent sans cesse dans le sang. Le plus nécessaire, c'est le soufre. Jusqu'à ce qu'on eût découvert le secret de liquéfier le SOUFRE, les médecins et nos mères donnaient le SOUFRE en poudre aux enfants, avec de la mélasse ou quelque chose d'analogue. Une faible partie seulement du SOUFRE en cristal ou en poudre s'assimilait au sang. Et cela faisait du bien tout de même.

Le SOUFRE LIQUIDE s'assimile aussitôt au sang et c'est pourquoi il est mille fois plus profitable et a guéri bien des cas d'ECZEMA et de RHUMATISME.

Non seulement possible, mais sûr

Le SOUFRE LIQUIDE supplée aux besoins de la nature. Emportez-en une bouteille à la maison et mettez-le à l'épreuve. Faites-en un franc et raisonnable essai.

Il vous tonifiera tout le système.

C'est la plus profitable découverte du siècle.

En vente chez tous les pharmaciens. 50c la bouteille.

Voir les étalages des vitrines des pharmacies suivantes:

PAUL E. BERGERON, (Reg.), 20 Ste-Catherine Ouest.
PHARMACIE CENTRALE, 685 Ontario, Maisonneuve.
J. C. BENAULT, 72 Ste-Catherine, Maisonneuve.
J. G. A. FILION, 1242 Ontario.
J. A. E. GALVIN, 850 Ste-Catherine Est et 858 Ste-Catherine, Maisonneuve.
A. LA PHARMACIE MODELE GOYER — 2 magasins, 150 Ste-Catherine.
IDEAL PHARMACY, 561 Ste-Catherine, Maisonneuve.
L. JOS. LAFONTAINE, 121 Mont-Royal Est.
J. F. MORIN, 937 Mont-Royal Est.
GEO. A. LANGLOIS, 187 rue Berri.
QUENNEVILLE & GUERIN, 38 Ste-Catherine Est.
A. LA PHARMACIE ROBERT, coin St-Laurent et Craig.
J. H. ROBERT, 1155 St-Denis.
STANDARD PHARMACY, 540 St-Jacques Est.
J. A. GODBOUT, 278 rue Craig Est.
PHARMACIE LACHANCE, 595 Avenue Lasalle.
H. GRANGER, 11 rue Rachel Est.
G. ST-JACQUES, 1181 Ave. Mont-Royal Est.
L. Z. MILLETTE, coin Laurier et Ave. Papineau.
H. R. BEOT, coin Laurier et Ave. du Parc.
E. J. NADEAU, 857 St-Denis.
DR LEDUC DRUG CO., 6 magasins.
J. A. RICHMOND, 701 Wellington.
DR H. CAMPEAU, 428 Chemin La Salle, Verdun.
DR J. A. TREMPE, 2005 St-Jacques.

Préparé seulement par **CHACE & JACKSON**

VANCOUVER — WINNIPEG — MONTREAL — TORONTO

PAS UN REMEDE BREVETE

Prix des Manteaux
$10.00
$15.00
$20.00
$25.00
$30.00
$35.00
$1.00 par Semaine

AU COMPTANT, SI VOUS L'AVEZ

A CREDIT, SI VOUS LE DESIREZ

C'est une différence peu importante dans le prix. Epargnez votre argent pour la saison froide. Achetez vos habits d'après notre système de crédit. Ca ne vous mettra jamais à court d'argent. Nous vous traitons comme si vous achetiez au comptant. Nos milliers de clients vous le prouvent. Nos styles dans les costumes d'automne, manteaux d'automne et d'hiver, sont exclusifs dans leur dessin et la main d'oeuvre. Nos imperméables sont garantis pour la pluie.

Messieurs, qui tenez à être bien habillés, vous ne devez pas négliger de voir nos styles et dessins, la main d'oeuvre et la valeur.

Rappelez-vous notre adresse.

H. COHEN SONS & CO.

569 Ste-Catherine E.

5ième porte à l'est de la rue Amherst.

Prix des Costumes
$10.00
$15.00
$20.00
$25.00
$28.00
$30.00
$32.00
$1.00 par Semaine

DE LA MUSIQUE
POUR L'HIVER

Vous avez sans doute pensé à avoir de la musique à la maison, cet hiver. C'est votre première pensée, car vous aimez la musique. Malheureusement votre gout pour la musique est plus grand que votre capacité de jouer.

Votre Piano reste Silencieux!

Remédiez-y en consultant Layton Bros.

On vous allouera un montant libéral pour votre Piano Silencieux, si vous l'échangez pour un Piano Automatique de renommée universelle; un STEINWAY, WEBER, etc., un Piano Pianola MASON & RISCH ou un Piano Automatique SHERLOCK-MANNING.

Prix, depuis $550

Conditions de Paiement qui vous iront.

Nous avons, sans contredit, l'assortiment le plus considérable et le plus varié de Pianos Automatiques de la ville.

Layton Bros.,

LA PLUS GRANDE MAISON DE PIANOS DE MONTREAL.

550 RUE STE-CATHERINE OUEST (ANGLE STANLEY)

ARRETEZ CE GOUT DU WHISKY CHEZ CEUX QUE VOUS AIMEZ

Les ivrognes vous diront, les larmes aux yeux, qu'ils voudraient ne point boire. Leur désir effréné de boire vient des mauvaises conséquences de l'estomac qui les trouble à l'ivrognerie.

Alcura arrêtera le tremblement nerveux et ôtera ce désir déréglé qui ruine le foyer et vous ravit un mari ou un père qui, sans sa funeste habitude, est bon pour vous. Cela ne coûte que \$1.00 la boîte et, si cela ne guérit pas, après qu'on l'a essayé, on vous remettra votre argent.

Alcura No 1 n'a pas de goût et on peut le donner sans qu'on s'en aperçoive, dans le thé, le café ou les aliments. Ceux qui veulent absolument se guérir prennent volontiers Alcura No 2.

On peut aujourd'hui se procurer Alcura chez tout marchand. Demandez une brochurette gratis, qui vous donnera tous les détails, et faites un franc essai d'Alcura.

Pharmacie Robert, coin rue Craig et boulevard Saint-Laurent; Jasmin's Drug Stores, coin des rues Sainte-Catherine et Guy et coin des rues Sainte-Catherine et Mansfield.

ARROW SHIRTS

Les Chemises Arrow sont faites dans tous les modèles requis pour la ville ou la campagne—avec des tissus solides dont la couleur est absolument ineffaçable.

$1.50 et plus

Demandez à votre fournisseur

CLUETT, PEABODY & CO., Incorporée.
Fabricants des COL-LETS ARROW
Manufacture à St-Jean, P. Q.
Département des Ventes: Edifice Herald, Montréal.

PILSENER LAGER

N'A PAS SON EGALE COMME BIERE DE MENAGE

SA pureté sa qualité uniforme, sa valeur tonique et nutritive, sa saveur délicieuse n'ont jamais été surpassées par aucune bière, ici ou dans aucun autre pays.

"La Bière Légère dans la Bouteille Claire"

fait disparaitre les lagers importés du Canada.

Brassée seulement avec de l'orge maltée pure, du houblon de choix et de l'eau filtrée, la "O'Keefe's Pilsener" est le breuvage hygiénique idéal pour toute la famille.

THE O'KEEFE BREWERY CO., LIMITED, TORONTO.

Agents à Montréal: DENIS & MENARD,
845 rue Notre-Dame Est. Téléphone Main 1932.

LE BASEBALL

L'ORIENT A ARUNTSIC

Le club Orient ira à Ahuntsic dimanche prochain pour y rencontrer le 2e club de l'endroit. Nous espérons que le temps leur sera plus favorable que la dernière fois.

Voici ceux qui composeront l'équipe du Orient: Berthy Reed, B. Bienvenu, E. Perrier, C. Sauvé, A. Giroux, M. Nadon, Perry, Sera, Arth. Trudel.

DANS LA LIGUE INTERNATIONALE

ROCHESTER GAGNE CONTRE MONTREAL DANS LA NEUVIEME INNING. — LES RESULTATS D'HIER.

Providence 5; Baltimore 4; Rochester, 5; Royal, 4; Buffalo, 5; Toronto, 3; Providence, 4; Baltimore, 4; non terminée.

La position des clubs de la ligue est la suivante:

	G.	P.	P.C.
Newark	89	54	.622
Rochester	87	58	.600
Baltimore	75	68	.524
Buffalo	74	70	.514
Montréal	69	72	.489
Providence	66	78	.458
Toronto	64	79	.448
Jersey City	50	95	.345

Les parties d'aujourd'hui seront jouées comme suit:
Rochester à Montréal.
Newark à Jersey City.
Buffalo à Toronto.
Providence à Baltimore.

Les sommaires des parties sont comme suit:

A Rochester—

ROCHESTER

	AB.	R.	H.	PO.	A.	E.
Priest, cf	5	0	1	2	0	1
McMillan, 2b	5	1	2	0	2	0
Smith, lf	4	0	1	4	0	0
McDonald, rf	5	0	0	1	0	0
Simmons, 1b	4	1	2	9	0	0
Martin, ss	4	2	2	1	2	1
Irwin, 3b	5	0	1	2	3	0
Williams, c	2	0	0	6	1	1
Jacklitsch, c	1	1	1	0	0	0
Hoff, p	3	0	1	0	1	0
Wilhelm, p	0	0	0	0	0	0
Totaux	36	5	11	27	9	3

MONTREAL

	AB.	R.	H.	PO.	A.	E.
Almeida, c.f	2	0	0	1	0	0
Esmond, 2b	4	0	0	0	0	0
Demmitt, l.f	4	0	1	5	1	0
Lennox, 3b	3	1	1	1	2	0
Deininger, r.f	4	1	2	2	0	0
Miller, 1b	4	0	0	13	1	0
Purtell, ss	4	1	1	0	4	0
Madden, c	4	0	1	1	0	0
Mason, p	2	0	0	0	6	0
Smith, p	0	0	0	0	0	0
xAllen	1	0	0	0	0	0
Totaux	32	4	5	27	16	0

Score par innings:
Rochester ..... 010010003—5
Montréal ..... 000100000—4

A Toronto—

BUFFALO

	AB.	R.	H.	PO.	A.	E.
Truesdale, 2 b	5	1	2	1	1	0
Vaughn, 3 b	4	1	2	0	2	0
Jordan, 1 b	3	0	0	9	0	0
Handord, l f	4	0	1	3	0	0
Murray, r f	4	0	1	1	0	0
Jackson, c f	4	1	1	6	0	1
Roach, s s	3	1	2	1	0	0
Gowdy, c	4	1	2	4	0	0
Fullenwelder, p	3	0	0	0	2	0
Totaux	34	5	10	27	6	1

TORONTO

	AB.	R.	H.	PO.	A.	E.
Myer, c f	4	0	0	3	0	1
Schultz, s s	3	2	2	2	2	1
Kroh, r f	3	1	2	2	0	0
Bradley, 1 b	4	0	2	14	0	0
McConnell, 3 b	4	0	1	1	3	0
O'Hara, l f	4	0	0	2	0	0
Isaacs, 2 b	4	0	0	2	1	1
L. Brown, c	4	0	0	3	1	0
Herbert, p	3	0	2	1	8	0
xWilson	1	0	0	0	0	0
Totaux	36	3	10	27	14	3

Score par innings:
Buffalo ..... 003010001—5
Toronto ..... 000001002—3

A Baltimore—

BALTIMORE

	AB.	R.	H.	PO.	A.	E.
Daniels, c f	4	0	0	0	0	0
Midkiff, 3 b	4	0	0	0	1	1
Curcoran, 2 b	3	2	2	4	6	0
Glenneman, c f	4	0	0	1	0	0
Houser, 1 b	3	1	1	14	1	0
Derrick, s s	4	1	2	1	2	1
Twombley, l f	4	1	1	2	0	0
Egan, c	3	0	0	6	1	0
Danforth, p	1	0	0	0	1	0
xHall	0	0	0	0	0	0
xxCooper	0	0	0	0	0	0
Totaux	33	4	6	27	12	2

PROVIDENCE

	AB.	R.	H.	PO.	A.	E.
Powell, c f	5	0	1	2	1	0
Rex, 1 b	4	0	1	9	1	0
Fabrique, s s	4	0	2	1	4	0
Deal, 3 b	4	0	0	2	0	0
Mitchell, r f	3	0	0	0	0	0
McIntyre, l f	4	1	1	2	0	0
Shean, 2 b	4	0	0	3	4	0
Onslow, c	3	1	2	7	0	0
Lafitte, p	2	1	2	0	2	0
Totaux	39	4	7	26	12	1

x—La partie sera continuée plus tard.

Score par innings:
Baltimore ..... 020001000—4
Providence ..... 02000010—4

GANTS, CHEZ TOOKE,

SAMEDI

Très Spécial:

Beaux Gants "Suède" Français, nuances d'hiver, à 85c

Tous les commis de nos magasins vous diront, les yeux dans les yeux, que ces gants sont de la qualité de $1.25.

On sait que le Gant de Suède Français gris est vraiment un gant de chevreau au fini rustique —d'aucuns disent un fini velouté—et cette ligne spéciale de gants à 85c démontre bien les facilités d'achat d'un enchaînement de magasins comme les nôtres.

Les marchands de moindre importance disent que vendre ces gants à 85c, c'est de les donner.

Gants de rue pour dames.

Gants de toutes sortes pour hommes—77 styles différents.

Les Magasins de Tooke

R. J. TOOKE, LIMITED.

177 rue St-Jacques, près rue St-Jean — Rue St-Jacques, Près rue St-François-Xavier.

Rue Ste-Catherine près rue Peel, 473 rue Ste-Catherine Est, Près rue St-André.

THE **Carbo Magnetic** RAZOR

PAS DE REPASSAGE

PAS D'AIGUISAGE

Prix $2.00

COUPERA DES ANNEES DURANT
AISANCE DURABLE POUR SE RASER

Ces rasoirs sont trempés aussi durs que la pierre, par notre procédé secret et exclusif à l'électricité. Vous pouvez en avoir un 30 jours à l'essai, de votre fournisseur. Demandez la brochure "Shavings", informations précieuses.

GRIFFON CUTLERY WORKS, 30 rue Wellington Ouest, Toronto.

Kocher, c	4	1	2	6	1	0
Reisigl, p	0	1	1	0	2	0
Lafitte, p	0	0	0	0	0	0
Totaux	33	5	8	27	14	3

Score par innings:
Providence ..... 000004100—5
Baltimore ..... 000200002—4

BALTIMORE

	AB.	R.	H.	PO.	A.	E.
Daniels, c f	4	0	1	3	0	0
Midkiff, 3 b	4	0	1	1	1	0
Curcoran, 2 b	4	0	1	4	1	0
Glenneman, c f	4	0	0	1	0	0
Houser, 1 b	3	1	1	1	1	0
Derrick, s s	4	1	0	1	1	0
Twombley, l f	3	1	1	0	0	0
Egan, c	3	1	1	4	1	0
Cadorel, p	0	0	0	0	0	0
Danforth, p	0	0	0	0	1	0
Totaux	34	4	7	24	7	1

PROVIDENCE

	AB.	R.	H.	PO.	A.	E.
Powell, c f	5	0	1	2	1	0
Rex, 1 b	4	0	1	9	1	0
Fabrique, s s	4	0	2	1	4	0
Deal, 3 b	4	0	0	2	0	0
Mitchell, r f	3	0	0	0	0	0
McIntyre, l f	4	1	1	2	0	0
Shean, 2 b	4	0	0	3	4	0
Onslow, c	3	1	2	7	0	0
Lafitte, p	2	1	2	0	2	0
Totaux	33	4	7	26	12	1

x—La partie sera continuée plus tard.

Score par innings:
Baltimore ..... 020001000—4
Providence ..... 02000010—4

LIGUE AMERICAINE

CHICAGO vs PHILADELPHIE

PHILADELPHIE, 13. — Après avoir très bien lancé jusqu'à la septième inning, Benz a faibli considérablement et Russell n'a pas fait mieux et le club local s'arrête par un score de 7 à 5.

	R.	H.	E.
Chicago	[illegible]—7	11	1
Philadelphie	[illegible]—5	7	0

WASHINGTON VS CLEVELAND

A Washington, le club local a défait les Clevelant par un score de 6 à 1.

	R.	H.	E.
Cleveland	[illegible]—1	5	1
Washington	[illegible]—6	10	0

ST-LOUIS VS NEW-YORK

New-York a joué ses dernières parties de saison avec St-Louis hier, défaisant ce club par un score de 10 à 3. La partie a été une belle lutte entre les lanceurs.

	R.	H.	E.
St-Louis	[illegible]—3	11	4
New-York	[illegible]—10	13	0

DETROIT A BOSTON

Boston, hier sur son terrain a administré une défaite écrasante au Detroit en établissant un score de 18 points contre 3 seulement. Les lanceurs du Detroit ont été faibles.

	R.	H.	E.
Detroit	[illegible]—3	13	2
Boston	[illegible]—18	21	1

Les clubs sont maintenant dans la disposition suivante.

	Gaz	Perd.	P.C.
Philadelphie	87	47	.649
Cleveland	80	52	.606
Washington	78	53	.579
Boston	68	64	.515
Chicago	70	64	.507
Detroit	64	70	.478
St-Louis	50	85	.371
New York	48	84	.364

LIGUE NATIONALE

Aucune partie de la ligue n'a été jouée hier. La pluie a été la cause du retard de ces parties.

LE CANOT AUTOMOBILE

LE "MAPLE LEAF IV" GAGNE LA SECONDE EPREUVE A L'ILE DE WIGHT.

LONDRES, 13. — Le canot anglais "Maple-Leaf-IV" a gagné la deuxième course de la course internationale d'Osborne Bay hier. Le gagnant a couvert les 56 kilomètres en 38 minutes 25 secondes 3-5.

Le "Despujols-I" (français) s'est classé deuxième en 42 minutes 45 secondes, précédant de quatre secondes le canot américain "Ankle-Deep". Le "Despujols-II" qui avait gagné jeudi a abandonné au 6e tour.

Fait en **1870** *Reste en Usage et Fort en* **1912**

"Extrait d'une lettre du 1-7-12.

"Ce fusil fut acheté par mon grand'père en 1870 et il est resté dans ma famille durant trois générations, et j'espère qu'il entamera une autre génération. On s'en est servi par tout le monde, pour toute sorte de gibier, à plomb et à balle, la plupart du temps à courir la chasse aux oiseaux sauvages, et l'on sait ce que cela veut dire.

Il a été saisi comme contrebande de guerre et malgré tout, il a toujours donné un bon service.

On se rappelle les qualités du **FUSIL GREENER** longtemps après qu'on en a oublié le prix.

Catalogue français No 31 gratis.

W. W. GREENER,
Armurier anglais,
63 et 65 côte du Beaver Hall
Montréal, P.Q.

Tentes de tous genres

A partir de $4.50 en montant. Drapeaux, Bâches, Tapis, Canapés.

TENTES A LOUER.
THOS. SONNE, Sr.
183 rue Des Commissaires Téléphone Main 1161

AU CLUB CHAMPETRE

C'est ce soir que se fait l'inauguration, à Montréal-Est, des soirées dansantes au bénéfice de la section nautique. Des arrangements ont été pris avec la compagnie des chars électriques afin d'assurer un service parfait pour tout le parcours entre la rue Lasalle, à Maisonneuve, et la station du club, à Montréal-Est. Sur demande, les chars arrêteront juste en face du club.

La direction invite encore une fois tous les amis, les admirateurs, les membres à venir en grand nombre se récréer et renouveler connaissance avec les anciens ou rencontrer les nouveaux membres. Qu'on ne manque donc pas cette occasion de montrer au club qu'on admire ses efforts et qu'on tient à ce qu'il fasse merveille l'an prochain. En effet le but de ces soirées, c'est d'assurer au club un certain montant qui lui permettra certes de faire l'achat de canots de course pour le printemps prochain mais d'en faire la commande dès cet automne. Il faut que l'assistance soit nombreuse et chacun se fasse un devoir de venir.

Les danses commenceront à 8.30 hrs sous le haut patronage de M. le maire Joseph Versailles et de madame la Mairesse.

CRAVATE BREVETEE MITCHELL
POUR HOMMES
GLISSANT FACILEMENT
QUALITE STYLE VARIETE

LA COURSE DE 200 MILLES

PENDANT QU'ILS DORMENT, ON S'EMEUT SUR LEUR SORT. — L'EQUIPE ALPHA ZETA REVIENT PAR LE CHEMIN DE FER.

Comme la PATRIE l'annonçait hier soir, aucun accident n'est arrivé aux Frères Bradford qui ont simplement dormi sur les bords enchanteurs du Lac des Deux Montagnes pendant que la population s'agitait sur leur sort.

Harry Goodenough et George Lamareau du Alpha Zeta, qui se trouvaient troisièmes dans la course ont dû abandonner la poursuite à Thurso où leur canot a été brisé.

Les Rambleurs sont arrivés à Dixie à 4.25 heures hier après-midi, au terme de la course.

A dix heures et quarante-cinq minutes hier soir les représentants de la Y.M.C.A. arrivaient à leur tour à Dixie. Ce sont MM. Lomer le C.C.A. et Shipman, du Alpha Zeta. Tous deux semblent en état de reprendre une seconde course.

Il semble qu'aucun protêt ne sera présenté contre Spicer et Plumber. Hier soir le président Richards, du Alpha Zeta et le juge Jennings nous ont déclaré qu'aucune demande de protêt n'avait été encore enregistrée.

Des médailles en argent et en bronze seront distribuées aux équipes qui finiront la course par le club Alpha Zeta.

M. W. GRAHAM BROWN, le donateur de la coupe pour la course de 200 milles en canot.

AMUSEMENTS AMUSEMENTS AMUSEMENTS

GAYETY BURLESQUE
Tél. Main 8520.

Semaine commençant le **15 SEPT.**

THE **LIBERTY GIRLS**
Et MATT. KENNEDY
Mariage à la carte. i Sould Sorry says Adolph.

ORPHEUM
2.10 P. M. 8.10 P. M.
Semaine Prochaine
"DON"
LE CHIEN QUI PARLE
et six autres grands actes de Vaudeville

MONUMENT NATIONAL
24 Septembre
MERCIER
Billets 50c à $2.00
En vente chez J. A. Hurteau & Cie, et Willis & Cie.

LA GRANDE SOPRANO D'OPERA
Melba
A l'Arena, lundi soir, 29 septembre. Sièges, 50c à $2.00, chez Willis & Co., à partir du 20 septembre.

THEATRE CANADIEN-FRANCAIS
Semaine du 16 sept. 1913
Les DEUX ORPHELINES
Pièce en 4 actes par D'Ennery
M. JULIEN DAOUST, Mme BELLA OUELLETTE, Mme BERTHE BRIANT

FRANCAIS
27 Ste-Catherine Est
5 actes tous les jours, à 2.15 et 8.15. Programme pour la semaine du 8 septembre.

VAUDEVILLE

SEMAINE DU 15 SEPTEMBRE

La Velle et Grant
Teddy Dupont
Archer et Belford
Pietro Bassalari
The Maid of Nicobar
Nick et Lida Russell
Lyons et Cullen.

Prix: Mats: 10c, 20c. Soirs, 10c, 20c, 30c.
Oui les sièges seront réservés. Phone Est 79.

DANSE
Académie de danse Prince Arthur
29 rue Prince-Arthur Est
10 LEÇONS PRIVEES POUR $2.50
On enseigne toutes les dernières danses tous les jours de 10 a.m. à 10 p.m.
2 — SALLES A LOUER — 2
Pour bals, euchres, danses, etc.
Prof. F. B. SINCLAIR, Tél. E. 6104; E. 4771. 156—me-s

Danse
LE PROFESSEUR LACASSE a ouvert ses cours de danse au Salon Saint-Hubert, 426 St-Hubert. Tél. Est 1586. Méthodes d'enseignement les plus parfaites. Toutes les danses nouvelles plus la dernière sortie, "Parisian Waltz". Ouvert le jour et le soir. Appelez Salon Saint-Hubert, 426 St-Hubert. Tél. Est 1586. 168-1

REUNION REGULIERE DE DANSE
Ce soir à 9 heures. Salle Stanley, 82 rue Stanley. Comple 50c. Orchestre Stanley. Cours des commençants. Lundi, 8.30, mercredi, 8 p.m. Apprenez le véritable Tango, Boston, One step et l'Encore glide. Uptown $1.50. Professeur Frank Norman (Lancien). Démonstration spéciale du Tango, etc., à l'assemblée du samedi cette semaine. 183-8-350

PRINCESS — CE SOIR A 8.15 Matinée Samedi
John Cort présente Melntyre et Heath dans THE HAM TREE
Prix: Soirs et mat. de Samedi, 25c à $1.50.

Semaine commençant le 15 septembre, matinées mercredi et samedi.
Le succès dramatique sensationnel de Londres et de New-York
WITHIN THE LAW Par BAYARD VEILLER
Prix: Soir 25c à $1.50. Matinée populaire du mercredi 25c à $1.00. 167-2

"ALEA JACTA EST"

Au prône, dimanche, le 14 septembre 1913, le curé de la paroisse recommandera aux prières de ses [illegible] la pieuse intention de notre estimable ami, Charles-N. Chamberland, président et gérant général de l'Association de la Casquette. Atteint par l'épidémie infantile, qui moissonne tant de victimes, d'après une auscultation d'un spécialiste émérite, il succombera du mal de trop aimer, le 13 septembre 1913.

La levée du corps aura lieu à minuit, et la pieuse testera ouverte à la porte de la cérémonie, au No 1[illegible] Mont-Royal Est.

Mme Bourdon a été engagée par Mme Labaine par l'intermédiaire des petites annonces et du Bureau de Placement de la PATRIE. C'est dire que cette dame s'est servie du meilleur et plus rapide intermédiaire entre patrons et employés.

JOCKEY CLUB DU PARC DORVAL

COURSES *DU 15 AU 20 SEPT.*

Les trains du C.P.R. partent de la gare Windsor à 1.30, 1.55, 2.20
Retour immédiatement après la course.
ADMISSION (y compris la grande estrade) UN DOLLAR
167-2

EXCURSION A SOREL ET AU LAC ST-PIERRE
Dimanche, le 14 septembre, à 9 hrs A.M. par le vapeur IMPERIAL.
Le bateau partira du quai Victoria, et arrêtera au pied de la rue Desery. Prix du passage aller et retour, Sorel 90 cts; Lac St-Pierre, $1.15. Il y aura musique et danse à bord.
Le bateau en revenant laissera ses passagers au quai de la rue Desery. 165-2

THEATRE NATIONAL
Semaine du 15 Septembre
UNE SENSATION THEATRALE
L'AIGRETTE
Comédie Dramatique en 3 Actes par Niccodemi.
Mesdames Vhery et Dumas Messieurs Scheler et Cercy dans les Principaux Rôles.

THEATRE NATIONAL FRANCAIS
CETTE SEMAINE
Les Marionnettes
164-10

THEATRE DES NOUVEAUTES
Direction Pierre Christe et Armand Robi
Semaine du 7 Septembre 1913
Cœur de moineau
La spirituelle comédie de Louis Artus
Matinée 2.14 hrs. Soirées 8.14. Téléphone Est 7856. 164-6

His Majesty's Theatre
Semaine commençant Lundi **15 Sept.**
Matinées Mercredi et Samedi
LE PLUS GRAND SPECTACLE DRAMATIQUE DU MONDE
The Garden of Allah
(Le Jardin d'Allah).
Drame d'après le roman par ROBERT HICHENS et MARY ANDERSON.
VERITABLE REPRODUCTION
Du désert infini, avec les caravanes de chameaux, ânes, arabes, chèvres, chiens et chevaux.
La Ville de Beni-Mora. La rue des Voiles.
La salle de danse, avec ses hordes de barbares guerriers et de bédouins (50 naturels du pays spécialement engagés pour cette production).
Le fameux simoun du désert.
Prix 50c, 75c, $1.00, $1.50, $2.00.
Sièges en Vente Jeudi
Les commandes par la poste sont exécutées maintenant.
On n'accepte pas de commande par téléphone. 164-6

MONTREAL JOCKEY CLUB
Première Course — Tous les jours à 2.15 hr.
BLUE BONNETS COURSE
19 — *Réunions d'Automne* — 13
Du 6 au 13 Septembre
Courses et sauts d'obstacles tous les jours. Beau ou mauvais temps.
Trains spéciaux avec wagons réservées aux membres. Départ de la gare Windsor, tous les jours à 1.30 p.m. et 1.50 p.m.
Tramways directs par la rue Bleury, à 5 minutes d'intervalle à partir de midi jusqu'à 1 p.m. Après cette heure service spécial de l'avenue Mont-Royal. Passage 10 cents en argent tant pour l'aller que pour le retour, pas de billets de correspondance.
Admission aux courses (y compris la grande estrade) $1.50. Insignes de saison, $10. Sièges de loges, $1. Loges (saison) $50.
En vente au bureau du club, 11 rue St-Sacrement.
Les Enfants ne sont pas admis.

IMPERIAL
ATTRACTIONS DE LA SEMAINE PROCHAINE
LE TRIO METROPOLITAIN
Chanteurs et musiciens de renom
NOBERT
Virtuose du violon
His Majesty's Theatre
Toute cette semaine à 7 heures précises (Matinées mercredi et samedi à 2 heures précises) MAUDE ADAMS dans un plus fameux succès, PETER PAN. Prix 50c à $2.00. 166-6

PARC SOHMER
Ouvert tous les dimanches
(Représentations à 3 et 8 p.m.)
VAUDEVILLE
BANDE MILITAIRE
Admission . . 10 cents
162-8-300

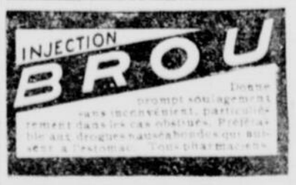

Donne promptement soulagement sans inconvénient, particulièrement dans les cas obstinés. Préférable aux drogues ordinaires. En vente chez tous les pharmaciens. 167-2

BRETELLES PRESIDENT
LES PLUS CONFORTABLES

"Tu es le rasoir qu'il me faut!"

"Je n'aurais jamais cru qu'il y eût un rasoir qui fît la barbe aussi bien et aussi vite. Que j'ai été fou d'avoir été si longtemps sans l'avoir!"

Ainsi parlent des milliers d'hommes, tant est grande la différence entre le rasoir ordinaire et le

Rasoir de sûrete Gillette

qui fait de suite une bonne barbe.

Le Gillette est d'un service si facile—il travaille si délicatement aux endroits difficiles—et il a la lame si aiguisée—que dès qu'on l'adopte, il n'y a plus de misère. C'est plutôt un plaisir que de se raser tous les jours avec un Gillette et ça ne prend que cinq minutes.

Et on n'a pas à courir après le Gillette. Il y en a dans votre ville, chez le pharmacien, le bijoutier ou le quincailler, qui se feront un plaisir de vous en montrer un assortiment. Service supérieur, $5.—Service de poche, $5. à $6.—Combinaison $6. et plus.

GILLETTE SAFETY RAZOR CO., OF CANADA, LIMITED.
Bureau et Manufacture—Nouvel édifice Gillette, Montréal. 487

LE SPORT

A BLUE BONNETS

HIER APRES-MIDI, SANDY A REMPORTE LA PEPINIERE PROVINCIALE.—LES SECONDS CHOIX A L'HONNEUR.

Le sport a été grand hier après-midi sur la piste de Blue Bonnets. Les seconds choix ont été plus heureux que la veille et quatre des sept épreuves leur ont été adjugés.

Stevesta, jouée à 8 pour 1 estentrée en tête de son champ dans l'épreuve d'ouverture. Requiram mena pendant une bonne partie de la course, mais fut ensuite devancée par le vainqueur à mi-distance dans la ligne droite. Cannock se classa troisième.

La deuxième course fut très contestée et donna la victoire au second choix. Question Mark, sur le favori Lord Lucre. Battery gagna son avoine. La Pépinière Provinciale donna une victoire contestée à Sandy qui réussit à vaincre Irish Pride par une longueur sous le fil. Ce dernier et Dublin Girl trônaient comme favoris sous les couleurs respectives des écuries Ogilvie et Campbell. Irish Bride était sans contredit le meilleur cheval et aurait facilement gagné sans un dérangement de la selle de son jockey, en cours de route.

Le succès de Halaga dans la quatrième course fut très concluant. Juverence ne fut jamais un adversaire sérieux pour le porte casaque de l'écurie Donohue et se classa derrière le meneur par quatre longueurs. Lizzie Flat prit le troisième argent.

L'écurie Clinton eut les honneurs de la cinquième épreuve avec Mama Johnson. Song of Rocks et Brawny se classèrent dans l'ordre de mention après s'être montrés bien peu redoutables pour les chances du vainqueur. Love Day et Veneta Strome prirent les devants dans les deux dernières épreuves et menèrent en victorieux jusqu'au bout.

Voici les résultats détaillés des courses d'hier :

Trois stakes et quatre courses de longue distance sont au programme d'aujourd'hui à Blue Bonnets. La journée de clôture offre sans contredit la plus belle attraction de toute la réunion. La coupe Derby, le Memorial Hendrie et le stake Champlain sont les courses les plus richement dotées du meeting et donneront lieu à des épreuves du plus haut intérêt. Le Memorial Hendrie, ce grand steeple de trois milles mettra l'endurance des lapins à l'essai. Le handicapeur a choisi Wickson comme top-weight à 150 livres. Planover, le gagnant de la Inger Plate démarrera dans la Coupe Derby et a été très favorisé sous le rapport de la charge à porter. Kalinka, le sprinter rapide partira dans le stake Champlain et d'aucuns le considèrent comme le gagnant de cette épreuve classique. Anavris a la préférence des preneurs pour la première course où les grands démarreurs auront l'avantage. Hodge et Stevesta se partageant les preneurs pour la deuxième course. Dans la septième épreuve les parieurs mettent toute leur confiance dans Tactics et il ne fait aucun doute que le reste du champ composé de chevaux pourtant bien cotés auront de la difficulté à lui enlever la première place.

5ème COURSE, 5 1-2 furlongs. Bourse $500. Chevaux de 2 ans à réclamer. Bon départ. Victoire facile. Départ à 2.20. Au poteau 3 minutes. Vainqueur issu de Buck Welles-Madona. Entraîneur J. F. Kelly. Bourse au gagnant $300. Temps :24, :49, 1.07 3-5.

Chevaux	Pes	D. Fin.	Jockeys
Stevesta	115	6 1-5	Burns
Requiram	115	1 2-2	Gould
Cannock	102	3 3 1-2	Lomas
Malik	110	4 4-5	Clements
The Spirit	100	5 5-2	Gray
Parcel Post	107 1-2	2 6-5	Skirvin
Serenata	100	7 7	Taylor
Aprisa	103	8 8 7	Williams

Stevesta se classa mal au départ mais gagna ensuite par un beau rapprochement dans la ligne droite.

Pari Mutuel : Stevesta, 1ère place $5.22, place $1.56. Requiram, place $1.21. Cannock, place $2.35.

37ème COURSE, 6 furlongs. Bourse $500. Chevaux de 3 ans et plus, à réclamer. Bon départ. Victoire contestée. Départ à 2.52. Au poteau 6 minutes. Vainqueur issu de Goldcrest-Rose Bah. Entraîneur W. A. Burttschell. Bourse au gagnant $290. Temps: :23 4-5, :48 2-5, 1.11 2-5.

Chevaux	Pes	D. Fin.	Jockeys
Question Mark	108	2 1	Gould
Lord Lucre	99	4 2 1 1-2	Gray
Battery	101	2 3 5	Obert
Cherry Seed	103	7 4 1	Taylor
Glen Beachey	108	1 5 1	Skirvin
Fairy Godmother	104	7 6 3	Williams

Question Mark eut le mérite de se classer première après avoir laissé mener Lord Southern Shore 1/4 2 1/2. Brightmire Burning Daylight 1/2 3. Lounsberry Lucre, pendant une bonne partie de la course. Battery prit la troisième place.

Pari Mutuel : Question Mark, 1ère place, $6.50, place, $1.58. Lord Lucre, place $1.51. Battery, place, $2.74.

38ème COURSE, 5 furlongs. Bourse $800. La Pépinière Provinciale. Chevaux de 2 ans et plus, nés dans la province de Québec. Bon départ. Victoire facile. Départ à 3.25. Au poteau 1 minute. Vainqueur issu de Neilee-Gargle. Entraîneur A. Bulcroft. Bourse au gagnant $655. Temps: :21, :40 1-5, 1.02 4-5.

Chevaux	Pes	D. Fin.	Jockeys
xSandy	115	3 1	Skirvin
Irish Pride	115	4 2	Burns
Dublin Girl	115	2 3	Taylor
xVermania	115	5 4	Fairbrother
Vimcroft	115	1 5	Peterson
xIrish King	115	1 au pot	Lounsberry

x Dont suivi.
Dont suivi.
xDuit dans les intres.

Sandy prit les devants au démarrage et conserva l'avantage jusqu'à la fin. Irish Pride mit rudement avec Dublin Girl se classer deuxième.

Pari Mutuel : Sandy, 1ère place $7.92. Irish Pride, place $3.06. Dublin Girl, place $2.76.

39ème COURSE, 2 milles. Bourse $500. Chevaux de 3 ans et plus, à réclamer. Bon départ. Victoire facile. Départ à 3.54. Au poteau 4 minutes. Vainqueur issu de Hibbert-Makallah. Entraîneur W. Daly. Bourse au vainqueur $410. Temps: :26, 1.02 3-5.

Chevaux	Pes	D. Fin.	Jockeys
Valjay	120	3 1 1	Cain
Lawrence	122	4 2 2	Kennedy
Lizzie Flat	105	1 3 3	Noe
Noble	101	6 4 1 1-2	Smith
Lobkola	101	2 5 5	Rogers
Joe Kirby	105	5 6 6	Reynolds
Deadlock	103	7 refuse	Hannon
Buckwell	120	7 3 dernier	Turner

Malaga courut son chanin insime dans la ligne droite où il démarra à grande allure pour entrer premier par quatre longueurs.

Pari Mutuel : Malaga, 1ère place, $13.30, place $2.13; Juverence, place $1.67; Lizzie Flat, place $2.60.

40ème COURSE, 6 furlongs. Bourse $500. Chevaux de 3 ans et plus, à réclamer. Bon départ. Victoire facile. Départ à 4.20. Au poteau 3 minutes. Vainqueur issu de Cesarion-Over. Entraîneur G. Cochran. Bourse au gagnant $390. Temps :25, :48, 1.14 1-5.

Chevaux	Pes	D. Fin.	Jockeys
Mama Johnson	99	3 1 4	Taylor
Song of Rock	106	6 2 1	Gray
Brawny	107	2 3 1	Obert
Tom Holland	103	5 4 1	Gould
The Gardner	111	1 5 2	Burns
Henpeck	104	7 6 4	Connelly
Enterpe	104	4 7 6	Rightmire
Willis	110	8 8	Skirvin

Le second choix Mama Johnson eut les allures d'un gagnant dès le départ et s'adjugea la victoire avec facilité devant Song of Rocks et Brawny.

Pari mutuel : Mama Johnson, 1ère place, $15.43; place $1.55. Song of Rocks, place $2.46. Brawny, place $1.40.

41ème COURSE, 1 mille. Bourse $500. Chevaux de 4 ans et plus, à réclamer. Bon départ. Victoire contestée. Départ à 4.50. Au poteau 2 minutes. Vainqueur issu de Peep O'Day-Lovelight. Entraîneur P. M. Cirill. Bourse au gagnant $460. Temps :24, :48 1-5, 1.13 4-5, 1.40 3-5.

Chevaux	Pes	D. Fin.	Jockeys
Love Day	112	11 1 1	Obert
Veneta Strome	109	4 2 1 1-2	Adams
Springmass	109	2 3 2	Connelly
Cliff Top	106	5 4 2	Rightmire
Lord Elam	106	9 5 6	Lounsberry
Camel	112	3 6 1-2	Skirvin
Ursula			
Emma	101	1 7 3	Phillips
Oakley	106	7 8 2	Gould
L. M. Ickert	110	10 9 1 1-2	Gray
Bobby Cook	112	6 10 1	Burns
Ben Prior	108	8 11	Taylor

Love Day traîna derrière son champ et réussit à devancer Springmass et Veneta Stromé dans la ligne droite pour gagner par une tête.

Pari mutuel : Love Day, 1ère place $2.39, place $1.53 ; Veneta Strome, $1.63 ; Springmass, $2.15.

42ème COURSE, 1 1-8 mille. Bourse $600. Chevaux de 3 ans et plus, à réclamer. Bon départ. Victoire facile. Départ à 5.15. Au poteau 1 minute. Vainqueur issu de Star Short-Bourse au gagnant $450. Temps : :25 1-5 49 3-5, 1.15 2-5, 1.42, 1.54 2-5.

Chevaux	Pes	D. Fin.	Jockeys
Garneau	111	5 1 5	Obert
Schaller	107	2 2 3	Fairbrother
Henry Hutchinson	108	1 3 4	Gould
Beach Sand	106	3 4 4	Williams
Strife	111	6 5 1 1-2	Rightmire
Gerrard	103	4 6	Taylor
Pliant	108	7 7	Skirvin

Garneau démarra en mauvaise position mais succomba ce handicap, grâce à sa vitesse qui le fit ensuite gagner par cinq longueurs.

Pari mutuel : Garneau 1ère place, $2.15, place, $1.28 ; Schaller, $1.52 ; Henry Hutchinson, $2.60.

Voici la liste des inscrits dans les courses de samedi après-midi :

1ère course, $500, ajoutés, 2 ans et plus, 5 furlongs :
Mama Johnson, 99 ; Song of Rock, 106 ; Brawny, 107 ; Tom Holland, 103 ; The Gardner, 111 ; Henpeck, 104 ; Enterpe, 104 ; Willis, 110.

2ème course, $500, ajoutés, handicap, 2 ans, 6 furlongs :
Stevestra, 94 ; Water Lady, 98 ; Fatham, 100 ; Hodge, 128 ; Minda, 95 ; Privet Petal, 99 ; Surpassing, 102.

3ème course, $1,000, La Coupe Derby, 1 1-4 mille :
Planover, 84 ; Malamont, 106 ; Cliff Stream, 114 ; Ondramon, 98 ; The Rump, 112.

4ème course, $1,200, ajoutés, Steeplechase, Le Memorial Hendrie :
Brosseau, 152 ; Mystic, 142 ; Rollo, 154 ; Young Morpheus, 139 ; Jack Donnerien, 145 ; Wickson, 159.

5ème course, $1,200, Le Stake Champlain, 1 mille :
xHenry, 86 ; Rifle Brigade, 98 ; Ravenal, 104 ; Mediator, 113 ; xBrynlimah, 95 ; Lord Wells, 103 ; Kanlinka, 107.

Sixième course, $500, handicap, 7 furlongs :
Mother Ketcham, 97 ; Tankard, 99 ; Font, 100 ; Myrtle Marion, 104 ; Lord Wells, 105 ; Feather Duster, 97 ; Spring Maid, 99 ; Tactics, 104 ; Napier, 105 ; Spellbound, 113.

7ème course, $500, ajoutés, 3 ans et plus :
xElla Grane, 95 ; Bernadotte, 103 ; xGood Day, 105 ; Love Day, 108 ; xMiss Jonan, 102 ; Lady Renkin, 103 ; Question Mark, 105 ; Woodcraft, 109.

—o—

Buvez la Santé et le Bonheur dans les Bières Dow

Un verre aux repas provoque un appétit normalement sain. Une digestion parfaite est assurée et maintenue par son emploi quotidien.

Il n'y a pas de meilleur apéritif que le houblon, pas de meilleur créateur de forces que le malt d'orge. Les BIERES DOW sont spécialement riches en ces deux substances et c'est pourquoi les hommes d'affaires trouvent en elles un antidote aussi délicieux contre la tension et les tracas d'une vie intense. Essayez-en un verre aujourd'hui à votre repas et assurez-vous bien qu'on vous donne la DOW.

La BIERE DOW en bouteille à capsule jaune est en vogue dans les principaux clubs et cafés.

BIERES ET PORTERS

DOW

En Vente Partout.

The National Breweries Limited. Montréal 815

Les 6 plaies du XXe siècle et les préparations scientifiques QUI LES GUERISSENT.

L'ALCOOLISME : les TABLETTES ANTI-ALCOOLIQUES LUCHNER $5.00
La "TUBERCULOSE" : les "GOUTTES ANTI-TUBERCULEUSES" du Dr O. MENDEL $2.50
Le RHUMATISME : les "GOUTTES ANTI-RHUMATISMALES" du Dr KROIMOFF $3.00
Les MALADIES DE LA FEMME : le TONIQUE des organes féminins WARNER $1.00
Les MALADIES VENERIENNES :
(a) contre la SYPHILIS, la "PRESCRIPTION 909" du Dr WENCESDAS $5.00
(b) contre la GONORRHEE, les "TABLETTES ANTI-GONORRHEIQUES du Dr KLEBER $2.00

En vente dans toutes les pharmacies d'EUROPE et d'AMERIQUE. Dépositaires pour le Canada : LYMAN'S LIMITED, Montréal.
Pour consultations gratuites, s'adresser au SURINTENDANT MEDICAL, Munich Chemical Import Co., B. P., 26, Station C., Montréal, Canada.
45-s-jno

POUR LES HOPITAUX DE CHEVAUX

Dans les hôpitaux de chevaux, l'hygiène et la propreté sont des choses essentielles recommandées par tous les médecins vétérinaires.

Un bon moyen d'atteindre ce but est d'employer les ripes de bois, parce qu'elles répandent une bonne odeur et qu'elles font de meilleures litières que la paille Elles facilitent le travail des médecins.

Les ripes de bois se vendent en ballots de 80 à 100 livres chacun pour $3.00 à $4.00 la tonne délivrée à l'hôpital. Tandis que vous devez payer la paille $8.00 à $10.00 la tonne.

Nous en avons beaucoup. Achetez maintenant et faites votre provision pour l'hiver.

PAUZE & GOHIER, 1822 COTE DES NEIGES Uptown 2845 Uptown 7344
Marchands de bois scieries, etc. 140-s-5-f

LE SPORT DES ROIS

Havre de Grâce, Md., 13 — La faforita et les seconds choix se sont encore partagé les honneurs hier. Voici les résultats des épreuves :

1ère course, 3 ans, 5 1-2 furlongs. 1 Scallywag, 111, 12 à 5, 3 à 5, 1 à 3; 2 Trifler, 98, McTaggart, au pair, 1 à 4; 3, Silver Moon, 103, Robbins, 6 à 1, 2 à 1, 6 à 5. Temps, 1.07. Ford Mal, Coeur d'Alène et Briarpath ont aussi couru.

2ème course, 1 mille 70 verges : 1 Working Lad, 109, McTaggart, 1 à 2; 2 Faleada, 105, Seahan, 7 à 2, 3 à 5, 2 Superstition, 109, Burlingame, 10 à 1, 3 à 1. Temps, 1.46 2-5. Hedge Rose et J. H. Houghton ont aussi couru.

1ème course, le Fox Hill Handicap, 6 furlongs: 1, Light O' My Life, 117, Glass, 4 à 1, 2 à 1, 2 Hester Phynne, 97, McTaggart, 4 à 1, 8 à 5, 1 à 5, 3, Marjorie A., Deronde, 9 à 2, 2 à 5, 4 à 5. Temps, 1.13. Springboard, Cherokee Rose II, Sebago, Shackleton, Prince Ahmed et Azzyzade ont aussi couru.

5ème course, 5 1-2 furlongs. 1, Mordecai, 105, Butwell, 7 à 10, 1 à 5, 2, Small, 105, Shuttinger, 20 à 1, 8 à 1, 4 à 1, 3, Ovadon, 105, Davies, 8 à 1, 3 à 1, 7 à 5. Temps, 1.09, Redpath, Sunamit, Centauri, Irish Bay, Thelma, J. Gregg et Chas. Connell ont aussi couru.

6ème course, 1 mille 70 verges. 1, Little Jupiter, 105, Butwell, 7 à 2, 7 à 5, 1 à 2, 2, Stenton, 110, Tehan, 5 à 1, 2 à 1, 3, Swish, 109, Borel, 6 à 5, 1 à 2. Temps, 1.46 4-5. Petulas, Compliment, Cream, Major, Reno et Master Jim ont aussi couru.

COURSES A LEXINGTON

TOUTES LES EPREUVES D'HIER ONT ETE DISPUTEES AVEC ARDEUR PAR LES PARTANTS.

LEXINGTON, Ky., 12—Les épreuves d'aujourd'hui ont donné lieu à des arrivées contestées. Voici les résultats des quatre premières courses :

1ère course—2 ans et plus, 5 furlongs : 1, Winning Witch, 108, Glasse, $3.10, $2.70 et $2.70; 2, Cavalier, 108, Gross, $4.10 et $2.60; 3, Lady London, 102, Buxton, $6.30. Temps, 1.17.

Cedar Brook, Ethelda, Stanley S., Mark A., et Mazer ont aussi couru.

2ème course—2 ans, 5½ furlongs : 1, Rusting Brass, 108, Turner, $6.10, $5.20 et $2.30; 2, Bar, 111, Loftus, $3.70 et $2.30; 3, Gibney, Love, 107, Henry, $2.70. Temps, 1.10 1-5.

Aunt Mamie, Destino, et Dr. Samuel ont aussi couru.

3ème course—3 ans et plus, 1 mille. 1, The Grader, 106, Small, $3.30, $2.60; 2, Flying Tom, 109, Buxton, $2.50; 3, H. Steppa, 104, McCabe. Temps, 1.43 2-5.

Miss Hawkstone a aussi couru.

4ème course—3 ans et plus, 1 mille et 70 verges : 1, Rake, 105, Gross, $10.30, $4.10, $2.70; 2, Gold Color, 99, Vandusen, $2.90, $3.30; 3, James Lockery, Gouse, $2.10. Temps, 1.49. Allen Bridgewater, Tactless, Sysyge, Louis Widrig, Deutsch, Esther Blues et Barnard ont aussi couru.

Voici la liste des inscrits dans les courses de samedi après-midi :

1ère course, 3 ans et plus, six furlongs :
Billy Holder, 100, Peculiar, 100, Booster, 106, Effendi, 107, Ambrose, 110, Bettie Sue, 110, Spokin, 110, King Olympian, 111, Merrick, 112, Hoffman, 115.

2ème course, 2 ans, 5 furlongs :
Mike Cohen, 109, Transportation, 109, Francois, 105, Fort Monroe, 112, Nash, 112, Orange, 112, Waterlass, 112, John Marchmanes, 115, J. Nolan, 115, The Gambler, 115, Sancesca, 115.

3ème course, handicap, six furlongs : Black Toney, 91, The Reach, 101, Moral Park, 106, Kelburne, 109, Gowell, 111, Theresa Gill, 111.

4ème course, handicap, 3 ans et plus, 1 mille 70 verges : Benamela, 95, Cousin Puss, 100, Sleet, 102, Princess Callaway, 107, Clydiel, 108.

5ème course, 5 furlongs :
Bill Cowles, 109, Doctor Kendall, 109, Squire Bill, 109, Sandorus, 112, Little Beam, 112, Manners, 112, Recluse, 112, Robert Ray, 112, Meshach, 112, Deposit, 112, Al. Jones, 112.

6ème course, 3 ans et plus, 1 mille. Imen, 102, Royal Amber, 102, Uncle Dirk, 102, Baby Sech, 102, Belle of Bryn Mawr, 102, Billy Baker, 102, Claps, 105, Wood Dove, 109, Rake, 109.

AU PAPE DU TEURIN

TORONTO, 12 — Belle Chilton a gagné la première course hier avec beaucoup d'argent sur ses chances. Voici les résultats des courses :

1ère course, 5 furlongs. 1 Belle Chilton, 99, McIntyre, 3 à 1, au pair, 1 à 2, 2 Danville II, 110, Wilson, 3 à 1, 1 à 2, 3 Constitunt, 104, Haines, 6 à 1. Temps, 1.02 4-5. Woodburn, Wild Lassie, Mrs Tally Sheriff Colte, Miss Harvey, Poreupine et Outeklassed ont aussi couru.

2ème course, 5 furlongs. 1, Donation, 107, Knight, 4 à 1, 2 à 1, 2 Fort Worth, 110, Jackson, 6 à 1, 2 à 1, 3 Dora M. Litz, 111, Taylor, 3 à 1, 1 à 1. Temps, 1.03 1-5. Handspun, Spanish Queen, Ortinus, Daisy Belle et Lyceville ont aussi couru.

3ème course, à réclamer, 5 furlongs : 1, Miss Edna Fenwick, 111, Lyne, 10 à 1, 3 à 1, 2 à 1, 2 Punkatasset, 105, Moore, 2 à 1, au pair, 1 à 2, 3 Tiny Tim, 114, Jackson, 2 à 1, au pair, 1 à 2. Temps, 1.01. Vale of Avoca, Laura A., Gambol, Treemay, Cheery ont aussi couru.

4ème course, 5 furlongs : 1, McAndrews, 111, Mccarthy, 2 à 1, au pair, 1 à 2, 2 Mother Hit, Bauer, 4 à 1, au pair, 1 à 2, 3 Longest Hit, Moore, 3 à 1, 1 à 1, au pair. Temps, 1.00 2-5. Sally Savage, Sleeve, Tiger Jim, Irish Town, Jim Milton ont aussi couru.

5ème course, 5 furlongs : 1 Booby, 116, Warrington, 4 à 1, 2 à 1, 2 scarlet Pimpernel, 103, Franklin, 5 à 1, 2 à 1, 3 Phew, Mr. Halsey, 6 à 1, 2 à 1. Temps, 1.02 2-5. Sam Savage, Jack Cantrell, Delightful Dell ont aussi couru.

6ème course, 5 1-2 furlongs : 1, Black Knight, 117, Knight, 6 à 1, 2 à 1, 2 Wooly Wilson, 111, Beavenport, 6 à 1, 2 à 1, 3 Pierre Dumas, 111, Allen, 3 à 1, au pair, 1 à 2. Temps, 1.08. Yankee Ladies, Ostagiant, Miss Menard, Nila Lily, Paxton ont aussi couru.

7ème course, 5 furlongs : 1 Protagonist, 111, Warrington, au pair, 2 à 5, 2 Sorella, 111, Mccarthy, 5 à 1, 2 à 1, 3 à 1, 3 John Mare, 111, Knight, 3 à 1, au pair, 1 à 2. Temps, 1.00 2-5. Lady Bobbins, Starboard, Susan Kornan ont aussi couru.

8ème course, 5 furlongs, à réclamer. 1 A. Liron, fait rapport que les employés des abattoirs de l'Est et de l'ouest ont des ordres formels à ce sujet, et qu'aucune transaction à la pesée ne peut être faite le dimanche, puisque les pesées publiques sont fermées ce jour-là. De nouvelles instructions vont être données dans le but de faire respecter la loi du dimanche.

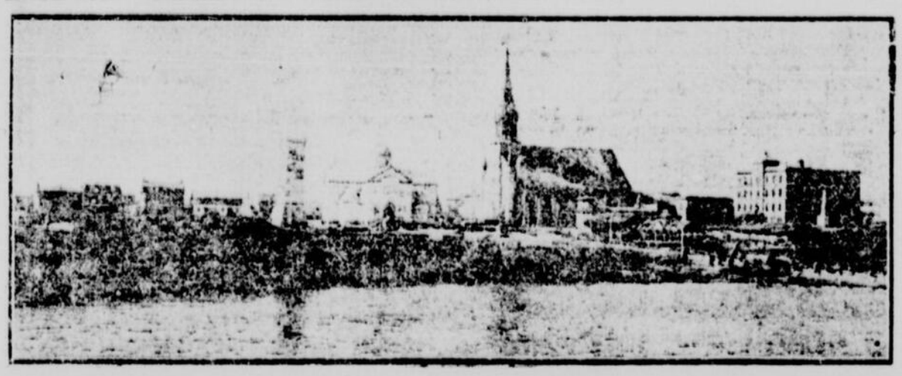

11ème PELERINAGE AU CAP DE LA MADELEINE

POUR DAMES ET MESSIEURS-- *Par le Pacifique Canadien* --DIMANCHE, 14 SEPTEMBRE 1913

Sous la direction de la Congrégation des Demoiselles et de la Société de Tempérance de l'église Saint-Pierre. Départ gare Viger, 4 trains: 6, 6.20, 6.40 et 7 hrs. a.m. Arrêts à Mile-End. Billets bons pour 2 jours. Adultes: $1.25, enfants 65c. Des TRAMWAYS SPECIAUX partiront dimanche matin vers 5 1-2 heures des différentes parties de la ville pour la gare Viger et pour la gare du Mile-End. Pour billets et informations, s'adresser chez les Pères Oblats, 213 rue Visitation. Tel. Bell Est 909. De Montréal au Cap, 100 milles.
"Char spécial pour infirmes", s'entendre avec les directeurs. 11, 13

CHEMINS DE FER

GRAND TRUNK RAILWAY SYSTEM
La seule voie double.
MONTREAL et TORONTO
Quatre trains tous les jours.
Aménagement supérieur. Wagon à compartiments "Club" au train de 10 h. 30 du soir.
L'"International Limité"
Le Train le plus Beau et le plus Rapide au Canada
Montréal-Toronto-Chicago à 9 h. matin, tous les jours.
EXPOSITION D'OTTAWA
13 sept., retour 15 sept. $3.35
EXCURSIONS POUR L'OUEST
Détroit, Port Huron, Bay City, Saginaw, Grand Rapids, Chicago, St-Paul et Cleveland.
Départ 13 septembre; retour 29 septembre.
TAUX REDUITS POUR LES COTES DU PACIFIQUE
Du 25 septembre au 10 octobre
Billet simple de seconde classe, via Chicago, à Vancouver, Seattle, Portland $82.50
San Francisco, Los Angeles, San Diego, Mexico City $84.00
Taux réduits pour plusieurs autres endroits.
Wagons-lits "Tourist" quittent Montréal pour Chicago les lundis, mardis, mercredis et vendredis à 10.30 p.m.
EXCURSIONS DE COLONS
Billets aller et retour pour l'Ouest du Canada, via Chicago, chaque mardi, jusqu'au 28 octobre. Bons pour deux mois.
BUREAUX EN VILLE
122 rue St-Jacques, angle St-François-Xavier. Tél. Main 6905. Hôtel Windsor ou gare Bonaventure.

INTERCOLONIAL RAILWAY
GARE BONAVENTURE
SERVICE
MONTREAL-QUEBEC
3 TRAINS EXPRESS par LA LIGNE COURTE 3
Départ de Montréal à 8.15 a.m. TOUS LES JOURS
Départ de Montréal à 5.00 p.m. tous les jours excepté le dimanche
Départ de Montréal à 7.30 p.m. TOUS LES JOURS
OCEAN LIMITED
Départ à 7.20 p. m. tous les jours pour Québec, Riv. du Loup, Campbellton, Moncton, Truro, Halifax. Embranchement pour St-Jean, N.B. Ile du Prince Edouard et les Sydneys par le train régulier excepté le samedi.
EXPRESS MARITIME
DEPART A 8.15 A. M.
tous les jours, pour Québec, Campbellton et gares intermédiaires, tous les jours excepté le samedi pour Moncton, St-Jean, N.B., Halifax.
EXPRESS POUR NICOLET
Départ 4.00 p.m. (Tous les jours excepté le dimanche)
GEO. STRUBBE,
Agent des billets en ville.
EDIFICE TRANSPORTATION
125 rue St-Jacques. Tél. Main 615.
9 Boulevard Saint-Laurent. Tél. Main 4097. Gare Bonaventure et bureau des Billets à l'Hôtel Windsor.

CANADIAN NORTHERN
LA ROUTE PITTORESQUE POUR QUEBEC
MASKINONGE FALLS, SHAWINIGAN FALLS, ST-MAURICE FALLS.
40 milles le long des rives du majestueux St-Laurent. Le train part de la gare de la rue Ste-Catherine Est à 9.00 a.m. tous les jours, excepté le dimanche. Wagons-salons-buffet. Wagons à compartiments sans égal.
LIGNE DIRECTE POUR L'EPIPHANIE, JOLIETTE, SHAWINIGAN FALLS ET GRAND'MERE.
Trois trains par jour, excepté le dimanche pour Shawinigan Falls et Grand'Mère, 9.00 a.m. 4.45 p.m. et 5.30 p.m. Deux trains par jour, excepté le dimanche, pour Shawinigan Falls et Grand Mere, 9.00 a.m. 4.45 p.m. Wagon-observatoire-salon et buffet au train de 9.00 a.m. Train du dimanche pour l'Epiphanie, Joliette et Shawinigan Falls, 9.15 a.m.
PARC DES LAURENTIDES
Le paradis des sportsmen.
Lac Edouard-Kiskisink, La Tuque. Par les chemins de fer Canadian Northern Québec et Quebec and Lake St. John.
Ecrire pour brochures descriptives et renseignements.
POUR MONTFORT
Changements préliminaires dans le service des trains.
Après vendredi, 12 sept. le train No 42 partira de la Jonction Montfort à 2.25 p.m.
Les trains du vendredi seulement seront annulés et le No 46 partira tous les jours excepté le dimanche, se raccordant avec le train du Pacifique Canadien qui part de la gare Viger à 4.00 p.m.
Après samedi le 13 septembre, le train No 41 qui part de la Jonction de Montfort les samedis seulement, sera annulé et un train supplémentaire partira de cet endroit à 3.40 p.m. les samedis seulement, se raccordant avec le Pacifique Canadien à 7.15 p.m. de la gare Viger.
Bureau des billets de la ville : 226-228 rue St-Jacques. Téléphone Main 6979.
Gare de la rue Ste-Catherine Est. Téléphone Lasalle 141. Hôtel Windsor, Téléphone Uptown 1767.
13-16-18-20

LE PACIFIQUE CANADIEN
TORONTO
*9.05 a.m. et *10 p.m.
pour la gare Union
VOITURE OBSERVATOIRE ET BIBLIOTHEQUE AU TRAIN DU JOUR
*11 p. m. pour la gare Yonge
WAGONS A COMPARTIMENTS ET WAGONS-LITS ECLAIRES A L'ELECTRICITE
CHANGEMENT D'HORAIRE
Dernier voyage le 13 septembre.
De la gare Viger à 1.00 p.m. pour Mont Laurier.
De la gare Windsor à 1.25 p.m. pour Ste-Agathe.
EXPOSITION
OTTAWA
Départ jusqu'au 13 sept. $3.35
Limite de retour 15 sept.
CONGRES EUCHARISTIQUE
A Ste-Thérèse et retour.. .. .. .. 60c
Départ 13 et 14 sept.
Limite de retour, 15 sept.
Service spécial de trains le 14 sept.
Départ de la gare Viger à 10 a.m., et 12.20 p.m.
CHAMP DE COURSE DE DORVAL
Départ lundi 15 sept.
Départ de la gare Windsor 1.30 p.m., 1.55 p.m., 2.20 p.m.
Retour après la dernière course.
Billets simples 15c, aller et retour, 25c
BLUE BONNETS
Départ de la gare Windsor à 1.33 p.m. et 1.50 p.m.
Retour après la dernière course.
Voyage simple 15c. Aller et retour 25c
EXCURSIONS SPECIALES
Chicago, Détroit, Cleveland, St-Paul, etc. Départ 11, 12, 13 Sept. Retour 29 Sept.
TAUX REDUITS POUR LA COTE DU PACIFIQUE
Du 25 Sept. au 10 Oct.
Vancouver, Victoria, Seattle, Portland, San Francisco, etc.
EXCURSIONS DE COLONS
Billets aller et retour pour Winnipeg, Edmonton et stations intermédiaires. Tous les mardis jusqu'à octobre le 28. Limite de retour, 2 mois.
BUREAUX DES BILLETS
141-143 rue St-Jacques.
Main 8125 ; ou Hôtel Windsor, ou aux gares Viger et Windsor.

REDUCED FARES NEW YORK CENTRAL LINES
EXPOSITION DE MALONE
$1.35 aller et retour. Billets spéciaux d'une journée, bons les 17, 18 et 19 septembre.
$2.65 aller et retour. Billets de saison, bons du 15 au 19 septembre inclusivement. Limite de retour, 20 septembre.
Si l'on désire un coupon d'admission, le prix sera de 25c en plus.
SERVICE DES TRAINS
17 et 18 septembre, départ de Montréal à 7.15 a.m., et 3.30 p.m.
Pour billets et renseignements, s'adresser à l'agent, gare Windsor, Hôtel Windsor, ou au bureau de la ville, 220 rue St-Jacques.
Tél. Main 1038-1039.
168-6

"The D.A. La Courte, la plus Ligne la plus Rapide et la Meilleure entre"
MONTREAL et NEW YORK
TRAINS RAPIDES tous les jours
*7.20 A.M., a8.50 A.M., †10.00 A.M., *5.10 P.M.
De la Gare Bonaventure au Grand Central Terminal, N. Y.
3.05 p.m. les jours de semaine. 7.25 p.m. tous les jours, pour Albany et gares intermédiaires.
Tous les agents du Grand Tronc, 100 et 286 rue St-Jacques et l'Hotel Windsor.
† Jour de semaine. a Dimanche seulement. * Tous les jours.
102—1-s—jno.

MONTREAL AND SOUTHERN COUNTIES RAILWAY CO'Y
Service Spécial entre Montréal, Chambly et Richelieu.
Dimanche, 14 Septembre 1913
Les trains partent de la gare du terminus, rues McGill et Youville.
Départ de Montreal à 7.00, 9.20 a.m., 12.20, 1.40, 2.40, 3.40, 5.20, 6.20 et 11.20 p.m.
Départ de Richelieu à 6.00, 8.00, 10.20 a.m., 1.40, 2.40, 3.40, 5.00, 6.20 et 7.30 p.m.
Téléphone Main 3976 et 6850.

NAVIGATION

R&O LINES
Promenades de Fin de Semaine
$4.90 QUEBEC ET RETOUR $4.90
LES BATEAUX PARTENT A 7 P. M.
Billets bons pour partir le samedi et le dimanche. Retour le dimanche ou le lundi.
SAMEDI A 2.30 P.M.—Départ du bateau "Trois-Rivières" et retour à 7.30 p.m. Varennes 50c. Verchères, 75c.
DIMANCHE A 9 A.M.—Départ du bateau "Trois-Rivières", retour à 8.30 p.m. Repentigny 40c, St-Sulpice 45c ; Lavaltrie 80c, Lanoraie 90c, Berthier et Grand Nord $1.00.
DIMANCHE A 9 A.M.—Départ du bateau "Berthier", retour à 8.30 p.m. Varennes 50c, Verchères, 75c, Contrecoeur 90c, Sorel $1.00.
EN REMONTANT LE FLEUVE
$3.65 PRESCOTT ET RETOUR $3.65
SAMEDI A 1 P.M.—Départ du bateau "Rapids Prince" ou "Rapids Queen", pour Prescott et retour le dimanche soir à 6.30 par les rapides. Prix $3.65.
SAMEDI ET DIMANCHE A 9 A.M.—Train du G. T. pour Cornwall, retour le même soir par les rapides à 6.30 p.m. Prix $2.50.
RAFRAICHISSEMENTS A BORD AUX PRIX DE LA VILLE 168-2

R&O LINES
EXCURSIONS D'AUTOMNE
SAGUENAY et retour . . . $20
TORONTO et retour $21
Y compris Repas et Cabine.
SERVICE EXPRESS POUR LE SAGUENAY.
Les bateaux pour Québec partent tous les jours à 7.00 p. m. Les bateaux partent de Québec pour le Saguenay les mardis, mercredis, vendredis et samedis.
Pour toutes informations et billets, s'adresser au bureau des billets de la R. & O., 9 Place Victoria. Téléphone Main 1751.

$15.00 Six jours sur le fleuve St-Laurent et aux 1,000 Iles. Y compris repas et cabines
Le vapeur "Britannic" part du pied de la rue Dalhousie tous les mercredis à 5 p.m. pour Kingston et les 1,000 Iles. Le bateau est votre chez-vous pendant six jours. Pas de frais supplémentaires. Téléphonez à Main 2989 pour informations, demandez la brochure "E" ; ou informations complètes et billets à la succursale du "Star", avenue Union, bureau du quai, 186 rue des Communes. — A. N. SMITH, gérant général. 120-m-j-s-15

Excursion du Dimanche avec Sault des Rapides
LE VAPEUR "EMPRESS"
quittera le QUAI DE LACHINE dimanche, à 4 P.M. pour une excursion au lac Saint-Louis et retour à Montréal par les Rapides, arrivant vers 6.00 P.M.
BILLETS A BORD, 50c.
Prenez les tramways électriques de Lachine en face du bureau de poste et rue St-Jacques, jusqu'à 3.15 P.M., pour faire raccordement.
110-s-jno.

CANADIAN NORTHERN — The Atlantic Royals
Insurpassables pour la vitesse, le confort, la précision des engagements et le service.
**Prochain Départ, "ROYAL EDWARD", 20 S

Qu'est-ce que l'Economie?

Pour l'automobiliste, l'économie consiste à se servir de

Chambres à Air Rouges

MICHELIN

Qui sont faites de Para Pur et rendent le maximum de service.

Gonflez toujours vos chambres avec de l'air pur, jamais avec de l'acide carbonique qui pénètre et détériore le caoutchouc.

STOCKISTES:

The Franco American Auto Co., Limited

782 rue Ste-Catherine O.

MONTREAL.

C. 13

JEU DE DAMES

Toutes communications concernant le jeu de dames doivent être adressées à M. J. A. Bleau, Banque de Montréal, succursale PAPINEAU.

Problèmes français No 1084, par M. J. Bourquin, Locle, Suisse.
Noirs 11 pièces.

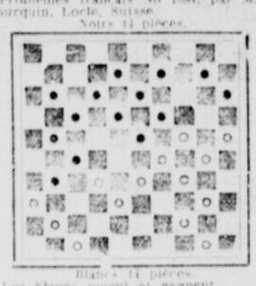

Blancs 13 pièces.
Les blancs jouent et gagnent.
Solution. — Blancs: 21 à 22, 11 à 15, 34 à 30, 38 à 49, 50 à 7, 30 à 24, 25 à 5 partie.

Problèmes français No 1085, par M. P. A. Lamarre, Ste-Geneviève.
Noirs 14 pièces.

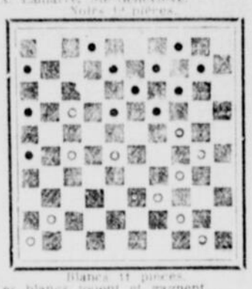

Blancs 15 pièces.
Les blancs jouent et gagnent.
Solution. — Blancs: 20 à 25, 29 à 20, 20 à 33, 37 à 21, 26 à 42, 32 à 31, 41 à 5 partie.

Problème canadien No 1861, par M. Ed. Auger, Montreal.
Noirs 12 pièces.

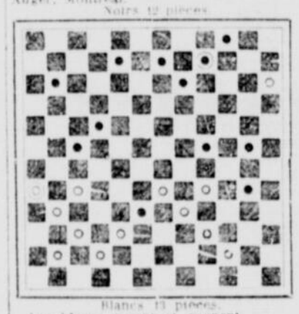

Blancs 13 pièces.
Les blancs jouent et gagnent.
Solution. — Blancs: 20 à 33, 44 à 38, 50 à 30, 46 à 46, 45 à 29, 18 à 29 partie.

Problème canadien No 1894, par E. Sansregret, Montreal.
Noirs 2 pièces.

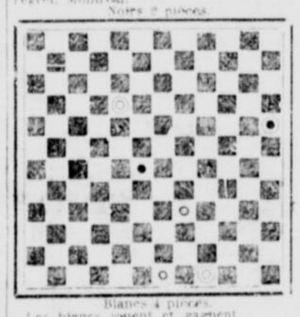

Blancs 4 pièces.
Les blancs jouent et gagnent.
Solution. — Blancs: 21 à 40, 46 à 46, 29 à 40, 71 à 50, 5 à 71 partie.

Montréal, 9 sept., 1913.

Monsieur le rédacteur,

Monsieur "Un ami de la justice" est tout scandalisé dans la "Presse" de samedi, de ce qu'il appelle ma tentative de vouloir tourner en ridicule le futur grrrrrrand match international. Vraiment, faut-il être assez naïf. Je ne puis me résoudre à croire qu'il existe à Montréal des amateurs connaissant soit M. Maillé ou M. Gendron et qui verraient partir l'un et l'autre pour aller représenter les joueurs canadiens en France. Je me dispenserai encore pour aujourd'hui de mettre les points sur les i, mais de grâce qu'on réfléchisse un peu, et qu'on essaie au moins de regarder un peu au-delà de ses.

Le fait pour le club Lacroix de choisir M. Beaudry, comme délégué en France ne peut nous intéresser beaucoup, car il est entendu qu'il ne représente que le club Lacroix. Mais nous nous insurgeons contre le fait de déléguer M. Gendron ou encore M. Maillé, comme représentants des joueurs canadiens. Qu'on fasse prononcer l'un ou l'autre au nom d'une bourgade quelconque, nous retirerons nos objections, mais qu'il soit bien compris que les amateurs de ce pays sont loin d'être unanimes sur cette représentation.

M. "Un ami de la justice" qui nous parle du plus grand club d'Amérique, "Le club Lacroix", a-t-il donc oublié que son club s'est fait battre l'hiver dernier dans la ligue par le club St-Henri et que n'eût été une défaillance incompréhensible du club Ready, qui se laissa écraser à plate couture dans une rencontre, ce ne serait pas le club Lacroix qui serait champion. Nous ne sommes aucunement jaloux de l'initiative prise par certains amateurs. Ces messieurs sont de bonne foi. Ils s'imaginent qu'ils n'auront qu'à vouloir ceci ou cela pour que leur désir soit satisfait. Ils s'apercevront que si leur tactique habituelle a toujours réussie ici, il n'en sera pas de même avec les amateurs français ou hollandais.

Ceux-ci voudront avoir leur mot à dire dans les conditions d'une rencontre et l'on peut être certains qu'ils n'en démordront pas, au contraire de certains de nos amis qui en semblable circonstance savent si bien condescendre aux caprices de Pierre, Jean ou Jacques, qu'il se livrait virtuellement pieds et poings liés au voracc appétit d'une bande ennemie.

Mais les Français sont plus fins, trop fins mêmes pour quelques Canadiens de ma connaissance.

UN AMATEUR.

Les bonnes d'enfants ne restent pas à rien faire, ainsi, par exemple, le 6 septembre, Mme Brossard, de la rue Chesterfield, a engagé Mlle Fanteux comme bonne d'enfants, par l'entremise des petites annonces et du Bureau de Placement de la PATRIE.

Pullman AUTOMOBILES

Modèles 1914

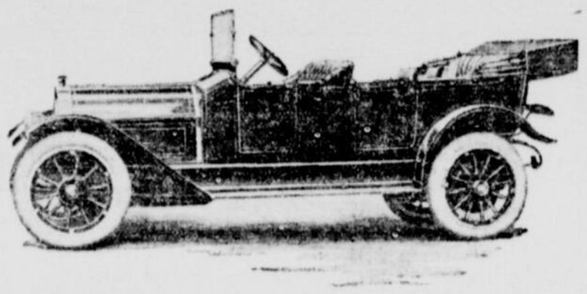

Modèles 1914

Le Pullman de la Route

Il est une Révélation en fait de Mécanique, Fini, Spécifications, Garanties, Accessoires et le Prix.

6 cylindres, 66 H. P., 7 Passagers
4 cylindres, 44 H. P., 7 Passagers
4 cylindres, 36 H. P., 5 Passagers

Ecrivez pour catalogue avant d'acheter.

Toutes les parties ou pièces de la machine sont manufacturées par cette puissante compagnie.

Le Char dont la Garantie est une Véritable Garantie

PULLMAN GARAGE, 20 rue Marquette, Près du Parc Lafontaine. Telephone St Louis 3662 et 3663.

ou E. N. HEBERT, 180 rue St-Jacques. Chambre 10.—Tél. M. 5239.

Automobilisme

Le camion automobile et son activité.—Un voyage qui porte à faire la comparaison de nos routes avec celle des Etats-Unis.—La voiture Packard, modèle 1914.

L'idée ingénieuse d'un Mamhot

Une illustration frappante de la puissance des camions automobiles comme moyen de livraison, se trouve contenue dans une lettre que la compagnie Willys-Overland, de Toledo a reçue des directeurs d'un grand magasin de l'ouest. Le gérant de l'établissement déclare que depuis que la maison se sert de ces camions, les affaires ont augmenté de 77 pour cent, pendant que les économies se sont élevées à 33 pour cent.

Ces camions ont livré, en huit semaines, 9,246 colis par mois, contre 5,328 qu'on livrait avec des camions traînés par des chevaux. Comme résultat, la compagnie a fait une économie de $391.80 par mois.

UN BEAU VOYAGE ACCOMPLI PAR LA VOITURE ABBOTT

M. Victor Lévesque, le distributeur de la voiture Abbott-Detroit pour le district de Montréal, vient de faire un très joli voyage à travers les Etats-Unis, avec sa voiture.

Parti de Montréal le samedi, 30 août, M. Lévesque et ses amis sont allés coucher à Elisabethtown, ayant fait 118 milles dans sa première après-midi. Le lendemain, il s'est rendu jusqu'à Garrison, 240 milles. De Garrison, il est parti le lundi matin pour arriver à New-York le lundi midi, soit 414 milles en 2 jours.

Après trois jours de visite à New-York, le parti se rendait à Boston en passant par Danbury, Waterbury, Hartford, Springfield, et Worcester. Le lendemain, on repartait et passant par les Montagnes Blanches, on traversait Lowell, Nashua, Concord, Britton, Woods, St-Johnsbury, Newport, Mansville et Chambly.

En parlant de nos routes, M. Lévesque nous dit:

"Il est regrettable de déclarer que le touriste montréalais peut facilement reconnaître son pays sans autre indication que l'état déplorable des chemins. Quand l'on passe sur une mauvaise route, neuf fois sur dix, on peut affirmer que l'on est dans la Province de Québec."

"En général les routes sont on ne peut plus belles de Montréal à New-York par les Adirondacks, les seules mauvaises routes étant de Montréal à la frontière, et ce tout particulièrement après une pluie. De Laprairie en montant, les routes sont passables, mais sur la partie finie, on peut reprocher aux entrepreneurs d'avoir laissé trop de cailloux ou pierre concassée à la surface."

"Ces cailloux sont un danger pour les pneus, et en outre ils sont projetés au loin au passage des automobiles. De New-York à Boston, les routes sont belles, mais ne semblent pas suffisamment entretenues. En somme, les chemins des Etats-Unis sont encore de cinquante pour cent meilleures que celles de notre province."

—o—

LA VOITURE PACKARD 1914

La première expédition des nouvelles voitures Packard No "38" 1914, se feront prochainement des usines de Détroit. Ces modèles ont été attendus avec anxiété par le public. Ces voitures comprennent la direction à gauche, l'embrayage à gauche et le tableau de contrôle au centre. Le second modèle "38" comprend deux types de châssis, le char de tourisme et le phaéton, sur lesquels tous les genres de carosserie sont installés.

Il faut avoir vu ce char magnifique pour en connaître et savoir apprécier tous les avantages. C'est le char par excellence.

COMBIEN IL EST FACILE DE CONDUIRE UNE AUTO

Vous n'oublierez jamais votre premier jour d'expérience au volant d'une automobile sur un boulevard, qui n'est pas encore encombré par le trafic, en compagnie d'un constructeur qui vous explique le fonctionnement des leviers et des pédales de la machine. Dès l'abord, vous serez porté à croire que seul un mécanicien expert peut conduire une auto, mais vous apprendrez bientôt qu'un enfant peut le faire, tant c'est la chose est simple. Sans doute les premiers essais sont hésitants et parfois décourageants, mais pour peu que vous suiviez bien les enseignements de votre instructeur, vous deviendrez maître de votre machine au bout de quelques heures.

M. W. Zibbell, de Fresno, Californie, était victime il y a quelques années d'un accident de chemin de fer qui lui fit perdre son bras gauche, sa jambe gauche et sa main droite. Il reçut en compensation $100,000, la plus forte somme que jamais compagnie n'ait encore payée pour dommages résultant d'un accident. Mutilé comme il est, M. Zibbell n'en a pas moins fait l'acquisition d'un Paige "36" qu'il conduit sans effort, de même que le ferait un chauffeur expérimenté.

Et vous qui avez l'usage de vos bras et de vos jambes, qui ne souffrez d'aucune infirmité, croyez-vous être moins habile à apprendre à conduire une automobile?

La vignette ci-contre nous montre comment M. Zibbell est parvenu à devenir excellent chauffeur.

—o—

LES AUTOS HAYNES

KOKOMO, Ind., 13 — Les autos Haynes, bien connus, et fort appréciés, viennent d'établir un splendide record. Avec deux de ces merveilleuses machines, un party vient de faire un voyage de 3,250 milles. A la fin de la randonnée, les deux autos étaient encore en parfait ordre, et on ne dût même pas les régulariser. La température, d'autre part, avait été fort mauvaise. On remarquera surtout la faible consommation de gazoline et d'huile.

Les autos Haynes sont construites sous la surveillance d'ingénieurs très capables; elles sont la perfection même.

—o—

LE TOURISME EN MOTOCYCLETTE

Le tourisme en motocyclette n'a jamais été aussi populaire que durant la saison qui se termine actuellement. L'économie et l'efficacité de la machine à deux roues, mue par le pouvoir à gazoline permet à tous de diminuer les distances et de faire d'agréables petits voyages en peu de temps pendant la vacance annuelle.

Edward Schmidt, d'Indianapolis, vient de terminer un voyage de 1,900 milles dans l'Est des Etats-Unis où il a visité toutes les grandes villes et d'où il a rapporté une magnifique collection de photographies prises par lui-même comme souvenir de cette grande tournée.

Les seules difficultés rencontrées ont été un fil de contrôle brûlé et un pneu perforé. Les dépenses de Schmidt pour la gazoline, l'huile, etc. ont été remarquablement basses et la tournée a été si agréable avec un coût si peu élevé qu'il se prépare déjà à la renouveler l'an prochain.

Reparations de Pneus d'Autos et Accessoires

Nouveaux Pneus et Chambres à Air toujours en stock.

The Central Vulcanizing Co., 319 rue St-Jacques.

Telephone Main 891. 1565 sf.

Vous Etes-vous Servis des Pneus de Sûreté et des Tubes "Independent"? Sinon, vous devriez les essayer.

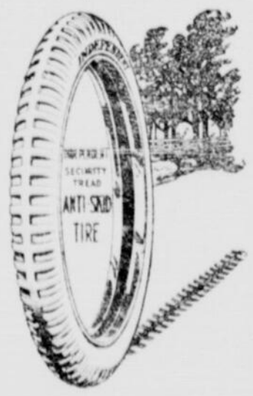

Ces pneus et tubes sont faits de tout ce qu'on peut trouver de mieux, par les meilleurs mécaniciens.

On remarquera que la surface de ce pneu est faite sur le vrai bon principe et prévient le dérapage et le trouage. Ces pneus ne savent ce que c'est que de crever.

On se sert du meilleur caoutchouc pour ce pneu, ce qui ajoute aisément 50 pour cent à sa durée, vu qu'il est presqu'impossible de le séparer du tissu.

Essayez-les.

The Independent Tire Co. of Toronto, Limited

321 rue Université, Montreal, P.Q.

Tel. Uptown 2796.

Mar. 1 a. 1an.

Propriétaires D'AUTOS Et de YATCHS

Faites charger par courant direct—le meilleur—vos accumulateurs électriques—Adressez-vous à L'INGENIEUR de la "Patrie"

Mar. 1 a. 1an.

Ford THE UNIVERSAL CAR

Nouveaux Prix de 1914

En vigueur le 1er Août 1913

Runabout Modèle T. . . . $600
Auto tourisme Modèle T. 650
Auto de ville Modèle T.. 900

Avec équipement complet, F.O.B. FORD, Ont.

(Ci-devant à Walkerville, Ont.)

Ford Motor Company

of Canada, Limited

7 Avenue du Parc, Montréal.

HUDSON SIX 54
$3,000.00

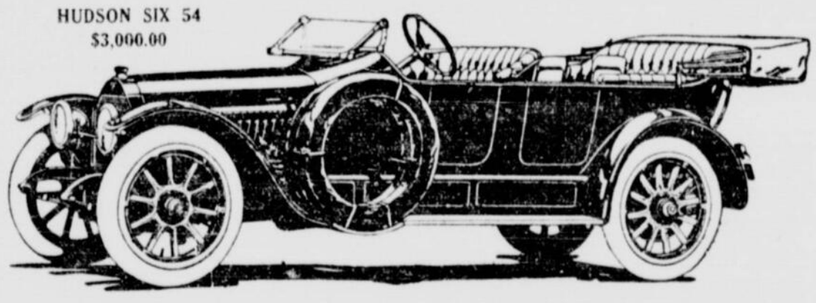

Demandez à tout Propriétaire d'une Six

S'il Reprendrait Encore une Quatre

VAUDRAIT autant qu'il retourne aux chandelles après avoir employé les lumières électriques. La vibration disparait lorsque vous vous promenez dans une Six. Les chemins raboteux et unis, les côtes et les vallées, les ornières et l'asphalte, tout est égal au moteur à six-cylindres. Les saccades et les vibrations ne sont plus un objet d'ennui et de fatigue. Les saccades disparaissent. Vous glissez au lieu de rebondir.

VALEUR DURABLE DE LA HUDSON SIX 54.

PARCE qu'elle est une voiture à six cylindres et équipée d'une carrosserie élégante telle que désirée, la Hudson Six 54 est UN BON PLACEMENT.

Vous aurez toute la satisfaction qu'on vous pourrez désirer d'un moteur qui conservera la valeur de votre vieille voiture suffisamment pour tenir votre déboursé d'automobile, à un chiffre peu élevé. Car n'oubliez pas que la dépréciation dans la valeur commerciale de votre voiture est plus importante à considérer que le coût des pneus ou de la gazoline.

Rappelez-vous qu'une voiture populaire, élégante peut facilement être changée pour de l'argent. Et qu'il n'y a pas un acheteur qui paiera pour une voiture "peu en vogue".

LA VOITURE DISTINCTIVE DE L'ANNEE

LA Hudson Six 54 est la voiture distinctive de l'année. C'est une voiture à six cylindres avec transmission de quatre vitesses, conduite à gauche, contrôle à droite (au centre), réservoir à gazoline au tablier, démarrage et éclairage électriques. Sièges disparaissant, pourvus pour porter quatre, cinq, six ou sept passagers, cependant, la voiture est compacte, légère.

Elle a un empattement de 135 pouces, pneus 36 x 4½ pouces, et toutes les commodités et choses de luxe approuvées.

Plusieurs personnes l'ont appelée la plus jolie automobile qu'elles aient vue.

Son moteur à six cylindres est si flexible qu'il marche avec stabilité et douceur au pas d'un homme où il y a du trafic congestionné, néanmoins il prend la vitesse d'un train express au touche de la pédale accélératrice.

Son contrôle est si facile qu'un enfant peut conduire et bien des femmes la préfèrent à une voiture électrique parce qu'elle est simple et commode.

Voyez le Triangle sur le Radiateur.

Légaré-Gadbois Automobile, Limitée,

19 CARRE PHILLIPS. UP 2742.

Service Dépt.: 316 Ave. de l'Hôtel de Ville. TEL. EST 2171.

LE MAGAZINE DE LA PATRIE

A L'ECOLE DE SAUMUR

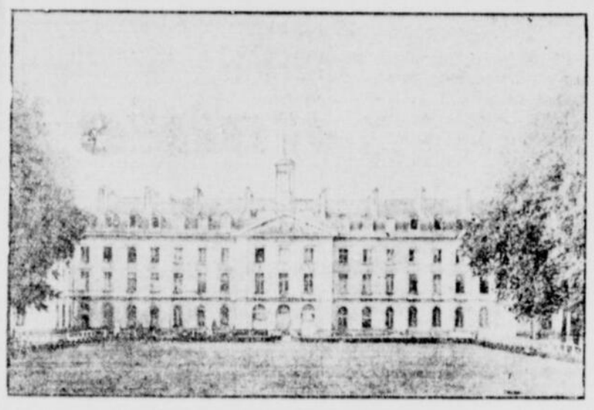

FAÇADE DE L'ECOLE DE CAVALERIE. — COTE DU CARROUSEL. A l'extrémité occidentale du quai se trouvent les bâtiments qui composent l'énorme cité militaire.

L'école de cavalerie de Saumur où se forment les officiers de l'armée française et aussi des officiers de nations étrangères admis à l'Ecole est reconnu comme l'école d'équitation mondiale, où le sport du cheval est devenu véritablement un art.

Voici quelques notes sur cette école d'équitation modèle et universellement connue.

MM. le Lt. Cromback; le Cne Decarpentry; Van Voost, hollandais.

LE SERVICE JOURNALIER

On imagine aisément tout le brouhaha du service journalier à Saumur.

Le Chardonnet ainsi s'appelle le terrain d'exercices fourmille de cavaliers qui s'agitent, se croisent en tous sens, et font craindre à tout instant de voir se produire de terribles rencontres. Les uns travaillent individuellement, les autres par groupes. Ceux-ci, sans armes, tressent des chevaux avec lesquels ils se trouvent quelquefois engagés dans des luttes émouvantes. Ceux-là, en armes, courent le sabre au poing, ou la lance en arrêt, sur des mannequins qui représentent l'adversaire. Ici, des chevaux qu'on fait tourner à la longe. Là, des cavaliers qui suivent des rectangles jalonnés par des piquets. D'autres qui, par groupes, parcourent de grandes lignes au galop allongé, la montre en main, pour régler leur allure.

Les uns s'exercent à la charge, les autres à franchir les obstacles semés sur tout le pourtour. Et des reprises, sortant des manèges, traversent tout ce grouillement sans qu'il y ait heurt, bien que les chevaux surexités par tout ce mouvement se livrent aux gambades les plus compromettantes pour leurs cavaliers.

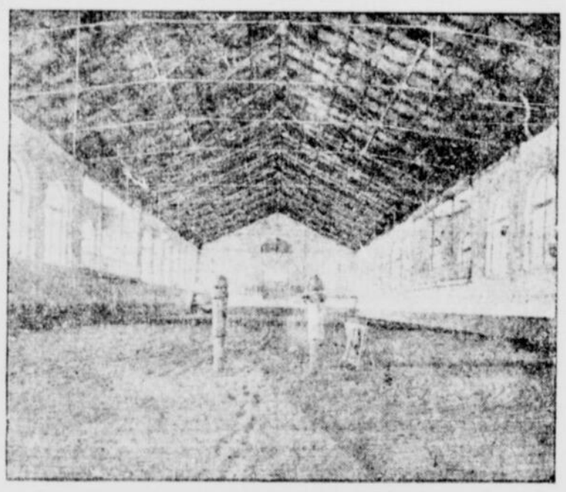

LE MANEGE DES ECUYERS.

C'est une allée et venue incessante des bâtiments au Chardonnet et du Chardonnet aux bâtiments. Et, tous les jours, c'est ainsi du lever au coucher du soleil ; le plus souvent encore, le soleil n'est pas le premier levé. Le travail ne laisse que deux heures de répit, de dix heures à midi, pour permettre de déjeuner et de changer de tenue.

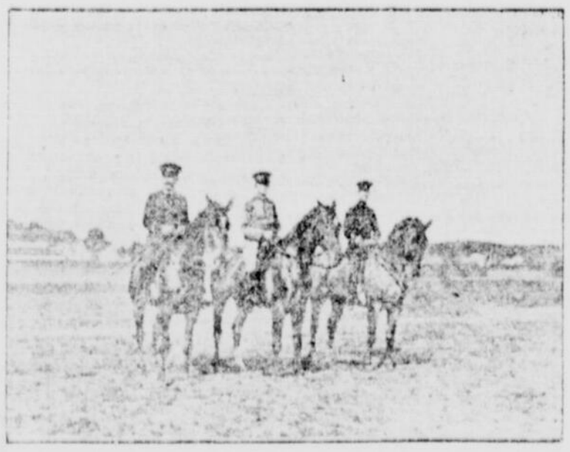

MM. Casillas, Cne. mexicain. Mac Clure, américain, et Zarate, Lt., mexicain.

Cette activité ne règne pas seulement sur le terrain d'exercices, c'est partout en même temps.

Dans tous les manèges, les reprises se succèdent, les chevaux se remplacent, les élèves entrent quand d'autres sortent.

Il y en a de tous les grades et de tous les uniformes ; chacun a la tenue de son régiment, mais tous portent la culotte noire et la botte.

Cette culotte noire ne laisse pas d'être d'un effet bizarre avec les tuniques bleues de la cavalerie légère et les petites vestes rouges des spahis.

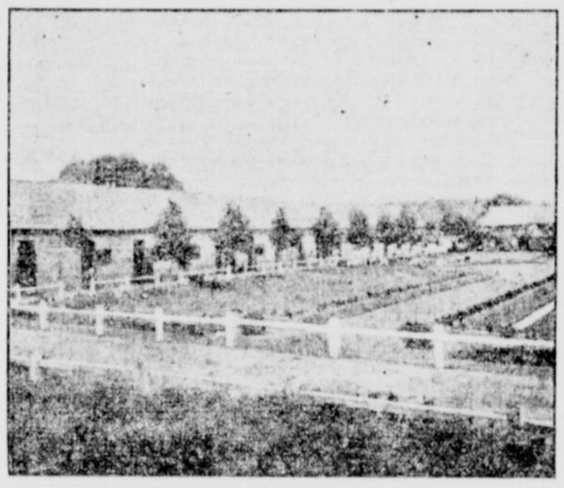

LE PADDOCK FLEURI

La tenue des officiers du cadre de l'Ecole est la tunique bleu foncé et le pantalon rouge ; la bande du pantalon et le col de la tunique sont bleu ciel.

Les écuyers se distinguent par leur uniforme sévère ; tout noir galonné d'or, y compris le képi. En grande tenue, ils portent la culotte blanche, les épaulettes d'or mat et le traditionnel petit chapeau à la Napoléon.

Parmi les élèves, on remarque quelques costumes inconnus, ce sont des officiers de nations étrangères qui sont venus suivre les cours de l'Ecole. Ils ont déjà pris l'allure de leurs camarades français et partagent leur bonne humeur exubérante. Tous ces jeunes gens s'en vont gaiment par petits groupes, la cravache sous le bras, la cigarette aux lèvres.

Ceux qui se rendent aux manèges, à leur manège pour y travailler sous la direction de l'écuyer en chef.

Superbe, ce manège, merveilleusement éclairé par de nombreuses et hautes fenêtres. C'est d'ailleurs le plus beau et le plus vaste de l'Ecole. Sur chaque face, des tribunes qui permettent aux visiteurs de suivre les leçons, à la condition de se découvrir et de garder un silence religieux. Dans la tribune d'honneur, de grandes plaques de marbre portent inscrits en lettres d'or les noms des écuyers célèbres.

A l'une des extrémités, deux poteaux rembourrés se dressent comme deux points d'interrogation qui ont intrigué bien des gens. C'est pour les sauteurs, il y en a ainsi dans tous les manèges de l'Ecole.

Ils sont là cinq ou six capitaines et quatre lieutenants. Tous montent de magnifiques chevaux de pur sang en selle et brides françaises suivant la tradition. Tous ces chevaux, élégants et légers, l'encolure ; la croupe, l'œil plein de feu, les naseaux frémissants, les membres impatients de mouvement, mâchent leur mors avec une ardeur fébrile. Les écuyers, dont l'attitude en selle est un modèle, se placent derrière l'écuyer en chef et commencent une reprise muette où se révèlent toutes les finesses de leur savante équitation. Les cavaliers semblent immobiles, leurs doigts jouent avec les rênes d'une façon imperceptible, on ne voit pas un geste, pas un mouvement de corps et cependant, les chevaux se plient, se redressent la croupe ou l'avant-main sur la piste, courbent l'encolure ou l'allongent, détendent leurs membres avec grâce et légèreté, trottent, galopent, changent de pied, pirouettent et passagent comme par enchantement ; on dirait qu'ils prennent plaisir à cette exécution méthodique et précise.

Pourtant, ce n'est pas seulement dans cette équitation de manège que ces professeurs excellent. Ils sont tous également de hardis cavaliers d'extérieur qui abordent les plus rudes obstacles. Pour la plupart, lauréats des champs de courses et des concours hippiques, ils comptent au moins autant de victoires d'hippodromes que les chevaux et qu'ils savent présenter aussi droits, aussi vites, aussi détendus, sur la piste d'entraînement qu'ils étaient souples, raccourcis et tirés sur la piste du manège.

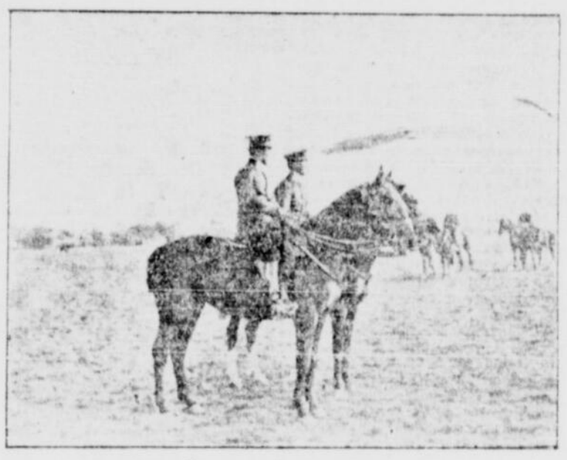

DEUX OFFICIERS CHINOIS.

La méthode d'équitation de Saumur, résumé des meilleurs principes, réalise cette alliance si longtemps rêvée de l'équitation savante et de l'équitation hardie. Hommes et chevaux y sont pliés. Et les élèves, après avoir monté chaque jour plusieurs chevaux de différentes races, sous la direction de tels maîtres ne peuvent être que de très habiles cavaliers.

Dans la carrière attenant au manège des écuyers, et à eux réservée, des sous-maîtres de manège préparent des chevaux à quelque prochain concours hippique. Il y a là un couloir d'obstacles gradués, une barre, un talus, une banquette. Et l'on montre que le mur, qui sépare la carrière de la rue, a dû être surélevé parce qu'un cheval en liberté dans son ardeur à cette préparation, l'avait franchi, bien qu'il eut alors la hauteur respectable de 1m.70.

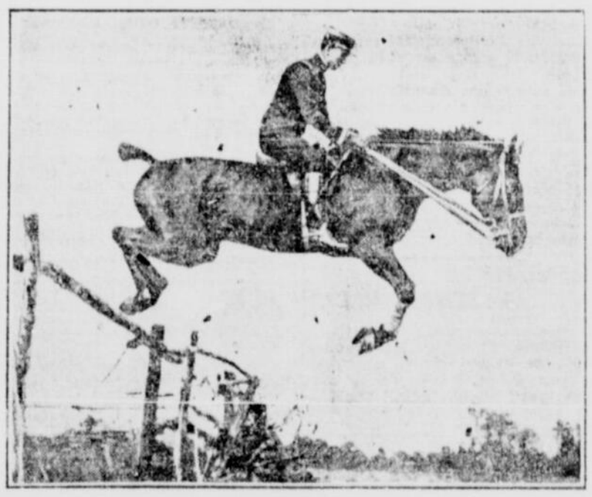

A TRAVERS PAYS. — Comme quoi une position correcte n'empêche pas un cheval de sauter fort.

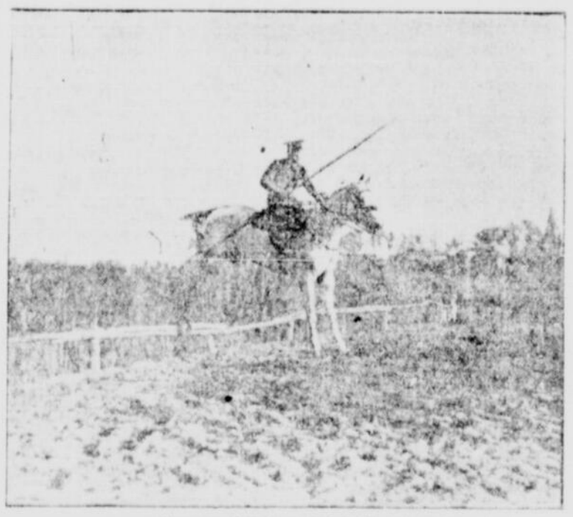

Le Cne. LEOI[illegible] (chinois)

LE Lt.-COLONEL BLAQUE-BELAIR, écuyer en chef de l'Ecole de cavalerie.

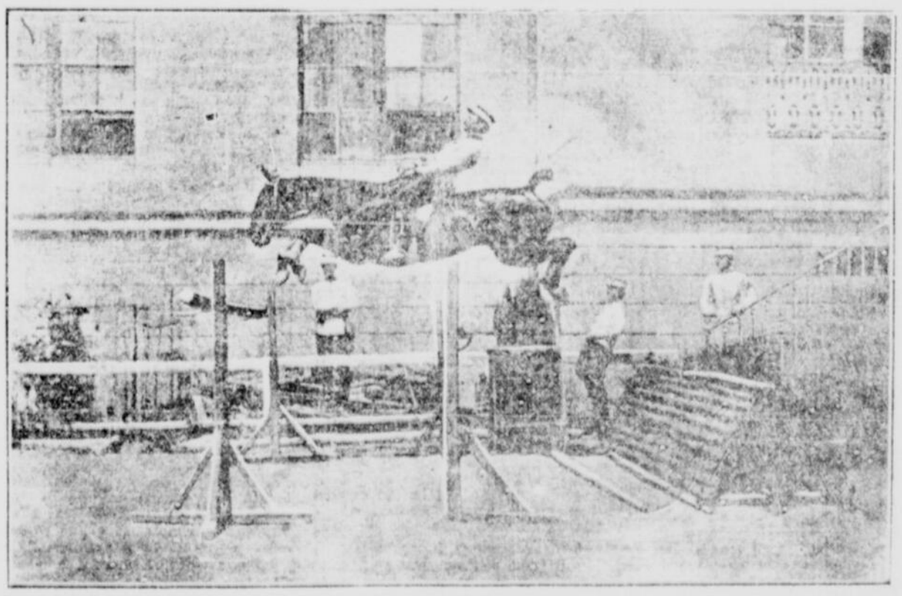

LE SAUT DU TRIPLE.

LE PLUS PETIT MAGASIN ET LA PLUS PETITE MAISON DE LONDRES

Le magasin que représente notre photographie est situé dans Essex Court et appartient à M. Allis. C'est un magasin de perruquier, ayant comme clientèle tous les juges et avocats de Grande-Bretagne et ce corps. Il est intéressant de remarquer qu'il en existe seulement trois dans le monde entier.

Quant à la maison, elle est située dans les environs de Hyde Park et vient d'être vendue pour cause de démolition. Elle ne se composait que d'une seule pièce, à laquelle on accède directement du seuil par une échelle de garde.

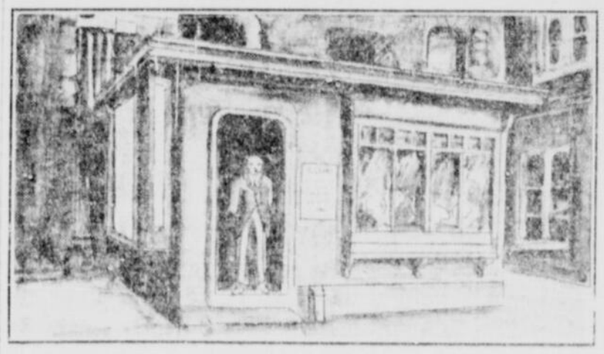

Personne ne sait Nettoyer une Peau de Chamois

Il faut commencer par préparer une bonne eau savonneuse tiède. On y plonge la peau pour la frotter doucement ; étant mouillée, elle devient en quelque sorte gluante. Au cas où la peau de chamois serait fortement salie, il serait préférable de faire dissoudre un peu de carbonate de soude avec le savon.

Puis, dans une autre eau tiède savonneuse, on lave à nouveau dans l'eau pure la peau, et on la presse simplement, sans la rincer.

Le rinçage à l'eau froide ou trop chaude retrecit et raidit les peaux, il ne faut pas l'ignorer ; c'est la petite quantité de savon laissée dans la peau qui en séparant les molécules de la trame, lui conservent cette souplesse qui en fait toute la valeur.

On ne tord point les peaux, on les serre dans les mains pour en exprimer l'eau le plus possible ; il ne faut les faire sécher ni au soleil ni près du feu, ce qui les durcirait. Quand les peaux sont un peu sèches, mais avant encore conservé quelque humidité, on les étire dans tous les sens et à plusieurs reprises on les frotte entre les mains ; on les fait sécher à nouveau si cela est nécessaire et on les étire et on les frotte encore ; les peaux ainsi traitées deviennent plus souples qu'à l'état de neuf, elles s'usent sans durcir.

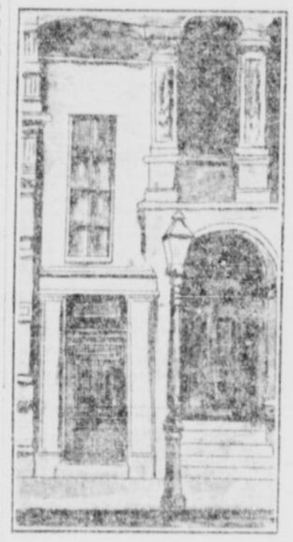

COMMENT LES GENS MAIGRES PEUVENT ENGRAISSER

"Regarde donc, Mary, ces deux Robinsons. Il y a trois mois, ils étaient aussi maigres que toi et moi. Et Robinson dit que tout ce qu'ils ont fait, c'est "Faire usage de Sargol et cela les a fait engraisser."

BOITE DE 50c GRATIS

Je veux prouver à tous les hommes et femmes maigres qui lisent ce journal que j'ai un traitement qui fait engraisser rapidement, et qui met dix, vingt et même trente livres de graisse vivifiante, calmant les nerfs en réchauffant sur des charpentes osseuses. Un traitement qui comble les creux, rend forts et en santé les gens faibles, pâles et débilités ; vient à bout de la débilité, soit nerveuse, soit physique, et revivifie tout le corps jusqu'à ce qu'il soit rempli d'une énergie remarquable.

Je veux vous prouver, à vous-même, que bien que vous soyez ou de si loin que remonte votre maigreur, si vous pouvez peser comme vous le voulez, peser comme vous le devriez et être aussi gras que vous le devriez. Je veux prouver que vous pouvez recouvrir toutes les parties de votre charpente osseuse et de bonne chair ferme, permanente et de tissus musculaires sains et durables. Je ne crois pas qu'il y ait de meilleur moyen de vous prouver tout ceci que de vous envoyer un peu de ce traitement, appelé Sargol, absolument gratuitement et de vous le faire essayer vous-même. Et c'est ce que je me propose de faire.

Sargol est certainement une merveille. Il réussit parce qu'il fait travailler et profiter vos aliments. Je suppose que vous êtes maigre parce que vous ne retirez pas assez de nutrition de ce que vous mangez. Les éléments engraisseurs contenus dans vos aliments vont se gaspiller. Vous absorbez probablement de quatre à six livres de bonne nourriture solide chaque jour. Malgré cela, vous n'engraissez pas d'une seule once. Votre nourriture ne profite pas : elle vous donne à peine assez de vraie nutrition pour payer le coût de la cuisson. Probablement que si vous preniez une douzaine de repas par jour, dans l'état où vous êtes à présent, vous n'engraisseriez pas. Mais prenez Sargol, et les mêmes repas que vous prenez maintenant devraient mettre plusieurs livres de bonne chair, ferme et solide entre votre peau et vos os. F. Gagnon, de Québec, dit qu'il a gagné 22 livres avec un traitement de 23 jours et il y en a plusieurs comme cela.

Sargol contient des ingrédients de haute valeur et destinés à fournir à tout votre corps les matières grasses essentielles dont il a un si pressant besoin si vous voulez devenir gras et voir votre poids augmenter. Il se mélange avec la nourriture que vous prenez afin de changer le sucre et l'amidon contenus dans vos aliments en une nutrition pour votre sang et vos tissus. Il a pour but de conserver l'immense quantité de nutrition engraissante qui se gaspille actuellement avec chaque repas de la forcer à renouveler les globules rouges dans tout le corps et de mettre, couche par couche, de la graisse saine sur la charpente humaine épuisée et émaciée. Son seul but est de produire de la GRAISSE — de la graisse qui produit une meilleure apparence, une meilleure santé, un sang plus chaud et un cerveau plus actif.

Ne vous en tenez pas à ma parole à ce sujet. Je ne vous demande pas de me croire maintenant. Mais mettez un terme au doute et à l'indifférence qui empêchent toute décision et ne vous mènent à rien. AGISSEZ. Asseyez-vous maintenant et envoyez le COUPON GRATUIT ci-dessous.

Il vous donne droit à une boîte de 50c de Sargol et je vous l'envoie gratis pour prouver que tout ce que je dis est vrai. Prenez Sargol à vos repas — puis surveillez son travail. Voyez comment votre poids augmente et votre nervosité diminue ; comment vos maux d'estomac disparaissent, vos tracas vous quittent ; comment votre visage et votre taille se remplissent d'une graisse saine, comment le bonheur et la joie, la force vibrante, l'énergie et l'ambition remplacent le courage abattu, languissant et la vitalité épuisée.

Détachez le coupon maintenant. Envoyez-le-moi maintenant avec vos nom et adresse ainsi que 10c en argent pour aider à défrayer les frais de poste, l'empaquetage, etc., et pour prouver votre bonne foi, et un paquet de 50c de Sargol vous sera expédié par le prochain courrier, absolument gratis. Ecrivez-moi personnellement. H. W. Everett, 65-J, Herald Building, Binghampton, N.Y.

Faites cette petite chose qui signifie tant pour vous aujourd'hui même — dans le moment.

COUPON GRATUIT
BOITE DE 50c GRATIS

Ce coupon, avec 10c en argent pour défrayer les frais de poste, l'empaquetage, etc., et pour prouver la bonne foi, donne droit au porteur à un paquet de 50c de Sargol gratis. H. W. Everett, 65-J, Herald Building, Binghampton, N.Y.

LA CHINE PROTESTE

(Spécial à la PATRIE)

LACHINE, 13.— Parmi les contribuables de la ville de Lachine, qui réunis, jeudi, en assemblée générale, ont protesté contre l'évaluation foncière qu'ils disent injuste, se trouvaient, la maire et cinq échevins. Il fut tenu comme injuste d'augmenter le rôle de l'évaluation de cinq millions, quand Lachine n'a qu'une population de 14,000 habitants.

Il fut en conséquence proposé de faire diminuer le montant de l'évaluation foncière de 65 pour cent et cette proposition sera débattue au conseil lundi soir.

On se plaint aussi que l'almanach des adresses ne contient que 11,500 quand la population de Lachine est de 14,000.

J.-P. LANDRY COLONEL

(Service spécial de la PATRIE)

OTTAWA, 13.—Le lieutenant-colonel J. P. Landry, A.D.C., du gouverneur-général et commandant de la 5e division militaire, province de Québec, a été promu colonel.

IL REVIENT A OTTAWA

OTTAWA, 13.—L'honorable Frank Cochrane, ministre des Chemins de fer, est revenu, hier, d'une tournée d'inspection du Transcontinental.

Le meilleur repas serait incomplet, avec du café d'une qualité inférieure, mais le

Seal Brand Coffee

sauve tout. Avec lui, pas de mauvais repas.

CHASE & SANBORN - - Montréal.
141

CE QUE COUTE LA GUERRE

DES CNTAINES DE MILLE HOMMES ONT PERDU LA VIE DURANT LA GUERRE DES BALKANS.

LONDRES, 13. — On vient de dresser la statistique des pertes subies par les divers belligérants durant les deux guerres successives balkaniques. En voici le triste tableau :

Serbie. Armée de 400,000 hommes; pertes de la première guerre, 20,000; pertes de la seconde, 41,000. Total: 71,000.

Grece. Armée de 300,000 hommes, pertes de la première guerre, 22,000; pertes de la seconde, 25,000. Total: 48,000.

Monténégro. Armée de 30,000 hommes: pertes de la première guerre, 18,000; pertes de la seconde, 1,201. Total: 19,203.

Bulgarie. Armée de 600,000 hommes; pertes de la première guerre, 75,000; pertes de la seconde, 83,630. Total: 156,000.

Turquie. Armée de 800,000 hommes; pertes de la première guerre, 150,000.

Comme on le voit, sauf pour le Monténégro, qui n'est vraiment entré en ligne sérieuse que dans la première guerre, la seconde guerre a été beaucoup plus meurtrière que la première.

Et dans cette funèbre liste on ne peut encore énumérer, faute d'éléments d'appréciation suffisants, les atteintes subies par les populations par suite des massacres, des mauvais traitements, des privations et des maladies qui ont fondu sur elles, tandis que les armées se disputaient villes, villages et hameaux!

M. JEROME ET LE CANADA

On lit, sous ce titre, dans le "World" de New-York :

"L'arrestation de M. Jerome, comme joueur, a été une ridicule manifestation d'animosité locale. Mais, maintenant qu'il a été relâché avec des excuses appropriées, il est équitable d'admettre que sa conduite a été offensante, non seulement pour le Canada, mais pour New-York.

Joner au poker est sans importance et la justice canadienne a été aussi simple que vindicative en prenant la chose au sérieux ; mais jouer au poker, sur une place publique, n'était pas une preuve de bon goût de la part d'un homme ayant comme M. Jerome une mission grave et sérieuse.

"Se promener dans les rues, portant de vieux habits et une vieille casquette, ayant plus l'air d'un marchand d'habits d'occasion, que d'un membre important du barreau, c'était abaisser la dignité de l'Etat de New-York.

"Recevoir les courtoises et suffisantes remarques du juge Mulvena, d'une manière débraillée et indifférente n'était pas faire preuve de respect pour le tribunal d'une nation voisine digne de ce respect.

"Les hommes de loi canadiens, quelle que soit leur importance, ne pourraient se permettre d'agir comme cet avocat, si en vue dans un si bruyant procès, a agi au service de l'Etat de New-York.

"Nous sommes prêt à admettre que si un avocat canadien se conduisait ainsi, à New-York, il serait sévèrement critiqué—mais qu'il ne serait pas arrêté."

LA MORT DE B. DUNN

Le coroner McMahon a tenu une enquête, hier, au sujet de la mort de B. Dunn. Celui-ci a succombé à l'hôpital Victoria aux blessures qu'il avait reçues mardi dernier, ayant été frappé par un tramway, au coin des rues Guy et Sherbrooke. L

Plusieurs témoins ont été entendus y compris le conducteur et le garde-moteur.

La plupart ont déclaré que le tramway allait à petite vitesse, et que même il ralentissait avant d'arriver à la traverse où Dunn a été frappé. L'un des témoins a dit que Dunn marchait en zig-zag, ce qui indiquerait qu'il était malade ou en état d'ivresse.

Le jury a rendu un verdict d'homicide excusable.

LA FAILLITE DE M. PIERRE RENAUD

(Dépêche spéciale à la PATRIE)

QUEBEC, 13.— Le bilan dans la faillite de Pierre Renaud, marchand de farine de cette ville, est le suivant : actif $30,100, passif $34,767.-29.

LOUIS BARTHOU A L'ACADEMIE

LE PREMIER MINISTRE DE FRANCE VA PROBABLEMENT ENTRER A L'ACADEMIE FRANCAISE.

PARIS, 13.—La mort d'Emile Ollivier porte à trois le nombre des fauteuils à prendre sous la coupole. Il y a celui de Henri Poincaré, vide depuis treize mois et que brigue jusqu'à nouvel ordre Alfred Capus. MM. Nauroy, le vicomte d'Avenel, de la Garce, Camille Jullian et Augustin Filon convoitent la succession de Thureau-Dangin ; quant à l'héritier d'Emile Ollivier, ce pourrait être M. Léon Bourgeois. Cette candidature ne laisserait pas d'être piquante, cette élection serait bien curieuse et cette réception extraordinairement intéressante, car il y aura l'éloge à faire. Mais on assure dans l'entourage immédiat de l'ancien président du conseil que celui-ci ne songe pas à poser sa candidature, désireux qu'il est de bénéficier d'un repos exigé par les soins de sa santé ; par contre, M. Delafosse, député de la droite, écrivain et historien distingué d'ailleurs, sera candidat et on peut parler aujourd'hui ouvertement d'une autre candidature, celle de M. Louis Barthou, le premier ministre actuel.

M. LOUIS BARTHOU, premier ministre de France, qui entrera peut-être à l'Académie.

Le président du conseil s'est livré récemment à des manifestations littéraires qui ont été très remarquées dans les milieux académiques, où l'on considérerait son élection comme assurée. M. Barthou a encore quelques jours pour faire acte de candidat.

COURS PUBLICS

De la Société St-Jean-Baptiste

Le lundi, 6 octobre prochain, à 8 heures du soir, au Monument National, Boulevard St-Laurent, se fera la réouverture de la série annuelle des conférences et cours donnés sous l'égide de la société St-Jean-Baptiste de Montréal.

Les matières du programme d'enseignement telles qu'édicté, pour l'année académique 1913-1914, sont les suivantes :

Hygiène, Histoire de l'Art, Géographie descriptive, Langue Française, Langue anglaise, Grammaire française, Dactylographie, correspondances et tenue du Bureau; Elocution, Sténographie.

Les conférences sur l'Hygiène, l'Histoire de l'Art, la Géographie seront illustrées par une profusion de planches lumineuses et auront lieu le dimanche: Hygiène à 2 heures et demie, et l'Histoire de l'Art, avec la Géographie Descriptive, à 8 heures, alternant à chaque dimanche.

L'entrée à ces conférences sera libre et comme par le passé, on n'inscrira pas les auditeurs.

Pour ce qui concerne les classes de grammaire française, de langue française, de langue anglaise, de dactylographie, de sténographie et d'élocution l'inscription des élèves au régistre des cours est de rigueur; toutes ces dernières leçons se donnent sur semaine à 8 heures du soir.

CONDITIONS D'INSCRIPTION.

L'élève, en se présentant, doit faire le dépôt de un dollar ($1.00).

Par exception cependant, un déboursé supplémentaire de UN DOLLAR ($1.00) est exigé pour la classe de dactylographie. Dans les autres classes, l'élève paie ses fournitures.

Le dépôt est remis à la fin de l'année, s'il a été suivi par l'inscrit, un nombre de leçons jugé suffisant par l'administration.

Les cours et conférences sont gratuits.

L'on pourra faire son entrée aux conditions citées plus haut, à tous les différents cours, dès le 15 du mois de septembre courant, en s'adressant, de 9 heures a. m. à 5 heures p.m., au Bureau de la Société St-Jean-Baptiste, chambre No 4, au Monument National, (Boulevard St-Laurent), où il sera aussi loisible à chacun d'avoir les renseignements supplémentaires.

CHIPWA

purificateur du sang, composé de racines sauvages, pour toutes maladies. Consultations gratuites et 10c pour échantillon de Mme L. Boyer, 106 rue Bridge, Manchester, N. H. vendu à 12062 rue Wellington Verdun Montréal, P.Q. 158-sam-jno

Craintes, frayeurs, abattement ou irritabilité, conséquences de la faiblesse, sûrement combattus chez les femmes par

Les Pilules Rouges

Toutes les femmes affaiblies par la maladie sont sujettes à un état constant de frayeur, d'hésitation et de timidité résultant de leur faiblesse ou de leur inaptitude physiques ou mentales poussées au point qu'elles n'osent plus agir. Cet état leur paralyse les mains, obscurcit leur volonté et les empêche de rien faire, de peur de commettre des erreurs. La crainte rendue à l'extrême cache un pessimisme invincible, une tristesse lancinant le poussant la malade à voir toujours le côté triste de la vie et à ne jamais apercevoir les points gais ou réjouissants de l'existence.

La sensation dont nous parlons et qui règne si souvent chez les femmes épuisées par le surmenage, l'anémie et la neurasthénie, est due à un affaiblissement du système physique. Le sang circule mal, coule péniblement et lentement ; la digestion est pénible et la femme qui souffre ainsi se sent si mal qu'elle n'a pas la force de rien faire. Ceci se comprend facilement, car l'énergie découle d'une sensation de force ou de bien-être ; on sent alors le besoin de courir, de sauter ou d'accomplir quelque chose, d'exécuter n'importe quoi, même l'impossible.

Une des causes physiques les plus fréquentes de l'impuissance est le dérangement du système digestif. C'est un fait admis de tous les psychologues, que toute douleur ou contusion au-dessous du diaphragme produit un effet invariablement déconcertant et déprimant. La raison qu'on en donne est qu'une peine, spécialement dans la région de l'estomac ou de l'intestin, bouleverse le système sympathique ou nerveux, déprime les nerfs cardiaques et par suite le coeur, ralentit la circulation et cause l'affaiblissement de tout l'organisme.

Ces résultats graves proviennent d'origine de deux germes, une origine physique ou une origine cérébrale qui à son tour agit sur le corps.

Dans les deux cas, le remède est le même, car c'est toujours la circulation sanguine qui est en jeu ; c'est donc celle qu'il faut rétablir ou régulariser pour améliorer la situation.

Si la femme qui est dans cet état nerveux fait un effort sur elle-même, elle peut vaincre la dépression qu'elle subit et stimuler ce défaut de circulation. Mais si elle s'y abandonne et ne fait rien pour la surmonter, ne prend aucun remède, elle devient vite mal à l'aise, inquiète, de mauvaise humeur ; elle se contrarie, hésite de peur de se tromper. On s'aperçoit vite le premier effet de cet état à l'abaissement de la pression sanguine. Cette pression s'abaisse, le visage pâlit et les pieds se refroidissent, la contraction des petites artères devient spasmodique et irrégulière ; la peau réagit lentement après un bain froid. D'un autre côté ; en cas de colere grave, on peut redouter l'apoplexie.

La dépression mentale a aussi pour effet de diminuer toujours les secrétions vitales, d'abaisser la puissance digestive au point que rien ne paraît plus nous convenir. Le foie et le pancréas se dérangent tellement qu'ils deviennent chroniquement malades si le malaise persiste. La dyspepsie peut être attribuée à l'état mental plus qu'à aucune autre chose. Dans ce cas, les embarras, les complications cérébrales ont tellement diminué les secrétions stomacales que l'estomac ne produit plus suffisamment de sucs necessaires à son action et même la nature de ces sucs est modifiée.

Pour en revenir au début de ces observations, la crainte, la nervosité, l'hésitation et la timidité sont les pires ennemis entre les mains desquels une femme puisse tomber et pour les combattre, il faut se rendre compte de leur origine. Si la cause du mal est physique, comme par exemple, le mal d'estomac, il faut y appliquer un remède immédiat. Si la cause est nerveuse et mentale, il faut rétablir la force nécessaire pour la surmonter, il faut renforcer le système nerveux et le système cérébral pour être à même d'accomplir le suprême effort que prescrit la situation

Dans ces deux cas, le remède tout indiqué pour les femmes souffrantes est les Pilules Rouges. Les Pilules Rouges sont un merveilleux médicament pour restaurer l'estomac et assurer les digestions, et ce même médicament est incomparable pour réagir sur la circulation affaiblie, pour rendre l'énergie, la volonté et la force. Elles apurent le sang, lui donnent la couleur et la vivacité indispensables pour triompher des obstacles, rendre au système la régularité, la souplesse et la tranquillité.

Les Pilules Rouges sont donc merveilleuses pour rendre aux femmes la joie, la santé et l'assurance.

Voici un certificat qui peut donner une bonne idée de leurs merveilleux effets sur les femmes atteintes de nervosité, de faiblesse et de neurasthénie avec dépression cérébrale.

"De mauvaises digestions avaient considérablement dérangé tout mon système, je souffrais de toutes sortes de choses et mes forces disparaissaient très vite.

Pendant cinq ans j'ai éprouvé des malaises généraux, des douleurs, des étouffements : j'étais nerveuse et abattue, j'avais peur de tout et n'avais plus le courage ni l'aplomb d'autrefois. Bien des remèdes que je pris ne purent me soulager. Rendue à bout de force — que n'y ai-je donc pensé plus tôt — j'allai voir les Médecins de la Compagnie Chimique Franco-Américaine et grâce à leurs bons conseils et surtout aux excellents effets des Pilules Rouges dont j'ai pris une quinzaine de boites, j'ai pu voir diminuer mes souffrances et gagner des forces. En peu de temps ma santé s'est parfaitement rétablie. Voilà bien longtemps de cela, cependant, depuis, je n'ai jamais souffert de troubles digestifs. Je suis vraiment étonnée de la rapidité de ma guérison et ce que je constate surtout avec autant de plaisir que de reconnaissance, c'est que les Pilules Rouges m'ont été profitables à plusieurs points puisque ma santé en général en a profité si abondamment." — Mme JOS. FORGET, 833 rue Coloniale, Montréal.

CONSULTATIONS GRATUITES. — Femmes qui souffrez, allez voir les Médecins de la Compagnie Chimique Franco-Américaine ou écrivez-leur ; leurs conseils vous apprendront comment vous traiter pour enrayer le mal qui vous torture, recouvrer les forces que vous avez perdues et comment aussi préserver votre santé lorsqu'elle vous sera revenue. Les consultations de nos médecins sont tout à fait gratuites et se donnent tous les jours, excepté le dimanche, de 9 heures du matin à 8 heures du soir, au No 274 rue Saint-Denis, Montréal.

Les Pilules Rouges, jamais vendues autrement qu'en boîtes de 50 pilules et portant l'étiquette de la Compagnie Chimique Franco-Américaine, sont en vente chez tous les marchands de remèdes. Nous les envoyons aussi par la poste, au Canada et aux Etats-Unis, sur reception du prix, 50c pour une boite, $2.50 pour six boites. Toutes les lettres doivent être adressées : COMPAGNIE CHIMIQUE FRANCO-AMERICAINE, 274 rue Saint-Denis, Montréal.

SIROP DU Dr. CODERRE
POUR LES ENFANTS

Est offert aux mères de famille, tel que préparé par le Dr J. Emery Coderre, et positivement le seul recommandé par tous les médecins de l'Université et du Collège Victoria". Voici les noms :

Dr A. P. BEAURIEN.
Dr O. RAYMOND.
Dr A. P. DELVECCHIO.
Dr HECTOR PELTIER.
Dr A. R. CRAIG.
Dr G. A. BEAUDRY.
Dr ELZEAR PAQUIN.
Dr J. B. RIBAUD.
Dr P. MUNRO.
Dr L. P. DUROCHER.
Dr D. W. ARCHAMBAULT
Dr Tas. E. D'ODET D'ORSONNENS.
Dr A. T. BROSSEAU.
Dr ALEX. GERMAIN.
Dr J. A. ROY.
Dr F. H. TRUDEL.

Tous ces médecins ont certifié que le Sirop du Dr CODERRE pour les enfants est préparé avec les médicaments propres au traitement des maladies des enfants telles que : Coliques, Diarrhée, Dysenterie, Dentition douloureuse, Toux, Rhume, Etc.

Insistez auprès de votre marchand pour qu'il vous donne le Sirop du Dr CODERRE et n'en acceptez jamais d'autre. Evitez les imitations. Vendu par tous les marchands de remèdes, à 25c la bouteille.

Verdict Unanime dans le procès de
I.X.L. WASHER
devant la cour de l'opinion publique en faveur du
I.X.L. VACUUM WASHER
PRIX $3.50

Lave tout, depuis la couverte à cheval et les salopettes jusqu'aux plus fines dentelles, sans les abîmer.

Le Couvon ci dessous sauve $7.00

lave parfaitement une cuve de linge en 3 minutes.

Non seulement lave, mais rince et passe au bleu, envoyé avec garantie de remettre l'argent.

—LA PATRIE— —COUPON—

Découpez et envoyez le coupon avec votre nom et adresse, plus $3.50, à la Dominion Utilities Manufacturing Co. Ltd., 482½ rue Main, Winnipeg, Man. et vous recevrez un I. X. L. Vacuum Washer. Tous frais payés par tout le Canada et l'argent sera remis si la machine ne fait pas tel que dit.

DAMES ET JEUNES FILLES

que la nature n'a pas favorisées, vous pouvez conquérir une taille élégante et souple en faisant régulièrement usage des célèbres

PILULES PERSANES

de Tewfick Hafiz, de TEHERAN, PERSE. Société des produits Persans. Montréal.

Messieurs.—J'ai fait usage des Pilules Persanes pendant cinq mois, et ma soeur pendant trois mois, et nous en avons été satisfaites au point que nous les recommandons à toutes les femmes et jeunes filles peu favorisées sous le rapport de la taille et du buste.

MARIA V. G.

$1.00 la boite, 6 boîtes pour $5

Societe des Produits Persans
BOITE POSTALE 2675
10—s—jno

Pour faire repousser et recolorer les cheveux gris.

La prodigieuse
CHEVLURINE DE PARIS
est le seul remède réellement efficace.

Plant une nourriture possédant tous les éléments nécessaires à la vie et à la coloration des cheveux ; infailliblement elle rend la couleur naturelle soit châtaine, brune ou noire à tous les cheveux gris, blancs ou fanés — elle nettoie et stimule le cuir chevelu, détruit les pellicules, la démangeaison, arrêtant ainsi de blanchir et de tomber les cheveux et les faisant repousser d'une manière naturelle, cela à tout âge, dans tous les cas — ce n'est pas une teinture.

En vente dans toutes les pharmacies à 50c la bouteille.

Essai Gratis Pour convaincre les incrédules nous envoyons absolument gratis à tous ceux qui en font la demande un paquet d'essai. Il suffit d'envoyer votre adresse avec 10c pour payer les frais de poste et emballage et vous en recevrez un par le retour de la malle, à nos propres frais.

Adressez COOPER & CO., Dept. 61
219 rue Des Commissaires, entre St-Sulpice et Place Royale, Montréal

N'ACHETEZ PAS UNE NOUVELLE JUPE CET AUTOMNE

Envoyez-nous vos jupes de promenade et de soirée et faites-les nettoyer et presser à sec — pour les porter cet automne — à une fraction du coût de nouvelles.

Médaille d'Or.

British American Dyeing Co.
7 téléphones et succursales.
5-11-13

GRATIS

Le REGENERATEUR du Dr Maroni, offert gratuitement à toute personne malade du Canada et des Etats-Unis. Traitement sans piqûres, et SANS DANGER pour faire ENGRAISSER et DEVELOPPER.

Ce remède est une nourriture complète de la chair et des nerfs, augmente les éléments fluides et les globules rouges du sang, rajeunit les vieux, rend la vitalité aux jeunes, embellit les formes et le teint.

Envoyez 10 centins aujourd'hui à Dr A. MARONI, Dept. 116, 52 Vigor, Montréal, Boîte 696, et vous le recevrez "GRATIS", avec preuves absolues de ses effets sûrs, rapides et SANS DANGER. LS.h. jno

Feuilleton de la "Patrie"

"Paulette et Renée"

Par Ely Monticlerc

Adaptation et reproduction entièrement réservées par la Société des Gens de Lettres

51 (Suite)

L'homme s'assit à côté de la femme.

— Venez! m'ordonna-t-il.

Je m'approchai en tremblant.

— Vous avez devant vous, me dit alors le monsieur sec et froid, votre cousin et votre cousine, M. et Mme Duveyrier.

"Bien que le nom que vous portez nous soit à juste titre une honte, nous avons consenti, par charité, et aussi pour ne pas permettre aux instincts fâcheux qui sont en vous de se développer, nous avons consenti à nous charger de vous.

"Votre éducation sera sévère, il le faut pour votre bien... plus tard vous nous remercierez"...

"Allez! maintenant, et tâchez de mériter nos bienfaits..."

Sur ces mots, la femme, ma cousine, se leva, et me conduisit dans une chambre près du grenier, une chambre glacée, et me commanda d'y demeurer jusqu'à l'heure du repas.

Je n'avais rien dit encore; je baissai la tête, et quand enfin je me trouvai seul, je me jetai sur mon lit en criant et en sanglotant.

— Pauvre gars! répéta le bûcheron attendri.

C'est ça, un rude calvaire tout de même pour des petits cœurs d'enfants, qu'ont autant besoin de caresses que de soupe, plus même.

Qu'est-ce qu'il faisait, dis, ton cousin, ce Mossieu Duveyrier?

— Il était pasteur protestant...

— J'sais pas ce que c'est, interrompit Emile.

— T'es bête, fit le vieillard; un pasteur, c'est comme qui dirait le curé des protestants.

Y en a un à Bar-le-Duc.

Je l'ai même rencontré souvent, vu qu'il demeurait dans la même maison que nous, quand je travaillais à la filature de ce bon M. Deraismes.

— Les curés ne se marient pas, objecta l'ami de Jean.

— Si, mon gars, les curés des protestants se marient.

Va, Jean, finis ton histoire, pauvre petiot!

— Je pourrais le dire à présent en deux mots, reprit notre ami, j'ai été très malheureux.

A partir de ce jour, ç'a été fini, je n'ai plus connu que le malheur.

Mon cousin et ma cousine, sous prétexte de réformer mon caractère, d'empêcher le développement de ce qu'ils appelaient mes mauvais instincts, m'élevaient sévèrement.

C'est-à-dire qu'ils appelaient sévérité les coups... les privations de nourriture, le froid.

Jamais un moment de liberté, jamais un sourire; il fallait travailler sans cesse, baisser les yeux et ne pas parler.

Quelquefois, je restais jusqu'à minuit à écrire mes devoirs. A apprendre mes leçons dans ma chambre où jamais on ne faisait du feu.

J'avais l'onglée aux mains, mes pieds étaient gelés.

Je pleurais de froid et de chagrin tout ensemble, et quand je me couchais, j'avais tellement froid que je ne pouvais pas arriver à m'endormir.

Pensez, grand'père, au cœur de l'hiver, quand c'était partout couvert de neige, on ne me donnait qu'une couverture de coton, et pas trop épaisse, allez!

Et il a gelé dur à Lille.

—C'est des fiers sacripants, ce monde là! gronna le bûcheron.

On en met en prison qui n'en ont pas fait davantage.

—Je n'ai jamais vu sourire mon cousin, dit Jean; quant à ma cousine, je ne l'ai jamais entendue me parler autrement que pour me donner un ordre.

Elle avait une petite bouche, avec des lèvres si minces qu'on ne les voyait pas, surtout qu'elle les pinçait tout le temps comme une personne lâche.

Elle me faisait presque aussi peur que son mari.

J'allais à l'école, à une pension protestante, j'y travaillais fort bien car j'aime l'étude; malgré cela je fus toujours grondé et puni.

Eh bien, grand'père, ces choses-là, je les aurais encore supportées, parce que, après tout, j'avais du pain, un abri, et que je recevais une instruction dont plus tard j'aurais pu me servir... je le sentais...

J'avais l'intention bien nette de devenir un homme savant, de gagner le plus tôt possible ma vie, afin de n'être plus à la charge à mes cousins, et ensuite, une fois libre, je voulais m'occuper de mon père.

Dans ma petite cervelle d'enfant de dix ans, un projet bien défini ne pouvait pas germer; néanmoins j'avais un commencement d'idée je me disais, je me suis toujours dit:

Puisque Sophie qui connaissait bien papa affirme qu'il est innocent, Sophie a raison, il doit y avoir un moyen de faire reconnaître qu'on a condamné un homme qui n'avait rien fait de mal.

Le malheur, voyez-vous, c'est que je n'osais guère parler de papa.

Sophie, dans les temps, me donnait quelquefois de ses nouvelles, sans me dire où il était et après la mort de ma vieille amie, j'avais compris que papa lui écrivait de sa prison.

Pauvre papa! j'étais son seul bien! son seul espoir!

—Quel malheur, tout de même! murmura Emile, qu'un pauvre homme soit mêlé avec les assassins et les voleurs quand il est sûr qu'il n'a rien fait.

—Dam! garçon, fit le père Lombard, ils ne sont ni plus ni moins que les autres créatures, les juges, et ils se trompent, tiens!

—N'est-ce pas, s'écria Jean, le feu aux joues, n'est-ce pas, bon père, que c'est possible, que c'est vrai!

On a vu des exemples d'erreurs judiciaires.

—Si on en a vu! mon petit gars, que trop souvent.

—Sophie avait raison... elle affirmait que papa ne pouvait pas être criminel... et moi je l'ai crue, la bonne créature, et je porte en moi, depuis ce jour, une douleur et un espoir.

La douleur que me causent les souffrances endurées par mon père chéri, l'espoir de faire un jour, quand je serai un homme, réhabiliter sa mémoire.

—Dire qu'il ne verra pas ce moment-là? quel pitié!

Et le vieux parlait avec une conviction parfaite, comme s'il eût été certain d'avance que Jean réussirait.

—Y a longtemps, dis, mon Jeannot, qu'il est défunt, ton papa?

—Je ne sais pas au juste... dix-huit mois peut-être.

—Comment que tu as su la nouvelle? demanda Emile.

—Voilà!... Je vous disais tout à l'heure que je n'osais pas parler de papa à mes cousins.

Bien qu'à voir leurs figures, ça me glaçait, cependant, je voyais bien, tous les mois à peu près — car je guettais le facteur — je voyais bien arriver une lettre, une drôle de lettre, qui portait des tas de cachets et qui paraissait venir de très loin.

Ces jours-là, mon cousin et ma cousine prenaient leur mine la plus mauvaise, la plus désagréable.

Moi, quelque chose me disait que, cette lettre, elle devait venir de papa.

J'aurais donné je ne sais quoi pour en tenir une entre mes mains, pour pouvoir lire ce qu'il écrivait, le pauvre prisonnier.

A force d'épier, j'arrivai à connaître l'endroit où mon cousin enfermait ses correspondances.

C'était dans un meuble de son cabinet de travail... et je réussis un matin à m'introduire dans ce cabinet...

J'ouvris le tiroir, je pris une lettre au hasard et je me mis à la dévorer.

Oh! cher papa! il parlait de moi avec une si grande tendresse que j'en étais ému, ému jusqu'au fond du cœur.

Et il remerciait ces gens de s'occuper de moi, il leur faisait des recommandations, leur expliquait mon caractère.

J'étais à genoux, en train de baiser cette bonne lettre, de la serrer contre moi, comme si c'avait été mon papa lui-même, lorsque mon cousin entra brusquement.

Je vous laisse à penser la scène.

Il me traita de voleur, de misérable, qui force les tiroirs, est-ce que je sais? et me punit de huit jours de pain sec et d'eau pour dîner.

Mais ça m'était bien égal: j'avais des nouvelles de papa.

A ce moment-là, du reste, c'était l'été, il y avait du soleil, je souffrais moins.

Quand j'eus la permission de reparaître à la table, au bout d'une semaine, mon cousin me dit:

—Jean, j'ai une triste nouvelle à vous apprendre... votre père est mort.

Il n'avait pas fini que je tombais raide sur le plancher.

—Canailles! gronda le père Lombard.

Apprendre ça de cette manière à un malheureux orphelin!

Faut tout de même pas avoir de cœur!

—Lorsque je rouvris les yeux, reprit Jean, ils étaient tous deux auprès de moi là, et j'entendis ma cousine qui disait:

"—Vous avez bien fait, André, et ce qui arrive est tant mieux; de la sorte, cette honte nous sera épargnée de recevoir au su de toute la ville des lettres d'un forçat.

"Nous avons suffisamment d'embarras avec sa progéniture!

"—On... celui-là, il marchera droit je vous en réponds, gronda le pasteur.

"C'est bien assez, malheureusement, d'un criminel dans la famille.

Je voulus ouvrir la bouche, leur crier qu'ils étaient des lâches; mais j'avais trop de chagrin... trop peur aussi de leurs mauvais traitements; j'ai fait semblant de n'avoir rien entendu.

Et voilà comment j'ai appris que mon cher papa était mort!...

—Après, qu'est-ce que tu as fait? interrogea Emile, prodigieusement intéressé.

Comment es-tu parti de chez ces méchants?

—Tu vas le savoir.

Je vous ai dit, n'est-ce pas, que j'allais à l'école?

Là, j'aurais dû trouver un peu de consolation, des camarades...

Je voyais les autres enfants s'amuser ensemble; il y en avait qui s'aimaient comme des frères...

J'aurais voulu, moi aussi, avoir un ami, mais personne ne me parlait, personne ne voulait jouer avec moi... on aurait dit que j'avais la peste.

Les maîtres eux-mêmes me parlaient durement et semblaient encourager les mille méchancetés que me faisaient mes condisciples.

On me déchirait mes cahiers, on répandait mon encre, on brisait mes plumes... et ensuite j'étais grondé, j'étais puni parce que mes devoirs n'étaient pas faits.

Et à la maison, c'étaient des scènes, parce que mon cousin, M. Duveyrier, devait m'acheter d'autres

SUITE A LA IIe PAGE

LES ECOLES PUBLIQUES

"L'Avenir National" de Manchester, N.H., dénonce à son tour l'attitude de la "Gazette" de Fall-River, elle le fait en ces termes :

"A le prendre à la lettre (l'article de la "Gazette"), on devrait en conclure que l'Eglise permet aux catholiques de se servir des écoles publiques comme une nécessité imposée par la situation. Or, cela n'est pas tout à fait exact.

"Léon XIII a bien dit, aux catholiques du Manitoba, par exemple, de tirer le meilleur parti de la situation. Mais il n'a pas voulu, croyons-nous, indiquer par là que les catholiques pouvaient se servir des écoles neutres, encore moins d'en assumer la direction. L'intention du grand pape était évidemment de faire servir la loi existante aux meilleures fins possible, comme l'établissement d'écoles séparées ou privées moyennant certaines conditions ou restrictions. Et c'est ce qui a été fait au Manitoba et dans les autres provinces du Nord-Ouest, où les droits des catholiques et du français ont été odieusement violés par une majorité sectaire.

Aux Etats-Unis la loi offre les plus grandes facilités pour l'établissement d'écoles séparées. Elles sont reconnues légalement à l'égal des écoles officielles. La seule différence c'est que les catholiques doivent payer eux-mêmes pour le soutien de leurs écoles tout en contribuant par l'impôt aux frais de l'éducation officielle. Le commandement du même pape est formel : "Bâtissez des écoles". Si les écoles catholiques sont insuffisantes alors il faut prendre les moyens pour recevoir tous les enfants catholiques.

Un moyen puissant d'engager tous les parents catholiques à envoyer leurs enfants à l'école paroissiale serait de mettre celle-ci à la portée de tout le monde en abolissant la contribution mensuelle. Que l'école paroissiale soit gratuite à la façon de l'école publique, et vous verrez comme le nombre des nôtres qui envoient leurs enfants à l'école publique diminuera notablement, s'il ne disparaît pas tout à fait. Une grande paroisse, établie depuis de nombreuses années munie de tous les édifices nécessaires est parfaitement capable de prendre à sa charge l'entretien de ses écoles. De cette façon on intéresserait toute la paroisse à la grande cause de l'éducation—de l'éducation catholique et française. Il n'y a pas d'homme ayant dans le coeur l'amour de sa religion, de sa race et de sa langue, qui se refuserait à fournir sa quote-part pour cette oeuvre, la première entre toutes dans une paroisse.

Dans les localités où il n'y a pas encore d'école confessionnelle, et où il est pratiquement impossible d'en établir, nous comprenons que le meilleur parti à tirer de la situation serait de se servir temporairement de l'école publique. Mais dans une grande et vieille paroisse comme nous en avons tant dans la Nouvelle-Angleterre, qui ont parfois de majestueux temples et de coûteux édifices, la gratuité scolaire devrait être établie. Nous aurions une bonne leçon à apprendre sous ce rapport de nos coreligionnaires irlandais qui, en plusieurs cas ont leurs écoles à la charge de la paroisse.

"Vraiment, nous croyons que cette interprétation donnée à la politique prêchée par Léon XIII est quelque chose de renversant."

RAPPORT DE BREVETS

MM. MARION & MARION, Solliciteurs de Brevets, Montréal, Canada, et Washington, E. U., fournissent la liste suivante de brevets récemment obtenus par leur entremise.

Tout renseignement à ce sujet sera fourni gratis, en s'adressant au bureau d'affaires plus haut mentionné.

Nos.

149,777 — Harry K. Pell, Nordin, N.B. Attaches pour ressorts de voitures.

149,829 — Julius Dorneth, Berlin, Allemagne. Dispositif d'alignement de caractère pour machines à composer.

150,101 — Joseph Carreau, Montréal, Qué. Tonique pour la peau et les cheveux.

150,116 — Charles C. Freeman, Day Dawn, Australie Ouest. Bassinet pour décharger et classifier les matières broyées.

150,141 — Arsène Riopel, St-Elie de Caxton, Qué. Porte-toilet.

SUISSE.

59,710 — George W. Abraham, Weston, Ont. Bouton articulé pour manchettes.

Demandez une copie gratis du "GUIDE DE L'INVENTEUR".

LA RELIGION DES ROIS DES BALKANS

Les différents états balkaniques sont gouvernés par des souverains de tous les rites et de toutes les croyances

L'exemple de la Grèce

ATHENES, 13 — Avant l'assassinat du roi Georges Ier, ni la Grèce, ni la Roumanie, ni la Bulgarie n'étaient gouvernées par des souverains de la même religion que leurs peuples.

En donnant le pouvoir à des princes d'Occident, ces Etats n'ont pas en effet exigé de leurs élus une abjuration pareille à celle d'Henri IV.

La Grèce eut en Georges Ier un roi protestant, la Roumanie et la Bulgarie ont encore des souverains catholiques.

Mais cette tolérance n'a été jusqu'ici pour les peuples balkaniques qu'une résignation temporaire, et déjà, lisons-nous dans le dernier numéro du "Tour du monde", on a préparé les voies au retour de l'unité confessionnelle dans ces Etats. Le roi Constantin et les héritiers des trônes roumain et bulgare ont été baptisés suivant les rites de l'Eglise orientale, ce qui assure la fondation de trois nouvelles dynasties orthodoxes.

Constantin a donné le signal de cette évolution religieuse, et il sera suivi du futur roi Boris de Bulgarie et du futur Charles II de Roumanie, tous deux, comme Constantin, baptisés selon le rite grec.

Voilà pour les rois. Si nous nous tournons vers les reines, le mélange de religion apparaît comme assez singulier : le tsar Ferdinand de Bulgarie est catholique romain, la tsarine Eléonore est protestante, et leur fils aîné est orthodoxe. Leurs autres enfants sont élevés dans la religion du père. A Bucharest, même mélange confessionnel : le roi et le prince héritier sont catholiques romains, la reine (Carmen-Sylva) et la princesse héritière sont protestantes, mais les enfants de celle-ci sont orthodoxes grecs.

Le retour prévu et déjà commencé de ces dynasties à la religion nationale va former toute une série de familles royales orthodoxes qui s'uniront entre elles par le mariage en faisant disparaître peu à peu de leur sein les dernières traces du protestantisme et du catholicisme romain.

Soyons toujours prêts à faire suivre les paroles par les actes.

Baker's Cocoa

EST PUR ET BON

Connu dans le monde entier comme le cacao de haute qualité

Sa saveur délicieuse et sa facilité d'être digéré en font un aliment liquide d'une valeur exceptionnellement grande

Manufacturé au Canada

Un petit livre renfermant des recettes choisies est envoyé gratuitement sur demande.

Walter Baker & Co. Limited

Maison fondee en 1780

MONTRÉAL, CANADA DORCHESTER, MASS.

ECHOS

La fanfare de Coaticooke qui a joué le "God Save the King" sous les fenêtres de la station du Grand-Tronc où se trouvait le jeune Thaw, n'a commis aucun outrage. Elle n'a fait que mettre en lumière la confiance qu'il convient de mettre dans les institutions britanniques.

Le "Manitoba" nous arrive avec un format agrandi et une toilette nouvelle. Au confrère qui se dit tout fier de ses succès, nous offrons nos sincères félicitations.

Fondé en 1871, "Le Manitoba" est le pionnier de la presse française de l'Ouest canadien. Il fut pendant longtemps l'unique medium de publicité des chefs spirituels et des hommes politiques, de nos compatriotes de là-bas; c'est dire qu'il fut intimement mêlé à l'histoire politique, religieuse et nationale de ce pays.

Le premier recensement de la ville de Le Pas, Keewatin, vient d'être fait.

La population est de 1,509 personnes dans la ville, et d'environ 500 Indiens sur la réserve située de l'autre côté de la rivière. Il y a dix-neuf nationalités de représentées. Les catholiques forment un groupe de 45%. La valeur des bâtisses, bâteaux, animaux, marchandises générales et matériel, exclusion faite du terrain, est de $1,595,690.

On y compte deux banques, une gare de chemins de fer, un bureau de télégraphes et d'express, vingt-huit magasins ou boutiques, six restaurants, trois hôtels, six lieux d'amusement, six bureaux d'immeubles, cinq médecins, deux avocats, un journal et établissement d'imprimerie, trois écoles, trois églises et un département de la Police Montée.

—o—

Les canado-américains réunis en convention à Manchester ont exprimé publiquement leur reconnaissance aux journaux qui se défendent depuis bientôt un demi-siècle pour les catholiques français d'Amérique.

"L'Indépendant" de Fall-River, Mass., fait suivre cette nouvelle des commentaires qui suivent :

"Et dire qu'on a entrepris contre ces mêmes journaux une croisade où le mensonge, l'insinuation et la calomnie se disputent le pas !

"Et dire que cette croisade est menée par des gens apparemment prêts à tout sacrifier pour plaire aux assimilateurs à outrance, c'est-à-dire aux pires ennemis de la langue française !

"A-t-on jamais vu pareil exemple d'ingratitude et de veulerie ?

"Les journaux qui existent depuis dix, vingt ou trente ans ont rendu d'inestimables services à la cause franco-américaine.

"Est-on bien sûr que sans eux les prêtres canadiens n'auraient pas été évincés l'un après l'autre de la plupart des diocèses de la Nouvelle-Angleterre.

"Qu'on jette un coup d'oeil sur les Etats où il n'y a point de journaux français, et la réponse à cette question ouvrira les yeux aux plus sceptiques.

"Merci donc à l'Association Canado-Américaine, qui a pensé aux vétérans de notre presse avant de clore son dernier congrès.

"Ces vétérans, elle les trouvera toujours sur la brèche, quand certains nouveaux venus portant la livrée de maîtres étrangers se tiendront prudemment à l'écart s'ils ne fournissent pas à l'ennemi des armes et des munitions."

POUR LES PELLICULES, LA CHUTE DES CHEVEUX OU LA DEMANGEAISON DU CUIR CHEVELU--25c DE DANDERINE

FILLES ! FILLES ! SAUVEZ VOTRE CHEVELURE, FAITES-LA POUSSER LUXURIEUSE ET JOLIE.

Si vous aimez à avoir une chevelure qui reflète de beauté et qui soit radieuse de vie, qui ait une douceur incomparable et qui soit ondulée et lustrée, essayez Danderine.

Rien qu'une application redonne la beauté de votre chevelure, en outre, elle détruit chaque particule de pellicule ; vous ne pouvez avoir une chevelure belle, épaisse et pleine de santé, si vous avez des pellicules. Ces pellicules enlèvent le lustre de la chevelure, sa force et sa vie même et si elles ne sont pas maîtrisées, elles amènent la fièvre et la demangeaison du cuir chevelu ; la racine des cheveux languit, amoindrit et meurt ; alors les cheveux tombent vite.

Si vous avez négligé votre chevelure qui reflète de beauté et qui soit radieuse de vie, qui ait une douceur incomparable et qui soit ondulée et lustrée, essayez Danderine.

Rien qu'une application redonne la beauté de votre chevelure, en outre, elle détruit chaque particule de pellicule ; vous ne pouvez avoir une chevelure belle, épaisse et pleine de santé, si vous avez des pellicules. Ces pellicules enlèvent le lustre de la chevelure, sa force et sa vie même et si elles ne sont pas maîtrisées, elles amènent la fièvre et la demangeaison du cuir chevelu ; la racine des cheveux languit, amoindrit et meurt ; alors les cheveux tombent vite.

Si vous avez négligé votre chevelure, ou si elle est mince, flétrie, sèche, inégale ou trop huileuse, procurez-vous une bouteille de Danderine Knowlton de 25 centins à toute pharmacie ou au comptoir des articles de toilette ; appliquez tel que recommandé et dix minutes après vous direz que c'est le meilleur placement que vous avez jamais fait.

Nous croyons sincèrement, indifféremment de tout ce qui a été annoncé, que si vous désirez une chevelure douce, lustrée, jolie et abondante, pas de pellicules, pas de demangeaison du cuir chevelu et plus de chûte des cheveux vous devez vous servir de la Danderine de Knowlton. Et en définitive, pourquoi pas immédiatement ?

VIN DES CARMES

DONNE LA FORCE ET LA SANTE

Ce grand tonique dont l'efficacité est reconnue convient aux enfants, femmes, vieillards, convalescents, et généralement à toutes personnes — faibles et maladives.

C'est le roi des fortifiants, des toniques et des apéritifs.

Grâce à sa richesse — LE VIN DES CARMES — les résultats sont immédiats. Un mieux-être égal vous convaincra.

Si votre fournisseur ne tient pas ce tonique, adressez-vous aux endroits suivants :

Les jeunes filles qui ont de la peine à se former ou à se développer, les vieillards affaiblis, les anémiques DOIVENT prendre régulièrement du Vin des Carmes. Il est aussi tout particulièrement recommandé aux convalescents.

Votre sang est-il pâle — c'est-à-dire manque-t-il de globules rouges ? prenez du Vin des Carmes. Vous constaterez votre pâleur disparaître et le sang vous monter aux joues et aux lèvres.

Hudon, Hébert & Cie., Limitée
Lymans, Limited.
Hudon & Orsali.
Lyman, Knox, Limited.
Laporte, Martin & Cie.
S. J. Major, Limitée. — MONTREAL
OTTAWA.

Dépositaires Généraux

A. TOUSSAINT & CIE.

194 RUE ST-PAUL, QUEBEC, Qué.

INSTITUT DU Dr LAFOREST, INCORPORE

Angle de la rue Sherbrooke et de l'Avenue du Parc, Montréal. Guérison des maladies chroniques par les moyens physiques : Electricité, Rayons X, etc.

Neurasthénie, Paralysie, Rhumatisme, Cancer, Tuberculose, Maladies de l'Estomac, du Foie, de la Vessie, des Reins, etc. Maladies des Femmes. Enlèvement des Poils Follets sans cicatrice, ni douleur.

Quelques extraits de témoignages constatant de personnes guéries.

Revde Sr. Supérieure Ecole St-Charles, rue Wellington, guérie de rhumatisme.

M. Eugène Houle, 113 Ste-Elisabeth, guéri de cancer inopérable à l'estomac.

Mme McCaffrey, 549 St-Hubert, guérie de rhumatisme inflammatoire.

M. P. N. Gravel, Trois-Rivières, guéri de maladie de l'estomac.

M. Alp. Levert, 662 St-Christophe, guéri de rhumatisme inflammatoire.

M. Alp. Pepin, 520 Amherst, guéri de maladie de la vessie.

Revde Sr. Supérieure du Couvent d'Hochelaga, recommande le traitement pour ses confrères religieux qui ont été traités pour cancer et tumeur chroniques.

Consultations gratuites de 9 h. à 2 h. p.m. Phone Est 3501.

NOUVEAU-NE ABANDONNE

Des Italiens, travaillant rue Ste-Agnès, ont trouvé, de bonne heure, hier, le corps d'un nouveau-né sur le bord d'un trottoir. Le corps a été transporté à la morgue et la police avertie de cette macabre découverte.

SES BLESSURES SONT GRAVES

Le Russe du nom de Strick, qui s'est fracturé le crâne en tombant d'une pile de bottes, est à peu près dans le même état à l'Hôpital Général, où il a été transporté.

Les médecins craignent qu'il succombe à sa blessure.

Feuilleton de la "Patrie"

"PAULETTE ET RENEE"

Par Ely Montclerc.

SUITE DE LA 10e PAGE

fournitures.

Mais il savait encore autre chose...

Chaque fois qu'ils en trouvaient l'occasion, mes camarades m'appelaient : fils de forçat !

C'était comme si on me brûlait la joue quand j'entendais cela, comme si j'avais reçu un soufflet.

Bientôt, on ne m'appela plus autrement dans l'école, de sorte que c'était pour moi un supplice aussi cruel que de rester à la maison pour y être battu.

Vous pensez si j'étais malheureux.

Je passais mon temps à chercher le moyen d'échapper à cette vie affreuse... je me disais qu'il vaudrait cent fois mieux être mort que d'avoir à supporter tous ces chagrins.

oui, grand père, je pensais à la mort...

—Tais-toi, mon p'tit ; tiens ! ne me parle plus de ça : tu me révolutionnes.

—M'en aller, j'en avais bien l'idée, mais je me demandais avec terreur ce que je serais devenu... tout seul, et trop faible pour gagner ma vie.

Et puis, un beau matin, ça s'est fait sans que j'y pense, pendant la récréation.

J'étais assis sur un banc, bien tranquille, lorsque tout à coup un élève s'approcha de moi et me jeta une poignée de sable à la figure en me criant :

—Tiens ! voleur !... fils de forçat ! fils d'assassin !

Le sable m'était entré dans les yeux et m'aveugla pendant quelques instants ; la douleur fut si vive que je m'abandonnai à une colère folle.

Je me jetai sur le méchant garçon et je le battis, je le battis de toutes mes forces.

Quand on le retira des mes mains, il était en sang.

Je fus conduit chez le directeur et tancé d'importance.

J'eus beau affirmer que j'avais été provoqué, battu le premier, rien n'y fit et le directeur me déclara d'un ton sévère qu'il ne pouvait plus supporter dans sa pension une mauvaise graine comme moi, que du reste, il y faisais assez tort à sa maison depuis longtemps, qu'il ne me savait accueilli que par considération pour mon respectable cousin, M. Duveyrier...

Mais, du moment que je répondais si mal à ce qu'on était en droit d'attendre de moi, il me renvoyait.

Je pouvais, de ce pas, ajouta-t-il, m'en retourner chez mon cousin et lui apprendre la nouvelle.

Alors, mes amis, j'ai perdu la tête.

La peur de ce qui m'attendait à la maison me donna le courage de m'enfuir, de quitter à jamais ces gens impitoyables...

Advienne que pourra ! pensai-je ...si je meurs, ce ne sera que de faim et tout d'un coup, tandis que cette existence me tue à petit feu...

Et, au lieu de rentrer chez le pasteur, je quittai la ville, je gagnai les champs...

J'avais laissé toutes mes affaires en classe...je n'emportais que les vêtements que j'avais sur moi, et le portrait de mon papa...

Eh bien ! vous le croirez si vous voulez, mais c'est à partir de ce jour-là seulement que j'ai connu un peu de bonheur...

Je ne sentais plus peser sur moi la haine, je n'avais plus peur...

Je couchais à la belle étoile plus souvent qu'à mon tour, je n'avais pas tous les jours du pain...

N'importe, la vie me semblait belle quand même, et je me reprenais à espérer...

J'ai vécu au hasard pendant plus de six mois, tout un hiver et tout un printemps avant d'arriver dans ce pays-ci, mes amis.

Comme j'avais la chance d'inspirer confiance et que les gens me trouvaient une bonne figure, j'arrivais assez facilement à me tirer tirer d'affaire.

J'évitais les villes, par crainte que M. Duvevrier ne me fit rechercher...

Je demandais de préférence du travail dans les fermes et, si j'avais voulu, il y en a où l'on m'aurait gardé; mais j'aimais mieux voir du pays, et surtout m'en aller le plus loin possible de Lille...

Maintenant vous connaissez aussi bien que moi mon histoire...

—Elle est rudement triste ! mon garçon, et quoique jeune, t'as connu la dure déjà...mais à présent, s'il plaît au bon Dieu, c'est fini.

T'as un toit, un lit, de la soupe et deux braves coeurs qui t'aiment bien parce que tu es une nature honnête et courageuse...

Viens m'embrasser, garçon !

Jean ne se fit pas prier pour obéir. Emile se joignit au groupe et pendant quelques instants nos trois amis s'abandonnèrent, heureux à leur touchante effusion.

Ce fut Emile qui le premier reprit l'entretien.

—T'as dit que tu montrais le portrait de ton père, Jean?

Veux-tu dire?

Pour toute réponse, Jean tira du sachet qui était suspendu à son cou, la miniature, et la tendit au bûcheron.

Celui-ci examina longuement l'image ; Emile pardessus son épaule la contemplait aussi.

—Un fier bel homme! fit le vieillard, en hochant la tête, et une figure qui ne doit point être menteuse.

Des yeux francs bien droits.

Ça n'est pas une mine de criminel va, tu peux en être sûr!

—Quel beau monsieur, murmurait Emile extasié; on dirait un des messieurs des châteaux du pays, un noble.

—Mon père était noble,répondit Jean avec une nuance d'orgueil dans la voix; il s'appelait Pierre de Valcourt.

—Pierre de Valcourt! répéta Emile avec émotion.

Alors toi tu t'appelles Jean de Valcourt!

Jean sourit.

—Naturellement, fit-il.

Tous les nobles que j'ai connus sont riches, intervint le bûcheron, comment ça se fait-il que ton père, à ce que tu m'as dit n'ait point eu de fortune?

—Mon grand père a perdu notre patrimoine... il paraît, expliqua Jean, c'est Sophie qui m'a expliqué cela autrefois.

L'enfant montra la miniature dans le petit sachet.

—A présent que vous savez les choses, poursuivit-il, vous comprendrez pourquoi je n'ai pas attendu à Paris, pourquoi j'ai quitté précipitamment la mère Langevin.

J'étais sûr que M. Chappart chercherait de me faire des misères, et il aurait réussi sans peine.

Alors, une fois entre les mains du commissaire, on m'aurait questionné.

J'aurais été forcé de dire mon nom et c'était fini de ma liberté, car mon cousin Duverrier, du coup, me rattrapait, et, cette fois, il se serait arrangé pour que je ne puisse plus m'échapper.

—Pardi ! fit le père Lombard ; aussi, puisque t'as eu la bonne idée de revenir dans le pays, faut plus nous quitter, vois-tu.

La forêt offre un abri sûr...

Jamais personne ne songera à venir t'y chercher, pas même M. Chappart, qui est bien loin de se douter que c'est ici, près de nous, que tu te caches...

Seulement, reste avec les bûcherons, ne va plus dans les villes... évite le château de Pierre-Bénite.

Les bûcherons sont des gens simples qui n'iront pas s'inquiéter de ce qui ne les regarde pas.

Les citadins, c'est autre chose, ils sont trop curieux, mon gars.

Je vous le ferai, grand'père ; vous avez raison, grandement raison.

C'est fini pour moi de me mêler, défaire.

Jean n'est pas un paysan comme nous, c'est un mobile, un "fils de famille."

Sans le comprendre lui-même, il s'est attaché à ce beau monde, à la petite Paulette surtout, parce que, il se retrouvait comme chez lui, au milieu de ces belles choses, de la richesse.

Il a senti que ces gens, c'était de sa race...

Et puis, quoi ! mon gars, il n'y a rien à faire, vois-tu contre la destinée, chacun doit suivre la sienne.

Celle de Jean, je le crains, est de beaucoup souffrir par le coeur.

—Oui, renchérit Emile, oui, il est trop bon, trop brave, il se donne trop.

Mais avec nous, du moins, il ne sera pas trompé, hein, grand'père ?

Nous la lui rendons, n'est-ce pas, son amitié ?

—C'est ton frère, et c'est mon fils, répliqua avec une grandeur inconsciente le vieux bûcheron.

Et il tendit ses mains calleuses et ridées au feu qui léchait gaiement les parois de l'âtre noir de suie, tandis qu'Emile allait se mettre à genoux devant le fils de Pierre de Valcourt, et levait vers le visage de notre ange sa pauvre figure souffreteuse.

—Jean, murmurait le garçonnet, Jean, ne pleure pas...

Nous parlerons d'elles tous les deux, et puis de ton papa...

Tu ne seras plus seul à y penser...

XI

Les années s'étaient enfuies.

Neuf printemps avaient passé, de neuf étés, de neuf automnes et de neuf hivers, depuis que Jean, Emile et Paulette avaient quitté la maison du père Lombard.

Jean était maintenant une grande, belle et intelligente jeune fille.

Paulette, qui avait quinze ans, le voilà, devant abandonner au printemps tirer les jupes courtes, et la paisse natte de cheveux dorés qui lui tombait sur les épaules, serait désormais transformée en une tresse attachée au sommet de la tête, ce qui aurait pour effet de donner à l'enfant un air sérieux, une allure tout à fait "jeune fille" qui démentaient encore ses frisons rebelles, voltigeant sans mesure au gré de son frais visage, ses yeux rieurs et son sourire éclatant...

Car, Paulette, la mignonne, n'ignore pas que son acte de naissance lui donnait le droit de se considérer désormais comme une grande personne ; Paulette n'était encore qu'une enfant.

Thérèse, quoique magnifique encore et demeurée de tournure très jeune, portait les années passées lourdement sur sa tête accablée.

Des mèches toutes blanches traînaient, aux tempes et au milieu du front, sur le noir foncé de ses cheveux.

Toute notre famille, à sa place, est rassemblée, j'allions dire aux signes manquants et c'est très facile, car sa tête, la figure aux lignes si pures n'avait point une ride.

(A SUIVRE)

SIROP DU Dr FRED. DEMERS POUR LES ENFANTS

N'oubliez pas que c'est le meilleur pour tous les besoins des bébés et enfants. Dépôt, 2034 rue St-Denis, Montréal. 8-J20

PIERROT ET PIERRETTE

UNE MÉPRISE FRAPPANTE

Dans le petit parc africain, à l'ombre maigre des bambous et des palmiers, tous les animaux étaient en émoi.

Kassem, le cheval de guerre, un arabe magnifique à la robe noisette pointillée de brun, essayait de faire entendre raison à une jeune dromadaire.

—Voyons Guimel, à quoi bon vous révolter, puisque tout ce que vous pourrez dire ou faire sera inutile ?... Et vraiment, est-il donc si pénible de porter notre gentille petite maîtresse jusqu'aux gorge de la Chiffah ?...

—Pénible, non, Kassem ; je n'ai jamais dit que ce fût pénible, mais humiliant.

Youssouf, un alézan brûlé, qui autrefois avait fait partie d'un cirque et gardait l'humeur sociale, se mit à rire de tout son cœur.

—Humiliant !... Eh bien ! qu'est ce qu'il faut donc à Monsieur Guimel ?... Qu'il le dise afin qu'on le serve bien vite... Un piédestal comme le Veau d'Or ou un char tiré comme le Bœuf gras ?

—Ne dites pas de bêtises Youssouf ; vous savez bien que moi je ne suis pas une vulgaire bête de somme. Je suis un méhari de race pure et le méhari est au dromadaire ce que le maître est au serviteur.

Youssouf s'inclina jusqu'à terre.

—Monseigneur Guimel, méhari de race pure, nous sommes vos bien humbles sujets.

Djin, un poulain de trois ans, qui ne brillait point par la patience, décocha une bonne ruade à l'orgueilleux.

—Vous voilà bien déchu en notre compagnie !

Tsadé, la mule noire, donnait raison au jeune dromadaire.

—Obéir, grommelait-elle, toujours obéir, il y a bien de quoi se révolter à la fin.

Il était temps que le sage Kassem intervînt.

—Ni les railleries ni les coups ne sont des arguments, dit-il. Et vous, Tsadé, gardez pour vous vos mauvais conseils.

Deux petites bourriquots qui, jusqu'alors, s'étaient tenus à l'écart, se mêlèrent indirectement à la conversation.

—On est pourtant bien heureux ici... Te souviens-tu, Noph, du temps où nous étions à la Kasbah d'Alger employés au service de la soirie ?...

—Oh oui! Haïm. Les couffins de balayeurs étaient si lourds, et le pavé tellement glissant dans les rues en pente que, presque à chaque pas,

On vit bien que Guimel avait l'air accablé

nous tombions sur les genoux.

—Et l'on nous recevait à coups de matraque.

—Le bât était si dur, que nous étions toujours écorchés et que des mouches innombrables venaient sucer le sang de nos plaies.

—Nous ne mangions jamais à notre faim.

—Et le coin où nous dormions était-il sec et puant!

Guimel prit son ton le plus méprisant pour riposter :

—Mais vous n'êtes que des ânes.

Le poulain Djin se planta devant lui avec un air de menace.

—Et nous autres, que sommes-nous, s'il vous plaît ?

—Vous êtes nés à l'écurie, c'est à dire en esclavage. Vous ne pouvez pas me comprendre.

Zohra, une gazelle aux yeux doux, qui n'avait encore rien dit, prit la parole.

—Moi aussi Guimel, j'ai connu une liberté plus grande et pourtant je me suis vite résignée à la captivité. Notre petite maîtresse est charmante ; nous avons ici de joyeux compagnons...

—Mais des gazelles comme vous, ma pauvre Zohra, il y en a par milliers, tandis que "moi"...

Youssouf fit semblant de rabrouer sa jolie compagne.

—Voyons, Zohra, à quoi pensez-vous, ma chère! Songez que, s'il y a un animal noble, c'est le méharî... un méhari illustre entre tous, c'est notre Guimel...

—Vous ne savez pas si bien dire, Youssouf. J'ai eu l'honneur d'appartenir au grand chef St-Allel-ben-Menouar, qui ne montait jamais que ma mère Faly. Il ne fait pas nous prendre pour des animaux de bât ; jamais les nôtres n'ont même porté le palanquin des femmes et des enfants... Jamais... au reste, nous étions dignes de la considération qu'on nous témoignait. Le trot long, régulier, rapide qui caractérise notre famille était renommée dans toute la Chebka.

—Pourquoi n'y êtes-vous pas resté dans votre Chebka, avec Menouar et la mère Faly? interrogea Djin, que les mérites de la famille Guimel impressionnaient, quoiqu'il en eût.

—Parce que j'ai eu une blessure au pied qui m'empêchait de trotter aussi vite que les miens. Alors mon maître m'a vendu à un capitaine de tirailleurs.

—Quels monstres que les hommes, s'exclama la mule Tsadé qui était en révolte permanente contre les gens et les choses.

—Et, continua Guimel, pour comble d'humiliation, me voilà au service d'une petite Roumia, moi!... moi! ... Si encore je servais de monture à un homme... à un officier supérieur...

—Parle toujours, mon vieux Guimel, fit ironiquement Youssouf, depuis que j'ai quitté le cirque c'est notre Guimel...

—Vous ne savez pas si bien dire, Youssouf. J'ai eu l'honneur d'appartenir au grand chef St-Allel-ben-Menouar, qui ne montait jamais que ma mère Faly. Il ne fait pas nous prendre pour des animaux de bât ; jamais les nôtres n'ont même porté le palanquin des femmes et des enfants... Jamais... au reste, nous étions dignes de la considération qu'on nous témoignait. Le trot long, régulier, rapide qui caractérise notre famille était renommée dans toute la Chebka.

—Pourquoi n'y êtes-vous pas resté dans votre Chebka, avec Menouar et la mère Faly? interrogea Djin, que les mérites de la famille Guimel impressionnaient, quoiqu'il en eût.

—Parce que j'ai eu une blessure au pied qui m'empêchait de trotter aussi vite que les miens. Alors mon maître m'a vendu à un capitaine de tirailleurs.

—Quels monstres que les hommes, s'exclama la mule Tsadé qui était en révolte permanente contre les gens et les choses.

—Et, continua Guimel, pour comble d'humiliation, me voilà au service d'une petite Roumia, moi!... moi! ... Si encore je servais de monture à un homme... à un officier supérieur...

—Parle toujours, mon vieux Guimel, fit ironiquement Youssouf, depuis que j'ai quitté le cirque c'est notre Guimel...

A ce moment, Talbe entra dans le parc avec un Arabe

L'Oiseau Mort

Marthe pleurait : "Pourquoi pleures-tu ?" dit la mère ;
Et Marthe, ouvrant la main, montra son oiseau mort.
"Le pauvre oiseau ! Mais va, ne pleure pas si fort !
Je t'en promets un autre à mettre en ta volière.
Encor plus beau que lui ! Sèche tes yeux, enfant ?
— Oh ! non, dit la fillette, en ses pleurs étouffant,
Non, il n'est pas d'oiseau qui jamais me console,
Car un remords s'ajoute à ma douleur. Un jour...
Si tu savais, maman !
Eh ! quoi donc, mon amour ?"
Les sanglots de l'enfant lui coupaient la parole,
"Un jour, tu m'as donné du sucre pour l'oiseau !
— Eh bien ?
— Eh bien, maman, j'ai mangé le morceau !"
Ceci, mes chers enfants, c'est une parabole.
Si pour un petit tort dont on a fait souffrir
Un oiseau, l'on éprouve, en le voyant mourir,
Un remords si cuisant qu'on pleure et se désole,
Un jour quels repentirs, éternels, déchirants,
Pour celui qui n'a pas tout fait pour ses parents !

Judhors, je ne me suis jamais tant amusé.

—Vous n'avez pas besoin de répéter à tout bout de champ que vous avez fait partie d'un cirque, Youssouf, cela se voit du reste. Nous avions de meilleures manières que cela, nous au désert.

Kassem, le pacifique, ne pouvait souffrir que l'on se disputât.

—Allons, dit-il d'un ton conciliant, prenez-en votre part Guimel, est-ce donc si dur? Vous êtes bien traité, bien nourri.

—Bien nourri... Bien traité... riposta le jeune dromadaire avec impatience, mais cela m'importe très peu. La fente où nos gourbis d'argile sèche... une touffe d'alfa, une poignée d'orge, et... quand cela se trouve... une lampée d'eau fraîche aux sources de l'oasis... je préfère de beaucoup cette médiocrité à un bien-être qui n'entraîne pour moi que des humiliations.

—Prenez garde de trouver pis, Guimel. Si jamais, las de votre mauvais caractère, notre maître vous vendait pour les caravanes, c'est là que vous connaîtriez la vraie misère, les marches sans fin, les fardeaux sous lesquels on succombe et les coups à la volée ; sans compter ce qui serait le plus dur pour un orgueilleux comme vous, l'horreur des fondouks où l'on se trouve en contact avec toutes sortes de gens... y compris la vermine.

—Suis-je donc une bête de caravane, moi! répondit Guimel avec dédain.

Ecoutez, mon ami, ce que je vais vous dire, n'est pas pour vous faire de la peine, mais pour vous donner une leçon.

J'ai fait campagne dans le Sud et, certes, je ne connais rien de plus beau qu'une fantasia où se mêlent les burnous blancs des Chasseurs et rouges des Spahis, mais rien aussi bien aussi que pour rien au monde, on n'y voudrait de vos services. Vous êtes trop indocile. Il serait donc sage ce vous résigner et de chasser de prime-abord à l'égard de ceux qui vous entourent. Je ne parle pas seulement de nous, vos camarades, mais encore et surtout de notre maître et des serviteurs qui prennent soin de nous.

Vous perdez votre temps et vos paroles, Kassem. Jamais je n'obéirai volontiers à cette petite Roumia, que vous adorez tous. Je ne sais pourquoi. La condition que l'on m'impose est tellement indigne de moi !

A ce moment, Talbe, l'ordonnance du capitaine, entra dans le parc avec un Arabe en gandourah. Ils marchèrent droit au jeune orgueilleux, en poursuivant la conversation commencée.

—Tu le vois, Areski-ben-Zerrour, c'est un méhari pur sang et de race supérieure. Dommage qu'il boite un peu, mais cela n'empêche pas le courage et la force.

—C'est qu'il y a loin d'un marché à l'autre avec de bonnes charges à porter. Ballots d'étoffe, chapelets de cargoulettes, jarres d'huile, outres de goudron, couffins de dattes, sacs de sel ou de barboucha ; il n'aura que l'embarras du choix.

Guimel eut un petit frisson d'angoisse. Ce n'était pas tant la grosse besogne qui l'effrayait—il était courageux—mais la perspective d'être conduit par ce rustre et la promiscuité des fondouks, où, suivant l'expression de Kassem, on rencontre toutes sortes de gens.

—Bah ! fit Talbe, il est assez robuste pour la vie de caravane. Comme je te le répète, Areski-ben-Zerrour, il n'y a à redire qu'au sujet de son caractère. Mon capitaine l'a acheté pour sa fille et voilà que cet animal semble l'avoir prise en grippe. Impossible de le faire obéir quand il s'agit de notre petite demoiselle. Il ne veut pas plier les genoux pour qu'elle le monte, ou bien ne veut point se relever quand elle est en selle. Il s'arrête quand on lui commande d'avancer ou prend le trot quand on voudrait qu'il s'arrête. Mon capitaine a peur qu'il n'arrive quelque aventure : c'est pourquoi il se décide à le vendre.

Bon ! Bon ! grogna Areski, il me fera bien à moi, il fera connaissance avec la matraque.

Les deux hommes achevèrent leur marché, puis s'éloignèrent emmenant Guimel qui ne daigna même pas envoyer un signe d'adieu à ses compagnons. Vous croyez vraiment bien qu'il avait l'air accablé et qu'il portait plus bas que d'ordinaire.

Du coup, un vent de sagesse souffla sur le monde du petit parc. Djin devint plus patient, Youssouf moins railleur et Tsadé elle-même, la mule entêtée, se montra docile un grand mois durant!

HOMONYMES

Trouvez les mots qui, ayant la même consonnance, peuvent signifier

Petites maladies, misères

Ville de Seine-et-Marne.

Ce que l'on dit ou écrit, ce qui sert à exprimer une idée.

CHARADE.

Mon premier est plein d'eau et de vase.

Mon second, une lettre de l'alphabet.

Mon troisième, une fin, une extrémité.

Et mon tout, un oiseau de l'Inde, fort apprécié pour ses plumes.

BA BE BI BO BU

C'est l'été. L'école bourdonne ;
On dirait une ruche à miel.
Sur la place on ne voit personne ;
C'est du feu qui tombe du ciel.
B, A, BA, l'école bourdonne !
On dirait une ruche à miel.

La salle de l'école est chaude.
B, E, BE, j'aimerais bien mieux
Dormir sous un arbre, en maraude,
Que suivre mes lettres des yeux !
La salle de l'école est chaude....
B, E, BE, j'aimerais bien mieux !

Mais, par la fenêtre entr'ouverte,
B, I, BI, qu'ai-je vu là-bas ?
La plaine n'est donc pas déserte ?
Non ! Ion moissonne à tout de bras.
Par cette fenêtre entr'ouverte,
B, I, BI, qu'ai-je vu là-bas ?

Le feu tombe comme d'un crible.
B, O, BO, sur le travailleur....
L'hiver, il fait un froid terrible !
Ma foi...l'été, c'est bien meilleur!
Le feu tombe, comme d'un crible,
L, O, BO, sur le travailleur.

B, U, BU, qu'il vente ou qu'il neige,
Bien des travailleurs sont dehors !
Moi, j'ai l'Age que l'on protège
C'est pour moi que souffrent les forts
B, U, BU, qu'il vente ou qu'il neige,
Bien des travailleurs sont dehors !

Semons la science en nous-mêmes,
Comme un grain immatériel !
On récolte ce que l'on sème.
L'école est une ruche à miel.
BA, BE, BI, BO, BU, dans toi même
Sème et moissonne,—et fais du miel!

LE PREMIER BAIN

La perte de sommeil et le mal de rognons.

Les Pilules Moro

Remède au sang vicié, remède aux rognons malades, remède à tous les hommes.

Le mal de rognons est un des maux les plus fréquents auxquels sont sujets les travailleurs soit de la pensée, soit des muscles, et c'est pourquoi on ne saurait y porter une attention trop sérieuse. C'est dans ses moindres manifestations qu'on doit étudier le mal de rognons dont les symptômes sont si divers et si dangereux. Nous avons déjà parlé souvent des affections stomacales et des affections circulatoires qui accompagnent ce mal si fréquent.

Mais il en est d'autres que l'on ne doit pas négliger, par exemple l'absence de sommeil. L'homme atteint d'une affection des reins devient nerveux, inquiet, mécontent, rageur. Il n'est jamais satisfait de lui-même ni des autres, il est mécontent de tout et de tous et maussade. Il s'ensuit que le sommeil l'abandonne bien vite et qu'il est sujet à des nuits déplorables avec des cauchemars, des oppressions, des étouffements qui le mettent hors de lui et lui rendent l'existence bien malheureuse.

Ce n'est pas seulement cela; de récentes expériences conduantes de savants français ont démontré que l'insomnie prolongée devient elle-même une maladie mortelle; en un mot que le sommeil après lequel on aspire, quand on est bien portant, n'est pas seulement un repos, un arrêt du fonctionnement de l'organisme qui permet à celui-ci de se récupérer, mais une fonction active de défense du système, une nécessité absolue, une mesure de protection biologique.

Il est parfaitement établi que si l'on tient des animaux continuellement éveillés, sans sommeil, l'insomnie forcée les tue fatalement en une dizaine de jours et les tue par des lésions cérébrales évidentes. Leur état à la fin est pitoyable; ils ne peuvent plus garder les yeux ouverts, l'attention n'existe plus chez eux, les pattes fléchissent sans cesse. Ils sont harassés, exténués. Si l'on prolonge cette épreuve, la bête meurt d'épuisement; mais, si on la laisse dormir, elle tombe dans un sommeil profond et rémunérateur d'où elle sort reposée et retablie. Les lésions cellulaires se sont reparées et l'organisme est redevenu normal.

Il ressort de ces expériences que ces lésions sont dues à une intoxication chez l'animal, comme chez l'homme sans doute, soumis à la torture de l'insomnie. On dort, en somme, pour défendre l'organisme contre la formation et l'accumulation d'une substance toxique qui se produit durant l'état de veille.

A plus forte raison, il faut porter une grande attention aux insomnies qui découlent du mal de rognons et qui en sont une des conséquences les plus graves. Le meilleur remède pour soulager ces insomnies consiste à suivre le traitement des Pilules Moro dont l'effet est merveilleux sur la circulation sanguine. Ces bonnes pilules ont pour effet de donner au sang de la pureté et de la vigueur, d'assurer la régularité du fonctionnement de l'organisme, l'harmonie du système et son équilibre. Quand tout le système est bien balancé, quand les fonctions s'accomplissent sans à-coups, sans retards et sans arrêts, en temps et lieu, il n'y a pas à douter d'insomnies, de frayeurs ni de craintes. La tête est libre, exempte de préoccupations et le sommeil vient facilement et librement, réparateur et bienfaisant.

Les Pilules Moro sont un remède incompatable pour faire disparaître rapidement les inconvénients du mal de rognons en supprimant les malaises et les intoxications dangereuses.

En voici un exemple :

Compagnie Médicale Moro,

272 rue Saint-Denis, Montréal.

Messieurs,

"Je vous adresse cette lettre pour vous remercier de votre excellent traitement. Grâce à vos bons soins et à votre consultation dans laquelle vous m'avez recommandé les Pilules Moro que j'ai prises avec succès, je suis maintenant complètement guéri des douleurs de reins que j'avais subies durant plusieurs années et qui m'avaient mis dans une nervosité telle que je pouvais à peine travailler. Je ne pouvais m'appliquer à rien et les insomnies terribles dont je souffrais me mettaient dans un état effrayant de débilité et de lassitude. Ce n'étaient pas seulement les reins qui étaient douloureux, mais je pourrais dire que le malaise était général et que ma constitution était totalement ruinée. J'avais des maux de tête quotidiens; je ne digérais pus mes aliments et j'avais un mal de vessie que je ne pouvais pas surmonter.

Telle était ma situation quand je me suis décidé à prendre des Pilules Moro sur les conseils des médecins de la Compagnie Médicale Moro. Leur effet a été merveilleux et immédiat. Dès les premières boites mes nerfs se calmèrent et je pus prendre du sommeil, sans drogue ni calmant, ce qui ne m'était pas arrivé depuis longtemps. Petit à petit le calme s'est retabli dans mon organisme, dont le fonctionnement est aujourd'hui parfaitement régulier. Je dors bien et je digère bien, et ma santé est parfaite à tous les égards. Je le dois aux Pilules Moro dont je ne saurais faire trop hautement les éloges." — Votre dévoué, MARC LABRECQUE, West Danville, Vt.

CONSULTATIONS GRATUITES. — Les Médecins de la Compagnie Médicale Moro sont à la disposition de tous les hommes malades. Si leurs conseils sont suffisants pour guérir, ils épargnent le cout des consultations ; si le cas demande traitement, leurs prescriptions sont à la portée de toutes les bourses. Tous les malades peuvent les consulter ; ceux qui ne peuvent se rendre à leurs bureaux sont invités à leur écrire. Leurs bureaux, au No 272 rue Saint-Denis, Montréal, sont ouverts tous les jours, excepté le dimanche, de 9 heures du matin à 8 heures du soir, les mardi et samedi, et jusqu'à 6 heures les autres jours.

Les Pilules Moro sont en vente chez tous les marchands de remèdes. Nous les envoyons aussi par la poste, au Canada et aux Etats-Unis, sur reception du prix, 50c une boite, $2.50 six boites. Toutes les lettres doivent être adressées : COMPAGNIE MEDICALE MORO, 272 rue Saint-Denis, Montréal.

GRANDE ASSEMBLEE DE LATTEURS DE MONTREAL

Les membres de l'union des latteurs indépendants de Montréal, tiendront une grande assemblée dimanche apres-midi, à 2 heures, à la salle Dionne, rue Sainte-Catherine Est, No 784. Des questions importantes sont à l'ordre du jour. Tous les membres sont instamment priés d'être présents.

TRIBUNE LIBRE

La raison d'être de l'assemblée du mercredi, 10 septembre 1913.

On nous communique, avec prière de publier, la lettre suivante adressée aux membres de la Société St-Jean-Baptiste :

Monsieur et cher confrère,

Vous êtes convoqué à une assemblée spéciale de la Société Saint-Jean-Baptiste pour le mercredi, 10 septembre 1913.

Vous permettrez à quelques-uns de ceux qui désirent que cette réunion ait lieu, de vous exposer brièvement la raison de leur attitude. D'autant plus que l'on cherche à représenter cette démarche comme une manifestation de l'intransigeance d'un certain groupe de membres appartenant en même temps à l'A. C. J. C. On veut en outre rétrécir le débat en prétendant que M. Asselin s'est borné à discuter la question de la figuration de l'agneau dans la procession traditionnelle.

Tous ceux qui ont lu attentivement l'interview donnée par M. Asselin savent qu'il n'en est rien de même qu'ils se rappellent que la première protestation est venue DU COMITE EXECUTIF DU SOU DE LA PENSEE FRANCAISE, composé de MEMBRES AGES, connus certainement parmi les plus actifs de la société et placés mieux que qui ce soit pour apprécier le mauvais effet de l'interview sur la population.

Dans cette interview présentée COMME VENANT DU PRESIDENT GENERAL DE LA SOCIETE, celui-ci faisait profession de certaines idées qui, si elles étaient acceptées, conduiraient logiquement notre société nationale à la neutralité religieuse et entraîneraient notre race à l'abandon des traditions qui ont fait sa force et qui seules assureront sa survivance. Il prenait à partie en même temps Monseigneur l'Archevêque de Montréal, grand aumônier de la société, Monseigneur Roy ainsi que les administrateurs de l'Université Laval, se permettant de discuter leurs décisions sur un ton des plus cavaliers, leur prêtant GRATUITEMENT des paroles et des intentions qui n'avaient jamais été leurs; le tout d'une violence et d'une ironie tout à fait injurieuses, en termes assurément déplacé sous la plume d'un président de société nationale et traduisant une mentalité guère en conformité avec celle de notre population profondément catholique et respectueuse des dignitaires comme des enseignements de l'Eglise.

Nous avons cru que la Société ne pouvait demeurer silencieuse devant cette sortie, car son silence pourrait être interprété comme une approbation des paroles proférées par celui qui est supposé la représenter et traduire ses sentiments. Il y va, croyons-nous, de son devoir et de ses intérêts de dégager sa responsabilité de ces déclarations déplacées.

Dans une entrevue accordée par M. Asselin au journal "Le Nationaliste," le dimanche, 7 septembre 1913, il nous reproche de donner trop d'importance aux questions précitées au lieu de nous "remuer au nom de nos intérêts les plus sacrés" — instruction publique, colonisation, organisation sociale, etc.

C'est une habile façon de déplacer le débat. A notre tour nous demanderons à M. Asselin : "Si ces questions étaient si peu importantes, pourquoi les avez-vous traitées au cours d'une interview qui couvrait près de 4 pages du journal, au risque de jeter la zizanie dans les rangs de la société, et cela malgré les avertissements reçus de quelques-uns de vos meilleurs partisans?"

En conséquence nous espérons, Monsieur et cher confrère, que vous vous ferez un devoir d'être présent à l'assemblée.

Bien à vous,

Un groupe de membres de la Société de Saint-Jean-Baptiste :

Dr G. H. BAIL,
Dr G. A. H. BERNIER.

Un Bon Début pour la Bonne Santé

Pour l'homme, la femme ou l'enfant, un bon début pour avoir de bonnes dents, c'est un début pour la bonne santé. Les dents ont leur tâche nécessaire, qu'elles pourront mieux remplir si elles sont entretenues propres et saines.

Gardez les vôtres ainsi en suivant l'avis de votre dentiste et en vous servant, deux fois le jour, du Colgate's Ribbon Dental Cream.

Exempte de toute matière rude et par le fait même **sans danger.**

Reprime les germes de la carie et par le fait même **antiseptique.**

Corrige l'acidité excessive et par le fait même **salutaire.**

Parfaite pour nettoyer et par le fait même **efficace.**

De plus, la Ribbon Dental Cream a une saveur si délicieuse que les jeunes gens et les adultes s'en servent avec plaisir et en toute confiance.

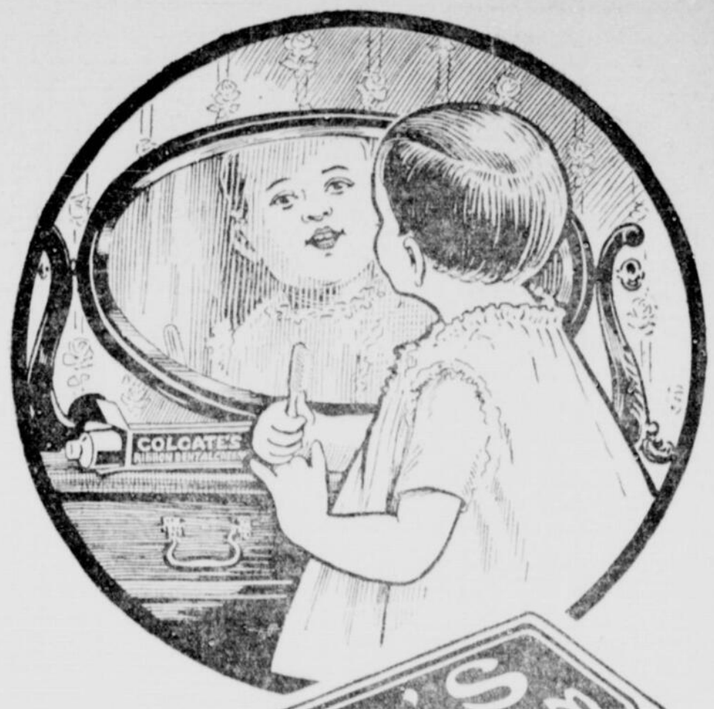

Procurez vous-en un tube chez votre marchand ou envoyez-nous 4 centins en timbres pour un tube d'essai et notre brochure "Dental Lectures" remplie de faits d'intérêt vital.

COLGATE & CO.,
Dépt. K, Edifice Coristine, Montréal.

Fabricants du Savon de Toilette Cashmere Bouquet—luxurieux, durable, raffiné.

W. G. M. SHEPHERD, Montréal. - - - Seul agent au Canada.

CHARLES Saint-PIERRE, M.D.
GUY VANIER.
ARTHUR SAINT-PIERRE.
HENRI CARDINAL.
Montréal, le 8 septembre 1913.
P. S. Les membres.

NOTRE-D. DE LA CONSOLATION

M. Léopold Trudel, inspecteur du gouvernement pour les fromageries, était l'hôte de M. le dr O. Lafleur, mardi dernier, ainsi que M. J. M. McClardie, inspecteur du syndicat.

— Plusieurs de nos hommes de chantier nous quittent pour le haut de l'Outaouais.

— M. Almadi Robineau a acheté une terre à Saint-Charles, comté, pour y demeurer avec sa famille.

— M. Israël Bourdon, qui était au magasin de son père, Mme L. N. Bourdon, de Ripon, a acheté un terrain dans le village et doit bâtir cet automne. M. Bourdon a été très populaire dans M. C. et sera regretté de tous.

— Dans le cours de la semaine, M. Tancrède Parent a ouvert une boucherie de fraîcheur M. M. Joseph Chiu, un magasin.

Achetez-vous Votre Lager Selon les Préjugés ?

Il y a des gens qui croient que si une lager est faite en pays étranger, elle doit être meilleure que celle produite ici.

Et ils sont consentants de la payer plus cher, ne comprenant pas que l'extra qu'ils payent ne leur donne pas une meilleure qualité, mais couvre simplement le coût du transport et de la douane.

Il n'y a pas de meilleure Lager brassée n'importe où que la Dawes' Königsbier.

Il y a tout de même des gens qui payent bien $1.60 la douzaine pour les marques importées lorsqu'ils peuvent acheter la Königsbier pour $1.20.

Encore une fois, pourquoi gaspiller 40 cts ?

Pourquoi ne pas épargner la différence et avoir la Königsbier—une lager aussi bonne sinon supérieure à la meilleure marque importée.

Il vous faut simplement être ferme avec votre marchand et insister qu'il vous fournisse la Königsbier.

BRASSERIES DAWES

The National Breweries Limited.

BELLE FETE A ST-SAUVEUR DE QUEBEC

(Spécial à la PATRIE)

QUEBEC, 13.— Le 18 août dernier, M. Louis Pelletier et sa femme, née Rose Bertrand, célébraient leurs noces d'or, au milieu d'un grand concours de parents et d'amis. Une grand'messe fut chantée par le R. F. Grandfils, qui fit aux jubilaires une touchante allocution, les félicitant en particulier de voir les enfants de leurs petits-enfants. L'organiste, M. Bernier, rendit avec sa maîtrise ordinaire les marches nuptiales de Wagner et de Mendelsohn. A l'offertoire, Mlle Eva Pelletier, de Détroit, nièce des mariés, chanta avec talent O Salutaris de Bordèse. Un grand nombre de Frères avaient pris place au chœur et les enfants avaient revêtu leurs plus riches soutanes de fête.

Au sortir de l'église, Mlle Alice Marceau présenta un superbe bouquet don de M. Adjutor Morrisset.

QUATRE GENERATIONS. — Mme Louis Pelletier, 1re génération; Joseph Marceau, 2ème génération; Ludislas Vigneault, 3ème génération; enfant Roger Vigneault, 4ème génération.

M. L. PELLETIER Mme L. PELLETIER

Le soir, les douze voitures se mirent processionnellement en route pour une promenade autour du parc Victoria. De retour à la maison, toute pavoisée pour la circonstance, le Rév. Frère Olivier, le distingué professeur de mathématiques au Mont St-Louis, fils des jubilaires, leur lut les larmes aux yeux, un fort joli compliment et leur offrit un magnifique arbre généalogique de la famille Pelletier, œuvre d'art autant que de patiente recherche. Mlle Virginie Pelletier exprima en termes très heureux les souhaits de tous les parents de Détroit et de Frémont. Au souper, Mlle Angéline Audy présenta, au nom des petits enfants un riche gâteau et Mlle Marguerite Bédard, un joli bouquet.

Dans la soirée, il y eut présentation d'une bourse bien garnie, puis chants, musique, danse et feu d'artifice.

Une insigne fut distribuée aux parents et amis en souvenir de cette fête inoubliable. Nos compliments aux organisateurs, MM. Napoléon Pelletier, Joseph Marceau, Nicé Boucher et Napoléon Malouin.

Etaient présents les familles de MM. Edouard Pelletier, Francis Pelletier, Pierre Pelletier, Joseph Pelletier, Rév. F. Olivier, Albert Pelletier, Alphonse Pelletier, Napolron Pelletier, Joseph Marceau, Geo Audy, Hormisdas Bédard, Ladislas Vitier, Alphonse Pelletier, Napolron Parent, Napoléon Malouin, Mlle Philomène Bertrand, Mlle Délia Trudel, M. Adjutor Morrissette, M. Achille Morrissette, M. Alfred Bertrand, M. Napoléon Létourneau, M. Alfred Bernard et plusieurs autres.

Plusieurs télégrammes et lettres de félicitations furent aussi adressés aux jubilaires.

Fait digne d'être noté, le garçon d'honneur d'il y a cinquante ans, était présent. C'est M. Pierre Pelletier, de Détroit, et frère du marié.

CONSTIPE, BILIEUX, MAUX DE TETE ? CASCARETS CE SOIR ! 10c LA BOITE

Peu importe l'état grave de vos reins, de votre estomac et de vos intestins ; peu importe vos maux de tête, vos malaises dus à la constipation, l'indigestion, la biliosité et la paresse des intestins — vous obtiendrez les résultats désirés en prenant des Cascarets.

Les Cascarets mettent fin aux maux de tête, à la biliosité, aux étourdissements, à la nervosité, aux maladies de l'estomac sûr et gazeux. Les Cascarets nettoient vos reins et vos intestins de toute bile aigre, gaz impur et des matières qui constipent et amènent le mal. Un Cascaret ce soir, vous remettra pour le matin, une boîte de dix centins vous allégit la tête, adoucit votre estomac, régularise vos reins et vos intestins et vous vous sentez dispos et brave pour des mois.

Les Cascarets travaillent pendant le sommeil.

DOULEURS DANS LE DOS, LES COTES ET LA POITRINE

ELLE TROUVA UNE GUERISON RAPIDE GRACE A "NERVILINE".

Il est impossible de produire une preuve plus forte du mérite merveilleux de la Nerviline que la lettre de Mme Lucy Mosher, qui a été pendant des années qui résidente bien connue de Windsor, N.E. "Je désire certifier librement de l'efficacité du merveilleux liniment "Nerviline". Je considère que c'est le meilleur remède pour le rhume, le mal de gorge, la respiration oppressée, etc., et je puis certifier que pendant des années notre maison n'a jamais manqué de Nerviline. J'avais un rhume très sérieux qui s'était attaché sur la poitrine et quatorze remèdes différents n'ont pas été capables de le détacher. Je me suis frictionnée avec de la Nerviline trois fois par jour et je me suis servie de Nerviline comme gargarisme, et j'ai été complètement rétablie. J'ai conseillé l'usage de Nerviline à des douzaines d'amis et tous sont ravis de son merveilleux pouvoir pour les douleurs et les maladies.

"Vous êtes autorisé à publier cette lettre signée, laquelle, je l'espère, montrera le moyen de se guérir à tous ceux qui ont besoin de se servir de Nerviline.

(SIGNÉ) "LUCY MOSHER".

Pour tous les maux, douleurs et souffrances — internes et externes — demandez Nerviline. N'acceptez pas d'imitations. La grande bouteille pour famille coûte 50c, bouteille-échantillon 25c, chez tous les pharmaciens et marchands.

Les gens de tous les métiers, voire mêmes des cuisiniers, obtiennent de l'emploi avec l'aide de la PATRIE. Ainsi M. Beneau, 13 rue Lafontaine, a été engagé comme cuisinier par l'entremise des petites annonces de la PATRIE et du Bureau de Placement de la PATRIE.

PETITES ANNONCES

TARIF

Petites Annonces Classifiées DE

La Patrie

INVARIABLEMENT PAYABLES D'AVANCE

CLASSE A.

Chambres à Louer, Elèves Demandés, Emploi Demandé, Pension de Table, Pension d'Enfants, Pension d'Eté, Trouvé.

20 mots, (ou moins) 10c, et 1c par mot additionnel pour chaque insertion, 6 insertions consécutives pour prix de 4 payées: 1 mois, 26 insertions pour le prix de 16 payées.

CLASSE B.

A vendre, A Louer, Situations vacantes, Chambres Demandées, Informations de Responsabilités, et toutes les Demandées, Personnel, Avis annonces pour rubrique mentionnée dans la classe A.

20 mots (ou moins) 10c et 1c par mot additionnel pour chaque insertion. Six insertions consécutives pour le prix de 4 payées avec privilège de 5 insertions à l'édition quotidienne et 1 insertion à l'édition hebdomadaire. 1 insertion à l'édition hebdomadaire. 26 insertions pour le prix de 16 mois. 26 insertions, avec privilège de 22 insertions à l'édition quotidienne et 4 insertions à l'édition hebdomadaire.

CLASSE C.

Naissances, Mariages, Décès, Services Anniversaires, Messes de Requiems, 50c pour la première insertion et 25c pour chaque insertion subséquente, suivant formule).

AVIS SPECIAL

Le tarif ci-dessus est au comptant avec la commande. Quand ces sortes d'annonces ne sont pas payées d'avance, il faut faire de nombreuses entrées et le tarif est, en conséquence beaucoup plus élevé.

Nous n'entrons dans nos livres aucune annonce classifiée de moins de 5 lignes.

EMPLOIE DEMANDE

AIDE-CUISINIER—Homme demande emploi comme aide-cuisinier ou cuisinier. S'adresser au Bureau de Placement de la PATRIE. 167-3

AJUSTEUR MECANICIEN — Jeune homme demande emploi comme ajusteur mécanicien. S'adresser 30 Plessis ou au Bureau de Placement de la PATRIE.

BOULANGER — Homme demande emploi comme boulanger. S'adresser 909 Lagauchetière O. ou au Bureau de Placement de LA PATRIE. 169—3

CAISSIERE — Jeune fille demande emploi comme caissière. S'adresser 8261 Bordeaux ou au Bureau de Placement de LA PATRIE. 168—2

CHARRETIER—Jeune homme demande emploi comme charretier. S'adresser 851 Lazauchetière Est ou au bureau de Placement de la PATRIE. 167-3

CHARRETIERJeune homme demande emploi comme charretier sur voiture de livraison. S'adresser 202b Plessis ou au Bureau de Placement de la PATRIE. 168-3

CHARRETIER—Jeune homme sobre, demande emploi comme charretier. Meilleures références. S'adresser 11 rue Bonsecours ou au Bureau de Placement de la PATRIE. (4500). 167-3

CHAUFFEUR — Homme demande place comme chauffeur de fourgalne ou pour conduire un élévateur, meilleures références. S'adresser 662 Beaudry ou au Bureau de Placement de la PATRIE.

COMMIS-EPICIER — Jeune homme demande emploi comme commis-épicier. Meilleures références. S'adresser 214 Cartier ou au Bureau de Placement de la PATRIE. 167-3

COMMIS DE BUREAU — Jeune homme parlant anglais et français demande emploi dans un bureau. S'adresser 676 St-Denis ou au Bureau de Placement de LA PATRIE. 168—3

COMMIS — Dame demande emploi dans un magasin de costumes de dames sachant bien coudre. S'adresser 4139 St-André ou au Bureau de Placement de la PATRIE.

COMMIS EPICIER — Jeune homme demande emploi comme commis épicier. Meilleures références. S'adresser 454 Roy ou au Bureau de Placement de la PATRIE.

COMMIS — Jeune homme demande place comme commis dans un magasin de marchandises sèches. S'adresser 74 Beaulieu ou au Bureau de Placement de la PATRIE.

COMMIS DE BUREAU — Jeune homme demande emploi dans un bureau, meilleures références. S'adresser 107 rue Wolfe ou au Bureau de Placement de la PATRIE. (4495)

COMMIS-EPICIER — Jeune homme demande position comme commis-épicier. S'adresser 2305 rue St-André ou au Bureau de Placement de LA PATRIE. 169—3

COMMIS DE BUREAU — Jeune homme parlant l'anglais et le français demande emploi dans un bureau. S'adresser 339 Rue Monk, Ville Emard ou au Bureau de Placement de LA PATRIE. 169—3

COMMIS-EPICIER — Jeune homme parlant les deux langues demande emploi dans une épicerie licenciée. Plusieurs années d'expérience et pouvant fournir les meilleures recommandations. S'adresser M. W. Desrochers, St-Didace, Co. Maskinongé. (4520). 168-3

COMPTABLE — Jeune homme demande emploi comme comptable, 4 ans d'expérience, connaissant la clavigraphie et ouvrage général de bureau. S'adresser 1179 Bordeaux ou au bureau de Placement de la PATRIE. (4193)

COUPLE demande emploi. S'adresser 9 avenue Viger ou au Bureau de Placement de LA PATRIE. 168—2

CUISINIERE—Très bonne cuisinière demande position dans une famille privée à la ville. S'adresser Mlle Lachapelle, Maison Ste-Marthe. (4531). 168-3

DEMOISELLE demande place dans maison canadienne de hardes d'hommes. Rabattre "Pading", poser les boutons, 3 ans d'expérience et meilleures références. S'adresser 4459 Bureau de Placement de la PATRIE.

DEUX FILLES générales demandent position dans maison privée, pas de lavage ni repassage, pourraient fournir de bonnes références. 1956 St-Laurent.

DOMESTIQUE — Jeune homme demande emploi comme domestique. S'adresser au Bureau de Placement de la PATRIE. 167-3

EXPEDITEUR — Homme, jeune, ayant plusieurs années d'expérience dans la ferronnerie et pouvant fournir les meilleures références cherche situation analogue. G. Soudeyns, 1060 Crémazie, Youville, Montréal. (4489) 166-6

FEMME de journée demande emploi. S'adresser 70D Murray. 167-3

GARÇON demande place comme apprenti. S'adresser 824 Champlain ou au Bureau de Placement de la PATRIE. 167-3

EMPLOIS DEMANDES

FERMIER—Jeune homme, sobre et travailant, demande emploi pour travailler sur une ferme. Meilleures références. S'adresser 118 Parthenais ou au Bureau de Placement de la PATRIE. (4481).

FILLE DE BUREAU — Jeune fille demande emploi comme commis de bureau, comptabilité et ouvrage général de bureau. S'adresser au Bureau de Placement de LA PATRIE.—4514. 168—2

GARDE-MALADE — Vous trouverez une bonne garde-malade en vous adressant au No. 2021 rue Ste-Catherine Est. (4498)

GARDE-MALADE — Jeune homme demande place comme garde-malade ou servant. Beaucoup d'expérience et pouvant fournir les meilleures recommandations. S'adresser 820 Logan Est ou au Bureau de Placement de la PATRIE. (4485) 164-6

GARDIEN DE NUIT—Homme demande emploi comme gardien de nuit. S'adresser 2173 Parthenais ou au Bureau de Placement de la PATRIE. 168-2

GARDIEN DE NUIT — Homme demande place comme gardien, ouvrage général. Meilleures recommandations. S'adresser 1226 Papineau ou au Bureau de Placement de la PATRIE.

HOMME demande emploi, pouvant se rendre généralement utile dans une maison, ouvrage général. S'adresser 129 St-Paul ou au Bureau de Placement de la PATRIE.

JEUNE HOMME demande emploi comme journalier. S'adresser 55 Ste-Elisabeth ou au Bureau de Placement de la PATRIE. 167-3

JEUNE HOMME d'expérience, disposant de plusieurs heures par jour, désirerait faire de la comptabilité à domicile. S'occuperait d'administration de propriété. S'adresser A. B., Boîte 366, Montréal. (4154)

JEUNE HOMME demande une position comme commis dans la mercerie ou dans la chaussure, ayant 2 ans d'expérience et fournira de bonnes références. S'adresser 621 Notre-Dame Ouest. Tél. Main 3254. (4199)

JEUNE HOMME sobre et honnête, adroit, demande place comme homme de confiance. Pouvant rendre généralement utile. Pouvant fournir les meilleures recommandations. S'adresser 775 rue Ste-Catherine Est, ou au Bureau de Placement de la PATRIE. (4464) 164-6

JEUNE HOMME parlant l'anglais et le français demande emploi, pouvant faire tout ouvrage et réparations dans le fer, cuivre et plomb, connaissant parfaitement son métier. Meilleures références. S'adresser au No 263 St-Ambroise ou au Bureau de Placement de LA PATRIE.—4508.

JOURNALIER — Vous trouverez un journalier en vous adressant au No. 45 rue Archambault.

JOURNALIER demande emploi. S'adresser 327 Hôtel de Ville ou au Bureau de Placement de la PATRIE. 168-2

MAÇON BRIQUETIER—Jeune homme demande emploi comme maçon briquetier. S'adresser 1587 St-Laurent ou au Bureau de Placement de la PATRIE. 167-3

MECANICIEN — Jeune homme demande emploi comme mécanicien. S'adresser 128 Resther ou au Bureau de Placement de la PATRIE 167-3

MECANICIEN — Garçon demande emploi comme mécanicien dentiste. S'adresser au Bureau de Placement de LA PATRIE. 166—2

MECANICIEN — Homme demande emploi comme mécanicien, ajusteur ou tourneur. Meilleures recommandations. S'adresser au Bureau de Placement de la PATRIE. (4501) 166-6

MENUISIER—Homme demande place comme menuisier. S'adresser 246 Dorion ou au Bureau de Placement de la PATRIE.

MODISTE — Bonne modiste de chapeaux capable aussi dans la couture générale, demande ouvrage chez elle, No 22a Labelle. (4475)

OPERATRICES — Jeunes filles demandent emploi pour travailler dans les habits d'homme. Beaucoup d'expérience. S'adresser 640 Maisonneuve ou au Bureau de Placement de la PATRIE.

PATISSIER — Homme demande place comme pâtissier de nuit et de jour, références. S'adresser 918 1-2 rue Ste-Elisabeth ou au Bureau de Placement de LA PATRIE—4492

PEINTRE de 1ère classe, blanchisseur, tapissier, décorateur, cherche ouvrage à la "job". S'ad. 164a De la Roche. (4490)

PLOMBIER—Jeune homme demande emploi comme plombier. Références. S'adresser 320 Amherst ou au Bureau de Placement de la PATRIE 169-3

PRESSIER—Homme demande place comme pressier, 11 ans d'expérience. S'adresser 86 rue Cathédral ou au Bureau de Placement de la PATRIE.

QUICONQUE aura besoin d'un contremaître menuisier, pourra s'adresser au No 1793 Cadieux. Pouvant fournir les meilleures recommandations. (4515). 168-2

SACRISTAIN—Homme demande place comme sacristain et bedeau, sachant le plain-chant. Expérience et meilleures recommandations. S'adresser Casier 4477 LA PATRIE.

TRADUCTION

Traduction anglaise ou française. Prix modérés. Service prompt. S'adresser "Traduction", 320 St-Denis. Tél. Est 6164. 166-jno

VOUS TROUVEREZ une femme de journée en vous adressant au No 31 rue St-Urbain. 160—2

VOUS TROUVEREZ bonne femme de journée pouvant fournir de bonnes références au No 1930 rue St-Dominique.

VOYAGEUR—Jeune homme ayant plusieurs années d'expérience demande emploi comme voyageur ou collecteur. S'adresser 585 Ontario Est ou au Bureau de Placement de la PATRIE. 168-3

VOYAGEUR — Jeune homme parlant l'anglais et le français demande place comme voyageur. S'adresser 374 Lagauchetière Ouest ou au Bureau de Placement de la PATRIE.

AGENTS DEMANDES

AGENTS ou voyageurs. On demande des agents ou voyageurs dans les impressions. S'adresser 495 rue Wolfe, coin Robin. (2490). 166-6

AGENTS demandés pour vente de terrains, une des plus belles subdivisions à la côte St-Luc. S'ad. Bernier, Bernier et Beauchamp, 180 rue St-Jacques. (2464)

AGENTS demandés pour vendre des remèdes Chipwa, purificateur du sang, de racines sauvages, pour toute maladie. 10 cents pour échantillon. chez Mme L. Rover. 106 rue Bridge, Manchester, N. H. 122-jno

AGENTS

On demande des agents au Crédit Métropolitain, rue St-Jacques, 74, pour vendre des propriétés de toute sorte. Spécialité: terrains de Bonsair et de Montjoie, dans le quartier Saint-Denis, vente extrêmement facile, vu modicité des prix et localité. Rémunération libérale.

AGENTS DEMANDES

AGENTS DEMANDES—On demande de bons agents pour un journal français, pour faire la sollicitation dans la ville de Québec. S'adresser par lettre à J. N. P. Boîte postale 727, Montréal. 167-6

AGENTS — On demande des agents pour acheter, vendre, louer ou échanger, propriétés bâties, lots vacants, commerce de tous genres, ville et campagne. Spécial: les acheteurs de nos terrains de Edmonton, Alberta, sont assurés de quadrupler leur argent. Nous en avons encore quelques-uns à vendre. Renseignez-vous à F. Vanasse, 55 St-François-Xavier. Tél. Main 6526.

AGENTS DEMANDES

On demande des bons agents pour la meilleure proposition sur l'île de Montréal. Personnes actives seulement, bon salaire et commission. S'adresser A. E. Connolly, 3 Craig Est, ou le soir à 1845 Notre-Dame, Saint-Henri. Tél. W. 5423. Est 663. (2470). 164-12

AGENTS DEMANDES

pour le Grand Central Park, quartier St-Denis et le Longueuil Central Park, rive Sud. Bonne position pour des hommes énergiques parlant les deux langues. S'adresser à F. W. Cooper, Canadian Investment Company, 520 Edifice Transportation, Montréal. (2472)

ELEVES DEMANDES

COLLEGE COMMERCIAL CENTRAL — Sténographie française et anglaise, mécanographie, arithmétique, comptabilité français et anglais, etc. Conditions faciles. Denis B. Perrault, principal, 3, avenue des Pins, Ouest, Montréal. 249-28-1.m.s.

COURS SPECIAL de piano pour grandes personnes, avec lequel on peut apprendre à bien jouer en trois mois, évitant par là la monotonie de la pratique. Leçons jour ou soir. Prix modéré. Adresse, Boîte 116, Station Postale B., Montréal. 166-26

EASTERN BUSINESS COLLEGE, 151 St-Denis, tél. Est 7999. — Télégraphie et travail de chemin de fer, sténographie, clavigraphie et ouvrage de bureau, anglais, arithmétique, correspondance, comptabilité, etc. Tous les cours strictement individuels. 168—26

ELEVES DEMANDES—Sténographie française et anglaise. Cours individuels ou par correspondance. Voulez-vous devenir habiles sténographes? Confiez-vous au plus célèbre professeur du Canada, auteur des méthodes adoptées par tous les collège commerciaux et écoles de la province. Trente années d'enseignement comme garantie de succès. N'expérimentez pas ailleurs. Superbes diplômes octroyés. Demandez prospectus. Denis B. Perrault, professeur de sténographie au Monument National, au Collège Ste-Marie, au Collège du Sacré-Cœur, etc., etc. Principal du Collège Commercial Central, 3, Avenue des Pins, ouest, Montreal. 30—M mer.-s.

INSTITUT STENOGRAPHIQUE DE FRANCE AU CANADA. Mlle Irène Joly, directrice, professeur délégué de l'Institut Sténographique de France. Membre Officiel du Comité de Jonction, professeur au Monument National, ex-professeur du Montreal Business College. Sténographie française et anglaise, dactylographie, correspondance commerciale, travail de bureau, tous genres. Termes modérés, position assurée. 275 St-Denis. Tél. Est 3944 26-mjs-jno

LEÇONS: Aquarelle, Peinture à l'huile, Paysages, Fleurs, Ornementation, Peintures sur tous genres d'étoffes. Procédé spécial lavable. 207 Amherst. 166-6

Mlle SARAH TAILLON, lauréate de l'Ecole de Paris, Montréal. Professeur de piano, leçons à domicile. Prix modérés. 704 St-Hubert. (4787). -6-8-10-13

ON DEMANDE des leçons d'anglais et de français à domicile, conversation. S'adresser 188 Dorchester Est. Tél. Est 501. (4788) 169-3

HOMMES, GARÇONS DEMANDES

AIDE-CUISINIER demandé. S'adresser immédiatement 341 Demontigny Est (4463) 164-6

AMATEURS demandés pour compagnie de Théâtre, dames et messieurs, jeunes et moyenn âge, avec ou sans expérience. Mlle Lapierre, 246 St-Denis. 165-6

APPRENTIS demandés pour devenir barbiers modernes. Cours spécial du soir. Quelques semaines suffisent. Outils gratuits. Positions assurées. Professeurs de 25 années d'expérience. Pour plus amples détails, écrivez Modern Barber College, 62 Blvd St-Laurent, Montréal. 167-26

BEDEAU demandé dans une paroisse importante. Bon salaire. Homme marié préféré. Bonne position. S'adresser au bureau de Placement de la PATRIE. (4509). 167-4

CHAUFFEUR

On demande un bon chauffeur d'automobile, homme marié ayant conduit au moins un an pour conduire un char "Stevens-Duryea" et aussi chauffer la fournaise pendant l'hiver. Bons gages et logement chauffé fourni gratis. Inutile de s'adresser sans avoir de très bonnes références. S'adresser de 6 à 8 heures p. m. au No 461 rue Sherbrooke Est. (4519) 169-1

CORE MAKERS

Demandés pour la fonte du fer gris. S'adresser au surintendant du Pacifique Canadien, Usines Angus. (2493). 168-26

FERBLANTIERS-COUVREURS— On demandes des ferblantiers - couvreurs, S'adresser 34 St-Martin. (2501) 168-6

FORGERON — Occasion exceptionnelle pour un bon forgeron de venir s'établir pour une société co-opérative de ses membres cultivateurs. Pour toutes autres informations, s'adresser à The Farmers Co-Operative Society of Verner, A. Legendre, sec.-trés. et gérant général Vernet, Ont. 161-26

GARCON demandé pour ouvrage général. S'adresser E. A. Ste-Marie, 561 Ste-Catherine Est.

GARÇON demandé de 15 à 18 ans, demeurant avec ses parents pour apprendre le mécanisme dans l'Optique. S'adresser J. C. Noury, 32 Ste-Catherine Est. (2305) 168-2

HOMME D'ECURIE — On demande un homme d'écurie et gardien de nuit. S'adresser chez Pauzé et Gohier, marchands de bois, 1822 Côte-des-Neiges. (2500) 168-2

HOMME demandé pour conduire un cheval, devra être sobre et devra parler l'anglais. Livraison de paquets. S'adresser à 220 Boulevard St-Laurent, 2ème étage. (4512). 167-3

HOMMES demandés pour travaux du gouvernement, $20.00 par semaine. Ecrire immédiatement pour liste gratuite de positions ouvertes, Franklin Institute, Dépt. 825 F, Rochester, N.Y. 124-52

INSTITUTEUR demandé au collège St-Zotique. Salaire payé $525.00. S'adresser 2384 Notre-Dame Ouest.

OCCASION UNIQUE de se faire une belle position. Nous allons monter quelques personnes dans un commerce lucratif. Ni capital ni expérience nécessaires. Nous vous garantissons $75 par semaine certains tant bien davantage. Chapelain & Robertson, 402 West Garfield Boulevard, Chicago, Ill. 168-26

LA PLUS FRUCTUEUSE DES COMBINAISONS

Voilà une nouvelle preuve que le Bureau de Placement de la PATRIE est aussi efficace pour trouver toute sorte d'emplois à ceux qui en recherchent que pour fournir n'importe quel employé à tous ceux qui en ont besoin.

Nous savons positivement avoir placé en une semaine plus d'employés que toutes les institutions similaires réunies.

Par l'entremise du Bureau de Placement de la PATRIE, qui sert aussi bien aux employeurs qu'aux employés, tout le monde peut avoir satisfaction.

Sept. 4—1913

Cher Monsieur,

Par votre entremise et celle de votre grand journal je viens de me procurer un bon homme. Veuillez accepter mes remerciements

Et me croire,

Votre devoue,

Fred Reeves, Sturgeon Falls, Ont,

Westmont Hôtel

Mlle la Directrice Bureau de Placement

la Patrie

Je me sens fatigué vous pouvez me faire avoir une place et j'ai expiration. C'est surprenant de pouvoir qu'il est facile de se placer a Montreal quand on met une petite annonce dans la Patrie Mon annonce a paru hier et je suis heureuse de vous dire que demain je va commencer a travailler dans une bonne famille Je vous remercie beaucoup.....

Mlle Marie Louise Dalton

Il est évident aussi que les personnes qui lisent les PETITES ANNONCES de la PATRIE y trouvent une masse de demandes et d'offres d'emplois et parmi celles-là découvrent toujours ce dont ils ont besoin.

Le Bureau de Placement de la PATRIE, appuyé sur les Petites Annonces de la PATRIE, est la plus pratique, la plus utile et la plus fructueuse des combinaisons pour rendre service à tous les patrons et à tous les employés.

HOMMES, GARÇONS DEMANDES

JARDINIERS—On demande des jardiniers d'expérience, des hommes qualifiés seulement, devront se présenter, S'adresser à 248 Notre-Dame Ouest. La compagnie E. Jobin. 13-15-17-20

JEUNE HOMME demandé, de 20 à 25 ans, possédant bonne éducation, dont les parents désirent lui faire apprendre à devenir Docteur en Optique Optométrie et Ostéopathie. S'adresser J. C. Noury, 32 Ste-Catherine Est. (2504) 168-2

MARKER OFF

Demandés pour travailler aux chars en acier. S'adresser au surintendant des Usines Angus, Pacifique Canadien. 169-12

MESSAGER—On demande un garçon messager. S'adresser immédiatement au Bureau de Placement de la PATRIE. 168-2

MESUREUR — On demande un mesureur de bois chez Pauzé et Gohier, marchands de bois, 1822 Côte-des-Neiges. (2500) 168-2

ON DEMANDE un second ingénieur pour barge à steam. S'adresser à T. Girard, 250 Amherst. Tel. Est 4219. 169-6

OPERATEUR POUR LINOTYPE

On demande un opérateur machiniste compétent, connaissant la machine Linotype, pour une position dans l'ouest canadien, bon salaire pour un engagement d'un an. S'adresser par lettre à Boîte 1515. 168—2

PEINTRES — On demande deux bons peintres experts dans la finission de l'ouvrage au poli, soir le jour ou le soir. S'ad. 116 Notre Dame de Lourdes.

PUNCH HANDS

Demandés pour travailler aux chars en acier. S'adresser au surintendant des Usines Angus, Pacifique Canadien.—(2449) 169-12

RIVETEURS

Demandés pour travailler aux chars en acier. S'adresser au surintendant des Usines Angus, Pacifique Canadien. 169-12

SAVEZ-VOUS ce que c'est que le "clariphone". Voici une occasion exceptionnelle pour agents sédentaires demeurant dans les grands centres. Détails sur demande. S'adresser Canadian Specialties Company, 445 Lagauchetière Est, Montréal. (2066). 68—s-jno

VOYAGEUR DEMANDE — Homme sérieux ayant clientèle établie avec les plombiers pour introduire spécialité. Bon salaire à quelqu'un de compétent. S'adresser à Boîte 828 LA PATRIE. 169-6

VOYAGEURS parcourant la province de Québec demandés pour vendre comme ligne supplémentaire, chez les marchands, la fameuse poudre engraissive de Phinotool du Dr Maillet, médecin vétérinaire, aussi 10 autres préparations vétérinaires. S'adresser Dr L. Maillet, 1690 rue Ste-Catherine Est, Montréal. Tél. Bell Est 1806—(2446) 160—jno

VOYAGEUR DE VOITURES

demandé pour le territoire de la Province de Québec. Devra être expérimenté, parler et écrire les deux langues. S'adresser en donnant l'âge, expérience, salaire exigés et quand pourra commencer. Toutes références demandées. Ecrire pour informations, Boîte 2437 LA PATRIE. (2457) 166—10-12-12-15-17

FEMMES. FILLES DEMANDEES

BONNE FEMME de journée, références requises. S'ad. immédiatement 704 Notre Dame Ouest, à la pharmacie. Tél. Main 4489

COMMIS DE BUREAU

Jeune fille connaissant la sténographie et la clavigraphie, demandée immédiatement pour ouvrage général de bureau. Devra connaître parfaitement l'anglais et le français. S'adresser au Bureau de Dept. des Imp. de la PATRIE

165-6

DAMES demandées pour travailler à la maison dans la décoration de dessus de coussins et draperies. Peuvent faire $3.00 à $5.00 par jour. Expérience pas nécessaire. Tissus fournis. The National Decorating Co., 37 et 41 James Chambers, Toronto, Ontario.—4500. 169—25—s

FEMMES demandées pour estamper des patrons chez elle, $1.00 la douzaine et plus. Ouvrage garanti. Des dames répondent. S'ad. 269 rue Université, coin Ste-Catherine, au-dessus de la pharmacie Ch. 3.

FILEUSES

On demande des jeunes filles comme fileuses. S'adresser immédiatement au Bureau de Placement de la PATRIE. 146-jno

FILLE demandée pour magasin, parlant anglais et français, pouvant fournir de bonnes références, maison Fabien, 1351 Notre-Dame Ouest. 167-3

FILLES demandées pour travailler sur la machine à coudre. Bon salaire, s'adresser à Mallouk Bros., 223 rue Notre-Dame Ouest. (4500) 166—3

FILLES — On demande des fileuses, aimant que des filles pour le dept. de la outure. S'ad. Bureau de Placement de la PATRIE. 168—jno

FILLES—On demande des filles pour faire de la couture à la main ouvrage propre et facile. Montreal Suspender and Umbrella, 10 St-Pierre. (2458) 155-26

FILLES d'expérience demandées pour faire des chemises dans toutes les branches, ouvrage à l'année, les plus hauts salaires payés. Mme Boismenu, Montreal Shirt & Overall Co. Limited, 1446 avenue Hôtel de Ville. (2380) 144-26

FILLE DE BUREAU demandée. Doit être habile en chiffres, fractions, etc. Position permanente. Application par lettre seulement et en anglais. Références, salaire exigé. M. le gérant général, Kingsbury Footwear Co Limited, Maisonneuve. —4491. 168—2

FILLES LISEZ

On demande 100 filles pour faire de la lingerie blanche. Bons gages et emploi permanent dans une bonne fabrique bien éclairée. S'adresser à Melle Lapierre, chez John P. Black & Co., Ltd., 193 rue Vitré Ouest.—4497 166—14

FILLES FILLES FILLES

On demande 100 filles pour faire des robes d'intérieur et des robes d'enfants, les plus hauts gages payés. Emploi permanent. S'adresser à Melle Racquepan, chez John P. Black & Co., Ltd., 193 rue Vitré Ouest.—4496 166—14

STENOGRAPHE—On demande une jeune fille sténographe, parlant et écrivant l'anglais et le français très correctement, ayant une expérience dans un bureau d'avocats préféré. S'adresser chez Kavanagh, Lajoie et Lacoste, 7 carré de la Place d'Armes. (2457) 166—10-12-12-15-17

FEMMES. FILLES DEMANDEES

FINISSEUSES—On demande 25 bonnes finisseuses dans les fourrures. Plus hautes gages payés. S'adresser à Mlle Jullien, chez Chas. Desjardins et Cie., 130 rue St-Denis 21-jno.

REPASSEUSES d'expérience demandées, pour linge de fantaisie, inutile de se présenter sans expérience, Buanderie Paquette, 702 Papineau, en arrière.

VENDEUSES — On demande des vendeuses d'expérience dans la confection et dans les modes, parlant les deux langues. Références exigées, seulement personnes compétentes devront se présenter. Bon salaire. S'adresser immédiatement Joseph Corbeil, 2510 St-Hubert, coin Beaubien, Bld. St-Denis. (2439) 168-2

INSTITUTRICES DEMANDEES

INSTITUTRICES—On demande à St-Hippolyte de Kilkenny, Qué., quatre institutrices diplômées, une pour l'école du village, nombre d'élèves 35 à 40, salaire $175, et sachant la musique, une augmentation de $25 et plus, et les 3 autres à proximité du village et de la station, écoles chauffées et entretenues par la commission scolaire, nombre d'élèves 25 à 30, salaire $175. S'adresser à M. Adh. Barose, prés. de la commission scolaire. 165-8

SERVANTES DEMANDEES

BONNE D'ENFANTS—On demande une bonne d'enfants pour 2 enfants. S'adresser au No 181 Ste-Famille. Références exigées. (2507) 169-2

CUISINIERE demandée, avec références. S'adresser 182 Mansfield. (2481)

CUISINIERE — Bonne cuisinière demandée, bon salaire. S'adresser au No. 579 rue Sherbrooke Est. (4504)

FILLE — On demande une bonne fille pour maison de pension. S'ad. à G. Vincellette, 476 Lasalle, Maisonneuve. 168—2

FILLE DE COULEUR demandée pour ouvrage général dans famille privée, payée à la semaine. S'ad. 214 De La Roche. 166-6

FILLE DE CHAMBRE demandée pour une famille sans enfant. S'adresser 1432 St-Hubert. Références exigées. Bons gages. (4518). 168-2

FILLE DE CHAMBRE—On demande une fille de chambre d'expérience. S'adresser immédiatement Hotel Victoria, coin Windsor et St-Jacques. (2496).

FILLES—On demande deux filles générales, sachant faire la cuisine. Aucun salaire sera refusé. $18, $20, $25 par mois, pas de lavage ni de repassage. S'ad. immédiatement, 1956 St-Laurent. 166-6

JEUNE SERVANTE demandée pour aider un peu au ménage, parlant l'anglais et le français. S'adresser 342b Victoria Ave. (4476).

ON DEMANDE une fille de chambre avec références. S'adresser 901 Dorchester ouest, l'avant midi ou après 6 p.m. 4502

SERVANTE demandée, 114 Ste-Famille. (4511)

SERVANTE — On demande une servante pour une famille sans enfant. S'ad. 439 Berri. 169—2

SERVANTE — On demande une servante générale. S'adresser Clerc St-Viateur, Outremont.—4513. 168—3

SERVANTE—On demande une servante générale. S'adresser 288 Avenue Roslyn. (4507). 167-3

SERVANTE—On demande une servante générale. S'adresser 1031 St-Antoine, St-Henri. (2495). 167-3

SERVANTE générale demandée, petite famille S'adresser 131 Sherbrooke Est, coin Laval (4505)

SERVANTE générale demandée. S'adresser 420 rue Ste-Catherine Est (4487)

SERVANTE—On demande une servante. S'adresser 12a carré St-Louis. (2945).

SERVANTE—On demande une servante générale. S'adresser immédiatement 572 Chaussé. (2492).

SERVANTE DEMANDEE — On demande une servante générale. S'adresser immédiatement 572 Chaussé. 167-6

SERVANTE—On demande une servante générale, petite famille sans enfant. S'adresser 21 Laval. (4517). 168-2

SERVANTE—On demande une servante dans les 16 à 18 ans. S'adresser H. Bélanger, 1397 Papineau. (2491). 166-6

SERVANTE — On demande une jeune fille pour aider au ménage. S'adresser 125C Christophe Colomb. (4494) 166-6

SERVANTE demandée, on garde une autre servante. S'adresser 419 Mount Stephen ou Tel. Westm. 1669. (2488).

SERVANTE—On demande une bonne servante, femme âgée préférée, pas de lavage, bons gages, un enfant. S'ad. 223 Christophe-Colomb.

SERVANTE—On demande une servante générale sachant faire la cuisine, bons gages. 529 Notre-Dame Ouest. 184-6

SERVANTE demandée pour faire ouvrage léger, pourra coucher chez elle désiré. S'adresser 252a Parc Lafontaine.

SERVANTE—On demande une servante générale ou petite fille pour aider au ménage. S'adresser 321 Gauchet Est. (2486) 169-2

SERVANTE — On demande une servante générale avec de bonnes références pas de lavage. S'adresser E. Brais 709 St-Laurent.

SERVANTE—On demande une servante famille de 3 personnes, pas d'enfants, pas lavage. S'adresser Mme Boucher, 762 Henri-Julien.

SERVANTE GENERALE demandée pour la campagne, petite famille. S'adresser 187 Ballantyne Ave. Montréal Ouest. (4487)

SERVANTE — On demande une fille pour ouvrage de la maison petite famille S'adresser Mallouk Bros., 223 Notre-Dame Ouest. Tél M. 7468. (4500) 166-6

SERVANTE—On demande une servante, famille de 2 personnes, pas d'enfants, pas de lavages. S'adresser 4120 Ste-Catherine, Westmount. (2482)

SERVANTE GENERALE—On demande une servante générale, famille de 3, pas d'enfants, sachant faire la cuisine. S'adresser 127 Ave Metcalf Tél. West 2494. (4506) 169-2

SERVANTE générale demandée, doit être capable de faire une cuisine simple, pour une famille où il n'y a pas de jeune enfant, pas de lavage. 151 Strathcona. 167-3

SERVANTE demandée pour ouvrage général, famille de quatre personnes, pas de lavage ni repassage. Sachant faire la cuisine. Liberté de sortir presque tous les soirs et le dimanche. Autres services longtemps en service. Maison gaie et confortable. Bonne place pour personne compétente, s'adresser soit le soir ou le jour, lundi, à 96 avenue Esplanade. 91 téléphone St-Louis 168.

SERVANTES DEMANDEES

SERVANTE — On demande une servante pour petite famille, fille ou femme âgée préférée. Occasion unique de se créer un bon chez-soi. S'adresser 1210 rue Delorimier. Tél. St-Louis 6452

SERVANTE—On demande une jeune fille de 16 à 18 ans, pour aider au ménage. Petite famille. S'adresser immédiatement au Bureau de Placement de la PATRIE. (2502) 168-2

UNE BONNE SERVANTE, jeune ou d'âge moyen, trouverait immédiatement de l'emploi au No 709, rue St-Hubert. Petite famille, pas d'enfant, pas de blanchissage. Position particulièrement avantageuse.

A LOUER

SALLES A LOUER, 417, 419 Ontario Est. Deux grandes salles, 60 par 40 à louer, avec vestiaire (checking-room) à chacune, soit pour société, salle de danse, salle de pool. Informations Joseph Laurier, 255 Providence. Tél. Est 1118 ou St-Louis 6255. 166-6

AUTOMOBILES A LOUER

AUTOMOBILES de 1ère classe à louer à l'heure ou à la journée, service de 1ère classe, taux modérés. A. Gareau, 218 avenue Viger, Est 2943. 161—26

AUTOMOBILE à louer, prix réduits pour mariages, baptêmes. Montreal Auto Livery Co., A. Goudron, prop. 184 Berri Est 3903. 26—156

AUTOMOBILES A LOUER — Automobiles louées à l'heure, la journée, à la semaine, jour et nuit. Prix raisonnables. G. Goudron, 221 Sanguinet, Est 3579. 44—260

ST-LOUIS AUTO LIVERY — Service d'automobiles de premières classes, spécialité: promenade, baptêmes et mariages, auto de 5 et 7 passagers, service jour et nuit. J. W. Levesque, prop. Téléphone St-Louis 5592. 148—26

CHAMBRES A LOUER

CHRISTOPHE-COLOMB, 156—Salon double bien meublé, famille de deux personnes. 163-6

DE LA MONTAGNE, 238.—Les étrangers qui viennent à Montréal peuvent trouver de bonnes chambres à la journée ou à la semaine; maison privée; localité centrale, près des stations de chemins fer. Le Wilhelmina, téléphone Uptown 3322. 114-156

DEMONTIGNY EST, 500, 3ème. — Chambre garnie à louer pour jeune homme avec ou sans pension dans famille privée sans enfants. 169-1

DORCHESTER EST 172a—Chambre à louer dans famille privée, pour un ou deux messieurs, électricité, téléphone, étage du bain.

DORION 1120, entre Sherbrooke et Gauthier. Belle grande chambre garnie ou non, avec gaz, électricité, eau chaude, famille sans enfant.

DROLET, 39—Bonne chambre dans une famille canadienne, avec le confort désiré. 167-6

DULUTH EST. — Chambre et pension, S'ad. 304 Duluth Est. 166—6

MENTANA, 131 — Grande chambre bien meublée, sur devant, dans petite famille, prix très modéré. 169-1

RUE STE-ELISABETH, 243, près Ontario, grande chambre à louer pour une ou deux personnes, dans famille privée. 169-1

SHERBROOKE EST, 25—Petite et grandes chambres, etc, prix modérés. 164-6

ST-HUBERT, 235 — A louer, chambre-salon, près de Ste-Catherine, chauffée à l'eau chaude, lumière (sur avec tout le confort désiré. 168-1

ST-JACQUES, 240. — Chambre à louer sur le devant, 3 grandes chaises, gaz, bain, téléphone, prix modéré. 166—3

MAGASINS A LOUER

MAGASINS, 3 jolis petits magasins neufs à louer, bon marché, sur la rue Daniel, convenables pour épicier, boucher, mercerie, etc. S'ad. 639 Daniel. St-Louis 3558.

MAGASINS A LOUER — Nous avons deux magasins, rue Ste-Catherine Ouest et rue Bleury, très appropriés pour le commerce de détail. Informations complètes, s'adresser à The Crown Trust Company, 115 rue St-Jacques, 1ère étage. Main 7090. 166—6

MAISONS A LOUER

A LOUER—Logement de 4 appartements, avec chambre de bain, gaz, s'adresser 2418a St-André.

A LOUER—Logement de 4 chambres, situé avenue Delorme, loyer $10.00, S'adresser 190 St-Hubert. Tél. Est 52.

APPARTEMENTS A LOUER, 485 Esplanade, 6 chambres, eau chaude à l'année, glace et électroliers fournis. S'adresser au concierge, 421 Esplanade. 167-6

BEAU LOGEMENT, bien éclairé, donnant sur cour, bay-windows, eau chaude chambre de bain, gaz, électricité, on louera famille sans enfant. 252 Garnier. 169-1

CENTRAL, coin Ontario et Platt, logement meublé, 6 pièces, entre dépense et

PETITES ANNONCES

CHEVAUX, VOITURES, ETC.

A VENDRE une bonne jument de cinq ans, bien domptée et sans défaut et deux express de seconde main. S'adresser au No 12 rue Garnier. 160—6

A VENDRE—2 express avec couverture en toile, capacité 1500 à 2000 lbs, en parfait ordre. S'adresser A. C. Larivière, 71 St-Antoine. 167-6

A VENDRE—Victoria neuf et seconde main pour charretier, et petite express de livraison. 488 ruelle Labreeque, entre les rues St-André et St-Timothée, près Ontario. Tél. Est 1893. 162-6

A VENDRE—Vente d'écoulement de notre stock entier de voitures et harnais. Prix spéciaux pour achats au comptant. Express de livraison, lorries, tombereaux, voitures de promenade et d'affaires. La Compagnie Frost & Wood, Limitée, 21 rue St-Antoine. Phone Main 5010. 163-6

CHEVAL, harnais et voitures, valeur de 3600. A vendre ou à échanger pour automobile. S'adresser le soir, 87 Christophe Colomb, St-Louis 8236. 169-6

CHEVAL de marque à vendre (Harry Mack), tombereau, boghei attelage; aussi une Ste-Catherine; vendra le cheval seul si désiré. S'adresser 87 Christophe Colomb, St-Louis 8236. 163-6

PONEYS,— Deux poneys avec Gladstone et autre avec piano box ou charette; aussi un beau boghei Québec rubber tire et attelage double et simple, bon marché, faute de place. O. Rivet, 812 Notre-Dame Ouest. 167-6

FERME A VENDRE

FERME A VENDRE, près Danville, P. Q., 195 acres, 1 mille du village, 60 acres en terre faite; 60 acres en pâturage, reste en bois. Bonnes bâtisses. Venez voir, vous ne perdrez pas votre temps si cette terre ne vous convient pas, nous vous en indiquerons d'autres. Henri Girard, Danville, P.Q. 162—8

ST-JEROME, P.Q. — Ferme de 100 acres à vendre ou à échanger pour maison ou lots. M. J. McGarr, 58 rue Chesnut, St-Henri. 168—6

MEUBLES A VENDRE

A VENDRE, l'ameublement complet d'un plain-pied de sept chambres. S'adresser 735 rue St-Antoine. 168-6

A VENDRE — Meubles de salon, cuisine, machine à coudre à louer, poêle, tapis, réclarts. S'adresser 1133 Dorion.

A VENDRE—Ameublement complet d'un gentil flat tout neuf de 5 chambres, très propre, convenable pour jeune couple ou deux messieurs avec continuation du bail, possession immédiate. S'adresser 602a Hôtel de Ville, près Sherbrooke. 167-6

MENAGE à vendre, presque neuf, à bon marché pour prompt acheteur. Continuation du bail, 4 appartements, loyer $10.00. Aussi chien de chasse. S'adresser 1111a Parthenais.

MEUBLES à vendre. Le contenu d'un plain-pied de quatre chambres bien garnies. A bon marché, $200. On louerait $16 par mois. 505 avenue Greene. 167-3

OCCASIONS D'AFFAIRES

A VENDRE—Un bon magasin de bonbons, cigares et jouets, etc. Prix, quinze cent piastres pour un bargain. Voyez toujours O. Jutras, 157 Rachel —Est. 164-6

A VENDRE—Une bonne épicerie avec un bon restaurant ensemble. Vendra pour neufs cents piastres, pour un bargain, voyez au plus tôt O. Jutras, 157 Rachel Est. 164-6

A VENDRE à bon marché, chienne anglaise Bull fécondée par un Bull Terrier Boston; Fox Terrier bon ratier. S'adresser au propriétaire de chiens ratiers, 2047 Orléans. 167-6

AGENCE — Restaurant, bonbons et cigares à vendre, excellente place d'affaires, chance exceptionnelle pour personnes d'affaires. S'adresser No 78 Lagauchetière Est. 168—6

A VENDRE, un bon magasin de papeterie avec objets de piétés et aussi bureau de poste, situé à Ste-Cunégonde, pour renseignements, adressez-vous à O. Jutras, 157 Rachel Est. 164-6

A VENDRE pour cause de maladie, beau magasin comprenant tabacs pipes, logement privé, situé dans une place commerciale, beau bail, loyer bas. S'adresser à Boîte 819 La PATRIE. 165-6

A VENDRE, hôtels, restaurants, maisons meublées pour louer des chambres, épiceries, magasins de cigares, bonbons, etc., salles à manger, boutique de barbier, vues animées, magasins de chaussures, de fourrures, pharmacie, etc. Si vous désirez vendre votre commerce, adressez-vous à Jean Castelli, 120 Ste-Catherine, bâtisse la PATRIE, établi depuis 23 ans. Tél. Est 4563. 164-6

BONNE CHANCE, restaurant, épicerie, à vendre, cigares, bonbons, fixtures, ménage valant $650. Vendra $250. 624 Papineau, près Marie-Anne, après 7 heures le soir. 164-6

MAGASIN à vendre, bon site pour toutes les lignes, 290 Rachel Est. 167-6

RESTAURANT à vendre, bonne place d'affaires, prix $150, avec fixtures; loyer $15, 2 appartements. S'ad. 284 Sanguinet. 166-6

PIANOS ET ORGUES

ACHETEZ votre piano chez The Leach Piano Co. Ltd., 733 rue Ste-Catherine ouest, entre les rues Guy et Mackay, côté nord et épargnez de l'argent. 168—6

PIANO AMERICAIN, grand piano droit, dernière fabrication, 7 1-3 octaves, son parfait et bonne action. Une occasion à $385. Payable $10 comptant et $7 par mois. Layton Bros., 359 rue Ste-Catherine Ouest, angle Stanley. 160—12, 15, 17

PIANO STANDWELL, piano carré, caisse en bois de rose, son ravissant, excellente action. Une occasion à $195. Payable $5 comptant et $4 par mois. Layton Bros., 359 rue Ste-Catherine Ouest, angle Stanley. 160—12, 15, 17

PIANO SHENSTONE, piano droit, caisse en chêne flamand, portée complète, très bon son, remis à $295. Payable $5 comptant et $3 par mois. Layton Bros., 359 rue Ste-Catherine Ouest, angle Stanley. 160—12, 15, 17

UN DEPOT de $10 et $5 par mois achètent un nouveau piano Leach. The Leach Piano Co., Ltd., 733 rue Ste-Catherine ouest, entre les rues Guy et Mackay, côté nord. 168—6

$165 COMPTANT achètent un piano droit presque neuf. The Leach Piano Co., Ltd., 733 rue Ste-Catherine ouest, entre les rues Guy et Mackay, côté nord. 168—6

TERRES A VENDRE

NORD TEMISCAMINGUE, comté Pontiac. Terre de 100 acres, 75 actes d'abattis et acres cultivables avec grange et autre petite bâtisse. Prix $2,000. Conditions faciles. Pour informations, adressez-vous à Onésime Cassette, Nord Temiscamingue, comté Pontiac. 20, 30 août 6, 13 sept.

TERRE A VENDRE—ST-HYACINTHE—Belle terre grise, 120 arpents tout cultivés, 2 m. ¼ du marché de la ville. Site idéal. Eau dans maison grange. Voisin de l'école, beurrerie, fromagerie Normandin. St-Hyacinthe ou A. Normandin, notaire, 206 rue Jacques. 165-6

AUTOMOBILISTES

AUTOMOBILISTES — PROPRIETAIRES D'AUTOMOBILES qui désirez avoir des chauffeurs-mécaniciens honnêtes et sérieux, adressez vous ou écrivez à Barreyre, 207 Hôtel de Ville ou Bouhours, 250 Boyer (gratuite). 150-156

CHAUFFEURS — CHAUFFEURS-MECANICIENS d'automobiles, membres de l'association des mécaniciens, qui êtes sans place, écrivez à Barreyre 207 Hôtel de Ville ou Bouhours 250 Boyer (gratuite). 150-156

SI VOTRE AUTO n'est pas en ordre, nous l'arrangerons à votre satisfaction, en la moitié du temps habituellement requis. Ouvrage parfaitement garanti. Nous irons chercher les autos à être réparées sans frais extra, attention particulière aux appels, si vous êtes en panne. American Garage Co., 526 rue Ontario Est, Phone Est 4306. 167-26

AVIS

AVIS — Il reste encore quelques exemplaires du roman "Les Aventures fantastiques d'un Canadien en voyage", de M. Z. Paquin. Ceux qui désirent se le procurer, devront écrire à l'auteur à Ste-Anne de la Pérade. Prix: 30c franco. 164-6

CHAPEAUX

CHAPEAUX—Entrée des classes, assortiment complet, chapeaux, casquettes pour écoliers. Viens de recevoir toutes les dernières nouveautés, chapeaux et casquettes d'automne. Armand Doin, 76 Notre-Dame Est. 169-26

EAU DE JAVELLE

EAU DE JAVELLE — Toutes femmes devraient demander l'eau de Javelle "Carmond" manufacturée par Jos. Paquin, 915 Berri. Tél. St-Louis 2307. 151-26

HOTEL

HOTEL FEDERAL, Ottawa, coin Sussex et Besserer, en face du Dépôt. Seul hôtel canadien-français à Ottawa. $2.00 par jour en montant. — P. G. Danis, Prop. 18—jno

KODAKS

KODAKS—Cameras—Si vous voulez un bon camera voyez ceux de Huttig, munis de lentilles Goerz. Développement et impression. R. F. Smith, 176 Notre-Dame Ouest, Montréal. 156-26

OUVERTURE DE MODES

AUX DAMES ET DEMOISELLES aujourd'hui, ouverture de notre exposition de chapeaux pour la saison d'automne. Vous pourrez constater par vous-même les derniers modèles reçus de Paris, New-York, Boston, etc. Une visite est sollicitée. Palais de Modes chanteclerc, 193 ste-catherine Est. Dame C. Lévesque, propriétaire, M. A. Beauchamp, première. 168—6

OUVERTURE DES MODES, au "Bonenfant", samedi le 13 courant et les jours suivants. Bienvenue à toutes. Melle Emma Villeneuve, 21 Laurier ouest. 168—6

REPARATIONS

REPARATIONS DE MEUBLES de tous genres, rembourrés avec soin, matelas refaits, remis à neuf, $1.00. Plume désinfectée. Turcot et Leblanc, 709 Lafontaine. Tél. Est 5896. 153—26

VOLAILLES ET OEUFS

Recettes pour conserver des oeufs avec toutes les qualités pendant 12 mois, pour les manger ou vendre. C'est du 100 pour 100 en une demi-année. Circulaire gratis. Gebrüder Rolland, Boîte Postale 2763, Montréal. 21—156

ARGENT A PRETER

NOUS REGLERONS toutes vos dettes, vous transigerez seulement avec nous, paiements faciles, sans intérêt, entrevue personnelle seulement. Léon Racicot, successeur de Demers et Moreau, 17 Côte Place d'Armes. 142—m.j.s. jno

DIVERS

BALANCES DE PRIX DE VENTES — Ceux qui ont besoin d'argent et qui ont des balances de prix de ventes à offrir, venez me voir. J'ai $75,000 à disposer. Armand Houle, 68 St-Jacques. Tél. Main 5540. 158-12

CENDRES DONNEES

pour le charroyage. S'adresser à l'Ingénieur de l'édifice de la PATRIE, excepté le samedi. jno.

Dr LAFOREST—Spécialité: maladies des femmes. Traitement sans opération. Institut du Dr Laforest, coin Sherbrooke et Ave du Parc. Consultations gratuites de 9 hrs à 3 hrs. Tél. Est 3504. 5-jno

Dr PRUD'HOMME—Spécialité: Maladies des voies digestives: foie, estomac, intestin, etc. Institut du Dr Laforest, coin Sherbrooke et Ave du Parc. Consultations gratuites de 9 hrs à 3 hrs. Tél. Est 3504. 73-jno

HYPNOTISME—Enseigné promptement et succès garanti, par le Prof. A. Brosseau, 88 Garnier, St-Louis 5726. 163-26

TOUTES les personnes portant une jambe artificielle sont invitées à envoyer leurs nom et adresse au soussigné pour recevoir gratuitement, par malle, quelque chose qui les intéressera énormément. L. A. Délorme, Boîte postale No 804, Montréal. 158-12

TRAITEMENT LOBEL, 508 St-André — Nous adressons gratuitement notre livre traitant des maladies de femmes, retard, irrégularité des règles, etc. 195-306

UN PRELUDE DE MOINS — Que de personnes, pensant ne jamais guérir, continuent à souffrir des bronches et des poumons. Il suffit cependant, pour éprouver un soulagement immédiat et guérir progressivement de faire usage de cette merveilleuse Poudre Legras qui calme instantanément les plus violents accès d'asthme, catarrhe, essoufflement, toux de bronchites chroniques. En vente dans toutes les pharmacies.

PERDU

PERDU mercredi un perroquet gris d'Afrique. Récompense à qui le rapportera à 22 sherbrooke Ouest. Dr A. Marchand. 168—6

PERDUE il y a une quinzaine de jours, toile d'automobile. Récompense à celui qui la rapportera au No 191 Boul. St-Joseph Ouest.

PERDU, rue Ste-Catherine entre l'avenue Delorimier et la rue Bleury, un manteau d'une robe offerte d'un automobile. Récompense à la personne qui le rapportera à Lewis Bros. Limitée, 32 rue Bleury. 169—2

PERDUE — Mercredi soir, dans le tramway, entre les rues Metcalfe, Bleury et Bernard, une parure en turquoise en broche d'argent avec perles. Cette parure ne saurait être remplacée. A valeur de souvenirs de famille. Bonne récompense. Wenzel, 41 rue Metcalfe.

A VENDRE OU A ECHANGER

A VENDRE ou à échanger, bonne beurrerie, pour faire un bon marché. Voyez immédiatement O. Jutras, 157 Rachel Est. 164-6

A VENDRE ou échanger, bonne terre, aussi de bonne propriétés de campagne, pour informations, voyez O. Jutras, 157 Rachel Est. 164-6

A VENDRE ou à échanger deux propriétés 226 et 228, aussi 244 et 250 rue Sanguinet près Demontigny. Pour renseignements, voyez O. Jutras, 157 Rachel Est. 164-6

A VENDRE ou à échanger, une première hypothèque de deux mille piastres. Echangera contre propriété. Aussi plusieurs bons terrains pour faire un marché, voyez toujours O. Jutras, 157 Rachel Est. 164-6

A VENDRE OU A ECHANGER—Une bonne maison à Vitauville, 6 logements, échangera une partie pour de bons terrains clair d'hypothèque, pour informations, voyez O. Jutras, 157 Rachel Est. 164-6

A VENDRE OU A ECHANGER—Une propriété situé rue Dickson, Parc Terminal. Bâtisse à 1 étage en bois et brique, grandeur du terrain 53 pieds par 84 pieds. Pour renseignements, adressez-vous à O. Jutras, 157 Rachel Est. 164-6

DEMANDE D'EMPRUNTS

DEMANDE D'EMPRUNT, $3,500 demandé sur 1ère hypothèque, 7% L. J. Robillard, notaire, 502 Ste-Catherine Est, Chambre 108. Tél. Est 5522. 163-12

ON DEMANDE à emprunter $2,000 à $3,000, première hypothèque sur cottage, situé quartier DeLorimier, immédiatement écrire à boîte 814 LA PATRIE. Tél. St-Louis 2477. 165-6

ON DEMANDE A EMPRUNTER — On demande $3,500 comme seconde hypothèque sur propriété située dans le centre de la ville à environ 200 pieds de la rue Ste-Catherine, quartier St-Louis, la propriété vaut plus de $12,000, contient 6 logis et donne $1200 par année de revenu. Brique solide avec cave, la 1ère hypothèque est de $3,500. S'adresser à 820 LA PATRIE. 165—6

ON DEMANDE A ACHETER

ON DEMANDE A ACHETER un dictionnaire Larousse complet, dire l'état et le prix. Ecrire à Casier 1458 LA PATRIE. 168-2

ON DEMANDE A ACHETER 4 tables de pool d'occasion, 4 x 8 ou 4 1-2 x 9 ou billard. S'adresser immédiatement S. Beauchamp, 142 Fullum. Tél. Lasalle 629. 169-6

ON DEMANDE à acheter une propriété de trois ou quatre logements paiera partie comptant et partie par cinq terrains de choix à Maisonneuve, près Boulevard Gouin, dans le plus beau site résidentiel de l'endroit. Gédéon Ménard, 20 St-Jacques.

ON DEMANDE A ECHANGER

A ECHANGER, une collection de tableaux à l'huile, valant 4 à $6,000 pour terrains ou maisons de rapport, écrire avec détails, H., 781 Mt-Royal.

AUTOMOBILE demandée en échange pour terrain dans Montréal Est, terre Versaille rue Laurendeau, presque clair d'hypothèque ou prendrait autres marchandises de valeur. S'adresser le soir, 87 Christophe Colomb, St-Louis 8236.

ON DEMANDE A LOUER

ON DEMANDE à louer un bon storage ou terrains pour voitures. S'adresser A. C. Larivière, 71 St-Antoine, Tél. Main 1382 167—6

ON DEMANDE A LOUER, soit à Montréal ou dans les environs, une maison de 6 à 7 pièces, avec stable y attenant. M. L. B. Bonque, écrire 276 rue Amherst. 166-6

PROPRIETES A VENDRE

PROPRIETES A VENDRE PAR

R. FUGERE

586 Parc Lafontaine, Tél. Bell St-Louis 2335.

$4300 — RUE CARTIER, près Sherbrooke, brique pressée, 2 étages, 3 logis, peu de comptant.

$10000 — RUE CARTIER, 4 logis et 2 magasins, coin de rue, bonne place d'affaires.

$12000 — RUE CARTIER, près Sherbrooke, 3 côtés de 2 logis, neufs.

COIN PARC LAFONTAINE et Chambord, bloc en pierre solide, le plus beau site du Parc. Peu de comptant et bal facile.

19 LOTS de 50 x 100 dans le village de Terrebonne, avec maison, etc. Vendra pour peu d'argent comptant ou échangera pour propriété en ville.

DANS LE VILLAGE DE FARNHAM, sur la rue principale, une maison à 2 étages, avec terrain de 2 arpents, à vendre ou à échanger, pour une propriété ou des terrains. Beaucoup d'autres propriétés et des terrains à la Pointe-aux-Trembles, Longue-Pointe et dans la ville. 166-6

PROPRIETES DEMANDEES

PROPRIETES DEMANDEES — Donneral 500 à 1000 piastres comptant sur propriété de bon rapport, située quartier St-Denis ou outremont, à prix modéré. Pas d'agent. Ecrire la PATRIE, Boîte 816. 164-6

SI VOUS voulez vendre votre propriété ou votre commerce, vous trouverez toujours des acheteurs en vous annonçant immédiatement O. Jutras, 157 Rachel Est. Tél. Bell St-Louis 4490. 168-26

PROPRIETES DE CAMPAGNE A VENDRE

RESIDENCES D'ETE — A vendre quelques magnifiques résidences d'été, situées sur l'Ile Bel-Air en face de Ste-Rose, dans un endroit vraiment idéal, possédant des communications faciles avec Montréal. Eau dans les maisons, installation électrique. Lait, crème et provisions d'hiver à domicile. Condition faciles. Pour détails s'adresser à M. A. P. Blair, Edifice "La Patrie". Tél. Est 1408.

PROPRIETES A VENDRE

PROPRIETES A VENDRE PAR

C. ROUSSIN

RUE GALT, maison de 2 logements $1,000 comptant, balance conditions faciles.

CHEMIN LASALLE, maison de 2 logements en face du fleuve, bonnes conditions.

4ème AVENUE, maison de 3 logements.

1ère AVENUE, maison de 2 logements, $700 comptant, balance facile.

RUE NOTRE-DAME EST, 2 maisons avec magasins en pierre et brique solide, à vendre à sacrifice.

Plusieurs autres propriétés qu'il serait trop long d'énumérer, à vendre ou à échanger.

Plusieurs lots sur les 1ère, 2ème, 3ème et 4ème Avenues, et rue Wellington, sur la ferme Brault, à $650 chacun et en montant. Comptant 20 p.c. et balance par paiements mensuels.

S'adresser à C. ROUSSIN, 637 Chemin Lasalle, Verdun. Tel. Victoria 1634. 126-jno

PLAMONDON REALTY CO.

280 Ste-Catherine Est
Près St-Denis.

$1950 — DE LAROCHE, 1 étage, 1 logement. Comptant $300.

$2950 — 5ème AVE, ROSEMONT, près Masson, 2 étages, 2 logements. Comptant $1000.

$2950 — DESJARDINS, près Masson, 2 étages, 2 logements, 5 appartements chaque. Comptant $800.

$3150 — CHAMBORD, 2 étages, 2 logements. Comptant $1,500.

$3350 — CHAPLEAU, Terrain 50 x 100, 2 étages, 2 logements. Comptant $1,000.

$3350 — ST-GERMAIN, près Eglise, 2 étages, 2 logements. Comptant $1,500.

$3850 — MALO, près Papineau, Terrain 34 x 58, 4 logements 5 pièces chaque. Comptant $1,500.

$4100 — ST-HUBERT, près Mont-Royal, 2 étages, 2 logements. Comptant $1,600.

$4150 — ST-ANDRE, près Fleurimont, 2 étages, 3 logements. Comptant $900.

$4350 — BORDEAUX, 3 étages, 3 logements. Comptant $1400.

$4850 — AYLWIN, 3 étages, 4 logements. Comptant $1000.

$5250 — AYLWIN, 3 étages, 3 logements. Comptant $1000.

$5250 — CHAMBORD, 3 étages, 3 logements, 6 appartements. Conditions faciles.

$5550 — DROLET, près Laurier, 2 étages, 4 logements, 1 épicerie, terrain 40 x 90. Comptant $2,500.

$5750 — CHRISTOPHE-COLOMB, près Bellechasse, 3 étages, 3 logements. Comptant $1,400.

$5750 — ESPLANADE, près Fairmount, 2 étages, brique Colombus, 2 logements de 7 pièces Comptant $1,600.

$6250 — RESTHER, 3 étages, 3 logements. Comptant $2000.

$6250 — PARTHENAIS, près Mt-Royal, 3 étages, 3 logements. Brique Colombus.

$6250 — CHAMBORD, près Mont-Royal, 3 étages, 3 logements. Brique Colombus.

$6750 — RESTHER, 3 étages, 3 logements. Comptant $2,000.

$7250 — DES ERABLES, près Mt-Royal, pierre de taille. Comptant $1,250, 3 logements.

$7270 — COIN GAUTHIER ET DORION, 4 logements en pierre. Comptant $2,200.

$7500 — RIVARD, 2 étages, 4 logements. Comptant $2,100.

$7850 — CHAMBLY, près Ste-Catherine, en pierre de taille, 3 étages, 3 logements. Comptant $1,500.

$7950 — DES ERABLES, 3 étages, 4 logements, 8 appartements chacun. Comptant $4,750. Une beauté.

$8750 — CHAMBORD, 6 logements. Terrain 57 x 70. Comptant $3,225.

$8950 — ST-DENIS, 3 étages, 3 beaux grands logements. Comptant $2,550.

$14750 — COIN RACHEL ET DORION, 2 maisons en pierre. Comptant $8,000.

$17850 — ADAM ET AIRD, 3 étages, 9 logements, 1 magasin. Comptant $2,350.

NOUS ACHETONS et VENDONS des propriétés. S'adresser à PLAMONDON REALTY CO, 280 rue Ste-Catherine Est, près St-Denis. Tél. Est 2581. 169-12-16-17

TERRAINS A VENDRE

A VENDRE — Coin Champagneur et Lajoie, $350 pieds. Correspondance sérieuse. Dr DeAge, St-Basile station, Co. Portneuf. 162—1

DEUX TERRAINS rue Laurendeau, ville de Montréal Est, avec $75.00 d'hypothèque, à vendre pour peu de comptant ou échangerait pour automobile. S'adresser le soir, 87 Christophe Colomb, St-Louis 8236. 169-6

LOTS A VENDRE

NOTRE-DAME DE GRACE, 4 lots rue Belmore, 25 x 88, à 25c du pied.

ROSEMONT, 2 lots, coin 1ère Avenue et Holt et suivant, $1,850 pour les deux.

VERDUN, 2 lots coin et suivant, Trehesne, Gertrude et Mullarky, 25 x 90 chacun, en face école nouvelle, à $6 le pied seulement.

PARTHENAIS, plus haut que Mont-Royal, 1 lot 25 x 90 à $1,700.

Crédit Métropolitain (limitée), rue St-Jacques, 74. Main 6455.

ST-HUBERT, entre Rachel et Marie-Anne, aussi front rue St-Christophe. Plusieurs terrains 30' front. Conditions faciles à un constructeur. Alfred Gravel, 1362 St-Hubert.

165—6

TERRAINS — 2 terrains rue St-Denis, entre 31 et 33, côté ouest, 25 x 100. S'ad. J. H. Blais, 631 Casgrain, St-Louis 1771. 156—8

TERRAINS—Coin Rosedale et Cérès, 9,240 pieds, sacrifiés à 26c du pied. 1er octobre. Conditions faciles. 1932 St-Hubert. Est 2655. 168-6

TERRAINS — St-Denis, entre Defleurimont et l'Hôpital Ste-Justine, 50 x 120, à $1.05 pour quelques jours. 1932 St-Hubert. Est 2655. 169-6

TERRAINS A VENDRE, à Maisonneuve, Viauville, Rhodonville, Chalifoux, la Reportation, Boulevard Pie IX, à termes faciles, par la Cie d'Accès Générales de Maisonneuve Enr., 6-4 Ontario, Maisonneuve.

TERRAINS—2 terrains rue Adam en face de l'église, $1.50. Comptant $200.

1 terrain, 1ème Avenue, Viauville, $25 pied. Comptant $200. S'adresser Art. Julien, 337 St-André. Tel. Est

PROPRIETES A VENDRE

PROPRIETES A VENDRE PAR

E. A. CONNOLLY

3 Craig Est

$11500 — RUE ORLEANS, 9 logements, 4 et 5 appartements, modernes, terrain 50 x 100; comptant $3,000.

$7500 — ST-AMBROISE, maison de 10 logements, 94 pieds de front x 84, 5 à 6 appartements, revenu $800; comptant $4,500.

$6200 — RUE DAGENAIS, maison de 3 logements, façade en pierre, 6 et 7 appartements modernes, comptant $900.

Nous avons aussi beaucoup d'autres propriétés et terrains dans toutes les parties de la ville.

E. A. CONNOLLY, 3 Craig Est. Tél. Est 663, ou 1845 Notre - Dame Ouest, Westmount 5423. 161—4-5-6-11-12-13

E. MONETTE

A VERDUN

$18500 — GALT, 29 à $10,000 comptant, 11 logis, donnant de très bons revenus.

$15500 — JOSEPH, 36 à $5,000 comptant, 11 logis, rapportant du 10 pour cent.

$12000 — ROCKLAND, de $3 à $7,000 comptant, rapportant $1240 par an, 9 logis.

$18500 — ETHEL, 39 à $10,000 comptant, 12 logis 75 pieds, rapportant $2,040.00 par an; Réel bargain.

$9500 — CHEMIN LASALLE, 3 logis, revenu 10 pour cent, bien située.

$6600 — EVELYN $3,000 comptant, 5 logis, rapportant 10½ pour cent.

$25000 — PACIFIQUE, 18 logis, 100 x 100, rapportant $2,520 par an. Emprunt pour dix ans à peu de comptant à prompt acheteur.

$7000 — GORDON, 5 logis, grand terrain, bon revenu, $1500 à $2,500 comptant.

$25000 — GORDON, 18 logis, rapportant du 11 pour cent, facile pour du comptant.

$9500 — PACIFIQUE, 6 logis; comptant $4 à $5,000; revenu de 1ère classe et près Wellington.

$18000 — GERTRUDE, 12 logis, rapportant $140.00 par mois, $8 à $9,000 comptant; très bien fini.

1 terrain sur le boulevard de Laqueduc à échanger.

Si parfois vous n'aurez pas le comptant voulu, venez me voir et il vous sera facile de faire des affaires. Parmi ces propriétés il y en a qu'on pourra prendre quelques terrains bien situés avec du comptant.

E. MONETTE, 113 Galt (près Wellington). Tél. Bell Victoria 631. 169-2

BERNIER & GADBOIS

606 Ontario, Maisonneuve

$10000 — Coin de ruelle de la rue Jeanne d'Arc et Adam, 5 logements, revenu $1,056, comptant $2,500, logements chauffés à l'eau chaude, etc.

$9000 — RUE JEANNE D'ARC, trois grands flats, chauffés à l'eau chaude, comptant $2,000.

$8200 — RUE SHEPPARD, 4 logements, revenu $524. Comptant $1,500.

$4200 — RUE ORLEANS, 2 grands flats, bâtis 75 pieds de profondeur, comptant $800.

$11700 — RUE AYLWIN, 8 logements, bâtis éclairés avec ruelle chaque côté, bon revenu, comptant $2,800.

$6000 — RUE LETOURNEUX, près du Collège, revenu 10% comptant $2,000.

$3900 — RUE CARTIER, près Mt-Royal, 2 grands flats, hypothèque $1,500, comptant $1,200, balance $100 par année avec intérêt de 6%.

$15500 — 7ème AVE, VIAUVILLE, 8 flats, bon revenu, comptant $2,500.

$8500 — RUE JEANNE D'ARC, revenu 8½ p.c., 5 logements, maison neuve, comptant $2000.

NOUS AVONS un client qui a 6 beaux terrains dans Maisonneuve et disposerait du comptant pour une bonne propriété dans Maisonneuve ou Hochelaga.

AUTOMOBILE Studebaker, modèle 1913, deux mois d'usage seulement, cédrait pour $750.

NOUS AVONS un client qui a $60,000 à disposer pour acheter des propriétés dans Maisonneuve ou Hochelaga, tous ceux qui ont des propriétés à vendre dans cette localité sont priés de venir nous voir. Téléphonez Lasalle 1912.

169-12-16-18

GEDEON MENARD

20 St-Jacques, Main 4152

PARC CRYSTAL, rue de Gaspé, 15 lots à $425.

RUE ALICE, 2 lots à $550.

RUE SANGUINET, 2 lots à $625.

RUE LABELLE, 2 lots à $650.

A GORDEAUX, rue Pasteur, coin de rue, 25c le pied.

RUE PERSILLIER, 1 lot, près de l'église, 80 x des 15c le pied.

RUE VALMONT, 3 lot près Blvd Gouin, 65 x 100, 25c le pied.

AVE BOIS DE BOULOGNE, 9 lots, de 15c à 30c le pied.

A CARTIERVILLE, rue Cartier, près Blvd Gouin, 5 lots à 20c le pied.

169-12-16-18

PARC LAC MASSON LES BAINS

STE-MARGUERITE, P.Q

$2.00 à $3.00 comptant achète un beau lot de $15.00, payable à $1.00 par mois sans intérêt.

$3.00 à $5.00 achète un beau lot de $35.00 à $50.00, payable $1.50 par mois sans intérêt.

$5.00 à $10.00 achète un beau lot de grève de $75.00 à $100.00, payable $2.00 par mois sans intérêt.

AGENTS, HOMMES FEMMES ET FILLES demandés pour vendre des lots. Grosse commission sera payée. S'adresser à PLAMONDON REALTY CO, 280 Ste-Catherine Est, près St-Denis. 169-12-16-17

POUR 10 JOURS SEULEMENT

Un besoin absolu, pressant, de faire face à certaines options d'une immense valeur que je détiens, me force à mettre en vente avec grand sacrifice s'il le faut, 187 terrains ou moins, qui valent de l'or à un prix qui permettra à l'acheteur de faire une spéculation qui lui rapportera à moins assez de bénéfices durant l'année de sacrifier certains profits. Aucun offre de personne solvable sera refusée. Spéculateurs, agents compagnies, ne soigne: vous, ceci veut dire une commission de 100 pour cent. Boîte 42 LA PATRIE. 168—6

PROPRIETES A VENDRE

PROPRIETES A VENDRE PAR

J. BRIERE

1885 Notre-Dame Ouest

$4200 — RUE ST-JACQUES, Notre-Dame de Grâce, 2 logements, finis modernes, revenu $408, échangerait pour propriété de 6 logements dans St-Henri.

$7300 — RUE ST-AMBROISE, 10 logements, terrain 94 x 84, site de manufacture avec (siding) bon pour 6 jours.

$11200 — 6 logements, rue Lacasse, revenu $1,152. $5,000 à $6,000 comptant.

$15000 — RUE LACASSE, 9 logements, revenu $1648; $5,000 ou $6,000 comptant, balance facile.

$26000 — COIN NOTRE-DAME ET ROSE DE LIMA, 2 magasins, 5 logements, 2 maisons, 47 x 99 plus ou moins.

$2700 — RESIDENCE D'ETE à Vaudreuil, maison 25 x 41, avec galerie autour, l'eau, bain, w.c., terrain 167 x 105, tout meublé et piano, chaloupe.

AVIS AUX CONSTRUCTEURS, terrains à vendre à St-Henri à 50c du pied.

SITE POUR MANUFACTURE, 10 pour cent comptant, balance en 5 ans.

S'adresser à J. BRIERE, 1885 Notre-Dame Ouest. Tél. Westmount 485. Résidence 2507. 167-3

PROPRIETES A VENDRE PAR

A. ST-ONGE

2416 St-Denis.

$1900 — RUE CHATEAUBRIAND, maison 1 étage, 4 appartements bien fini. Comptant $300.

$3800 — RUE BIENVILLE près Mont-Royal, maison 2 logements modernes, avec écurie et remises, comptant $1,000.

$4000 — DROLET près Roy, maison brique solide, 2 étages, vrai bargain. Comptant $1,500; échangerait pour plus grande avec du comptant.

$4500 — HENRI JULIEN, maison 2 étages, 21 pieds de front par 70 pieds de profondeur, compris dépendances, 4 logements, bons revenus, comptant $1,250, balance à 6%.

$6200 — RUE DE ST-VALIER, 3 étages, 3 logements 7 appartements modernes, conditions $2,200 comptant.

$11000 — ROSEMONT, première Ave, près Boulevard, maison 3 étages, 6 logements, 6 et 7 appartements, modernes, comptant $1000, échangerait pour plus petite ou terrains.

TERRAINS

$800 — COIN St-Zotique et Léotourneux.

$1300 — RUE GALT, Verdun près Wellington, 1 terrain.

5 TERRAINS — Western Park, Notre-Dame de Grâces, rue Manhattan, 25c le pied. Vrai bargain, hâtez-vous.

2 TERRAINS — Rue St-Denis, près 35ème Ave, $1300 chacun.

4 TERRAINS — RUE ST-DENIS, passé Bélanger, 85c le pied, pour huit jours seulement, beaucoup d'autres terrains $1.00 et $1.25 le pied.

$2.00 le pied, RUE ST-DENIS, coin Bélanger, grands avantages pour commerce.

6 TERRAINS rue Lesson, près Hughes, bon marché.

WESTMOUNT, 2 terrains, Northmount Ave, près Claremont, $1.25 le pied, échangerait pour propriété.

$1.00 le pied, coin Mozart et St-Urbain, pour magasin, rien de mieux, place d'avenir, venez.

$550 — 2 TERRAINS, rue Marcel, près du chemin public, vrai bargain, conditions faciles.

A. ST-ONGE, 2416 St-Denis. Tél. St-Louis 1826. 169-12-16-18

PROPRIETES A VENDRE PAR

P. E. BROWN

97 St-Jacques

$3,500 — Rue Moreau, près Sherbrooke, deux plain-pieds, bois et brique. Conditions faciles.

$4,500 — Ave Gironard, Notre-Dame de Grâce, deux plain-pieds neufs, 5 pièces chacun. Excellent placement.

$4,750 — Rue Coleraine, propriété bois et brique, 4 plain-pieds. Revenu au-delà de 10 pc.

$5,600 — Rue Aylwin, près de Notre-Dame, jolie propriété à deux logements, un vrai bargain.

$5,000 — Rue Orléans, près de Ste-Catherine, trois plain-pieds. Bon revenu. Echangerait pour terre bien située.

$6,000 — Rue Liverpool, quatre plain-pieds, brique solide. Plus de 10 pc. Conditions faciles.

$7,000 — Rue William David, trois plain-pieds, bois et brique, fournaise, très bonne construction.

$7,000 — Rue Cartier, près de Mont-Royal, 4 plain-pieds, bonne construction, excellent placement.

$9,000 — Rue St-Charles, près de Ropery, maison brique solide, 7 logements, grande cour, bon revenu.

$9,250 — Rue St-Urbain, près Viateur, trois plain-pieds, très bon ordre, façade en pierre.

$11,000 — Rue Garnier, près Ave Laurier, six jolis plain-pieds, bois et brique, de six pièces, placement exceptionnel.

$55,000 — Notre-Dame ouest coin de rue, près station Bonaventure, 10,500 pieds avec batisse. Excellent placement.

J'ai aussi plusieurs belles terres à échanger pour propriété de ville.

P. E. BROWN, 97 rue St-Jacques. 13-16-18

LOUIS LABELLE

215 rue Plessis

RUE VISITATION — Nos 220 à 228, sise en face de l'église St-Pierre, belle propriété, brique et bois, bons revenus, le terrain seul valant presque le prix demandé, dimension 42 x 56, belle chance pour prompt acheteur.

3 TERRAINS, coin rues Beaubien et Fullum, coin rues Beaubien et Parthenais, et coin rues Beaubien et Delorimier, dimensions 81 x 112, propriétaire pour propriété de rapport en échange et retour d'argent.

AUSSI 6 BEAUX TERRAINS, Nos des cadastres 440 à 445, situés au Village de la Longue-Pointe, faisant front sur toute une rue pour 25c le pied. Chance exceptionnelle.

Téléphonez Est 2800, de 10 heures a.m. à 2 p.m. Pas d'agence, tout vendu par le propriétaire lui-même.

PROPRIETES A VENDRE

PROPRIETES A VENDRE PAR

A. ROBERGE

70 ST-JACQUES. TEL. MAI

ANNONCE
— DE —
C. C. COTTRELL
PRESIDENT de la
C. C. Cottrell Limited

A NOS CLIENTS DANS TOUT LE CANADA

Nous venons justement de conclure avec de gros capitalistes, banquiers, hommes d'affaires et manufacturiers, dont les affaires se chiffrent dans les millions, un arrangement par lequel ils placeraient des milliers de dollars dans notre Compagnie et augmenteraient son prestige en en devenant directeurs.

D'autres compagnies d'immeubles, occupant la même haute situation que cette institution de la C. C. Cottrell, Limited, ont pour associés de gros capitalistes ou des banques, mais malgré l'absence de cet appui presque indispensable pour assurer le succès, nous sommes arrivés dans le commerce de l'immeuble à une position telle qu'aujourd'hui le nom de C. C. Cottrell est connu d'un bout à l'autre du Canada et cela après quelques années à peine.

Nos affaires ont pris aujourd'hui de telles proportions qu'il nous faut absolument un plus gros capital et l'association d'hommes riches influents pour mener à bonne fin les projets plus grands que nous avons en vue pour le bénéfice de nos clients et le nôtre et pour nous donner un appui financier solide, de là cette nouvelle orientation.

AYEZ VOS TITRES IMMEDIATEMENT.

Nous donnons de plus avis à tous les acheteurs de nos diverses subdivisions que leurs titres peuvent être obtenus immédiatement pour un ou plusieurs lots s'ils se conforment aux conditions de leur contrat, et à tous les acheteurs désirant obtenir immédiatement leurs titres et consentant à payer tous les arrérages un escompte substantiel sera accordé.

Nos succès passés sont dus au fait que nous avons vendu de BONNES PROPRIETES à prix raisonnables et que nous les avons bien annoncées. Suivez la marche continuelle de nos succès.

C. C. Cottrell LIMITED

Ouvert le Soir
Phones—
Uptown 7200
Uptown 7201
Uptown 7202

Courtiers en Immeubles du Haut de la Ville 532 RUE STE-CATHERINE OUEST

ATTENDEZ pour PROCHAINEMENT des ANNONCES INTERESSANTES

DANS LE MONDE DES IMMEUBLES

La situation est meilleure et les transactions mobilières de cette semaine font prévoir une reprise de l'activité générale dans l'immeuble. Le commerce des options et les opérations hypothécaires de nouveau actifs.—La perception des montants d'argent dus sur les terrains se fait régulièrement.—L'optimisme des courtiers.

LES DERNIERES TRANSACTIONS

Les courtiers et les notaires estiment que la situation tend en général à s'améliorer. Le fait est que les opérations immobilières de cette semaine ont été plus nombreuses et plus actives que la semaine dernière et à suivre le commerce de jour en jour, on constate que le public des acheteurs s'intéresse davantage au marché et le considère avec moins d'appréhension.

L'argent est encore quelque peu difficile à obtenir à des taux de bon marché, parce que la demande que l'on en fait pour des besoins nouveaux dans l'industrie et le commerce est grande. Le taux de l'argent restera ainsi élevé jusqu'à ce que les opérations financières reprennent leur cours normal. Chose curieuse, les prophètes de la finance voient différemment l'avenir; les uns veulent que l'on reçoive un nouveau renfort de capital dès octobre, les autres que les conditions monétaires resteront telles qu'elles jusqu'en 1914.

Toutefois, les grandes revues de la finance, les agents du marché monétaire et les économistes les plus avisés ont plus confiance qu'hier dans les affaires et estiment qu'elles reprennent petit à petit jusqu'à ce que vers la fin du mois prochain, elles soient tout à fait dans leur cours normal.

Il s'en suit que les opérations hypothécaires qui sont à la base du marché immobilier rendues plus faciles par l'abaissement des taux, donneront une nouvelle vigueur au commerce de la propriété. L'intérêt de l'argent sur la propriété foncière est de 7 pour cent en première hypothèque et souvent de 8 pour cent en deuxième ou troisième hypothèque.

Donc, tout fait espérer que les opérations immobilières seront meilleures et plus actives dans un avenir prochain. Cette semaine, elles prenaient un essor très appréciable si l'on se rend compte qu'elles étaient inertes, au cours de l'été.

Un indice de la reprise de l'activité immobilière consiste dans les demandes d'options sur la propriété de la ville et les terres de l'île de Montréal. Quand des courtiers se tiennent au repos, les autres n'ont guère de loisir à cet égard. Le commerce des options est meilleur et assez caractéristique.

La vente des terrains a été ces jours-ci satisfaisante. Un exemple de la réelle valeur du commerce des subdivisions à Montréal, c'est que ces jours-ci, un syndicat entrait en relations avec les propriétaires d'une grande terre subdivisée aux environs de Maisonneuve en vue de l'acheter et de la mettre sur le marché. L'un des agents de cette ferme déclarait à ce sujet : "Quand tout le monde se plaint des affaires, chose curieuse, nous n'avons eu guère de difficulté à faire souscrire l'argent nécessaire à prendre l'option et à acheter cette propriété." Il en concluait que l'argent ne manque pas, mais qu'il est plutôt difficile à faire circuler.

Les paiements sur les terrains se font régulièrement et à cet égard, les compagnies d'immeubles ne se plaignent généralement pas.

Dans le quartier Saint-Denis, les transactions ont été d'habitude assez nombreuses. C'est un quartier où les subdivisions ne manquent pas et naturellement le commerce s'y poursuit assez activement pour que ce quartier prenne la première place quant au nombre des transactions.

Le quartier Laurier, le quartier Emard, le quartier de la Longue-Pointe, etc., bref, tous les quartiers excentriques de la ville, font bonne figure dans le commerce des immeubles. Dans les autres quartiers le commerce est tranquille et sans grand intérêt.

Plusieurs compagnies d'immeubles comptent sur l'épargne française et estiment que d'ici quelques semaines, le capital étranger, qui restait inactif dans les banques, viendra faire d'intéressants placements chez nous.

On dit que le capital étranger, ébloui pendant quelque temps par le développement merveilleux de l'Ouest, s'est maintenu ressaisi et qu'il s'intéresse plus que jamais aux opérations immobilières dans les villes de l'Est, et particulièrement à Montréal.

La construction à Montréal se poursuit normalement. Plusieurs entrepreneurs qui avaient du suspendre leurs travaux à cause de la difficulté à se procurer de l'argent, mais à l'heure qu'il est, ils se hâtent de terminer la construction de leurs maisons en vue de la location de l'automne.

Les chiffres de la construction pendant le mois d'août à Montréal, se sont élevés à $2,318,670 contre $1,364,883 pour l'époque correspondant l'an dernier.

Le paiement des taxes sur la propriété foncière se fait en novembre prochain. D'aucuns disent que le règlement des comptes dus à la ville établira si les conditions des affaires immobilières sont aussi peu intéressantes, qu'on le dit.

En tout cas, l'optimisme regnait dans l'esprit des courtiers et bientôt l'activité reprendra tout comme avant sur le marché des immeubles.

—:o:—

M. C. C. COTTRELL

Il ne faut pas que la situation immobilière soit bien mauvaise pour que des capitalistes viennent placer leur argent dans les entreprises de la maison bien connue, — C. C. Cottrell, Ltd.,— et chose curieuse, on constate que des banquiers et des financiers d'une valeur indiscutable font partie du bureau de direction de cette firme. Pour associer leurs noms et leur capital à ces entreprises immobilières il faut assurément qu'ils connaissent les qualités prédominantes de M. Cottrell. Il ne s'est guère écarté de sa ligne de conduite dans le choix de ses terres, et celles-ci, en effet, comme Pine Beach, Notre-Dame-de-Grâce ont doublé, triplé et quintuplé de valeur, depuis qu'il les a achetées et subdivisées.

M. Cottrell est un homme d'initiative, et c'est lui qui innove la plupart des genres de publicité à Montréal.

Parmi ses directeurs, on remarque les noms de MM. E. K. Remeyn, président de la Keeseville Bank, N. Y.; C. S. Johnson, caissier de la First National Bank, Plattsburg, N.Y.; G. H. Carroll, de Plattsburg, N.Y.

LES DERNIERES TRANSACTIONS

Raoul Leduc, entrepreneur, a vendu à Mme F. Eugène Devlin, (médecin), les lots 179-204 et 205, de la paroisse de Montréal, chacun lot contient 25 x 80 pieds, avec deux maisons dessus construites. Nos civiques, 278, 280, 282, 284 de l'avenue Addington, quartier N. D. de Grâces, pour $31,000.

—:o:—

Arthur Drouin, courtier d'immeubles, a vendu à Armand Bourque, entrepreneur, les lots 184-519, 526, 527 paroisse Montréal, Notre-Dame de Graces, pour $10,322.40.

—:o:—

Gustave Oswald, Ste-Marie, courtier, a vendu à William James Smith le lot 208-109 paroisse Montréal, contenant une superficie de 1787 pieds, avec les bâtisses No civique 47 de l'ave. Chesterfield, à Westmount, pour $8,200.

—:o:—

Jos. Alfred A. Leclair, entrepreneur, a vendu à Mme Moise Bourcier, les lots 3402-76 et 3402-77-1, paroisse Montréal, formant un emplacement de 33.4 x 122 pieds, avec les butisses rue Pacific, à Verdun, pour $8,000.

—:o:—

Adélard Crépeau a vendu à Adolphe Charron, la partie du lot 564, et partie de 565 quartier Ste-Marie, rue Dorion, avec les bâtisses, le terrain mesure 47.7 x 52 pieds et 2.5 x 52 pieds, pour $7,500.

—:o:—

J.-Bte Villiot dit Latour a vendu à Ubald Sansregret, la 1-2 indivis. du lot 227, la 1-2 indivis de 228 du quartier Ste-Marie, mesurant le 1er lot 42 x 145 pieds, le 2ième 45 x 51 pieds, avec les bâtisses pour $7,750.

—:o:—

Eustache Bissonnette a vendu à Raphael Blouin, épicier, les lots 23-579-2, 23-580-1 du quartier Hochelaga, formant un lopin de terre de 20 x 122 pieds, avec les bâtisses y érigées portant les Nos 437 à 431 de la rue Chambly, pour $7,200.

—:o:—

L'hon. Robert Mackay, pour la succession de feu Edward Mackay, a vendu à Romuald Laberge, entrepreneur, les lots 1256 et 1257, paroisse de Montréal, quartier St-Henri, ces lots mesurant chacun 40 x 75 1-2 pieds et sont vacants et situés sur la rue du Couvent, pour $6,640.

—:o:—

Edouard Lévesque, imprimeur, et al. a vendu à Honoré Tremblay, la 1-2 N. Ouest du lot 8-e49 village de la Côte St-Louis, formant un emplacement de 25 x 100 pieds, avec les bâtisses, Nos. civiques 423 à 429 de la rue St-Valier, autrefois Huntley, pour $6,000.

—:o:—

J. Ovila Quenneville, pharmacien, a vendu à Siméon Papillon et C. Emile Ménard, le lot 22-329 du village Hochelaga, avec les bâtisses Nos. civiques 454 à 158 de la rue Valois, pour $5,400.

—:o:—

Hormisdas Blouin, cultivateur, a vendu à Claude W. Cowan, électricien, le lot 35-323, paroisse de Montréal, mesurant 30 x 90 pieds, avec les bâtisses, Nos. civiques 732, 734, de l'avenue Champagneur, à Outremont, pour $5,500.

—:o:—

The Municipal Homes & Investment Corporation, Ltd. a vendu à Guillaume Willems, agent 16 lots de terre, étant connus sous les Nos. 398-166 à 170, 172 à 175, 382 à 388 et les droits dans les lots 398-171 et dans la partie du lot 398-53 du quartier de la Longue-Pointe avec les constructions y érigées pour $8,500.

—:o:—

C. Emile Ménard a vendu à Mme Dumont LaViolette, un emplacement composé des lots 209-120-2, 209-121-9 du Village de la Côte St-Louis, contenant 54 2-10 x 64 7-10 pieds, avec une bâtisse divisée en seize logements portant les Nos civiques 772 à 790 de la rue Rivard, pour $20,000.

Edenville & Nancy

Pointe-aux-Trembles, près de la Chapelle de la Réparation.

LE 4 JUIN 1913

1er TIRAGE DU GRAND CONCOURS DE 300 LOTS A EDENVILLE, $1.00 COMPTANT ET $1.00 PAR SEMAINE, SANS TAXE NI INTERET.

Il sera gagné un lot clair à tous les mercredis à 5 heures p.m.
Il nous reste quelques livrets à vendre, hâtez-vous de souscrire à ce concours.
C'est le dernier qui sera fait à la Pointe-aux-Trembles avant l'annexion.
Pour détails, adressez-vous à

DEQUOY, ROBITAILLE & TURCOT

PROPRIETAIRES
EDIFICE "LA SAUVEGARDE",
92 NOTRE-DAME EST. Chambres 42 et 43
288—6 Ins.

COTTAGE A VENDRE
A OUTREMONT

Avenue Bloomfield, à environ 300 pieds du parc Outremont, côté ouest, entre Saint-Viateur et Bernard.

Construction en pierre et brique solide 27 x 40, allonge 13 x 20, lot 33 x 105.

PREMIER ETAGE : Vestibule en Tuile, Large Hall, Salon, Salle à diner, Bibliothèque, Pantry, Chambre Froide, Cuisine avec Ventilateur, Escalier de service. DEUXIEME ETAGE: Cinq grandes chambres avec lavabos, chambre de bain en tuile et w.c. Cave cimentée et divisée 8½ pieds de hauteur avec cuves et w.c.

Le tout fini en bois franc, les appartements principaux en acajou ou noyer ; installation pour vacuum cleaners. Prix $16,000. Comptant $3,000.00. Balance à conditions faciles. Visible tous les jours de 2 à 5 hrs. S'adresser à B. DAMIENS, 801 Mont-Royal Est, Saint-Louis 1991. 167-6

PARC ST-PAUL
A ST-EUSTACHE

Lots d'une valeur incontestable à tous les points de vue et ils augmenteront prochainement en valeur.

PRIX $50.00 ET PLUS Conditions Faciles

Les propriétaires de lots ont accès à la grève

Pour plus d'informations s'adresser à

PAUL & ROBERT

COURTIERS
92 RUE NOTRE-DAME EST Tél. Main 6544

29me année

QUI PEUT EN FAIRE AUTANT?

Quelle autre compagnie peut vendre du terrain, sur l'île de Montréal, à 100% meilleur marché que ce qu'on demande pour des fermes ?
C'est ce que nous faisons aux

JARDINS STRATHMORE

Sur le bord du lac St-Louis.

Profitez de nos prix, si vous voulez un placement avantageux.

POUR VOUS BATIR UNE MAISON, vous trouverez cette propriété bien située, à proximité de la ville et en bonne voie de progrès.

On est à faire les égouts, poser l'eau et la lumière électrique par tout le district. Chemins nivelés, trottoirs en ciment et de beaux arbres plantés sur la propriété.

10% comptant et $5 par mois pour tout terrain non vendu.

Découpez le coupon ci-ant de l'oublier.

MARCIL TRUST CO., Limited
Tél. M. 3791. 180 rue St-Jacques.
Tous les départements, Montréal.
Envoyez brochurette gratis à
Nom .....
Adresse ..... (Pe.)

29me année

29me année

A QUI LA CHANCE

Un magnifique stock de bijouterie et argenterie à vendre à sacrifice.

Vendra par inventaire à tant dans la piastre, stock environ $7,000.00.

Avec magnifique magasin rue Ste-Catherine loyer bas, est des plus central.

A ceux qui aime les bargains venez me voir.

J. A. ROY, 92 rue Notre-Dame Est
Tél. Main 1318.
169-2

A VENDRE
UNE HABITATION POUR MEDECIN

Un bon coin, près de l'Hôpital Western, 13 chambres, TOUTES bien éclairées et aérées. Eclairage électrique, planchers en bois dur, corridors à panneaux, cuisine en rallonge.

Le propriétaire veut céder à l'acheteur de la maison les rugs, tapis, rideaux et appareils électriques valant plusieurs milliers de dollars.

Pour informations complètes voyez

HOWELL REAL ESTATE

A. W. D. HOWELL,
Chambre 410, Edifice Transportation
120 rue St-Jacques.

AVIS LEGAUX

Province de Québec, district de Montréal. Cour Supérieure. No. 54. G. A. Lafontaine, demandeur vs D. L. Tining, défendeur.

Le 22ème jour de septembre 1913, à une heure de l'après-midi, au domicile du dit défendeur, au No. 745 rue Champagneur, en la Cité de Montréal, seront vendus par autorité de Justice les biens et effets du dit défendeur, saisis en cette cause, consistant en meubles de ménage, etc.

Conditions : argent comptant.

J. B. PERRAULT, H.C.S.
Montréal, 10 septembre 1913.

Province de Québec, District de Montréal, Cour Supérieure, No 3626.— Raoul Lussier, Demandeur, vs. Moise Paquette, Défendeur.

Le 22ème jour de septembre 1913, à une heure de l'après-midi, aux Nos 933 et 935 rue Cartier, en la Cité de Montréal, seront vendus par autorité de Justice les biens et effets du dit Défendeur saisis en cette cause, consistant en meubles de ménage, etc. Conditions: Argent comptant.

J. B. TRUDEAU, H. C. S.
Montréal, 12 Septembre 1913.

Province de Québec, District de Montréal, Cour Supérieure, No 2579.— Auto Garage Compagnie, Limitee, Demanderesse, vs. Dame M. A. Sénécal et vir, Défenderesse.

Le 25ème jour de septembre 1913, à une heure de l'après-midi, au domicile de la dite Défenderesse, au No 925 Boulevard Décarie, Notre Dame de Grâce, en la Cité de Montréal, seront vendus par autorité de Justice les biens et effets de la dite Défenderesse saisis en cette cause, consistant en meubles de ménage. Conditions: Argent Comptant.

ALC. DESROCHERS, H.C.S.
Montréal, 12 Septembre 1913.

Province de Québec, District de Montréal Cour du Recorder. No 165.— Yvon Paveul, Demandeur, vs. Joseph Gagné, Défendeur.

Le 22ème jour de septembre 1913 à une heure de l'après-midi, à la place d'affaires du dit Défendeur, au No 58 rue Ellenore, en arrière, en la Cité de Montréal, seront vendus par autorité de Justice les biens et effets du dit Défendeur saisis en cette cause, consistant en chevaux, harnais, etc. Conditions, argent comptant.

A. LAVERDURE, H.C.S.
Montréal, 12 septembre 1913.

LES FLEURS DE GIVRE DE M. CHAPMAN

Une nouvelle appréciation d'une revue de France

La "Revue Française," de Paris, vient de publier sur le dernier livre de notre collaborateur M. Chapman un élogieux article dont nous détachons ce passage-ci :

"Les Fleurs de givre," de M. W. Chapman, le poète canadien dont nous aimons le talent, a les mêmes qualités d'art, de forme généreuse et de saine émotion que nous goûtons dans ses volumes précédents. Le Canada, où tant de traditions françaises sont pieusement conservées, nous est cher à plus d'un titre. Nous sommes heureux de voir des poètes fidèles à notre doux parler, et quand il s'agit d'un poète de talent, comme M. Chapman, nous nous réjouissons et nous applaudissons. Il y a dans ce volume de la poésie d'une belle forme classique et que l'on sent éclose dans un cœur brave, généreux, confiant. C'est aux vers qui expriment la vie canadienne, les souvenirs où nous sommes mêlés si étroitement, que je me suis attaché de préférence ; le poème sur Montcalm a une fière allure et j'en détache avec plaisir ce fragment :

Rien de ce nom ne peut ternir l'éclat serein,
Et, défiant le temps, l'oubli, l'indifférence,
Impérissable, il doit survivre au double airain
Dressé pour honorer le héros souverain,
Sur le sol généreux de l'une et l'autre France.

Et de même qu'un jour, aux bords laurentiens,
Wolfe et Montcalm mourants — ô le sublime rêve! —
Formèrent de leur sang chaleureux les liens
Qui font fraterniser, sous les tentes canadiens,
Les fils de l'Albion et les fils de la Gaule ;

De même en érigeant les monuments jumeaux
Qui diront la valeur du paladin stoïque
Tombé comme le grand Holland à Roncevaux,
Nous avons pour toujours uni de nouveaux
Les francs de l'ancien monde aux Francs de l'Amérique.

Une pincée de cect et une cuillérée de ceci, toute la journée, gâtent l'appétit et affaiblissent la digestion.

Remettez votre estomac à son état de santé, en prenant les Tablettes Na-Dru-Co contre la Dyspepsie après chaque repas—et abandonnez "cette habitude de tout goûter."

Les Tablettes Na-Dru-Co contre la Dyspepsie sont les meilleurs amis connus de ceux qui souffrent d'indigestion et de Dyspepsie. 50c. la boîte chez votre Pharmacien. Elles sont composées par la National Drug and Chemical Co. of Canada, Limited. 149F

MAISONS A OUTREMONT

AVENUE MAPLEWOOD

Près avenue McCulloch — Maison semi-isolée de 8 chambres — lot 45' x 141' — Planchers en bois francs, les meilleures garnitures modernes.
Prix $13,500 — Conditions faciles.

AVENUE WISEMAN

En face du "Bowling Green" — 7 chambres, maison avec toutes améliorations modernes.
Prix $9,000 — Conditions raisonnables.

THE STERLING INVESTMENT CO., LIMITED

611-612 Edifice Transportation. Téléphone M. 2723

SITES POUR MANUFACTURES
A VENDRE

Sur le canal de Lachine en ville, avec ou sans pouvoir d'eau. Aussi près de Rockfield avec bonnes communications de chemin de fer.

Pour toutes informations, s'adresser à

THE CRADOCK SIMPSON COMPANY
Edifice Transportation,
120 rue St-Jacques, Montreal.

LE CAMERA NE SAURAIT MENTIR

Mais il y a des choses que le Camera et la plume ne peuvent rendre parfaitement.

LE PARC ANGUS et LA PLAZA

sont de ce nombre. Il faut s'y rendre pour se convaincre des avantages qui font de ces propriétés un

Un Placement de tout Premier Ordre.

Les prix sont justes et les conditions pour vous convenir.

The K. & R. Realties, Limited
Main 7280 126 RUE ST-PIERRE
Veuillez m'envoyer les plans du Parc Angus ou de La Plaza
NOM .....
ADRESSE .....

N'OUBLIEZ PAS DE LIRE LES PAGES DES PETITES ANNONCES DE LA PATRIE.

N'OUBLIEZ PAS DE LIRE LES PAGES DES PETITES ANNONCES DE LA "PATRIE".

LES BAIGNOIRES se Nettoient

Mieux et Plus Vite

Rien ne maintient les baignoires aussi fraiches et aussi brillantes que Old Dutch Cleanser. Vous n'avez qu'à en répandre un peu sur une brosse ou un linge—à frotter brusquement, puis à laver avec de l'eau propre et chaude. La saleté, la crasse et les décolorations, que rien autre chose n'enlèvera, disparaitront instantanément.

Plusieurs autres usages et instructions complètes sur la grande boite à saupoudrer, à 10c.

VOTRE BUSTE

Développé de 2 à 4 pouces dans un mois.

$50 de récompense si quiconque ne réussit pas.

Si vous êtes maigres et nerveuses, si votre buste est petit ou pas du tout développé si vos seins atrophiés ne fleurissent par l'affaissement ou la maladie, rejouissez-vous; vous pouvez vous aussi avoir un buste parfaitement développé et une apparence superbe en faisant usage du célèbre

BUSTINOL DU Dr SIMON DE PARIS, FRANCE

Pour avoir la preuve il suffit de nous envoyer votre adresse avec 10c. pour frais de distribution et nous vous enverrons un échantillon avec brochure explicative et tout ce qu'il faut pour vous convaincre de son efficacité réellement prodigieuse. Ecrivez aujourd'hui, adressez Dr SIMON, Dept. 6, No 219 rue des Commissaires, entre St-Sulpice et Place Royale, Montréal.

Toutes correspondances ou paquets toujours expédiés de façon à ce que personne ne puisse en soupçonner le contenu ou la provenance. Prix du traitement complet $1.00.

Le Meilleur Pain Brun

est un pain tout de blé. Il contient tout ce qu'il y a de meilleur dans le grain. Essayez un pain tout de blé du

PAIN CANADA

demain. Vous en serez satisfait. Votre épicier vend le Pain Canada. Ou vous pouvez le faire livrer chez vous tous les jours en

Téléphonant à St-Louis 108.

UN REMEDE GRATIS

Pour faire repousser et recolorer les cheveux gris.

Laissez-nous vous envoyer absolument gratis un remède qui redonnera à tous vos cheveux gris, blancs ou fanés, leur vraie couleur de jeunesse, exactement la nuance ce que leur a donnée la nature, détruira rapidement les pellicules et la démangeaison du cuir chevelu, arrêtera la chute des cheveux et les fera pousser et les fera friser et de blanche ou de soyeux, faisant repousser abondants et soyeux, faisant disparaître cette apparence de prématurément vieillesse chez les jeunes et donnant aux vieux et vieilles cette apparence de jeunesse qu'encadre toujours une belle chevelure, ce n'est pas une teinture. Ce remède est simplement connu sous le nom de LUXURINE de Dr Prosses, de Paris, France, et se vend partout $1.00 le traitement complet. Tout ce que nous demandons c'est de nous envoyer votre adresse avec 10c. pour payer les frais de poste et emballage, et nous vous en enverrons immédiatement un traitement à nos frais. Ecrivez aujourd'hui. Adressez Prosses, Dept. 64, No 219 rue des Commissaires, entre St-Sulpice et Place Royale, Montréal. 16-1-1

Protégez vos papiers

Boites à documents en ferblanc, double, vernies, avec serrure anglaise de toutes grandeurs.

Aussi un grand assortiment de boites à argent.

JOSEPH FORTIER, LIMITEE

Fabricant-Papetier

210 rue Notre-Dame Ouest.

ST-STANISLAS DE CHAMPLAIN

Hier matin, au milieu d'un grand concours de parents et d'amis, avaient lieu les funérailles de Mme Eugène Durand, fille de M. Napoléon Mongrain. Elle laisse un époux et des parents.

—La réouverture des classes dans nos institutions a été des plus brillante que jamais. Notre couvent des Filles de Jésus et notre collège des Frères de St-Gabriel regorgent de pensionnaires.

—Melles Albertine et Diane Bernier sont retournées à Limoilou après deux mois passés à St-Stanislas, à la Villa de la Gaieté.

—M. Ovide Bélisle, de Montréal, est à St-Stanislas dans sa famille.

—Melle Yvonne Genest est chez son beau-frère, le Dr F. Trudel.

LA SEMAINE A L'HOTEL DE VILLE

L'ENQUETE JUDICIAIRE DU JUGE FORTIN. — UNE CONTROVERSE QUI S'ETERNISE.—QUI A PORTE LES ACCUSATIONS ?

Naturellement, l'enquête que le juge Fortin a été chargé de faire sur les achats de terrains faits par la ville depuis trois ans absorbe l'intérêt général à l'hôtel de ville. Elle commencera sérieusement lundi, et c'est l'intention du juge Fortin de mener rondement les choses.

Il existe au sujet des raisons qui ont provoqué cette enquête une controverse qui s'éternisera, bien que les faits ne laissent place à aucune équivoque à ce sujet.

"Le conseil de ville a porté contre nous des accusations qu'il devra soutenir devant le juge, disent les contrôleurs.

"Les échevins n'ont jamais porté d'accusations contre le Bureau de Contrôle disent les membres du conseil." Nous n'avons fait que signaler les accusations colportées par la presse, en demandant aux contrôleurs de dégager la responsabilité de l'administration par une enquête générale si c'était nécessaire.

Telle est la situation que les explications données au conseil lundi dernier, n'ont pu modifier.

Or, quels sont les faits?

L'extrait suivant du procès verbal de l'assemblée du conseil de ville du 23 juin dernier les donne en quelques mots.

Voici :

"Assemblée du lundi, 23 juin 1913:

"M. l'échevin Martin soulève une question de privilège et lit des articles publiés dans les journaux, la "Patrie" et le "Pays," où l'administration est prise à partie relativement à l'achat de différentes propriétés, et un débat s'engageant au cours duquel des remarques sont faites par MM. les échevins Martin, L.-A. Lapointe, Ward, Bastien, Larivière, Giroux, Poissant, Blumenthal, Ménard et M. E. P. Lachapelle, commissaire.

"Sur proposition de M. l'échevin Morin, appuyé par M. l'échevin Martin, il est résolu:

"Qu'après avoir entendu la discussion sur cette question de privilège, le Conseil ne se croit pas justifiable d'accorder plus d'attention aux insinuations contenues dans certains articles de journaux au sujet d'acquisitions récentes faites par la Cité, à moins que des accusations spécifiques ne soient portées."

Cette dernière résolution du conseil fut adoptée à l'unanimité après que le contrôleur Lachapelle, en réponse aux critiques des journaux cités par l'échevin Martin, eut déclaré que tous ces potins faisaient partie d'une campagne dirigée contre lui-même en particulier et contre le Bureau de Contrôle en général, parce qu'il appella la "Petite Eglise", en faisant allusion à un certain groupe de spéculateurs dont les plans auraient été dérangés à l'hôtel de ville. D'après les explications du Dr Lachapelle, il n'y aurait pas lieu de s'occuper des bavardages d'une clique sans importance.

Or qu'est-il arrivé ensuite?

Le Bureau de Contrôle fit rapport au Conseil recommandant qu'une enquête judiciaire fut instituée sur les accusations portées par le Conseil".

Les échevins objectèrent à cette formule, mais les contrôleurs n'en voulurent pas démordre et l'enquête fut instituée.

Est-ce à dire que le juge Fortin exigera des échevins qu'ils aillent se porter accusateurs contre les Contrôleurs?

Non. Les échevins n'ont jamais été les accusateurs, mais ils n'ont pas voulu être non plus des accusés.

EXPERTS ETRANGERS

Un correspondant de l'"Action Sociale" prétend que depuis cinquante ans la manie que nous avons d'employer des ingénieurs civils étrangers nous a fait perdre $15,000,000. Il dit que les Canadiens-français souffrent plus que les Anglais de la maladie de confier leurs travaux à des étrangers au lieu de les donner à des ingénieurs de leur nationalité.

Des extraits de la lettre du correspondant de l'organe québecois ne manqueront pas d'intéresser nos lecteurs. En voici quelques-uns :

"Tous ceux qui se rendent au Sault Montmorency aperçoivent sur ses bords deux tours qui avaient été destinées à supporter un pont suspendu. Les auteurs du projet voulaient non seulement doter la côte de Beaupré d'une construction utile, mais encore d'un monument qui aurait été en parfaite concordance avec la majesté des lieux.

"Malheureusement, l'exécution du projet fut confiée à un ingénieur étranger, nommé Serrel, probablement tout rempli de lui-même, mais, comme les événements le prouvèrent, vide de talents et de capacités. Lorsque le pont fut terminé il s'écroula sous le poids de la charrette qui osa s'y aventurer. Cette charrette était occupée par un habitant de la côte, qui se rendait au marché avec sa femme.—La légende veut que leurs restes ne furent jamais retrouvés.—La construction du pont fut commencée vers 1852 et sa chute eut lieu vers 1853.

"Les travaux publics les plus importants qui attirent ensuite l'attention, sont le bassin de radoub de Lauzon, et le bassin Louise, qui fut terminé vers le même temps que le bassin de radoub, sous la direction des mêmes ingénieurs civils, Kinipple et Morris, de Londres.

"Des plans furent préparés par plusieurs ingénieurs. L'un d'eux, M. Berlinguet, de Québec, proposa alors de faire cet ouvrage en bois. Son projet, qui était tout plein de gros bon sens, fut écarté, pour la seule raison que c'était un enfant du sol qui le soumettait. Le "Québec Chronicle," comme il le fait toujours d'ailleurs, prétendit que M. Berlinguet n'avait aucune expérience, et que le seul plan acceptable était celui de MM. Kinipple et Morris, ingénieurs anglais de grands talents et de beaucoup d'expérience.

"Lavis du "Chronicle" prévalut: les travaux furent exécutés par ces ingénieurs anglais au prix d'environ $2,000,000. Aujourd'hui, ces travaux s'écroulent et l'on est obligé de les appuyer avec les quais de M. Berlinguet. Il y a deux ans, le "Chronicle" emit l'idée de remplir ce bassin afin d'y placer la gare du Transcontinental. Toutes les traces de la bonne commission seraient ainsi disparues.

"Lorsqu'il s'est agi de construire sur le St-Laurent, à six milles en amont de Québec, le grand pont dont la nécessité est reconnue depuis un demi-siècle, la même comédie se renouvela, et le tragique désastre du 29 août 1907 est encore présent à la mémoire de tous.

"Comme cette triste aventure n'est pas encore du domaine de l'histoire, j'éviterai de faire des commentaires qui, pour être vrais se trouveraient être peu charitables. Qu'il me suffise de dire que pas un seul enfant du sol appartenant à la Société des Ingénieurs civils du Canada, ne fut jugé digne de coopérer à la construction de cette oeuvre nationale.

"Je pourrais citer encore plusieurs cas, mais je m'arrête, car, comme le cas précédent, ceux-ci ne sont pas encore du domaine de l'histoire.

"Ce trois exemples suffisent cependant pour éclairer les canadiens sur la compétence des ingénieurs étrangers qui viennent acquérir de l'expérience sur leurs dos et à même leurs fonds.

"Pour terminer il est à propos de relater un incident tout à fait comique qui s'est déroulé ici, l'hiver dernier.

"Lorsqu'il fut décidé, l'automne dernier, qu'un nouveau bassin de radoub serait construit à Lauzon, le "Chronicle" de Québec embocha sa trompette et déclara qu'on ne devait employer, pour l'exécution de travaux d'une aussi grande importance, que les plus beaux talents, que les hommes d'une capacité et d'une expérience reconnues. Les commissaires du nouveau commissions du Havre ne voulurent pas déroger et firent venir à grands frais, deux ingénieurs de Londres. Ces deux étrangers, heureusement pour le public qui paie le son bon argent, ne purent s'accorder sur la chose la plus simple du monde: quelle orientation à donner au bassin? Une commission de deux autres ingénieurs fut nommée qui, elle, en arriva à une décision, après avoir consulté deux pilotes de Lévis.

"Il me semble, M. le Directeur, que les journaux au lieu de conseiller aux administrations de s'adresser à l'étranger lorsqu'elles ont des travaux à faire exécuter, devraient leur conseiller de s'adresser à des ingénieurs de la localité. L'ingénieur local est doublement intéressé à mener les travaux à bon terme, car il vit avec vous, il paie des taxes comme vous, et il compte sur les travaux qu'il exécute pour se faire une réputation.

"L'oiseau de passage, lui, disparait avec votre argent, pour ne plus revenir et il vous laisse comme souvenir, le plus souvent, des ruines fort coûteuses."

Non seulement le travailleur modeste mais l'ouvrier habile dans l'art de la mécanique est certain de trouver une place s'il s'adresse à la PATRIE. Ainsi, pas plus tard que jeudi dernier, M. J. B. Gratton, Ecr., contracteur, de la rue Mercier a engagé M. Maurice McDonald comme mécanicien par l'entremise des petites annonces et du Bureau de Placement de la PATRIE. Est-ce une preuve assez convaincante ?

AVIS AUX AGENTS. — Nous demandons de bons agents pour vente de terrains sur les terres 19-21-28-29, paroisse Longue Pointe. C'est facile à vendre. Prix $350.00 en montant. Bonne commission entièrement payée sur premier versement. Bousquet & Sarault, 216 Amherst. 167-6

Offres très intéressantes pour Lundi

Beaux jupons en moire, soie et laine de belle qualité, dans les principales couleurs à la mode, large volant au bas à plis couteaux et accordéon; quelques uns sont en soie duchesse, dans toutes les largeurs et longueurs; les prix primitifs variaient de $2.00 à $3.50 le prix actuel du "Bon Marché" pour d'aussi jolis jupons, n'est que de 98c

Camisoles en tricot de coton gris et blanc "Union", épais, avec manches, pour enfants de 2, 3 et 4 ans, qualités ordinaires 20c et 25c notre prix réduit pour écouler 7c

Caleçons en tricot de coton "Union" pour enfants, valeur réelle 30c. undi le prix spécial pour écouler 11c

Tout article qui ne répond pas à la garantie donnée, sera échangé avec plaisir ou nous ferons remise du montant payé.

AU BON MARCHE

"A QUALITE EGALE, NOS PRIX SONT TOUJOURS LES PLUS BAS".

OFFRES INCOMPARABLES POUR LUNDI, JOUR D'OUVERTURE DE L'EXPOSITION DES MODES D'AUTOMNE.

Tout en examinant les modes nouvelles, vous aurez l'avantage, Mesdames, de bénéficier de ces offres exceptionnelles.

Un grand nombre d'articles n'ayant pu trouver place dans cette annonce seront aussi offerts à des prix irrésistibles de bon marché.

2000 verges soie japonaise lavable, 20 pouces de large, dans une grande variété de coloris, valeur courante 25c, le prix du "Bon Marché" pour Lundi, la verge 9c

Broderie! Broderie!

25,000 verges broderie sur Mousseline Suisse, fini guipure, très jolis genres pour garnitures de lingerie d'enfants, 2 à 5 pouces de large, valeur régulière 10c le prix exceptionel du "Bon Marché" pour Lundi, la verge

3½c

Profitez de cette offre unique, Mesdames, qui probablement ne sera plus renouvelée.

Au Rayon des Garnitures de Maison

(2ième Etage)

250 rideaux de porte en point écru blanc (net) 50 x 64 pouces, régulier 49c chacun, notre prix spécial 17c

100 anneaux en bois pour serviettes, régulier 10c, très spécial, chacun 3c

Letendre, Fils & Cie.

625 rue Ste. Catherine Est, angle Montcalm.

Nos nouveaux numéros de téléphone: Est 6700-6701.

Exposition

des plus récents modèles de Costumes, Manteaux, Robes sur

Modèles Vivants

C'est la Semaine du Carnaval chez Marchand

Vous êtes invitées

Notre parade qui se déroule dans une imitation de boulevard-jardin a été un succès et les dames qui admirent l'étalage artistique et les vêtements pratiques devraient se faire un devoir de venir chez Marchand aujourd'hui et les jours suivants.

ENTRE

9.30 à 12 A.M. | *2 à 5 P.M.*

M. MARCHAND,

284 Rue Ste-Catherine Ouest

Palmer's

439, rue Ste-Catherine Ouest

Articles en Cheveux et Service de Toilette

Une Femme Attravante

A quoi sert à une femme de mal paraître, si elle peut si facilement se faire belle. Il suffit de vouloir.

Une chevelure abondante, arrangée avec goût est le secret des charmes de plusieurs dames et il n'y a pas d'excuse pour les cheveux qui paraissent mal

On peut acheter une postiche Palmer, qui s'appareillera si bien avec les cheveux qu'on ne pourra pas la distinguer et le prix est bien plus bas qu'on le pense.

Les postiches de Palmer sont faites avec des cheveux naturels et ondulés qui conservent leur frisure indéfiniment. Les prix sont de $2.50 et plus, suivant la grandeur et la nuance.

PALMER'S, LIMITED

Monsieur,

Nous pouvons affirmer positivement que bientôt l'automne va arriver et, ensuite l'hiver.

Avez-vous songé au pardessus—que vous devez—vous faire faire? Non! Nous y avons songé pour vous. En effet, nous avons importé du pays des tweeds et lainages—tout ce qu'il y a de meilleur, de plus beau et de plus nouveau.

Nous n'attendons plus que votre visite que vous nous ferez cette semaine afin d'éviter la foule et les retards dans la livraison de votre pardessus d'automne.

Boucher & Mercier

MARCHANDS-TAILLEURS

292 Blvd. ST-LAURENT

PENNANTS!!!

CLUBS, CERCLES, SOCIETES, UNIONS, ETC.

Nous désirons attirer l'attention des clubs et autres organisations, ainsi qu'aux simples particuliers que nous pouvons faire sur ordre des Pennants de tous genres, à très bref délai et à des prix très bas. Demandez nos estimés.

Sacoches,
Sacs à Mains,
"Suit Cases",
Objets en Cuir,
Portefeuilles,
Portes-Monnaie,
Etc., Etc.

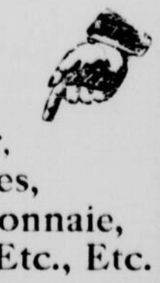

NOUVEAUTES

Tous les Genres, — tous les Cuirs, — tous les Prix.

E. AUGER, 148 Rue Sainte-Catherine Est.

COTEAU LANDING

— Mardi matin le 2 septembre, avait lieu l'ouverture des classes, à l'école du village de Coteau Landing. M. l'instituteur Fafard est aidé de Mlle M. Anne Huot.

—Etaient de passage chez M. le notaire Jeannotte, la semaine dernière, Melles F. Chartrand et Corrine Desvoyeau, MM. Elzéar Desvoyeau, L. Chartrand, et A. Chartrand.

Avec les premiers jours de septembre coincide l'ouverture des pensionnats et collèges. Mlle G. Dubreuil partait mardi matin pour le Mont Ste-Marie. Jeudi matin partaient pour le collège de Valleyfield MM. Adhémar et Bruno Jeannotte. Donat Aumais et le jeune Brunet.

—Mlle Germaine Labrosse, de Montréal, passe une quinzaine chez Melle M. Ange Jeannotte.

—Chez M. l'insonneault, dimanche dernier: M. et Madame Ethier, M. et Mme Grothé et M. et Madame Racine, de Montréal.

Le thé le plus populaire dans les pays où l'on boit du thé.

Thé Ridgways

Le favori de l'Angleterre depuis plus de 70 ans. (647)

Etre Laide, C'est Vieillir

Si votre visage est abîmé par l'abus des poudres, cosmétiques, etc., ayez recours au LAIT DES DAMES ROMAINES qui, en quelques temps, rendra votre figure fraiche et lisse, claire et ferme.

Cette préparation est pratiquement la seule pouvant faire disparaître rapidement, sûrement et complètement, toutes les défectuosités de la peau : Boutons, taches de rousseur, masque, points noirs, rides, pustules.

Ce produit, qu'il ne faut pas confondre avec les graisses, cosmétiques, etc., est entièrement inoffensif.

Le Lait des Dames Romaines se vend partout 50 cts la grosse bouteille. Une bouteille d'essai gratis sera envoyé à toute personne qui nous enverra 10 cts pour frais de poste et d'emballage.

Ecrire à Cooper & Co., Dépt. 60, No 219, rue des Commissaires, Montréal. (7)

ÊTES-VOUS GÊNÉ?

UNE DECOUVERTE FRANCAISE

Déminents savants français ont trouvé un moyen scientifique efficace et certain, pour guérir la Gêne, la Timidité, la Nervosité et le Manque de Confiance en Soi-même, sous toutes ses formes, gêne avec le sexe opposé, gêne de paraitre en public, gêne dans la conversation, gêne au salon, gêne d'entrer dans une maison, gêne de passer dans la rue où on est connu, gêne à table, gêne avec ceux qu'on aime, etc., etc.

Envoyez 4c en timbres et nous vous enverrons notre BROCHURE GRATIS, vous enseignant comment vous débarrasser de la gêne pour toujours. Cette brochure sera mise dans une enveloppe bien cachetée ne portant aucune marque qui puisse en faire soupçonner le contenu. Adressez: BUREAU SCIENTIFIQUE FRANCAIS, Dépt. 3, Boîte 169, Hochelaga, Montréal, Can. 92—s. jno

Guérison des Convulsions

par le remède de Trench. Le fameux Traitement Domestique pour l'Epilepsie et les convulsions, recommandé par les membres du clergé de toutes les dénominations.

25 ANS DE SUCCES.

Au-delà de 1000 témoignages non sollicités dans un an.

Des témoignages convaincants. ont été fournis par du monde dans tous les sentiers de la vie.

Les intéressés devraient écrire immédiatement. Brochurette renfermant une preuve positive envoyée gratis par la poste par

Trench's Remedies, Limited
27 St. James Chambers, Toronto.

Seuls propriétaires.—Trench's Remedies, Limited, Dublin, Irlande.
19 J. 2-16-30 A. 13-27 S.

LES AMBITIONS DU JAPON EN CHINE

LONDRES, 13.—Le correspondant du "Daily Telegraph" à Tokio écrit à son journal que l'agitation anti-chinoise est faite par le gouvernement, et le peuple japonais, dans le but de faire comprendre à la Chine que le Japon n'est pas une nation qu'il est permis d'ignorer. Le correspondant ajoute que la Chine se rendra forcément aux demandes du Japon, qui comprennent celle de l'extension à cinquante ans de l'usage de Port Arthur comme port libre. Il peut se produire quelque incident qui donnerait prétexte au gouvernement japonais d'occuper les villes de Foo-Chow et d'Amoy. Ce serait la mise en pratique de son programme politique au sujet de la Mandchourie. Le correspondant ajoute encore que c'est l'opinion générale à Tokio qu'une crise financière prochaine amènera l'intervention étrangère en Chine.

VAL BRILLANT

MM. Raoul Sylvain et Jas. Smith sont de passage à Val Brillant.

—Beaucoup d'enfants meurent depuis le commencement de l'été. En deux mois il est mort ici près de 30 enfants, mais le chiffre des naissances est le double de celui des décès.

VICHY CELESTINS

(PROPRIÉTÉ DE LA RÉPUBLIQUE FRANÇAISE)

L'Eau Naturelle Alcaline du Monde!

Acide urique, Goutte, Dyspepsie, Diabète.

Consultez votre Médecin

Pas véritable sans CELESTINS

HONNEURS RENDUS A GAYNOR

La ville de Liverpool décerne des honneurs extraordinaires à la dépouille mortelle du maire de New-York, William Jay Gaynor.

Démonstration sympathique

LIVERPOOL, 13. — Le corps de William Jay Gaynor, maire de New-York, décédé à bord du "Baltic", jeudi après-midi, est exposé depuis hier soir dans le corridor d'entrée de l'hôtel de ville de Liverpool. Ces honneurs accordés au chef de la grande métropole américaine ne sont pas les premiers du genre, car jamais avant aujourd'hui, la ville n'avait exposé un corps dans cet édifice historique. La tombe, drapée avec le Union Jack et le drapeau étoilé, repose sur un catafalque envoyé de l'Abbaye de Westminster, et sur lequel ont été exposés plusieurs hommes illustres d'Angleterre. Une équipe de gendarmes, en grande tenue monteront la garde d'honneur pendant la nuit. Le lord maire de Liverpool en voyage de vacances avait télégraphié aux autorités de la ville d'accorder tous les honneurs possibles au défunt maire de New-York.

Le "Baltic" accosta à son quai, à 8.30 heures, hier soir, et personne ne fut admis à monter à bord, excepté les porteurs de carte. Une foule considérable se massait sur les quais. M. Horace L. Washington, consul des Etats-Unis à Liverpool, accompagné d'une délégation d'officiers de la ligne White Star fut le premier admis sur le navire. Dans les salons, la délégation rencontra M. Rufus Gaynor, fils du maire et M. Washington lui présenta ses sympathies avec celles du lord maire de Liverpool. M. Gaynor, mis au courant des intentions des autorités civiques pour que le corps soit exposé à l'hôtel de ville, donna son consentement. Aussitôt après que les passagers de première classe eurent quitté le navire, le commandant du bord vit à faire descendre la tombe. On la déposa sur un char funèbre, conduit par quatre chevaux, et suivi des voitures dans lesquelles se trouvaient M. Rufus Gaynor, le consul américain et les autres membres de la délégation. Une foule énorme suivit le corps jusqu'à l'hôtel de ville, où les autorités civiques le reçurent.

M. Rufus Gaynor fut laissé seul auprès du corps de son père, pendant quelques instants.

Une magnifique couronne de lis fut déposée sur la tombe avec l'inscription suivante : "Avec les plus profondes sympathies du lord maire et des citoyens de Liverpool".

Quelques moments après une autre couronne de lis fut placée sur la tombe. Elle venait du consulat américain.

LA DERNIERE TRAVERSEE

LIVERPOOL, 13. — Le corps du maire Gaynor a été déposé à bord du "Lusitania" de la ligne Cunard à 7 heures ce matin, pour être transporté à New-York.

Les officiers du bord ont fait préparés une echambre mortuaire. Pendant la traversée, les matelots monteront la garde près de la tombe.

Cachets Dr. Fred. Demers

Guérison en 5 minutes de tous maux de tête. N'en acceptez aucun à moins que le nom "Dr Fred. Demers" soit gravé sur chaque cachet. Ce sont les seuls vraiment bons, efficaces et inoffensifs. Dépôt : 509A rue St-Denis, Montréal. s-jno

TRIBUNE LIBRE

CONCOURS POUR MECANOGRAPHES

Monsieur le Directeur de
"LA PATRIE".

Votre journal du samedi annonce que M. J.-N. Kimball, de New-York, qui organise les concours internationaux de mécanographie, viendra à Montréal, conduire les concours du même genre, à l'Arena. Ces concours seront ouverts à tous les mécanographes du Canada et décideront du championnat canadien. Il y aura aussi un championnat international auquel prendront part quelques-uns des plus rapides mécanographes des Etats-Unis.

Dans l'intérêt des milliers de mécanographes canadiens-français, je viens vous prier de vouloir bien publier les remarques que je crois devoir faire au sujet de ce concours.

A moins que Monsieur Kimball ne change la nature de ce concours, j'engagerai les Canadiens-français de ne pas y prendre part pour les raisons qu'on lira au cours de cet article.

Comment se fait-il que les Anglais sortent toujours victorieux dans ces tournois? Certes, ce n'est pas parce que les doigts des Anglaises et des Anglais sont plus adroits que ceux des Canadiens-français, mais simplement parce que ces épreuves ne sont pas faites d'une manière pratique et équitable ; elles sont toujours au détriment des nôtres. Ainsi, ici, à Montréal, en 1906, à l'exposition des machines à écrire, au manège militaire, des Ecossais Royaux, on vit des mécanographes anglais écrire plusieurs fois une phrase de peu de mots, pendant que les épreuves françaises étaient des lettres commerciales. Dans l'épreuve du championnat dont la durée était de trente minutes, Monsieur Lomax fut proclamé vainqueur. Voici comment les choses se passèrent alors: Monsieur Lomax écrivit, lui, sous dictée, ce qui lui permettait de mécanographier sans interruption. Monsieur Doucet, ainsi que plusieurs autres concurrents canadiens-français étaient obligés d'arrêter pour lire le texte qu'ils transcrivaient. Je n'ai pas besoin d'expliquer ici les conditions aussi défavorables qu'injustes qu'on nous imposa aux nôtres. Première considération.

Deuxième considération : En français, on a une foule de lettres qui sont accentuées et qui exigent deux dépressions pour les représenter. Par exemple: à, â, é, è, ê, ë, „ ô, û, ü, sont d'un usage fréquent.

Troisième considération : Les mots de la langue française sont poly-syllabiques tandis que ceux de la langue anglaise sont plutôt monosyllabiques, ou tout au plus, bi-syllabiques. Ainsi quand l'anglais écrit des mots courts, le français, lui, doit écrire des mots d'une extrême longueur. Comprend-on maintenant, pourquoi le français écrit, "apparemment" moins vite.

Dans ces concours, ce ne sont pas les mots qui devraient être comptés, mais les lettres, les espaces, les accents, enfin, toutes les touches déprimées.

Dans ces tournois, il arrive qu'un texte est composé de mots très courts et partant très faciles à écrire, tandis que dans un autre on rencontrera des mots techniques et scientifiques qui sont généralement longs. La lutte, comme on le voit, ne peut pas être égale dans de telles conditions.

Cette dissertation me rappelle une critique que j'ai publiée dans la presse sténographique de France et dans certains journaux américains au sujet de la vitesse phénolement atteinte par le célèbre sténographe américain, Isaac Dement surnommé "the shorthand demon". Ce monsieur a écrit en public, le 2 mars 1913, 397 mots à la minute. Ce tour de force extraordinaire lui a valu le titre de champion du monde. Avait-il réellement droit à ce titre? Le relevé que j'ai alors fait et que je reproduis ici en substance, nous laisse dans le doute. Même, Monsieur Dement, à qui j'ai alors communiqué mes notes, a reconnu le bien-fondé de mes observations.

Dans le texte il y avait 349 mots dont 24 questions et 24 réponses. Celles-ci ne furent pas reproduites. J'ai compté 284 mots d'une syllabe 51 de deux syllabes, et 14 de 3 syllabes, soit 349 donnant 428 syllabes.

La traduction littéraire du texte me donna 371 mots dont 229 d'une syllabe, 106 de deux syllabes, 34 de 3 syllabes et deux de 4 syllabes soit un total de 551 syllabes.

On voit par ce qui précède que toutes proportions gardées les sténographes aussi bien que les mécanographes français se trouvent dans des conditions fort désavantageuses et que s'ils ne figurent pas aussi favorablement ce n'est pas qu'ils sont inférieurs à leurs concurrents de langue anglaise, comme semblent le croire certaines personnes. Et le sténographe allemand, dont lui, qui écrit des mots qui se mesurent à la brasse!

J'espère que cet article mettra les choses au point, sinon, les mécanographes devront protester ou bien s'abstenir de prendre part à ces luttes inegales et partiales.

DENIS R. PERRAULT
Auteur et professeur
de sténographie.

P.S.—La commission d'examen pour l'admission à la pratique de la sténographie officielle voudra bien prendre note de ces remarques.

Vous achetez un terrain pour réaliser des bénéfices, n'est-ce pas? Pourquoi acheter sur une subdivision où il vous faudra attendre des années avant de réaliser quelque peu. 15-21-28-29 paroisse Longue-Pointe sont les numéros des terres où nous vendons. Regardez le plan cadastre de l'Ile de Montréal et vous constaterez que le site en est "extra." Ce plan peut être vu à nos bureaux. Prix $350.00 et plus 10 pour cent comptant, balance sans intérêt. BOUSQUET & SARAULT, 216 Amherst. Tel. Est 106. 169-4

Cela n'est-il pas romanesque

Deux orteils aimés par quatre cors pendant cinq ans et condamnés à mourir par cinq applications de l'Extracteur de Cors de Putnam. Si vous voulez guérir vos cors, "Putnam's" est la seule chose à essayer ce remède sans douleur, 15c chez tous les marchands.

ST-ADOLPHE DE HOWARD

Les paroissiens de St-Adolphe de Howard voient avec plaisir les travaux de notre nouvelle église avancer rapidement. Les artistes MM. Dosithée Forget, maître, Adélard Gration, juge de paix et Fortunat Bertrand, ont confié la direction des travaux à M. Louis Corbeil, entrepreneur de Montréal.

—Une séance au profit de la nouvelle église a été organisée par Mesdames Labelle et Belanger. Cette séance, qui a été fort jolie, a rapporté $90.

—Une autre soirée faite au "Monte Rouge" et organisée par M. Michel Bergin, Mme Clodomir Corbeil et quelques autres, a donné $87 encore au profit de l'église.

—M. Alexandre Briere est de retour de Ste-Agathe des Monts, où il était allé voir son fils, Wilfrid.

LA VENTE DES RESIDUS DE TERRAINS

Dans un rapport au Conseil, en réponse aux plaintes formulées par certains échevins que des résidus de terrains expropriés avaient été vendus à des prix trop bas à savoir: un centin le pied dans un cas où le prix d'achat était de plus d'un dollar, les contrôleurs de la ville établissent que si des résidus de terrains ont été vendus à des prix nominaux, c'est parce que l'acheteur se chargeait de payer les taxes dues sur la propriété.

Ils citent plusieurs actes de vente, d'où il ressort que le prix d'acquisition des terrains pour l'expropriation de la rue Ste-Elisabeth fut de $0.60 le pied, alors que le résidu fut vendu à $2.09 le pied. Les résidus de terrains de la rue Rivard furent vendus à un prix nominal variant de $0.07 à $0.15 le pied. En assumant le paiement de la cotisation spéciale mentionnée dans le tableau cité, les acquéreurs payèrent beaucoup plus que le prix payé par la cité pour l'acquisition des terrains, puisqu'il ne fut que de $0.60 à $0.40 dans cette expropriation.

Le gérant de l'hôtel Vancouver s'adresse toujours à la PATRIE pour se procurer ses employés. De fait le 4 septembre dernier, il engageait un M. Gagnon, grâce à la publicité des petites annonces et du Bureau de Placement de la PATRIE

D'ISRAELI

(Spécial à la PATRIE)

D'ISRAELI, 11 — Depuis quelques temps nos rues prennent une nouvelle apparence pour le mieux, car le conseil du village a une trentaine d'hommes occupés à macadamiser nos rues et a en graveler d'autres. Le travail se fait tel que requis par les ingénieurs du gouvernement.

—Aujourd'hui nous recevrons la visite de Mgr P. Laroque qui aura à confirmer pendant ces trois jours environ quatre cents enfants.

—Le contremaître général de la Asbestos Mine, de Asbestos, Qué., M. A. A. Gosselin, accompagné de son épouse, était ces jours derniers en notre village, l'hôte de sa fille, Mme E. E. Vachon.

—M. Arthur Grégoire, résidant depuis deux ans à Edmonton, Alta., est en visite pour quelques semaines chez son père, M. Alfred Grégoire, marchand.

Le client—Garçon, voyez-vous un bouton de chemise dans mon potage?

Le garçon—Monsieur, je vais vous expliquer. Tous les vendredis, nous donnons des potages avec jolie prime. Aujourd'hui, c'est vous, monsieur, l'heureux gagnant.

3 in One

OILS ANYTHING
CLEANS, POLISHES EVERYTHING
PREVENTS RUST EVERYWHERE

Le "3-in-One" est depuis 18 ans le lubrifiant par excellence du foyer et du bureau. le lubrifiant le plus demandé. Le "3-in-One" est assez léger pour huiler une montre, assez consistant pour graisser une tondeuse à gazon. Sur un linge doux, il devient le plus commode et le moins couteux, des chiffons à épousseter sans poussière. Le "3-in-One" empêche absolument les métaux de se rouiller ou de ternir, dans n'importe quel climat, à l'intérieur ou à l'extérieur. "3-IN-ONE" GRATIS. Demandez de suite notre grande bouteille échantillon et le dictionnaire des différents usages. Vous devez l'avoir gratuitement. Le "3-in-One" se vend partout en bouteilles de trois grandeurs: 1 once, 10c.—3 onces, 25c.—8 onces (demi-pinte), 50c., et dans notre nouvelle burette brevetée très commode de 3½ onces, 25c.

3-IN-ONE OIL COMPANY
42DA Broadway New York

369-s-jno

EXPOSITION des Modes d'AUTOMNE

AU BON MARCHÉ

"A QUALITE EGALE, NOS PRIX SONT TOUJOURS LES PLUS BAS"

1913

Madame,

L'Exposition des nouvelles Modes d'Automne aura lieu dans nos salons

Lundi, le 15 Septembre
Mardi, le 16

et les jours suivants.

Il nous est particulièrement agréable de vous prier de bien vouloir réhausser, par votre présence, tout l'éclat que nous désirons donner à cette Exposition.

Jamais croyons-nous, d'aussi grands préparatifs ont été faits pour une Exposition; c'est que nous avons voulu faire grand et beau, mieux encore qu'il nous ait jamais été donné de faire dans notre ancien local.

Vous aurez alors, Madame, toute liberté d'examiner à loisir et de juger de près toutes ces élégantes créations nouvelles importées des grands centres de la Mode Européenne.

Nos chapeaux importés, articles de mode, garnitures, passementerie, etc., sont les plus fidèles reproductions de ce qui est actuellement à l'étalage, dans les grands magasins de Londres, Paris et New-York.

En ce qui regarde la Confection pour Dames, nos manteaux, costumes, blouses, jupes de robes, etc., sont d'un chic absolu, de styles recherchés et du meilleur goût.

Une spécialité de ce rayon: Boas, Tours de cou, Etoles en plumes d'autruche ; tous les prix.

Nous comptons bien Madame, vous voir au nombre de nos distinguées visiteuses ; ce qui sera pour nous une véritable appréciation de nos constants efforts pour plaire et donner satisfaction à notre clientèle.

Veuillez agréer Madame, nos salutations empressées.

Letendre Fils & Cie

625 rue Sainte-Catherine Est
Angle Montcalm.

Afin d'accommoder les personnes qui ne pourraient venir durant le jour, nos magasins seront ouverts Lundi Soir.

Prière de lire notre annonce d'occasions spéciales pour Lundi, à la page 17.

Téléphonez St-Louis 4705

Coin Avenue Laurier et rue Mance.

¶ *LA COMPAGNIE STUART fait toujours tous ses efforts pour produire les meilleurs gâteaux à la livre et d'excellentes tartes aux fruits.*

¶ *ELLE N'EMPLOIE que des matières de choix, les pâtissiers les plus habiles et exerce la plus stricte surveillance, insistant sur la plus grande propreté.*

¶ *ON NE SE SERT que de la plus haute qualité de farine, d'oeufs, de beurre, de sucre et autres ingrédients.*

¶ *L'EXCELLENCE GENERALE de tous les gâteaux à la livre et des tartes aux fruits, vient de ce que tout est d'une grande supériorité et les articles sont livrés en parfait ordre.*

¶ *DANS TOUT MAGASIN de la ville ou de la campagne où l'on vend des gâteaux et des tartes aux fruits, on en trouve de plusieurs variétés — chacune étant ce qu'il y a de mieux — les articles de LA COMPAGNIE STUART.*

¶ *ACHETEZ DES GATEAUX A LA LIVRE et d'excellentes tartes aux fruits faits par la COMPAGNIE STUART et tenez au nom.*

CONFISEURS DE PREMIER ORDRE

The Stuart Company

LE DEUXIEME CONGRES DES MISSIONNAIRES CATHOLIQUES S'OUVRIRA BIENTOT A BOSTON

Des centaines d'archevêques, évêques, prélats et curés assisteront au grand congrès des missionnaires catholiques qui sera tenu au cours du mois prochain, à Boston.

LE PROGRAMME OFFICIEL DU CONGRES

BOSTON, 13.—Le deuxième congrès des missionnaires catholiques américains qui devait avoir lieu il y a deux ans, et qui fut remis à cause du congrès eucharistique de Montréal, est maintenant fixé au 19 octobre prochain. Le congrès durera quatre jours.

La cérémonie religieuse d'ouverture aura lieu le dimanche matin, 19, à la cathédrale de Boston. Les séances régulières s'ouvriront le lundi matin, 20 octobre, dans la Symphony Hall. Le congrès se terminera le mercredi soir par des assemblées publiques qui auront lieu à Boston, à Lowell, à Lynn et dans un grand nombre d'autres villes importantes du Massachusetts.

Le cardinal O'Connell est président permanent du congrès. Le président honoraire et le président de l'exécutif local est Mgr G. F. Anderson, évêque auxiliaire. Comme le congrès est sous la direction de la Catholic Church Extension Society of the United States of America, le vice-président en exercice pour les détails de l'organisation est le président de cette société.

SON EMINENCE LE CARDINAL O'CONNELL, qui prendra une part active au Congrès de Boston.

Les membres du comité exécutif sont outre Mgr Anderson, NN. SS. P. J. Supple, M. J. Splaine et l'abbé Philip J. O'Donnell.

Son Eminence le délégué apostolique, Mgr Bonzano, officiera pontificalement à la messe d'ouverture du congrès. Le sermon sera prêché par le cardinal O'Connell. Tout indique que soixante à soixante-dix membres de la hiérarchie catholique du Canada, dont cinq abbés mitrés et un grand nombre d'autres prélats y assisteront. Les évêques et les abbés porteront la chape et la mitre pour l'ouverture à la cathédrale. Son Eminence offrira un lunch aux distingués visiteurs après la messe pontificale.

Le dimanche soir, il y aura vêpres pontificales et bénédiction du Très Saint-Sacrement à la cathédrale. Mgr Neil McNeil, archevêque de Toronto et chancelier de la Catholic Church Extension du Canada, officiera, et l'allocution sera donnée par Mgr Michael F. Fallon, évêque de London Ontario. Il y aura aussi vêpres pontificales et bénédiction dans soixante-cinq églises de Boston.

Dans presque toutes les autres églises du diocèse il y aura aussi vêpres, bénédiction et sermon. Les prédicateurs les plus distingués des églises des Etats-Unis et du Canada seront invités à prononcer ces sermons.

Le lundi, à l'ouverture des séances, on recevra les souhaits de Notre Saint-Père le Pape. Le président, le cardinal O'Connell, prononcera le discours de bienvenue.

C'est Sa Grandeur Mgr James Edward Quigley, archevêque de Chicago et chancelier de la Catholic Church Extension Society of the United States, qui prononcera le principal discours. Sa Grandeur Mgr Joseph Schrembs, évêque de Toledo, parlera ensuite sur l'"Esprit du Congrès".

Le lundi après-midi, réunion à l'édifice des Missions Etrangères. M. l'abbé Joseph McGlinchey, directeur de la Propagation de la Foi dans l'archidiocèse de Boston, portera la parole. Il y aura discussion entre les membres-sociétaires de la Mission Etrangère. A cette discussion, tous les délégués sont invités à prendre part.

Le mardi matin, la réunion aura lieu à l'édifice de la mission locale. Le T. R. Dr Kelley, de la Church Extension, fera une conférence. Puis il y aura discussion entre tous ceux qui sont intéressés au travail des missions locales ici et au Canada.

Le mardi après-midi, on traitera des problèmes de l'immigration. S. G. Mgr P. J. Muldoon, évêque de Rockford, fera un discours. La séance se terminera comme d'habitude par une discussion.

Le mercredi matin, S.G. Mgr. D. J. Dougherty, évêque de Jaxo, parlera de la situation des missionnaires aux Iles Philippines, à Porto-Rico et dans les autres possessions américaines.

L'après-midi, S. G. Mgr Canevin, évêque de Pittsburg, traitera des "solutions offertes aux difficultés de nos missionnaires". Ce sujet sera ensuite discuté par les délégués.

Le mercredi soir, il y aura au moins quatre grandes assemblées à Boston et probablement six ou huit en dehors de la ville. Des évêques, des prêtres et des laïques distingués seront invités à y prendre la parole. Les vœux adoptés par le Congrès seront ratifiés à chacune de ces assemblées.

Tout prêtre catholique du Canada et des Etats-Unis est délégué accrédité à ce congrès et à le droit de demander une insigne qui l'admettra à toutes les séances. Chaque paroisse a le droit d'envoyer deux délégués laïques, plus un délégué pour chaque cent familles en plus du premier cent.

L'association des voyages de la Nouvelle-Angleterre a offert un prix de passage d'un billet et demi aller et retour. Ce tarif sera probablement appliqué à tout le Canada et à tous les Etats-Unis.

Les curés sont priés de demander au vice-président des tarifs spéciaux pour des groupes. On espère avoir une séance spéciale pour les dames.

On est prié de communiquer, pour tous les renseignements dont on aura besoin, avec le vice-président, American Catholic Missionary Congress Headquarters, Copley Plaza Hotel, Boston, Mass.

SON EMINENCE LE CARDINAL GIBBONS, archevêque de Baltimore, qui assistera au Congrès de Boston.

IL VEUT REPARER LA GAFFE DU ROI

Le ministre grec à Paris essaie de calmer un peu les esprits.

PARIS, 13.—M. Athos Romanos, ministre grec, actuellement à Paris, a fait hier une déclaration dans le but de calmer les sentiments qui ont pris naissance en France à l'occasion du récent discours du roi Constantin de Grèce, au sujet de son acceptation du bâton de feld-maréchal, offert par l'empereur Guillaume. Le roi attribue dans une large mesure, les victoires de l'armée grecque dans la guerre des Balkans, à la stratégie et à la tactique allemande, alors que, comme nul ne l'ignore, l'armée grecque a été réorganisée par une mission française, dirigée par le général Eydoux.

Le gouvernement grec, ajoute le ministre, sait trop bien ce que la Grèce doit à la France, pour ne pas vouloir mettre un terme immédiat au malentendu produit par le discours du roi. Le souverain, dit-il, n'a jamais eu l'intention de blesser la France pour laquelle il a la plus profonde admiration et la plus vive sympathie.

Pourquoi laisser votre femme vaquer aux soins du ménage, quand il est si facile d'avoir une bonne servante ? Faites comme Mme Ostigny, de la rue Mentana qui a engagé une servante par l'entremise des petites annonces et du Bureau de Placement de la PATRIE.

PAS TOUJOURS DU BLAME

Si le chef Campeau est parfois critiqué par certains fanatiques, il reçoit d'autre part, des lettres qui compensent largement les accusations ridicules que l'on porte contre lui. Il a reçu, hier, du Rév. W. Jones, assistant-pasteur de la "Calvary Congregationnal Church", une lettre de remerciement pour la protection que la police a donnée à la mission faite par cette église, à St-Henri, au cours de l'été.

COMMENT DEVELOPPER LE BUSTE

Quelque merveilleux que cela semble, nous avons trouvé un moyen simple de développer le buste. C'est Sorose, la découverte d'une femme médecin bien connue qui s'en servit pour le développement de son propre buste avec un succès remarquable et ensuite se chargea, à la gratuité, d'une multitude de ses patientes. Si Sorose n'élargit pas les mesures du buste de trois à sept pouces, nous garantissons le remboursement de l'argent payé pour ici. Ne pensez pas que vous devez demeurer avec une poitrine plate et des formes sans attraction. Servez-vous de Sorose et acquérez un beau développement juste où vous en avez besoin. Ce traitement n'est pas recommandé pour autre chose que pour développer le buste mais il est garanti pour faire cela, sinon argent remis. Le traitement complet de 7 semaines coûte seulement $1.00 chez les agents locaux, pharmacie Lecours et Lanctôt, 346 Ste-Catherine Est, ou par la malle, port payé de la Imbee Toilet Co., Buffalo, N.-Y.

62—mar. a

UN GRAND PARTISAN DE "FRUIT-A-TIVES"

Un marchand bien connu de l'Ontario a confiance en "Fruit-a-tives" parce qu'il l'a guéri.

M. JAMES DOBSON.

BRONTE, Ont., 1er mars 1912. "Fruit-a-tives" a opéré une guérison complète dans mon cas de rhumatisme dont je souffrais depuis plus de cinq ans, quand j'ai commencé le traitement. Le mal avait son siège principalement dans ma hanche droite et dans l'épaule, et la douleur était presque insupportable. Incapable de dormir sur ce côté et lorsque le risquais de me tourner du côté droit, pendant mon sommeil, la douleur me réveillait immédiatement. Cet dura jusqu'au moment où j'ai commencé de prendre "Fruit-a-tives." J'ai commencé à prendre une ou deux tablettes avec un grand verre d'eau, le matin, avant le déjeuner et un bon soulagement se fit sentir rapidement. Après un traitement continu, pendant environ six mois, j'étais guéri et je suis maintenant en une parfaite condition de santé. J'attribue tout cela à l'usage permanent de "Fruit-a-tives", et je recommande de grand coeur votre remède à tous ceux qui souffrent de rhumatisme."

JAMES DOBSON.

50c la boîte, 6 pour $2.50, boîte d'essai 25c, chez tous les marchands, ou franco par la poste, sur réception du prix, de Fruit-a-tives, Limited, Ottawa.

Pour Maladies des Femmes

Les Pilules du Dr Martel pour les femmes (Dr Martel's Female Pills) tiennent le premier rang depuis 20 ans et sont depuis 40 ans prescrites et recommandées par les médecins. N'en acceptez point d'autres. Chez tous les pharmaciens.

55-m-j-s-qh

LE "HOME RULE" ET LES IRLANDAIS

ON PROPOSE QUE LE BILL SOIT REVISE PAR UNE COMMISSION SPECIALE FORMEE DE POLITICIENS DES DEUX PARTIS. 8

LONDRES, 13.—La récente suggestion du comte Loreburn de soumettre à des représentants des deux partis politiques le différend qui existe entre les habitants de l'Ulster et les libéraux, au sujet du Home Rule, provoque de nombreux commentaires. Le comte Loreburn a fait cette suggestion en se basant sur le fait que le bill actuel ne serait jamais accepté par les protestants du nord de l'Irlande. Alors, pour éviter la rébellion et l'appel aux armes, les deux partis devraient amender le bill de façon à contenter toute l'Irlande. La suggestion a du bon et les libéraux l'admettent. Mais ils ne la croient pas pratique, car elle arrive au moment où le Home Rule est à la veille de franchir les dernières étapes et de devenir loi. Les Unionistes se déclarent prêts à accepter la suggestion mais à la condition que les libéraux abandonnent complètement le Home Rule, tel qu'accepté à la dernière session.

De son côté, le chef nationaliste, John Dillon, a affirmé que cette suggestion ne pouvait pas être mise utilement en pratique si les Unionistes n'admettaient pas au préalable au moins le principe du Home Rule.

L'ALLEMAGNE ET L'ARMEE CHINOISE

L'armée chinoise sera bientôt mise dans la direction d'officiers allemands.

PEKIN, 13. — La rumeur s'accrédite de plus en plus que le gouvernement confiera la direction de l'armée à des officiers allemands. Naturellement, les puissances européennes et les Etats-Unis ont été avertis de cette détermination et la mesure ne sera pas accueillie favorablement par tous les pays. Un lieutenant-général allemand et un état-major de six officiers dirigeaient l'armée, avec leurs quartiers généraux à Pékin. Deux cents autres officiers allemands seraient envoyés dans les différentes garnisons de la Chine. Ce plan coûtera la somme de $1,000,000. La compagnie Krupp et les autres manufactures d'armes de l'Allemagne, sont prêtes à fournir $250,000 au gouvernement chinois.

LES REBELLES SONT VICTORIEUX

Les révoltés mexicains s'emparent d'une ville et fusillent plusieurs prisonniers.

MEXICO, 13.— Des rapports reçus ici, hier soir, annoncent que le général Paufilo s'est emparé de Fresnillo, dans la province de Zacatecas. La garnison fédérale, composée de 300 soldats, a été dispersée et 56 d'entre eux ont été faits prisonniers. Les rebelles se sont aussi emparés de deux canons. Ils se sont mis en communication avec Dorango et Gomez Palacio, immédiatement après leur victoire. Ils opèrent le chemin de fer entre Torreon, Jiminez et Chihuahua.

Le général Bravo, commandant des forces fédéralis à Torréon s'est mis en marche pour aller à la rencontre des rebelles. Les deux armées en sont venues aux mains à Picardias. Le résultat de la rencontre n'est pas connu.

Le consul d'Angleterre à Palaccio a demandé au gouvernement la permission d'assister les anglais à quitter la ville, afin de ne pas les exposer aux dangers de la rébellion.

Mlle Lefebvre, 36 rue Rivard, vient d'être engagée comme sténographe, chez M. Lalonde, 2 Place d'Armes, par l'entremise des petites annonces et du Bureau de Placement de la PATRIE. C'est un exemple sur 1,000 de l'efficacité de la PATRIE.

COCHERS CONDAMNES

Le recorder Semble a condamné à l'amende, hier, une douzaine de cochers de place qui n'ont pas observé les règlements 401 et 450 qui exigent que les conducteurs de voitures quelconques suivent le côté droit de la rue et se tiennent à une certaine distance des tramways.

Développez votre Buste

Traitement gratuit envoyé à toute femme désirant avoir de belles formes.

Aucun charme physique n'ajoute autant à la beauté et à l'attrait d'une femme qu'un buste développé et rien ne lui fait sentir autant ses défauts physiques qu'un buste maigre et non développé.

Une des premières femmes docteurs de l'Etat de New-York, après plusieurs essais pour aider aux défauts de sa personne, a heureusement fini par découvrir une prescription qui fait développer le buste de plusieurs pouces, fait les bras ronds, et le cou et les épaules sains, attrayants et symétriques. Cette prescription était toute différente des traitements ordinaires recommandés pour développer le buste et c'est ce qui explique son succès.

Pour vous démontrer que le remède du Dr Kelly pour le développement des formes réussit là où le traitement ordinaire fait défaut, nous voulons vous envoyer un libéral traitement d'essai, gratuitement, convaincus que nous sommes que le remède fait tout ce qu'on prétend de lui.

Tout ce que nous demandons, c'est la chance de vous prouver sans qu'il vous en coûte un sou, que le remède donnera des formes parfaites, un beau teint, en même temps qu'il améliorera la santé générale.

Envoyez-le en argent ou en timbres pour aider à payer le transport, et on vous enverra un paquet de cette boîte de poste sous un paquet ordinaire. Ecrivez aujourd'hui. Dr Kelly Medical Co., Dept 1203 C., Buffalo, N. Y. 12-29-27

FOURRURES

N'oubliez pas d'aller examiner notre manteau spécial en MOUTON de PERSE, de

$190.00

Ce bas prix n'est que pour UNE SEMAINE SEULEMENT.

Wm. ALBERT

Marchand et Manufacturier de Fourrures

91 RUE ST-HUBERT

PRES GARE VIGER.

Ouvert tous les Soirs.

Old England Millinery

Ouverture des Modes d'Automne

Nous désirons annoncer à notre nombreuse clientèle et aux Dames de Montréal que nous étalerons

Samedi, 13 Septembre

et les jours suivants.

Tous les derniers styles en

Chapeaux d'Automne

que nous venons de recevoir des grands centres de la mode, Londres, Paris, Berlin et New-York. Parmi les formes dernier genre se trouvent les Niniches et les Postilions, les Boléros et les Helmets sont aussi recherchés.

Garnitures en dentelle et effets papillon.

Parmi les nouvelles garnitures il y a du ruban, des oiseaux du Paradis et des aigrettes. Les nouvelles couleurs sont : myrte, vert russe, sépia et acajou, aussi prune bleue et la jolie "Giroflée" rouge.

Toutes les dames sont cordialement invitées à visiter nos salons de modes afin de juger par elles-mêmes le magnifique choix que nous avons à nos deux magasins.

Old England Millinery,

532 RUE STE-CATHERINE OUEST. 661-665 BOULEVARD ST-LAURENT.

5 RUE SHERBROOKE EST.

LE TEMPS EST ARRIVE

Vous avez besoin soit un

Poêle ou une **Fournaise**

GARANTIS SOUS TOUS LES RAPPORTS

Il ne s'agit plus pour vous d'avoir ce qu'il y a de mieux, au plus bas prix et à des conditions de

PAIEMENTS FACILES

Voilà justement ce que nous offrons au public et la réputation de notre maison est un gage que nous pouvons donner ce que nous promettons. De fait, notre stock de poêles et fournaises est très considérable et malgré nos conditions de paiement nous vendons

AUX PLUS BAS PRIX DU MARCHE

Une visite à nos magasins suffira pour vous en convaincre.

Nous attirons aussi l'attention du public sur nos couvertes en laine et confortables, dont l'assortiment est aussi complet que varié.

Bref, que ce soit pour un poêle, un meuble ou une simple couverte de lit, pour avoir satisfaction entière il faut aller à la

La Cie J. S. **PRINCE,** 85 Boulevard St-Laurent

TROISIEME et QUATRIEME GENERATION DE LA FAMILLE STEINWAY FAISANT PARTIE DE LA MAISON STEINWAY & SONS.

De gauche à droite, debouts : Théodore Cassebeer, Paul H. Schmidt, William R. Steinway, Theodore E Steinway. Assis : Frederick T. Steinway, Charles H. Steinway, Henry Ziegler.

Les personnages ci-dessus représentent l'exécutif de la fameuse maison Steinway & Sons, fabricant du

Plus Beau Piano au Monde

Le piano Steinway est l'oeuvre de quatre générations. C'est l'évolution des meilleurs efforts d'un grand nombre d'hommes des plus habiles, dont plusieurs ont passé toute leur vie à perfectionner un petit détail.

C'est l'organisation Steinway qui a maintenu la réunion de ces hommes et qui a placé le Steinway à la tête de tous les pianos et lui a donné son individualité distinctive.

De nombreux modèles de pianos Steinway (à queue et droits) sont exposés dans notre magasin ; nous vous invitons cordialement à venir faire une visite.

C. W. Lindsay, Limited, 512 rue Sainte-Catherine Ouest 394 rue Sainte-Catherine Est

Aussi à Ottawa, Québec et Brockville.

D.—Pourquoi ne doit-on pas envoyer ses parents au Midi ?

R.—Parce qu'il a été dit : "Honore (au Nord) ton père et ta mère".

(Envoi de Risette Marcelle).

Une Femme de Toronto Revenue à la Santé.

Guérie des Douleurs d'Alourdissement, de Mal de Dos, de Douleurs dans le Côté par le Composé Végétal de Lydia E. Pinkham.

Toronto, Ont.—"Au mois d'octobre dernier, je vous ai écrit pour avoir des conseils, vu que j'étais complètement affaiblie, j'avais des sensations de pesanteur dans le bas des intestins, mal dans le dos et des douleurs dans le côté. Je souffrais aussi terriblement de gaz [illegible] j'ai usage [illegible] composé Végétal de Lydia E. Pinkham et je suis maintenant entièrement exempte de ces douleurs de dos et d'intestins et suis plus forte de toutes manières. Je recommande hautement le Composé de Lydia E. Pinkham à toutes les mères anxieuses."—Mde. E. WASNEY, 92 Logan Avenue, Toronto, Ontario.

Remarquez Bien ce Conseil.

Aucune femme, souffrant de troubles féminins, de quelque sorte, ne doit perdre espoir, tant qu'elle n'a pas essayé le Composé Végétal de Lydia E. Pinkham.

Ce remède fameux dont les ingrédients médicinals dérivent de racines et d'herbes naturelles, a prouvé, depuis près de quarante ans, qu'il est le tonique le plus vigoureux et le plus valable pour l'organisme féminin. Des femmes résidant dans presque toutes les villes et villages des Etats-Unis apportent volontairement des témoignages de la merveilleuse vertu du Composé Végétal de Lydia E. Pinkham.

Si vous doutez le moindrement que le Composé Végétal de Lydia E. Pinkham puisse vous soulager, écrivez à Lydia E. Pinkham Medicine Co. (confidentiellement) à Lynn, Mass. pour avoir des conseils. C'est une femme qui ouvrira, lira, et répondra à votre lettre, et la gardera strictement secrète.

SEMAINE DE REPRISE EN HAUSSE

Le Pacifique, le Ciment, le Laurentide prennent de l'avance.— Formidables poussée du placement : Absorption rapide des valeurs.

Sous la poussée persistante du placement, nous avons vu cette semaine le Canada prendre une appréciable plus-value.

On dit qu'une très grande maison française de banque achète systématiquement l'action ordinaire du Canada Cement. Cette maison estime qu'au cours actuel et étant donnée la perspective d'un dividende d'ici une couple d'années, l'action est intéressante comme placement pur et simple.

Chose singulière, à mesure que le cours monte, la quantité d'actions en flottement diminue.

Il serait à souhaiter que le placement canadien s'intéressât plus qu'il ne fait à cette valeur, si l'on ne veut qu'à la suite de tant d'autres de nos belles affaires, l'action ne prenne, pour n'en plus revenir, le chemin de l'Europe.

Dès lundi il devint évident que la liquidation du Iron était finie.

500 actions au plus ont été offertes et le cours s'est maintenu à 46 3-4, soit au niveau de samedi. Il semblait lundi qu'on eut tort de s'inquiéter d'un report possible à deux mois du prochain dividende trimestriel. Les affaires de la compagnie sont superbes et tout permet d'espérer des déclarations rassurantes à l'issue de l'assemblée de demain après-midi.

Le Québec a commencé à remonter la côte au bas de laquelle il était depuis longtemps.

Sur des rumeurs que rien ne confirme, le cours est passé à 15 et il s'est vendu pour $1,000 d'obligations à $48.50.

Mardi le Iron s'est sensiblement relevé tandis que le Canada Cement reculait de 1-4. Le Iron s'est négocié à 48 et les transactions ont porté sur plus de 1150 actions.

Le seul fait intéressant de la journée fut la hausse du Power qui a coté 215.

Mercredi fut à la Bourse une journée très mouvementée de reprise générale en hausse.

Etant donnée la tension monétair il est évident que le placement seul intervient dans l'établissement des cours, ce qui au surplus est démontré par les petits achats qui tombent en pluie et se répandent sur toutes nos bonnes valeurs.

Ainsi qu'il était à prévoir, à la suite de la déclaration du dividende du Iron, à la date régulière, le cours de l'action ordinaire s'est relevé, De 47 1-2 jeudi, en clôture, le cours est passé à 48 3-4.

Du reste il en a été de même pour nombre de nos bonnes valeurs et toutes celles qui ont été achetées mercredi, ont pris une sensible avance. C'est ainsi que le Crown Réserve est passé de 151 hier, à 154 ; le Power de 214 1-4 à 215 ; le Richelieu a tombé à 109 et le Toronto de 140 est monté à 142.

A signaler le Pacifique qui est passé de 220 1-4 à 221 1-4 ; le Bridge parti de 118 s'est négocié à 121 3-4 et enfin le Tram Debenture qui un moment s'est négocié à 83, mais qui malheureusement a reculé en fin de séance à 81.

Le Laurentide a été jeudi la valeur la plus en vue et la plus en hausse de la liste. Sur d'assez nombreux et importants achats de placement, le cours est passé de 158, la veille, à 165 1-2. Il serait en vérité difficile de dire s'il existe une cause spéciale à ce mouvement, si non qu'au point de vue placement le Laurentide est considéré comme une excellente affaire. On savait du reste depuis longtemps que dès les premiers symptômes de reprise des valeurs, le Laurentide bénéficierait d'une rapide plus-value. Depuis un certain temps nous assistons à la hausse des valeurs sous la poussée du placement, le tour du Laurentide est venu, voilà tout.

A noter que le Power, acheté par le placement a gagné deux points et a fait 217 ; le Richelieu a gagné plus d'un point et demie et s'est négocié à 110 5-8 ; le Cement Pfd a fait 93 1-2 et le Ottawa Power a avancé lui aussi de trois points et a coté 165.

Le Iron à 49 7-8, le C.P.R. à 222 3-4, le Cement ordinaire à 34, le Textile à 86 ont été fermes et assez demandés.

Après le coup de hausse de la veille on aurait pu s'attendre, selon le cours normal des choses, à un recul assez sensible. Grâce à la poussée du placement qui se poursuit, les valeurs ont maintenu leurs avances acquises, sans un fléchissement notable.

La valeur la plus en vue de la liste a été le Pacifique, acheté par petits paquets dans la proportion de 2,200 actions pendant la matinée. Le cours, de 224 est monté à 226 1-2 sans qu'il soit possible de dire que la demande et la hausse soient arrivées à leur terme. Jeudi c'était le tour du Laurentide et hier c'était celui du Pacifique. La chose en somme est naturelle. On doit s'attendre que chacune de nos bonnes valeurs dans un avenir prochain, aura son tour et bénéficiera d'une très notable plus-value. En vérité on peut prévoir un très sérieux coup de hausse, lorsque reprendra le mouvement spéculatif.

LA BANQUE CANADIENNE DE COMMERCE

AVEC LAQUELLE EST AMALGAMEE LA

BANQUE "EASTERN TOWNSHIPS"

Capital Payé, $15,000,000 Fonds de Réserve, $12,500,000.

AFFAIRES ETRANGERES

Cette Banque présente des facilités sans rivales pour négocier les affaires avec les pays étrangers. Elle est tout spécialement organisée soit pour acheter ou vendre du change en sterling ou autre monnaie étrangère, soit pour négocier les traites, les lettres de change, les transferts par cable, etc., aussi bien que pour les avances sur l'importation et l'exportation de marchandises. Les crédits commerciaux, les traites ou lettres de change sur l'étranger, les mandats de paiement (money orders), les chèques de voyageur, les lettres de crédit sont emis valables dans toutes les parties du monde.

Les encaissements sont effectués promptement et à un taux raisonnable. T3

W. E. MORTHOUSE,
Gérant de la succursale de l'Est,
120 rue Ste-Catherine-Est.

Département de la Statistique

Notre Département de la Statistique fournira, sur demande, toute information concernant toute compagnie ou industrie canadiennes.

Notre circulaire, contenant une revue générale du marché et un article spécial sur une compagnie canadienne, est d'une valeur toute particulière pour le capitaliste.

La circulaire de cette semaine, que l'on enverra, sur demande, contient un article spécial sur le

Nova Scotia Steel & Coal Company, Limited

McCuaig Bros & Co.

(Membres de la Bourse de Montréal).
17 RUE SAINT-SACREMENT, MONTREAL.
OTTAWA. GRANBY. SOREL. DANVILLE
13-17-20-24

RENDEMENT DES VALEURS

	Clôture	Div.	P.C.
Bell Tel.	150	8	5.33
Brazilian	94	6	6.38
Can. Cott. pfd.	78	6	7.67
Can. Cement. priv.	93	7	7.52
Can. Pac.	227	10	4.40
Converters	69	4	11.60
Detroit	73	6	8.21
Dom. Iron. priv.	100	7	7.00
Dom. Steel Corp.	48	4	8.33
D. Coal. priv.	102	7	6.79
Dom. Textile	86	6	6.97
Do. priv.	107	7	6.79
Halifax Street	160	8	5.00
Illinois. priv.	90	6	6.66
Lake of Woods	120	8	6.15
Laurentide	167	8	4.79
MacDonald Co.	37	5	13.51
Mont. Power	221	10	4.50
Mont. Telegraph	128	8	5.79
Mont. Cotton priv.	100	7	7.00
Minn. & Sault	129	7	5.63
Mackay ord.	71	5	6.94
Do. priv.	68	4	5.88
North Ohio	69	5	7.24
N. S. St. & Coal.	79	6	7.59
Ottawa Power	167	10	5.98
Ogilvie ord.	117	8	6.83
Do. priv.	112	7	6.25
Penman, ord.	52	4	7.69
Richelieu	111	7	6.30
Shawinigan	125	8	6.40
Toronto	142	8	5.63
Twin City	138	6	4.35
Winnipeg Railway	206	12	5.82

CE SERAIT L'ŒUVRE DES CRIMINELS

La commission des incendies a de nouveau siégé, hier ; elle s'est occupée de deux nouveaux cas qui laissent fortement soupçonner une origine criminelle. Elle s'est d'abord occupée de l'incendie qui a eu lieu le 5 septembre, en arrière de la maison occupée par M. J. A. Demers et M. Doré, 38 et 40 avenue du Collège. Le feu s'est déclaré dans le hangar, près duquel deux hommes ont été vus quelques minutes avant l'appel des pompiers par M. Demers. Mmes Demers et Doré ont déclaré dans leur témoignage qu'elles croyaient sincèrement que le feu avait été mis malicieusement.

M. Murphy, dont l'écurie fut complètement détruite, le 6 septembre, a juré que l'incendie était, d'après lui, d'origine criminelle. Une heure avant qu'une alarme fut sonnée, il fit une tournée dans l'écurie, il n'avait pas alors d'allumettes et ne fumait pas. M. Murphy n'avait pas d'assurance.

L'ECHEVIN MARTIN VEUT ETRE MAIRE

L'échevin Médéric Martin a adressé la parole aux contribuables du quartier Hochelaga, hier soir. Environ deux cents personnes assistaient à l'assemblée qui eut lieu à l'angle des rues Forsythe et Montgomery, sous la présidence de J. O. Dubois. Le représentant de Papineau était accompagné de M. Charest, employé civique, et bien que les autres collègues de M. Martin aient été invités, aucun d'eux n'y assistait à l'assemblée.

L'échevin Martin a dénoncé les extravagances de l'administration actuelle et a fait appel aux contribuables du quartier Hochelaga, leur demandant de l'élire maire de Montréal, à la prochaine élection.

MORPHINOMANE ET VOLEUR

(Dépêche spéciale à la PATRIE.)

OTTAWA, 13.— James Ross, opérateur de télégraphe de Montréal, a été condamné à deux ans de prison pour vol sur la personne de M. McIlroy, dans le bureau du Pacifique. Ross est un morphinomane.

NOUVELLES DE QUEBEC

(Spécial à la PATRIE)

QUEBEC, 13.—La "Caroline", de la Cie Générale Transatlantique, est arrivé à Québec hier avec un grand nombre de passagers et une forte cargaison.

—Le club de base-ball Maisonneuve, de la ligue de Maisonneuve, rencontrera le Napoléon, de Lévis, à 3 heures, cet après-midi, sur les terrains de l'Exposition.

—La Dominion Fish & Fruit Co. vient de prendre deux actions en dommages contre le C. P. R., l'une au montant de $771, et l'autre, au montant de $433.75.

La compagnie Dominion, Fish & Fruit se plaint du retard considérable apporté dans la livraison de fruits venant de Baltimore et de Crystal Springs en juillet dernier.

FRAPPE A MORT PAR LA CAGE D'UN ASCENSEUR

Au moment où il se penchait au-dessus du puits d'un monte-charge installé au No 302 Lagauchetière ouest, le jeune Alfred Lalonde, âgé de 15 ans, fut frappé par la cage chargée de matériaux, et blessé à mort. Il rendit le dernier soupir peu après avoir été transporté à l'hôpital Général.

L'enfant demeurait au No 11 rue des Manufactures et accompagnait son frère Roméo, charretier à l'emploi de M. Maybury.

M. ERNEST LANGLOIS

Il est très probable que M. Ernest Langlois, notre excellent pianiste canadien, donnera, cette année, un récital pour ses concitoyens de Montréal.

Il y a déjà cinq ans que l'on n'a pas eu l'avantage d'applaudir M. Langlois dans un récital. Tous les ans, il a donné des concerts à l'étranger mais les Montréalais n'ont pas eu l'occasion d'aller l'applaudir.

La date du récital de M. Langlois n'est pas encore fixée, mais ce sera un événement artistique que personne ne voudra manquer.

ILLINOIS TRACTION

L'action ordinaire Illinois Traction qui se vend en ce moment 66, sera probablement admise avant longtemps à la cote officielle de la Bourse de Montréal. L'action privilégiée est cotée ici depuis longtemps et compte comme une valeur de placement très sérieuse. Au printemps, un dividende de 2 p. c. a été distribué aux porteurs d'actions ordinaires et il est très possible que ce dividende soit porté à 4 p. c. à la fin de l'année.

Les recettes nettes de la compagnie seront vraisemblablement équivalentes à 9 p. c. des actions ordinaires.

A signaler que depuis un certain temps Londres achète du Illinois ordinaire.

MEXICAN POWER

Les recettes brutes du Mexican Power, en août, s'élevant à $820,568, soit une augmentation de $99,706. Les recettes nettes du mois s'élevant à $613,443, soit une augmentation de $79,332.

Les recettes brutes du Mexico Tramway, en août, s'élevant à $635,145, soit une augmentation de $56,787. Les recettes nettes ont été de $351,136, soit une augmentation de $58,925.

B.-F. STURTEVANT CO.

La compagnie B. F. Sturtevant, qui fabrique des chaussures, a décidé de transporter son siège social de Boston à Galt, Ontario. Cette compagnie qui emploie un personnel très nombreux a pour chef M. Eugène Foss, gouverneur du Massachusett.

DECLARATIONS DE DIVIDENDES

Winnipeg Electric — 3% payable le premier octobre aux actionnaires inscrits le 20 septembre.

Smart Woods Com. 1½% et Pfd. 1¾% payable premier octobre aux actionnaires inscrits le 20 septembre. Les livres ne seront pas fermés.

The Guarantee Co. of North America, dividende trimestriel régulier de 2½% payable le 15 octobre.

NOUVELLES COMPAGNIES

OTTAWA, 13. — La Gazette Officielle publie le nom des compagnies suivantes qui ont obtenu leurs lettres patentes :

Hawkesbury Board & Paper Mills Ltd., capital $2,500,000, siège social, Montréal.

Equipment & Supplies Ltd., capital $400,000.

Dominion Floor & Tile Co., capital $50,000.

Parc Alliance, Ltd., capital $100,000.

Arctic Gold Exploration Syndicate, Ltd., capital $105,000. Cette compagnie a pour objet d'explorer au point de vue minier la Baie d'Hudson, la Terre de Baffin, le Labrador et l'Ungava.

ROBINSON LITTLE & CO.

Parmi les nouvelles compagnies, constituées à Ottawa par lettres patentes, on remarque la Robinson Little & Co. capitalisé à $2,000,000 qui se portera acquéreur de l'actif de la raison sociale du même nom et faisant affaires à London et à Winnipeg.

LE MARCHE ANGLAIS

LONDRES, 12.—On recommence à lancer de nouvelles émissions et avec de bonnes perspectives de succès. Le Soudan va émettre à Londres £2,000,000 d'obligations, 3½ p. c. dont le gouvernement anglais garantira l'intérêt. Le produit de cette émission sera affecté à l'amélioration des cultures de coton.

La ville de Victoria, en Australie, va émettre également à Londres, £2,500,000 d'obligations 4 p. c. et Winnipeg veut à toutes forces emprunter £2,500,000. Les conditions de cette émission ne sont pas encore définitivement fixées.

La Banque d'Angleterre maintient à 4½ p.c. son taux d'escompte qui défendre son encaisse or contre la Banque Impériale d'Allemagne, qui fait d'incessantes tentatives pour importer de l'Or d'Angleterre. La Banque de France se trouve dans la même situation.

EMISSION DU POWER

Le droit de souscription à l'émission de $1,250,000 d'actions nouvelles du Power sera réparti la semaine prochaine entre 2,200 actionnaires de la compagnie. La statistique démontre que sur 15000 actions, le flottement est à peine de 2,000, le reste est entré dans le portefeuille et y raisemblablement pour n'en plus sortir. Telle est sans doute la raison de la superbe tenue de cette valeur qui ne connaît en Bourse ni les fluctuations violentes, ni les aléas des périodes de crise ou de tension auxquelles sont soumises les valeurs moins largement distribuées.

LES NOUVELLES COMPAGNIES

(Dépêche spéciale à la PATRIE.)

OTTAWA, 13.— Des lettres patentes ont été accordées cette semaine par le secrétaire d'Etat à la Drummondville Land & Development Co., Ltd., de Montréal. Capital, $40,300; A la Hawkesbury Board & Paper Mills, Ltd., de Montréal, $2,000,000; Equipment & Supplies Ltd., de Montréal, $1,000,000; Robinson Little & Co., de London, $2,000,000; Arctic Gold Exploration Syndicate, Ltd., Co., de Toronto, $105,000.

GRANDE EXCURSION AU PAYS DE L'OR

Organisée par les Directeurs de

The Gold Pyramid Mining Co., Limited

Pour permettre aux personnes de Montréal, financiers, courtiers, capitalistes, hommes d'affaires, marchands, etc., etc., de visiter la riche région de **Guibord, Nouvel Ontario,** *et de constater les progrès réalisés par*

The Gold Pyramid Mining Company, Limited

Les Actionnaires *sont particulièrement invités à prendre part à cette excursion pour voir tous les travaux accomplis jusqu'à cette date et constater* ***par eux-mêmes*** *la richesse des veines et les développements faits dans les puits.*

Le départ se fera de la gare Windsor . . **Samedi, le 20 Sept. 1913** *à 9.30 heures du soir.*

Pour toutes demandes de renseignements, s'adresser avant Jeudi, le 18 Septembre 1913 à

The Gold Pyramid Mining Company, Limited

504 POWER BUILDING,

Téléphone Bell Main 2985. MONTREAL.

CARTES DE PROFESSION

AVOCATS

LAMOTHE ET TESSIER, avocats, Edifice Banque de Québec, 11 Place d'Armes, Montréal. Tél. Main 3555. J. C. Lamothe, LL.D.; C.R. Camille Tessier, L.L.B. 148—1 an

ST-JULIEN ET THEBERGE, avocats, 60 Notre-Dame Est, Montréal. Téléphone Main 961. 149—1 an

COURTIER

E. A. CONNOLLY, agent d'immeubles, représentant la Cie des Terrains de l'Ile de Montréal. Spécialité: lots à bâtir. Un choix de belles propriétés à vendre. No. 1845 Notre-Dame Ouest, Montréal; No 3 Craig Est. Tél. Westmount 5423. Tél. Est 663. Agents demandés. Bonne commission payée. 146-1 an

DETECTIVES

"Empire Secret Service". Nous entreprenons toutes affaires légitimes pour compagnies, marchands ou des particuliers. Surveillance, enquêtes, renseignements. Références exceptionnelles. No 371 Ste Catherine Ouest. Téléphone Uptown 2005. 151—26

NOTAIRES.

BELANGER & BELANGER, notaires, (Léandre et Adrien), 20 Saint-Jacques. Tél. Main 1859. Résidence, 2446 Visitation. Argent à prêter et achat de créances à bonnes conditions. 143-1 an

PEINTRES

PEINTRE D'ENSEIGNES—Oka Sign Co. Eug. David prop. Enseignes de tous genres, au No 405 Cadieux, près Ste-Catherine, téléphone Est 2484 154-26

PROFESSEUR

CONSERVATOIRE. RACICOT, 195 Berri. Piano, chant, orgue, théorie, harmonie, violon, élocution, etc. Obtention de diplôme à tous les degrés. Mlle Racicot 195 Berri. Est 5515. 148-156

SPECIALISTE

POUR TOUTES MALADIES DES PIEDS

L. DE LIMBOURG, de Paris. Spécialiste chiropodiste, attaché au service des Rvdes Soeurs de l'Hôtel-Dieu et des principales communautés religieuses. Le seul à Montréal qui garantisse guérison complète des cors, oignons, engelures, pieds plats, transpirations. 231 rue St-Denis. Téléphone Est 2169. 149-1 an

AVIS est par les présentes donné que Georgina Beatrice Boyd, de la Cité de Westmount, district de Montréal, province de Québec, adressera une requête au Parlement du Canada, lors de sa prochaine session, pour l'obtention d'un bill prononçant son divorce avec son mari, George Boyd, de la cité de Westmount, district de Montréal, Province de Québec, agent manufacturier, pour cause d'adultère.

Daté de la ville de Montréal, dans la Province de Québec, ce vingt-deuxième jour de juillet 1913.

LAFLEUR, McDOUGALL, MacFARLANE et FOFE,
Avocats de la requérante.
126-78

Crown Reserve Mining Company Limited

Dividende No. 43

AVIS est par les présentes donné qu'un dividende de 2 pour cent pour le mois d'août a été déclaré payable le 15 septembre 1913, aux actionnaires inscrits le 30 août.

Les livres de transfert ne seront pas fermés.

Les chèques de dividende seront envoyés par la poste le 13 septembre par nos agents de transfert "The Crown Trust Company", et les actionnaires sont priés de faire connaître leur changement d'adresse.

Par ordre du bureau

JAMES COOPER,
Secrétaire-trésorier.

Montréal, 11 août 1913.
16-23-30-s-5-13

ELLE SE FAIT TUER PAR UN TRAIN

(Dépêche spéciale à la PATRIE.)

OTTAWA, 13.— Mme Pharand, de Hintonburgh, âgée de 50 ans, marchait sur la voie du Pacifique, à Woodroffe, lorsqu'un talon de ses chaussures fut pris dans une traverse entre le rail et une planche. Au même instant, arriva l'express de Chalk River qui la tua instantanément. Madame Pharand se rendait chez sa fille, Madame Emile Larose, de Woodroffe.

CHEMIN DE FER CANADIEN-NORD — CHANGEMENTS PRELIMINAIRES DANS LE SERVICE DES TRAINS SUR L'EMBRANCHEMENT DE MONTFORT.

En raison de la discontinuation du train du C.P.R. quittant la gare Viger à 5.10 p.m. le vendredis seulement, après le 12 septembre, le train du Canadien-Nord No 42 qui quittait la jonction Montfort à 5.40 p.m., sera discontinué après la date ci-haut mentionnée, et le train No 40 qui doit quitter la jonction Montfort à 5.25 p.m., tous les jours, excepté le vendredi et le dimanche, circulera maintenant tous les jours, excepté le dimanche, se raccordant avec le C.P.R., quittant Montréal, à la gare Viger à 4 p.m.

Le C.P.R. discontinue aussi ses trains de 1.25 p.m. de la gare Windsor après le samedi 13 septembre, le train No 44 du Canadien-Nord sera alors discontinué après cette date, et un train extra quittera la Jonction Montfort les samedi à 3.40 p.m., arrivant à Huberdeau à 6.25 p.m. et se raccordant avec le train du C.P.R. quittant la gare Viger à 2.15 p.m. Pour le reste du service de trains sur l'embranchement de Montfort les trains partiront comme d'habitude jusqu'à nouvel ordre. 169—7

IL SUCCOMBE A SES BLESSURES

OTTAWA, 13. — Le marchand Grec Petrie Kouri, de Barry Bay, qui est tombé d'un tramway, a succombé à ses blessures. Kouri était âgé de 21 ans, était à Ottawa pour visiter l'exposition.

AVIS DE FAILLITE

Dans l'affaire de

G. M. LABELLE,

Marchand de musique,

No 316 Ste-Catherine Est, Montréal, Failli.

Le soussigné vendra par encan public, en bloc, à tant dans la plastre, au No 69 rue St-Jacques, Montréal,

JEUDI, LE 18 SEPTEMBRE 1913
A 11 HEURES A.M.

l'actif suivant :

Stock de musique en feuille environ	$1,260.58
Stock de petits instruments de musique environ	500.00
	$1,760.58

Conditions: comptant. Plus un pour cent de droit au Gouvernement et l'acquéreur devra assumer le bail du 18 septembre au 1er mai 1914 à raison de $100.00 par mois. On peut visiter tous les jours.

Pour autres informations s'adresser à

NAPOLEON ST-AMOUR
Curateur
11 Place d'Armes, Montréal.

MARCOTTE FRERES,
Encanteurs. 9-13

EN VERTU DE L'ACTE DES LIQUIDATIONS

Dans l'affaire de

KING EDWARD PARK COMPANY LIMITED

En liquidation.

Les soussignés vendront par encan public, au No 69 rue St-Jacques, Montréal,

MARDI, LE 14 OCTOBRE 1913

A 11 heures a.m.

l'actif immobilier suivant:

Cet immeuble situé dans l'île connu sous le nom de l'Ile St-Joseph, dans la Paroisse de Boucherville, connu et désigné comme étant les lots cinquante énumérés de la subdivision officielle du lot originaire No trois cent quatre (304), des plan et livre de renvoi officiels de la Paroisse de Boucherville contenant environ en tout 182 arpents en superficie plus ou moins savoir : Les lots Nos un à cinq cent trente-six inclusivement (1 à 536) de la dite subdivision du dit lot No trois cent quatre (304) y compris les bâtisses et constructions diverses sus-érigées, telles que : quai, trottoir-promenad, piste de course, estrade, Virginia Reel (nouvelles tournantes), restaurants-cafés, pavillons divers, plusieurs résidences en pierre et en bois, loges pour baigneurs, usine électrique, glacière, écuries, salle d'attente, cabinets, toilettes, installation électrique et téléphonique, y compris les lampes et autres appareils servant à l'exploitation du Parc, machineries, système d'aqueduc et canaux d'égouts, etc., tel que le tout se trouvera au moment de la vente. Exception est faite dans la nomenclature précitée pour l'entrepôt des Montagnais Passes (Scenic Railway), le carrousel et la Ferme Chanteclerc.

Un dépôt de $5,000.00 comptant ou par chèque accepté, sera exigé par le liquidateur à l'adjudication, pour lui permettre le dit dépôt à tout enchérisseur dont l'enchère ne serait pas acceptée.

Pour tous autres renseignements et permis d'adresser à

ALEXANDRE DESMARTEAU,
Liquidateur.

No 66 rue Notre-Dame Est, Montréal.
MARCOTTE FRERES,
Encanteurs.
169—Sept. 13-17-20-24-27 Oct. 1-4-8-11

CITE DE MAISONNEUVE

AVIS PUBLIC

AVIS PUBLIC est par les présentes donné que les évaluateurs ont déposé le rôle d'évaluation de cette cité, pour l'année 1913, le trois septembre courant 1913, au bureau du conseil.

Que ledit rôle restera ouvert à l'examen des intéressés de neuf heures représentants durant les trente jours du présent avis, durant les heures du bureau.

Que quiconque croira devoir se plaindre du rôle tel que préparé pour lui-même ou pour un autre, pourra produire une plainte par écrit et sous serment au bureau susdésigné, dans le délai susdit mentionnant l'objet et les raisons de la demande.

Et enfin que les évaluateurs se réuniront à l'Hôtel de Ville de Maisonneuve, dans la salle du Conseil pour entendre les parties intéressées et examiner les plaintes susdites, à huit heures p.m. lundi et Mardi, les 6 et 7 octobre prochain pour le quartier Est, mercredi, jeudi et vendredi, les 8, 9 et 10 octobre aussi prochain pour les Quartiers Centre et Ouest.

Donné à Maisonneuve, ce troisième jour de septembre mil neuf cent treize.

(Signé) M. G. BOURDET,
Sec.-Trés. de la Cité de Maisonneuve.
6-8, 13, 20, 27 sept. 4 oct.

DeGASPE BEAUBIEN

INGENIEURS

Installation Hydro-Electrique

28 Royal Insurance, Place d'Armes, Montréal, Qué

m-1-s-1no.

PATENTES OBTENUES PROMPTEMENT

Dans tous les pays. Pour renseignements demandez le GUIDE DE L'INVENTEUR qui sera envoyé gratis.

MARION & MARION, 361 rue Universite, Edifice de la Banque des Marchands, angle rue Ste-Catherine, Montreal. PHONE UP. 6171. m-j-s

Cour de l'Echiquier du Canada

Amirauté de Québec

No 315.

H. W. PETRIE, DE MONTREAL, LIMITEE, Demandeur,

vs.

LA BARGE A VAPEUR "HEBRON", Défenderesse.

En vertu d'un ordre de vente émis par le régistrateur de la dite cour, sera vendue à l'encan argent comptant, au bureau du régistrateur, au Palais de Justice de Montréal, le lundi, 29 septembre courant, à 10 heures de l'avant-midi, la dite barge à vapeur "Hebron," telle qu'elle est actuellement, au canal Lachine, à Montréal.

R. C. MARSON,
Huissier.

W. E. WALKER,
Sous-registrateur. 144-5

LA PATRIE est publiée et imprimée par la Compagnie de Publication de la PATRIE, Limitée, au No 12g rue Ste-Catherine Est, coin de la rue Hôtel-de-Ville, Montréal. L. J. TARTE, président et directeur-gérant, résidant au No 716 rue St-Hubert. Tél. Est 860.

Ministère des Chemins de Fer et Canaux

Ecluse Ste-Anne — Renouvellement du quai principal, côté sud-ouest, entrée du haut.

AVIS AUX CONTRACTEURS

DES SOUMISSIONS CACHETEES, adressées au soussigné et marquées "Soumission pour renouvellement du quai principal, à l'écluse Ste-Anne" seront reçues à ce bureau jusqu'à midi, le vendredi, 26 septembre 1913.

On peut voir les plans, devis et formules de contrat, à et après cette date, au bureau de l'ingénieur en chef du Ministère des Chemins de Fer et Canaux, à Ottawa, et au bureau de l'ingénieur surintendant des canaux de la province de Québec, nouvel édifice Birks, place Phillips, à Montréal.

Un chèque accepté par une banque autorisée du Canada, pour la somme de $1,000.00, payable à l'ordre du ministre des Chemins de Fer et Canaux, devra accompagner chaque soumission, somme qui sera confisquée si le soumissionnaire refuse de signer le contrat auquel cas il sera remplacé sa soumission.

On remettra le chèque à chacun des soumissionnaires dont les soumissions respectives n'auront pas été acceptées.

On retiendra le chèque de l'heureux soumissionnaire en garantie, pour le tout ou pour une partie, de l'exécution intégrale du contrat.

La plus basse ni aucune des soumissions ne sera nécessairement acceptée.

Par ordre,

L. K. JONES,
Asst. sous-ministre et secrétaire.
Ministère des Chemins de Fer et Canaux.
Ottawa, 5 septembre 1913.

Les journaux qui publieront cette annonce sans l'autorisation du Ministère n'en seront point payés. 4137. 152-5

Ministère des Chemins de Fer et Canaux

Ecluse Ste-Anne — Renouvellement du quai principal, côté sud-ouest, entrée du haut.

AVIS AUX CONTRACTEURS

DES SOUMISSIONS CACHETEES, adressées au soussigné et marquées "Soumission pour renouvellement du quai principal, à l'écluse Ste-Anne" seront reçues à ce bureau jusqu'à midi, le vendredi, 26 septembre 1913.

On peut voir les plans, devis et formules de contrat, à et après cette date, au bureau de l'ingénieur en chef du Ministère des Chemins de Fer et Canaux, à Ottawa, et au bureau de l'ingénieur surintendant des canaux de la province de Québec, nouvel édifice Birks, place Phillips, à Montréal.

Un chèque accepté par une banque autorisée du Canada, pour la somme de $1,000.00, payable à l'ordre du ministre des Chemins de Fer et Canaux, devra accompagner chaque soumission, somme qui sera confisquée si le soumissionnaire refuse de signer le contrat auquel cas il sera remplacé sa soumission.

On remettra le chèque à chacun des soumissionnaires dont les soumissions respectives n'auront pas été acceptées.

On retiendra le chèque de l'heureux soumissionnaire en garantie, pour le tout ou pour une partie, de l'exécution intégrale du contrat.

La plus basse ni aucune des soumissions ne sera nécessairement acceptée.

Par ordre,

L. K. JONES,
Asst. sous-ministre et secrétaire.
Ministère des Chemins de Fer et Canaux.
Ottawa, 5 septembre 1913.

Les journaux qui publieront cette annonce sans l'autorisation du Ministère n'en seront point payés. 4137. 152-5

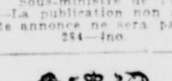

SOUMISSIONS

DES SOUMISSIONS adressées au soussigné à Ottawa et portant sur l'enveloppe : Soumission pour la construction de quais aux bois requis à Sorel, seront reçues jusqu'à midi, le dix-huitième jour de septembre 1913, pour la fourniture de 20,350 pieds cubes de bois ronds de pin blanc, en tous points conformes au devis préparé par le département de la Marine et des Pêcheries et relatif à Sorel, P.Q. au plus tard dix semaines après la date de la commande.

On pourra se procurer un exemplaire du devis relatif à ce bois en s'adressant à l'acheteur du département de la Marine et des Pêcheries à Ottawa ou au directeur du chantier de Sorel, P.Q. au plus tard quatre semaines après la date de la commande.

On pourra se procurer un exemplaire du devis relatif à ce bois en s'adressant à l'acheteur du département de la Marine et des Pêcheries à Ottawa ou au directeur du chantier de Sorel.

On sera tenu d'annexer à chaque soumission un chèque de banque accepté à l'ordre du sous-ministre de la Marine et des Pêcheries et représentant, pas du montant de la soumission, mais de 10 p.c. du montant total des articles compris dans la soumission, lequel sera confisqué si le soumissionnaire refuse de livrer le bois conformément au devis.

Il n'existe aucune formule spéciale de soumission.

Les journaux qui publieront cette annonce sans y avoir été autorisés préalablement ne seront pas payés pour icelle.

Le département ne s'engage à accepter ni la plus basse ni aucune autre des soumissions.

ALEXANDER JOHNSTON,
Sous-ministre de la Marine.

Département de la Marine et des Pêcheries,
Ottawa, Canada, le 30 août 1913.
6476—178

Chemins de Fer du Gouvernement du Canada.

SOUMISSION

Des soumissions cachetées, adressées au soussigné et marquées "Soumission de la ligne Nelson jusqu'à Derby Jct." seront reçues jusqu'au

VENDREDI, 19 SEPTEMBRE

1913, inclusivement, pour la construction d'une ligne de chemin de fer entre Nelson et Derby Jct., N.B.

On peut voir les plans et devis au bureau du chef de gare, à Derby Jct., N.B., au bureau de l'ingénieur résident, à Moncton, N.B., et au bureau du soussigné, secrétaire, département des chemins de fer et canaux, à Ottawa, Ontario, endroits où on pourra obtenir des formules de soumission.

Il faudra se conformer à toutes les conditions du devis.

L. K. JONES,
Assistant sous-ministre et secrétaire.
Département des chemins de fer et canaux.
Ottawa, Ont., août 1913. 168-3

AVIS DE BREVET

A TOUS LES INTERESSES

Sachez que les propriétaires du Brevet canadien No 131,060, accordé le 8 février 1910, au Prof. Dr. ERNST TISCHER, de Charlottenburg, Allemagne, pour perfectionnements dans un "PROCEDE DE FABRICATION DE FER ELECTROLYTIQUE OU DE L'ACIER", ont commencé à manufacturer d'après cette invention. Le droit de fabrication et le procédé exclusif pour icelle sont maintenant en vente.

Pour plus amples renseignements, s'adresser sous à MM. MARION & MARION, ingénieurs de Brevets, 361 rue Universite, édifice Banque des Marchands, angle rue Ste-Catherine, Montreal, Qué. 12-13

THE DOMINION BANK

SIR EDMUND B. OSLER, M.P., Prés. W. D. MATTHEWS, V.-Prés.
C. A. BOGERT, gérant-général.

Capital payé..... $5,500,000 Fonds de réserve et profits non divisés..... $7,100,000

Actif total $79,000,000

POUR CEUX QUI VONT A L'ETRANGER

Les chèques de voyageurs émis par la Dominion Bank sont une facilité et une nécessité. Leur valeur incontestable et leurs moyens d'identification en font des chèques absolument indispensables pour le voyage.

Ils sont bons dans le monde entier — ils peuvent être encaissés partout à leur valeur nominale — et ne peuvent être touchés que par le titulaire en cas de vol ou de perte.

Succursales à Montréal.—Bureau principal, 185 rue St-Jacques, M. S. Bogert, gérant ; Boulevard St-Laurent, coin Prince-Arthur ; rues Bleury, coin Ste-Catherine ; Rue Guy, coin Ste-Catherine.

605 Ste Catherine Est Coin Montcaln.

Vallières

Limitée

Nous invitons très respectueusement les dames à assister à notre

Grande Exposition de Modes d'Automne

qui s'ouvre

Aujourd'hui Samedi, 13 Septembre courant

pour se continuer les jours suivants.

Notre choix est des plus exclusifs tant dans les MODES que les CONFECTIONS, ainsi que les ETOFFES A ROBES, ETOFFES A MANTEAUX, les SOIES et les VELOURS et si vous voulez avoir une idée juste des créations nouvelles, vous ne pouvez faire mieux que de nous favoriser de votre visite.

Vallières Limitée

605 STE-CATHERINE EST.

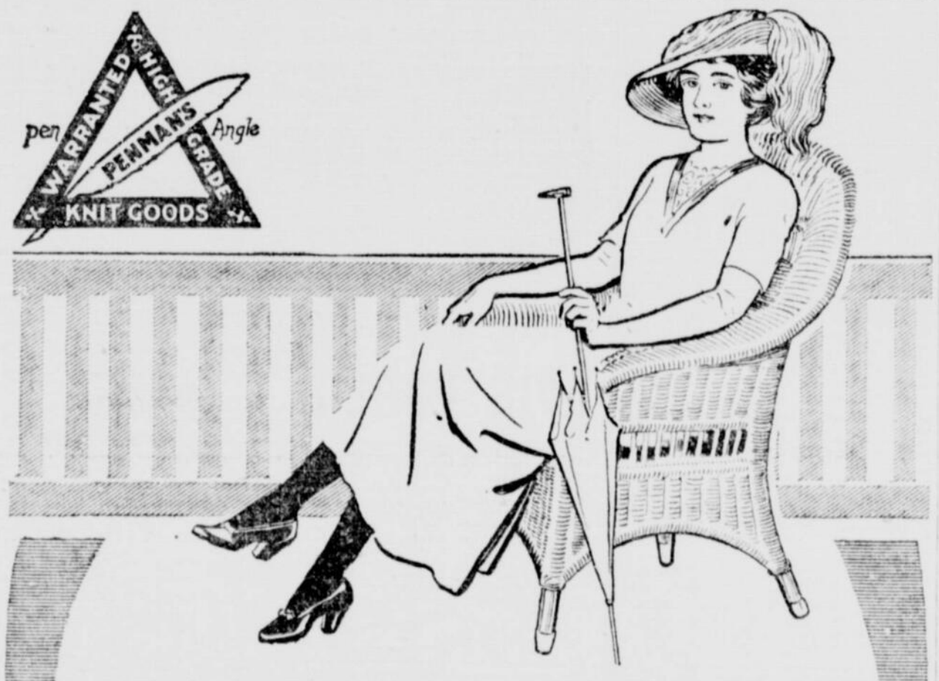

LA Bonneterie Penman a un Cachet d'Elégance et de bon goût que les hommes et les femmes ne sont pas lents à remarquer.

La Bonneterie Penman est tricotée sur les formes—sans une couture, à la Penman, qui assure l'aisance parfaite, la durée et la conservation des formes, tout en faisant du ***ravandage*** de la bonneterie ordinaire une chose du passé. Et l'on peut acheter cette bonneterie supérieure au prix de la bonneterie ordinaire.

Penmans Hosiery

85

pour hommes, femmes et enfants, en coton, en çachemire, en soie et en fil de Lisle —de toute épaisseur et de toute couleur en vogue. *Cherchez la marque de fabrique.*

Penmans Limited, Hosiery, Sweaters, Underwear Paris, Can.

L'ŒUVRE DE L'ARMEE GRECQUE

L'armée grecque, sous la direction éclairée du roi de Grèce lui-même, a marché de succès en succès au cours de la dernière guerre.

Les détails des campagnes

ATHENES, 13. — La guerre qui a mis aux prises en Orient les forces des peuples balkaniques et l'armée ottomane, et le conflit qui a surgi depuis entre les alliés d'hier, ont apporté un ensemble d'enseignements militaires dont il est possible de dégager déjà d'utiles indications. Il est intéressant de considérer surtout l'armée grecque, dont l'effort a été si considérable et qui a été suivie plus particulièrement, avant et pendant les opérations, par les officiers français.

L'armée hellénique était sur le pied de paix, d'environ 25,000 hommes; deux classes sous les drapeaux : une complète, l'autre en partie seulement, à raison de nombreux congés accordés aux soldats du second contingent. A la déclaration de guerre, l'armée active a été portée à un total de 140,000 hommes. En réalité, les chiffres sont passés de 21,000 hommes présents aux corps à 115,000 hommes, à peu près, sur le front. Du commencement à la fin de la campagne contre la Turquie, on doit évaluer à 240,000 hommes le total des troupes mobilisées. La mobilisation a eu lieu le 1er octobre 1912. Le premier engagement est du 25 octobre. La bataille de Sarandaraporo, a été livrée les 22-23 octobre — environ 60,000 Grecs contre 25,000 Turcs. La deuxième bataille — celle de Yanitza-Vardar — est du 1er novembre. L'entrée de l'armée hellénique à Salonique est des 7-8 novembre, à Janina du 5 mars.

Voilà les caractéristiques essentielles de la brillante campagne menée par les Grecs en six mois. Voici les enseignements :

D'abord la proportion des éléments actifs et de réserve qui forment les troupes de campagne. Malgré tout l'intérêt que présente cette opération qui a quadruplé les forces actives par des forces de réserve pour faire les troupes de combat, y a-t-il là un argument décisif en faveur des armes de réserve ? Non, assurément. Il faut observer, en effet, que la mobilisation, la concentration et le transport ont duré trois semaines : sept jours pour la mobilisation, sept jours pour la concentration et sept jours — chiffres approximatifs — pour les mouvements préparatoires, le franchissement de la frontière et la prise de contact. C'est une période complète d'instruction. On a eu ainsi le temps de reprendre, de fondre et d'entraîner les unités nouvellement constituées.

—:o:—

Puis le facteur moral a été exceptionnellement puissant. La campagne a été quelque chose comme une ruée fanatique contre l'ennemi héréditaire. Le mouvement de la grèque en 1912 ne peut être comparé qu'à l'élan des volontaires de 1792 contre l'envahisseur et "les tyrans". On cite des faits extraordinaires d'enthousiasme délirant. Ç'a été une hallucination patriotique. On sait l'ardeur que des Grecs établis à l'étranger ont apportée à rejoindre la mère-patrie. Il en est revenu des pays les plus éloignés, du Soudan, du Cap, de l'Alaska. Sans hésitation, ils ont abandonné famille et affaires. Plus de 40,000 hommes ont ainsi rallié le drapeau national. En Grèce, on faisait assaut de dévouement. On rapporte que l'on a dû appeler une huitième classe pour compléter les effectifs de campagne, on était obligé de renvoyer des hommes plus âgés qui, pour aller se battre, se glissaient subrepticement dans les rangs des troupes en colonnes. Enfin, il y a la situation spéciale de l'armée turque en état si prononcé de désorganisation.

Ce sont là, on le voit, des conditions particulières auxquelles, de bonne foi, on ne peut assimiler exactement les conditions dans lesquelles se trouveraient, aujourd'hui, les effectifs des grandes puissances européennes.

ST-JEROME

ST-JEROME, 30. — Le théâtre de vues animées de notre ville vient de changer de mains. M.Lafantaisie en est devenu l'acquéreur.

—M. Donat Piette, bijoutier de cette ville, a épousé mardi Mlle Jeanne Désormeaux. W. S. Désormeaux était le témoin de sa fille et M. Ed. Piette, de Montréal, le témoin de son fils.

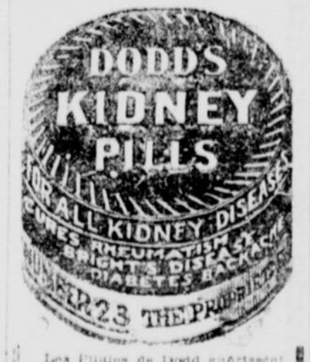

Les Pilules de Dodd guérissent toutes les maladies de rognons, aussi rhumatisme, maladie de Bright, diabète et mal de dos. Le prix est réduit est un modèle de la boîte.

SAVON COMFORT

"SANS RIVAL"

Plus de savon pour moins d'argent, moins d'argent pour plus de savon.

JOUIT DE LA PLUS GRANDE VENTE EN CANADA

Salle de Primes, à échanger contre les enveloppes du Savon "Comfort" 28 rue Notre-Dame Ouest.

REVUE MONDAINE

Fiançailles.

On annonce les fiançailles de Mlle Marie-Antoinette Comte, fille du commandant Joseph Comte, de la rue DeLaroche, avec M. Emile Fillon-Payoux, de Paris. Le mariage aura lieu au commencement d'octobre.

—:o:—

Anniversaire.

L'anniversaire joyeux des noces de papier de M. et Mme Henri Poirier (née Zénaïde Lane) de Hull était l'occasion d'un "Surprise party" mercredi le 10 septembre.

Le Dr E.E. Lauzon a fait preuve d'un rare talent d'originalité en la lecture de son adresse qui l'était tout autant dans sa composition.

Les nombreux cadeaux confectionnés par de jolis doigts de fées aux papiers coloriés de si merveilleux effets faisaient réellement envie. Certes, la plus franche gaieté n'a cessé de régner et tous les invités garderont un bon souvenir de cette jolie fête où l'hilarité gagnait tous les cœurs.

—:o:—

Soirée d'amis

Jeudi soir dernier a été donnée une charmante soirée par M. et Madame Eugène Robitaille en l'honneur de la visite à Montréal de Melles Eugénie Ducharme et Georgine Grondin, de St-Hyacinthe.

De jolies chansons ont été chantées par Melles Flore Robitaille, Eugénie Ducharme, Georgine Grondin, Mme O. Desnoyers, MM. E. Robitaille et F. Robitaille.

On remarquait parmi les invités : M. et Mme E. Robitaille, M. et Mme J. Robitaille, M. et Madame O. Desnoyers, Mme Barré, Melles Eugénie Ducharme, Georgine Grondin, Flore Robitaille, Blanche Robitaille, Mlle Tremblay, M. P.-E. Martin.

—:o:—

De retour.

Mlle Henriette Normandin de la rue Papineau est de retour d'une villégiature à Lachenaie.

—M. et Mme F.-X. Sénécal, de Pont Viau sont revenus d'un voyage d'une quinzaine à Albany, New York et les Bermudes.

Mme Alphonse Comte, de la rue Boyer, est revenue de Peterboro, Ont. où elle vient de passer un mois. Elle était accompagnée de sa sœur, Madame J.-B. Larocque, ainsi que de sa nièce, Mlle Henriette Pierre, pianiste distinguée.

—:o:—

De passage.

M. et Mme Jos. Champoux et leur jeune fille Antoinette ainsi que leur fils Hector de la maison Hudon et Orsali, étaient de passage à l'Assomption, dimanche dernier les hôtes du notaire J. Foisy.

—:o:—

En voyage.

Melle Eglantine Barré est partie pour Edmonton, Alberta, où elle séjournera quelques semaines chez son amie Madame N. Provost.

—MM. Raoul Sarault, Pitre Bourassa, Arthur E. Gohier, Edward Kennedy, Eugène Têtrault, partiront samedi le 13 septembre, en automobile pour les Etats-Unis, Saratoga, Albany, New-York, Boston etc.

Ils seront de retour dans une quinzaine de jours.

M. Edmour Authier, de la rue Rachel, est en voyage pour quelques jours au Saguenay.

Il y a quantité de bonnes d'enfants qui, tous les jours, s'adressent à la PATRIE. Heureusement qu'à la PATRIE on trouve bien et vite la position désirée. Le tout est de faire comme Mme Turgeon, de la rue Sherbrooke, qui a engagé Mlle Fecteau comme bonne d'enfants par l'entremise des petites annonces et du Bureau de Placement de la PATRIE.

LES CANADIENS DU MAINE

La "Tribune," de Woonsocket, parle ainsi de la cinquième convention de la cause nationale des Canadiens du Maine :

"Trouvera-t-on le moyen de mettre fin à un état de choses qui dure depuis trop longtemps ?

"Verra-t-on disparaître après cette réunion d'hommes qui ne doivent avoir au cœur que des sentiments de concorde et un ardent désir d'apaisement, cette animosité regrettable qui existe entre les fidèles et leur pasteur, nous devrions dire entre le père et ses enfants ?

"A Dieu ne plaise que nous affirmions ici qu'il y a des torts d'un côté ou d'un autre, mais on nous permettra bien de dire que dans la querelle du Maine il y a trop de raideur d'un côté et trop d'exigences de l'autre.

"In medio stat virtus" est un axiome dont la sagesse ne saurait être discutée. Pourquoi de part et d'autre ne ferait-on pas des concessions ?

"Aux fêtes de Bar Harbor on a proclamé bien haut l'admirable dévouement des fondateurs du catholicisme dans le Maine. Pourquoi Monseigneur Walsh, qui n'a pas craint de dire tout son respect et sa reconnaissance aux Français catholiques qui plantèrent la croix dans son diocèse, n'aurait-il pas, à l'égard de leurs descendants, des paroles d'oubli, des paroles de paix ?

"Des concessions de part et d'autre, c'est le seul moyen d'en arriver enfin à une entente si nécessaire entre tous les catholiques dans le pays où nous vivons."

SANOL

Le record des nouveaux et célèbres remèdes **SANOL** est merveilleux, inconnus il y a quelques années, ils sont maintenant en usage partout dans les maisons, sanatoriums, hôpitaux et les médecins de renom les recommandent.

L'ANTIDIABETE SANOL est un remède qui a fait ses preuves pour la terrible maladie du diabète. La preuve est donnée par les témoignages d'une foule de personnes qui souffraient de cette maladie et qui sont actuellement guéries.

SANOL est un remède positif pour les maladies des reins, la gravelle, les calculs dans la vessie et le lumbago. Sa valeur a été prouvée dans des centaines de cas au Canada et ailleurs.

LE SEL SANOL POUR LE SANG est un reconstituant de l'organisme et un tonique. Sa valeur a été prouvée par ses bons résultats en cas d'indigestion, aigreurs d'estomac, perte d'appétit, brûlement d'estomac et constipation.

L'ANTIDIABETE SANOL se vend $2.00 la bouteille ; **SANOL** $1.50 et le **SEL SANOL POUR LE SANG** 50c.

Nous avons des témoignages convaincants que nous serons heureux de vous envoyer. Ecrivez-nous.

The Sanol Manufacturing Co., Ltd.
Winnipeg, Man.

Agents spéciaux :

MM. Quenneville et Guérin, 93 rue Ste-Catherine Est ; Dr J. A. Tremblay, 2102 rue St-Jacques ; Pharmacie Martineau, 340 rue Notre-Dame Ouest ; Pharmacie Goulden, 471 rue Bleury ; H. M. Davis, pharmacie de la rive Sud, St-Lambert, P.Q.

LA PROCESSION DU T. S. SACREMENT

Il y aura dimanche prochain, 14 septembre, dans le bocage qui entoure la Chapelle de la Réparation, à la Pointe-aux-Trembles, une procession du T. S. Sacrement. Grâce au précieux concours du chœur de la paroisse de Villeray, de magnifiques morceaux de chant seront exécutés pendant le parcours. L'heure d'adoration solennelle sera aussi prêchée à 11 heures.

Dimanche dernier, 1,500 personnes sont allés escorter le divin Roi de l'Hostie. Il est à espérer qu'un aussi grand nombre s'y trouvera dimanche.

LAC STE-MARIE

Mlle Laurette Emond est partie samedi pour Saint-André Avelin où elle doit continuer ses études. Plusieurs personnes de Hull qui étaient en villégiature ici sont retournées dans leurs familles.

L'IVROGNERIE PEUT ETRE GUERIE

La vieille croyance que l'ivrognerie ne peut être guérie disparaît.

Beaucoup d'hommes boivent, mais voudraient en perdre l'habitude. Le whiskey, néanmoins, a ruiné la constitution et créé un désir qui ne peut être surmonté et ces hommes ont besoin de whiskey et autres produits semblables pour satisfaire leur désir, remonter leur système et restaurer les nerfs.

La prescription Samaria arrête le désir, calme les nerfs, donne une bonne santé générale, et provoque pour la boisson le dégoût et les nausées. Elle est sans goût ni odeur et peut être administrée avec ou sans l'assentiment du patient dans le thé, café ou tout autre aliment. Elle est généralement employée par les médecins et dans les hôpitaux. Elle a guéri des milliers d'hommes au Canada et rendu le bonheur à des centaines de familles.

Lisez ce que Mme G... de Hull, en dit et ce qu'elle a fait pour elle :

Il y a quatre mois aujourd'hui que je commençai à employer votre remède. J'en suivis la direction et j'en ai obtenu les meilleurs résultats. Une semaine après que j'eus commencé l'emploi de votre prescription, le patient cessa de boire, et il n'a pas bu un verre de liqueur depuis. Je vous prie d'agréer mes plus sincères remerciements et dans l'espoir que Dieu bénira votre remède chaque fois que l'essai en sera fait, je demeure,

Mme G... Hull, Qué.
(Nom omis sur demande)

Maintenant, s'il se trouve dans votre ville des personnes qui ont besoin de ce remède, parlez-leur-en. La philanthropie pratique ne peut prendre une meilleure forme. Si vous avez un mari, un père, un frère ou un ami qui ont l'habitude de boire, aidez-les à s'aider eux-mêmes. Ecrivez aujourd'hui.

UN PAQUET D'ESSAI GRATUIT de Samaria, avec brochure donnant détails complets, direction, témoignages, prix, etc., sera envoyé dans un paquet ordinaire à toute personne qui mentionnera ce journal. Correspondance strictement confidentielle. Ecrivez aujourd'hui — The Samaria Remedy Co., Dépt. 34, 142 rue Mutual, Toronto, Canada.

Aussi en vente à Montréal, chez Lecours et Lanctôt, coin Sainte-Catherine et St-Denis, aussi à la pharmacie Henri Lanctôt, coin Prince-Arthur et St-Laurent.

D. GAGNON & CIE

Magasin à Rayons

ANGLE SAINT-LAURENT ET DORCHESTER

Département des Marchandises Sèches

Grand étalage d'automne de MANTEAUX POUR DAMES, ETOFFES A ROBES, FLANELLES, COUVERTES, TAPIS, PRELARTS, RIDEAUX, etc.

Nouvelles marchandises sur chaque comptoir, à prix populaires.

200 nouveaux manteaux d'automne pour dames, les plus chics vêtements de la saison : en gris, drab, brun foncé ou pâle avec garniture fantaisie, très beaux manteaux de $17.50 et $19.00. En vente à $14.95.

Autres valeurs extra supérieures, en manteaux chics pour dames, à $17.00, $18.00, $20.00, $25.00.

Etoffes pour manteaux, dans les plus nouvelles, en vente à la verge, à $1.25, $2.00, $2.50 la verge, double largeur.

Choix d'étoffes à robes et à costumes, des plus complets, serge, whip cord, diagonal, cheviot, en noir, gris, navy, etc., double largeur, à 50c, 75c, 85c, $1.00, $1.50, $1.75 la verge.

1000 paires de COUVERTES DE LAINE, en vente lundi et les jours suivants. Qualité extra et prix très raisonnables.

Venez voir nos couvertes avant d'aller ailleurs, vous trouverez ici de VRAIS BARGAINS.

Couvertes en laine blanche à $2.75, $3.25, $3.50, $4.00 la paire.

Plus belles et plus grandes couvertes en laine blanche à $4.50, $5.00, $6.00, $7.50 la paire.

Couvertes en laine grise, unies, à $1.75, $2.00, $2.50, $2.75, $3.00, $3.35, $3.50 la paire, très bonne qualité.

Pour tous vos tapis et vos prélarts, vous ferez bien de visiter notre département qui est rempli de nouvelles marchandises reçues durant cette semaine des meilleures manufactures.

Prélart à l'huile, très forts, 20 patrons à choisir, de toute largeur, en vente à 30c.

Linoléum très épais pour salle à manger, passage, cuisine, le plus durable, celui de 50c pour 45c la verge.

Tapis pour escaliers, aussi tapis de chambre, tapis de salon, tapis de boudoir, tout d'un morceau, avec bordure, riches patrons, couleurs variées.

Albert Wexler & Cohen

Annoncent leur Ouverture de Modes pour

Vendredi, Samedi et Lundi

Les 12, 13 et 15 Septembre

Exposition des dernières créations de chapeaux d'automne de Paris, Londres et New-York.

Albert Wexler & Cohen

Magasin de Modes à Rayons Unique à Montréal

563 RUE STE-CATHERINE EST *2ième porte de la rue Amherst.*

11-13

Developpement et Impressions

Notre ouvrage est d'un fini parfait.

Apportez-nous vos films.

Trois magasins à votre service.

THE D. H. HOGG CO., REG'D

160 rue Craig Ouest. 496 rue Ste-Catherine Est.

Nouvelle adresse :—388 rue Ste-Catherine Ouest.

$15 HABIT $15

GARANTI D'UNE VALEUR DE $25

NI PLUS NI MOINS FAIT A ORDRE AU PRIX DU GROS

ENGLISH & SCOTCH WOOLEN CO.,

415 Ste-Catherine Est et 261 Ste-Catherine Ouest

MONTREAL

25-6-13

FERRONNERIES, COUTELLERIES, ETC. PEINTURES ET HUILES

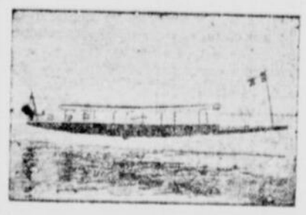

Articles de Plombiers de toutes sortes, Bains, Eviers, Closets, Etc.

Assortiment le plus complet de Marchandises Pesantes tel que:

TOLE, FER, TUYAU FONTE et FER, Etc.

Fournaises de toutes sortes. Fournitures générales pour aqueducs, Valves, etc.

Engins Stationnaires et Marines. Gros et Détail.

Aussi articles pour la chasse et pêche.

I. L. LAFLEUR, LIMITEE, 366 NOTRE-DAME OUEST

MONTREAL 9-6-13

Grand Dieu! Quelle Affliction!

Et dire qu'en trois minutes on peut faire disparaître n'importe quelle barbe tant dure et touffue qu'elle soit, aussi bien que tous les poils superflus du visage, du cou ou des bras, avec la RAZORINE du Dr. Simon, Paris, France. Non seulement tous les poils et la barbe disparaissent en trois minutes, mais ils sont détruits entièrement jusque dans leur racine, sans douleur, sans rougeur, sans irritation de la peau qui devient au même instant blanche, souple et veloutée.

Pour convaincre les incrédules, nous envoyons à tous ceux qui en font la demande un échantillon suffisant pour prouver son infaillibilité. De plus, nous offrons $500 de récompense pour une preuve d'insuccès. Pour en avoir il suffit d'envoyer votre adresse avec 10 cents, pour frais de poste en emballage, adresser COUPER & CO., DEPT., 6, No. 219 rue des Commissaires, entre St Sulpice et Place Royale, Montréal.

AVEC

NOGENOL

PLUS DE

RHUMATISME

Il chasse du sang et détruit pour toujours l'acide urique. Il réduit les enflures, enlève toute sensibilité, ne brûle pas la peau.

EN VENTE PARTOUT A 25c

Demandez-le à votre marchand ou écrivez à Dr A. Maroni, Dépt. 66, 281 Ave Victor, Montréal. 256-1-6, Jly

ROD. CARRIERE HENRI SENECAL

Optométristes et Opticiens.

Tél. Bell 2257

Salons d'Optique Franco-Britannique

205 et 207 rue Ste-Catherine Est MONTREAL

A l'Hôtel Dieu de 9.30 à 11 heures excepté le mercredi et le samedi.—Aux Salons d'optique de 9 a.m. à 5 p.m.

Plumes Fontaines (Waterman)
Cameras et Accessoires (Ensign)
Selon prescription. Rajustement des yeux artificiels. 116-s-4mo

L'essence de Café de SYMINGTON est indispensable. Une tasse de café, délicieuse, stimulante, prête en un moment. Employez Symington et de l'eau bouillante, voilà tout. Demandez aussi la Soupe aux légumes Symington.

Thos. Symington & Co., Edimbourg et Londres

CONSEIL DES ARTS

Ouverture des cours gratuits, le 8 octobre.

Les cours gratuits du Conseil des Arts s'ouvriront le lundi 6 octobre. Déjà un bon nombre d'élèves se sont inscrits. Les cours ont lieu dans l'ordre suivant :

MONUMENT NATIONAL

Lundi et mercredi à 7.30 p. m. Dessin à main levée (supérieur), peinture d'enseignes, menuiserie, charpente et ébénisterie, dessin mécanique, chapeaux, plomberie (marché St-Laurent).

COURS DU JOUR

Mardi et jeudi à 2 p. m. Coupe et couture. Solfège (mardi à 9 a.m).

Lundi et mercredi, à 2 p. m.—Chapeaux. Lundi et jeudi à 9.30 h. a. m., Peinture et dessin à main levée. 147 Charron, mécanique. Mardi et jeudi

Usines Angus. Dessin de chars et architecture, mardi et vendredi, dessin mécanique, lundi et jeudi.

Le bureau est ouvert durant le jour, au Monument National et le secrétaire M. J.P.I. Bérubé pour recevoir le public et donner les informations désirées.

LA HACHE DU BUCHERON

Ecoute. Le vent froid aux cailloux de la route
Aiguise lentement, invisible ouvrier,
Les serpes et les faux de ses bises d'acier:
Le pas du Temps résonne au carrefour. Ecoute.

Ecoute. Au loin déjà les fleurs s'effeuillent; toute
La prairie alentour frissonne, et tout entier
Le grand arbre frémit au souffle meurtrier;
Et sa Dryade en lui va saigner goutte à goutte.

Les bûcherons, liant le fagot et l'écorce,
Vont dépecer, hélas! ta stature et ta force;
Ton ombre a marqué l'heure à ta chute; mais sache,

Au soir de quelque Automne orgueilleux de ta mort,
Parmi l'effondrement de ta ramure d'or,
Tomber au moins hautain et grave, sous la hache.

HENRI DE REGNIER,
de l'Académie française.

A NOS CORRESPONDANTS

Nous prions nos correspondants d'adresser leurs lettres, à partir de ce jour, à

MADAME MADELEINE,
La "Patrie"
120 Est, rue Ste-Catherine,
Montréal.

La symphonie en la

Voici une historiette peu connue et qui me semble opportune à raconter en un moment où l'on s'occupe beaucoup de Beethoven. L'illustre compositeur faisait une cure à Baden, située comme on sait, dans les environs de Vienne, lorsque désireux de se rapprocher de son neveu qui habitait cette capitale, il résolut de partir un beau matin et de faire la route à pied. Vers le soir, épuisé de fatigue, il s'arrêta devant une humble chaumière, priant qu'on lui permit de prendre un peu de repos. On l'accueillit avec empressement, on le fit asseoir, on le fit dîner et, le repas achevé, on lui offrit le fauteuil d'honneur, le fauteuil du grand-père au coin de la cheminée. Tandis que la mère et la fille desservaient la table, le maître du logis ouvrit un vieux piano, ses trois fils décrochèrent des instruments pendus à la muraille, et tous les quatre se mirent à jouer avec une expression si intense que les femmes abandonnèrent bientôt leur travail domestique afin de mieux écouter. Le voyageur, complètement sourd, n'entendait pas une note, mais la vivacité des physionomies, la hardiesse et la précision des mouvements l'intéressaient visiblement. Le morceau terminé, les concertants se serrèrent amicalement les mains, commentant avec enthousiasme les joies que la musique venait de leur donner; puis, reprenant leurs places, ils attaquèrent un second morceau.

—Chers amis, s'écria tout à coup leur hôte, que je suis malheureux de ne pouvoir prendre part à votre plaisir! car je n'aime rien tant que la musique. Laissez-moi lire la composition que vous venez de jouer avec une si belle ardeur.

Il prit le cahier, lut les premières notes; un sanglot s'échappa de ses lèvres; la brochure roula à ses pieds. Il avait reconnu l'allegro de la symphonie en "la".

Dès qu'il put parler:

—Je suis Beethoven, dit-il.

A ces mots, le père et les trois fils s'avancent passionnément vers lui et lui prodiguent les marques du plus grand respect.

Beethoven leur tend les mains qu'ils couvrent de baisers. Puis, soudain, le maître s'asseoit au piano, fait signe aux trois jeunes hommes de prendre leur violon et achève avec eux la symphonie commencée. Ensuite, il improvise des chants de louange et d'actions de grâce.

Les paysans restèrent à l'écouter une partie de la nuit; mais Beethoven, brûlant de fièvre, ne put trouver le sommeil. Il se releva, sortit et marcha les pieds dans l'herbe. Il demeura longtemps dehors; quand il rentra, il était glacé. On fut chercher un médecin qui l'envoya en toute hâte à Vienne. Une congestion pulmonaire se déclara bientôt qui aggravée par l'hydropisie, emporta le grand homme quelques semaines après.

Cette histoire de la dernière joie de Beethoven n'est-elle pas touchante et ne vaut-elle pas qu'on l'exhume d'anciens journaux allemands?

H. M.

NOTE D'ELEGANCE

Le règne du tulle

Le tulle est de plus en plus le favori de la saison employé dans la garniture des corsages. Tous en effet, ont, soit le fichu croisé plat rentrant dans la ceinture, soit la collerette légère maintenue en arrière par quelques laitons qui lui permettent d'encadrer la nuque pour retomber en coquilles souples sur les bords du corsage.

Il est d'usage aujourd'hui de porter dans l'après-midi, toutes les robes à clair, et échancrées en V en avant et en arrière sans aucune encolure. Là encore le tulle se retrouve, tendu en châle intérieurement, croisé sur la poitrine qu'il voile d'un reflet nacré.

Ces façons très élégantes et un peu osées ne sont seyantes qu'à la jeunesse. Dès que le cou a perdu sa fraîcheur, il est préférable de le dissimuler sous une guimpe de tulle, ou simplement sous une mignonne ruchette, noir ou blanc, également en tulle, agrafée sur le côté par un petit bouquet de roses rococos.

Quelques femmes reviennent au velours noir plus ou moins large, fermé en avant par une broche de diamants, une boucle de strass ou une fantaisie pendeloquée. Pour ces ornements de cou, on ressort des écrins les broches qui firent fureur il y a 50 ans, les colliers fantaisie, empruntés souvent aux vieux costumes ruraux, accompagnés de longues boucles d'oreilles auxquelles l'oeil a peine à se faire, mais qui sont le comble du chic.

Sur les chapeaux on ne voit que de légères garnitures de tulle et, le plus souvent, ils en sont faits entièrement, à moins que d'un mousseline fouillé, n'émerge la petite calotte de velours ou de charmeuse. Le tulle noir est le plus demandé, sans doute parce qu'il contraste mieux avec les toilettes claires, et les fabricants ont pour cet usage trouvé le moyen d'imperméabiliser ce leger tissu qui le rend ainsi beaucoup plus pratique.

LA MODE AU ROYAUME

TAILLEUR en drap d'été couleur vase. La jupe est originalement installée. Les couleurs appliquées devant se retournent sur elles-mêmes pour former tunique remontante dans la dos. La jaquette à martingale latérale s'ouvre sur un gilet de drap blanc, ceinturé de cuir verni. Le col et les parements de la manche trois quarts sont également en drap blanc.

Le Vote des Femmes

Devant l'Opinion Féminine Canadienne-Française

Faut-il condamner les Suffragettes ou leur accorder le droit de vote?

Les diverses questions soumises à vos amies lectrices, à propos du "Vote des Femmes", embrassent un tant immense champ d'observation, de réflexion et peut-être..... d'action..... que vraiment, chère "Madeleine", je me sens quelque peu perplexe et plus ou moins hantée en vous livrant, sur ce, certaines de mes impressions et opinions.

C'est une effroyable calamité que celle des suffragettes qui sévit en Angleterre; et si j'étais "juge anglais"..... Moi?..... Ah! je tâcherais d'endiguer ce fléau dévastateur de la société par de rigoureux et efficaces moyens, et je condamnerais à la réclusion perpétuelle toutes ces pernicieuses affolées qui ne voudraient point réintégrer leur foyer ravagé.

Et puis... "Si je suis Partisan du Droit de Vote"... Peut-être le serais-je!... Mais cela, seulement je pouvais clairement percevoir de sensibles et réelles améliorations dans l'administration et la marche du progrès de notre beau pays. Car voyez-vous, Madame, il se rencontrera partout et toujours tant de "têtes chaudes" qu'il me semblerait, à moi, quelque peu dangereux d'introduire chez-nous cette loi du "Vote Féminin", parce qu'il plane sur notre siècle, qu'il flotte dans l'air des désirs fous d'émancipation et de liberté, lesquels, toute entrave levée, feraient la ruine des familles, par conséquent de la nation canadienne, puisque chez la femme, dit-on, le génie réside tout dans son coeur, que Dieu a fait si grand qu'aucun amour humain jamais ne le saura combler. Or, je ne conçoit pas très bien que l'on puisse faire de la saine politique avec plus de chaleur dans un coeur que d'esprit froid dans une tête! Pourtant... hélas! de successifs gouvernements nous fournissent une assez piètre conviction de la force et de la droiture de caractère, et des régisseurs et des administrés!

Et voilà, chère Madame "Madeleine" à peu près où se bornent mes connaissances sur ce grave problème du "Vote des Femmes!"

MUGUETTE
DESHAUTSBOIS.

—:o:—

Si j'étais juge anglais, je condamnerais les suffragettes à la réclusion à perpétuité. La place de la femme n'est-elle pas au foyer près de ses parents, son époux et ses enfants, c'était là autrefois le rôle de la femme en général; elle ne figurait pas dans les salles de vote.

La femme ne doit-elle pas être là pour recevoir au retour les êtres aimés?.....

La femme, a dit un auteur moderne, "c'est un bijou précieux", il ne faut pas que ce bijou prenne la place de ceux qui en ont la surveillance.

La femme d'autrefois ne quittait pas son rôle au toit familial, quoi que modeste, il était encore plus digne d'envie. Que ce tapage par les rues fait par les suffragettes militantes anglaises et qui n'est à l'avouer que le rôle de gamins grossiers. Je dis à Messieurs les Anglais: Sachez par votre affection garder chez vous le joyau à vous confié par le Maître Suprême, et la paix par ces petits soins reviendra autour de vous.

Plus de bruit, plus de femmes sur les routes, plus de suffragettes.

LUCIA RIVARD,
Shawanigan Falls.

—:o:—

Je laisserais volontiers aux hommes ce droit de vote et je n'abandonnerais pas la mission divine de mère de famille. Je ne m'imposerais aucun sacrifice pour le plaisir d'avoir le droit de vote.

Pour réduire les suffragettes, je les hypnotiserais, une à une, de manière à en diminuer le nombre peu à peu.

Mme JOSEPHINE LEFEBVRE

—:o:—

Vous présentez à vos lectrices un problème épineux et je doute que vous réussissiez à vaincre les petits préjugés et les grandes prétentions de la majorité féminine qui voudrait bien, mais n'osera peut-être pas donner son opinion bravement, sans le secours du pseudonyme, c'est le renouvellement de la fable du Chat et des souris. Qui attachera le grelot?... Comme je ne suis pas célèbre et que je n'y perdrai rien, je puis vous donner mon opinion.

1o. Si j'étais à la place d'un juge anglais: je ferais mon devoir, mais j'userais de toute la clémence permise envers ces abandonnées, ces délaissées, ces pauvres exaspérées.

2o. Oui, je suis pour le Vote des femmes. Les affaires du pays ne pourraient qu'y gagner et les femmes feraient passer des lois que les hommes ne voudraient jamais faire eux-mêmes... les courses, les paris, les exhibitions de boxeurs, par exemple, cesseraient.

3o. Pour obtenir droits et justice pour les femmes: Il faut des orateurs féminins, former une société; faire des assemblées dans toutes les localités pour enseigner aux femmes leur devoir de citoyennes, leur communiquer l'esprit de solidarité, être des chefs, des présidentes. Quand les femmes se considéreront soeurs entre elles, et qu'elles seront assez fortes pour braver les préjugés, elles auront gagné la bataille, et leurs droits seront reconnus, même par les hommes les plus arriérés.

Par la lecture du numéro du samedi, 16 août, je vois qu'il y a de bonnes petites Ames qui voudraient pendre ou brûler les suffragettes anglaises. A celles-là, il faudra envoyer une déléguée du Vote des Femmes pour leur inspirer de la charité, de la modération au moins envers des soeurs malheureuses, qui ont été provoquées par la politique inexorable de certains ministres.

R. ROY,
Damsville, Alta.

—:o:—

Juge anglais, je condamnerais les suffragettes qui, sous prétexte de droits méconnus, ignorent elles-mêmes les droits de la propriété, et se font une gloire d'obtenir par la violence, ce qu'elles auraient plus sûrement obtenu par la diplomatie. De tels procédés ne peuvent que jeter du discrédit sur la femme et lui enlever une partie de son prestige.

Je désapprouve le suffrage universel pour l'homme, et ne suis pas prête à le désirer pour la femme, craignant de voir se répéter les mêmes abus. Cependant, chaque pays fournit un fort contingent de femmes aux idées justes, dont il serait peut-être avantageux de connaître l'opinion.

Mais il vaut mieux se laisser désirer que de s'imposer. Trop tôt, à notre gré, le mécanisme déjà si compliqué de la politique demandera de sacrifier toutes les forces intellectuelles que nous tenons en réserve. Et tout naturellement la femme sera appelée.

UNE AMBROISIENNE.

—:o:—

Si j'étais juge anglais, je ferais ni un ni deux des suffragettes, ce serait le cachot et je ferais sortir ces femmes à la condition qu'elles restent tranquilles, qu'elles se reposent un peu de leurs folles idées. A la fin elles deviennent ridicules — incendiant, détruisant, attaquant, etc.

La femme ne doit pas se servir de son jugement élevé pour des choses qui ne la regardent pas, elle doit être suffragette du devoir envers ses enfants.

CARMEN D'HAUTHERIVE.

—:o:—

Les suffragettes à tous les points de vue sont coudamnables, les juges anglais ne sauraient être trop sévères à leur égard.

Une femme vraiment soucieuse du bien-être des siens ne peut tout à la fois s'occuper de son intérieur et de politique,— du reste, le droit de suffrage ne devrait être accordé qu'aux femmes célibataires.

Bienheureux seront les juges anglais qui pourront faire entendre raison à ces femmes qui ont la triste renommée d'être par trop turbulentes.

ROLANDE.

POUR VOUS MESDAMES

Revue mensuelle illustrée, publiée à Montréal, 1243 avenue Delorimier. Tél. Saint-Louis 4587. Mme Gariepie de Montreuil, directrice. Littérature, beaux-arts, théâtre, hygiène, mode, cuisine, etc. Abonnement $1.00 par année. Envoyez dix cents pour avoir un numéro spécimen. 163-a-12

Une Nuit au Château de Moorsland

Par PIERRE JEANNIOT

Un soir, en quittant le théâtre, des amis et moi nous étions entrés pour souper dans un de ces restaurants des boulevards qui attirent autant par leurs lumières brillantes que par les sons entraînants de leur orchestre tziganes.

Pendant que la carte passait de main en main, Jean Folembray, un gros garçon réjoui et bien portant, reprit une conversation commencée avec Stanley Berryl, un peintre anglais.

—Non, décidément, Berryl, jamais je n'ai eu peur. Je le regrette, fit-il en riant, j'aimerais à connaître cette sensation.

—Ne le regrettez pas, Jean, et pensez au contraire que vous avez de la chance, répondit Berryl de sa voix sèche, tandis que sa mâchoire se crispait et que ses yeux se fermaient à demi, comme à l'évocation d'un affreux souvenir.

Nous fûmes tous impressionnés par le changement de sa physionomie; Folembray pourtant questionna:

—Il vous est arrivé d'avoir peur, Stanley?

—Une seule fois, oui.

—Quand ça?

—En Ecosse; il y a six ans.

—Racontez...

—Mon Dieu, si vous y tenez, mais ce n'est pas gai, je vous préviens.

Il alluma une cigarette et commença:

—Peut-être, parmi vous, n'en est-il pas un seul qui connaisse la peur, la vraie peur qui glace le sang et arrête brutalement la respiration, la peur qui, peu à peu, étreint le coeur ainsi qu'en une main de fer et le serre à le broyer. A mon avis, c'est la sensation la plus atrocement pénible qu'un homme puisse ressentir.

J'ai voyagé dans bien des pays, et, au cours de mes voyages, j'ai échappé à de multiples périls, mais à aucun de ces moments, même "... j'étais en danger de mort, je n'éprouvé ce qui s'appelle "la peur". Je luttais contre les éléments, contre des êtres vivants, ou contre des animaux sauvages, je comprenais ce qui m'arrivait, et si mon coeur battait, c'était uniquement du désir de vaincre.

"Il y a six ans, lorsque j'ai ressenti cette peur qui m'a rendu malade pendant de longs mois, ce fut tout autre. J'avais été invité à danser la grouse chez un de mes amis, propriétaire des moors les plus réputés de la contrée de X..., en Ecosse. Nous nous étions connus autrefois à Cambridge, où nous avions fait nos études, puis, une fois nos examens passés, Jack était reparti dans son pays et moi je m'étais mis à courir le monde en compagnie de mes toiles, de mon chevalet et de ma boîte à couleurs. Nous nous perdîmes complètement de vue pendant une vingtaine d'années; mais la fortune me fut clémente, mon nom joint bientôt d'une certaine notoriété et, au mois de septembre 1907, quand je rentrai en Angleterre après un voyage en Chine, je trouvai une invitation de mon ami pour le mois d'octobre suivant. Il me demandait, en outre, de faire son portrait. Avec plaisir j'acceptai et un beau matin je pris le train emmenant avec moi Silk, mon cocker favori.

"Jack m'attendait en voiture devant la gare. J'eus peine à le reconnaître. Ses cheveux complètement gris, la peau de son visage jaune et comme parcheminée, ses épaules voûtées, le vieillissaient de dix ans. Ma déception fut si violente devant sa vieillesse prématurée, qu'il s'aperçut de mon trouble, et, tandis que la voiture roulait sur le chemin poudreux, il me narra tous les malheurs qui n'avaient cessé de l'éprouver depuis notre séparation. Son père et sa mère étaient morts, sa femme avait, elle aussi, succombé en donnant le jour à son troisième enfant, et maintenant il habitait avec sa soeur le sombre château que j'aperçus peu après au sommet d'une colline rocailleuse. Ses filles, âgées de dix-huit et dix-sept ans, ainsi que son fils, étaient en pension à Glascow. Je remarquai que les gestes de Jack témoignaient d'une extrême nervosité, et qu'à certains moments sa figure se contractait sous l'empire de tics violents. Malgré le paysage, d'une rare beauté, malgré le plaisir intime que j'avais à retrouver un ami d'enfance, je fus, dès mon entrée dans le château, accablé par un sentiment de mélancolie. Tout y était sévère, froid et triste; de lourdes tentures masquaient les portes et sur le sol des tapis moelleux étouffaient le bruit des pas.

"La soeur de Jack, miss Maud, me reçut aimablement et me conduisit elle-même à mes appartements situés à l'écart dans une aile de l'habitation. Une spacieuse bibliothèque attenante à ma chambre à coucher fut mise à ma disposition pour me servir d'atelier. En somme, la réception de mes hôtes était des plus cordiales, mais la tristesse suintait des murs richement décorés comme l'eau sainte des maisons en ruines. Sans cause réelle, je me sentais abattu et désespéré. L'attitude de Jack n'était pas faite d'ailleurs pour m'égayer. Nous étions descendus dans le salon, mon ami, en regardant droit devant lui, me contait ses peines, comme un homme qui ne s'est jamais confié et qui déverse avec volupté le trop plein de son coeur. Je l'écoutais sans l'interrompre. Enfoncé dans un profond fauteuil de cuir, ses longues mains décharnées agrippées aux bras de son siège, il parlait d'un ton monotone et. A certains moments, j'avais l'impression qu'il démissionnait ou tout au moins qu'il n'exprimait pas sa pensée avec la précision qu'il eût souhaitée. Il prononçait même parfois des mots incompréhensibles. Soudain, ses yeux bleus, étrangement clairs dans sa face pâle, me fixèrent; il se leva, se laissa tomber à côté de moi sur un divan, s'empara avec force d'une de mes mains et me dit:

"—A vous, Stanley, mon vieux Stanley, je peux dire toute la vérité. Je n'ai pas été pour Mary l'époux que je lui avais promis d'être... non... je me suis parfois montré brutal et grossier envers elle... je l'ai maltraitée moralement et physiquement... je suis un misérable... un lâche... Mais, Stanley, si vous saviez comme elle se venge! Elle voulu qu'on l'enterre... chez nous, dans le parc... là-bas, près du lac... et la nuit, elle revient... Ne croyez pas que j'ai perdu la raison ...quand... je dis qu'elle revient. Depuis quelque temps, elle passe toutes ses nuits dans le château... et elle crie... et elle pleure comme autrefois... quand je la faisais crier et pleurer... quand je la faisais crier et vieillir comme j'ai peur!... La peur ne me quitte pas un instant, la peur finira par me tuer. Voici la nuit, le soleil est couché et... jusqu'à ce qu'il fasse jour, je vais écouter avec horreur tous les bruits de cette maison... Protégez-moi, Stanley! ...je vous en prie... mon cher Stanley, protégez-moi!"

"J'étais atterré: Jack était fou. Un homme sain d'esprit n'aurait certes pas tenu de semblables propos. J'essayai, mais en vain, de calmer cette terreur nerveuse; je tâchai de le raisonner, mais je ne me doutais pas alors à quel point la raison et la peur sont inconciliables. En outre, impressionné moi-même d'une désagréable façon, mes arguments ne devaient pas être d'un grand poids.

"Bientôt l'heure du dîner arriva; miss Maud vint nous rejoindre au salon, et, tandis que nous passions dans la salle à manger, Jack me chuchota à l'oreille:

"—Ceci entre nous, Stanley?"

"J'acquiesçai d'un signe de tête. Le dîner ne fut pas gai. Je parlai de mes voyages, des taille pays traversés au cours de mes pérégrinations à travers le monde, mais, à mesure que je parlais pour essayer de distraire Jack, je sentais celui-ci devenir de plus en plus anxieux et son regard inquiet décelait sa nervosité. Nous fîmes ensuite une partie de bridge, sans entrain, et quand onze heures sonnèrent, nous montâmes nous coucher après avoir convenu de chasser le lendemain dès l'aube."

Stanley Berry but quelques gorgées de champagne et continua:

"Ici, dans ce lieu rempli de jolies femmes, de mouvement, de lumière et de joyeuse musique, vous ne pouvez que difficilement vous imaginer l'impression de solitude qui m'accabla sitôt la porte de ma chambre fermée. Je vivais comme dans l'attente d'une catastrophe: malgré moi, malgré mes efforts pour penser à autre chose, les paroles insensées de Jack me revenaient sans cesse à l'esprit: Elle hante le château la nuit et elle pleure et "elle crie..." Je n'avait pas peur, non, mais j'éprouvais un malaise vague et angoissant, une sorte de déséquilibre mental inaccoutumé. Je voulus parler à Silk, installé au pied de mon lit où il dormait couché en rond, le son de ma voix me surprit désagréablement dans le silence.

"J'allai à la fenêtre. La lune, énorme et blafarde dans le ciel, illuminait d'un rayon calme toute une partie de ma chambre. Pour respirer et aussi pour voir la campagne, j'ouvris la fenêtre et je m'accoudai au balcon. Devant le château, une colline en pente douce, fleurie de bruyères roses, s'étendait à perte de vue jusqu'au fond d'une vallée où coulait une rivière sinueuse et toute brillante de lumière. C'était une admirable et paisible nuit d'automne, une de ces nuits qui surprennent et qui charment tout d'abord par leur silence, mais qui bientôt impressionnent et émeuvent par leur mystère implacable.

"Je fermai ma croisée, je me déshabillai rapidement et je me couchai. Je regrettais d'avoir accepté cette invitation, et je cherchai le moyen de me libérer à la première occasion. Une fois dans mon lit, ma lampe éteinte, je me sentis plus tranquille sans toutefois pouvoir dormir. L'expression folle des yeux de Jack lorsqu'il m'avait fait cette confidence me poursuivait.

"Depuis longtemps je me retournais en tous sens dans mon lit et je commençais à m'assoupir, quand Silk, qui jusqu'alors s'était montré parfaitement sage, remua sur le bout de mes pieds:

"—Couche-toi, lui dis-je.

Au lieu de m'obéir, il se mit à grogner. Ému je m'assis et j'écoutai. Je n'entendis que le tic tac de ma montre posée à côté de moi sur la table de nuit. Le rayon de lune s'était déplacé, il éclairait Silk, dont l'ombre projetée et amplifiée sur le mur, prenait des aspects fantastiques. Mon chien continuait à flairer la porte et grondait. Soudain, dans le couloir, j'entendis des pas. Sans aucun doute possible, il y avait quelqu'un derrière la porte. L'attitude de Silk le prouvait clairement. J'attendis dans la plus complète immobilité. Le silence m'étouffait. Je passai la main sur mon front, il était inondé de sueur. Alors, obéissant à je ne sais quel mouvement spontané de sauvegarde, je sautai hors de mon lit et courus à la porte pour donner un tour de clef. Au moment précis où j'allais atteindre la clef, la porte fut brutalement poussée et Jack se précipita dans ma chambre en criant:

"—Ne la laisse pas entrer!... Ne la laisse pas entrer... elle me cherche!"

"Mon émotion fut si violente, que je crus défaillir, mais je trouvai malgré tout la force de fermer la porte à clef.

"Jack, debout au milieu de la pièce, les yeux hagards, la figure crispée par l'affollement, les deux mains pressées sur sa poitrine pour comprimer les battements de son coeur, répétait d'une voix sourde et tremblante:

"—Je viens de la voir... je viens de la voir... Elle est vêtue de blanc comme le jour de sa mort; ses cheveux flottent sur son dos... et elle rit... elle rit... Ah! Stanley, protège-moi... garde-moi près de toi... Sauve-moi!"

"Après quelques minutes, lorsque je fus un peu calmé, j'essayai de rassurer Jack qui, toujours dans la même position, écoutait au loin, sans m'entendre. Il murmurait:

"—Je viens de la voir... elle a traversé le salon... tout près de moi... elle m'a frôlé... et elle riait... Ah! ce rire... ce rire!...

Puis il ajouta, très lentement:

"—J'ai peur!"

"La façon dont il prononça ces deux mots, l'épouvantable terreur qu'exprimait le son de sa voix, me tirent courir un frisson sur tout le corps. Moi qui n'avais presque plus peur, je compris que j'allais avoir peur. Pour rompre ce silence effrant, je parlai à Jack mais il me prit le bras:

"—Tais-toi... écoute, fit-il."

seul craquement d'un meuble, or la

"Malgré moi, malgré toute la crainte que j'avais de la peur, j'écoutai, cherchant comme lui saisir les moindres bruits, les nerfs tendus à se briser, sursautant au peur, cette angoisse effroyable, anéantissement douloureux de la volonté, m'envahissait lentement.

"Tout à coup, Jack balbutia:

"—Elle vient... je l'entends... je l'entends!"

"Et au même instant, Silk se jeta contre la porte de la bibliothèque en aboyant furieusement.

"Instinct, nous nous étions retirés tous les deux dans le fond de la chambre. Le dos collé au mur, les yeux exorbités par la terreur, le coeur et l'âme bouleversés par l'attente d'une catastrophe inévitable nous attendions... Brusquement le silence fut déchiré par un rire aigu, un rire affolant; l approcha, devint tout proche, et, soudain, la porte de la bibliothèque s'entrouvrit lentement en grinçant sur ses gonds, laissant apercevoir dans son encadrement noir une forme blanche, surmontée d'un visage de femme à cheveux blonds.

"A partir de ce moment, je ne me souviens plus de rien. Je me suis en effet, évanoui de peur. Il m'est impossible de décrire la sensation qui m'envahit en voyant ouvrir cette porte dans la demi-obscurité, c'est indescriptible... c'est inimaginable. Je m'étonne encore aujourd'hui d'avoir survécu à une pareille commotion.

"—Mais cette forme blanche? demanda Folembray.

"—C'était la fille aînée de Jack, le portrait frappant de sa mère. Mise en pension à Glasgow, elle était devenue subitement folle et Miss Maud l'avait fait secrètement revenir à Moorsland pour la soigner. Elle avait caché ce nouveau malheur à Jack, mais elle fut en réalité cause de sa mort. Il succomba en effet peu de temps après l'événement que je viens de vous narrer, sans avoir un seul instant retrouvé sa lucidité.

—Garçon, appela Folembray, une autre bouteille de champagne. Puis il ajouta: N'empêche, Stanley... je n'aurais pas voulu être à votre place!

PIERRE JEANNIOT.

POUR OFFRIR A NOS AMIES

Noveau cadeau pour offrir à de jeunes mariés, qui, j'espère, va vous sortir d'embarras. A vous toutes, qui, en ce moment, vous creusez la tête pour trouver vainement autre chose que l'éternelle potiche ou la non moins vétuste salière.

Dans un écrin de marocain, se trouvent alignées six petites jardinières de cristal blanc. Leur forme est nouvelle. Ce sont des blocs de

cristal troués de part en part. Dans ces trous, on pique des fleurs qui peuvent ainsi se tenir toutes droites. Si les queues des fleurs sont coupées un peu courtes, on obtient un effet charmant de boules fleuries. En bien peu de temps, la table se trouve garnie de la plus délicieuse façon. Chaque petite jardinière est entourée d'un petit cercle d'argent ciselé. L'intérieur du cristal étant creux, reçoit autant d'eau qu'il en faut pour conserver la fraîcheur des fleurs.

LE CHARME DELICAT D'UNE JOLIE FORME

Ecrivez pour en obtenir le secret — Gratuitement

Nombre de femmes, malgré leur vivacité et leur charme naturel, n'attirent point l'attention et l'admiration qu'elles méritent parce qu'elles sont grêles et que leur forme n'est point développée comme il faut. La jeune fille douée d'une jolie forme est toujours intéressante et est aussitôt l'objet d'admiration et d'attention.

Si vous êtes maigrichonne, vous savez bien que ce que je dis est la pure vérité; mais il n'y a pas de raison pourquoi vous ne vous procureriez pas la forme délicate et potelée, avec des épaules bien dessinées et une poitrine bien remplie, comme toute femme voudrait en avoir.

Madame Thora vous enverra gratuitement sa fameuse brochure sur le traitement français "Corsine" pour le développement de la forme, vous donnant en même temps tous les détails sur la manière par laquelle vous pouvez faire mieu valoir vos formes et ajouter ainsi à votre charme personnel, par de simples moyens domestiques, avec des résultats garantis. La brochure est en français et elle est envoyée sous enveloppe cachetée et sans inscription aucune. Toute correspondance est rigoureusement confidentielle.

Ecrivez aujourd'hui pour en avoir un exemplaire.

THE MADAME THORA TOILET CO. Appartements 5 142 Mutual St., TORONTO, Ont.

M. O. Normandin

Se fait un plaisir d'inviter ses clients et amis à venir examiner, pour en faire une juste critique, son

Etalage d'Automne 1913

Qui comprend toutes les dernières créations en fait de

Fourrures

On a pris le plus grand soin à choisir les peaux et les modèles sont des reproductions fidèles des fourrures que l'on porte dans les grands centres de la mode, comme

Londres, Paris et New-York.

A en juger par l'encouragement qu'on nous a donné, l'automne dernier, les dames nous honoreront encore de leur faveur et voudront bien donner leurs commandes de bonne heure, pour éviter le retard de l'automne dernier, causé par un surcroit de besogne. Fourrures emmagasinées jusqu'à ce qu'on en ait besoin. Il y a un département pour les réparations et les retouches.

Bien à vous,

O. Normandin

257, rue Sainte-Catherine Ouest

(Entre les rues Bleury et St-Alexandre)

SIROP D'ANIS GAUVIN

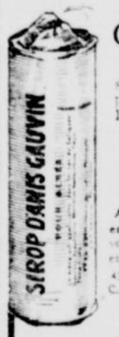

QUAND BEBÉ FAIT SES DENTS.

La dentition du bébé est accompagnée de malaises, de souffrances auxquels les mères sont anxieuses d'apporter un prompt soulagement. C'est à cette période toujours redoutée que l'on appréciera les bienfaisants effets du

Sirop d'Anis GAUVIN pour les Enfants

Une Attestation entre mille.

Cher M. Gauvin, Veuillez trouver ci-inclus un mandat pour deux bouteilles de votre fameux Sirop d'Anis Gauvin que nous trouvons indispensable pour les enfants. Mme Jos. J. Lefebvre 456, 17th Ave. Vancouver C. A.

EN VENTE PARTOUT 25c LA BOUTEILLE

CONTRE LA MIGRAINE: Il n'y a pas de remede plus efficace que les CACHETS GAUVIN. 25c la boite. En vente partout

J. A. E. GAUVIN,
Pharmacien-Chimiste MONTREAL

LA PEPTONINE

L'enfant a besoin d'une nourriture à la fois saine, fortifiante et pure. Son alimentation constitue la base de sa santé future. Avec

"LA PEPTONINE"

on rencontre parfaitement toutes les exigences de son organisme constamment au travail.

Très agreable au goût et se digère facilement

Chez tous les Pharmaciens et Epiciers.

Ouverture d'Automne

Mardi, Mercredi, Jeudi,
SEPT. 16, 17, 18

ETALAGE MERVEILLEUX DES MODES DE CHAPEAUX DE CET AUTOMNE

Jamais dans notre histoire — jamais dans l'histoire de cette ville — n'a été réuni dans un magasin un étalage aussi merveilleux de modes de chapeaux. C'est être bien impartial, que de dire que ces modes d'automne sont uniques.

ELLES SONT TOUT SIMPLEMENT MERVEILLEUSES.

Paris et New-York se sont surpassés cette année et nous avons la crème de leurs créations. Il n'y a pas deux chapeaux semblables dans cette étonnante collection. Chaque chapeau a son individualité, son attrait et son charme. Venez les examiner. Vous ne serez pas forcée d'acheter.

PLUMES LONDON

Quoiqu'elles soient les plus belles au monde, elles nous coûtent de 30% à 100% meilleur marché que les autres. Toutes garnitures, dans ces salons de vente, sont faites dans notre magasin.

Notre vaste organisation achète les plumes directement des fermes du Sud-Africain.

Nous vous épargnons le profit de six entremetteurs.

L'étalage de chapeaux ici, comprend les importations directes d'outre-mer et les meilleurs dessins américains.

Nous avons les chapeaux en velours autrichien, peluche américaine, velours français et américain, feutres castor anglais et les nouvelles formes étonnamment captivantes avec calotte molle qui à elles seules méritent que vous veniez visiter. Venez sans faute.

Nouvelle brochure de modes d'automne envoyée gratis par la malle, sur demande.

London FEATHER CO. LIMITED

569 rue Ste-Catherine Ouest, - Montréal

(Entre les rues Stanley et Drummond)

Winnipeg *Toronto*

MAGASIN OUVERT LE SAMEDI SOIR.

La Fédération Nationale Saint-Jean-Baptiste

ASSOCIATION DES FEMMES D'AFFAIRES

Nombreuse et intéressante était la première assemblée de l'année à cette Association. Plusieurs sujets traités ont retenu l'attention de toutes l'Assistance. Le rapport des minutes et de la trésorière furent adoptés sans discussion.

A la suite de ces rapports, Mlle Champagne, présidente, fit un compte-rendu des démarches faites durant la vacance pour faire réussir le projet d'établir des cours à l'Ecole des Hautes Etudes en faveur des femmes et des jeunes filles. Tout donne à espérer que ces cours s'établiront bientôt.

Il fut aussi résolu à cette assemblée qu'il y aura des cours d'anglais les mercredis et jeudi soirs de chaque semaine, spécialement pour dames et jeunes filles. Ce qui devrait engager toutes les dames qui sont dans le commerce à faire partie de l'Association des Femmes d'Affaires, à seule fin de profiter de cet avantage d'apprendre ou de se perfectionner dans la langue anglaise qui est indispensable pour tout commerce.

Comment ne pas apprécier le travail qui se fait à chaque réunion pour protéger la femme dans la société. Plusieurs autres projets furent discutés et mis à l'étude. Chambre 14, Monument National, 1er mercredi de chaque mois, à 8 heures.

—:o:—

HOPITAL STE-JUSTINE, POUR LES ENFANTS

Lundi, le 15 courant, à 3 heures, sera tenue au No 829 Ave. Delorimier, une assemblée spéciale, à laquelle les dames patronnesses et amies de l'œuvre sont instamment priées d'assister. Ordre du jour: étude d'un projet de fête pour l'inauguration du nouvel hôpital.

Fin de la saison des vacances. Petit à petit la ville reprend son aspect coutumier; les familles se retrouvent au complet et la vie intense reprend son cours.

Croyez-vous, mesdames, que pendant que là-bas, dans la haute montagne ou sur le bord de la mer, vous repreniez force et santé, toutes les misères de chez nous ont fait trêve? Oh, non! Elles n'ont eu comme changement que peut être un peu plus d'acuité à cause de la température si chaude parfois. Voilà tout... On a toujours souffert chez nous, et l'on souffre encore... C'est pourquoi il nous faut travailler encore et travailler toujours.

Vous qui pourriez nous aider, et dont jusqu'ici nous ignorons l'adresse, venez vers nous ou écrivez-nous votre désir de joindre vos efforts aux nôtres. Le nombre de nos enfants augmente tous les jours; il faut aussi que tous les jours augmente celui de leurs protecteurs.

—:o:—

LES EMPLOYEES DE MANUFACTURE

La première assemblée mensuelle des ouvrières aura lieu à la salle No 15, du Monument National, dimanche, le 21; on fera connaître à cette réunion, le programme de l'année, prière de venir en grand nombre. Les personnes désireuses de suivre les cours ménagers, devront se hâter de donner leur noms à cette première assemblée.

Les secrétaires et trésorières de chaque comité donneront chacune leur rapport; les bénéficiaires de la chèque, et les personnes ayant été malade retireront les bénéfices sur présentation des certificats requis.

Le euchre au profit de la Caisse de Secours se fera le 9 octobre prochain, un grand nombre de billets sont déjà distribuer, espérons que cette soirée sera un succès et que les membres de la Caisse de Secours seront de plus en plus nombreuses, les conditions sont très facile, il suffit à chaque associée de vendre pour au moins deux billets pour avoir droit de retirer des bénéfices en maladie et qu'elles peuvent avoir en plus la consultation du médecin gratuitement. Travaillons avec enthousiasme pour avoir une assistance très nombreuse le premier jeudi d'octobre, à la salle de l'Assistance Publique.

FOLIE DES MONDAINES A DEAUVILLE

L'ancien premier ministre Clemenceau publie dans l'"Homme Libre" une satire au sujet des excentricités des Parisiens à cette plage.

Une danse nouvelle

PARIS, 13.— Dans une caricature qu'il publie, cette semaine, "L'Homme Libre", journal de l'ancien premier-ministre Clémenceau, taille des croupières aux élégantes de Deauville. Ce dessin satirique reflète la rumeur, apparemment bien fondée, que des Parisiens, femmes et hommes connus, acceptaient des montants d'argent qui varient de $100 à $500 par jour pour faire des séjours à cet endroit chic de Normandie et s'y livrer à toutes sortes d'excentricités. Car, l'objet des habitants de Deauville est de télégraphier à la presse de la capitale les dernières folies du grand chic et s'attirer ainsi par ce nouveau mode de publicité autant d'étrangers que possible dans les hôtels de l'élégante plage.

La légende de la caricature en question explique qu'alors qu'un Parisien touche $100 et qu'un autre en touche le double, il y a tout à côté un dîner de riches américains qui paient $1,000 par jour afin d'avoir le privilège de voir ce qui se passe parmi la belle société à Deauville.

Ce n'est pas tout. Le futurisme vient de donner le jour dans le domaine chorégraphique à un nouveau monstre. Il s'agit, en effet, d'une danse, "Le tourbillon de la Moutarde", qui arrive tout frais de Trouville et que les amateurs trouvent gentille et qu'ils disent devoir remplacer bientôt le Tango.

Son art est très simple. Le danseur tient sa compagne comme il peut et voltige tout autour de la salle de bal, en conservant un mouvement de petit trot, menu et rapide; puis, les danseurs agitent le haut de leur corps en mouvements ondulatoires tandis que les jambes restent "droites et raides comme une barre de fer."

A part, les petits dîners excentriques, Deauville se permet de lancer des modes nouvelles. Ainsi la dame habillée d'une robe tapissée de boutons d'acier vient de cette plage élégante. L'apparition de la dame sur l'un des grands boulevards, cette semaine, à failli causer une panique. Alors qu'elle marchait on entendait le bruit clair et précipité des plaques d'acier tout comme un tintement d'écus sur un comptoir de banque. Beaucoup ont pensé qu'elle échappait de la monnaie sur le trottoir et se sont penchés pour la ramasser. Ce n'est que lorsque le mannequin se précipita dans un taxi que les curieux et que les gamins surtout se sont aperçus de leur erreur.

PIANOS AUTOMATIQUES

Layton Bros ont le plus grand assortiment de pianos automatiques de la ville. Pianos automatiques Steinway, Weber, etc. Pianos pianola Mason, et Risch, etc, 550, rue Ste-Catherine Ouest.

167-11-13-17

UN LEGS TOUCHANT

Un don à l'Académie des beaux-arts

Une très vieille dame de Montmartre, France, vient de léguer à l'Académie des Beaux Arts toute sa petite fortune dans des conditions qui est intéressant de signaler, car ce legs est selon un des plus considérables du genre un des plus touchants et des plus utiles qu'ait jamais reçus l'Institut.

Mme Collier, décédée récemment, à 86 ans, était la veuve depuis quarante cinq ans d'un artiste peintre, dont les premières œuvres annonçaient un très bel avenir, mais que la mort prit prématurément en plein au moment même où il venait d'obtenir au salon de cette année-là la médaille consacrant son jeune succès.

Cellier était déjà un portraitiste recherché et les familles de plusieurs hautes personnalités du second empire voulaient se faire peindre. Quelques amateurs ont aussi de lui dans leurs collections des tableaux de genre qui avaient été très remarqués aux salons de 1847 à 1855. Le premier Bijou — L'Habit déchiré — La reprimande — Jalousie — La consigne — Ouvrez la fenêtre, etc.

Mme Cellier avait gardé de son mari un certain nombre de peintures, galerie charmante de son bien modeste appartenant montmartrois, quelques bibelots de minces économies et un souvenir toujours jeune et frais comme au temps où la cruelle séparation avait anéanti ses rêves.

La vie, sa longue vie tissue à 86 ans lui avait été dure toutefois moralement et trop souvent aussi matériellement. Et Mme Cellier pensait aux autres veuves d'artistes qui subissaient ou pourraient subir une pareille vie.

C'est dans cette pensée qu'elle a légué à l'Académie des Beaux-Arts tout ce qu'elle possédait, tout hormis certaines reliques réservées à des intimes. Elle a voulu que ses économies, ses collections, son mobilier fussent convertis en valeurs.

La liquidation terminée, les valeurs étant enregistrées au nom de l'Académie des Beaux-arts, "elle" et désormais une veuve d'artiste peintre de mérite se trouvant dans le besoin et dont l'honorabilité sera constatée, pour toucher jusqu'à son décès les intérêts de ces valeurs".

Au décès de la première veuve, une autre sera désignée dans les mêmes conditions, pour toucher sa vie durant les intérêts des mêmes valeurs, et ainsi de suite à perpétuité.

Il y a une grande demande pour des sténographes habiles, c'est ce que nous disaient MM. Beaudin et Robitaille, qui viennent d'engager une sténographe de première force, grâce aux petites annonces et au bureau de placement de la PATRIE.

Pourquoi Attendre ?

La Mode Autoritaire du Corset

a parlé. Les corsets

Warner's Rust-Proof Corsets

Sont chez tous les marchands de la ville.

REMARQUEZ

Qu'avec le **Warner** la mode du corset est établie.

Que ça veut dire qu'on peut acheter les derniers dessins de Paris, corsets faits au pays pour les femmes de l'Amérique—*aussi tôt que les Parisiennes.*

Quand un corset Warner paraît, c'est un style supérieur—**une fois qu'il est ajusté,** *il moule les formes*—**quand on le porte** on est *à l'aise* et quand on l'abandonne, ce n'est que pour en avoir un autre Warner — un corset neuf sans doute, mais un Warner. Il garde sa forme. On est à l'aise dès le premier jour. *Voilà l'histoire du Warner:*

Habiller à la mode mettre à l'aise et ne pas rouiller, ni casser ni se déchirer.

Demandez à voir les nouveaux styles.

En vente partout A Montréal à Prix Modérés.

CHAQUE CORSET GARANTI

SAMEDI, LE 13

Grande Ouverture des Modes

... Chez ...

Eugène Viau

851 Ste-Catherine Est

ANGLE MAISONNEUVE

Les dernières nouveautés en Costumes et Chapeaux d'automne

Les dernières créations Américaines et Européennes

Le "Nec plus ultra" de la Mode

Ouverture, Samedi le 13.

CHEZ WILDER, DE PETITS PAIEMENTS AMENENT LE CONFORT A LA MAISON

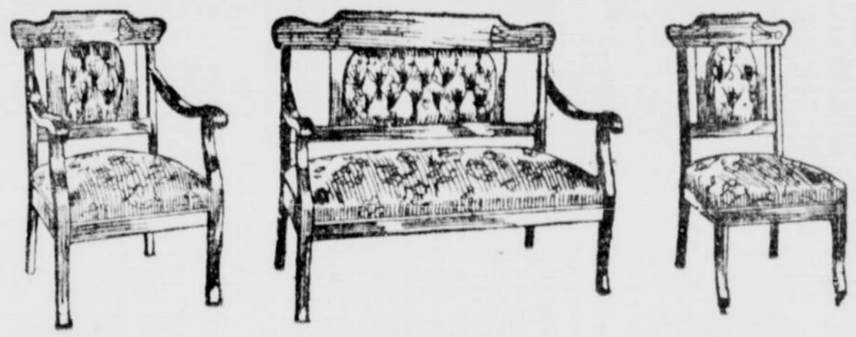

AMEUBLEMENTS DE SALON

Très jolis ameublements de Salon, 5 morceaux, montures très-amples, fini acajou, couverts en une fine qualité de soie dans les plus récents patrons et coloris. Valeur régulière $35.00, Spécial net $24.50

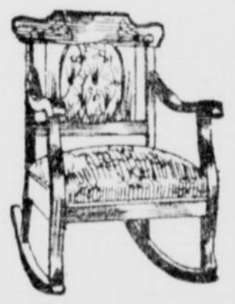

GRANDE VENTE DE COUVERTES

COUVERTES — Couvertes en laine blanche, bords avec barres de couleur grandeur lit double, juste assez de coton pour les empêcher de rétrécir. Reg. $4.50. A vendre, la paire **$3.99**

COUVERTES — Couvertes blanches, pure laine, avec bords brochés fantaisie, 8/4 de lit grandeur, douces et floconneuses, valeur reg. $9.00. A vendre, la paire **$6.98**

COUVERTES — Couvertes tout laine, gris argent, grandeur lit double, très bonne qualité de laine, bords de couleur, régulier $7.50. A vendre, la paire **$5.00**

Vous pouvez avoir des conditions de paiements faciles au RAYON DE LA LITERIE.

CARPETTES EN TAPISSERIE

Nous avons une grande variété de ces carpettes à effets Floraux et Orientaux convenables pour presque n'importe quelle chambre et d'exceptionnelles occasions aux prix spéciaux suivants :

7.6 x 9 pds. Spécial	$5.90
9 x 9 pds. Spécial	$6.95
9 x 10.6 pds. Spécial	$8.35
9 x 12 pds. Spécial	$9.45
10.6 x 12 pds. Spécial	$19.80

WILDER'S LIMITED, 292 rue Ste-Catherine Ouest, *Près du Square Phillips*

LIVRAISONS SUBURBAINES. — A LACHINE, les mardi et vendredi. — BORD DU LAC, chaque vendredi. — RIVE SUD — SAINT-LAMBERT, MONTREAL-SUD et LONGUEUIL, les mercredi et samedi. — SAULT-AU-RECOLLET et BORDEAUX chaque jeudi.

Nous traitons chaque tissu et chaque couleur indépendamment.

Nous savons comment ôter les taches et les saletés—de tous tissus—sans abimer en rien la trame de la soie ou du brocart.

Succursales à Montréal:

2% BLV NOTRE DAME OUEST.
650 RUE SAINTE-CATHERINE OUEST.
540 RUE SAINTE-CATHERINE EST.
85 AVENUE LAURIER OUEST.

EUCHRE A L'ASSISTANCE PUBLIQUE

Les amis de l'Assistance Publique apprendront avec plaisir que la série des euchres d'après-midi qui ont eu tant de succès avant les vacances, s'ouvrira de nouveau le 24 septembre, quatrième mardi du mois. A l'avenir, ces euchres auront toujours lieu le quatrième mardi de chaque mois. Les dames patronnesses se préparent une très jolie fête qui plaira certainement à tous nos amis et bienfaiteurs et ils ne voudront pas manquer une occasion si belle de faire la charité, tout en s'amusant bien. Tous seront les bienvenus, mardi le 24 du courant, au euchre de l'Assistance Publique, 338 rue Lagauchetière-est.

La petite de cartes commencera à deux heures et demie, de nombreux et très jolis prix seront distribués aux heureux gagnants. Le prix d'entrée est de vingt-cinq sous.

N'OUBLIEZ PAS DE LIRE LES PETITES ANNONCES DE LA "PATRIE."

QUI FAIT VOTRE LAVAGE ?

Pourquoi ne pas essayer, la semaine prochaine, le service que donne la

Toilet Laundry

Elle lavera et nettoiera bien votre linge blanc et vos vêtements de couleur, sans les abimer.

425 rue Richmond Telephone Up. 3480.

Tel-Ma-J-se-jno

Faites préparer vos plans de constructions publiques ou privées par

P. L. W. DUPRE & CIE.,

CONSTRUCTEURS ET EXPERTS EN ARCHITECTURE

547 AVE. DELORIMIER, MONTREAL — TEL. LASALLE 417

Demandez notre catalogue "LE PROGRES" 88-a-jno

Comment Devenir Propriétaire

Tout locataire peut devenir propriétaire en appliquant le montant de son loyer au paiement d'une propriété. Toute propriété à Montréal se paie par ses propres revenus dans l'espace de douze à quinze ans. Pourquoi enrichir toujours le riche? devenez donc propriétaire. Notre compagnie n'a pour unique but, que de faire de ses membres actifs, des propriétaires. Les nombreuses inscriptions indiquent que notre proposition est bien comprise.

Demandez la brochure explicative.

LE CREDIT MONTREAL LTEE, *1002 MONT-ROYAL EST. Tel. St-Louis 5879.*

Président: Aimé Handfield, M.D.; Vice-Président, J. A. St-Julien, C.R.; sec.-Trés., Henri Foucreau.

Représentants demandés. 128-s-ma-j-jno

TEMPÉRATURE

Oranges locaux presque toute la journée. Beau ce soir.

Demain, beau et frais.

Maximum aujourd'hui, 59 ; minimum aujourd'hui, 42 ; Baromètre : 29.82

Pleine lune, le 15, à 7.52 hrs a. m.

Victoria, 49, 70; Vancouver, 48, 68; Kamloops, 44, 78; Edmonton, 24, 76; Calgary, 43, 82; Battleford, 45, 74; Moose Jaw, 54, 74; Port Arthur, 42, 60; Parry Sound, 52, 70; London, 52, 73; Toronto, 52, 74; Kingston, 52, 64; Ottawa, 46, 66; Montréal, 42, 60; Québec, 44, 46; St. John, 48, 60; Halifax, 48,60.

CALENDRIER

Demain, dimanche, le 14, XVIIIe dimanche après la Pentecôte, solennité de la Nativité de la Bienheureuse Vierge Marie.

Lever du soleil, 5.35 hrs a.m.
Coucher du soleil, 6.16 hrs p.m.

EPHEMERIDES

Retour de Sir Percy Girouard à Ottawa.

Suicide étrange du général japonais Nogi et de son épouse, le jour des funérailles de l'empereur Mutsuhito.

LE MONUMENT A MADELEINE DE VERCHERES

La population de Verchères va prochainement faire rejaillir un nouvel éclat sur la vaillante héroine que fut Madeleine de Verchères, en lui élevant un monument, qui sera officiellement inauguré le 21 septembre prochain. Il y aura messe pontificale, banquet, discours, illumination, feu d'artifice. Le comité général, composé de M. l'abbé Baillargé, président, du docteur Dansereau, vice-président, et de l'abbé Euclide Dulude, secrétaire-trésorier, s'occupent de mettre une dernière main à l'organisation de cette fête, qui promet d'être magnifique. Des trains spéciaux et des excursions de bateaux vont permettre aux gens de Montréal de se rendre à Verchères pour la circonstance.

M. J. L. PERRON, M.P.P., président honoraire du comité organisateur pour le monument de Madeleine de Verchères.

—Le monument qui sera dévoilé à Verchères est l'oeuvre de M. Philippe Hébert, notre sculpteur canadien bien connu. C'est une oeuvre magnifique, tout à fait digne de l'acte d'héroisme qu'elle symbolise.

M. JOS. RAINVILLE, M.P., qui est président honoraire du comité formé pour le monument de Madeleine de Verchères.

LA NATIONALISATION DES TELEPHONES

Les partisans de la nationalisation des services publics observent avec une vive satisfaction les résultats qu'a donnés la nationalisation des téléphones au Manitoba. Pendant les huit derniers mois, l'exploitation du réseau téléphonique a donné au gouvernement manitobain un excédant de recettes de $312,000. Si nous avions affaire à une exploitation privée, dit avec componisance le "Telegram," de Winnipeg, ce surplus serait distribué en dividendes ; avec une exploitation par l'Etat, ces profits seront au contraire acquis au public.

Ce n'est toutefois pas là le seul avantage que le Manitoba a retiré de son acquisition du réseau téléphonique. Aux mains du gouvernement, le réseau a été développé sur une échelle beaucoup plus vaste qu'il ne l'aurait été par une compagnie privée, et de cette façon il est utile à un plus grand nombre.

C'est un fait reconnu que les administrations publiques en général et les gouvernements en particulier peuvent se faire servir à meilleur compte que les compagnies industrielles. Le service postal en est une preuve éclatante. Aucune compagnie ne pourrait organiser un service aussi vaste que notre service postal et l'étendre comme il l'est aux plus petits groupes de population sans aboutir chaque année à un énorme déficit. Et pourtant, l'administration des postes par l'Etat encaisse annuellement un surplus.

Le résultat a été le même pour le téléphone au Manitoba, et le même résultat serait vraisemblablement obtenu si le service téléphonique était monopolisé par le gouvernement de chacune des provinces du Dominion, ou, pour tout le pays, par le gouvernement fédéral.

POUR CELEBRER LE 2IEME ANNIVERSAIRE DE LA VICTOIRE DU 21 SEPTEMBRE

Un grand banquet populaire offert à Sir Rodolphe Forget, à Ste-Anne de Beaupré, par les électeurs de Montmorency et de Charlevoix.

Tous les ministres et tous les députés conservateurs seront invités.

(Dépêche spéciale à la PATRIE)

QUEBEC, Qué., 13 — Les principaux électeurs des comtés de Montmorency et Charlevoix sont allés rencontrer Sir Rodolphe Forget au Château Frontenac pour lui offrir un banquet à l'occasion du deuxième anniversaire de sa victoire dans ces deux comtés. Sir Rodolphe Forget a accepté l'offre gracieuse de ses électeurs et on a fixé la date du banquet au samedi, 20 courant.

Le banquet aura lieu à l'hôtel Régina, à Ste-Anne de Beaupré.

Plusieurs ministres du cabinet Borden et tous les députés conservateurs de la province seront invités.

A M. Charles-Cauchon, de Château Richer, qui lui a dit que toutes les paroisses de la circonscription électorale étaient représentées dans la délégation, et qu'il ne fallait pas laisser passer sans le célébrer, l'anniversaire de la victoire conservatrice du 21 septembre 1911, sir Rodolphe Forget a rpondu qu'il était très heureux d'accepter cette manifestation d'appréciation de ses électeurs.

M.D.G.L'Esprance,M.P., a rappelé les victoires gagnées par sir Rodolphe pour le parti conservateur et ses excellents travaux en faveur de ses comtés. Il a fait remarquer que les victoires du député de Charlevoix et de Montmorency avaient suscité la haine de ses adversaires politiques. Il a ensuite proposé que le banquet ait lieu le 20, attendu que, cette année, l'anniversaire de l'élection de l'élection de 1911 tombe un dimanche. Il a ajouté que l'hon. R. L. Borden assisterait très probalement à ce banquet.

Le comité d'organisation du banquet a été formé comme suit : présidents, MM. J. Prémont, de Château Richer, et J. Paré,de Baie St-Paul ; M. S. Ratté, de Ste-Anne de Beaupré, secrétaire.

TOUJOURS LE PETROLE MEURTRIER

Un terrible accident qui a causé la mort d'une personne, est arrivé hier midi, alors que Mme Marie Larose, épouse de Paul Larose, 31 St-Zotique, mit le feu à ses vêtements en répandant du pétrole sur son feu, pour l'activer.

Attirés par ses cris désespérés, des voisins accoururent, l'enveloppèrent dans des couvertures, mais pas avant qu'elle n'ait reçu de graves brûlures à la tête et sur le corps.

On manda immédiatement l'ambulance de l'hôpital Victoria pour transporter la blessée, en même temps qu'une alarme était sonnée au coin des rues St-Zotique et Alma. Le feu fut éteint aussitôt, après avoir causé de légers dommages dans la cuisine.

M. Paul Larose arriva chez lui pendant que les pompiers étaient à l'oeuvre ; il apprit alors les causes de l'accident et l'état critique dans lequel se trouvait sa femme. Celle-ci, dont on avait d'abord espéré la guerison à l'hôpital Victoria, perdit graduellement ses forces et mourut hier soir à 11 heures. Elle laisse son mari et une petite fille de cinq ans.

Le corps a été transporté à la morgue où le coroner tiendra une enquête ce matin.

UN TAXICAB LE FRAPPE ET LE TUE

En passant devant un tramway, en marche, descendant la côte de la rue St-Denis, hier soir, L. Soucy, âgé de 47 ans, et domicilié au No 614 Coloniale, a été frappé par un taxicab qui s'avançait dans la même direction que le tramway. Soucy a eu le crâne fracturé, et est mort de sa blessure, à l'hôpital Général, ce matin, vers deux heures.

Le défunt était employé de la Cie des Tramways et retournait chez lui, vers minuit, lorsque l'accident est arrivé, un peu en bas de la rue Sherbrooke. Deux passagers du tramway consentirent à accompagner le blessé à l'hôpital, dans l'automobile qui l'avait frappé. Pour comble de malheur, en tournant le coin Dorchester et St-Denis, l'auto dérapa, les roues du côté gauche se brisèrent, et la machine fut presque renversée. Hector St-Pierre, domicilié au No 2490 St-André, l'un de ceux qui accompagnaient Soucy, fut légèrement blessé à la joue par un éclat de verre.

La machine a subi de forts dommages. Elle était conduite par un nommé Adolphe Gravel, 165 Ste-Elizabeth.

Village rasé par le feu

KALAMAZOO, Mich. 13. Une dépêche reçue ici hier soir nous apprend que le village Cooper, situé à 20 milles d'ici, a été complètement détruit par les flammes. Le feu a été mis par les intincelles qui s'échappaient d'une locomotive. — Les communications télégraphiques et téléphoniques sont interrompues entre Cooper et les villes environnantes. Tous les édifices et les résidences, moins une, ont été consumés par les flammes. Cooper était un village où il y avait d'importants moulins à scie et de grandes cours à bois. Des centaines de personnes sont sans abri et les pertes sont considérables.

UNE MACHINE POUR PESER LA FATIGUE

BIRMINGHAM, Angl., 13. — Le radium a fait le sujet de la discussion hier à la séance de l'Association britannique pour l'avancement des sciences. Sir Oliver Lodge a représenté Mme Curie comme la plus illustre des femmes savantes. Avec l'extrême modestie qui caractérise le génie, Mme Curie s'est défendue de parler d'elle-même et de son oeuvre, et ce n'est que sur les instances réitérées du président et des membres de la convention qu'elle a consenti à prendre un fauteuil au premier rang et à adresser la parole.

Les femmes ont une sous-section psychologique à elles propre dans l'association. D'aucuns paraissent vexés de cette marque d'attention. Ils voient en cela un empêchement des suffragettes. Le fait qu'une conférence a été donnée sur la similitude intellectuelle, de l'homme et de la femme confirme cette prétention.

Mlle May Smith a été la première conférencière du congrès. Elle a inventé une machine pour peser la fatigue avec laquelle elle a fait personnellement de remarquables expériences. Elle s'est privée de sommeil avec le résultat que sa vue, son toucher et ses facultés intellectuelles ont acquis momentanément de l'intensité et de la netteté, mais pour tomber ensuite dans un lamentable état. Il lui a fallu quinze jours pour se remettre d'une perte de sommeil de seize heures.

La question de l'hérédité a donné lieu à un intéressant debat. Le major Harst, propriétaire d'une ferme d'élevage, a démontré que certaines propriétés physiques ne sont transmises que par un sexe, le mâle au lieu de la femelle et vice versa. Des expériences concluantes sur des troupeaux laitiers ou les troupeaux de basses-cours, etc., confirment cette vérité.

M. W. H. Cadman, parlant de l'industrie avicole, raconte que les Egyptiens ont trouvé avant nous le secret de l'incubation artificielle, et qu'ils produisaient annuellement au moyen de ce procédé 130,000,000 de poulets.

L'association a élu le professeur William Bateson pour président de la prochaine convention annuelle, qui aura lieu en Australie.

L'accident de St-Laurent

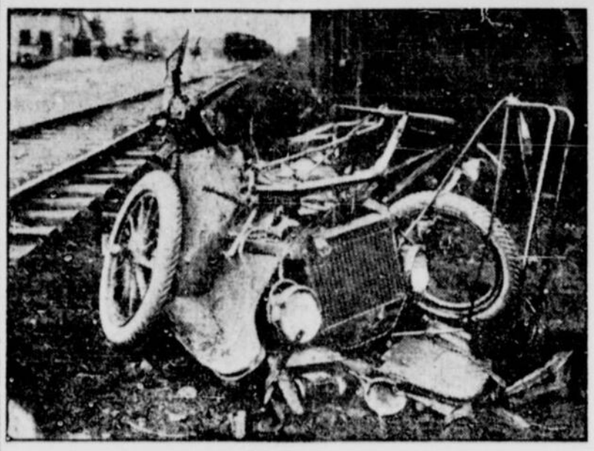

L'ACCIDENT DE CHEMIN DE FER D'HIER A SAINT-LAURENT— Au côté de la voie ferrée du Grand Tronc, à Saint-Laurent, on voit l'automobile tordue et complètement détruite de M. O. A. Bigaouette. Le tout semble jeté pêle-mêle près du petit hangar voisin, mais ces pièces se tiennent encore ensemble bien qu'elles soient affreusement tordues. Seules les deux roues sont détachées complètement de cet amas de débris qui, deux minutes avant l'accident, composaient une superbe voiture de tourisme. (Cliché d'un photographe de la PATRIE)

COMMENT ON DEVRAIT S'Y PRENDRE POUR ENCOURAGER L'AGRICULTURE EN ANGLETERRE

(Service spécial de la PATRIE)

BIRMINGHAM, Angl., 13 — Sir Richard A. Paget a prononcé dernièrement une intéressante conférence devant les membres de la British Association sur la capitalisation du fermier à un montant égal à la valeur des terres louées.

Le conférencier croit que ce serait la seule solution du problème d'association en agriculture. Il a établi des comparaisons entre les systèmes existant au Canada et aux Etats-Unis, en vertu desquels se pratique la culture des terres sur une base de partage des rendements.Sir Richard a fait voir que sous le système de culture en usage en Angleterre, le fermier peut, il est vrai cultiver la terre sans verser de capital, mais d'après ce même système, le fermier se désintéresse du rendement qui ne regarde que le propriétaire.

C'est ce qui explique pourquoi l'agriculture est si peu en vogue en Grande-Bretagne.

"Le système idéal, dit le conférencier, serait une association d'intérêts entre le fermier et son propriétaire, en vertu de laquelle celui-ci fournirait les biens-fonds, le fermier apportant le capital dont il peut disposer, une avance de capital nécessaire pour une culture plus pratique et plus moderne pourrait être fournie par le propriétaire."

Un steamer s'échoue à six milles en bas de Québec

Le steamer "Whakatane", qui venait des ports de la Nouvelle-Zélande, vient de s'échouer à six milles en bas de Québec. Le navire jauge environ six mille tonnes. On craint que les dommages ne soient considérables. La brume très épaisse qui couvre le fleuve a empêché les agents de signaux de localiser exactement le navire.

Les habitants de Nankin quittent la ville par milliers

LONDRES, 13 — D'après un message reçu au "Times" d'un correspondant de Shanghai, le général chinois Chang Hsun, qui s'est compromis dans le massacre des Japonais à Nankin, ne veut pas faire des excuses ni accepter l'ultimatum du Japon.

Le général est à la tête d'une armée de 35,000 hommes qui sont prêts à le suivre dans les pires excès. Le général a refusé d'obéir aux ordres de son gouvernement et fait fi des menaces du Japon. La crainte des massacres a fait fuir par milliers les habitants de Nankin.

LES SERVICES SANITAIRES

La cinquième convention annuelle des services sanitaires de la province de Québec, tiendra ses séances à l'Université Laval, les 16, 17 et 18 du courant. Les problèmes les plus importants, touchant l'hygiène publique y seront traités par les délégués des différentes villes de la province. On y discutera la question de la mortalité infantile, de l'inspection médicale des écoles, de la tuberculose, du logement, etc.

L'ouverture de la convention aura lieu mardi soir, sous la présidence du maire de Montréal. Les principaux orateurs à cette soirée, seront: S. G. Mgr Bruchési, S. S. l'évêque Farthing, l'hon. M. Jérémie Décarie, etc.

LES AMERICAINS ET LES SUFFRAGETTES

Les autorités américaines vont user de la plus grande prudence vis-a-vis de Mme Pankhurst.

NEW-YORK, 13.— Le département d'immigration est en communication avec les autorités de Londres pour s'enquérir des faits et gestes de Mme Emmeline Pankhurst, la fameuse suffragette anglaise, qui doit venir en Amérique le mois prochain. La réception que les officiers d'immigration lui feront à son arrivée en terre américaine dépend des renseignements que le département recevra des autorités anglaises sur la nature exacte de ses manifestations contre le gouvernement et de ses échauffoirées avec la police. C'est le commissaire d'immigration Byron H. Uhl qui a fait part à la presse des intentions du gouvernement au sujet du voyage de Mme Pankhurst. Celle-ci sera examinée comme un immigrant ordinaire a-t-il déclaré.

JUGES DE PAIX

QUEBEC, 13. — Ont été nommés juge de paix pour le district de Montréal: MM. Thomas Gilday, marchand, de Montréal ; Amédée Roy, bourgeois, et Benjamin Lefebvre, voiturier, de Dorval ; Armand Trépanier, médecin et propriétaire, et Régis Savary, commerçant et propriétaire, de Saint-Clet, comté de Soulanges.

Les condoléances du président.

PARIS, 13.— M. Poincaré a envoyé un télégramme de condoléances à l'empereur Guillaume à l'occasion de la perte du dirigeable "Zeppelin," dans la mer du Nord.

LE " MONTREAL " FRAPPE UN QUAI

(Dépêche spéciale à la PATRIE)

QUEBEC 13—Le steamer "Montréal" de la compagnie du Pacifique Canadien, en arrivant à Québec la nuit dernière, vers quatre heures, par suite de la brume, a touché le quai Gilmour, près de St-Joseph de Lévis. On ne connait pas encore l'etendue des dommages.

UNE MONTREALAISE REVET DES HABITS MASCULINS A TORONTO

TORONTO, 13.—Mlle Benedictine Wiseman, âgée de 17 ans, disparue depuis deux mois de Montréal, a été arrêtée hier soir par le constable McBurney. Elle portait des vêtements d'homme et faisait tranquillement une marche sur la rue Queen. Quelques jours après sa disparition, la police de Toronto gvait reçu des photographies de Mlle Wiseman. Le constable McBurney, qui en avait une, avait souvent rencontré "cet élégant jeune homme," et, chaque fois, il se disait : " si c'était elle ! "

Hier soir il résolut de l'arrêter. Mlle Wiseman, après avoir protesté auprès de l'inspecteur de police contre son arrestation, a fini par tout avouer. Elle a même dit qu'elle était mariée et que si elle avait endossé des habits masculins, c'était pour se procurer plus facilement de l'emploi et pour jouir de plus de liberté.

M. E. Wiseman, père de Mlle Wiseman habite la rue St-André, No. 891, Montréal.

L'ŒUVRE DU FEU A SAINT-ALEXIS

(Dépêche spéciale à la PATRIE)

ST-ALEXIS (Montcalm), 13.— Hier soir un incendie a complètement détruit, avec son contenu, la grange de M. Oliva Racette. Les flammes ont aussi causé des dommages assez considérables à la moisson du sinistré.

Les pertes sont évaluées de $2,000 à $2,500.

Un Pacha en France.

PARIS, 13.— El Glaoui, pacha de Marrageeh, a quitté Casablanca pour s'embarquer pour la France. Il passera quelque temps en villégiature à Vichy.

LES AVOCATS DE THAW AURONT A DEJOUER LES PLANS DE TRAVERS JEROME

Une grande bataille légale va se livrer la semaine prochaine, à Colebrook, entre les défenseurs du fugitif millionnaire, Harry K. Thaw et William Travers Jerome.

ON CRAINT QUE THAW SOIT ENLEVE

Il parait que nous ne sommes pas encore débarrassés de Thaw et que nous aurons probablement sa visite à Montréal avant longtemps.

On dit, en effet, que les amis de l'évadé de Matteawan lui ont acheté, une heure après son arrivée à Colebrook, N. H., un billet pour l'Europe, sur un paquebot de la ligne White Star, qui doit partir de Montréal dans quelques jours.

Si Thaw avait eu en sa possession, lorsqu'on l'a arrêté à Coaticooke, un billet de chemin de fer et un billet pour un paquebot, on ne l'aurait pas plus inquiété qu'on a inquiété Jack Johnson.

Dès que ses amis ont appris qu'il avait été déporté et qu'il avait été repincé à Colebroook, N.H., ils se sont empressés de lui acheter tous les billets qu'il lui faut pour le faire passer — non pour un évadé d'asile de fous criminels, mais pour un touriste en route pour l'Europe.

Avec ses billets de chemin de fer et de paquebot, on croit que Thaw pourra rentrer au Canada sans être ennuyé.

Des procédures viennent d'être prises par ses avocats de Colebrook, N.H., pour le faire remettre en liberté et si on réussit,. Thaw reviendra au Canada.

—"Pour s'en aller en Europe" ? va-t-on se demander.

—"Pas du tout."

Les billets de chemin de fer et de paquebot ne sont que des moyens habiles de laisser passer Thaw par le Canada pour se rendre dans l'état de Pensylvanie, l'état que sa famille habite. En Pensylvanie, Thaw serait certain de pouvoir éviter les ennuis, car ni l'état de New-York, ni aucune autorité américaine ne pourrait le forcer à en sortir.

Le meurtrier de Stanford White se rendrait en Pensylvanie en passant par le lac Erié. L'état de Pensylvanie touche au Canada, près de ce lac.

L'EX-GOUVERNEUR STONE de Pennsylvanie, qui est arrivé à Colebrook pour prendre la défence de Thaw.

SERA-T-IL EXTRADE ?

(Service spécial de la PATRIE.)

POUGHKEEPSIE, N. Y., 13. — L'attorney de district Conger, du comté de Dutchess, est parti pour Albany, hier, emportant avec lui les papiers nécessaires à l'extradition de Harry K. Thaw de Colebrook, N.H.

Aussitôt que le gouverneur intérimaire Glynn les aura signés, M. Conger se rendra à Colebrook.

COLEBROOK, N. H., 13 — La fameuse bataille légale qui devait se livrer devant les tribunaux canadiens au sujet de Harry Thaw se livrera dans le champ judiciaire américain, devant les tribunaux du New-Hampshire.

Ses nouveaux avocats, MM. N. E. Martin, de Concord, W. H. Olmstead, de New-York, seront assistés de l'avocat Merritt Shurtleff, de Coaticooke. Ils espèrent pouvoir traduire leur client, devant le gouverneur Felker lui-même au sujet de l'extradition. Si l'extradition est accordée par le gouverneur, ils s'y opposeront par tous les moyens légaux possibles et porteront la cause jusqu'à la cour Suprême de l'Etat, afin de faire rejeter la décision du gouverneur et d'obtenir un bref d'habeas corpus.

Le shérif Hornbeck, du comté de Butchess, dans lequel se trouve l'asile de Matteawan, d'où Thaw s'est évadé, est en route pour Colebrook. Il vient porter la requête d'extradition, signée par Martin Glynn.Comme le document doit être présenté au gouverneur Felker, les représentants de l'Etat de New-York sont chagrins d'apprendre que M. Hornbeck ne se rend pas immédiatement auprès du gouverneur. Il arrivera à Colebrook ce midi et se rendra ensuite à Concord, capitale du New-Hampshire. M. Jerome n'a pas caché son désappointement. Il a déclaré qu'il ne savait pas ce que M. Hornbeck, porteur de la demande d'extradition, venait faire à Colebrook.

Les défenseurs de Harry Thaw espèrent faire comparaitre leur client devant le gouverneur Felker, mercredi prochain, et ils estiment que le chef de l'Etat ne pourra pas rendre sa décision avant quelques jours. S'ils ne réussissent pas à avoir cette audition devant le gouverneur, ils demanderont un bref d'habeas corpus. Toutes ces procédures retardent la cause et favorisent le prisonnier. Mais il faut compter que Jerome, le représentant de l'Etat de New-York est à préparer ses propres plans d'attaque et de défense. Si le gouverneur ordonne la déportation du prisonnier, Jerome le fera arrêter immédiatement, en ne s'occupant pas du bref d'habeas corpus qu'il pourrait se faire accorder par la cour. Mais pour que cette arrestation soit légale, il faudra que Jerome fasse arrêter Thaw avant que le bref ne lui soit remis.

LA CAUSE RETARDEE

Comme c'est l'intention de la défense de livrer le gros de la bataille à Concord, Thaw n'a pas comparu en cour hier, et il ne comparaîtra pas aujourd'hui, non plus. Lundi matin, il est probable que le prisonnier sera conduit à la capitale de l'Etat. Le principal argument de la défense sera basé sur le fait que l'Etat de New-York demande l'extradition de Thaw, pour qu'il réponde à l'accusation de conspiration portée contre lui, laquelle accusation les autorités new-yorkaises abandonneront aussitôt qu'elles auront le prisonnier, parce que cette accusation est sans fondement et peu sérieuse. La défense argumentera que l'extradition demandée pour cette raison n'est qu'un subterfuge.

Thaw n'a quitté son hôtel qu'une seule fois hier. Il est allé à un salon de coiffure. Le shérif et dix gendarmes l'escortaient. Le citoyen de

ON PARLE D'ENLEVEMENT

Les gens sympathiques au prisonniers préparent un habile coup, parait-il, pour l'enlever et le conduire en cachette dans la Pennsylvanie,où se trouve sa demeure. Les avocats de Thaw ont opposé un démenti formel à cette rumeur. De son côté, M. Jerome a déclaré qu'il voulait que les procédures se fassent absolument selon la loi. On dit que le prisonnier a lui-même refusé deux offres qu'on lui a faites pour l'enlever et le conduire en lieu sûr. Tout son espoir pour recouvrer la liberté repose dans la cour.

L'ex-gouverneur Stone, de la Pennsylvanie, est arrivé ici hier. Il représentera la famille Thaw dans la cause.

ILS SONT RETENUS COMME TEMOINS

Il semble que la police d'Ottawa, qui a fait arrêter les deux bookmakers Shapiro et Dreyfus, soupçonnés de connaître quelque chose du meurtre de Rubenstein, un autre bookmaker, pourra difficilement prouver le bien-fondé de ses soupçons. Pour le moment, elle se contente de dire que Shapiro et Dreyfus ne sont détenus que comme témoins pour l'enquête qui aura lieu.

Le sergent Bunting, le détective Joliat et M. J. A. Ritchie, avocat de la Couronne, sont repartis hier soir pour la capitale avec Shapiro, Dreyfus, Burno, et les deux négresses Sims et Brenzam.

Burno a été arrêté hier après-midi, à Blue Bonnets. Il est agent d'immeubles à Ottawa ; c'est lui qui avait la clef du magasin où le corps de Rubinstein a été trouvé. Burno a déclaré à la police qu'il avait, le jour du meurtre prêté cette clef à un homme qui désirait visiter le magasin en vue de le louer. Cet homme n'a pas été revu, mais on espère que Burno pourra en donner une description fidèle.

DEVANT LE MAGISTRAT

Ottawa, 13.—Les cinq prisonniers que l'on croit mêlés à la mystérieuse affaire du meurtre d'Abe Rubenstein sont arrivés hier soir à Ottawa à 10.30 hrs et ont été conduits au poste central de la police. Shapiro et Dreyfus, qui seront accusés du meurtre de Rubenstein, ne paraissaient pas inquiétés du tout, mais il en était autrement de Burno, que l'on retient que comme témoin, cependant, mais qui paraissait très inquiet.

Les deux négresses, Lottie Bringam et Bessie Sims, seront aussi accusées de meurtre et les cinq prisonniers comparaîtront devant le magistrat.

Le Procureur de la Couronne Ritchie est encore à Montréal mais il est attendu à Ottawa, aujourd'hui.

M. A. E. Fripp, C. R., député d'Ottawa, sera le défenseur de Shapiro.

SES BLESSURES SONT GRAVES

On entretient de graves craintes pour ce qui regarde l'état du jeune Arlington Fleet, âgé de 10 ans, blessé gravement, lundi dernier, à Ste-Thérèse, au cours d'un accident de bicyclette. Transporté à l'hôpital Général, les médecins ont trouvé qu'il souffrait d'une fracture du crâne et d'autres contusions. L'enfant n'avait pas encore repris connaissance hier.

UN EMPLOYE TUE TOUTES LES 7 HEURES

Les accidents de chemin de fer font, parmi les employés membres de la Fraternité, une victime à toutes les 7 heures.

Les fonds de secours

NEW-YORK, 13. — M. William Lee, représentant la "fraternité des employés de convois de chemins de fer", a déclaré hier devant le comité d'arbitrage chargé de régler le différend qui existe entre les quarante deux compagnies de l'Est américain, leurs conducteurs et leurs autres employés, qu'un membre de la Fraternité est tué toutes les 7 heures et 15 minutes et un autre blessé toutes les 9 minutes, par suite d'accidents de chemin de fer. M. Elisha Lee, procureur des Compagnies ayant mis M. Lee au défi de procurer cette affirmation, ce dernier répliqua en citant les statistiques du rapport de l'Interstate Commerce Commission. Ce rapport daté du 30 juin, mentionne que 3,635 employés de chemins de fer ont été tués aux Etats-Unis au cours de l'année.

M. A. B. Garretson, président de l'Ordre des Conducteurs, s'est aussi plaint du fait que des équipes chargées de conduire des convois de marchandises à certains points déterminés ne sont pas renumérées, quand elles reviennent sur leur route avec des wagons vides. Les employés veulent faire disparaître ce système abusif. Il ajoute que les compagnies de chemins de fer font souvent des économies qui augmentent les risques de la vie et que les employés sont de ce fait contraints de se soigner à blanc pour ce protéger contre les accidents en versant une partie de leurs salaires dans des fonds de secours.

M. Frank J. Warren, professeur de science économiques à l'université de Pennsylvanie, appelé à rendre témoignage, a dit que les Compagnies de chemins de fer avaient depuis dix ans, substitué à leurs anciens wagons légers des wagons de plus fort tonnage, ce qui a eu pour effet de réduire proportionnellement la main d'oeuvre sans compensation.

La commission siégera de nouveau lundi prochain.

UN VOL DE $50,000

NEW-YORK, 13. — Un vol de $50,000 a été commis dans un train allant de Jersey City à Savannah. La Chase National Bank avait fait un envoi de $71,000 à la Savannah Bank and Trust Co. Quand on ouvrit le paquet il ne contenait plus que $21,000.

LA SESSION EN JANVIER

SASKATOON, 13.— L'hon. L. P. Pelletier, dans une interview, a déclaré hier que le parlement fédéral ne se réunirait pas avant janvier. Il n'y a rien de décidé à ce sujet, déclara-t-il. Mais le cabinet ne croit pas qu'une session d'automne soit nécessaire.

AUX MODES AMERICAINES

A. Therrien, 262 Ste-Catherine. Est, grand choix en chapeaux de deuil. 16-Jue

AVIS DE DECES.

DUGAL.—A Montréal, le 12 septembre 1913, à l'âge de 62 ans et 11 mois, est décédé Alfred Dugal, époux bien-aimé de Marie Alphonsine Lemieux, représentant à Montréal de la maison Gutzeau Limitée de Québec.

Les funérailles auront lieu lundi, le 15 courant. Le convoi funèbre partira de sa demeure, 328 Ontario, Est, à 2.30 hrs. p.m., pour se rendre à l'église St-Jacques, où le service sera célébré et de là au cimetière de la Côte-des-Neiges, lieu de la sépulture.

Parents et amis sont priés d'y assister sans autre invitation.

FENTON.—A Montréal, le 12 septembre 1913, à l'âge de 29 ans et 5 mois, est décédée Hedwidge Lanzevin, épouse de feu Eugène Fenton, médecin vétérinaire français, au No. 11 rue Hibernia.

Avis des funérailles plus tard.

VIGER.—En cette ville, le 12 courant, à l'âge de 84 ans, est décédé Adolphe Viger, ancien carrossier.

Les funérailles auront lieu lundi, le 15 courant.

Le convoi funèbre partira de sa demeure, No 161 rue Visitation, à 8.45 heures, pour se rendre à l'église St-Pierre, et de là au cimetière de la Côte des Neiges, lieu de la sépulture.

Les parents et amis sont priés d'assister sans autre invitation. 188-3

DECES A MONTREAL

BAUDELIN, Lucien, 1 an, enfant d'Adélard Baudelin, charretier, 373 rue Sherville.

DUTRE, Paul, 3 mois, enfant de Théophile Dutre, typographe, 1088 rue Cartier.

HEATHERTSON, Andrew, 48 ans, marchand de bois, 3506 rue St-Dominique.

GAMACHE, Victor, 3 mois, enfant d'Homer Gamache, mécanicien, 13 rue Contrecoeur.

GARIEPY, Onésime, 68 ans, machiniste, 1086 rue St-Denis.

GERMAIN, Adelie Roch, 67 ans, femme de Batiste Germain, journalier, 74 rue Rose de Lima.

LEVESQUE, Marcelline Matteau, 70 ans, veuve d'Antoine Levesque, journalier, 591 rue Champlain.

ROGER, Zotique, 61 ans, employé civil, 643 rue Ste-Marie.

ST-MARTIN, Alphonsine Thibault, 67 ans, veuve d'Hilaire St-Martin, menuisier, 350 rue de Gaspé.

LE DOUBLON AUGMENTE mais la gélatine Lady Charlotte est toujours au même prix.

TROP TARD POUR ETRE CLASSIFIEES

FORGERON—On demande un forgeron pour les mauvaises et élémes en fer. S'adresser immédiatement 320 Aylwin. (2508) 162-3