

SECTIONS SPÉCIALES

- Formation
  - Entrepreneur
  - Actualité
- Pages 17 à 20

Nos  
profondeurs

Samedi dernier  
à Hébertville  
**Fin du suspense  
au CVM**



— PAGE 44

**2 PIZZAS 12"**  
**14.95\$** Resto  
Livraison et comptoir seulement  
Pepperoni, garnie ou végétarienne  
**PROFITEZ DES ÉCONO REPAS**  
Roberto

Alma - 2315, St-Hubert • 418 668-1555 ALMA - 11, St-Jacques • 418 662-2191

LE **LACSTJEAN**

SOCIÉTÉ CANADIENNE DU MICROFILM  
H2YCOMP AB000001  
464, ST-JEAN BUREAU 110  
MONTREAL (QUE)  
H2Y 2S1

www.lacstjean.com

Transcontinental

Vol 68, no 43 • Mercredi 11 mars 2009

22 677 exemplaires

NATURELLEMENT  
NICHE EN  
NOUVEAUTÉS

EXPO  
COMMERC  
ABITAT

DU LAC AU FJORD

Page 3

**La 4<sup>e</sup> édition  
arrive bientôt!**



ACTUALITÉS

**«Votre main d'œuvre, le rouage de votre organisation»**  
Le 26 mars prochain se déroulera un important colloque en ressources humaines qui s'adresse aux entreprises et organisations de la MRC Lac-St-Jean-Est  
PAGE 7



SPORTS

**Tout une finale de hockey en perspective!**  
On aura droit à une finale almatoise dans le «Midget BB» alors que les Aiglons et les Jeannois vont s'affronter  
PAGE 46

Acura, une valeur sûre en tout temps.

CSX 09  
**268\$0\$** DÉPÔT DE SÉCURITÉ  
48 mois LOCATION\*

1,9% FINANCEMENT À LA LOCATION JUSQU'À 36 MOIS  
Taux nominal sur maximum applicable

UN RABAIS À L'ACHAT COMPTANT JUSQU'À **2 500\$** ACURA  
ALMA

418 668-4000  
2615, AV. DU PONT SUD, ALMA

**OPTOPLUS**  
Toujours **PLUS** pour vos yeux  
optoplus.com

**50\$** DE RABAIS

**40%** de rabais  
Sur montures solaires

à l'achat d'une paire de lunettes complète (verres et monture) avec 1 traitement antireflet.  
Offre valide du 16 février au 31 mars 2009.  
Ne peut être jumelée à aucune autre promotion.  
Achat minimum de 300\$. Voir les détails en clinique.

Clinique Visuelle Harvey et Savard  
Place St-Luc 75, boul. St-Luc, Alma  
Pour rendez-vous : Tél.: (418) 668-6119

Clinique Visuelle Lambert  
Carrefour Alma 705, av. du Pont Nord, Alma  
Pour rendez-vous : Tél.: (418) 662-6515

# On lance une promotion pour trouver le 1000<sup>e</sup> membre

L'Association des diplômées et diplômés du Collège d'Alma (ADDCA)

> France Paradis  
france.paradis@transcontinental.ca

Comptant maintenant plus de 900 membres, l'Association des diplômées et diplômés du Collège d'Alma (ADDCA) invite tous les anciens élèves de l'institution à s'inscrire pour devenir le 1000<sup>e</sup> membre.

Dans le cadre de cette promotion, un appareil photo numérique Fujifilm Z10, d'une valeur de plus de 200 \$, sera offert à la 1000<sup>e</sup> personne qui s'inscrira gratuitement sur le site Internet du Collège.

Les personnes qui sont déjà membres peuvent aussi se mériter un appareil photo si elles recrutent le 1000<sup>e</sup> membre, toujours par le site Internet. Si tel est le cas, la personne qu'elles auront invitée à devenir membre se méritera elle aussi le même appareil.

Vous voulez vous inscrire? Vous connaissez d'autres personnes diplômées du Collège d'Alma? Vous voulez les inviter à faire partie du réseau de membres de l'Association des diplômées et diplômés du Collège d'Alma? C'est simple et gratuit. Il s'agit d'aller sur

le site Internet du Collège d'Alma, à la page de l'ADDCA [www.calma.qc.ca/inscription](http://www.calma.qc.ca/inscription).



## INCROYABLE MAIS VRAI...

La direction d'Alma Toyota est très heureuse d'accueillir dans l'équipe des défis, **M. Carol Desmeules** au poste de directeur des ventes des véhicules usagés.

M. Desmeules, qui possède plus de 20 ans d'expérience dans le domaine automobile, profite de l'occasion pour inviter ses clients(es) et amis(es) à venir le rencontrer à sa nouvelle place d'affaires.



630, DU PONT SUD, ALMA 418 668-0195



LYNE GAUDREULT ET le directeur général du collège d'Alma, Jean Paradis, travaillent fort pour l'Association des diplômées et diplômés du collège. (Photo: Les Archives)

UNE ANNONCE  
PLACÉE DANS CET  
HEBDO EST BASÉE  
SUR UNE DISTRIBUTION  
**VÉRIFIÉE**  
PAR Deloitte  
Samson Belair/Deloitte & Touche  
[WWW.ODCINC.CA](http://WWW.ODCINC.CA)

**Desjardins**  
PRÉSENTE  
**SECONDAIRE EN SPECTACLE**

LE REGROUPEMENT DES UNITÉS RÉGIONALES DE LOISIR ET SPORT DU QUÉBEC EST FIER D'ÊTRE GESTIONNAIRE DU PROGRAMME PROVINCIAL DE SECONDAIRE EN SPECTACLE ET TIENT À REMERCIER TOUS SES PARTENAIRES AU NIVEAU PROVINCIAL.

Les unités régionales loisir et sport  
Transcontinental  
Camp chanson  
COGECO  
Québec

**VIENS BRÛLER  
LES PLANCHES**

Page 2. Le mercredi 11 mars 2009 Le Lac-St-Jean

## Dévoreur d'énergie RECHERCHÉ Récompense de 60 \$



IL SE CACHE PEUT-ÊTRE CHEZ VOUS dans votre sous-sol, votre garage ou même votre cuisine!

**POUR LE RECONNAÎTRE :**

- X Réfrigérateur ou congélateur de plus de 10 ans
- X Volume intérieur entre 10 pi<sup>3</sup> et 25 pi<sup>3</sup>
- X Appareil toujours fonctionnel et branché

**VOUS AVEZ UN DE CES DÉVOREURS CHEZ VOUS ?**

Saviez-vous qu'un réfrigérateur de plus de 10 ans consomme en moyenne trois fois plus d'énergie qu'un appareil plus récent ?

Inscrivez votre demande en ligne au [www.recyc-frigo.com](http://www.recyc-frigo.com) ou communiquez avec l'escouade RECYC-FRIGO au 1 877 493-7446 (49FRIGO)

Assurez-vous d'avoir votre facture d'électricité en main.

Nous viendrons vite cueillir le dévoreur chez vous GRATUITEMENT et en disposerons selon un procédé respectueux des lois et de l'environnement. Vous recevrez un chèque de 60 \$ par la poste.



Le programme RECYC-FRIGO, une initiative d'Hydro-Québec, est administré par le Consortium MRE ENVIRONNEMENT. Hydro-Québec vous offre un chèque de 60 \$ au propriétaire de l'appareil, une fois celui-ci récupéré. Une limite de deux appareils par foyer s'applique. Hydro-Québec se réserve le droit de mettre fin à ce programme sans préavis. Certaines restrictions peuvent s'appliquer.

## La 4<sup>e</sup> édition de l'Expo commerce et habitation arrive

*Sous le signe des nouveautés*

> France Paradis  
france.paradis@transcontinental.ca

**M**ême si la situation économique semble plus difficile et que dans le domaine de la consommation, on sent un ralentissement, d'aucune façon ces conditions n'affectent l'optimisme des organisateurs de la 4<sup>e</sup> édition de l'Expo commerce et habitation. D'ailleurs, même si l'événement se déroulera les 2, 3, 4 et 5 avril prochains, plus de 95 % des espaces disponibles ont été réservés par les exposants.

En conférence de presse, le président de la Chambre de commerce et d'industrie de Lac-St-Jean-Est, Stéphane Lefebvre; la présidente du comité Expo et présidente de la Jeune chambre de commerce et d'industrie de Lac-St-Jean-Est, Christel Simard-Monast; le directeur général de Promutuel du Lac au Fjord, Martin Bergeron et Hugues Lévesque, président de l'APCHQ

ont livré les grandes lignes de ce grand rendez-vous printanier où le monde du commerce et de l'habitation présente leurs nouveautés.

Donc, les 2, 3, 4 et 5 avril prochains, Ville d'Alma accueillera pour une quatrième année consécutive l'Expo commerce et habitation au Centre Mario-Tremblay.

Cette année, l'événement se déroulera sous le thème « Naturellement riche en nouveautés », alors que la plus importante exposition du Lac-Saint-Jean permettra à une centaine d'entreprises de rencontrer plus de 12 000 visiteurs et ce, pendant quatre jours.

« Ce précieux événement offre la chance aux entreprises de notre secteur de tirer leur

épingle du jeu et ce, même en situation de crise économique. En outre, pour certains exposants, il réalisent une bonne partie de leur année en terme de commandes, lors de l'événement », souligne Stéphane Lefebvre.

**« Ce précieux événement offre la chance aux entreprises de notre secteur de tirer leur épingle du jeu — Stéphane Lefebvre**

Pour une deuxième année, la Chambre de commerce et d'industrie Lac-Saint-Jean-Est pourra compter sur la précieuse collaboration de Promutuel du Lac au Fjord comme présentateur de l'événement. Offert en association avec l'APCHQ Lac-Saint-Jean, l'Expo commerce et habitation 2009 sera enrichi de nouveaux concepts pour surprendre, encore une fois, les visiteurs.

Notamment, la population découvrira

**PRODUITS D'ENTRETIEN POUR PLANCHERS DE BOIS FRANC ET FLOTANT, CÉRAMIQUE ET PRÉLART**

VADROUILLES À ÉPOUSSETER ET ANTI-POUSSIÈRES. CARPETTES DE TAPIS



**Errold Fortin**  
418 662-9902  
MAGASIN ENTREPOSÉ  
860, rue Gauthier Ouest, Alma

trois attractions tout au long de l'Expo, dont une majeure, représentant le développement du projet « Quartier des bâtisseurs » du Groupe Mirage à Alma. Les visiteurs pourront également visiter une maison modèle de type écologique et d'un chalet en bois rond.

De plus, la populaire ruelle des artistes est de retour et saura, une fois de plus, combler les visiteurs. Une attention spéciale est accordée aux nombreuses petites familles avec un coin enfants qui sera aménagé et animé pour distraire les tout-petits.

Lors de leur visite, les gens courront la chance de gagner, entre autres, un aménagement paysager du Groupe Mirage, un revêtement mural intérieur/extérieur de Fillion, briques et pierres, un tracteur à pelouse des Équipements G.M.D. ainsi que la décoration d'une pièce intérieure de AD+ et bien d'autres prix et rabais de la part des exposants.

Décidément, les organisateurs ont confiance que cette édition 2009 saura une nouvelle fois satisfaire une large clientèle provenant de partout au Lac-St-Jean et même de Saguenay.

Une présentation **PROMUTUEL DU LAC AU FJORD** partenaire de vos activités

**NATURELLEMENT RICHE EN NOUVEAUTÉS**

**EXPO COMMERCE ET HABITATION**  
DE LA CHAMBRE DE COMMERCE ET D'INDUSTRIE LAC-SAINT-JEAN-EST ET DE PROMUTUEL DU LAC AU FJORD  
2 AU 5 AVRIL 2009



Hydro Québec, BARRETTE & FILS LTÉE, SOLUTION PUBLICITÉ COMMUNICATION - MARKETING

Christel Simard-Monast, Martin Bergeron, Hugues Lévesque

LA 4<sup>e</sup> ÉDITION de l'Expo commerce et habitation arrive bientôt. On retrouve ici le directeur général de Promutuel du Lac au Fjord, Martin Bergeron, Hugues Lévesque, président de l'APCHQ, la présidente du comité Expo et présidente de la Jeune chambre de commerce et d'industrie de Lac-St-Jean-Est, Christel Simard-Monast et le président de la Chambre de commerce et d'industrie de Lac-St-Jean-Est, Stéphane Lefebvre.

**BOSS**  
**PAUL SHARA**  
**bugatti**  
**NAUTICA**  
**LACOSTE**

**Lafamme SIGNATURE**

NOUVEAUTÉ PRINTEMPS/ÉTÉ

LACOSTE HOMME, DAME & ACCESSOIRES

HABIT LAFLAMME SIGNATURE À PARTIR DE **249,99\$**

**On reconnaît la qualité à sa signature**

419, rue Racine Est, Chicoutimi 549-2255

Nous aimons prendre soin de votre santé buccale tout autant que de l'esthétique de votre sourire.

« Bien vous servir, voilà une facette de notre mission. »



**Centre dentaire Fortin**

Situé au 225, rue de la Gare, Alma | Denturologie 418 662-4297 | Dentisterie 418 662-5002

**LE 911**

France Paradis  
france.paradis@transcontinental.ca

**Scie à chaîne et essence**

Dans le secteur du Chemin du lac Johny, à

**ATTENTION!**

**Avis aux automobilistes!**

**Si vous prenez mon stationnement, prenez aussi mon handicap...**



L'Ascension, une remise a été défoncée alors que la serrure d'entrée a été brisée. Le voleur s'est ensuite emparé d'une scie à chaîne ainsi que de bidons d'essence.

**Capacités affaiblies**

Les policiers sont intervenus cette semaine en rapport avec deux conducteurs dont les capacités étaient affaiblies. Ce qui a frappé les policiers, c'est la jeunesse de ces personnes et la forte concentration d'alcool dans le sang de ces deux conducteurs.

Dans le premier dossier, le 7 mars dernier, un jeune homme de 23 ans a été intercepté à un barrage routier aux coins des rues Gauthier et Bégin. Le jeune homme affichait un taux de .216 mg.

Puis, le même soir, sur la Route du Lac Ouest,

les policiers sont intervenus suite à une sortie de route après une perte de contrôle.

En arrivant sur place, le jeune homme attendait paisiblement. Les policiers ont procédé aux inspections d'usage et le jeune homme a enregistré .212 mg d'alcool dans son sang.

**Vol de motoneige**

Sur la rue Belvédère à Alma, le propriétaire d'une motoneige a malheureusement constaté la disparition de son engin, soit un véhicule de marque Polaris Trail 1977, immatriculé VM 87455. Le propriétaire est tombé en panne. Il s'est rendu à son domicile chercher des outils et à son retour, il a constaté la disparition de la motoneige.

Exactement le même modus operandi a été utilisé à Hébertville. Le propriétaire d'une motoneige Bombardier Summit 2005, noire, a abandonné son véhicule suite à un problème mécanique. De retour sur place avec des outils, le véhicule n'était tout simplement plus là.

**Dallaire Équipement**

Un vol pas effraction a été commis chez le marchand Dallaire Équipement à St-Bruno.

On présume que les voleurs sont arrivés en motoneige, par l'arrière du magasin où ils ont fracassé la fenêtre de la salle de bain pour s'introduire dans l'édifice. La petite caisse a été dérobée.

**VTT et génératrice**

À Métabetchouan, dans la nuit du 7 au 8 mars, une remorque fermée, attachée à une camionnette, était stationnée dans la cour du propriétaire. La porte de la remorque a été forcée et le ou les voleurs ont mis la main sur un VTT Yamaha 1999 spécialement adapté pour la course sur glace. Le numéro de la plaque d'immatriculation est YF 2350. Également, une génératrice de marque Honda, 1000 watts a été volée.

**Plage Wilson**

Dans le secteur de la Plage Wilson, le propriétaire d'une motoneige Artic Cat 2003, blanc et rouge, a constaté la disparition de son véhicule qui était pourtant garé devant la résidence.

**BOUCHERIE PMA** 418 668-7385  
645, boul. Dequen Nord, Alma

VIANDES		FRUITS ET LÉGUMES	
POINTE DE SURLONGE Cuisinée Importée <b>3<sup>29</sup></b> /lb	PORC HACHÉ Frais <b>1<sup>99</sup></b> /lb	PATATES FRAÎCHES Produit local 15 lb <b>3<sup>99</sup></b> /ch.	<b>SPECIAL VEDETTE</b> <b>CÔTELETTES DE PORC</b> Frais <b>2<sup>69</sup></b> /lb
DEMI-JAMBON Épaule pic-nic L. Fortin <b>1<sup>99</sup></b> /lb	FROMAGE St-Laurent Frais du jour <b>5<sup>79</sup></b> /lb	LAITUE ICEBERG De la Californie <b>1<sup>49</sup></b> /ch.	
BACON PRINCE Pot 500 g <b>3<sup>59</sup></b> /ch.	STEAK HACHÉ Maigre Première qualité <b>2<sup>99</sup></b> /lb	POMME MCINTOSH Du Québec Gr 120 <b>99¢</b> /lb	
CRETONS AU PORC Cuisinés maison <b>3<sup>99</sup></b> /lb	CREVETTES CONGELÉES Gr 31-40 Sac 908 g <b>10<sup>99</sup></b> /ch.	CAROTTES Du Québec 2 lb <b>1<sup>29</sup></b> /ch.	

**HEURES D'OUVERTURE**  
LUNDI, MARDI, MERCREDI : 8 h à 18 h  
JEUDI, VENDREDI : 8 h à 21 h  
SAMEDI : 8 h à 18 h — DIMANCHE : 9 h à 18 h

**Prévenir la fraude**

Évitez que des fraudeurs magasinent à vos dépens. Sachez reconnaître un faux billet de banque, un chèque frauduleux, un vol d'identité et des escroqueries par télémarketing ou par cartes de paiement.

Le Mois de la prévention de la fraude, qui est souligné un peu partout au Canada et dans le monde, est l'occasion pour différents organismes privés et publics qui s'engagent à combattre la fraude de sensi-

biliser la population à ce type de crime.

Les Bibliothèques publiques du Québec et le Réseau Biblio du Québec, qui regroupent plus de 900 bibliothèques municipales, participeront à cette campagne de prévention. Vous y trouverez un présentoir sur la prévention de la fraude et, dans certains cas, des séances d'information à ce sujet.



**Commission scolaire du Lac-Saint-Jean**

« Savoir, Être et Agir »

**INSCRIPTION PASSE-PARTOUT 2009-2010**

La Commission scolaire du Lac-Saint-Jean offrira le service d'animation Passe-Partout pour l'année scolaire 2009-2010 dans les secteurs nord et sud.

**Le programme d'animation vise à :**

- Accompagner les parents dans la participation active à la réussite scolaire de leur enfant.
- Familiariser l'enfant au milieu scolaire.

Si vous voulez favoriser la transition entre la maison et l'école, venez inscrire votre enfant.

**Critères d'admissibilité :**

- L'enfant doit avoir 4 ans au 30 septembre 2009;
- Le certificat de naissance grand format (copie originale) de la Direction de l'état civil est requis;
- L'enfant doit résider dans la municipalité de son école de quartier.

Note : L'enfant doit être accompagné d'un parent lors de l'inscription.



**Passe partout**

UN SOUTIEN À LA COMPÉTENCE PARENTALE

SECTEUR NORD		
Date	Heure	École
16 mars	AM - 8 h 30 à 11 h 30	Notre-Dame-de-Lorette (Saint-Nazaire)
17 mars	AM - 8 h 30 à 11 h 30	Bon-Pasteur (Sainte-Monique)
17 mars	AM - 8 h 30 à 11 h	Maria
	PM - 13 h à 15 h	
17 mars	PM - 13 h à 15 h	Notre-Dame-Du-Rosaire
18 mars	AM - 8 h 30 à 11 h 30	Saint-Léon
18 mars	PM - 13 h à 15 h	Sainte-Hélène (Saint-Henri-de-Taillon)
19 mars	AM - 8 h 30 à 11 h 30	Garnier (L'Ascension)
SECTEUR SUD		
Date	Heure	École
16 mars	AM - 8 h 30 à 11 h 30	du Bon-Conseil
17 mars	AM - 8 h 30 à 11 h 30	Saint-Joseph (Hébertville)
17 mars	PM - 13 h à 15 h	Jean XXIII
18 mars	AM - 8 h 30 à 11 h 30	Mgr Victor
18 mars	PM - 13 h à 15 h	Saint-Gérard
19 mars	AM - 8 h 30 à 11 h 30	Saint-Bruno
19 mars	PM - 13 h à 15 h	Saint-Antoine

Les inscriptions du secteur centre seront annoncées ultérieurement.

**Pour information :**

Secteur sud : Monique Richard - 418-669-6035  
Secteur nord : Caroline Fortin - 418-669-6022

# « Eau cœur du monde: oser se jeter à l'eau ! »

Le Collège d'Alma accueille la 45e Expo Sciences Bell 2009

> France Paradis  
france.paradis@transcontinental.ca

Comme il l'avait fait en 2002, le Collège d'Alma accueillera la 45e finale régionale de l'Expo-sciences régionale Bell 2009. Ce

sont quelque 225 jeunes scientifiques des niveaux primaire, secondaire et collégial du Saguenay—Lac-Saint-Jean qui se donnent ainsi rendez-vous, du 19 au 21 mars prochain.

Cette année plusieurs jeunes scientifiques

ont « osé se jeter à l'eau » en décidant de participer à cette grande exposition. C'est d'ailleurs le thème « Eau cœur du monde » qui a été retenu pour cette 45e édition de l'Expo-sciences régionale Bell, thème faisant écho à la journée mondiale de l'eau qui aura lieu le 22 mars et qui place cette ressource inestimable ainsi que ses enjeux environnementaux et sociaux au cœur des activités de cette exposition.

« Il va sans dire que cette thématique s'al-

lie parfaitement avec le grand virage vert pris par le Collège d'Alma en 2008 et qui l'a conduit à recevoir, en juin dernier, la certification Cégep Vert. Dans cette optique, l'institution vise à faire de l'Expo-sciences 2009 un événement 0 carbone, en collaboration avec le Conseil du loisir scientifique. Ainsi, les gaz à effet de serre émis lors des trois jours d'activités seront compensés par la plantation d'arbres que l'on sait efficaces dans la séquestration du monoxyde de carbone. Suite p. 6



LE PUBLIC AURA droit à quelques démonstrations d'engins qui seront en compétition lors du Défi génie inventif. (Photo: France Paradis)

Pour toutes occasions

**BANQUET Royal**

1016/754829

QUALITÉ et SERVICE ASSURÉS

Claude Belley  
chef exécutif

www.banquetroyal.com **345-8538**

**JAMCO**

ENTREPRENEUR GENERAL

CONSTRUCTION & RÉNOVATION  
RÉSIDENTIEL • COMMERCIAL • INDUSTRIEL

227, rang 8 Sud • Saint-Bruno • G0W 2L0

Tél. : 418 343-2807  
Cell. : 418 487-3732

2540/2618217

**FERBLANTERIE BOILY**

NOS SPÉCIALITÉS :

- Échangeur d'air
- Ventilation
- Chauffage
- Système central (air chaud)
- Fabrication

Joël Boily, propriétaire

**VENMAR**

VENTE ET INSTALLATION  
RÉSIDENTIEL-COMMERCIAL-INDUSTRIEL

Accrédité **NOVOCLIMAT**  
COMFORT SANTÉ ÉCONOMIE

RBQ 8343-7095-55

2030, St-Alphonse, St-Bruno • **720-8433**

1143/2653811

J'OFFRE

**2 GARANTIES GRATUITES\***

\*Conditions sur www.lacapitalevendu.com

GARANTIE VERSEMENTS HYPOTHECAIRES

ACCESSOIRES PLOMBERIE ELECTRICITE CHAUFFAGE

VOUS DÉSIREZ FAIRE L'ACHAT OU LA VENTE DE VOTRE PROPRIÉTÉ ?

CONTACTEZ-MOI !

Liliane Gingras  
Agent immobilier affilié

La Capitale

Saguenay-Lac-Saint-Jean  
Courtier immobilier agréé

ESTIMATION GRATUITE DE LA VALEUR MARCHANDE DE VOTRE PROPRIÉTÉ.

**418 480-0970**

DISPONIBLE EN TOUT TEMPS

1143/265388

**AD**

Laissez-vous surprendre !

CUISINISTE DESIGNER

Maryse Gagné

945, du Pont Nord, Alma  
(Même édifice que Bois Franc du Lac)

**418.668.4666**

www.armoiresadplus.com

Armoires & décoration

2543/2648078

POUR TOUS VOS PROJETS DE CONSTRUCTION

**CONSTRUCTION SERGE TRUDEL**

LE MÊME PROFESSIONNALISME AVEC UNE NOUVELLE ÉQUIPE

DEMANDEZ VOTRE SOUMISSION DÈS MAINTENANT

**418 487-0659**

**LES publicitaires en action**

Mécanique Alignement Plus

Nos conseillers(ères): Yvan Leroux, Marlene Claveau, directrice aux ventes, Rosanne Lapointe, Mélanie Gagnon, Diane Truchon, Mario Larouche et Carole Mottais

Arrivée de Pierre Poudrier chez Mécanique Alignement Plus

Pascal Simard, adviseur technique chez Mécanique Alignement Plus, était fier d'annoncer l'arrivée de Pierre Poudrier au sein de son équipe de techniciens qualifiés. Anciennement de Station AC, Pierre Poudrier compte plus de 25 ans d'expérience dans le domaine de la mécanique générale. Une autre belle acquisition pour Mécanique Alignement Plus, qui ne cesse d'investir sur la qualité et le professionnalisme de tous ses employés.

0143/2655661

Nouveau!

**Cucina**  
traiteur

Spécialité cuisine italienne

Salles disponibles : baptême, mariage, 5 à 7, réunion d'affaires...

Salle gratuite avec service de traiteur

Nos créations sont réalisées dans le respect de l'environnement

Mario Brisson, chef propriétaire **418 720-0274**

1143/265479

## Suite de la page 5

Une première dans l'histoire de l'Expo-sciences Bell au Saguenay-Lac-Saint-Jean! , a lancé avec fierté Jean Paradis, directeur général du Collège d'Alma.

Ce dernier fut d'ailleurs un finaliste en 1965, lors de la première édition de ce grand concours.

Pendant ces quelques jours, le Collège d'Alma fourmillera donc d'activités à caractère scientifique : les finales régionales de l'Expo-sciences et du Défi génie inventif, mais aussi le Concours de mathématiques, le Café des sciences, le souper Rencontres scientifiques, le Rallye scientifique, autant d'événements qui sauront capter l'attention des participantes et participants et du grand public.

La Finale régionale de l'Expo-sciences Bell 2009, c'est plus de 120 projets et quelque 220 filles et garçons de niveaux primaire, secondaire et collégial qui seront rassemblés pendant trois jours. Toute la population régionale est cordialement invitée à visiter en grand nombre cette exposition d'envergure, les 19, 20 et 21 mars prochains.

Pour sa part, Jean-François Moreau, président du Conseil du loisir scientifique du Saguenay-Lac-Saint-Jean, et directeur du Laboratoire d'archéologie au Département des sciences humaines de l'UQAC, souligne que « 120 équipes, un record, ont été sélectionnées pour prendre part à la finale régionale de l'Expo-sciences. Dans la région, c'est près de 1200 projets scientifiques, préparés dans une trentaine d'écoles, qui ont rivalisé pour être de la finale régionale. Jamais autant de jeunes ont participé à l'Expo-sciences ! ».

## En chiffres

L'Expo-sciences Bell 2009, Finale régionale du Saguenay-Lac-Saint-Jean, c'est :

- 185 projets préparés dans 31 écoles de la région.
- La finale régionale, c'est...
  - 121 projets (35 primaire, 85 secondaire et 1 collégial) (9 conceptions, 28 expérimentations et 84 vulgarisations)
  - 27 écoles différentes
  - 221 jeunes (150 filles et 71 garçons)
  - 43 projets (sur 121) en Sciences de la santé (1/3)
  - 22 projets en Sciences physiques et mathématiques
  - 20 projets en Sciences de la Terre et de l'environnement
  - 12 projets en Ingénierie et informatique
  - 12 projets en Sciences de la vie
  - 6 projets en Sciences humaines
  - 6 projets en Biotechnologies

Les jeunes de 6 projets sur 10 en sont à leur première participation à l'Expo-sciences

Près de la moitié des filles ont des projets en Sciences de la santé (69 / 150) (46%) Il y a 6 fois plus de filles avec un projet en sciences de la vie que de garçons Les garçons sont en majorité pour les projets en Biotechnologies, en Ingénierie et Sciences physiques et mathématiques Un record de 10 projets de la région participeront à la Super Expo-sciences 2009 à Trois-Rivières (pour souligner le dynamisme de la région). Il y a une soixantaine de bénévoles qui travaillent à la préparation de l'Expo-sciences. 120 juges sont nécessaires alors que la première édition ne comptait que 4 ou 5 juges. L'Expo-sciences à l'échelle du Québec fête son cinquantième anniversaire l'an prochain (2010). Nous sommes une des plus anciennes régions à tenir cet événement sans interruption (depuis 1965).

## ACTUALITÉS

## Ville d'Alma: être ou ne pas être un... emprunteur ?



## Commentaire

France PARADIS

**P**oser la question, c'est y répondre en partie. Ville d'Alma doit-elle emprunter pour réaliser ses ambitions traduites dans son programme triennal d'investissement ? À hauteur d'un emprunt envisagé de 10 946 000 \$, uniquement pour l'année 2009, cela tranche radicalement avec la politique de non-emprunt adoptée en 1999 au moment où la manne de la taxe de la nouvelle usine Alma de Rio Tinto Alcan a commencé à gonfler les coffres de la ville.

Depuis la divulgation de ces chiffres, j'ai reçu beaucoup de commentaires de la part de citoyens qui se posent plein de questions sur l'ampleur de ces montants et le fait indéniable que l'année 2009 en est une électorale alors que le premier novembre prochain, toutes les municipalités du Québec seront en élection.

Plusieurs prêtent au maire Gérald Scullion un grand talent de politicien, à savoir qu'il sait quand abattre les cartes de son jeu pour calmer les appréhensions du

peuple. Il l'a déjà fait habilement en pleine campagne électorale en 2005 avec les villageois qui se sont rangés de son bord et les gens de la pétition sur le Centre Mario-Tremblay.

D'accord, Gérald Scullion n'a pas dérogé de ses priorités fixées lors de l'élection de 2005. Cependant, ces mêmes prévisions étaient loin d'inclure l'augmentation du coût de la vie et l'avènement de la pire crise économique depuis la grande dépression de 1929.

Malgré cette crise, c'est précisément cette année que Ville d'Alma va réaliser le plus ambitieux plan d'immobilisation de son histoire alors que les dépenses devraient atteindre 19 987 100 \$.

Si une somme de 3 450 000 \$ sera payée comptant, tel que la Ville le fait depuis 1999, la municipalité devra cependant emprunter 10 946 000 \$. Ainsi, la dette globale de la Ville que l'on avait ramenée à quelque 14 M \$ retournera autour de 25 M \$ d'ici la fin de l'année.

Si l'on fait un calcul terre-à-terre, cette même dette augmentera donc de plus de 70 % au cours de la présente année.

Oui, ça peut sembler énorme, mais le maire Scullion n'a guère le choix alors que sur le montant emprunté, 9 850 000 \$

serviront à finaliser la voie de desserte industrielle et de contournement Ouest. Cette phase III comporte à elle seule un excédent de quelque 3 M \$ uniquement relié à l'excavation du roc, ce qui n'était pas prévu dans les estimations initiales.

Un autre emprunt de 1 096 000 \$ servira à payer les horaires professionnels du Centre Mario-Tremblay.

Ce sont deux dossiers sur lesquels Gérald Scullion ne peut reculer.

Cependant, dans son savant calcul, le premier magistrat sait qu'au cours des prochains mois, la Ville va terminer le remboursement d'un emprunt, ce qui libérera 700 000 \$ que l'on va continuer à appliquer sur la dette. Et, avec un taux de loyer de l'argent de moins de 2,85 % en intérêt, il devient comme avantageux d'emprunter pour investir. L'emprunt de cette année ajoutera environ 300 000 \$ à dénicher pour le service de la dette.

La table est mise pour Gérald Scullion en prévision de la prochaine élection. Ses adversaires potentiels vont bûcher pour trouver une faille dans son administration.

L'objectif premier de la politique, après tout, c'est de se faire réélire !

## Êtes-vous surpris du congédiement de Guy Carbonneau ?



Jacques La Haye

**NDLR** — Lundi soir, la nouvelle du congédiement de l'entraîneur-chef du Canadien de Montréal, Guy Carbonneau, a eu l'effet d'une bombe. Le Canadien avait terminé premier dans l'Association de l'Est l'an dernier, gagné une ronde, et démarré la saison en lion cette année. La saison s'est détériorée par la suite et la formation montréalaise doit maintenant lutter désespérément pour se tailler une place dans les séries éliminatoires. Quelques heures après la nouvelle, nous avons voulu rencontrer des amateurs de hockey à ce propos.

Mario Tremblay  
Alma:

« Je n'ai pas vraiment été surpris par la décision du directeur général Bob Gainey. Les joueurs du Canadien ne voulaient tout simplement plus jouer pour Carbonneau. Dans de telles circonstances, c'est généralement l'entraîneur-chef qui en paie la note. En moins d'un an, Carbonneau est passé du meilleur entraîneur-chef de la Ligue à un zéro. Les joueurs n'ont pas toujours donné les efforts nécessaires pour remporter des victoires sur une base régulière. Les événements des dernières semaines ont peut-être nué à Carbonneau! »

Claude Dufour  
Alma:

« Non, je n'ai pas été véritablement surpris par la décision de Gainey. Le Canadien était arrivé à un point où il devait faire quelque chose pour relancer l'équipe avec l'arrivée des séries éliminatoires. Dans de telles circonstances, c'est souvent l'entraîneur-chef qui est ciblé. Est-ce que Gainey pourra faire le travail? Il pourra sûrement se rendre compte par lui-même du désir de chacun de participer au succès de l'équipe. Ce n'est peut-être pas mauvais avec quelques joueurs qui deviendront libres à la fin de la saison! »

Nelson Harvey  
Alma:

« J'ai tendance à croire que c'est plutôt Montréal qui a eu raison de l'entraîneur-chef Guy Carbonneau. Quand tu ne gagnes pas et que ton équipe ne se retrouve pas au sommet du classement, l'entraîneur est souvent pointé du doigt. Il faut être un gagnant pour survivre à Montréal. Au cours des dernières années, d'excellents instructeurs sont passés à la barre du Canadien. S'ils ont le malheur de connaître une mauvaise saison, ce sont eux qui écotent. Quel sera maintenant le nouvel entraîneur-chef? Un unilingue anglophone ? »

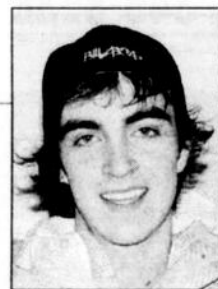
Simon Pier Dufour  
Alma:

« On voyait un peu venir cette décision. Le Canadien connaît une période difficile et plusieurs événements sont devenus dérangeants pour toute l'organisation qui veut absolument participer aux séries éliminatoires. Guy Carbonneau n'a pas fait l'unanimité auprès de ses joueurs et ces derniers ne l'ont pas toujours supporté. Plusieurs ont décrié ses façons de faire et ses méthodes d'entraînement. En effectuant un changement, la direction du Canadien espère redonner une vigueur à l'équipe qui connaît des hauts et des bas. »

Jérémy Bouchar  
Alma:

« Moi, je savais que cela allait arriver, mais je ne doutais pas que ça arriverait tout de suite, surtout après une victoire. Je pense que Carbonneau a fait du bon travail à titre d'entraîneur-chef du Canadien, mais il faut croire que le temps était venu de changer. On peut également penser que les joueurs ont eu un grand rôle à jouer dans la décision de Gainey. Est-ce trop tard pour apporter un tel changement? J'aurais tendance à penser que le moment est bien choisi pour tenter de redonner un autre souffle à toute l'organisation. »

Journal  
**LE LAC-ST-JEAN**  
www.lelacsjean.com  
100, rue Saint-Joseph Sud, local 01  
Alma (Québec) G8B 7A6  
Tél.: (418) 668-4545  
Télec.: (418) 668-8522  
Annonces classées: (418) 668-4545

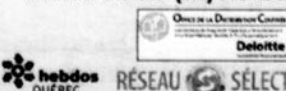

Éditeur: Michel Dupont  
Rédacteur en chef: France Paradis  
france.paradis@transcontinental.ca  
Journaliste: Laurie Gobeil  
laurie.gobeil@transcontinental.ca  
Directrice des ventes:  
Marlene Claveau  
Coordonnatrices aux ventes:  
Nadia Gagnon, Audrey Tremblay

Conseillers (ères) en publicité:  
Yvan Leroux, Carole Maltais,  
Mario Larouche, Roxanne Lapointe  
Diane Truchon  
Mélodie Gagnon (Internet)  
Directeur de production:  
Marc Boivin  
Infographistes: Richard Plourde,  
Diane Lemieux, Michelle Maltais,

Stéphanie Côté, Manon Côté  
Jean-Philippe Boulet  
Réception et petites annonces:  
Marie-Andrée Gagnon, Reine Girard  
Préposée Administration:  
Lise Fortier  
Impression: « Maison de la Presse »  
Distribution: Publi-Sac

Directeur régional: Gaston Martin  
Directrice à l'administration:  
Lynda Drouin  
Adjointe administrative:  
Claire Larouche  
Facturation: Raymonde Potvin  
Publié par: Médias Transcontinental  
S.E.N.C.  
Vice-président principal:  
Marc-Noël Ouellette

DISTRIBUTION CERTIFIÉE ODC: 22 677 EXEMPLAIRES • TIRAGE: 22 813 EXEMPLAIRES IMPRIMÉS  
Dépôt légal: Bibliothèque Nationale du Québec. Société canadienne des postes - Envois de publications canadiennes. Abonnement, région 42,895, extérieure 49,67 \$.  
Contrat de vente de produit no 132837 © 2005 Médias Transcontinental S.E.N.C. Toute reproduction des annonces ou informations, en tout ou partie de façon officielle ou déguisée est interdite sans la permission écrite de l'éditeur. Le journal ne se tient pas responsable des erreurs typographiques pouvant survenir dans les textes publicitaires mais il s'engage à reproduire uniquement la partie du texte où se trouve l'erreur. La responsabilité du journal et de l'éditeur ne dépassera en aucun cas le montant de l'annonce. Les articles publiés dans le journal sont sous la seule responsabilité des auteurs et la direction ne partage pas nécessairement les opinions émises.

# « Votre main d'œuvre, le rouage de votre organisation »

On tient un important colloque en ressources humaines

> France Paradis

france.paradis@transcontinental.ca

Le jeudi 26 mars prochain, à l'Hôtel Universel d'Alma, se déroulera un important colloque en ressources humaines sous le thème « Votre main d'œuvre, le rouage de votre organisation ». Ce colloque s'adresse aux entreprises et organisations de la MRC Lac-St-Jean-Est.

Cette grande journée de conférences et d'ateliers est organisée par Équipe Alma—Lac-St-Jean qui a travaillé en partenariat avec Emploi Québec pour l'organisation et la

sélection des différentes activités qui y seront présentées.

L'allocation d'ouverture sera d'ailleurs présentée par Jean Paradis, président d'Équipe Alma—Lac-St-Jean et Yvon Fleury, directeur régional d'Emploi-Québec

Après quoi, Clément Desbiens, économiste et directeur de la planification et du partenariat Emploi-Québec, fera une mise en contexte du marché du travail et de l'emploi au Saguenay—Lac-Saint-Jean.

Un des grands objectifs de cette journée de conférence et d'ateliers est de permettre

d'échanger sur différents aspects reliés à la main-d'œuvre, dont des façons de l'attirer, de la mobiliser et de la retenir.

Pauline Brassard, présidente de la firme PB conseils RH, sera sur place pour prononcer la conférence d'ouverture intitulée « L'attraction et la rétention de la main-d'œuvre qualifiée », mieux comprendre pour mieux agir.

Puis, trois ateliers seront proposés, soit « Les meilleures stratégies à adopter pour développer la relève » (formation et développement des ressources humaines), « La pénurie de main-d'œuvre: mythe ou

réalité ? »

Suite page 8

Perdez de 3 à 7 lb par semaine!



**Gwynn Aubin**  
Esthéticienne Conseillère en nutrition

- Podologie (soin des pieds adaptés aux diabétiques)
- Électrolyse • Ongles bio-sculpture
- Pose de cils permanents (aucun contact direct avec l'épiderme)
- Conseillère en nutrition

418-668-4091

**Mon chiro, ma santé!**





Dr<sup>e</sup> Evelyne Caron  
chiropraticienne

Dr<sup>e</sup> Christine Bouchard  
chiropraticienne

Dr<sup>e</sup> Pierre Lachance  
chiropraticien

Assurances acceptées

**Centre CHIROPRATIQUE familial**

Complexe Jacques-Gagnon, Alma • 418 668-8759

L'art d'être en soi!



**Chantale Bouchard**  
Massothérapeute  
Membre F.O.M.A.  
A.M.L.C.C.

- Méthode de libération des cuirasses
- Massothérapie
- Certificats-cadeaux disponibles

DEBUT SESSION DU PRINTEMPS LE 21 MARS

Venez me rencontrer au Salon santé mieux-être 21-22 mars au Montgoinis de Chicoutimi

**Centre d'éveil corporel Shanti**

25, rue Levasseur, Alma  
Information et réservations:  
418 480-0028

**SUPER VENTE**

Soyez les premiers à être installés ce printemps!

Toutes les piscines sont admissibles au crédit d'impôt fédéral de

**15%** pour la rénovation domiciliaire

**CONCOURS**  
Gagnez votre piscine ou votre spa

QUANTITÉ LIMITÉE: 28

**PRIX 2008 + 850 \$ (équipement gratuit)**

**UN PLEIN CAMION-REMORQUE DE SPAS**

À PARTIR DE **2495\$**

**PISCINE ES COMPTE PLUS**

Fonctionnant sur 110 V

QUANTITÉ LIMITÉE: 20

**ACPI**  
Association des commerçants de piscine du Québec

1054-A, rang 3, Saint-Nazaire (près du pont d'Isle-Malligne) OUVERT 7 jours

418 662-4070

## GROUPE VOYAGES QUÉBEC

DETENTEUR D'UN PERMIS DU QUÉBEC

DÉPARTS D'ALMA, JONQUIÈRE ET CHICOUTIMI

<p><b>CAVALIA</b> 2 au 3 mai - 3 repas 5 au 6 mai <b>16 PLACES</b> Trois-Rivières / Québec Très bons billets (catégorie orange), hôtel situé au centre-ville de Montréal, visite guidée de Vieille Prison 379 \$</p>	<p><b>Ottawa et les tulipes</b> 16 au 18 mai - 5 repas Tour guidé d'Ottawa, Lac Dow (site du festival des Tulipes), Musée des civilisations, croisière sur la Rivière des Outaouais 4<sup>e</sup> ANNÉE 399 \$</p>	<p><b>LES SUCRES</b> Samedi 28 mars <b>22 PLACES</b> dimanche 5 avril 1 souper et une soirée dansante à l'île d'Orléans, visite guidée de l'arrondissement historique du Trait Carré de Charlebourg et d'une fudgérie, transport 85 \$</p>	<p><b>OPÉRA CAVALLERIA RUSTICANA</b> 19 mai - 1 souper Interprété par le chœur de l'Opéra de Québec et l'OSQ au Grand Théâtre, billets au parterre, transport 175 \$</p>
<p><b>CROISIÈRE WESTERN</b> Trois-Rivières / Québec 29 juin - 2 repas Transport en autocar et croisière: spectacles, danses et chants en compagnie de Georges Hamel et Gilles Desrochers 165 \$</p>	<p><b>25<sup>e</sup> des Plaines d'Abraham</b> et Spectacle « Moulin à Images » 27 juin et 4 juillet - 1 souper visite guidée des champs de bataille représentation « Wolfe et Montcalm se donnent en spectacle » transport 99 \$</p>	<p><b>LES MISÉRABLES</b> 9 et 19 juillet - 1 souper billets au parterre (section 200) au Théâtre Capitol, temps libre Festival d'été de Québec, transport 199 \$</p>	<p><b>FEUX LOTO-QUÉBEC ET FÊTES DE LA NOUVELLE-FRANCE</b> 5 août - 1 souper Sièges réservés pour les Feux à la Châte Montmorency 109 \$</p>
<p><b>TATTOO MILITAIRE</b> 29 août - 1 souper Spectacle au Colisée avec plus de 800 musiciens. Visite de l'ancienne Prison des Plaines en compagnie du général Wolfe ou Montcalm... 3<sup>e</sup> ANNÉE 149 \$</p>	<p><b>CIRQUE DU SOLEIL</b> 14 et 16 août Nouveau spectacle du 25<sup>e</sup> anniversaire à Québec. Très bons billets (catégorie 1) Souper et transport 175 \$ ou 185 \$</p>	<p><b>FESTIVAL WESTERN DE ST-TITE</b> 16 au 17 sept. - 2 repas Passport: Journée des aînés avec spectacles, danse, rodéo, hébergement à l'Auberge des Gouverneurs 225 \$</p>	<p><b>CASINO DE CHARLEVOIX</b> 1, 3, 5, 13 et 22 mars, 16 avril Incluant souper et transport 2 jours: 27 au 28 mars <b>10 PLACES</b> Hébergement au Manoir 2 repas, transport 159 \$</p>

**VOYAGES SPORTIFS**

**COURSES NASCAR**

Billets courts: Série Truck ou Nationwide et les 300 tours de la NASCAR Sprint Cup Series, transport, hébergement

**Dover Delaware**  
17 jours **12 PLACES**  
11 au 27 mai - 33 repas  
dont 2 nuits à: New Orleans, Dallas, Nashville.  
Visites: Graceland, Nasa, Musée John F.K., Bayous...  
2 749 \$

**YANKEES DE NEW YORK**  
3 jours - 28 au 30 août  
Billet de baseball, hébergement et transport  
Temps libre à New York et à Time Square, accompagné par Serge Gauthier, chroniqueur sportif  
679 \$

**NOS GRANDS SUCCÈS**

**Louisiane-Texas-Tennessee**  
La Route Musicale du Sud!  
17 jours **12 PLACES**  
11 au 27 mai - 33 repas  
dont 2 nuits à: New Orleans, Dallas, Nashville.  
Visites: Graceland, Nasa, Musée John F.K., Bayous...  
2 749 \$

**Îles-de-la-Madeleine**  
9 au 15 juillet  
18 au 24 août **12 PLACES**  
Hébergement au Château Madelinot, Centre d'interprétation du phoque, fumoir d'Antan, soirée dansante, Site d'Autrefois  
En sus: Excursion Lagune et Théâtre: Mes Îles, mon pays  
1 399 \$

**Abitibi-Baie James**  
16 au 22 juillet - 19 repas  
Visites guidées LG-1 et LG-2, Cité de l'Or, Refuge Papeau, Musée des Mines de Malartic, comédie musicale « Paradis du Nord » (75 comédiens)  
1 409 \$

**VOYAGES DE GROUPE OUTRE-MER\***

\* NAVETTE - AÉROPORT EN SUS

**AGROPOLI ET ROME**  
24 sept. **2 549 \$**  
16 jours, 37 repas, vol: Air Transat

**ROME, FLORENCE, VENISE ET SORRENTO**  
21 mai, 4 oct. **3 299 \$**  
16 jours, 25 repas, vol: Air Transat

**SÉJOUR À SORRENTO**  
15 oct. **2 399 \$**  
16 jours, 28 repas, vol: Air Transat

**GRAND TOUR D'ITALIE**  
17 mai **12 PLACES** **4 149 \$**  
16 jours, 28 repas, vol: Air Transat

**ROME AUBAINE**  
7 mai **8 PLACES**, 4 oct. **2 249 \$**  
9 jours, 9 repas, vol: Air Transat

**COSTA DEL SOL EN SÉJOUR**  
4 oct. **1 999 \$**  
16 jours, 28 repas, vol: Air Transat

**THAÏLANDE**  
27 oct. au 14 nov. **3 599 \$**  
19 jours, 42 repas, vol: Cathay Pacific

**TUNISIE (circuit et séjour)**  
29 oct. au 14 nov. **2 499 \$**  
17 jours, 42 repas, vol: RAM

**VIETNAM CLASSIQUE**  
28 oct. au 14 nov. **3 849 \$**  
18 jours, 43 repas, vol: Cathay Pacific

**FÉRIE DE NOËL À PRAGUE**  
4 au 11 déc., hôtel 4 étoiles **1 999 \$**  
8 jours, 8 repas, vol: Air Canada

**PARIS AUBAINE**  
9 jours, 14 repas, vol: Air Transat  
7 sept. (Montréal) **1 999 \$**  
10 oct. (Québec) **15 PLACES** **1 899 \$**

**GRÈCE & SES ÎLES**  
24 sept. **3 249 \$**  
16 jours, 30 repas, vol: Air Transat

**GRAND TOUR DE CORSE**  
7 mai **4 PLACES**, 1<sup>er</sup> oct. **3 399 \$**  
16 jours, 28 repas, vol: Air Transat

**PROVENCE & CÔTE D'AZUR**  
25 mai **4 PLACES**, 12 oct. **2 799 \$**  
12 jours, 20 repas, vol: Air Transat

**PARIS & NICE**  
24 mai **6 PLACES**, 27 sept. **2 949 \$**  
13 jours, 18 repas, vol: Air Transat

**PRAGUE, VIENNE, BUDAPEST, BRATISLAVA**  
24 mai **6 PLACES**, 30 sept. **3 249 \$**  
12 jours, 20 repas, vol: Air Transat

**Côte-Nord / Labrador et les Îles Mingan** **24 PLACES**  
30 juin au 6 juillet - 19 repas  
Barrage Manic V, Croisière dans les Îles-de-Mingan, visite Mine de Fer de Fermont, excursion en train de 10 H.  
Tours guidés: Labrador City, Wabush, Fermont, Sept-Îles, Baie-Comeau; Centre National des Naufrages  
1 349 \$

**Terre-Neuve et St-Pierre-et-Miquelon**  
12 jours - 34 repas - Départs du Saguenay: 20 au 31 juillet et 3 au 14 août  
2 nuits à St-John's et St-Pierre-et-Miquelon  
Gander, Bonavista, croisière à Gros Morne, Soirée Screech-in, traversiers  
À partir de **2 569 \$**

**Toronto-Niagara et les Mille Îles**  
16 au 20 septembre - 5 repas  
Tours guidés: Toronto, Niagara, Dégustation vignoble, Niagara-on-the-Lake, Croisière Mille Îles; Canal Welland; Casinos de Niagara et Ganaquoque, en sus: Tour CN; Maid-of-the-Mist  
599 \$

**New York**  
4 jours - 3 nuits:  
11 au 14 sept., 9 au 12 oct.  
Tour guidé de NY: Ground Zero, Central Park, Chinatown, Wall Street, Harlem... Croisière Statue de la Liberté, Ascension tour Panoramique « Top of the Rock », balade dans la ville illuminée, Time Square  
589 \$

**Washington, la magnifique!**  
6 jours - 5 repas  
15 au 20 octobre  
Tour guidé de Washington, cimetière Arlington (tombe JFK), Musée de la Maison-Blanche, monuments: Lincoln/Jefferson/Washington/ Guerre du Vietnam/Guerre de Corée, Basilique Immaculée Conception, Jardin Botanique, Musées du Smithsonian Institute  
759 \$

**Baie Georgienne** **Refuge des gens riches et célèbres!**  
22 au 28 juin  
19 repas dont 1 dîner buffet au Grand Hôtel (5\*), 5 excursions en bateau, randonnée en cariole, Mission Ste-Marie-au-pays-des-Hurons, Village allemand de Frankenthuth, Plus grand Magasin de Noël au monde, Musée Henry Ford  
**16 PLACES** **1 299 \$**

**Gaspésie**  
6 jours - 16 repas - Départs du Saguenay: 16 au 21 juillet et 30 juil. au 4 août  
Croisière au Rocher Percé, Eolienne Cap-Chat, Musée de la Bolduc, Parc Nat. Forillon, Gaspé, Musée des phares, Banc-de-Paspébiac, Musée Naufrage de l'Empress of Ireland  
1 169 \$

**Au pays des Amish**  
26 au 30 sept. et 3 au 7 oct.  
7 repas dont 1 dîner Amish  
Visites guidées: Philadelphie et la cloche de la Liberté, arrière-pays des Amish, Intercourse, maison traditionnelle Amish  
Musée du Chocolat de Hershey, Musée de Ganaquoque  
649 \$

**Boston - Salem et les châteaux de la Nouvelle-Angleterre**  
5 jours - 6 repas  
24 au 28 oct.  
Tour guidé de Boston, Quincy Market, Ascension de la tour Prudential, Musée JFK, Musée des sorcières de Salem, visite de 2 châteaux, route panoramique: « Ocean Drive »  
729 \$

**Las Vegas et les Parcs Nationaux Américains**  
13 au 21 oct. - 8 repas  
Départ et retour en avion (vol Air Canada)  
4 nuits à Las Vegas et visite de 5 parcs nationaux.  
En sus: Spectacle «O», Love. Navette aéroport  
2 249 \$

**INFORMATIONS/RÉSERVATIONS**





Ginette Tremblay  
ALMA  
418 668-6088  
1 877 668-5088

Michèle Tessier  
JONQUIÈRE  
418 547-4600  
1 866 590-4500

Johanne Lamontagne  
DOLBEAU  
418 276-4215  
1 877 276-4215

N.B. Prix par personne en occupation double, incluant transport, hébergement, taxes, fonds d'indemnisation des clients, des agents de voyages. Prix en vigueur au moment de l'impression.

## Le rouage de votre organisation

Suite de la page 7 (le recrutement de la main-d'œuvre) et « L'accueil, l'intégration et la rétention: comment mobiliser nos talents » (développement organisationnel).

La seconde conférence, en après-midi sera donnée par Marie Doye, formatrice et consultante en développement organisation pour Réseau DOF. Elle abordera le thème « Choisir la collaboration ».

Dans le cadre de ce colloque, les participants et participantes pourront également visiter un salon des exposants qui regroupera une dizaine d'entreprises et d'organisations reliées de près aux ressources humaines.

« De plus en plus, les ressources humaines

sont au cœur des préoccupations et cette journée apportera de l'information pertinente et permettra d'échanger avec divers spécialistes en la matière, mais aussi, de discuter avec d'autres entreprises et organismes qui vivent les mêmes préoccupations dans le domaine de la main d'œuvre », souligne Jean Paradis, président d'Équipe Alma—Lac-St-Jean.

« Dans le contexte économique actuel, certaines entreprises doivent réviser leurs pratiques en matière de gestion des ressources humaines. En effet, il n'est plus possible de nos jours de prendre pour acquis cette main-d'œuvre de plus en plus con-



LORS DE LA présentation de l'événement, Robin Harvey, représentant d'Emploi-Québec, était en compagnie de Jean Paradis, président d'Équipe Alma—Lac-St-Jean. (Photo: France Paradis)

**restaurant MAYA**

味 佳

**BUFFET À VOLONTÉ**  
MIDI ET SOIR

- Mets chinois et fruits de mer
- Mets canadiens

(tourtière, pizza, lasagne et plus encore)

**COMMANDES POUR APPORTER**  
**SERVICE DE LIVRAISON RAPIDE**

310, du Pont Nord, Alma  
**418 662-4811**

**PROMOTION SPÉCIALE GRATUIT**

Avec toute commande pour sortir de 20 \$ et plus, (avant taxes et livraison)

**OBTENEZ GRATUITEMENT, au choix :**

**RIZ 16 oz**  
OU  
**NOUILLES 16 oz**  
OU  
**CHOW MEIN 16 oz**  
OU  
**2 EGG ROLLS**

Cette offre est pour un temps limité.

Le bas d'**DOS** et vos **GENOUX** font souffrir

### La solution pour vos orthèses plantaires!

**Technologie avant-gardiste unique et brevetée**

**Conception assistée par ordinateur**

**Admissibilité à la plupart des programmes d'assurance**

**Plusieurs choix d'orthèses disponibles dont les orthèses fines de toilette**

**Marcel Bouchard**  
Animateur TVA, porte-parole de Équilibre

**CLINIQUE DU PIED EQUILIBRE**

**Consultation gratuite**

**TOUS LES MERCREDIS APRÈS-MIDI**  
Prenez rendez-vous :

**CENTRE CHIROPATRIQUE FAMILIAL**  
100, rue St-Joseph Sud suite 14, ALMA, QC G8B 7A6  
**418-668-8759**  
[www.cliniquedupiedequilibre.com](http://www.cliniquedupiedequilibre.com)

**Esther Castonguay,**  
B.Sc. kinésiologie,  
Clinicienne en orthèse plantaire

voitée. Le présent colloque représente donc une opportunité fort intéressante pour nos entrepreneurs pour regarder et questionner

leurs façons de faire en gestion des ressources humaines. Nous sommes certain que les participantes et participants trouveront des réponses pertinentes et d'actualité à leurs questions relatives à la gestion des ressources humaines », ajoute Robin Harvey, représentant d'Emploi-Québec.



**TRÈS BELLE PROPRIÉTÉ : « Clé en main »** située dans le quartier Château d'eau en arrière des Galeries Lac St-Jean, intérieur charmant, décoration de bon goût, 4 chambres, sous-sol bien aménagé, piscine, remise, à découvrir avec

**Chantale Tremblay**  
Agent immobilier affilié  
**418 668-9551**  
Bureau: **418 668-4578**  
200, av. du Pont Sud, Alma



**Inscription**

Afin d'inciter les personnes à s'inscrire en grand nombre, le coût d'inscription est de 45 \$, incluant les repas (déjeuner continental et dîner).

Les gens intéressés peuvent s'inscrire au 418 668-7676, poste 0.

**VOUS AVEZ PERDU UN ÊTRE CHER !**

**Les Amis Compatissants Lac-Saint-Jean-Est**

**Rencontre à tous les 2<sup>ème</sup> mardis de chaque mois, de 19 h à 21 h**

Lieu : **Presbytère St-Joseph d'Alma**  
Information : **668-5121 ou 668-5428**  
**343-2827 ou 344-1745**

## DÎNER-CONFÉRENCE

**cci**  
Chambre de commerce et d'industrie Lac-Saint-Jean-Est

Conférencier invité:  
**André Hains**  
Analyste financier, chroniqueur dans les médias nationaux, traite l'information économique et les affaires publiques, Éditeur du magazine « VOS FINANCES »

Thème de la conférence:  
**« LA CRISE ÉCONOMIQUE »**  
**« LE VERRE À MOITIÉ VIDE OU À MOITIÉ PLEIN »**

**Date:** Mercredi 18 mars 2009, à 11 h 30  
**Lieu:** Salle Piékouagami de l'Hôtel Universel d'Alma

**Coût (taxes incluses): 40 \$ membre**  
**Le 2<sup>e</sup> d'une même entreprise membre 35 \$**  
**Coût (taxes incluses): 45 \$ non-membre**

**Bienvenue à tous !**

Pour réservation:  
Mme Madeleine Gagnon  
Tél.: 418 662-2734 • Courriel: [cca@qc.aira.com](mailto:cca@qc.aira.com)

Hydro Québec LE LAC-ST-JEAN PROMUTUEL DU LAC AU FORD TCS Bell

POUR SOULIGNER NOS 105 ANS...

# On paie les 2 taxes

sur nos matelas Simmons, Sommex et Primo\*

En plus **105\$**

à l'achat de  
un matelas\*

CARTE-CADEAU

**949<sup>99</sup>\$**  
Simple  
sug.: 1149<sup>99</sup>

Matelas «Stratford» 191005-6

- AVEC LAINE
- Collection Beautyrest
- À ressorts ensachés «Évolution»
- Disponible ferme ou mœlleux
- Garantie 10 ans ferme

sug.: SPÉCIAL  
Double: 1399<sup>99</sup> **1099<sup>99</sup>\$**

Grand: 1499<sup>99</sup> **1199<sup>99</sup>\$**

Matelas très grand disponible.

**SIMMONS**

Et payez ce **50 MOIS**  
sans frais sans intérêt\*

En plus **105\$**

à l'achat de  
un matelas\*

CARTE-CADEAU

**1099<sup>99</sup>\$**  
Simple  
sug.: 1399<sup>99</sup>

Matelas «Whistler» 191013-4

- Collection Beautyrest
- DESSUS COUSSINÉ AVEC LAINE
- À ressorts ensachés «Évolution»
- Garantie 10 ans ferme

sug.: SPÉCIAL  
Double: 1549<sup>99</sup> **1249<sup>99</sup>\$**

Grand: 1749<sup>99</sup> **1449<sup>99</sup>\$**

Matelas très grand disponible.

**SIMMONS**

En plus **105\$**

à l'achat de  
un matelas\*

CARTE-CADEAU

**1199<sup>99</sup>\$**  
Simple  
sug.: 1499<sup>99</sup>

Matelas «Sovereign» 191021-2

- Collection Beautyrest Cartier
- AVEC VISCOSE ET LATEX
- À ressorts ensachés «Évolution»
- Garantie 10 ans ferme

sug.: SPÉCIAL  
Double: 1799<sup>99</sup> **1499<sup>99</sup>\$**

Grand: 1899<sup>99</sup> **1599<sup>99</sup>\$**

Matelas très grand disponible.

**SIMMONS**

**699<sup>99</sup>\$**  
Simple  
sug.: 899<sup>99</sup>

**14<sup>58</sup>\$**  
/48 vers.

Matelas «Prodigy» 190990

- AVEC VISCOSE ET LAINE
- Collection Deepsleep
- À ressorts Duraflex
- Garantie 10 ans ferme

sug.: SPÉCIAL 48 vers.

Double: 1049<sup>99</sup> **849<sup>99</sup>\$** **17<sup>71</sup>\$**

Grand: 1149<sup>99</sup> **949<sup>99</sup>\$** **19<sup>79</sup>\$**

Matelas très grand disponible.

**SIMMONS**

RABAIS DE  
**200\$**

**gagnon**  
**FRÈRES**



Venez à notre  
magasin d'Alma  
visiter notre  
Galerie Ashley

Conditions: La promotion «On paie les 2 taxes» est valide à l'achat de matelas Simmons, Sommex et Primo. Les lits articulés ainsi que les matelas Tempur ne sont pas éligibles à cette promotion. La promotion «Payez en 50 mois sans frais sans intérêt» (période de grâce de 2 mois suivit de 48 versements mensuels égaux) est assujettie à l'approbation du service de crédit, ne payez que les taxes de ventes et est valide à l'achat de matelas sélectionnés. La promotion «On vous offre 105\$ en carte-cadeau Gagnon Frères» est valide à l'achat de matelas sélectionnés. Ces promotions ne peuvent être jumelées à aucune autre promotion. En vigueur jusqu'au 31 mars 2009. Détails en magasin. Offre de base AIR MILES: Obtenez un mille de récompense AIR MILES™ par tranche d'achat de 50\$, excluant les taxes, les cartes-cadeaux, les frais de livraison et ne s'applique pas au financement de plus de 12 mois. \*Marque déposée/de commerce d'AIR MILES International Trading B.V., employée en vertu d'une licence par LoyaltyOne, Inc. et Groupe Gagnon Frères Inc.

## Un hommage bien mérité est rendu à Raymond Dubé

De par la recherche d'excellence qu'il a toujours cru bon de poursuivre dans sa vie personnelle et professionnelle, M. Raymond Dubé représente aujourd'hui un exemple pour ses pairs. Le moyen le plus significatif de lui démontrer a été de l'introniser au Temple de la renommée de l'association des détaillants en alimentation du Québec (A.D.A.) lors du 5e Gala ayant eu lieu dernièrement au Château Frontenac.

«Quel plaisir de rendre hommage à des gens qui ont contribué de façon notable à façonner l'histoire de l'alimentation au détail», a fait valoir d'entrée de jeu, la présidente de l'A.D.A., Annick Gazeille.

Voici l'intégral d'un texte publié dans l'édition spéciale du 5<sup>e</sup> Gala du Temple de la renommée A.D.A. ayant pour but de décrire l'histoire de Raymond Dubé, cet homme d'affaires réputé:

On dit que les gens du Royaume du Saguenay-Lac-Saint-Jean ne font jamais les choses comme tout le monde. La carrière de Raymond Dubé en est un exemple. L'homme a appris à devenir épicier, homme d'affaires, a suivi différents cours de perfectionnement dans le but de faire évoluer sa carrière et dans le but de répondre aux exigences d'un marché en constante évolution, a touché au marketing, s'est intéressé avant tout le monde aux nouvelles technologies, a appris l'anglais, et plus tard l'espagnol. De même, il joue du piano et du saxophone.

La carrière de M. Dubé sera marquée par de nombreuses rénovations et plusieurs agrandissements de son marché Metro. Mais il ne fera pas les choses comme tout le monde. Il ne choisira pas de déménager sur un nouveau site plus spacieux et contenant plus de places de stationnement, il n'agrandira pas à partir du bâtiment sur place, il appellera plutôt l'opérateur de pelle mécanique, fera choir le local, peu importe sa superficie, et en construira un nouveau, sur le même site. Dans le processus, il aura déménagé un bloc appartement entier à proximité et acheté quelques maisons autour pour les resituer dans le secteur. Voilà le marché Dubé, en plein centre-ville d'Alma.

Raymond Dubé est un retraité heureux. Depuis 16 ans, ce sont ses fils André et Richard qui mènent maintenant la destinée du marché Metro de la rue Bégin pendant qu'un autre fils, Louis, conduit un marché Metro Dubé à la sortie de la ville, secteur Delisle.

La destinée d'épicier de Raymond Dubé a commencé en 1948. Un an plus tôt, la famille Dubé arrive de Baie-Comeau, où Léo Dubé, père, a travaillé dans le domaine du papier. Raymond est alors âgé de 14 ans. Il devra aider sa mère à faire vivre la famille, en travaillant dans leur petite épicerie de 20 pieds par 20 pieds, rue Gagné à Alma, M. Dubé père étant aux prises avec une affection coronarienne. «Je prenais les commandes et allais livrer dans les maisons à l'aide de ma bicyclette de livreur.» À cette époque, le jeune Raymond n'a pas vraiment la tête au travail dans l'épicerie. Jouant du piano et ayant appris le saxophone, il forme un groupe et se rend jusqu'en Abitibi pour faire danser les filles, revenant à temps pour l'ouverture de l'épicerie le lundi. Tout un périple! La vie était alors palpitante! Même si Raymond adore la musique de Benny Goodman et les orchestres de danse avec sections de cuivre, il comprend rapidement que son avenir ne passe pas vraiment par son saxophone, même s'il continuera d'en jouer toute sa vie, formant des orchestres unissant jusqu'à 12 musiciens. La musique lui permettra toujours de s'évader et d'atteindre l'équilibre nécessaire à l'exercice d'une profession exigeante.

En 1953, Raymond Dubé offre à ses parents d'acheter le commerce. À l'âge de 20 ans, il devient épicier. L'objectif qu'il poursuivra toute



**FLORENT GRAVEL PRÉSIDENT-DIRECTEUR GÉNÉRAL de l'association des détaillants en alimentation du Québec (A.D.A.), Christian Jasmin président du conseil d'administration de l'A.D.A., Ernest Desrosiers sous ministre, Transformation Alimentaire Québec au MAPAQ, Annick Gazeille présidente sortante de l'A.D.A., et Marc Breton président du comité consultatif des marchands METRO entourent Raymond Dubé le lauréat du Temple de la renommée A.D.A. 2009. (Photo: Michel Guertin)**

sa vie : le développement, le désir de pousser plus loin, de s'améliorer, d'apprendre, de grandir. Avant que le terme soit à la mode, Raymond Dubé avait déjà intégré les notions d'amélioration continue. Conjointement à sa vie d'épicier, Raymond Dubé est avide d'apprendre. Tout ce qui est relatif et complémentaire à son métier l'intéresse: gestion, marketing, publicité, service à la clientèle. Raymond Dubé participe à des séminaires, groupes de travail, congrès, conventions. Son but : rester branché sur les récentes méthodes de gestion, être moderne, être de son temps et si possible... un peu en avance. Dans un séminaire de vente, M. Dubé apprend qu'il faut investir 1% de son budget en publicité. Au tout début de sa carrière, cela lui en coûtait 7 dollars. Il prend cet argent, va faire imprimer 100 feuilles de publicité et les fait distribuer dans la ville. Il participera en 1955 à la fondation de l'Association des détaillants en alimentation, un groupe précieuse pour lequel il recrute facilement une vingtaine de membres dans la région et qui le soutiendra dans sa recherche d'excellence. En 1960, prévoyant le plafonnement de sa clientèle de la rue Gagné, il acquiert une nouvelle épicerie, boulevard Dequen, le marché Météor. En 1964, alors que Raymond Dubé veille à la destinée de ses épiceries, il se retrouve sans baux. Ayant été mis au courant qu'une dame souhaitait vendre son épicerie de la rue Bégin, il en deviendra le nouvel opérateur. Était né Dubé Magasin Laval, 330, rue Bégin, Alma, une épicerie de 1 500 pieds carrés. On connaît déjà l'intérêt que porte Raymond Dubé pour l'innovation, le désir d'être à la fine pointe du modernisme. Dans cet esprit, la caisse enregistreuse de M. Dubé suscitait, à l'époque, un grand intérêt. Elle était à la fine pointe, calculait un tas de statistiques utiles à la gestion du commerce. Certains disaient même à la blague que la caisse valait davantage que l'épicerie au complet! En 1966, Raymond Dubé achète une maison et un terrain dans le but d'étendre ses activités ultérieurement, sur le même site. Une nouvelle épicerie sera inaugurée dans un tout nouvel édifice au 335, rue Bégin, en décembre 1970, et portera le nom de Dubé Marché d'Escompte, les activités de l'épicier s'étalant maintenant sur 7 000 pieds carrés.

Le slogan : Du « bo », du bon, Dubé! Un malheureux incendie viendra cependant assombrir l'année, forçant l'épicerie à fermer pour rénovations pendant quelque temps. C'est en 1971 que Raymond Dubé joindra les rangs du groupe Metro. 1973, le marché Dubé célébrait déjà ses 25 ans d'existence. La carrière de Raymond Dubé sera soulignée par de nombreux prix pendant la décennie 70 et la suivante, dont celui de meilleur épicier indépendant en 1979.

### L'arrivée de la nouvelle garde

Au début des années 80, le fils aîné de Raymond Dubé, André, devient vice-président, directeur général. Raymond Dubé a 56 ans. Nous sommes en 1983. Autre première régionale : le marché Dubé devient le premier commerce à munir ses caisses enregistreuses d'un lecteur optique. 1985 : Nouvel agrandissement et rénovations. En 1988, le marché R. Dubé célèbre ses 40 ans. En 1989, deux autres fils Dubé joignent les rangs: Raymond devient directeur administratif de l'entreprise et Louis, gérant des fruits et légumes. La passation des pouvoirs est bel et bien amorcée. 1990 : Il faut encore augmenter la superficie de l'épicerie pour répondre aux besoins du marché et de la clientèle jeannoise. Un immeuble à appartements sera déménagé au complet dans le but d'agrandir le marché Dubé, dont la superficie atteindra 18 000 pieds carrés en 1993.

### Un marché qui a des idées

Le marché Dubé s'est beaucoup impliqué dans la communauté, faisant ce qu'il faut pour administrer de la vie et du dynamisme par des promotions et des concours. M. Dubé se souvient entre autres d'une très bonne idée: l'organisation d'un concours de tartes aux bleuets qui passera à l'histoire, l'équipe ayant sous-estimé la fierté des cuisinières envers leurs tartes, toutes «la meilleure». On ne répètera pas cette expérience, mais il y aura toujours de la vie au marché Dubé.

### Les années de récolte

Raymond Dubé a pris sa retraite officiellement il y a maintenant 16 ans. Mais à regarder «la succession Dubé» aller, on voit qu'il a légué à ses fils un goût de dépassement, de constante évolution. Si bien qu'au début du millénaire, après une nouvelle démolition du marché Dubé, un bâtiment nouveau, ultramoderne, équipé de la plus récente technologie de pointe en termes de gestion informatique et de récupération d'énergie, voyait le jour. Le nouveau magasin de 38 000 pieds carrés en plein centre-ville est l'un des fleurons de la chaîne Metro. Arpenter ses allées est une sollicitation de tous nos sens. Le marché Dubé compte maintenant 235 employés. Raymond Dubé, pour sa part, jouit d'une retraite agréable, habitant à quelques pas de l'épicerie de ses fils, continuant ses apprentissages nombreux et se remémorant peut-être lorsqu'il passe à proximité en prenant sa marche quotidienne, la petite épicerie de 20 pieds par 20 pieds de la rue Gagné, où tout a commencé. Blagueur, il terminera en disant: «Vous savez, je pleure parfois la nuit.» Ah oui? «Bien sûr, je ne participe plus aux profits...» Et il éclate d'un grand rire, heureux de l'effet. (source: Annie Lessard, ADA).

## Lorsque effort se conjugue avec réussite

Laurie Gobeil

laurie.gobeil@transcontinental.ca

**Les mathématiques ont toujours été ma bête noire, pourtant, aujourd'hui, je ne regrette pas d'avoir concédé plus d'énergie à cette matière: ça m'a permis d'être audiologiste et j'adore ça!**

Sandie Poulin est l'exemple vivant que de passer au travers de cette matière, rébarbative pour bon nombre d'étudiants, peut rapporter beaucoup. Récemment diplômée en audiologie à l'Université de Montréal, Sandie Poulin a passé la majeure partie de sa vie en Montérégie. Pour la première fois depuis sa sortie de l'université, elle occupe ce poste à temps plein à l'hôpital de Chicoutimi.

C'est un hasard qui l'a mené à découvrir ce

## Les carrières en santé démystifiées

Grâce au partenariat

Le Lac-St-Jean/CLS

> Laurie Gobeil

laurie.gobeil@transcontinental.ca

**C'est entre autres parce que les jeunes de la région ont besoin de modèles que le Conseil du loisir scientifique (CLS) du Saguenay-Lac-Saint-Jean et le journal Le Lac-St-Jean ont décidé d'unir leurs forces et d'amorcer la réalisation de vidéos d'exploration de carrières du domaine de la santé.**

Présentées sous la forme de capsules, ces vidéos seront accessibles via un nouveau site Internet actuellement en développement par le CLS.

Ce projet s'inscrit dans le cadre du programme Les coulisses de la science proposant de faire découvrir aux jeunes tous les acteurs scientifiques de la région. Cette volonté est réalisée entre autres grâce à des visites et des rencontres dans les milieux scientifiques et technologiques dans le but de faire opter les jeunes pour des carrières reliées aux sciences.

Le programme Les Coulisses de la science s'adresse aux élèves du deuxième cycle du secondaire et aux étudiants de niveau collégial. Pour eux, il s'agit de vivre une expérience stimulante et enrichissante leur permettant d'élargir leurs possibilités de choix de carrière.

La collaboration spéciale des deux organismes est issue d'un souci commun d'informer la population sur les carrières en science et en technologie disponibles dans la région.

Audiologiste à l'hôpital de Chicoutimi, Sandie Poulin, a fait montre de beaucoup d'enthousiasme lors du premier tournage réalisé à son travail le 11 février dernier.

Pour plus d'informations sur Les coulisses de la science, vous pouvez consulter le site Internet [www.clsaglac.com/coulisses.html](http://www.clsaglac.com/coulisses.html)

métier. En consultant la liste des cours de ce programme spécialisé, elle a cliqué.

Il est faux de croire que les problèmes auditifs touchent seulement les personnes âgées. La clientèle est large. L'audiologiste qui travaille en milieu hospitalier rencontre de 20 à 25 personnes par semaine. Après avoir fait une évaluation du patient, elle distingue les besoins et trouve les solutions. Dépendamment des impacts du problème d'audition, l'intervention de certains autres professionnels est requise.

Actuellement très demandée, cette profession correspond à plusieurs types de personnalités, dépendamment du domaine dans lequel elle est pratiquée.

Pour obtenir plus de détails, consulter le reportage complet sur Internet. (Photo: Courtoisie)



**Le prix le plus bas garanti!**

**REMBOURSEMENT RAPIDE**  
(TED 14 JOURS)  
(provincial et fédéral)

**IMPÔT 15% de rabais**  
sur présentation de cette annonce\*

Important: Ne confiez pas vos impôts à n'importe qui. Faites affaire avec un professionnel dans le domaine et disponible toute l'année!

**418 668-4159**

Courriel: [claudedeclaveau@sympatico.ca](mailto:claudedeclaveau@sympatico.ca)

1040, Avenue Martel  
Alma QC G8B 6J1

Claude Claveau, B.A.A.

\*Nouveau client seulement  
\*Bon d'achat seulement

VISITEZ NOUS SUR LA CAPITALEVENDU.COM

POUR VENDRE VOTRE PROPRIÉTÉ RAPIDEMENT ET EN OBTENANT UN « BON PRIX » COMMUNIQUEZ AVEC L'AGENT DE LA CAPITALE QUI ATRÈS REALISER D'AVANTURE LA CAPITALE SAGUENAY-LAC SAINT-JEAN 418 668-4578

**Meilleur agent inscripteur-vendeur**  
**FÉVRIER 2009**

**Madame Chantale Tremblay**  
418 668-9551  
Bur.: 418 668-4578

Mme Anne Gravel, directrice de LA CAPITALE, tient à féliciter madame Chantale Tremblay pour cet honneur. Madame Tremblay profite de l'occasion pour remercier sa distinguée clientèle.

Que ce soit pour l'achat ou la vente d'une maison ou d'un commerce, vous pouvez me rejoindre au 418 668-4578.

**200, AV. DU PONT S., ALMA**

## LES SAMEDIS ET DIMANCHES, AU CENTRE-VILLE D'ALMA SUPER MARCHÉ AUX PUCES

ancien local de Gagnon Frères (PLUS DE 8 000 pi<sup>2</sup>)



Vous y trouverez divers articles :

- Neufs ou usagés
- Meubles
- Bijoux
- Antiquités
- Vêtements
- Artisanat...

Pour location de table, contactez ANDRÉ (418 769-0233)

Seulement **20\$**

Bienvenue aux artistes, artisans et commerçants

Venez vous amuser tous les dimanches, de 15 h à 21 h

### COURS DE DANSE DE LIGNE

avec **Linda Gagnon**  
de 15 h à 16 h 30

Seulement **5\$**

SUIVI D'UN SOUPER DANSANT  
(Assiette à prix populaire: 10 \$)



CE VENDREDI 13 MARS

EN SPECTACLE: Le groupe «UNE CELLULE POUR TOUS»

21 ET 28 MARS: Ax6

25 MARS: Party de cegep avec Slipshod

**RESTAURANT M. Raynald**

Billard  
Musique d'ambiance  
Souper spectacle  
Groupe rock, jazz et populaire

LE BAR **Sacré Joe**

45, St-Joseph, Alma • 418 662-4842

Express • Café internet sans fil  
Déjeuners • Menu du jour 5/7  
Menu table d'hôte • Carte de vins  
Salle de réception privée

On double le plaisir!

## LA MEILLEURE PERFORMANCE DE L'INDUSTRIE CANADIENNE

LES CHIFFRES DE VENTE DES INDUSTRIES CANADIENNES DÉMONTRENT QUE POUR FÉVRIER 2009

<b>HYUNDAI : +29,8 %</b>	GM :	-56,7 %
HONDA : -41,7 %	FORD :	-15,4 %
TOYOTA : -25,5 %	CHRYSLER :	-26,4 %
NISSAN : -12,6 %	VW :	-18,8 %
MAZDA : -19,7 %	MARCHÉ CANADIEN :	-28,9 %



**ACCENT L**  
3 portes 2009

L'AJUSTEMENT DE PRIX DE 3 600\$ VOUS DONNE :

NOUVEAU PRIX **9 995\$\*\***

NOUVELLE OFFRE À L'ACHAT

**173\$**

PAR MOIS / 2,75% financement 72 mois

TRANSPORT ET PRÉPARATION INCLUS

OFFRES DE LOCATION TOUJOURS DISPONIBLES!

### NOUVEAU MODÈLE ELANTRA TOURING 2009



À PARTIR DE

**16 195\$**

TRANSPORT ET PRÉPARATION INCLUS

### AVANT DE FINALISER VOTRE ACHAT

VENEZ COMPARER LA QUALITÉ ET LES PRIX DE NOS PRODUITS AVEC CEUX DE LA CONCURRENCE  
NOUS VOUS OFFRONS SUR TOUS NOS MODÈLES :

**GARANTIE 5 ANS**  
5 ans / 100 000 km  
Garantie globale (inclut)  
Garantie limitée de transfert aux États-Unis

**LES DEUX OFFRES COMBINÉES**  
**TAUX D'INTÉRÊT**  
À PARTIR DE **0%**

**REMISES**  
POUVANT ALLER JUSQU'À **6000\$**

PROGRAMME DE REMISE AUX DIPLÔMÉS



**HYUNDAI**

[hyundaicanada.com](http://hyundaicanada.com)

2400, av. du Pont Sud, Alma  
**418 662-2228** Téléc.: 418 662-2668



LES SŒURS D'ANDRÉ Dédé Fortin, Hélène et Sylvie Fortin sont très active au sein de la Fondation André Dédé Fortin pour la prévention du suicide et des maladies mentales. (Photo: France Paradis)

## « Chante... pour Dédé ! Chante... pour la vie ! »

*Un spectacle bénéfique et de sensibilisation  
à la cause du suicide*

> France Paradis

france.paradis@transcontinental.ca

**L**e samedi 21 mars prochain, au Complexe Jacques-Gagnon, se déroulera un spectacle qui sort de l'ordinaire intitulé « Chante... pour Dédé ! Chante... pour la vie ! ». Il s'agit d'une activité bénéfique au nom de la Fondation André Dédé Fortin et en même temps, une activité de sensibilisation à la prévention du suicide.

Sur scène, on va réunir des chanteurs et musiciens amateurs, semi-professionnels et professionnels afin de présenter un large

éventail de chansons, pour tous les goûts.

Suite au décès d'André Fortin, en mai 2000, la famille a vécu un deuil. Cependant, résolue à transformer cet événement malheureux en geste positif, en 2006, on lançait la Fondation André Dédé Fortin vouée à la prévention du suicide et des maladies mentales.

L'argent recueilli par cette fondation est versé à des organismes qui œuvrent dans ce domaine.

**Spectacle**

Votre téléphone d'affaires a besoin  
d'une pile pendant les pannes de courant?  
Nous croyons que c'est inacceptable.

Bell, performant  
sur toute la ligne.

Vous pouvez faire confiance aux services vocaux d'affaires de Bell, et ce, même pendant les pannes de courant prolongées à votre lieu d'affaires. Vidéotron<sup>MC</sup> ne peut vous offrir une telle fiabilité puisque leurs services dépendent d'une pile. Avec Bell, vous profitez d'un réseau fiable, d'un service d'urgence 9-1-1 évolué et d'un soutien technique accessible en tout temps.

Composez le 1 866 508-8861 • Visitez [bell.ca/ligneaffaires](http://bell.ca/ligneaffaires)

**Bell**

Vidéotron est une marque de commerce de Vidéotron hée.

C'est le groupe « Patrimoine musical » voué à la promotion de la chanson française qui a approché les gens de la fondation pour leur proposer de monter ce spectacle.

On a donc commencé à recruter des chanteurs et musiciens pour le spectacle et la réponse a été tellement bonne que l'on a du faire de la sélection. On présente un volet amateur, un volet semi-professionnel (des gens qui ont déjà un CD enregistré et sur le marché et un volet professionnel avec entre autre comme invitée principale la chanteuse Claire Pelletier et son conjoint Pierre Duchesne, natif d'Alma », précise Hélène Fortin, sœur d'André Fortin et permanente à la fondation.

« Les gens qui vivent une problématique de suicide sont isolés et n'osent pas demander de l'aide. Le suicide est un geste permanent à une situation temporaire », rappelle Sylvie Fortin, une autre sœur d'André.

En acceptant de travailler à la préparation de ce spectacle, on a décidé qu'avec l'argent ainsi amassé, on ferait un don à un organisme local. On a donc choisi les Travailleurs de rue d'Alma, des gens qui se dévouent corps et âme auprès des jeunes avec un travail de sensibilisation qui cadre parfaitement avec les objectifs de la fondation.

Dans la liste des artistes semi-professionnels invités, on retrouve le groupe Ouanani, Hugo Fleury, Sylvie Jean, Pascal Bouchard

ainsi qu'Isabelle Bouchard et Gilles Hudon, de la formation « Géiza ».

Les billets sont en vente au coût de 30 \$. On peut s'en procurer chez Jello Musique ou au 418 669-1318.

**Sa consommation d'alcool vous inquiète-t-elle ?**



**Groupes Familiaux AL-ANON / ALATEEN**  
Tél.: (418) 669-7213

ALATEEN, est pour les jeunes entre 8 et 18 ans.  
Réunion : Tous les lundis à 20 h 00

Groupes de Nouveau et Renouveau  
au sous-sol de l'église St-Sacrement d'Alma

*Depuis 5 ans à votre service*

**Clinique Santé Chiropratique d'Alma**

**PERSONNES ÂGÉES** • Arthrose • Rhumatisme

**ENFANTS** • Otites • Coliques • Régurgitations

**FEMMES ENCEINTES** • Maux de dos • Présentation de siège

**SPORTIFS** • Blessures : genoux, chevilles, épaules, tendinites

**TRAVAILLEURS** • Tunnel carpien • Maux de cou

**Dr David Greth, D.C. CHIROPRA TI CI EN**

**URGENCE 7 JOURS 418-480-4555**  
100, rue Scott Ouest, Alma

**CONSTRUCTION CCFMI**  
GILBERT MARTEL & Fils  
RBQ: 1859-1941-98

**DEPUIS 31 ANS À VOTRE SERVICE**

**Venez COMPARER**



**135 250\$**



**COQUILLE 48 500\$**

**novoclimat**

**ENTREPRENEUR GÉNÉRAL**  
Luc: 418 487-2579 • Carl: 418 487-6424  
Bur.: 418 668-6918

Maitre constructeur  
GABARITE MAISON NEUVE APCHB DIAMANT

**Le Bordelais**

*Venez découvrir de nouvelles saveurs*

**Le chef Danny Thibeault** reconnu pour son talent en fine cuisine a rejoint l'équipe dynamique du restaurant **Le Bordelais** pour vous offrir une sélection de plats savoureux

**Entrée**  
Crème brûlée au foie gras  
**Poisson**  
Bloc de thon grade sushi et chutney de fruits exotiques  
**Plat principal**  
Steak d'ailoyau de veau à la lapenade d'olives vertes

**Gourmandise du chef**  
Gâteau au fromage et romarin

**le Litchi** cuisine chinoise

**NOUVEAU RESTAURANT**

- Buffet chinois à volonté (tous les midis du lundi au vendredi)
- Menu à la carte
- Buffet chinois tous les samedis et dimanches soirs

Notre chef **Lucette Jean**



**OUVERT EN SOIRÉE DU JEUDI AU DIMANCHE**

HÔTEL UNIVERSEL : 1000, boul. des Cascades, Alma • POUR RÉSERVATIONS : 418 668-7419 hoteluniversel.com

L'AVANTAGE  **HYUNDAI**<sup>TM</sup>  
AU QUÉBEC, C'EST BRILLANT!

**0\$** DE COMPTANT + **0\$** DÉPÔT DE SÉCURITÉ + TRANSPORT ET PRÉPARATION INCLUS dans les mensualités.

**L'ÉVÉNEMENT  
C'EST LE TEMPS  
DE CHANGER!**



(Modèle Elantra GL Sport 2009 montré)\*

**ELANTRA L 2009**

L'AJUSTEMENT DE PRIX DE 3 850\$ VOUS DONNE :

NOUVEAU PRIX **11 995\$\*\***

NOUVELLE OFFRE À LA LOCATION

**173\$**

PAR MOIS / 60 MOIS<sup>†</sup>

NOUVELLE OFFRE À L'ACHAT

**203\$**

PAR MOIS<sup>†</sup> / 2,75 % financement 72 mois

TRANSPORT ET PRÉPARATION INCLUS.



(Modèle Tucson Limited 2009 montré)\*

**TUCSON  
L 2009**

L'AJUSTEMENT DE PRIX DE 2 200\$ VOUS DONNE :

NOUVEAU PRIX **18 995\$\*\***

NOUVELLE OFFRE À LA LOCATION

**277\$**

PAR MOIS / 60 MOIS<sup>†</sup>

NOUVELLE OFFRE À L'ACHAT

**313\$**

PAR MOIS<sup>†</sup> / 2,75 % financement 72 mois

TRANSPORT ET PRÉPARATION INCLUS.



(Modèle Santa Fe Limited 2009 montré)\*

**SANTA FE GL 2,7L 2009**

L'AJUSTEMENT DE PRIX DE 4 000\$ VOUS DONNE :

NOUVEAU PRIX **21 995\$\*\***

NOUVELLE OFFRE À LA LOCATION

**326\$**

PAR MOIS / 60 MOIS<sup>†</sup>

NOUVELLE OFFRE À L'ACHAT

**358\$**

PAR MOIS<sup>†</sup> / 2,75 % financement 72 mois

TRANSPORT ET PRÉPARATION INCLUS.

**HYUNDAI DU ROYAUME**

533, boulevard du Royaume, R.R.4  
Chicoutimi (Québec) G7H 5B1

**AVANTAGE HYUNDAI**

2400, avenue du Pont Sud, R.R.1  
Alma (Québec) G8B 5V2

**JEAN DUMAS HYUNDAI**

700, boulevard Sacré-Cœur  
Saint-Félicien (Québec) G8K 1T4

**GARANTIE  
5 ANS**

5 ans / 100 000 km  
Garantie globale limitée\*\*

Garantie complète de Hyundai sans franchise

 PROGRAMME DE REMISE AUX DIPLOMÉS

 **HYUNDAI**<sup>TM</sup>

hyundaicanada.com

TAPIS PROTECTEURS ET PLEIN DE CARBURANT INCLUS POUR TOUS LES VÉHICULES HYUNDAI.

\* Les noms, logos, noms de produits, noms de caractéristiques, images et slogans Hyundai sont des marques de commerce appartenant à Hyundai Auto Canada Corp. et sont utilisés sous licence. † Offres de location sur approbation du crédit des Services financiers Hyundai sur les modèles neufs en stock. Elantra L 2009, transmission manuelle (prix de base : 15 845\$) / Tucson L 2009, transmission manuelle (prix de base : 21 195\$) / Santa Fe GL 2,7L 2009, transmission manuelle (prix de base : 25 995\$) de 2,75 % pour 72/72/72 mois s'appliquent uniquement sur le prix de base moins l'ajustement de prix applicable à l'achat des modèles. ‡ 2009, transmission manuelle (prix de base : 25 995\$). À la location ou à l'achat des modèles annoncés obtenez 3 850\$/2009, 4 000\$/ajustement de prix applicable au prix de base. Mensualités de location de 173\$/277\$/326\$ pour 60/60/60 mois sans obligation au terme du contrat de location. Comptant initial de 0\$/0\$/0\$. Première mensualité et comptant initial requis à l'achat. Frais de livraison et de destination, Elantra L 2009, 1 495\$/Tucson L 2009, 1 765\$/Santa Fe 2009, 1 765\$/dans les offres de location. Frais d'immatriculation, d'assurance, d'engagement au registre des droits (RDPRM au Québec) et toutes taxes applicables en sus des offres de location et sont payables au moment de la livraison. Au-delà de la sécurité (0\$) pour tous les modèles. Kilométrage annuel de 20 000 km, 10¢ par km en addition. Les frais de livraison et de destination comprennent les frais de transport et de préparation, d'administration du concessionnaire et un dépot plein de carburant. 1. Les offres de financement à l'achat pour l'Elantra L 2009, transmission manuelle (prix de base : 15 845\$) / Tucson L 2009, transmission manuelle (prix de base : 21 195\$) / Santa Fe GL 2,7L 2009, transmission manuelle (prix de base : 25 995\$) de 2,75 % pour 72/72/72 mois s'appliquent uniquement sur le prix de base moins l'ajustement de prix applicable à l'achat des modèles. 2. Les offres de financement à l'achat pour l'Elantra L 2009, transmission manuelle (prix de base : 15 845\$) / Tucson L 2009, transmission manuelle (prix de base : 21 195\$) / Santa Fe GL 2,7L 2009, transmission manuelle (prix de base : 25 995\$) de 2,75 % pour 72/72/72 mois s'appliquent uniquement sur le prix de base moins l'ajustement de prix applicable à l'achat des modèles. 3. Les offres de financement à l'achat pour l'Elantra L 2009, transmission manuelle (prix de base : 15 845\$) / Tucson L 2009, transmission manuelle (prix de base : 21 195\$) / Santa Fe GL 2,7L 2009, transmission manuelle (prix de base : 25 995\$) de 2,75 % pour 72/72/72 mois s'appliquent uniquement sur le prix de base moins l'ajustement de prix applicable à l'achat des modèles. 4. Les offres de financement à l'achat pour l'Elantra L 2009, transmission manuelle (prix de base : 15 845\$) / Tucson L 2009, transmission manuelle (prix de base : 21 195\$) / Santa Fe GL 2,7L 2009, transmission manuelle (prix de base : 25 995\$) de 2,75 % pour 72/72/72 mois s'appliquent uniquement sur le prix de base moins l'ajustement de prix applicable à l'achat des modèles. 5. Les offres de financement à l'achat pour l'Elantra L 2009, transmission manuelle (prix de base : 15 845\$) / Tucson L 2009, transmission manuelle (prix de base : 21 195\$) / Santa Fe GL 2,7L 2009, transmission manuelle (prix de base : 25 995\$) de 2,75 % pour 72/72/72 mois s'appliquent uniquement sur le prix de base moins l'ajustement de prix applicable à l'achat des modèles. 6. Les offres de financement à l'achat pour l'Elantra L 2009, transmission manuelle (prix de base : 15 845\$) / Tucson L 2009, transmission manuelle (prix de base : 21 195\$) / Santa Fe GL 2,7L 2009, transmission manuelle (prix de base : 25 995\$) de 2,75 % pour 72/72/72 mois s'appliquent uniquement sur le prix de base moins l'ajustement de prix applicable à l'achat des modèles. 7. Les offres de financement à l'achat pour l'Elantra L 2009, transmission manuelle (prix de base : 15 845\$) / Tucson L 2009, transmission manuelle (prix de base : 21 195\$) / Santa Fe GL 2,7L 2009, transmission manuelle (prix de base : 25 995\$) de 2,75 % pour 72/72/72 mois s'appliquent uniquement sur le prix de base moins l'ajustement de prix applicable à l'achat des modèles. 8. Les offres de financement à l'achat pour l'Elantra L 2009, transmission manuelle (prix de base : 15 845\$) / Tucson L 2009, transmission manuelle (prix de base : 21 195\$) / Santa Fe GL 2,7L 2009, transmission manuelle (prix de base : 25 995\$) de 2,75 % pour 72/72/72 mois s'appliquent uniquement sur le prix de base moins l'ajustement de prix applicable à l'achat des modèles. 9. Les offres de financement à l'achat pour l'Elantra L 2009, transmission manuelle (prix de base : 15 845\$) / Tucson L 2009, transmission manuelle (prix de base : 21 195\$) / Santa Fe GL 2,7L 2009, transmission manuelle (prix de base : 25 995\$) de 2,75 % pour 72/72/72 mois s'appliquent uniquement sur le prix de base moins l'ajustement de prix applicable à l'achat des modèles. 10. Les offres de financement à l'achat pour l'Elantra L 2009, transmission manuelle (prix de base : 15 845\$) / Tucson L 2009, transmission manuelle (prix de base : 21 195\$) / Santa Fe GL 2,7L 2009, transmission manuelle (prix de base : 25 995\$) de 2,75 % pour 72/72/72 mois s'appliquent uniquement sur le prix de base moins l'ajustement de prix applicable à l'achat des modèles. 11. La garantie globale limitée de Hyundai couvre la plupart des pièces du véhicule contre les défauts de fabrication sous réserve du respect des conditions normales d'utilisation et d'entretien. 12. Certaines conditions peuvent s'appliquer pour le Programme de remise aux diplômés. Le concessionnaire peut vendre à prix moindre. Voir un concessionnaire pour tous les détails.

## Reine-Aimée Côté écrit avec son cœur de mère

Son 2<sup>e</sup> roman, « L'échappée des Dieux »

> France Paradis  
france.paradis@transcontinental.ca

L'auteure almatoise Reine-Aimée Côté récidive avec un deuxième roman, « L'échappée des Dieux ». Dans ce livre que l'on ne lit pas nécessairement pour l'histoire, mais tout autant pour le style d'écriture, Reine-Aimée Côté a laissé parler en mots son cœur de mère pour donner vie à ses personnages, coincés entre le milieu théâtral et le retour à la terre.

Ce vendredi 13 mars, à compter de 19 h 30, à la bibliothèque publique d'Alma, Reine-Aimée Côté lancera son nouveau livre. Une bonne amie, Marjolaine Bouchard, auteure de roman jeunesse, sera de la partie pour lui rendre hommage. Un frère et une sœur feront une lecture publique de certains passages du livre.

Dans « L'échappée des Dieux », publié chez VLB éditeur, Reine-Aimée Côté raconte l'histoire de Lisa qui a laissé derrière elle son métier de comédienne et le milieu théâtral pour partager la vie de Louis et au début de la quarantaine, fonder une famille. Mais Morel, son ancien metteur en scène et amant revient la solliciter et Lisa s'interroge sur ces choix.

Reine-Aimée Côté explore ainsi le thème de la maternité alors qu'une grossesse inattendue vient chambouler la vie de son personnage principal.

Dans ce personnage sorti tout droit de son imagination, il y a aussi toutes les pensées de l'auteure qui, au moment d'avoir ses enfants, a du faire le sacrifice de retourner travailler pour les faire vivre au lieu de pouvoir profiter pleinement de ces moments magiques.

« Les déchirements, les questionnements, les déceptions, tout y passe. J'utilise des phrases poétiques et certains m'ont même dit que mon livre était comme un long poème », avoue Reine-Aimée Côté.

Cette histoire à l'écriture poétique, très sensible et proposant des images très évocatrices s'étale sur 129 petites pages où chaque

mère se retrouvera confrontée.

Rappelons que Reine-Aimée Côté avait remporté, en 2004, le prix Robert-Cliche avec son premier roman « Les bruits ». Elle a également publié en 1996 un recueil de nouvelles, « Le bal des miséreux » et en 1997, un recueil de poésie, « Haillons de lune ». Toute la population est invitée à ce lancement.

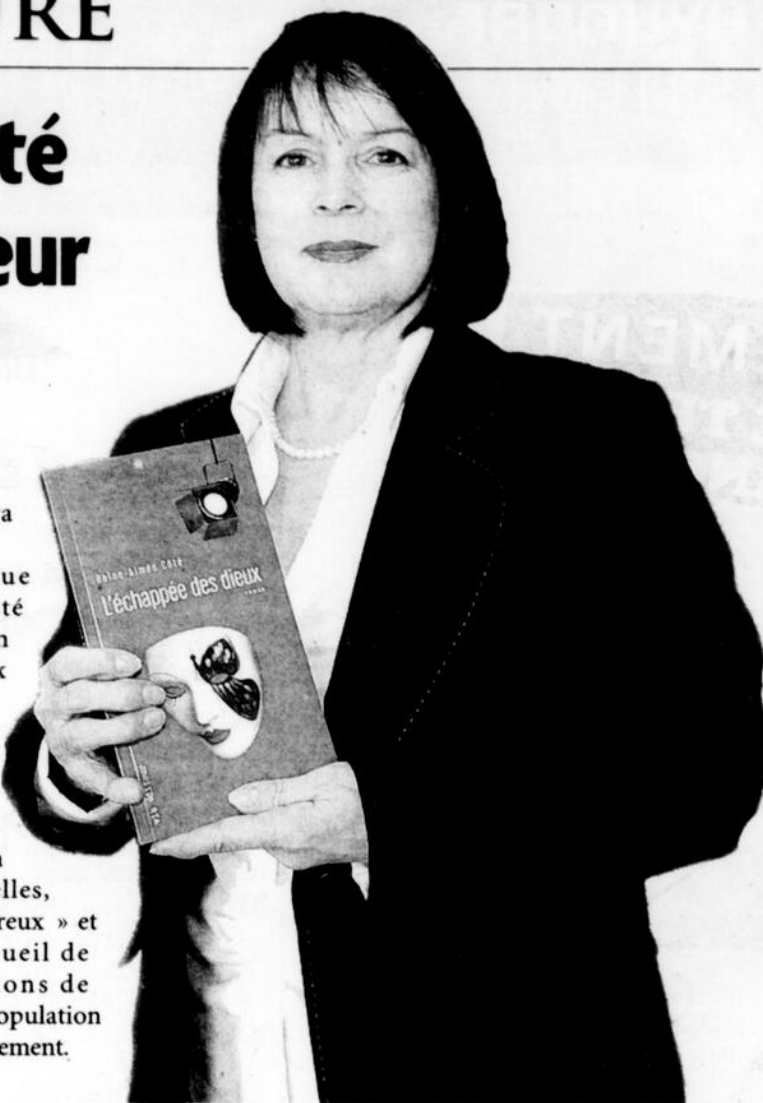

CE VENDREDI 13 mars, à compter de 19 h 30, à la bibliothèque publique d'Alma, Reine-Aimée Côté lancera son nouveau livre. (Photo: France Paradis)

**PATRIMOINE MUSICAL**  
PRESTATIONS MUSICALES - MUSIQUE D'AMBIANCE  
POUR TOUTES OCCASIONS

INFORMATIONS:  
**CLAUDE BERGERON**  
accordéon et chant  
418 349-1080 418 668-5092

**GILLES HUDON**  
guitariste  
418 480-7397

NOUVEAU!  
Transcription de  
partitions musicales  
(à partir de l'audio)

ADMINISTRÉ PAR  
Groupe  
Inter-action  
Travail

HORAIRE DU 13 AU 19 MARS 2009

**cinéma**  
complexe alma  
1000, boul. des Cascades ouest  
662-FILM

SPECIAL MARS Adm.: 5 \$

**DÉDÉ, À TRAVERS LES BRUMES** (13+)  
Sam. & Dim.: 12h30 - 15h25 - 18h30 - 21h25  
Tous les soirs: 18h30 - 21h25

**LES GARDIENS** (13+Violence/Horreur)  
Samedi & Dimanche: 14h30 - 20h30  
Tous les soirs: 20h30

**POLYTECHNIQUE** (13+Violence)  
Sam. & Dim.: 13h30 - 15h30 - 19h30 - 21h30  
Tous les soirs: 19h30 - 21h30

**LE BONHEUR DE PIERRE** (G)  
Sam. & Dim.: 12h50 - 15h25 - 18h50  
Tous les soirs (sauf lundi): 18h50

**PALACE POUR CHIENS** (G)  
Samedi & Dimanche: 12h30

**VENDREDI 13** (13+Violence/Horreur)  
Tous les soirs: 18h30 - 21h30

\*\*\* Ciné-Club \*\*\*

**SYNECDOQUE N.Y.** (13+)  
Lundi: 19h30

NOUVEAU SITE INTERNET  
WWW.CINEMACOMPLEXEALMA.COM

**Auditorium d'Alma**  
36<sup>e</sup> saison

*Place au spectacle*



**Mes Aïeux**  
Jeudi 12 mars, 20 h  
Admission : 36 \$ / 31 \$ TJ  
et 65 ans et +



**La Casta Flore**  
Vendredi 13 mars, 20 h  
Admission : 36 \$ / 31 \$ TJ  
et 65 ans et +



**Fred Pellerin**  
Mardi 17 mars  
Admission :  
35 \$ / 30 \$ TJ  
et 65 ans et +



**Les Chick'n Swell**

Vendredi 20 mars, 20 h  
Admission : 27 \$ / 22 \$ TJ  
et 65 ans et +



**Renée Martel**  
Vendredi 3 avril, 20 h  
Admission : 32 \$ / 27 \$ TJ  
et 65 ans et +

Toute l'information sur:  
[www.auditoriumalma.net](http://www.auditoriumalma.net)  
Billets en vente à Alma,  
à la Tabagie Gai-Lon-La et Dequen,  
à la billetterie de l'Auditorium d'Alma :  
**418 669-5135**  
En ligne au [www.reservatech.net](http://www.reservatech.net)  
418 545-3330 - Ext.: 1 877 545-3330

[www.reservatech.net](http://www.reservatech.net)  
BILLET EN LIQUID EN TOUT TEMPS - SECRETS EN LIQUID EN TOUT TEMPS

**Cinéma à l'affiche**

Dès le 13 mars 2009

### À TRAVERS LES BRUMES

Dans la blancheur de la campagne québécoise, à St-Étienne-de-Bolton dans l'Estrie, Dédé Fortin et ses Colocs se retirent pour composer ce qui deviendra leur plus célèbre mais aussi leur dernier album, *Dehors Novembre*. Durant presque 1 an, Dédé y compose et écrit ses chansons, la majorité du temps seul, oscillant entre moments de création et périodes d'angoisse plus profonde. Le chanteur y fait en quelque sorte le bilan de sa vie et revisite certains pans de son passé qui viennent parfois le hanter, parfois l'inspirer.

Articulé autour de cette double trame chronologique, où le passé et le présent du chanteur s'entrecroisent, le film nous fait assister à la fois à la naissance de cet artiste important pour la chanson québécoise, mais aussi à sa lente descente en lui-même qui le mènera à son suicide, au mois de mai de l'an 2000.

Complexé Jacques-Gagnon  
1000, boul. des Cascades O., Alma • 418 662-3456  
[www.cinemacomplexealma.com](http://www.cinemacomplexealma.com)

13 ans et +

à travers les brumes

avec **Sébastien Ricard**

[dedeofilm.com](http://dedeofilm.com)

# Sears

Fêtez le printemps!

Nouvelle saison. Nouvelle allure.  
Nouvelle garde-robe

**rabais 40%**  
LES INCONTOURNABLES DU PRINTEMPS:  
• blouse à ruchés  
• pantalon écourté.  
Comme montré.  
Rég. Sears 39,99. Chac. 23,99  
Et, rabais de 30%  
\*Tous les autres vêtements Jessica à prix ordinaires. Comprend les tailles Petite et Image

**MODE FÉMININE**  
**rabais 40%**  
TOUS LES SÉPARABLES TRADITION COUNTRY COLLECTION®/MD 'GINGHAM'  
Et, rabais de 30% \*Tous les vêtements Tradition Country Collection à prix ordinaires

**Cadeau avec Elizabeth Arden pour le printemps**  
Une valeur totale de **140\$\*\***  
Avec tout achat de 38 \$ ou plus\* de produits Elizabeth Arden, recevez en prime cet ensemble de 9 pièces  
Comprend: 15 ml de crème hydratante Ceramide Plump Perfect FPS 15, 7 capsules Ceramide Gold, 50 ml de crème nettoyante purifiante Ceramide, 5 ml de formule anti-âge Prevage, 15 ml de baume apaisant réparateur Eight Hour, 3 ml de mascara Ceramide Lash Extending Treatment, compact de luxe avec duo Bronzer, 2 ombres à paupières, 2 brillants à lèvres Ceramide Plump Perfect et 5 ml d'eau de parfum Mediterranean.  
Jusqu'au 22 mars

**rabais 30%**  
\*TOUTES LES ROBES DE PRINTEMPS À PRIX ORDINAIRES

**MODE FÉMININE**  
**rabais 40%**  
\*TOUTES LES VESTES NEVADA®/MD À PRIX ORDINAIRES POUR FEMMES  
Et, rabais de 30%  
\*Tous les autres vêtements d'extérieur de printemps à prix ordinaires

**MODE MASCULINE**  
**rabais 40%**  
JEANS LEVI'S®MD 501MD ET 505MD EN DENIM À PRIX ORDINAIRES DE 69,99-79,99 POUR HOMMES.  
Chacun 41,99-47,99

**MODE MASCULINE**  
**rabais 25%**  
TOUS LES VÊTEMENTS D'EXTÉRIEUR RETREAT®/MD, PIERRE CARDIN®/MD, BOULEVARD CLUB®/MD ET ALPINETEK®/MD À PRIX ORDINAIRES POUR HOMMES

**rabais 35%**  
JEANS NEVADA DE COUPES VARIÉES EN DENIM À PRIX ORDINAIRE DE 39,99 ET HAUTS EN TRICTOT, CHEMISES SPORT, PANTALONS ET SHORTS\* POUR HOMMES  
Jeans. Chacun 25,99

**rabais 35%**  
\*TOUS LES VÊTEMENTS LEVI'S À PRIX ORDINAIRES POUR HOMMES

**DESSOUS FÉMININS**  
**rabais 25%**  
\*TOUS LES SOUTIENS-GORGE ET CULOTTES COORDONNÉS SUR CINTRE TRIUMPH®/MD, LIZ 'OXYGEN', LIZ 'MATERNITY', IN.JOY, Jessica, VANITY FAIR®/MD ET VOGUE DESSOUS®/MD À PRIX ORDINAIRES  
Et, rabais de 25% \*Tous les sous-vêtements de maintien Nancy Ganz® 'Love Your Body', Liz et Flexees® à prix ordinaires

**rabais 40%**  
\*TOUS LES SOUTIENS-GORGE ET CULOTTES EN BONNE VENTE Bra®/MD À PRIX ORDINAIRES

**TÉLÉVISEUR**  
LIQUIDATION DE MODÈLES EN MONTRE  
Dans la limite des stocks. Dans certains magasins seulement  
**MAINTENANT 1049<sup>94</sup>**  
TÉLÉVISEUR HAUTE DÉFINITION SONY BRAVIA®/MD 1080p 40 PO À CL  
N° KDL40S4100. N° 13855. Étail 1299,99  
Aussi à prix de liquidation: télé 46 po. N° 13856. Étail 1699,99  
Maintenant 1399,94

**rabais 40%**  
COMPLÈT À RAYURES FINES POUR GARÇONS, EN TAILLE Comme montré.  
Rég. Sears 99,99. Chac. 59,99  
Et, rabais de 25%  
\*Tous les vêtements habillés à prix ordinaires pour garçons et filles, en tailles bébé à 18

**rabais 25%**  
\*TOUS LES VÊTEMENTS NEVADA®/MD À PRIX ORDINAIRES POUR GARÇONS ET FILLES, EN TAILLES 4-18

**MODE ENFANTINE**  
**rabais 25%**  
\*TOUS LES VÊTEMENTS DE SPORT PURE NRG ATHLETICS™/MC À PRIX ORDINAIRES POUR GARÇONS ET FILLES, EN TAILLES 4-18 ET LES VÊTEMENTS DE SPORT BROOKS®/MD ET NIKEM® POUR GARÇONS, EN TAILLES 7-18

En tant que client VIP, vous pouvez profiter de l'une de ces offres spéciales:  
**LES VENDREDI 13 ET SAMEDI 14 MARS 2009 SEULEMENT**  
Avec la carte Sears ou la carte MasterCard® Sears®, pour tout achat de 1500 \$ ou plus, avant les taxes, de meubles\*, ensembles matelas-sommier et gros appareils ménagers, vous avez le choix entre...  
**Pas d'intérêt avant janvier 2012\*** ou obtenez le double de points du Club Sears  
**Bon d'achat de marchandises de 50 \$ Superdollars\*** et de livraison gratuite  
**2 jours de prix spéciaux**  
En plus: • café gratuit • rafraîchissements • collations et d'autres super offres en magasin  
\*Détails en magasin

**RÉG. SEARS 2599<sup>99</sup>**  
**RABAIS 50%**  
**MAINTENANT 1299<sup>99</sup>**  
COMMANDEZ: R0184 WE032F5 A J  
**SOLDES SEARS-O-PEDIC®/MD**  
GRAND ENSEMBLE MATELAS-SOMMIER 2 PLACES SEARS-O-PEDIC «ESQUIRE PLUS» À SURFACE COUSSINÉE  
3163SY Formats lits 1 place, 2 places et TG 2 places aussi à 50% de rabais  
COMMANDEZ: R0184 WE032F5 A J

**JOURS KENMORE**  
**RABAIS 100\$**  
**499<sup>99</sup>**  
REFRIGÉRATEUR DE 18,2 PI' CONGÉLATEUR EN HAUT  
• portes texturées  
• réglage de température  
• 2 tablettes coulissantes en verre  
• 2 hydrateurs transparents  
Rég. Sears 599,99  
Prix en vigueur jusqu'au dimanche 29 mars 2009, si Sears est ouvert  
CLIQUEZ OU TÉLÉPHONÉZ: 800 411 912

**RABAIS 200\$**  
**599<sup>99</sup>**  
CUISINIÈRE 30 PO À DESSUS LISSE ET À FOUR AUTONETTOYANT  
• four d'une capacité de 5,3 pi'  
Rég. Sears 799,99  
CLIQUEZ OU TÉLÉPHONÉZ: 228 460 902

**RABAIS 150\$**  
**599<sup>99</sup>**  
LAVE-VAISSELLE CUVE HAUTE 24 PO À ENCASTRER\*\* AVEC PANIERS EN NYLON  
• Insonorisation QuietGuard™ de luxe N° 13732.  
Rég. Sears 749,99  
Aussi en noir et en biscuit.  
Supplément pour noir sur acier inoxydable  
Prix en vigueur jusqu'au dimanche 29 mars 2009, si Sears est ouvert  
\*\*Supplément pour l'installation  
CLIQUEZ OU TÉLÉPHONÉZ: 2284 WE032F C A

Prix en vigueur du samedi 14 au vendredi 20 mars 2009, sauf avis contraire, dans la limite des stocks.  
Certains articles ont peut-être été soldés au cours de la semaine dernière. Achats sur place seulement.  
\*Ces offres de rabais: à l'exclusion des articles dont le prix se termine par .97 et .88, des modèles Columbia™ et LNH™, des articles 'Achat spécial' dont le prix se termine par .88, des articles 'Achat spécial', des offres '2 pour 1', des articles actuellement annoncés, des articles de liquidation des fabricants, des duos, des emballages multiples, des shorts et pantalons corsaire Tradition et Tradition Country Collection et des jeans en denim Nevada à prix ordinaire de 49,99 pour hommes

FORMATION • ENTREPRENEURIAT • RELÈVE



LA FORMATION :

# LE FER DE LANCE DE NOTRE AVENIR ÉCONOMIQUE

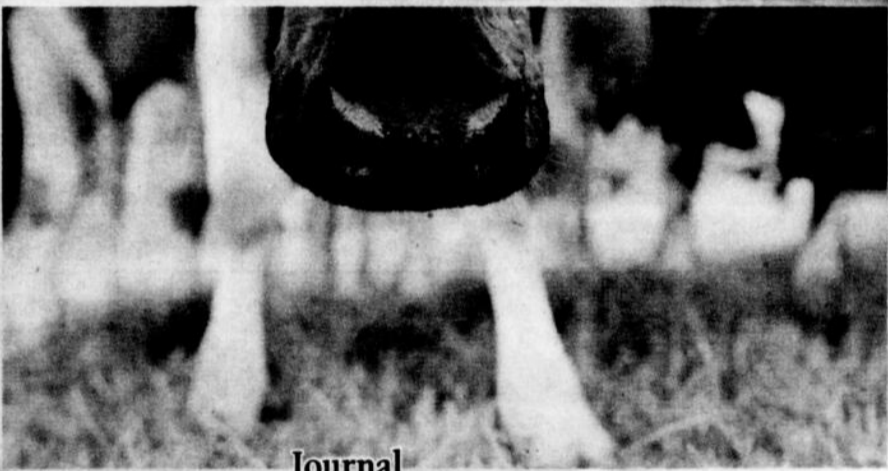

SECTION SPÉCIALE Journal  
LE LAC-ST-JEAN  
www.lacstjean.com



*Le conseil municipal de la Ville d'Alma  
est fier de travailler conjointement  
avec ses partenaire de l'enseignement,  
de la formation et de  
l'entrepreneuriat au développement  
de notre milieu de vie.*

# FORMATION • ENTREPRENEURIAT • RELÈVE

## LA FORMATION : LE FER DE LANCE DE NOTRE AVENIR ÉCONOMIQUE

# La formation, le fer de lance de notre avenir économique !

La crise économique mondiale rattrape progressivement toutes les régions du Québec, incluant celle du Saguenay—Lac-Saint-Jean. Heureusement, nous avons connu des développements économiques intéressants au cours des dix dernières années avec la réalisation de projets majeurs, ce qui a permis de consolider nombre d'entreprises.

Cependant, nul ne peut nier les impacts de la présente situation économique sur les emplois. Dans le domaine forestier, le contexte demeure encore difficile; dans le domaine des alumineries, les projets d'envergure ne sont pas abandonnés, mais décalés dans le temps; dans l'ensemble, l'économie est plus fragile. Cependant, pour nos entreprises, tous secteurs confondus, les défis sont plus que jamais de taille pour maintenir un niveau de qualité au chapitre des services et des produits tout en demeurant concurrentiel face à un monde où la recherche du plus bas coût de production, demeure un élément fondamental de survie.

Plus que jamais, nos gestionnaires d'entre-



doivent contr-

er quotidiennement les effets de la crise économique. Mais également, ils doivent conjuguer avec la concurrence extérieure, les besoins impératifs d'une main d'œuvre qualifiée et polyvalente tout en limitant les effets du départ massif à la retraite d'employés d'expérience.

À travers les effets combinés de ces différents contextes, les employeurs ont des attentes très élevées envers les différentes maisons d'enseignement au chapitre de la qualité et de la pertinence de la formation, en regard des attentes du marché.

Notre région compte sur un solide et vaste réseau de maisons d'enseignement de niveau secondaire, collégial et

universitaire. Elles ont développé une complémentarité et une solide expertise dans les créneaux traditionnels de formation tout en étant à l'affût des nouveaux besoins de formation exprimés par le milieu des affaires.

Dans le cadre de ce cahier spécial intitulé « La formation, le fer de lance de notre avenir économique ! » le Journal Le Lac-St-Jean vous dresse un portrait des tendances du marché de l'emploi pour les prochaines années, des besoins en terme de formation et des secteurs qui seront générateurs d'emplois pour les prochaines années.

Bonne lecture.

## Des formations d'un jour, à valeur ajoutée, pour les organisateurs d'événements de la région

L'Académie de formation en événements se rendra dans la région, du 20 au 27 avril prochains, pour offrir aux organisateurs d'événements des formations d'un jour sur l'organisation de réceptions, de galas, de congrès, colloques, de tournois de golf, de fêtes populaires et festivals, et sur la commandite événementielle.

« C'est à la suggestion de plusieurs organisateurs d'événements de la région et avec la complicité de Myriam Larouche, À l'Orée des Champs de Saint-Nazaire, que j'ai décidé de tenir ces formations au Saguenay-Lac-Saint-Jean. Jusqu'à main-

tenant ces formations étaient dispensés à Montréal et à Québec. En raison de la conjoncture économique actuelle, cette initiative permettra aux organisateurs d'événements en quête d'une formation d'y participer à coût moindre, non seulement d'une réduction du frais d'inscription, mais des dépenses reliées au déplacement, de souligner Monsieur Renaud Y. Huot, formateur de l'Académie. »

Ces formations s'adressent à toute personne impliquée dans l'organisation d'événement, peu importe le nombre d'années d'expérience. Ce type de formation

offre un ressourcement, une mise à niveau sur les connaissances acquises, les façons de faire les choses, l'exploitation de nouveaux outils, de nouvelles technologies en ce domaine, les tendances du marché de l'événementiel, particulièrement dans le contexte actuel.

Pour en savoir davantage, vous pouvez consulter le site : [www.saglac.formation-evenements.qc.ca](http://www.saglac.formation-evenements.qc.ca)

Source : L'Académie de formation en événements

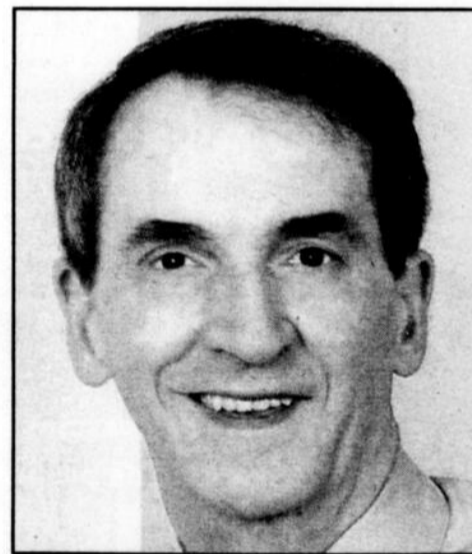

Renaud Y. Huot, formateur



L'Académie de formation en événements

Inscrivez-vous sans tarder!  
Nombre limité de places

Pour informations et inscription en ligne : [www.saglac.formation-evenements.qc.ca](http://www.saglac.formation-evenements.qc.ca)

- ✓ Vous organisez des événements?
- ✓ Vous désirez parfaire vos connaissances et votre méthode de travail?
- ✓ En savoir davantage sur les tendances en événements?

L'ACADÉMIE DE FORMATION EN ÉVÉNEMENTS, avec la complicité d'une entreprise de votre région, À L'ORÉE DES CHAMPS DE SAINT-NAZAIRE, tiendra une série de Formations d'un jour en organisation d'événements, en avril prochain :

- La commandite événementielle
- L'organisation de réceptions
- La logistique de congrès, colloques
- L'organisation de concours et de galas d'excellence
- L'organisation de tournois de golf
- L'organisation de fêtes populaires, champêtres, festivals



# Le certificat de qualité des initiatives de formation

Une autre façon pour les entreprises de rencontrer les exigences de la loi du 1 %



La Loi favorisant le développement de la formation de la main-d'œuvre a été modifiée en 2007 et porte maintenant le nom de la Loi favorisant le développement et la reconnaissance de la main-d'œuvre. Parmi les modifications à la loi se trouve l'opportunité pour les entreprises et organisations assujetties à la Loi d'obtenir un *certificat de qualité des initiatives de formation* qui lui permettra pour une période de trois ans d'être exemptée de déclarer annuellement ses dépenses de formation. Ce certificat vient grandement alléger les obligations administratives de la loi pour les entreprises qui peuvent démontrer leur implication exemplaire dans le développement des compétences de leurs employés.



Cette démarche implique de mettre en place un processus de développement continu des compétences qui comprend une analyse de la situation de l'entreprise, une identification des besoins de formation et des modes d'évaluation des impacts de la formation offerte. L'ensemble de ce processus se fait de manière conjointe entre l'entreprise et ses employés, entre autre par la mise en place d'un comité de formation.

Tout dépendant de la situation de votre entreprise en regard avec la formation, les actions à entreprendre en vue d'obtenir le *certificat de qualité des initiatives de formation* peuvent être plus ou moins grands. Concrètement, une entreprise désirant être exemptée des obligations administratives de la loi doit s'engager dans un processus rigoureux qui lui permettra de mieux faire répondre les efforts de formation à ses objectifs prioritaires. En collaboration avec un conseiller en formation, il sera possible pour l'entreprise, entre autres, de se doter

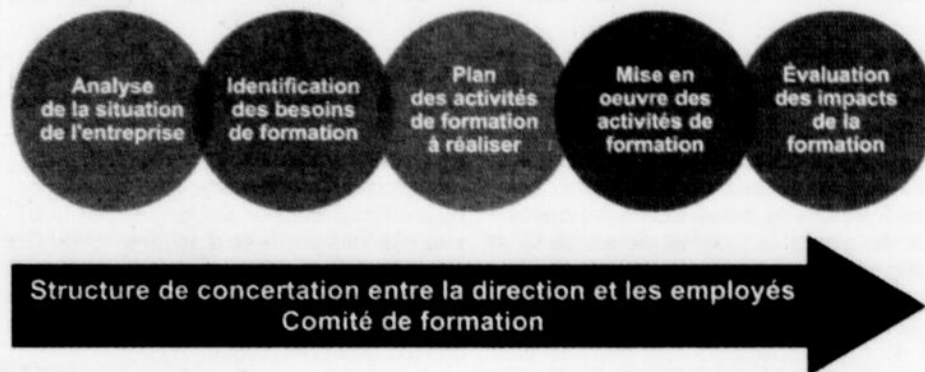

d'une politique de formation, de déterminer les objectifs de formation en lien avec sa stratégie d'affaires et de mettre en place les outils de suivi de la formation de ses employés. En étant proactif dans la détermination des besoins et dans la mise en oeuvre des formations, l'entreprise tire donc un bénéfice accru de ses investissements en formation tout en respectant les obligations de la loi.

À l'heure actuelle, seulement une vingtaine d'entreprises au Québec sont titulaires du *certificat de qualité des initiatives de formation*, mais ce nombre continue sans cesse d'augmenter au fur et à mesure que les avantages de ce nouveau dispositif de la loi sont connus.

Le *certificat de qualité des initiatives de formation* émis par Emploi-Québec vient témoigner des efforts en formation et en développement des compétences déployés par votre entreprise en lien avec ses objectifs prioritaires. Il représente une marque distinctive auprès de vos clients tout en vous libérant des obligations administratives de la loi.

Jean-David Couture,  
Agent de développement,  
Forgescom, services aux entreprises  
Commission scolaire du Lac-Saint-Jean



Commission scolaire  
du Lac-Saint-Jean

« Savoir, Être et Agir »



Certifié ISO 9001 : 2000

## PARTENAIRE DE VOS COMPÉTENCES

- ☞ Analyse des besoins de formation
- ☞ Conception de programmes de formation
- ☞ Élaboration de matériel pédagogique
- ☞ Évaluation des résultats et suivi post-formation
- ☞ Formation de formateurs internes
- ☞ Organisation et diffusion de la formation dans nos locaux ou en entreprise
- ☞ Accompagnement professionnel
- ☞ Services conseils en gestion des ressources humaines
- ☞ Soutien en développement organisationnel
- ☞ Plan de gestion de la formation
- ☞ Gestion de projet

FORmation  
GESTion  
COMMunication

Pour nous joindre : 669-6040 [www.forgescom.com](http://www.forgescom.com)



# FORMATION • ENTREPRENEURIAT • RELÈVE

LA FORMATION : LE FER DE LANCE DE NOTRE AVENIR ÉCONOMIQUE

## EXPERTIS Formation continue du Collège d'Alma

Le Collège d'Alma est un cégep des plus actifs dans le secteur de la formation continue à travers le réseau collégial québécois. Au cours des dernières années, le Collège a su maintenir une offre de service complète et variée tout en développant et en adaptant ses programmes pour répondre de façon adéquate aux besoins des adultes et à la réalité du marché du travail.

Expertis Formation continue regroupe les différents services de formation offerts

aux personnes en entreprise ou à la recherche d'une formation de qualité leur permettant d'évoluer sur le marché du travail. Sa mission est d'accompagner les entreprises et les organismes dans un processus de formation, de consultation et de développement en considérant que chaque client est unique.

« L'adulte qui désire poursuivre des études, que ce soit pour compléter une formation antérieure, pour approfondir ses

connaissances, pour se perfectionner ou se recycler dans un secteur d'activité spécifique ou tout simplement pour favoriser son épanouissement personnel sur les plans culturel et social, trouvera au Collège d'Alma des services qui répondent à ses besoins. Sur la scène régionale, 87 % des détenteurs d'une attestation d'études collégiales (AEC) sont engagés dans un projet professionnel », souligne Marie Briand, conseillère en formation.

Toujours à l'écoute de sa clientèle, l'équipe d'EXPERTIS Formation continue a su tenir compte des attentes des élèves et adapter ses services en conséquence.

Le Collège d'Alma offre à sa clientèle adulte une gamme variée de services, de l'accueil à la sanction des études, en passant par la reconnaissance des acquis, ainsi qu'une formation diversifiée, actuelle et de qualité. (J.L.H.)

### Techniques policières



Inscription printemps 2009  
Promesse d'embauche d'une communauté autochtone exigée

### Sûreté Industrielle et commerciale



En 2007, 27 000 personnes occupent un emploi d'agent de sécurité au Québec

### Ébénisterie d'art



NOUVEAU  
Formation de jour ou de soir

### Exploitation d'une entreprise apicole



À surveiller bientôt!  
Reconnaissance des acquis  
Formation en ligne

### Archives médicales (DEC)

À surveiller  
Nouveau programme

### Techniques d'intervention en milieu carcéral

Domaine d'emploi très prometteur  
Prochaine cohorte: janvier 2010

## Avec nous... tout au long de la vie!

### N'hésitez pas à faire appel à nous pour :

- Discuter de votre retour aux études.
- Évaluer vos besoins de formation
- Faire reconnaître vos compétences par notre service de reconnaissance des acquis et des compétences (RAC):
  - Agriculture
  - Administration
  - Bureautique
  - Sécurité



Christine Veillette, Marie Briand, Maryse Grenon, directrice, Pierre Simard, Christine Verreault, Lise Martel et Guylaine Harvey

### Service aux entreprises

- Dresser le profil de compétences de vos ressources humaines.
- Établir un programme de formation efficace pour votre personnel

### Formation sur mesure

- Économie sociale
- Intervention auprès des personnes lors des situations d'urgence
- Élaboration d'un plan de mesures d'urgence
- Hygiène et salubrité alimentaire
- Design de présentation

Plus de 87 % des personnes détenant une attestation d'études collégiales (AEC) dans la région, sont engagées dans un projet professionnel (Enquête *La relance au collégial 2008*)

Pour nous joindre:

418 668-7948

1 877 668-7949

[www.calma.qc.ca/expertisformationcontinue](http://www.calma.qc.ca/expertisformationcontinue)



Collège d'Alma  
EXPERTIS Formation continue

# FORMATION • ENTREPRENEURIAT • RELÈVE

## LA FORMATION : LE FER DE LANCE DE NOTRE AVENIR ÉCONOMIQUE Dernière chance de devenir Agent immobilier

Depuis plusieurs années il est possible de devenir agent immobilier affilié en suivant une formation de 240 heures chez Humanis au Cégep de Chicoutimi.

Le programme s'offre habituellement une fois par année à Chicoutimi et permet de sanctionner environ 20 à 25 agents par groupe.

Exceptionnellement, une cohorte débutera en avril 2009 au Cégep de St-Félicien. Cela fait plus de dix ans que les Félicinois n'ont pas eu cette chance.

Les cours seront dispensés les soirs et les samedis pour une durée de trois mois. Par la suite, les étudiants devront réussir un examen auprès de l'ACAIQ (Association des courtiers et agents immobiliers du Québec) pour pouvoir agir à titre d'agent immobilier affilié.

### Changements majeurs

Une nouvelle loi sera en vigueur sous peu et modifiera le programme qui passera de 240 à 570 heures de formation. Certains cours ont été bonifiés, d'autres ajoutés tels que :

- Fonction de travail et courtage immobilier

- Droit immobilier II  
- Relations interpersonnelles en courtage immobilier

- Qualité de construction d'un



immeuble résidentiel

- Présentation d'offres d'achat  
- Démarches relatives aux promesses d'achat

Ces changements seront effectifs à compter du 1er juillet 2009

mais possiblement repoussés, pour une troisième fois, à janvier 2010. Les agents immobiliers affiliés porteront désormais le titre de courtiers immobiliers résidentiels et les courtiers actuels deviendront des directeurs d'agence.

Ces ajouts prochains augmenteront la durée mais également le coût de la formation qui est actuellement l'une des moins dispendieuses dans toute la province. Les coûts demeureront très minimes et sont directement reliés aux manuels, notes de cours et autres éléments ajoutés au programme.

Le taux de réussite de la formation collégiale est de plus de 90% et ce taux est encore plus élevé dans la réussite de l'examen de l'ACAIQ.

Tout au long des semaines, les étudiants rencontrent différents courtiers disponibles en région afin de choisir la bannière qu'ils représenteront. En plus ils auront la chance de discuter avec un membre de la chambre immobilière du Saguenay Lac Saint-Jean afin de connaître

leurs services.

En résumé, c'est une chance unique de pouvoir suivre cette formation en si peu de temps, à si peu de frais et en plus, près de chez eux. Vous pouvez communiquer avec Madame Annie Girard pour toutes informations supplémentaires.

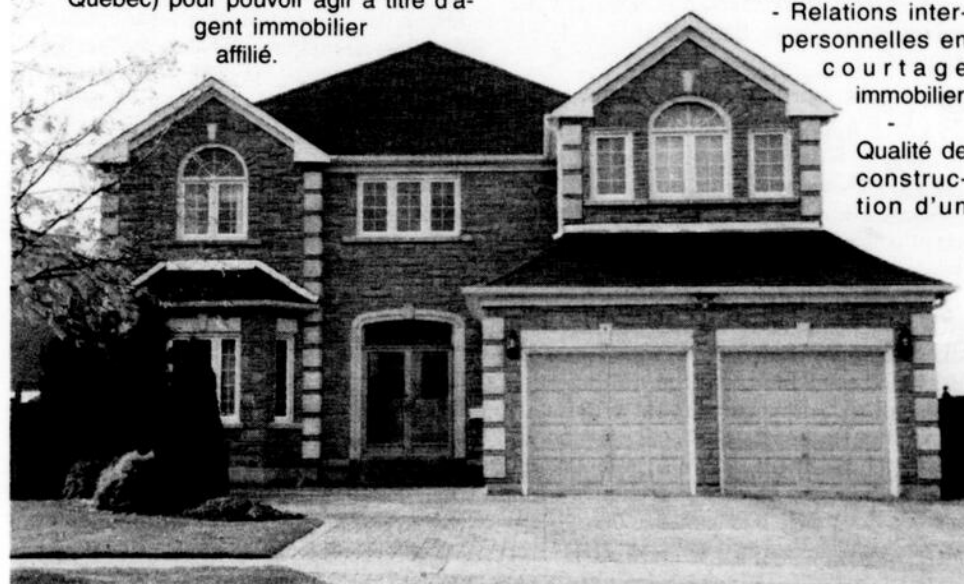

# DEVENEZ AGENT IMMOBILIER

NOUVEAU !  
OFFERT À  
ST-FÉLICIEN

**Sanction :** Attestation d'études collégiales  
**Durée :** 240 heures  
**Démarrage :** Avril 2009

## FORMATION SOIR ET SAMEDI

**SÉANCE D'INFORMATION:** 18 mars, 16 h  
Cégep de St-Félicien local A-110

**POUR INSCRIPTION :**  
Annie Girard  
418 696-2243, poste 730  
anngi@cchic.ca



www.humanis.qc.ca



# FORMATION • ENTREPRENEURIAT • RELÈVE

## LA FORMATION : LE FER DE LANCE DE NOTRE AVENIR ÉCONOMIQUE

### L'UQAC à Alma

Depuis 1978, près de 2000 étudiants de la MRC Lac-Saint-Jean-Est ont obtenu leurs diplômes d'études universitaires sans avoir à se déplacer vers l'Université du Québec à Chicoutimi. Avec le Centre d'études universitaires Lac-Saint-Jean-Est, c'est l'UQAC et toutes ses ressources qui se déplacent et rendent beaucoup plus accessibles les études supérieures.

#### Lucie Fortin : témoignage d'une diplômée

C'est à l'automne 1999 que j'ai entrepris mes études universitaires à l'UQAC. Le programme de certificat en Administration est alors offert au Centre d'études universitaires Lac St-Jean Est. Mon admission s'est faite sur la base de l'expérience de travail et des connaissances. J'ai ensuite complété le certificat en Gestion des Ressources Humaines mis sur pied tout de suite après le programme en administration. C'est en 2005 que s'est présentée la possibilité de poursuivre avec le programme de certificat en Psychologie Organisationnelle. Relié au domaine de l'administration, ce troisième certificat m'a menée à l'obtention d'un baccalauréat en Administration des Affaires (avril 2008). En parallèle, toujours sous la responsabilité de l'UQAC et dans le cadre d'un programme de formation spécifique, j'ai obtenu un diplôme d'études supérieures spécialisées de deuxième cycle. J'ai entrepris cette démarche pour parfaire mes connaissances. Je voulais développer de nouvelles compétences et ajouter à mon curriculum vitae.

Le Centre d'études universitaires Lac St-Jean Est rend les études universitaires accessibles. Pour moi, ce fut un élément détermi-

nant. Devant concilier famille – travail – études, je ne crois pas qu'il m'aurait été possible de poursuivre, de façon aussi intense, une telle démarche s'il avait fallu que je me rende au campus principal. Cette proximité du Centre d'études représentait une économie de temps et une réduction des dépenses. Le soutien de ma famille, la détermination et la discipline ont été des facteurs tout aussi importants.

J'ai reçu un enseignement d'une grande qualité. Bien sûr, un plan de cours est établi, mais chacun des professeurs s'approprie une image du groupe (profil académique, parcours professionnel, besoins, attentes) afin d'adapter son enseignement et nous donner satisfaction. Tous les efforts sont déployés pour nous fournir des professeurs compétents et spécialisés. Leur disponibilité, leur assiduité et leur enthousiasme sont remarquables.

Différentes formules sont exploitées (soirées, fins de semaine), favorisant ainsi la dynamique au niveau des cours. Au sein de la classe, le climat est propice aux apprentissages et au développement de la personne. A la fois hétérogène par la provenance et le cheminement des étudiants et homogène par l'intérêt et les objectifs qu'ils poursuivent, il est fort agréable et bénéfique d'évoluer à l'intérieur de ces groupes. Amitié, partage de connaissances et d'expériences, entraide, encouragement résumant bien l'ambiance qui y règne.

Mon expérience au Centre d'études universitaires Lac St-Jean Est a été très enrichissante. Les études faisaient partie de mon quotidien. Elles ont animé ma soif d'apprendre, contribué au développement de nouveaux centres d'intérêt et m'ont ouvert de nouveaux horizons.

Tout est arrivé à point pour moi. Je me considère privilégiée d'avoir pu suivre ma formation au Centre d'études universitaires Lac St-Jean Est et je le recommande sans hésiter. Le Centre d'études est tout à fait disposé à offrir les meilleurs services possibles à sa clientèle et à répondre aux besoins de la population. Tout est mis en œuvre pour qu'on ne se sente pas défavorisé malgré la distance nous séparant du campus principal.

#### Nouvelle cohorte

Le Centre d'études travaille actuellement à la formation d'une nouvelle cohorte pour le certificat en Gestion des Ressources Humaines. Le programme comprend 10 cours offerts sur une période de 3 ans. Les personnes qui désirent se joindre au groupe peuvent s'adresser à la responsable du Centre d'études universitaires Lac-Saint-Jean-Est, Linda Renaud.

#### Les études supérieures à la portée de tous

Vous travaillez et vous désirez poursuivre des études à temps partiel sans avoir à vous déplacer vers une autre ville, le Centre d'études universitaires Lac-Saint-Jean-Est vous permet de goûter à la liberté de la proximité. L'offre de cours est en constante évolution. Depuis 2001, un groupe d'universitaires du 3e âge s'est même joint au rang des étudiants. Le démarrage d'un nouveau programme découle généralement d'un besoin exprimé par la population. C'est pourquoi les gens du milieu sont invités à communiquer avec le centre d'études pour signifier leur intérêt à poursuivre une formation universitaire dans le domaine qui les intéresse.



Lucie Fortin, diplômée en administration

#### Coordonnées

Avec son bureau permanent au Collège d'Alma, les étudiantes et étudiants peuvent bénéficier de nombreux services soit un centre de consultation sur les différents cours offerts par l'Université du Québec à Chicoutimi, l'accompagnement lors de la période des inscriptions, un soutien personnalisé tout au long de la formation ainsi que l'accès aux bases de données de l'UQAC et au système des prêts interuniversitaires. Situé en face de la bibliothèque du Collège d'Alma, le Centre d'études universitaires Lac-Saint-Jean-Est est ouvert du lundi au mercredi, de 13h00 à 16h30 et de 17h30 à 21h00 et le jeudi et vendredi, de 8h30 à 12h00 et de 13h00 à 16h30. Sur place, Linda Renaud peut répondre à toutes vos interrogations. Pour rejoindre la responsable, vous composez le 668-7268. Les gens peuvent également consulter le site Internet du Centre à l'adresse [www.uqac.ca/programmes/centres\\_etudes.php](http://www.uqac.ca/programmes/centres_etudes.php)

# UQAC

» **LE CENTRE D'ÉTUDES UNIVERSITAIRES LAC SAINT-JEAN EST VOUS OFFRE**  
**UNE FORMATION DE QUALITÉ**  
**DES ÉTUDES SUPÉRIEURES PRÈS DE CHEZ-VOUS**  
**LA POSSIBILITÉ DE CONCILIATION TRAVAIL-ÉTUDES-FAMILLE**

#### PROGRAMMES OUVERTS AUX NOUVELLES ADMISSIONS

- Certificat en administration
- Certificat en psychologie
- Certificat en expression écrite

#### PROJET DE NOUVEAU GROUPE

- Certificat en gestion des ressources humaines

[www.uqac.ca](http://www.uqac.ca)



Centre de formation professionnelle Alma

**DÉPASSE-TOI**  
POUR CE QUE TU AIMES  
Un emploi t'attend!

**La persévérance, l'innovation et le partenariat, voilà des valeurs importantes pour le CFP Alma et le développement socio-économique de notre région**

Le Centre de formation professionnelle (CFP) de la Commission scolaire du Lac-Saint-Jean joue un rôle essentiel dans le développement de sa région. En effet, il est reconnu que la formation professionnelle est une plaque tournante pour la vitalité économique du milieu. Selon l'information sur le marché du travail (IMT) d'Emploi-Québec, plus de 700 000 postes seront à pourvoir d'ici 2011 dans la province, dont au moins le tiers exigera une formation professionnelle au secondaire ou une formation technique au collégial. Le CFP Alma conjugue donc ses efforts pour répondre à la demande croissante de diplômés en formation professionnelle.

Dans la région, les entreprises de plusieurs secteurs de l'économie éprouvent présentement des difficultés de recrutement dans un nombre croissant de métiers et on observe qu'encore trop de jeunes abordent le marché du travail sans avoir obtenu de diplôme qualifiant. Il s'agit d'un bassin de main-d'œuvre fort important dont la région ne peut plus se passer. Il est donc devenu primordial de former une relève dans des disciplines présentant de belles possibilités de carrière tout en tenant compte des goûts et des aptitu-



des de chacun. Le CFP Alma se donne ainsi le mandat de faire la promotion de ses programmes auprès de toute la population et de soutenir les élèves qui étudient dans son centre pour qu'ils puissent obtenir leur diplôme d'études professionnelles et se trouver un travail à la hauteur de leurs aspirations.

Depuis plusieurs années, de nombreuses actions ont été posées afin d'amener les élèves à un niveau élevé de compétences dans chacun des programmes que le CFP Alma dispense. On peut penser à la mise en place de cours d'enrichissement en français et en mathématiques, à des périodes de récupération pour les élèves ayant des difficultés d'apprentissage ou au souci constant de nos enseignants d'accompagner les élèves afin de favoriser l'acquisition de leurs compétences et ainsi rencontrer les exigences du marché du travail.

Le CFP Alma travaille sans relâche à développer de nouvelles stratégies d'apprentissage. À cet effet, divers événements pédagogiques sont organisés, tels des voyages d'études pour plusieurs groupes d'élèves, et ce, en relation avec leur programme. Leader pédagogique, le CFP Alma travaille en étroite collaboration avec son milieu afin de développer le partenariat essentiel à l'innovation. Citons comme exemples le partage de services avec différents organismes communautaires, la collaboration des entreprises dans la réalisation des stages et leur appui dans les programmes offerts en alternance travail-études.

Dans le but de développer l'autonomie de l'élève et la prise en charge de sa réussite, divers moyens sont

mis en place. L'élève qui prend le chemin de la formation professionnelle a de nombreux objectifs dont celui de se trouver un emploi dans son domaine de formation. L'engagement de tous les acteurs du CFP Alma amène entre autres l'élève à développer des méthodes de travail comparables à celles de l'entreprise. Divers objectifs sont poursuivis au CFP Alma auprès de sa clientèle, dont favoriser la réussite du plus grand nombre d'élèves, développer la curiosité intellectuelle, responsabiliser l'élève face à ses choix, amener l'élève à démontrer une attitude positive envers son projet de formation tout en soulignant ses réussites. Le CFP Alma est conscient que son principal enjeu est de former des personnes compétentes qui, une fois rendues sur le marché du travail, devront avoir la capacité de réaliser les pratiques du métier (faire), de comprendre ce qu'elles font (savoir-faire) et de manifester leurs compétences professionnelles (savoir-être). À nous tous de



motiver et d'encourager nos jeunes en continuité de formation et toutes les personnes qui feront le choix d'une formation professionnelle, le choix d'une formation à la hauteur de leurs attentes.

Finalement, les impacts sur la communauté et sur l'économie régionale sont positifs puisque la formation professionnelle favorise davantage l'insertion des futurs travailleurs dans un processus de réussite, voire de croissance économique. La formation professionnelle, ce tremplin du monde de l'éducation vers celui du marché du travail, contribue sans équivoque à l'essor de notre économie régionale.



Commission scolaire du Lac-Saint-Jean

« Savoir, Être et Agir »

1043 288 067



Centre de formation professionnelle Alma

**DÉPASSE-TOI**  
POUR CE QUE TU AIMES  
Un emploi t'attend!

Tu peux t'inscrire en ligne!  
Consulte le [srafp.com](http://srafp.com)

**INSCRIS-TOI DÈS MAINTENANT!**  
LES COURS DÉBUTENT À LA FIN AOÛT 2009  
ET LES PLACES SONT LIMITÉES!

**PAVILLON AUGER : 669-6042**  
poste 4200

- Coiffure (DEP) 1 455 h
- Esthétique (DEP) 1 350 h
- Procédés infographiques (DEP) 1 800 h
- Techniques d'usinage (DEP) 1 800 h
- Usinage sur machines-outils à commande numérique (ASP) 420 h

Possibilité d'aide financière aux études ou de financement avec le CLE



**Il est encore temps de t'inscrire!**

\* liste d'attente

**PAVILLON BÉGIN : 669-6041** poste 4100

- Adjoint administratif (double DEP) 2 100 h
- Assistance à la personne à domicile (DEP) 975 h
- Assistance à la personne en établissement de santé (DEP) 750 h \*
- Comptabilité (DEP) 1 350 h
- Dessin de bâtiment (DEP) 1 800 h
- Fleuristerie (DEP) 1 035 h
- Horticulture et jardinerie (DEP) 1 335 h
- Santé, assistance et soins infirmiers 1 800 h \*
- Secrétariat (DEP) 1 485 h
- Soutien informatique (DEP) 1 800 h \*
- Soudage-montage (DEP) 1 800 h





## Centre de formation générale des adultes

# À quoi ça sert?



S'engager dans un processus d'apprentissage permet aux gens de rester branchés, de se tenir au courant de ce qui passe autour d'eux et de garder un esprit jeune et vif.

Apprendre s'adresse aux hommes et aux femmes de tous âges. Bref, l'apprentissage tout au long de la vie vise tous ceux et celles qui souhaitent parfaire leur formation, qui désirent acquérir de nouvelles compétences et qui ont leur apprentissage et leur développement à cœur.



## Apprendre, ça s'adresse à vous!

Vous désirez prendre part à une formation ou actualiser votre potentiel? Vous aimeriez vous divertir et faire partie d'un groupe de personnes éveillées et dynamiques? Le Centre de formation générale des adultes vous offre cette opportunité et même davantage.

Eh oui! Le Centre de formation générale des adultes vous propose de participer à l'une ou l'autre de ces formations :



- ✓ Préalables au DEP et au cégep;
- ✓ Acquisition du DES;
- ✓ Insertion socioprofessionnelle;
- ✓ Théâtre;
- ✓ Caméra à l'ère du numérique;
- ✓ Insertion sociale;
- ✓ Gymnastique intellectuelle;
- ✓ Anglais ou espagnol conversation;
- ✓ Autres.

Vous habitez les environs d'Alma et vous aimeriez avoir des cours dans votre municipalité? Vous n'avez qu'à former un groupe d'au moins 12 personnes et nous soumettre votre projet. Il est aussi possible de nous proposer un projet pour lequel vous aimeriez avoir un enseignant.

Il n'en tient qu'à vous de continuer d'apprendre tout au long de votre vie.

Si vous désirez prendre part à l'une ou l'autre de ces formations, veuillez vous adresser à :

**À quoi Ça sert...**

**Centre de formation générale des adultes**

**Pavillon Damase-Boulangier**  
Daniel Morissette : 418-669-6045 poste 4520

**Pavillon de formation en employabilité**  
Marie-Claude Gauthier : 418-669-6044 poste 4443

**SARCA**  
Julie Gilbert : 418-669-6043 poste 4441

Professions listées en arrière-plan: agriculteur, agent, médecin, architecte, concepteur, menuisier, plombier, monteur, géographe, océanographe, journaliste, orthophoniste, psychologue, réceptionniste, rédacteur, secrétaire, sociologue, etc.

## JEUNES EN ACTION

Tu es prêt à développer ton plein potentiel pour réaliser tes rêves.

Nous t'offrons la possibilité de t'accompagner dans cette démarche, nos activités sont développées selon tes besoins.

Ton succès t'appartient, nous avons la clé qu'il faut pour t'aider à y accéder.

Paroles de jeune:

« J'ai développé mon autonomie. »

« Je suis capable de relever des défis. »

« C'est une opportunité de persévérer pour enfin réussir. »

## ÂGÉ 16-17 ANS

*Motivation scolaire:*

Tu pense à abandonner tes études, viens nous rencontrer, nous saurons t'écouter et retrouver ta motivation afin de réaliser tes rêves.

*Mise en mouvement:*

Tu n'es plus à l'école et tu cherches quoi faire, viens nous rencontrer nous te proposerons des activités dynamiques qui te feront bouger.



## TRUVE UN EMPLOI À TA MESURE

Tu souhaites trouver un emploi où tu seras heureux, TEM te permettra de te découvrir; tes forces, tes aptitudes et aussi tes rêves.

Avec ton conseiller en emploi, tu établiras des objectifs clairs et tu te mettras en action afin de les réaliser, tu seras écouté afin d'accéder à tes rêves...

En groupe, tu développeras tes compétences, tes habiletés et tu créeras des liens qui t'aideront à découvrir qui tu es.

Paroles de jeunes:

« Je suis plus indépendante et j'ai meilleur caractère. »

CARREFOUR JEUNESSE-EMPLOI

LAC SAINT-JEAN EST

420, Collard Ouest

[www.bivoie.com](http://www.bivoie.com)

418-668-0105

# Des questions sur le marché du travail ?

## Emploi-Québec a les réponses

### Par ses services et ses publications, Emploi-Québec répond à plusieurs de vos questions

- Quelle est la situation actuelle du marché du travail?
- Quelles sont les conditions de travail associées à un métier ou une profession?



- Dans quels métiers ou professions la demande de main-d'œuvre est-elle la plus forte?
- Quelles seront les possibilités d'emploi, par métier ou profession ou par secteur d'activité, dans les prochaines années?
- Quels sont les besoins de main-d'œuvre des employeurs dans votre région?
- Quelles sont les compétences que vous devez mettre en valeur dans votre lettre de présentation ou en entrevue?

### Par ses services en ligne

Dans le site Web d'Emploi-Québec, à l'adresse [emploiquebec.net](http://emploiquebec.net), vous avez accès à deux outils incontournables :

- IMT en ligne;
- Placement en ligne.

IMT signifie « information sur le marché du travail ». En consultant



IMT en ligne, vous obtenez des renseignements fiables à jour, entre autres, sur :

- les tâches, la rémunération et les perspectives d'emploi de plus de 500 métiers et professions;
- les métiers et professions les plus en demande actuellement dans chaque région du Québec;
- les exigences des employeurs.

- Placement en ligne vous permet de consulter des offres d'emploi de la région où vous aimeriez travailler.

Grâce aux liens électroniques entre IMT en ligne et Placement en ligne, Emploi-Québec vous donne accès rapidement à l'information sur le marché du travail et aux offres d'emploi correspondant à la région de même qu'au métier ou à la profession de votre choix.

### Par d'autres sources d'information sur le marché du travail

En vous rendant à votre CLE, vous pouvez aussi consulter de nombreux documents sur le marché du travail.

De plus, vous pouvez utiliser un ordinateur pour consulter l'information sur le marché du travail.

# EMPLOI-QUÉBEC

## DES SERVICES PUBLICS D'EMPLOI ET DE SOLIDARITÉ SOCIALE

Emploi-Québec, comme réseau des services publics d'emploi et de solidarité sociale, contribue, de concert avec les partenaires du marché du travail, à développer l'emploi et la main-d'œuvre ainsi qu'à lutter contre le chômage, l'exclusion et la pauvreté dans une perspective de développement économique et social.

- À la recherche d'un emploi ?
- Besoin d'aide dans la gestion de vos ressources humaines ?

### EMPLOI-QUÉBEC VOUS OFFRE :

#### Des services personnalisés

- Identification des besoins des personnes et des entreprises.
- Aide individuelle aux personnes sans emploi afin de leur permettre d'intégrer le plus rapidement possible le marché du travail.
- Soutien et accompagnement des prestataires de l'assistance-emploi dans leur démarche.
- Orientation.
- Aide-conseil aux entreprises afin de les aider dans la gestion de leurs ressources humaines.

#### Des outils en ligne efficaces et accessibles

- Placement ([www.emploiquebec.net](http://www.emploiquebec.net))
  - pour trouver un emploi
  - pour recruter du personnel
- IMT (information sur le marché du travail) [www.emploiquebec.net](http://www.emploiquebec.net)
  - caractéristiques
  - tendances
  - exigences

### Le Centre Local d'Emploi : votre clé d'accès au réseau

Individus et employeurs – Le personnel des CLE est à l'écoute de vos besoins et peut vous aider à atteindre vos objectifs. Communiquez avec le CLE le plus près de chez vous.

**Emploi Québec**  
Saguenay-Lac-Saint-Jean

CLE Chicoutimi : 418 698-3592  
 CLE Jonquière : 418 695-7898  
 CLE La Baie : 418 544-3378  
 CLE Lac-Saint-Jean-Est : 418 668-5281

CLE Maria-Chapdelaine : 418 276-3560  
 CLE Roberval : 418 275-5442  
 Bureau régional : 418 549-0595

# LES PROFESSIONNELLS

de  
chez nous

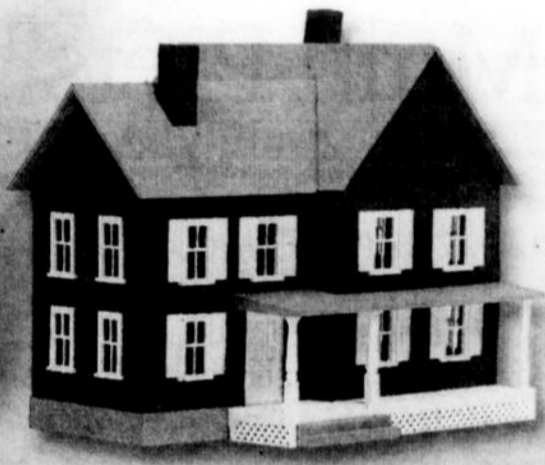
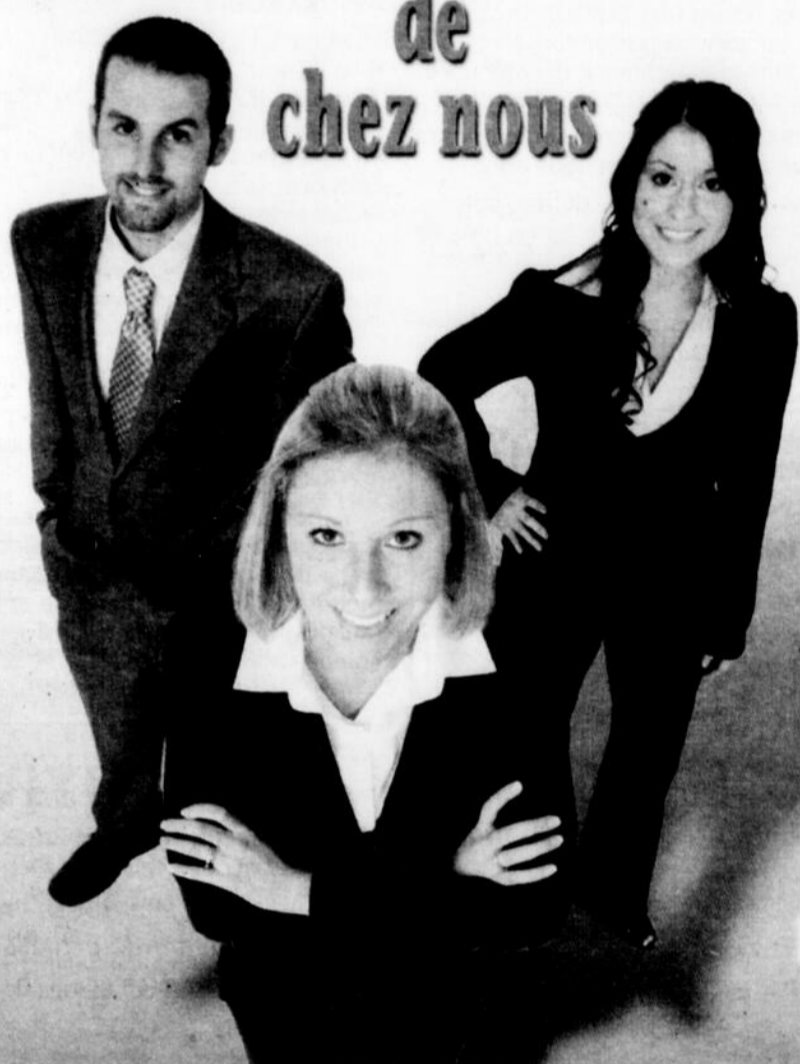
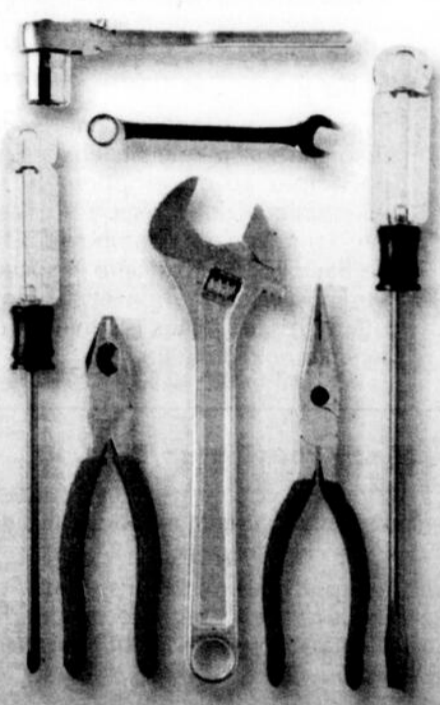

LE LAC-ST-JEAN  
www.lacstjean.com



ALMA • 418 662-6595 / 1 800 827-6595





MÉTABETCHOUAN-LAC-A-LA-CROIX • 418 349-7771  
SAINT-BRUNO • 418 343-3414

## Des gens de confiance

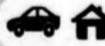
Pour faire les bons choix, mieux vaut se fier à des professionnels près de vous qui sauront bien vous conseiller. Faites confiance à l'expertise de Promutuel du Lac au Fjord.

 ASSURANCE DE DOMMAGES

 SÉCURITÉ FINANCIÈRE

 SERVICES FINANCIERS

Cabinet en assurance de dommages et de services financiers.

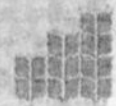

PROMUTUEL  
DU LAC AU FJORD

100 ans  
de coopération

ASSURANCE ET SERVICES FINANCIERS

# Savoir et agir pour optimiser vos finances, où ça ?

Au centre de professionnels et de services financiers pour les particuliers et les entreprises

Les hommes d'affaires, messieurs André Tremblay, C.A. et Roberto Tremblay, représentant en épargne collective, ont décidé de créer un centre de professionnels pour desservir la population d'Alma.

**Vous retrouverez sous le même toit :**  
les Services financiers Gestrix inc. et André Tremblay, C.A. qui vous offrent les services de :

- fiscalité des particuliers
- fiscalité des entreprises
- préparation des états financiers
- préparation de la comptabilité informatisée

- planification financière
- planification de retraite

L'équipe de professionnels des Services financiers Gestrix inc. vous donne un service personnalisé et vous reçoit dans une ambiance décontractée.

Notre équipe de professionnels va toujours chercher le maximum que votre situation financière peut vous offrir.

Nous pouvons nous définir comme un bureau de comptable agréé près de nos clients et surtout accessible à tout le monde.

Je tiens à remercier mes clients de me suivre dans l'évolution de mon entreprise.

prise.

## PLACEMENTS ET ASSURANCES :

Monsieur Roberto Tremblay, B.A.A. est représentant en épargne collective, conseiller autonome et conseiller en sécurité financière partenaire d'assurance Dundee Ltée. Si vous voulez régler vos problèmes de finances personnelles, planifier votre retraite, vérifier vos assurances et surtout vous simplifier la vie, Roberto vous offre un service personnalisé dans une ambiance de détente. L'essayer, c'est l'adopter.

## TRIGONE :

A pour mission d'offrir à ses clients des produits et services dans le domaine de l'amélioration de la performance permettant la mise en place de solutions intégrées leur procurant ainsi une plus grande valeur ajoutée.



## GRAP :

A pour mission d'offrir des services professionnels adaptés aux travailleurs et à leur famille dans le domaine de la santé psychologique de manière efficace et rentable.

## RIF :

Le Réseau investissement femmes est un organisme permettant aux femmes de participer au développement socio-économique de la région du Saguenay-Lac-Saint-Jean, de contribuer à l'atteinte de l'autonomie financière et sociale des femmes à la création et au maintien d'emplois durables et diversifiés des femmes entrepreneurs.

## Multi-Prêts LE MEILLEUR TAUX GARANTI

**CABINET** Plans bourses d'études  
Courtage relatif à des prêts garantis par HYPOTHÈQUE immobilière

(pour une période de 90 à 120 jours)

### Le PRÊT HYPOTHÉCAIRE, une solution pour :

- L'achat d'une maison
- Une nouvelle construction
- Une consolidation de dette
- Un prêt à l'investissement
- Refinancement



François Tremblay, B.A.A.

ftremblay@multi-prets.com

**418 668-0657**

875, av. du Pont Nord, Alma  
(édifice du Centre professionnel et de services financiers Gestrix)

## HYPOTHÈQUES

M. François Tremblay, B.A.A., est maintenant représentant pour le plus gros courtier hypothécaire au Québec, Multi-Prêts Hypothèques.

Chef de file en courtage hypothécaire depuis plus de 25 ans, Multi-Prêts Hypothèques met son expertise au service de tout client à la recherche d'un prêt hypothécaire résidentiel, quels que soient ses besoins pour leur obtenir les meilleurs taux et conditions de financement.

# Centre professionnel et de services financiers Gestrix

875, du Pont Nord  
ALMA

Les services financiers

**GESTRIX INC.** André Tremblay, C.A. (418) 668-9279

Retirez le maximum :

- Retour d'impôt
- Prestation Fiscales pour enfants
- Retour TPS et TVQ
- Prime au travail
- Soutien aux enfants
- TED



- Planification financière
- Comptabilité Informatisée
- Déclaration de revenu des particuliers

- Préparation des états financiers
- Gestion de fortune
- Redressement de finances personnelles

Venez rencontrer notre équipe de professionnels !  
Chez Gestrix, notre priorité c'est la satisfaction du client !

Nouveau service dans l'édifice!

HYPOTHÈQUE - REEE

## Multi-Prêts

**CABINET** Plans bourses d'études  
Courtage relatif à des prêts garantis par HYPOTHÈQUE immobilière

### Consultation personnalisée !

Le PRÊT HYPOTHÉCAIRE, une solution pour :

- L'achat d'une maison
- Une nouvelle construction
- Une consolidation de dette
- Un prêt à l'investissement

En une seule visite, obtenez le meilleur taux garanti pour une période de 90 à 120 jours !

Obtenez des conseils d'un spécialiste sur :

- Les différents produits hypothécaires
- Le régime d'accès à la propriété
- Le régime épargne étude

François Tremblay

Courtage relatif à des prêts garantis par HYPOTHÈQUE immobilière

Représentant en plans de bourses d'études  
ftremblay@multi-prets.com

**(418) 668-0657**

**GRAP**

Au service de votre capital humain

GRUPE DE RECHERCHE ET D'AIDE PSYCHOSOCIALE

CLINIQUE DE PSYCHOLOGIE AU TRAVAIL

418 662-0334



418 668-5545



418 669-2291

GESTION DE PATRIMOINE **DUNDEE**  
Services financiers Dundee Ltée Assurances Dundee Ltée

**Roberto Tremblay B.A.A.**

Conseiller autonome  
Conseiller en sécurité financière  
Partenaire d'Assurances Dundee Ltée.  
Représentant en épargne collective



418 **668-6863**  
poste 106

robertotremblay@hotmail.com

- ◆ Placement
- ◆ Assurance de personne
- ◆ REER
- ◆ Prêt à l'investissement
- ◆ Épargne collective
- ◆ Stratégie d'investissement

**Savoir et Agir pour Optimiser vos finances personnelles!**

**Ici, rien à vendre, seulement des conseils**

# La chiropratique... pour toute la famille

## Un chiropraticien de famille... un partenaire de santé !

- Avez-vous déjà fait vérifier vos yeux et vos oreilles ?
- Avez-vous déjà fait vérifier vos dents ?
- Avez-vous déjà fait vérifier votre gorge, votre foie ou votre cœur ?

La plupart des gens font vérifier la majorité des parties de leur corps mais semblent négliger une partie dès plus importante : la **COLONNE VERTÉBRALE!** Et pourtant elle est tellement précieuse; elle vous soutient et avec le crâne protège votre système nerveux. Un bon état de santé de la colonne vertébrale permet le bon fonctionnement du système nerveux et ainsi assure une performance du corps et une **SANTÉ** optimale.

Une colonne vertébrale en santé = un corps en santé = **VITALITÉ!**

### Mais pourquoi ma colonne vertébrale ne serait pas en santé?

Dès la naissance, nous vivons différents stress qui peuvent affecter le corps et entre autres la colonne vertébrale. Il y a trois catégories de stress : physique, chimique et émotionnel.

#### STRESS PHYSIQUE :

Chutes et accident, mouvements répétitifs, mauvaise posture, naissance difficile (césarienne, ventouse, forceps, fracture clavicule), manque d'exercice physique...

#### STRESS CHIMIQUE :

Cigarette/drogues, médicaments, mauvaise alimentation, pollution, mauvaise hydratation...

#### STRESS ÉMOTIONNEL :

Séparation et divorce, non-satisfaction au travail, perte d'un proche, agression sexuelle/verbale, mauvaises relations familiales...

La philosophie chiropratique préconise que le corps à une intelligence innée et une force de guérison incroyable qui lui permet de s'adapter aux différents stress de la vie.

Lorsque les stress surpassent la capacité d'adaptation du corps cela crée des **SUBLUXATIONS**.

Une subluxation est un endroit dans la colonne vertébrale qui ne bouge pas optimalement et amène une interférence sur la bonne communication du système nerveux.

Lorsqu'il y a présence de **SUBLUXATIONS**, le corps envoie des signaux d'alarmes (maux de tête, engourdissement, raideur musculaire, maux de ventre ou d'oreilles chez les enfants, fatigue, etc.) pour informer qu'il ne fonctionne pas à son plein potentiel. Il est important d'écouter son corps et faire vérifier l'état de santé de votre colonne vertébrale régulièrement autant pour les petits que pour les grands.

### À qui faire confiance pour faire vérifier l'état de santé de votre colonne vertébrale?

Les chiropraticiens sont les mieux formés pour faire un examen complet de votre colonne vertébrale. Au Québec, un étudiant en chiropractie obtient un doctorat au bout de 5 années d'études à l'université de Trois-Rivières.

Sous un ordre professionnel, ils détiennent un permis de radiologie pour prendre et analyser les radiographies.

Le chiropraticien à toutes les connaissances et les compétences pour vous guider envers une meilleure santé globale, et ce **naturellement!**

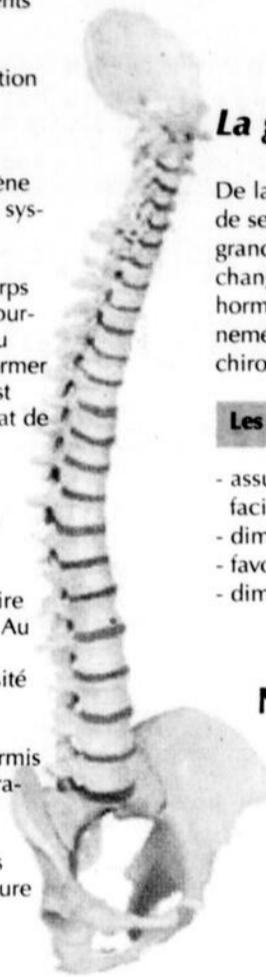

## La grossesse et la chiropratique

De la conception à la naissance, votre corps ne cesse de se transformer pour s'adapter au petit être qui grandit en vous. En effet, la grossesse amène des changements physiologiques (émotionnels, physiques, hormonaux) qui modifient la structure et le fonctionnement de votre corps. Pendant cette période, les soins chiropratiques sont essentiels.

### Les soins chiropratiques pendant la grossesse :

- assure un bon mouvement au niveau du bassin pour faciliter le passage du bébé
- diminue le temps de travail
- favorise un accouchement plus confortable
- diminue les risques de complications

## FAVORISE UNE NAISSANCE NATURELLE ET HEUREUSE ET UN BÉBÉ EN SANTÉ!



VITALITÉ



PRÉVENTION



2443/2851400



205, Collard Ouest, Alma • 418 662-0318

Dre Annie-Claude Roy

## Êtes-vous enceinte ?

Plusieurs **CLASSES SANTÉ** sont offertes gratuitement, téléphonez pour connaître les différents sujets à venir.

**C'EST GRATUIT !**  
Téléphonez pour réserver votre place et connaître l'horaire des sessions.

### GRUPE MAMAN

Mission : informer, conscientiser et donner des outils aux mamans pour les encourager et les guider envers une grossesse et un accouchement des plus heureux et naturel possible.



GUÉRISON



SANTÉ

# Prothèse dentaire amovible sur implants

L'édentation complète est une situation courante chez les adultes. La résorption de la gencive due au port d'une prothèse complète est trop souvent source d'inconfort pour le patient; pensons à la difficultés à mastiquer ou encore aux mouvements désagréables de la prothèse

qui blesse la gencive... La qualité de vie du patient peut en être grandement affectée.

L'implantologie dentaire a atteint un tel développement aujourd'hui, qu'elle peut remédier de façon très satisfaisante aux problèmes importants qu'entraîne la

perte totale des dents.

## Qu'est-ce qu'un implant ?

C'est tout simplement un pilier fabriqué de titane, qui a la propriété d'adhérer aux tissus osseux de manière permanente.

Cette technique nouvelle, développée par un orthopédiste suédois, le Dr Bränemark, est utilisée avec succès depuis 1965.

## Prothèse de recouvrement sur implants

Dans le cas d'édentation complète, les principales méthodes de fixation sont : une barre de rétention vissée aux 4 implants qui permet de retenir, au moyen de cavaliers, la prothèse. Une barre de rétention vissée aux deux implants. Deux boutons pression qui retiennent la prothèse.

## RETROUVEZ LE SOURIRE GRÂCE AUX IMPLANTS DENTAIRE



Toujours soucieux de votre santé

Vous retrouverez :

- STABILITÉ et
- SOUPLESSE

Facile d'entretien

**INFORMEZ-VOUS!**



Centre de denturologie

**SYLVAIN HUDON**

900, BOUL. ST-LUC, ALMA  
(édifice Rembourrage Belley)

**662-7946**



## Le physio au quotidien : un clinicien !

Le physiothérapeute oeuvre dans trois champs principaux de pratique auprès de personnes avec problèmes affectant le système musculosquelettique (les os, les muscles, les articulations), le système neurologique, ou le système cardiorespiratoire. Il travaille avec les clientèles de 0 à 100 ans. Il oeuvre auprès des sportifs, des amputés, des grands brûlés, des cardiaques, des polytraumatisés, des travailleurs blessés, des accidentés de la route, des personnes présentant une paralysie ainsi qu'auprès d'autres cas moins lourds, mais nécessitant tout autant l'intervention du physiothérapeute, tels les maux de dos, les torticolis, les tendinites, l'incontinence urinaire, etc.

Le physiothérapeute est responsable de l'évaluation de la condition du client, de la planification et de la réalisation du plan de traitement du client.

Le physiothérapeute fait des tests et des évaluations donnant de l'information sur : la mobilité des articulations, la force et l'endurance des muscles, les habiletés fonctionnelles, l'état du tonus musculaire

et des réflexes, la posture, la démarche et sa stabilité, le besoin et l'utilisation d'orthèses ou de prothèses, la fonction cardiorespiratoire et neurologique, l'intégrité de la sensation et sa perception et la performance dans les activités du vécu quotidien. Ces données permettent au physiothérapeute d'analyser la nature du ou des problèmes ainsi que leurs causes afin de déterminer les objectifs de réadaptation puis d'établir le plan de traitement approprié aux besoins du client.

Le physiothérapeute émet des recommandations concernant le traitement et il doit souvent enseigner, tant les exercices que les façons de travailler, au client, à sa famille et aux aides. La communication devient alors un élément essentiel de son travail. Le physiothérapeute travaille en étroite collaboration avec les autres professionnels de la santé : thérapeute en réadaptation physique, ergothérapeute, médecin, orthophoniste, personnel infirmier, psychologue, travailleur social, etc. N'hésitez pas à consulter un physiothérapeute! source : OPPQ

## Clinique de physiothérapie Michel Garneau

490, av du Pont N, Alma  
**FERMETURE**

C'est avec sérénité que j'annonce à toute ma clientèle que je mets fin à ma pratique en tant que physiothérapeute en clinique privée.

Je profite de l'occasion pour vous remercier de l'appui et de la confiance dont vous m'avez témoignés durant toutes ces années.



Michel Garneau

## Clinique de physiothérapie d'Alma

Pierre Bergeron est fier d'accueillir madame Vicky Fleury, thérapeute en réadaptation physique, au sein de son équipe. **À compter du 23 mars prochain**, nous prendrons la relève et poursuivrons les traitements déjà débutés.

Tous les dossiers de monsieur Garneau seront transférés à la  
**Clinique de physiothérapie d'Alma**,  
située au  
**391, avenue du Pont Nord.**

Nous vous invitons à communiquer avec nous pour vos besoins en physiothérapie.



Pierre Bergeron, pht

Vicky Fleury, trp

**418 662-9623**

**391, av. du Pont Nord, Alma**

[www.monphysio.com](http://www.monphysio.com)

MEMBRE



# Propriétaire de véhicule ceci s'adresse à vous...

VOUS AVEZ PRIS LA DÉCISION DE  
CONSERVER VOTRE VÉHICULE POUR  
ENCORE QUELQUES ANNÉES?

GARAGE DELISLE VOUS OFFRE CE  
QUE LES AUTRES GARAGES  
INDÉPENDANTS N'ONT PAS...

ENTRETIENS PRÉVENTIFS BG ET  
GARAGE DELISLE  
CONNAISSEZ-VOUS LE  
GARAGE DELISLE?  
CONNAISSEZ-VOUS LES  
PRODUITS BG?

Notre entreprise a ouvert ses portes en  
1997 et nous sommes toujours en con-  
stante évolution.

Notre personnel est hautement qualifié  
et toujours à l'affût des nouvelles tech-  
nologues. Nos techniciens classés A, B et  
C sont en mesure d'effectuer tous les  
services de réparations mécaniques  
générales. Nous offrons un service pro-  
fessionnel, nos installations sont propres  
et accueillantes, nous avons des prix  
concurrentiels, nous avons plusieurs sys-  
tèmes de levage pouvant aller jusqu'à 18  
600 lb, nous offrons un service de  
remorquage 24 h, un service d'entre-  
posage de vos pneus, nous sommes  
situés dans le secteur Nord d'Alma et  
sommes même ouvert occasionnelle-  
ment le samedi matin (sur rendez-vous)  
pour accommoder certains de nos  
clients.

Si vous prenez la décision de faire vos  
entretiens dans notre entreprise, nous  
sommes le seul garage indépendant à  
pouvoir vous offrir un service de plan de  
protection BG, qui protégerait votre

véhicule à vie, aucune limite de kilomé-  
trage et gratuitement.

VOTRE VÉHICULE A MOINS DE  
120 000 KM ?

Selon les recommandations de votre fab-  
ricant, il est fortement suggéré de faire la  
vidange de vos huiles telles que :

- l'huile à transmission
- l'huile à servodirection
- l'antigel
- les huiles à différentiels et "transfert  
case" (selon le véhicule)
- l'huile à frein
- le nettoyage de vos injecteurs

Lorsque vous prenez la décision de faire  
vos entretiens sur votre auto, c'est à ce  
moment-là que cela devient important  
de nous consulter. En faisant faire ceux-  
ci chez Garage Delisle, vous béné-  
ficierez d'un plan de protection BG gra-  
tuit qui couvrira votre voiture à VIE sans  
aucune limite de kilométrage.

Ce plan de protection BG est beaucoup  
plus avantageux qu'une garantie pro-  
longée, car même avec l'achat d'une  
garantie prolongée, vous devrez quand  
même payer pour faire les entretiens sur  
votre véhicule. Nous, ce que nous vous  
proposons, c'est de faire vos entretiens  
ainsi votre véhicule se trouve à être cou-  
vert par un plan de protection tout à fait  
gratuitement. Vous payerez donc une  
seule fois plutôt que deux.

Informez-vous sur nos forfaits  
disponibles.

PENSEZ ENTRETIENS PRÉVENTIFS BG ET SER-  
VICE DE QUALITÉ DU GARAGE DELISLE



Pour attirer et fidéliser les meilleurs,  
soyez le meilleur employeur!

DÉFI  
MEILLEURS EMPLOYEURS  
2009

Une invitation à  
s'évaluer, à se comparer et à s'améliorer

AUCUNS FRAIS D'INSCRIPTION - RAPPORT GRATUIT

Pour en savoir davantage et pour assister à nos rencontres d'information :  
[www.defimeilleursemployeurs.com](http://www.defimeilleursemployeurs.com) ou 1 877 722-4122

les affaires

W Watson Wyatt

CRHA

EN PARTENARIAT AVEC  
Emploi Québec



**DU JAMAIS VU !**



**PROTÉGEZ VOTRE  
VÉHICULE À VIE  
GRATUITEMENT**

Aucune limite de kilométrage  
offert au PARTICULIER + COMMERCIAL

Informez-vous maintenant

**418 668-9998**

Des installations propres  
et accueillantes toujours à la  
fine pointe de la technologie



2786, av. du Pont Nord, Alma (secteur Delisle)  
SERVICE DE REMORQUAGE 24 H **418 668-9998**

Voici les professionnels de chez nous...



Joseph-Henri Minier  
Technicien propriétaire  
classe A  
35 ans d'expérience



Stéphane Minier  
Technicien  
classe B  
10 ans d'expérience



Nathalie Minier  
Conseillère technique

À votre service pour répondre à toutes vos questions en tout temps

**VOS PNEUS D'ÉTÉ PEUVENT  
ÊTRE POSÉS À PARTIR DU  
15 MARS 2009...**

**PRENEZ RENDEZ-VOUS !**



Depuis plus de 7 ans, **LEMIEUX des GARAGES de DESBIENS** répare à sous-traitance 80% des véhicules HONDA et ACURA du secteur. Nous vous encourageons fortement à passer **directement** par **LEMIEUX des GARAGES de DESBIENS** pour toute future réparation de carrosserie, cela va accélérer votre réparation. Nous souhaitons également la bienvenue à tout propriétaire d'une autre marque à venir connaître l'excellence en matière de réparation de carrosserie. Vu notre haute qualité des travaux faits, soyez assuré(e) que toutes les garanties du manufacturier ou du fabricant seront honorées et respectées.

En cas d'accident, faites remorquer votre véhicule chez **LEMIEUX des GARAGES de DESBIENS** et avisez sérieusement votre assureur de votre choix de carrossier: **LEMIEUX des GARAGES de DESBIENS**.

Pour les clients qui demeurent loin, nous avons un système d'accompagnement valet.

**Venez vous procurer gratuitement votre CONSTAT amiable à notre bureau.**



1551, rue Hébert Desbiens  
Tél : **418-346-5799**  
Tél : **418-487-7629** Urgence  
[www.lemieuxdesgarages.com](http://www.lemieuxdesgarages.com)



**Ronald Lemieux**  
PROPRIÉTAIRE

## Votre professionnel en réparation de carrosserie

Que faire en cas d'accident?

Il faut toujours appeler la police quand :

- \* il y a un blessé;
- \* il y a des dommages matériels importants.
- \* vous pensez qu'un des conducteurs impliqués peut être coupable d'une infraction au Code criminel, telle que la conduite en état d'ébriété;

**Si personne n'est blessée :**

La sécurité d'abord : Si vous pouvez le faire en toute sécurité, déplacez votre auto vers le côté de la route hors de la circulation. Si vous ne pouvez pas déplacer votre voiture, allumez les feux de détresse, ou utilisez des cônes, des triangles de signalisation ou des fusées lumineuses.

**Notez bien les faits :**

\* Remplir le constat amiable que vous pouvez vous procurer gratuitement, chez LEMIEUX des GARAGES. Inscrivez les détails de l'accident, y compris comment il est survenu, l'heure, la date, l'endroit, la vitesse de tous les véhicules en cause et les conditions de la route.

\* Obtenez les coordonnées (nom, adresse, numéro de téléphone) des propriétaires de toutes les voitures impliquées, des autres passagers et des témoins.

\* Demandez à tous les conducteurs impliqués dans l'accident de vous fournir les renseignements concernant leur assurance, y compris leur numéro de permis de conduite, leur numéro de plaque d'immatriculation.

\* Pas besoin d'être Picasso : Un croquis du lieu de l'accident peut s'avérer utile. Notez la position de toutes les voitures et

la direction qu'elles prenaient.

Être victime d'un accident peut être très stressant et vous pourriez confondre des détails importants. Comme faire remorquer votre véhicule directement chez le carrossier de votre choix, exigez le, comme ça vous éviterez les frais des deuxièmes remorquages. Prendre contact avec votre carrossier réparateur pour qu'il se prépare à accueillir votre véhicule et ouvrir un dossier de réparation.

Communiquez le plus rapidement possible votre assureur pour déclarer votre accident, ce dernier pourra vous orienter vers un carrossier avec qui il a un entente de prix et non pas d'expertise. Mais ne vous laissez pas influencer et exigez rien de moins que votre choix de carrossier de confiance. Puisque ses vous qui payer vos prime d'assurance ses a vous de choisir votre réparateur de carrossie. Une fois le véhicule en sécurité, votre carrossier prendra votre dossier en charge. Un évaluateur agréé neutre, passera pour évaluer les réparations à effectuer. De plus le carrossier validera avec vous si vous avez besoin d'un véhicule de remplacement un courtoisie et contactera votre compagnie d'assurance pour valider si vous avez l'avenant 20, qui vous donne droit à un courtoisie la durée des réparations. Si oui une compagnie de location de véhicule se chargera de vous l'apportez selon le besoin. Une fois la réparation effectuer la livraison faite et satisfaction de la réparation atteint vous reprendrez la route avec tout la tranquillisée d'esprit souhaiter.

LEMIEUX des GARAGES de DESBIENS

## Le conseiller en financement hypothécaire

Tout le monde a, un jour ou l'autre, fait appel à un courtier en assurances automobile, habitation ou en assurance-vie. Depuis les années 80 une nouvelle profession similaire s'impose progressivement dans notre société, celle de conseiller en financement hypothécaire. Déjà en 2006 plus de 31% des canadiens ont utilisés ses services.

Chef de file en courtage hypothécaire au Québec, Multi-Prêts Hypothèques négocie chaque année, un volume d'hypothèques de plusieurs milliards de dollars au Canada. Grâce à ce volume d'affaires, nous avons accès à toutes les options de financement hypothécaire disponibles sur le marché et aux taux offerts par un réseau d'une vingtaine d'institutions financières au pays.

C'est pourquoi le conseiller en financement hypothécaire de Multi-Prêts Hypothèques obtiendra les meilleurs taux et les meilleures conditions pour son client. De plus, celui-ci possède de bonnes connaissances sur l'ensemble des produits hypothécaires offerts sur le marché. Il est donc en mesure d'offrir un service personnalisé et parfaitement adapté aux besoins de ses clients. De plus, n'étant pas affilié à aucun prêteur, il conseille de manière impartiale et travaille pour son client. En pleine crise financière, il y va de votre intérêt de magasiner votre hypothèque, que ce soit pour un achat, un renouvellement ou une consolidation de dettes. Le conseiller en financement hypothécaire est tout désigné pour vous aider.

### TAUX

En date du 9 mars 2009  
**Variable 3,3%**  
**4 ans 4,14%**  
**10 ans 5,25%**



## Besoin hypothécaire ?

Conseils pratiques. Taux avantageux. Service gratuit.

# Multi-Prêts

CABINET Plans bourses d'études

**Karyne Harvey**

Courtage relatif à des prêts garantis par HYPOTHÈQUE immobilière

Représentant en plans de bourses d'études Plus de 10 ans d'expérience en financement

**1 (888) 882-0123**  
cell. : 418 480-8383

[www.multiprescabinet.com/karyneharvey](http://www.multiprescabinet.com/karyneharvey)  
[kharvey@multi-prets.com](mailto:kharvey@multi-prets.com)

\*Terme 4 ans. Taux en date du 9 mars 2009. Sujets à changement sans préavis. Certaines conditions s'appliquent.

# Les avantages de traiter avec un courtier en assurance de dommages

Un courtier d'assurances est un allié précieux pour le consommateur. Une police d'assurance est une promesse d'indemniser l'assuré lorsque celui-ci subit un sinistre assuré. Souscrire une police d'assurance peut être compliqué car les contrats d'assurance sont des documents juridiques qui sont tous différents les uns des autres. Souscrire une police d'assurance par l'intermédiaire d'un courtier d'assurances est un gage de tranquillité d'esprit. Le courtier d'assurances se doit d'être avant tout au service de son client. Un courtier d'assurances travaille pour vous. C'est pourquoi votre meilleure assurance, c'est un courtier d'assurances.

En tant que consommateur, vous avez intérêt à trouver un courtier en assurance de dommages apte à s'occuper de vos affaires. Il vous incombe de lui décrire de façon juste et honnête vos besoins en matière d'assurance.

Au Canada, il y a plus de 200 compagnies d'assurance qui fournissent des produits différents aux consommateurs; donc, comparer les garanties et les primes est une tâche qui peut prendre beaucoup de temps. Un courtier d'assurances expérimenté peut vous aider à trouver la protection qui répond à vos besoins, que ce soit pour votre maison, votre automobile ou votre entreprise.

Si un sinistre survient, un courtier vous guidera dans le processus de règlement de ce dernier. Les courtiers défendent vos intérêts auprès des assureurs et s'assure que votre réclamation soit réglée de façon juste et rapide. Souscrire une police d'assurance par l'intermédiaire d'un courtier d'assurances est un gage de tranquillité d'esprit.

**H&R BLOCK**

**LES PROS DE L'IMPÔT**



Hélène Girard, Raymonde Gagné, Hélène Jomphe  
Johan Girard et Guylaine Drolet.

- Remboursement maximal
- Service rapide et professionnel
- Prix compétitifs
- Transmission électronique

*Confiez vos impôts à des pros!*

**418 668-0107**

490, av. du Pont Nord, Alma

1043 2851748

www.merkado.ca



ENCHÈRES VIRTUELLES

SITE WEB D'ICI

Journal  
LE LAC-ST-JEAN

www.lacstjean.com

 FÊTE D'ENFANT - SURPRISES - GÂTEAU <b>PETITES QUILLES</b>	 ALMA AMPLIFICATEUR YAMAHA RXV6598 <b>250 \$</b>	<b>ANIMALERIE Lamifidel</b> ALMA CERTIFICAT-CADEAU	 ALMA CERTIFICAT ÉPILATION
*** CINÉMA *** COMPLEXE I. GAGNON ALMA <b>10 LAISSEZ-PASSER</b>	<b>Aspirateurs Boily</b> BON D'ACHAT	 ALMA <b>1 NUIT D'AMOUREUX ET PETIT DÉJEUNER</b>	 ROBERVAL CERTIFICAT-CADEAU
<b>CUIZEN</b> ROBERVAL CUISINEZ ZEN! OFFREZ-VOUS LES BONS OUTILS	 SAINT-FÉLICIEN RESTAURANT HÔTEL DU JARDIN <b>BON D'ACHAT</b>	 ALMA-CHICOUTIMI <b>5 BONS D'ACHAT DE 10 \$</b>	 ALMA <b>ROSE &amp; BASILIC AUBERGE-BISTRO FINE CUISINE</b>
 LES TRÉSORS DE L'IMPORTATION <b>BON D'ACHAT</b>	 ROBERVAL <b>CERTIFICAT SPINNING</b>	 RESTAURANT MISE AU JEU REPAS POUR 2 ET VIN	 RESTAURANT CHEZ MARGOT CERTIFICAT-CADEAU
<b>BIJOUTERIE MÉPAT</b> CERTIFICAT-CADEAU	 ALMA CERTIFICAT METS PRÉPARÉS FROMAGE, CHARCUTERIE	 ALMA RECTIFIEUSE HITACHI	 ALMA <b>ABONNEMENT 3 MOIS</b>
 ALMA <b>PLATEAU DE SUSHI</b>	 PARTY DE FÊTE - SURPRISES - GÂTEAU <b>GROSSES QUILLES</b>	 ROBERVAL BIJOUTERIE L.S. TURCOTTE CERTIFICAT	<b>ÉCONO MISEZ</b> Découvrez

Pour l'assurance d'un service professionnel!



Marie Gagnon  
Courtier en assurance de dommages

Karine Vandal  
Préposée au service à la clientèle

LES ASSURANCES

Marie Gagnon

Cabinet en assurance de dommages

habitation • automobile • entreprise • responsabilité • cautionnement

75, Place St-Luc • 662-9777

AIDEZ-NOUS À PRENDRE SOIN DE TOUS LES VÔTRES



Envoyez vos dons à la

Fondation de l'Hôtel-Dieu d'Alma

300, boul. Champlain S.  
Alma • G8B 5W3  
669-2000 (poste 6625)

## Pour Pâques: décore ta bibliothèque

france.paradis@transcontinental.ca

**L**e dimanche 15 mars entre 13 h et 15 h, les jeunes de 5 à 12 ans sont invités à venir décorer un œuf de Pâques en carton qui ornera les fenêtres du secteur jeunesse à la bibliothèque publique d'Alma.

Chaque artiste sera éligible à un concours local pour remporter un chocolat de Pâques offert par la bibliothèque ainsi qu'à un concours régional qui lui donnera la chance de gagner un lapin en chocolat géant. De plus, à 13 h 30 et 14 h 30, l'animatrice racontera une histoire de Pâques pour les tout-petits.

Gratuit et sans inscriptions, présentez-vous dans le secteur jeunesse, au rez-de-chaussée.

### Ouvres de Thi Trieu Van Phan

Jusqu'au 26 mars prochain, la bibliothèque publique d'Alma présente l'exposition des œuvres de l'artiste Thi Trieu Van Phan, née au Vietnam.

Elle immigré au Québec en 1995. En 2006, elle découvre la peinture à l'acrylique, grâce à une amie. Elle pratique cet art avec assiduité depuis.

Elle s'inspire principalement de dessins et de photographies. Ses thèmes préférés sont les fleurs, les paysages et les personnages colorés.

C'est donc à voir, une sélection d'œuvres originales et quelques reproductions, dans les sections référence et bouquinerie de la bibliothèque, aux heures normales d'ouverture.



### Les Femmes en affaires

Me Magalie BÉGIN-BASQUE  
Avocate

Aux fins des prestations de Soutien aux enfants, mieux connu sous l'appellation d'allocations familiales, la garde est considérée comme « partagée » à compter du moment où les enfants, issus d'un couple éclaté, demeurent, dans les faits, un minimum de 40% du temps avec un parent et la balance avec l'autre parent.

Dans le cas où les parties exercent une garde partagée, certains parents ont opté ou désireraient opter pour que, seul l'un d'eux perçoive les prestations de Soutien aux enfants. Même dans le cas d'une garde exclusive, certains parents choisissent de désigner comme bénéficiaire des allocations le parent non gardien compte tenu que celui-ci a le plus faible revenu, ce qui implique des allocations familiales plus généreuses.

Il est important de savoir que depuis

Allocations familiales pour enfants

## Êtes-vous au courant des récents changements ?

les modifications apportées au programme de Soutien aux enfants du Québec le 1er janvier 2007, ces choix ne sont plus autorisés par la Loi. Selon ce qui est prévu à la nouvelle législation, les prestations doivent être versées au parent gardien ou dans le cas d'une garde partagée, aux deux parents, selon leur revenu respectif et selon la fréquence demandée à la Régie des rentes du Québec.

Sachez que même si votre entente est antérieure au 1er janvier 2007 et qu'elle contient une clause à l'effet qu'un seul des deux conjoints bénéficie des allocations familiales malgré une garde partagée, cette clause n'est plus valable, et ce même si elle a été entérinée par un jugement de la Cour supérieure. Cette nouvelle règle est impérative.

Ainsi, nous vous conseillons fortement de consulter rapidement un avocat, lequel saura vous aider à trouver le meilleur moyen de vous conformer à la Loi et régulariser votre situation en prenant soin de limiter les dégâts. Ce faisant, vous vous prévaudrez contre d'éventuelles réclamations de la part du ministère concerné. Dans certains cas, les réclamations peuvent représenter jusqu'à plus de 15 000 \$.

Vous devez également être conscients que la Régie des rentes du Québec peut réclamer au parent visé les sommes reçues en trop pour les trois (3) dernières années fiscales mais ne remboursera que les onze (11) derniers mois au parent qui aurait dû recevoir les prestations.

Enfin, des règles similaires s'appliquent au fédéral relativement à la prestation fiscale canadienne pour enfants.

## MARC SAVARD ANDRÉ AUCLAIR

### Pharmaciens-propriétaires

Affiliés à

# WAL\*MART

## Comptoir

santé

Chronique santé de vos pharmaciens

1755, avenue du Pont Sud  
Alma  
418 480-3887

## LE PHARMACIEN : UN PROFESSIONNEL DE LA SANTÉ COMPÉTENT ET ACCESSIBLE

Saviez-vous que votre pharmacien est assurément votre professionnel de la santé le plus facilement accessible? En général, vous pouvez le rencontrer sans rendez-vous et sans délai d'attente, que ce soit pour discuter de la bonne utilisation de tous vos médicaments (délivrés sur ordonnance de votre médecin ou non), de leurs effets secondaires ou des contre-indications.

Votre pharmacien vous offre également une vaste gamme de services et de suivis en matière de thérapies médicamenteuses. Ces suivis peuvent varier d'une

pharmacie à une autre, mais une chose demeure : ils sont faits en collaboration avec votre médecin et peuvent même inclure d'autres professionnels de la santé. Ainsi, vous bénéficiez des soins d'une équipe multidisciplinaire... rien que pour vous! Les services les plus couramment offerts touchent la maîtrise de l'hypertension, du cholestérol ou du diabète de même que la cessation de tabagisme, la contraception orale d'urgence et plusieurs autres.

En bref, le pharmacien est le spécialiste du médicament. Pour afficher ce titre (peu importe

l'établissement où il travaille), il doit avoir suivi une formation de quatre ans à l'université et accompli plusieurs stages pratiques en milieu communautaire. Il joue donc un rôle primordial dans l'utilisation que vous faites de vos médicaments et peut vous faire bénéficier de plusieurs autres services professionnels. Pour en découvrir plus, une seule chose à faire : lui en parler!

Source : Association québécoise des pharmaciens propriétaires (www.aqpp.qc.ca)

**M<sup>e</sup> Magalie Bégin-Basque**

MALTAIS GENDRON  
s.e.n.c.r.l.

710, rue Scott Ouest  
Alma  
Tél. : 669-1010

copierpert c'est aussi  
**Imagerie pert** France Boutet, propriétaire  
418 668.8483  
www.imageriespertalma.com

Ne restez pas CHENILLE  
ce printemps  
devenez Papillon...

Communication graphique • Impression numérique • Numérisation et archivage

**SIMO** Julie Tremblay  
Directrice régionale  
Saguenay-Lac-St-Jean

948, av. du Pont Nord, Alma  
(Québec) G8B 5E9

Tél.: (418) 480-1263  
Cell.: (418) 467-9059  
Télex: (418) 460-2067  
Courriel: julie.tremblay@simo.qc.ca

www.simo.qc.ca

# ANNONCES CLASSÉES I

Voyez nos annonces classées sur [www.merkado.ca](http://www.merkado.ca) sous l'onglet classées

Propriété du journal Le Lac-St-Jean

# 418 668-4545

[www.lacstjean.com](http://www.lacstjean.com)

### 105 Propriétés à vendre

A voir absolument, Naudville, maison renouvée au complet intérieur, extérieur, 2 salles de bain, plancher de bois franc, portes et fenestration, arbres matures, 119000\$. Tél.: 669-8431, 720-0913.



**ALMA, 2105, AVE DU MUGUET**  
Maison impeccable avec garage et sous-sol aménagé, construction 2000, 4 murs en pierre, hall d'entrée, planchers bois franc, céramique chauffante, entrée asphaltée 3 voitures, terrain aménagé. Tél. 669-0746

Directement du propriétaire maison située dans un quartier recherché, tout près du chalet du secteur St-Pierre, quartier Château d'Eau, près de tous les services, parc, centre commercial, planchers bois franc, toit cathédrale, 4 chambres, 2 salles de bain avec douche, sous-sol fini, échangeur d'air, balayuse centrale, terrain paysager avec remise, toujours très bien entretenue, 168000\$ négociable. Photos disponibles sur Lespacs.com no. 532662. Tél.: 668-6383, 487-7430.

Très belle propriété avec vue sur le lac Vert, grand terrain avec garage, 2 minutes du centre de ski, idéal pour les amateurs de la nature, sous-sol non fini avec salle de bain finie (douche), 160000\$. Tél.: 418-344-1204, cell.: 418-487-6057 Marc.

Jolie maison ensoleillée, 2 chambres, salle de lavage, atelier au sous-sol, terrain paysager, 79000\$, l'Ascension. Tél.: 347-4371.

### 105 Propriétés à vendre



Hébertville charmante maison (bord de l'eau) terrain 78 760 pieds carré, 189 000\$. Tél.: 344-4041

Jumelé 2001 avec 2 chambres, salle cinéma maison, garage chauffé, piscine hors-terre clôturée, 162500\$. Tél.: 668-0575.

Quartier des fleurs, Alma, construction 2002, maison jumelée sans sous-sol, boisé arrière, clé en main, 129000\$. Tél.: 662-9104.

### 110 Prop. à revenus à vendre

1095, Bourassa Ouest, location chambres (3) avec cuisine, salle de lavage, salle de bain. Tél.: 345-8311.

### 160 Terrains à vendre

2 terrains situés lac des Commissaires, grandeur 202' large x 245' profondeur. Électricité, téléphone et chemin grattré l'hiver. Tél.: 720-1958, 480-0316.

Près de l'école St-Pierre, rue Boulogne, prêt à construire, quartier paisible. A VOIR! Tél.: 590-4869.

### 205 Logements/appartements à louer

3.1/2, 4.1/2 pièces, CENTRE-VILLE, non chauffé, non éclairé, stationnement, déneigement, remise intérieure, intercom. Tél.: 662-4256.

3.1/2 neuf, Naudville, près services, stationnements, remise non chauffé, non éclairé, 390\$/mois, demi sous-sol très ensoleillé, grandes fenêtres. Tél.: 668-3863, 480-0893 soir.

3.1/2 pièces, 2 portes-patio, vue sur l'eau, 275\$/mois, non chauffé, non éclairé, secteur St-Coeur-de-Marie, libre 1er avril. Tél.: 347-1367.

### 205 Logements/appartements à louer

3.1/2 pièces, 1189, Savard, 360\$/mois, libre immédiatement, non chauffé, non éclairé, non-fumeur. Tél.: 480-2929, 671-9388.

3.1/2 pièces, 335\$/mois, centre-ville Alma, libre immédiatement. Tél.: 547-6539, cell.: 818-4592.

### 205 Logements/appartements à louer

3.1/2 pièces, 963, Taschereau, très propre, semi-meublé, non chauffé, non éclairé, libre immédiatement, 330\$/mois. Tél.: 480-1383.

3.1/2 pièces, Naudville, meublé, chauffé, éclairé, très propre, plancher flottant, 400\$/mois. Tél.: 662-1029.

### 205 Logements/appartements à louer

3.1/2 pièces grand, chauffé, éclairé, près du centre-ville, libre immédiatement, 425\$/mois. Tél.: 487-2877.

3.1/2 pièces, près de l'hôpital, non chauffé, non éclairé, 1480, Scott Ouest, app. A, remise et déneigement inclus, libre 1er avril, 360\$/mois. Tél.: 668-5131, 321-0898.

3.1/2 pièces, semi-meublé, chauffé, éclairé, sous-sol, entrée indépendante, 400\$/mois, libre 1er mai. Tél.: 662-2535.

### 205 Logements/appartements à louer

3.1/2 pièces, rénové, à neuf, près du centre-ville, chauffé, éclairé, libre 1er juin, 410\$/mois. Tél.: 818-1785, 668-5350.

3.1/2 pièces, quartier St-Pierre, libre 1er mai, non chauffé, non éclairé, semi-meublé, rénové, 395\$/mois. Tél.: 818-1785, 668-5350.

4.1/2 et 5.1/2 pièces, non chauffé, secteur St-Coeur de Marie. Tél.: 347-3018.

### 205 Logements/appartements à louer

4.1/2 pièces, 746, Gagné, plancher bois flottant au salon, très propre, 485\$/mois, non chauffé, non éclairé, libre 1er avril. Tél.: 668-4220, 662-7117.

4.1/2 pièces, 925, des Mélèzes, non-chauffé, non-éclairé, 425\$/mois, libre immédiatement. Tél.: 668-4691.

### 205 Logements/appartements à louer

4.1/2 pièces grand, Alma, rue des Camélias, neuf, haut de gamme, plancher de bois franc, céramique située au rez-de-chaussée, non-chauffée, non-éclairée, 850\$/mois, libre 15 mars. Tél.: 668-3321 (jour), 662-5851 (soir) laissez message.

4.1/2 pièces, près de l'hôpital, non chauffés, non éclairés, rénovés, libres 1er juillet, à partir de 550\$/mois. Tél.: 590-8159.

**Immeubles DALMOBEC**  
COURTIER IMMOBILIER AGRÉÉ  
[www.dalmobec.ca](http://www.dalmobec.ca)  
1043 / 2626322

• Alma  
• Roberval  
• St-Félicien

**MENDOZA FORTIN**  
668-5960  
Cell.: 487-3046

**ANDRÉ-MARIO TREMBLAY**  
Cell.: 487-1221

**2 MAISONS NOUVEAU**  
ALMA, 525 DE LA GARE: Bungalow et cottage sur le même terrain, plancher de bois, armoires en stratifié, log. au sous-sol, plusieurs rénovations, face à l'école St-Sacrement. Inf.: Mendoza Fortin.

**TERRAIN 330,500 PIEDS CARRÉS**  
2355, AV. DU PONT SUD, ALMA: grande bâtisse moitié-bureau moitié-garage. Inf.: André-Mario Tremblay

**PRIX RÉDUIT**  
**VENDU**  
70, LEVASSEUR, ALMA: Bungalow, 4 c.c., sous-sol aménagé, porte patio avec patio, remise, entrée asphaltée, bon prix à voir! Inf.: Mendoza Fortin.

**DEVENEZ VOTRE PATRON!**  
Entrepreneur électricien, secteur Lac-Saint-Jean-Est avec 3 camions et équipements à vendre, cause de retraite, bonne clientèle, renseignements au bureau seulement. Inf.: Mendoza Fortin.

**NOUVEAU AVEC REVENUS**  
ALMA: Bungalow, 4 c.c., 3 chambres en location au sous-sol, sortie est., foyer, plancher de bois. A voir! Inf.: Mendoza Fortin.

**OFFRE RAISONNABLE ACCEPTÉE**  
**LABRECQUE:** Bungalow, avec garage, grand terrain, grand solarium en construction, vue sur le lac. A voir! Inf.: Mendoza Fortin.

**ACHAT OU VENTE**  
Pour transiger en toute confiance, intégrité, disponibilité, contactez un agent de 29 ans d'expérience, Mendoza Fortin.

**IMPECCABLE**  
3105, PRINCIPALE, LABRECQUE: Chalet habitable à l'année, 2 ch. Armoires neuves, porte patio, accès au Lac Labrecque, remise, grand terrain. Inf.: Mendoza Fortin.

**LOGEZ-VOUS À PEU DE FRAIS**

DUPLEX: Idéal pour propriétaire occupant, brique et pierre, 3 chambres avec logement de 5 1/2 pièces en haut, déjà loué à 520 \$/mois, non chauffé, non éclairé.

**Sutton**  
L'immobilier nous habite  
**Guy Simard**  
418 550-6561  
[www.sutton.com](http://www.sutton.com)

**MILLE MAISONS. UN CHEZ-SOI.**  
**RE/MAX CONSEIL**  
418 669-2221  
Courtier immobilier agréé  
franchise indépendante et autonome de Re Max Québec inc.  
510, rue Collard Ouest, Alma  
remax-conseil@qc.aira.com  
[www.remax-quebec.com](http://www.remax-quebec.com)

**AGENT DE GARDE**

**ANDRÉ TREMBLAY**  
418 668-8156  
cell.: 418 480-7021

**MARC ALLARD**  
418 343-3802  
cell.: 418 487-0396

**RICHARD CÔTÉ**  
418 668-6587  
cell.: 418 487-0277

**RÉAL THIVIERGE**  
418 349-2546  
cell.: 418 487-0850

**PLACE ST-LUC**  
**IMMEUBLE CONTACT**  
Votres courtier 100% régional  
courtier immobilier agréé  
**418 662-4000**  
[www.lesimmeublescontact.com](http://www.lesimmeublescontact.com)  
**BUREAU AU SAGUENAY: FAUBOURG SAGAMIE** [www.sia.ca](http://www.sia.ca)

**AGENT DE GARDE**

**LYNE GAUTHIER**  
Agent imm. aff.  
418 346-5427  
Cell.: 418 487-6656

**LUC TREMBLAY**  
Agent imm. aff.  
418 668-2248  
Cell.: 418 487-7447

**MADELEINE FORTIN**  
Agent imm. aff.  
418 662-8267  
Cell.: 418 487-1082

**79 900 \$**  
ALMA: 4 logements de 4.5 pièces. Revenu de 1 340 \$ par mois. Inf.: Luc Tremblay

**89 000 \$**  
ALMA: 4 logements de 4.5 pièces. Revenu de 1 340 \$ par mois. Inf.: Luc Tremblay

**TERRAIN ALMA:** Bien situé, quartier résidentiel St-Gédéon Terrain en villégiature. Inf.: Madeleine Fortin, 418 662-8267

**VOUS CHERCHEZ UNE PROPRIÉTÉ AU BORD DE L'EAU?**  
- 721, Route 169, Chambord;  
- 2020, chemin du Lac, Saint-Félicien;  
- Magnifique terrain à Desbiens avec service au bord de l'eau.  
INF.: LYNE GAUTHIER

**LOT À BOIS, PRIX: 55 000 \$**  
Tout près d'Alma et de Saint-Bruno: lot de 33 acres avec forêt mixte, petit cabanon et petite grange et possibilité d'une construction de propriété. Inf.: Luc Tremblay.

**ALMA, 3161, AV. DU PONT NORD:** Grande propriété, 6 chambres, bureau annexé. Garage de 30x40, grand terrain, secteur commercial. Inf.: Luc Tremblay.

**406, RUE HÔTEL-DE-VILLE:** Unité-maison, rénovée, avec super atelier et garage. Inf.: Luc Tremblay.

**ALMA, 4 logements, bien situé, plusieurs rénovations, bon rendement.** Inf.: Madeleine Fortin.

**DESBIENS**  
4 logements, idéal pour investisseur ou propriétaire occupant qui comprend 1x (5 et demi) et 3x (4 et demi), à prix très intéressant. Inf.: LYNE GAUTHIER.

**MÉTABETCHOUAN:** Bungalow super propre avec garage situé près de l'école, beau terrain, cuisine et salle de bain rénovées. Inf.: Lyne Gauthier

**ST-LUDGER-DE-MILOT:** pour un petit coin de « river », 90 pieds de façade, bord de l'eau, habitable à l'année, 2 garages, plage, baignade. Inf.: Luc Tremblay

**ALMA, 3161, AV. DU PONT NORD:** Grande propriété, 6 chambres, bureau annexé. Garage de 30x40, grand terrain, secteur commercial. Inf.: Luc Tremblay.

**406, RUE HÔTEL-DE-VILLE:** Unité-maison, rénovée, avec super atelier et garage. Inf.: Luc Tremblay.

**ALMA, 4 logements, bien situé, plusieurs rénovations, bon rendement.** Inf.: Madeleine Fortin.

**DESBIENS**  
4 logements, idéal pour investisseur ou propriétaire occupant qui comprend 1x (5 et demi) et 3x (4 et demi), à prix très intéressant. Inf.: LYNE GAUTHIER.

**MÉTABETCHOUAN:** Bungalow super propre avec garage situé près de l'école, beau terrain, cuisine et salle de bain rénovées. Inf.: Lyne Gauthier

**ST-LUDGER-DE-MILOT:** pour un petit coin de « river », 90 pieds de façade, bord de l'eau, habitable à l'année, 2 garages, plage, baignade. Inf.: Luc Tremblay

**ALMA, 3161, AV. DU PONT NORD:** Grande propriété, 6 chambres, bureau annexé. Garage de 30x40, grand terrain, secteur commercial. Inf.: Luc Tremblay.

**406, RUE HÔTEL-DE-VILLE:** Unité-maison, rénovée, avec super atelier et garage. Inf.: Luc Tremblay.

**ALMA, 4 logements, bien situé, plusieurs rénovations, bon rendement.** Inf.: Madeleine Fortin.

**DESBIENS**  
4 logements, idéal pour investisseur ou propriétaire occupant qui comprend 1x (5 et demi) et 3x (4 et demi), à prix très intéressant. Inf.: LYNE GAUTHIER.

**MÉTABETCHOUAN:** Bungalow super propre avec garage situé près de l'école, beau terrain, cuisine et salle de bain rénovées. Inf.: Lyne Gauthier

**ST-LUDGER-DE-MILOT:** pour un petit coin de « river », 90 pieds de façade, bord de l'eau, habitable à l'année, 2 garages, plage, baignade. Inf.: Luc Tremblay

**ALMA, 3161, AV. DU PONT NORD:** Grande propriété, 6 chambres, bureau annexé. Garage de 30x40, grand terrain, secteur commercial. Inf.: Luc Tremblay.

**406, RUE HÔTEL-DE-VILLE:** Unité-maison, rénovée, avec super atelier et garage. Inf.: Luc Tremblay.

**ALMA, 4 logements, bien situé, plusieurs rénovations, bon rendement.** Inf.: Madeleine Fortin.

**DESBIENS**  
4 logements, idéal pour investisseur ou propriétaire occupant qui comprend 1x (5 et demi) et 3x (4 et demi), à prix très intéressant. Inf.: LYNE GAUTHIER.

**MÉTABETCHOUAN:** Bungalow super propre avec garage situé près de l'école, beau terrain, cuisine et salle de bain rénovées. Inf.: Lyne Gauthier

**ST-LUDGER-DE-MILOT:** pour un petit coin de « river », 90 pieds de façade, bord de l'eau, habitable à l'année, 2 garages, plage, baignade. Inf.: Luc Tremblay

**ALMA, 3161, AV. DU PONT NORD:** Grande propriété, 6 chambres, bureau annexé. Garage de 30x40, grand terrain, secteur commercial. Inf.: Luc Tremblay.

**406, RUE HÔTEL-DE-VILLE:** Unité-maison, rénovée, avec super atelier et garage. Inf.: Luc Tremblay.

**ALMA, 4 logements, bien situé, plusieurs rénovations, bon rendement.** Inf.: Madeleine Fortin.

**DESBIENS**  
4 logements, idéal pour investisseur ou propriétaire occupant qui comprend 1x (5 et demi) et 3x (4 et demi), à prix très intéressant. Inf.: LYNE GAUTHIER.

**MÉTABETCHOUAN:** Bungalow super propre avec garage situé près de l'école, beau terrain, cuisine et salle de bain rénovées. Inf.: Lyne Gauthier

**ST-LUDGER-DE-MILOT:** pour un petit coin de « river », 90 pieds de façade, bord de l'eau, habitable à l'année, 2 garages, plage, baignade. Inf.: Luc Tremblay

**ALMA, 3161, AV. DU PONT NORD:** Grande propriété, 6 chambres, bureau annexé. Garage de 30x40, grand terrain, secteur commercial. Inf.: Luc Tremblay.

**406, RUE HÔTEL-DE-VILLE:** Unité-maison, rénovée, avec super atelier et garage. Inf.: Luc Tremblay.

**ALMA, 4 logements, bien situé, plusieurs rénovations, bon rendement.** Inf.: Madeleine Fortin.

**DESBIENS**  
4 logements, idéal pour investisseur ou propriétaire occupant qui comprend 1x (5 et demi) et 3x (4 et demi), à prix très intéressant. Inf.: LYNE GAUTHIER.

**MÉTABETCHOUAN:** Bungalow super propre avec garage situé près de l'école, beau terrain, cuisine et salle de bain rénovées. Inf.: Lyne Gauthier

**ST-LUDGER-DE-MILOT:** pour un petit coin de « river », 90 pieds de façade, bord de l'eau, habitable à l'année, 2 garages, plage, baignade. Inf.: Luc Tremblay

**ALMA, 3161, AV. DU PONT NORD:** Grande propriété, 6 chambres, bureau annexé. Garage de 30x40, grand terrain, secteur commercial. Inf.: Luc Tremblay.

**406, RUE HÔTEL-DE-VILLE:** Unité-maison, rénovée, avec super atelier et garage. Inf.: Luc Tremblay.

**ALMA, 4 logements, bien situé, plusieurs rénovations, bon rendement.** Inf.: Madeleine Fortin.

**DESBIENS**  
4 logements, idéal pour investisseur ou propriétaire occupant qui comprend 1x (5 et demi) et 3x (4 et demi), à prix très intéressant. Inf.: LYNE GAUTHIER.

**MÉTABETCHOUAN:** Bungalow super propre avec garage situé près de l'école, beau terrain, cuisine et salle de bain rénovées. Inf.: Lyne Gauthier

**ST-LUDGER-DE-MILOT:** pour un petit coin de « river », 90 pieds de façade, bord de l'eau, habitable à l'année, 2 garages, plage, baignade. Inf.: Luc Tremblay

**ALMA, 3161, AV. DU PONT NORD:** Grande propriété, 6 chambres, bureau annexé. Garage de 30x40, grand terrain, secteur commercial. Inf.: Luc Tremblay.

**406, RUE HÔTEL-DE-VILLE:** Unité-maison, rénovée, avec super atelier et garage. Inf.: Luc Tremblay.

**ALMA, 4 logements, bien situé, plusieurs rénovations, bon rendement.** Inf.: Madeleine Fortin.

**DESBIENS**  
4 logements, idéal pour investisseur ou propriétaire occupant qui comprend 1x (5 et demi) et 3x (4 et demi), à prix très intéressant. Inf.: LYNE GAUTHIER.

**MÉTABETCHOUAN:** Bungalow super propre avec garage situé près de l'école, beau terrain, cuisine et salle de bain rénovées. Inf.: Lyne Gauthier

**ST-LUDGER-DE-MILOT:** pour un petit coin de « river », 90 pieds de façade, bord de l'eau, habitable à l'année, 2 garages, plage, baignade. Inf.: Luc Tremblay

**ALMA, 3161, AV. DU PONT NORD:** Grande propriété, 6 chambres, bureau annexé. Garage de 30x40, grand terrain, secteur commercial. Inf.: Luc Tremblay.

**406, RUE HÔTEL-DE-VILLE:** Unité-maison, rénovée, avec super atelier et garage. Inf.: Luc Tremblay.

**ALMA, 4 logements, bien situé, plusieurs rénovations, bon rendement.** Inf.: Madeleine Fortin.

**DESBIENS**  
4 logements, idéal pour investisseur ou propriétaire occupant qui comprend 1x (5 et demi) et 3x (4 et demi), à prix très intéressant. Inf.: LYNE GAUTHIER.

**MÉTABETCHOUAN:** Bungalow super propre avec garage situé près de l'école, beau terrain, cuisine et salle de bain rénovées. Inf.: Lyne Gauthier

**ST-LUDGER-DE-MILOT:** pour un petit coin de « river », 90 pieds de façade, bord de l'eau, habitable à l'année, 2 garages, plage, baignade. Inf.: Luc Tremblay

**ALMA, 3161, AV. DU PONT NORD:** Grande propriété, 6 chambres, bureau annexé. Garage de 30x40, grand terrain, secteur commercial. Inf.: Luc Tremblay.

**406, RUE HÔTEL-DE-VILLE:** Unité-maison, rénovée, avec super atelier et garage. Inf.: Luc Tremblay.

**ALMA, 4 logements, bien situé, plusieurs rénovations, bon rendement.** Inf.: Madeleine Fortin.

**DESBIENS**  
4 logements, idéal pour investisseur ou propriétaire occupant qui comprend 1x (5 et demi) et 3x (4 et demi), à prix très intéressant. Inf.: LYNE GAUTHIER.

**MÉTABETCHOUAN:** Bungalow super propre avec garage situé près de l'école, beau terrain, cuisine et salle de bain rénovées. Inf.: Lyne Gauthier

**ST-LUDGER-DE-MILOT:** pour un petit coin de « river », 90 pieds de façade, bord de l'eau, habitable à l'année, 2 garages, plage, baignade. Inf.: Luc Tremblay

**ALMA, 3161, AV. DU PONT NORD:** Grande propriété, 6 chambres, bureau annexé. Garage de 30x40, grand terrain, secteur commercial. Inf.: Luc Tremblay.

**406, RUE HÔTEL-DE-VILLE:** Unité-maison, rénovée, avec super atelier et garage. Inf.: Luc Tremblay.

**ALMA, 4 logements, bien situé, plusieurs rénovations, bon rendement.** Inf.: Madeleine Fortin.

**DESBIENS**  
4 logements, idéal pour investisseur ou propriétaire occupant qui comprend 1x (5 et demi) et 3x (4 et demi), à prix très intéressant. Inf.: LYNE GAUTHIER.

**MÉTABETCHOUAN:** Bungalow super propre avec garage situé près de l'école, beau terrain, cuisine et salle de bain rénovées. Inf.: Lyne Gauthier

**ST-LUDGER-DE-MILOT:** pour un petit coin de « river », 90 pieds de façade, bord de l'eau, habitable à l'année, 2 garages, plage, baignade. Inf.: Luc Tremblay

**ALMA, 3161, AV. DU PONT NORD:** Grande propriété, 6 chambres, bureau annexé. Garage de 30x40, grand terrain, secteur commercial. Inf.: Luc Tremblay.

**406, RUE HÔTEL-DE-VILLE:** Unité-maison, rénovée, avec super atelier et garage. Inf.: Luc Tremblay.

**ALMA, 4 logements, bien situé, plusieurs rénovations, bon rendement.** Inf.: Madeleine Fortin.

**DESBIENS**  
4 logements, idéal pour investisseur ou propriétaire occupant qui comprend 1x (5 et demi) et 3x (4 et demi), à prix très intéressant. Inf.: LYNE GAUTHIER.

**MÉTABETCHOUAN:** Bungalow super propre avec garage situé près de l'école, beau terrain, cuisine et salle de bain rénovées. Inf.: Lyne Gauthier

**ST-LUDGER-DE-MILOT:** pour un petit coin de « river », 90 pieds de façade, bord de l'eau, habitable à l'année, 2 garages, plage, baignade. Inf.: Luc Tremblay

**ALMA, 3161, AV. DU PONT NORD:** Grande propriété, 6 chambres, bureau annexé. Garage de 30x40, grand terrain, secteur commercial. Inf.: Luc Tremblay.

**406, RUE HÔTEL-DE-VILLE:** Unité-maison, rénovée, avec super atelier et garage. Inf.: Luc Tremblay.

**ALMA, 4 logements, bien situé, plusieurs rénovations, bon rendement.** Inf.: Madeleine Fortin.

**DESBIENS**  
4 logements, idéal pour investisseur ou propriétaire occupant qui comprend 1x (5 et demi) et 3x (4 et demi), à prix très intéressant. Inf.: LYNE GAUTHIER.

**MÉTABETCHOUAN:** Bungalow super propre avec garage situé près de l'école, beau terrain, cuisine et salle de bain rénovées. Inf.: Lyne Gauthier

**ST-LUDGER-DE-MILOT:** pour un petit coin de « river », 90 pieds de façade, bord de l'eau, habitable à l'année, 2 garages, plage, baignade. Inf.: Luc Tremblay

**ALMA, 3161, AV. DU PONT NORD:** Grande propriété, 6 chambres, bureau annexé. Garage de 30x40, grand terrain, secteur commercial. Inf.: Luc Tremblay.

**406, RUE HÔTEL-DE-VILLE:** Unité-maison, rénovée, avec super atelier et garage. Inf.: Luc Tremblay.

**ALMA, 4 logements, bien situé, plusieurs rénovations, bon rendement.** Inf.: Madeleine Fortin.

**DESBIENS**  
4 logements, idéal pour investisseur ou propriétaire occupant qui comprend 1x (5 et demi) et 3x (4 et demi), à prix très intéressant. Inf.: LYNE GAUTHIER.

**MÉTABETCHOUAN:** Bungalow super propre avec garage situé près de l'école, beau terrain, cuisine et salle de bain rénovées. Inf.: Lyne Gauthier

**ST-LUDGER-DE-MILOT:** pour un petit coin de « river », 90 pieds de façade, bord de l'eau, habitable à l'année, 2 garages, plage, baignade. Inf.: Luc Tremblay

**ALMA, 3161, AV. DU PONT NORD:** Grande propriété, 6 chambres, bureau annexé. Garage de 30x40, grand terrain, secteur commercial. Inf.: Luc Tremblay.

**406, RUE HÔTEL-DE-VILLE:** Unité-maison, rénovée, avec super atelier et garage. Inf.: Luc Tremblay.

**ALMA, 4 logements, bien situé, plusieurs rénovations, bon rendement.** Inf.: Madeleine Fortin.

**DESBIENS**  
4 logements, idéal pour investisseur ou propriétaire occupant qui comprend 1x (5 et demi) et 3x (4 et demi), à prix très intéressant. Inf.: LYNE GAUTHIER.

**MÉTABETCHOUAN:** Bungalow super propre avec garage situé près de l'école, beau terrain, cuisine et salle de bain rénovées. Inf.: Lyne Gauthier

**ST-LUDGER-DE-MILOT:** pour un petit coin de « river », 90 pieds de façade, bord de l'eau, habitable à l'année, 2 garages, plage, baignade. Inf.: Luc Tremblay

**ALMA, 3161, AV. DU PONT NORD:** Grande propriété, 6 chambres, bureau annexé. Garage de 30x40, grand terrain, secteur commercial. Inf.: Luc Tremblay.

**406, RUE HÔTEL-DE-VILLE:** Unité-maison, rénovée, avec super atelier et garage. Inf.: Luc Tremblay.

**ALMA, 4 logements, bien situé, plusieurs rénovations, bon rendement.** Inf.: Madeleine Fortin.

**DESBIENS**  
4 logements, idéal pour investisseur ou propriétaire occupant qui comprend 1x (5 et demi) et 3x (4 et demi), à prix très intéressant. Inf.: LYNE GAUTHIER.

**MÉTABETCHOUAN:** Bungalow super propre avec garage situé près de l'école, beau terrain, cuisine et salle de bain rénovées. Inf.: Lyne Gauthier

**ST-LUDGER-DE-MILOT:** pour un petit coin de « river », 90 pieds de façade, bord de l'eau, habitable à l'année, 2 garages, plage, baignade. Inf.: Luc Tremblay

**ALMA, 3161, AV. DU PONT NORD:** Grande propriété, 6 chambres, bureau annexé. Garage de 30x40, grand terrain, secteur commercial. Inf.: Luc Tremblay.

**406, RUE HÔTEL-DE-VILLE:** Unité-maison, rénovée, avec super atelier et garage. Inf.: Luc Tremblay.

**ALMA, 4 logements, bien situé, plusieurs rénovations, bon rendement.** Inf.: Madeleine Fortin.

**DESBIENS**  
4 logements, idéal pour investisseur ou propriétaire occupant qui comprend 1x (5 et demi) et 3x (4 et demi), à prix très intéressant. Inf.: LYNE GAUTHIER.

**MÉTABETCHOUAN:** Bungalow super propre avec garage situé près de l'école, beau terrain, cuisine et salle de bain rénovées. Inf.: Lyne Gauthier

**ST-LUDGER-DE-MILOT:** pour un petit coin de « river », 90 pieds de façade, bord de l'eau, habitable à l'année, 2 garages, plage, baignade. Inf.: Luc Tremblay

**ALMA, 3161, AV. DU PONT NORD:** Grande propriété, 6 chambres, bureau annexé. Garage de 30x40, grand terrain, secteur commercial. Inf.: Luc Tremblay.

**406, RUE HÔTEL-DE-VILLE:** Unité-maison, rénovée, avec super atelier et garage. Inf.: Luc Tremblay.

**ALMA, 4 logements, bien situé, plusieurs rénovations, bon rendement.** Inf.: Madeleine Fortin.

**DESBIENS**  
4 logements, idéal pour investisseur ou propriétaire occupant qui comprend 1x (5 et demi) et 3x (4 et demi), à prix très intéressant. Inf.: LYNE GAUTHIER.

**MÉTABETCHOUAN:** Bungalow super propre avec garage situé près de l'école, beau terrain, cuisine et salle de bain rénovées. Inf.: Lyne Gauthier

**ST-LUDGER-DE-MILOT:** pour un petit coin de « river », 90 pieds de façade, bord de l'eau, habitable à l'année, 2 garages, plage, baignade. Inf.: Luc Tremblay

**ALMA, 3161, AV. DU PONT NORD:** Grande propriété, 6 chambres, bureau annexé. Garage de 30x40, grand terrain, secteur commercial. Inf.: Luc Tremblay.

**406, RUE HÔTEL-DE-VILLE:** Unité-maison, rénovée, avec super atelier et garage. Inf.: Luc Tremblay.

**ALMA, 4 logements, bien situé, plusieurs rénovations, bon rendement.** Inf.: Madeleine Fortin.

**DESBIENS**  
4 logements, idéal pour investisseur ou propriétaire occupant qui comprend 1x (5 et demi) et 3x (4 et demi), à prix très intéressant. Inf.: LYNE GAUTHIER.

**MÉTABETCHOUAN:** Bungalow super propre avec garage situé près de l'école, beau terrain, cuisine et salle de bain rénovées. Inf.: Lyne Gauthier

**ST-LUDGER-DE-MILOT:** pour un petit coin de « river », 90 pieds de façade, bord de l'eau, habitable à l'année, 2 garages, plage, baignade. Inf.: Luc Tremblay

**ALMA, 3161, AV. DU PONT NORD:** Grande propriété, 6 chambres, bureau annexé. Garage de 30x40, grand terrain, secteur commercial. Inf.: Luc Tremblay.

**406, RUE HÔTEL-DE-VILLE:** Unité-maison, rénovée, avec super atelier et garage. Inf.: Luc Tremblay.

**ALMA, 4 logements, bien situé, plusieurs rénovations, bon rendement.** Inf.: Madeleine Fortin.

**DESBIENS**  
4 logements, idéal pour investisseur ou propriétaire occupant qui comprend 1x (5 et demi) et 3x (4 et demi), à prix très intéressant. Inf.: LYNE GAUTHIER.

**MÉTABETCHOUAN:** Bungalow super propre avec garage situé près de l'école, beau terrain, cuisine et salle de bain rénovées. Inf.: Lyne Gauthier

**ST-LUDGER-DE-MILOT:** pour un petit coin de « river », 90 pieds de façade, bord de l'eau, habitable à l'année, 2 garages, plage, baignade. Inf.: Luc Tremblay

**ALMA, 3161, AV. DU PONT NORD:** Grande propriété, 6 chambres, bureau annexé. Garage de 30x40, grand terrain, secteur commercial. Inf.: Luc Tremblay.

**406, RUE HÔTEL-DE-VILLE:** Unité-maison, rénovée, avec super atelier et garage. Inf.: Luc Tremblay.

**ALMA, 4 logements, bien situé, plusieurs rénovations, bon rendement.** Inf.: Madeleine Fortin.

**DESBIENS**  
4 logements, idéal pour investisseur ou propriétaire occupant qui comprend 1x (5 et demi) et 3x (4 et demi), à prix très intéressant. Inf.: LYNE GAUTHIER.

**MÉTABETCHOUAN:** Bungalow super propre avec garage situé près de l'école, beau terrain, cuisine et salle de bain rénovées. Inf.: Lyne Gauthier

**ST-LUDGER-DE-MILOT:** pour un petit coin de « river », 90 pieds de façade, bord de l'eau, habitable à l'année, 2 garages, plage, baignade. Inf.: Luc Tremblay

**ALMA, 3161, AV. DU PONT NORD:** Grande propriété, 6 chambres, bureau annexé. Garage de 30x40, grand terrain, secteur commercial. Inf.: Luc Tremblay.

**406, RUE HÔTEL-DE-VILLE:** Unité-maison, rénovée, avec super atelier et garage. Inf.: Luc Tremblay.

**ALMA, 4 logements, bien situé, plusieurs rénovations, bon rendement.** Inf.: Madeleine Fortin.

**DESBIENS**  
4 logements, idéal pour investisseur ou propriétaire occupant qui comprend 1x (5 et demi) et 3x (4 et demi), à prix très intéressant. Inf.: LYNE GAUTHIER.

**MÉTABETCHOUAN:** Bungalow super propre avec garage situé près de l'école, beau terrain, cuisine

**Sutton**  
L'immobilier TOUS habite  
www.sutton.com

**Groupe Sutton Accès Plus**  
COURTIER IMMOBILIER AGRÉÉ  
418 668-7587

**SUTTON succursales :**  
• 345, des Saguenéens #270, Chicoutimi 418 543-7587  
• 2395, rue St-Dominique, Jonquières 418 542-7587

490, av. du Pont Nord, Alma (édifice Première Vidéo)

**NOUVEAU PRIX**  
105, 1re RUE EST, SAINT-NAZAIRE: Belle propriété 4 chambres, salle familiale, très bien entretenue, beau terrain arboré. Guy Simard, 418 550-6561

**LIBRE RAPIDEMENT**  
325, DE LA MOSSELLE, ALMA: Très belle propriété de 2 étages, construction de belle qualité. Libre rapidement. Inf. Guy Simard, 418 550-6561

**IDEAL COMME PREMIERE MAISON**  
800, GOYER, ALMA: Maison 4 chambres, située près de tous les services, garage isolé. Inf. Guy Simard, 418 550-6561

**PETIT BUDGET**  
71, ST-PIERRE, HEBERTVILLE-STATION: Propriété 3 chambres, près de tous les services, garage isolé, idéal comme première maison. Inf. Guy Simard, 418 550-6561

**Guy Simard 418 550-6561**

**ENDROIT DE REVE**  
BORD DE L'EAU: A 3 minutes de la plage de St-Henri-de-Tailion. Une visite et vous serez sous le charme.

**GARAGE INTERIEUR VUE SUR LA RIVIERE**  
301, RUE SACRÉ-COEUR, ALMA: Endroit de rêve, paisible, à voir!

**NOUVEAU IDEAL POUR BIGENERATION**  
GRANDE PROPRIÉTÉ: 4 c.c., plus de 35 000 \$ de rénovation depuis 2005. Peut servir pour garderie.

**HAUT DE GAMME**  
2250, CHEMIN DE LA RIVE, ALMA: Maison haut de gamme, vue et accès au lac, tout près de St-Henri-de-Tailion. Spacieuse, pièces bien éclairées, 3 chambres, tranquille, superbe! Elle est pour vous!

**NOUVEAU**  
314, DES RÉCOLLETS, ALMA: Construction 2008, propriété de 2 chambres, possibilité de 3. Clé en main. Il ne reste qu'à vous installer.

**Chantale Bouchard 418 815-5708  
Hélène Gagnon 418 540-3459**

**VISITE LIBRE DIMANCHE 15 MARS DE 14 H À 16 H**

**NOUVEAU**  
JUMELÉS: Pas de voisin arrière, Novoclimat, Garantie APCHQ. Terrain gauche 7548 p2 - Terrain droit 6803 p2. Clé en main, 3 chambres à coucher, sous-sol fini. Carolyne Tremblay, 482-9671

**NOUVEAU MAGNIFIQUE COTTAGE**  
165, DES CÉDRÉS, SAINT-BRUNO: Aire ouverte de 4 chambres, garage aménagé 20x30, beaucoup d'inclus, informez-vous! Carolyne Tremblay, 482-9671

**FAITES VOTRE OFFRE!**  
3380, 3<sup>e</sup> RUE NORD, L'ASCENSION: Grandes pièces, très propre, 3 chambres, Réalisez votre rêve et devenez propriétaire. Carolyne Tremblay, 418 482-9671

**Carolyne Tremblay 418 482-9671**

**LIBRE**  
368, TURGEON, HEBERTVILLE: Belle résidence de 3 chambres, possibilité de 4. Très grand stationnement, terrain arboré, près des écoles primaire et secondaires. A voir! Carolyne Tremblay, 418 482-9671

**RESIDENTIEL - COMMERCIAL NOUVEAU**  
44 000 \$

**TRAVAILLEUR AUTONOME**  
2752-54-56, AV. DU PONT NORD, ALMA: Voilà la solution! Espace commercial occupant tout le sous-sol. Duplex 3 1/2 et 5 1/2. Double revenu. Carolyne Tremblay, 482-9671

**148 000 \$ NOUVEAU**  
10, BOUL. DEQUEN NORD, ALMA: 9 logements situés près du centre-ville. Carolyne Tremblay, 482-9671

**NOUVEAU - 5 LOGEMENTS**  
170, DUCHESNE, ALMA: 5 logements, situé secteur Manoir du Rocher. Carolyne Tremblay, 482-9671

**DEVENEZ PROPRIÉTAIRE POUR AUSSI PEU QUE 80 000 \$**  
3820, 3<sup>e</sup> AV. OUEST, L'ASCENSION: De style loft, 3 chambres, espace bureau de travail. Nombreux rangements. Très propre. Prix intéressant. Faites vite! Carolyne Tremblay, 418 482-9671

**NOUVEAU**  
155, CHEMIN DU PIC, SAINT-NAZAIRE: Maison haut de gamme, construite en 2006, terrain de 32 759 pi car., tournele, foyer, 2 salles de bain, 5 chambres, 2 salles de bain, accès à la rivière Grande-Décharge à 3 km du Centre-ville. Alma, maison certifiée Novoclimat, secteur paisible. A qui la chance! Miville Boily, 418 817-1235

**NOUVEAU**  
11, RUE DES MUGUETS, METABETCHOUAN: Maison unifamiliale beaucoup de luminosité, grandes pièces, 4 chambres, 2 salles de bain, garage intégré 13x24, chauffé, entrée indépendante, local commercial au sous-sol. Une visite s'impose! Miville Boily, 418 817-1235

**NOUVEAU**  
1545, ROUTE DES LAURENTIDES, METABETCHOUAN: Chalet 112 étages, 24x40, lac Estaire Caribou, habitable et accès à l'année, services d'électricité à 15 min. du village, activité pêche, chasse aux petits gibiers et aux gros gibiers, piste de ski et motoneiges à 2 km, barre de parking sécurisée. Miville Boily, 418 817-1235

**Miville Boily 418 817-1235**

**NOUVEAU**  
70, RUE DES PIVOINES, METABETCHOUAN-LAC-A-LA-CROIX: Maison plain-pied haut de gamme, construction 2006, lagade en pierre, garage attaché 14x20, chauffé, plancher de bois franc, céramique, 3 chambres, sous-sol fini au complet, 2 salles de bain. A faire rêver. Une visite s'impose! Miville Boily, 418 817-1235

**NOUVEAU**  
3, RUE MATHIEU, METABETCHOUAN: Joli plain-pied, secteur très tranquille, beaucoup de rénovation, garage chauffé 16x28, 3 chambres à coucher, 2 salles de bain et beaucoup plus. A voir! Miville Boily, 418 817-1235

**49 500 \$**  
LAC L'ABBÉ, ST-ANDRÉ: chalet 20x20' terrain 44 919 pieds carrés, préfabriqué en usine, bois rond, plancher lattes merrisier, toit cathédrale, armoires et vanité mélamine, situé à 2 km du village, idéal pour propriétaire occupant ou pour investisseur. Miville Boily, 418 817-1235

**NOUVEAU DUPLEX 87 500 \$**  
28-30, ST-JÉRÔME, METABETCHOUAN: Joli duplex situé dans un quartier tranquille comprenant un 3 1/2 et un 4 1/2 au rez-de-chaussée, ayant eu plusieurs rénovations ces dernières années. Idéal pour propriétaire occupant ou pour investisseur. Miville Boily, 418 817-1235

**72 500 \$**  
486, 32e CHEMIN, METABETCHOUAN-LAC-A-LA-CROIX: Maison au bord de l'eau sur presqu'île, garage 20x24, grand terrain, coin piscine, piste cyclable, air de fond, piscine, bar, grade. A faire rêver. Miville Boily, 418 817-1235

**VENDU**  
3951, PANET, JONQUIÈRE: Inf. Miville Boily au 817-1235.

**84 500 \$ TRIPLEX**  
323-327, RUE TURGEON, HEBERTVILLE: Triplex au centre-ville, fenêtres, toiture, isolation et revêtement extérieur en vinyle refaits en 2006, idéal pour propriétaire occupant. Miville Boily, 418 817-1235

**VENDU**  
14, RUE TREMBLAY, CHAMBOUR: Maison mobile de 14460 plus arrière de 8x12 cuisine, quartier tranquille, aucun voisin arrière, très propre, 2 chambres, plancher en parquetier, poêle à combustion lente EPA, garage de 20x33. A qui la chance, laissez-vous tenter d'un logement! Miville Boily, 418 817-1235

**72 500 \$**  
317, RUE TURGEON, HEBERTVILLE: Maison 4 chambres, avec possibilité d'en faire d'autres au sous-sol ou de convertir en 2 logements sans beaucoup de frais supplémentaires. Idéal pour propriétaire occupant. Miville Boily, 418 817-1235

**VENDU**  
IMMEUBLE COMMERCIAL, 20 ST-ANDRÉ: bien situé rue St-André, grand terrain, grand bâtiment, beaucoup de potentiel. A voir. DV-10678 au dossier. Inf. Miville Boily au 817-1235.

**LOT BOISÉ: 24 500 \$**  
60 acres, route des Laurentides, secteur lac Estaire Caribou, lac Creux, Metabetchouan-Lac-a-la-Croix. Miville Boily, 418 817-1235

**NOUVEAU**  
192, RUE ARCHAMBAULT, ALMA: Charmante et impeccable, propriété décorée au goût du jour avec superbe cuisine et salle de bain 4 chambres, sous-sol aménagé. Situé près des services et d'une école. Terrain bordé d'une haie de cèdres.

**NOUVEAU**  
2091, BURGESSÉ, ALMA: Grande propriété située dans le secteur d'Île-Maligne, 6 chambres, 2 salles de bain, 2 saunas, garage 20x24, terrain immense bordé d'une haie de cèdres, sans voisin arrière. Possibilité d'aménager un appartement au sous-sol.

**NOUVEAU - RECHERCHE**  
45, CH. BAIE DES CÉDRÉS, CHAMBOUR: Magnifique propriété située au bord du lac Saint-Jean avec grand terrain bien aménagé et garage détaché. Pascal Audibert, 418 487-8779

**NOUVEAU**  
870, AV. DU PONT NORD, ALMA: Restaurant avec clientèle bien établie et situé dans un lieu stratégique, 100 places approx. avec permis de boissons et service de banquet. Possibilité de vendre la bilieuse et le commerce. Dossier à traiter confidentiel. Pascal Audibert, 418 487-8779

**Pascal Audibert 418 487-8779**

**NOUVEAU**  
457, ARTHUR-ASSELIN, ST-AMBROSE: Belle propriété située près de tous les services. Possède 5 chambres, 2 salles de bain, remise, 12x16, piscine et terrain très bien aménagé. Confort assuré pour vous et votre famille. Pascal Audibert, 418 487-8779

**NOUVEAU - 2 LOGEMENTS**  
440-442, RUE SACRÉ-COEUR, ALMA: Immeuble à revenu. Pascal Audibert, 418 487-8779

**ENDROIT DE RÊVE, SUPERBE**  
5775, RAND 5, L'ASCENSION: Magnifique domaine offrant une multitude de possibilités, il possède une charmante propriété avec piscine de 5 chambres, 2 toits avec plantation, un lac à proximité, une grange avec équipement agricole, un atelier d'artisanat et plus encore. Pascal Audibert, 418 487-8779

**101, RUE CARCAJOU, ALMA:** Jolie propriété, idéal comme première achat. Elle possède 3 chambres au r.c., plancher de bois franc, salle de bain rénovée, garage 18x24. Situé près école St-Pierre et centre-ville. Pascal Audibert, 418 487-8779

**75, CHEMIN DES PATRIOTES, STE-MONIQUE**  
Propriété de style rustique avec extérieur et intérieur entièrement en bois. Habitation de qualité. Châssis de bois rond avec avantage de la technologie. Secteur paisible, vue sur la rivière, accès à un golf. Pascal Audibert, 418 487-8779

**COMMERCIAL**  
1255, AV. DU PONT SUD, ALMA: Immeuble commercial situé au cœur de l'arrière-pensée de la ville d'Alma offrant de multiples possibilités. Endroit idéal pour y louer votre entreprise. Pascal Audibert, 418 487-8779

**PRISE DE POSSESSION RAPIDE**  
685, BOUL. LAROCHE, ALMA: Propriété située à proximité de tous les services. Belle décoration. A vous de la découvrir! Pascal Audibert, 418 487-8779

**SEULEMENT 119 900 \$ BORD DE L'EAU**  
7745, CH. DE LA COOPÉRATIVE, ALMA: Propriété située au bord de l'eau dormant accès au lac St-Jean, dans le secteur de la Colonne Notre-Dame. Emplacement idéal pour les amateurs de la nature et les adeptes des sports nautiques. Prix très intéressant. A qui la chance! Pascal Audibert, 418 487-8779

**PRIX RÉVISÉ**  
540, FRANCOEUR, ALMA, PROPRIÉTÉ SITUÉE DANS LE QUARTIER MAUVILLE: Elle possède un cachet particulier. Belle luminosité, 4 chambres, armoires de bois. Ne tardez pas à la découvrir. Pascal Audibert, 418 487-8779

**COIN DE PARADIS**  
509, CH. 32, LAC-A-LA-CROIX: Propriété située au bord de l'eau, construction 2005 avec garage, immense terrain bordé par 2 lacs. Un havre de paix! Pascal Audibert, 418 487-8779

**SUPERBE**  
5541, DES BERNACHES, ALMA: Maison à étages, mansardes, avec vue sur la rivière, située dans un quartier paisible. Construction 2005, garage, patio, 2 c.c. et plus de 3 armoires en bois, décoration au goût du jour qui vous charmera. Pascal Audibert, 418 487-8779

**NOVOCLIMAT**  
555, PLATEAU BEAUMONT, ST-BRUNO: Beau jumelé neuf, construction NOVO CLIMAT. Situé Saint-Bruno dans un nouveau développement. Livraison très rapide. Plusieurs possibilités s'offrent à vous! Pascal Audibert, 418 487-8779

**JUMELÉ NEUF**  
258, 2<sup>e</sup> AVENUE O., ST-NAZAIRE: Bénéficiant de la réputation de la firme, très grandes pièces, aire ouverte, terrain paysager et intime. Proximité école, ville, centre, accès, libre dans 15 jours. Faites vite! Inf. Robert Boivin, 418 592-5847

**A REVENUS**  
235-237 RUE ST-LOUIS, LAC-A-LA-CROIX: Immeuble à revenus possédant un 4 1/2 et un 6 1/2 et un mégas garage de 35x40! Idéal comme premier achat ou pour un entrepreneur. Faites vite! Pascal Audibert, 418 487-8779

**VENDU**  
805, RUE DE LA GARE, ALMA: Pascal Audibert, 418 487-8779

**VENDU**  
252, RUE DE LA PENTE-DOUCE: Pascal Audibert, 418 487-8779

**RIVERBEND**  
440, MC NAUGHTON, ALMA: Style anglais avec ajout d'une chambre/suite, cache d'artan, salon d'été, air auto, terrain boisé intime, sans voisins arrière. Quartier historique. Inf. Robert Boivin, 418 592-5847

**FAUT VISITER**  
805, AV. MARTEL, ALMA: Dimension exceptionnelle, vastes pièces éclairées, plancher bois, foyer, excellent armoire, terrain arboré, piscine. Meilleures conditions! Inf. Robert Boivin, 418 592-5847

**94 900 \$**  
140, HARVEY O., ALMA: 1 1/2 étage, 6 chambres r.c., aire ouverte, terrain paysager et intime. Proximité école, ville, centre, accès, libre dans 15 jours. Faites vite! Inf. Robert Boivin, 418 592-5847

**BORD DE L'EAU**  
851, CHEMIN SUR LE LAC, ST-HENRI-DE-TAILION: "Sans complexe", cottage de qualité, possibilité de chambres additionnelles, logement, terrain arboré, piscine, accès à la plage. Proximité école. Inf. Robert Boivin, 418 592-5847

**LIBRE IMMÉDIATEMENT**  
801, CHEMIN SUR LE LAC, SAINT-HENRI-DE-TAILION: Résidence ayant subi agrandissement et améliorations de grande qualité. Luminosité, aire ouverte, terrain boisé, garage rénové, piscine. Prix exceptionnel! Inf. Robert Boivin, 418 592-5847

**Robert Boivin 418 592-5847**

**205 Logements/appartements à louer**  
4 1/2 pièces, luxueux, neuf, sécurisé, idéal pour retraite dorée, 2079, rue des Rosiers, Alma, 785\$/mois, non chauffé, non éclairé, libre 1er juillet. Tél.: (418) 590-8159.

**280 Entrepôts à louer**  
Locaux à louer pour remisage de tous genres: ménage, etc... Service réception colis. Tél.: 668-8784 (jour)

**298 On demande**  
On demande à louer un logement 4 1/2, pas de demi-sous-sol, pour 1er juillet. Tél.: 669-1937.

**310 Divers à vendre**  
COUVERCLES POUR SPA. Prix et qualité imbattables. Disponibles dans toutes les formes et couleurs. Composez le 1-866-565-5252. www.thecoverguy.com/francais.php

Cuisinière et réfrigérateur, 450\$. Ensemble matelas sommier 54", 150\$. Ensemble matelas sommier 39", 100\$. Laveuse, sècheuse, 450\$. Ensemble matelas sommier 60", 175\$. Base de lit mélamine, neuve, 120\$. Meuble audio-vidéo, blanc, 350\$. Sofa-lit, 250\$. Mobilier de cuisine, 6 chaises, blanc, 275\$. Tél.: 349-5055, 668-9537.

4 1/2 pièces, propre, ensoleillé, immeuble duplex chic, terrain intime clôturé, entretenu, plancher bois, stationnements sécuritaires désinfectés, voisins paisible. Alma secteur Delisle, idéal personne âgée ou jeune couple avec enfant. Offrez-vous la paix, 440\$/mois, non chauffé, non éclairé. Pas d'animaux. Visite s a m e d i - d i m a n c h e. Tél.: 418-590-4636, entre 18h30 et 21h seulement.

4 1/2 pièces, rue des Tulipes, demi-sous-sol, semi-meublé, 375\$/mois, libre immédiatement. Tél.: 345-8931, 548-1649.

4 1/2 pièces, rue Harvey, non chauffé, non éclairé, plancher flottant neuf, 390\$/mois, libre immédiatement. Tél.: 669-0157.

5 1/2 pièces, sur 2 étages, près du Centre-ville Alma, planchers bois et céramique, libre immédiatement. Tél.: 345-3634.

6 1/2 pièces, 116, des Bruyères face Métro secteur Delisle, 475\$/mois, non chauffé, non éclairé, libre 1er avril. Tél.: 669-7462.

**225 Propriétés à louer**  
7 1/2 pièces, maison de campagne, 20 minutes d'Alma, rénovée, bois flottant, store inclus. Enquête de crédit Tél.: 6 6 8 - 7 4 5 6, 1-418-529-7786.

Grande maison de campagne à louer, 4 chambres, 2 salles de bain, route 169, secteur Hébertville, 550\$/mois, non chauffé, non éclairé, libre 1er juillet. Tél.: 344-1672.

**240 Chambres à louer**  
545, St-Bernard, Alma, entrée indépendante avec ou sans pension, non-fumeur. Tél.: 480-1220 Nicole.

Chambre (seulement 2) rénovée, entièrement équipée, câble, téléphone, entrée indépendante, près du Cégep. Tél.: 668-0160, 487-6344.

Chambre, meublée, réfrigérateur, lavabo, câble, 640. Prix O. u. e. s. Tél.: 343-2017, 487-2199, 679-0240 (Gaston).

Chambre non-fumeur, plancher céramique, thermostats électroniques, réfrigérateur dans la chambre, lavage gratuit, 1030, des Ouillets, Alma, près du Centre Mario-Tremblay. Tél.: 662-5728.

Quadrilatère Paramédic 2006, avec batterie rechargeable. Demi-lit électrique, 2 côtés amovibles. Tél.: 662-5979.

SCIERIE à partir de 3495\$. Convertissez vos billes en bois de charpente de grande valeur avec votre propre scierie portative Norwood. www.scieries-norwood.ca/400q information gratuite: 1-800-408-9995, poste: 400-QN.

Système de son d'auto, état neuf, Blaupunkt, radio/cd/mp3, 4 haut-parleurs, 1 sub, changeur 10 cd, valeur: 500\$, laissé: 250\$. Tél.: 662-3477.

**1212, boul. Talbot, bureau 204 Chicoutimi Q7H 4B7**  
Bur. : 418 543.5511 Fax: 418 543.8214  
Rés. : 418 543.5704 Cell. : 418 591.0384  
fboussoneau@sympatico.ca  
www.lacapitalevendu.com  
\*Franchisé autonome et indépendant de Réseau Immobilier la Capitale, franchiseur

**Françoise Boissonneault**  
Agent immobilier affilié

**1212, boul. Talbot, bureau 204 Chicoutimi Q7H 4B7**  
Bur. : 418 543.5511 Fax: 418 543.8214  
Rés. : 418 543.5704 Cell. : 418 591.0384  
fboussoneau@sympatico.ca  
www.lacapitalevendu.com  
\*Franchisé autonome et indépendant de Réseau Immobilier la Capitale, franchiseur

**205, DES CÉDRÉS, SAINT-BRUNO**  
Construction 2002, dans quartier jeune, aire ouverte avec grand hall d'entrée, 3 chambres à l'étage, sous-sol aménagé, garage, piscine, sans voisin arrière. Un petit bijou!

1843 / 2852007



# LA CAPITALE SAGUENAY-LAC-SAINT-JEAN

COURTIER IMMOBILIER AGRÉÉ, FRANCHISÉ AUTONOME  
ET INDÉPENDANT DE RÉSEAU IMMOBILIER LA CAPITALE.

lacapitalevenu.com et micasa.ca

## 418 668-4578

200, AVENUE DU PONT SUD, ALMA

Achat protégé par

# 2 GARANTIES GRATUITES

\* Conditions sur www.lacapitalevenu.com



## AGENT DE GARDE



**Raymond Savard**  
Cell.: 418 662-4724

<p><b>Nouveau!</b></p> <p><b>TRÈS BELLE PROPRIÉTÉ</b> avec garage attache tout en brique, matériaux de très belle qualité, planchers en bois, décoration raffinée, sous-sol très bien fini, 4 chambres, 2 salles de bain, construction 2001, à voir au 415, de la Moselle, Alma. <b>Micheline Guérin, 418 668-6755.</b></p>	<p><b>MÉTABETCHOUAN</b>: résidence possédant 3 chambres, beaucoup de rénovations effectuées, à voir 141, St-Gédéon, Métabetchouan. <b>Lilianne Gingras, 418 480-0970.</b></p>	<p><b>ALMA</b>, résidence possédant 5 cc, remise avec abri d'auto, possibilité pour petit logement. A voir 1505, rue Sauvé. <b>Lilianne Gingras, 418 480-0970.</b></p>	<p><b>TRÈS BELLE PROPRIÉTÉ</b> - chambre - construction de 5 ans, très bien située, près de la marina et du Club de golf, St-Gédéon, terrain boisé. A qui la chance? Entrez de réve. 356, Rg des lacs, <b>Micheline Guérin, 418 668-6755.</b></p>	<p><b>BIEN SITUÉ</b>, grand terrain paysager idéal pour propriétaire occupant, 2 logements de 5.5 pièces, <b>Raymond Savard, 418 662-4724.</b></p>	<p><b>MAGNIFIQUE TERRAIN PAYSAGER</b> Propriété refaite à neuf à 80% en 2003, garage en 2007, intérieur chaleureux et de bon goût. Foyer au propane, grand patio, nature et loisirs 4 saisons. <b>Raymond Savard, 418 662-4724.</b></p>	<p><b>BUNGALOW DE BRIQUE</b>: abri d'auto, sous-sol aménagé, près de l'école Albert Naud, 161, Boul. Larouche, Alma. <b>Micheline Guérin, 418 668-6755.</b></p>	<p><b>Chantale Tremblay</b> 418 668-9551</p>
<p><b>ST-BRUNO</b>, belle propriété avec revêtement de brique, fenestration changée, cuisine, salle de bain et salle d'eau rénovées, terrain de 49603 p.c., à voir 1 au 3996, Rte 170. <b>Lilianne Gingras, 480-0970.</b></p>	<p><b>SITUÉ PRÈS DU CARREFOUR ALMA</b>: joli bungalow tout en brique avec beau cachet, planchers de bois, armoires de cuisine, 3 chambres au rez-de-chaussée, poêle à bois, pas de voisin arriéré, faites vite! Téléphonez à <b>Chantale Tremblay, 418 668-9551.</b></p>	<p><b>CONSTRUCTION NEUVE</b> propriété 2 étages 28 x 27 de toute beauté, clé en main, terrassement de bon goût, plancher de bois et céramique, à voir au 1525, Philias Girard, à l'arrière des Galeries Lac St-Jean. <b>Micheline Guérin, 668-6755.</b></p>	<p><b>COMMERCIAL à louer</b></p> <p><b>EN LOCATION</b>: Sur un terrain de 42 000 p.c. (près des Galeries Lac St-Jean), bâtiment principal de 6 360 p.c. + entrepôt de 2 400 p.c. <b>Raymond Savard, 418 662-4724.</b></p>	<p><b>DUPLIX</b> Joli 2 logements de 4.5 pièces loués 350 \$ et 320 \$ N.C.N.E. Une visite s'impose. <b>Catherine Jean, 418 662-4476.</b></p>	<p><b>BUNGALOW</b> situé près du centre de ski Mont Villa Saguenay à Alma, près des écoles. <b>Langis Gauthier, 481-1144.</b></p>	<p><b>NOUVEAU! MAGNIFIQUE!</b></p> <p><b>DOMAINE SITUÉ DANS LE RG ST-MICHEL</b>: bordé d'eau, le terrain mesurant 132708FC, maison de 48 x 30 comprenant un 4.5 pièce au ss, idéal pour inter-génération dans un secteur paradisiaque, éleest décorée au goût du jour avec un terrain magnifiquement paysager. <b>Catherine Jean, 418 662-4476.</b></p>	<p><b>Langis Gauthier</b> 418 345-8375 Cellulaire: 418 487-1144</p>
<p><b>MAISON EN RANGÉE</b>: Située dans un secteur recherché, 3 chambres. <b>Langis Gauthier, 487-1144.</b></p>	<p><b>RÉSIDENCE HABITABLE À L'ANNÉE</b> près du Mont Lac Vert avec garage. Elle vous charmera. Pour plus d'informations, contactez <b>Langis Gauthier, 487-1144.</b></p>	<p><b>Occasion unique</b></p> <p><b>ALMA</b>, grande maison possédant 5 cc, idéale comme première maison, prix intéressant, possibilité pour logement, à voir 1 Lilianne Gingras, 480-0970.</p>	<p><b>VOUS RÉVÉZ D'UNE PROPRIÉTÉ CLÉ EN MAIN</b>: j'ai ce qu'il vous faut, construction 2005, haut de gamme, décoration de très bon goût, quartier recherché, 345, de la Moselle Alma. <b>Micheline Guérin, 418 668-6755.</b></p>	<p><b>Possession immédiate</b></p> <p><b>VENDU</b></p> <p>L'AGENCE a 14 000 p.c. de terrain situé au cœur du village. Cette maison a reçu plusieurs rénovations, piscine hors terre chauffée, grand patio et terrasse 12x12. Elle n'attend que vous. <b>Raymond Savard, 418 662-4724</b> ou <b>Josée Duchesne, 418 487-6757.</b></p>	<p><b>PROPRIÉTÉ</b> située au 600, av. Chapoïtaine, Alma, dans un quartier recherché avec 5 chambres, 2 salles de bain. Les pièces sont grandes, terrain situé avec vue de la rue. <b>Micheline Guérin, 418 668-6755.</b></p>	<p><b>BUNGALOW PIERRES ET BRIQUES</b>: très bien entretenu, situé près de tous les services avec 5 chambres, 3 salles de bain, garage attache, on peut l'acheter pour un gîte ou notre résidence personnelle, clé en main, 342, Sacré Coeur Est, Alma. <b>Micheline Guérin, 418 668-6755.</b></p>	<p><b>Catherine Jean</b> 418 662-4476 418 480-1450</p>
<p><b>MAISON EXCEPTIONNELLE AVEC GRAND TERRAIN INTIME</b>, cause de la vente « transfert », une magnifique maison à 2 pas du centre-ville, piscine couverte, entièrement décorée. <b>Langis Gauthier, 487-1144.</b></p>	<p><b>LOT À BOIS « RÉCRÉATIF »</b> idéal pour chasse et pêche, accès facile, à proximité, très rare, faites vite! <b>Chantale Tremblay, 418 668-9551.</b></p>	<p><b>SITUÉE DIRECTEMENT SUR LE BORD DU LAC-ST-JEAN</b> avec 37 500 p.c. terrain aménagé, site enchanteur et vue magnifique, découvrez cette charmante maison de 2 étages, coin de paradis à découvrir. <b>Chantale Tremblay 418 668-9551.</b></p>	<p><b>SITUÉ DANS UN TRÈS BEAU SECTEUR EN ARRIÈRE DES GALERIES LAC ST-JEAN</b>, propriété 4 chambres, salon avec plancher de bois et foyer au sous-sol aménagé. <b>Chantale Tremblay 418 668-9551.</b></p>	<p><b>PROPRIÉTÉ</b> située au 600, av. Chapoïtaine, Alma, dans un quartier recherché avec 5 chambres, 2 salles de bain. Les pièces sont grandes, terrain situé avec vue de la rue. <b>Micheline Guérin, 418 668-6755.</b></p>	<p><b>JOLI BUNGALOW</b> très bien entretenu, idéal comme 1er maison, à voir au 50, Sacré Coeur Est. Prix: 75 000 \$ <b>Micheline Guérin, 668-6755.</b></p>	<p><b>PROPRIÉTÉ PRESTIGIEUSE 2 ÉTAGES</b> avec garage attache, magnifique terrain boisé, côté avec piscine couverte, quartier recherché, 160, de l'Alsace Alma. <b>Micheline Guérin, 668-6755.</b></p>	<p><b>Michelle Guérin</b> 418 668-6755</p>
<p><b>4 logements</b></p> <p><b>640-654, HARVEY, ALMA</b>: Immeuble 4 logements situés en centre-ville, entièrement loués, très bien entretenus. Possibilité pour local commercial. Vous ne serez pas déçu. <b>Lilianne Gingras, 418-480-0970.</b></p>	<p><b>BUNGALOW TOUT BRIQUE</b> avec verrière ajoutée, sous-sol très bien aménagé, quartier recherché, 325, Thériault, Alma. <b>Micheline Guérin, 668-6755.</b></p>	<p><b>SITUÉ RUE DES TULIPES</b> magnifique condo, 4.5 pièces, balcon, foyer, piscine couverte, environnement magnifique, rangement intérieur, vendu tout meublé, clé en main, venez découvrir avec <b>Chantale Tremblay, 418 668-9551.</b></p>	<p><b>LIBRE IMMÉDIATEMENT « PROPRIÉTÉ IDÉALE COMME PREMIÈRE MAISON</b>: brique et pierre, très bien entretenue, 4 ch au r.c., cuisine rénovée, garage détaché, secteur Deslaurier, 3091, des Fougères. <b>Micheline Guérin, 418 668-6755.</b></p>	<p><b>TRÈS BELLE PROPRIÉTÉ « CLÉ EN MAIN »</b> située dans le quartier CHATEAU D'EAU, intérieur charmant, quartier tranquille, près de tous les services, à découvrir! <b>Chantale Tremblay, 418 668-9551.</b></p>	<p><b>COTTAGE</b> avec cachet exceptionnel, planchers de bois, cuisine rénovée, charmant salon avec foyer, très bien entretenu, terrain paysager avec arbres à maturité, à voir 145, Francoeur Alma. <b>Micheline Guérin, 668-6755.</b></p>	<p><b>LAC-A-LA-CROIX</b>: Chemin de la Montagne, résidence 4 saisons, construction 2001, grand terrain, endroit tranquille, idéale comme première maison, 3472, 51e Chemin. <b>Josée Duchesne, 480-0970.</b></p>	<p><b>Josée Duchesne</b> Cellulaire: 418 487-6757</p>
<p><b>DIRECTEMENT SUR LE BORD DE L'EAU</b> Vous cherchez de beaux logements? Situé sur le Chemin du Domaine Renaud, découvrez cette charmante propriété avec vue panoramique sur le Lac St-Jean, de toute beauté, vous serez séduit, terrain de toute beauté, avec garage. Elle n'attend que vous. <b>Chantale Tremblay, 418 668-9551.</b></p>	<p><b>BÂTISSÉ COMMERCIALE SITUÉE SAINT-GÉDEON</b>: <b>Langis Gauthier, 418 487-1144.</b></p>	<p><b>BUNGALOW TRÈS CHALEUREUX</b> avec beaucoup de pièces, foyer au salon, armoires de cuisine et fenestration changées et de très bon goût, terrain de 33,000 pieds, accès à la plage privée. <b>Chantale Tremblay, 418 668-9551.</b></p>	<p><b>SITUÉ EN PLEIN CŒUR DU CENTRE VILLE DE ROBERVAL</b>, plusieurs commerces offrant plusieurs possibilités, idéal pour bureau de professionnels, gîte, auberge ou différents projets. Plusieurs de rénovations ont été effectuées, fenestration, agrandissement. <b>Chantale Tremblay, 668-9551.</b></p>	<p><b>MAISON DE 2 ÉTAGES AVEC LOGEMENT</b>: 5.5 pièces, idéal pour inter-génération, piscine intérieure au sous-sol, garage de 16x24. <b>Langis Gauthier, 418 487-1144.</b></p>	<p><b>ST-BRUNO</b>: Immeuble commercial pour bureaux, entrepôt ou manufacture, 2 salles de bain. <b>Langis Gauthier, 418 487-1144.</b></p>	<p><b>COTTAGE FINI SUR 3 ÉTAGES</b>: construction 2003, impeccable, clé en main, garage détaché, pas de voisin arriéré. A qui la chance? Passez voir au 1130, d'Argenteuil, secteur St-Pierre. <b>Micheline Guérin, 418 668-6755.</b></p>	<p><b>Lilianne Gingras</b> 418 480-0970 Téléviseuriste 418 669-3109</p>
<p><b>DIGNE D'UNE CARTE POSTALE</b> - domaine ancestral qui sert de gîte du passant mais qui pourrait servir pour une jolie ferme ou une magnifique maison familiale, terrain de 3.58 hec, dont plusieurs km sur le bord de la rivière Mistak. Visitez le site www.mistak.com. <b>Catherine Jean, 418 662-4476.</b></p>	<p><b>BUNGALOW EN BRIQUE</b> avec abri d'auto situé près de l'école St-Pierre, 571, Martel, fenestration changée, propriété très bien entretenue. <b>Micheline Guérin, 668-6755.</b></p>	<p><b>MAISON IDÉALE POUR INTER-GENERATION</b>: Possibilité de logements au sous-sol, bureau ou autre, en plein cœur du village, plancher de bois, très beau terrain, piscine couverte, terrasse, remise, très beau hall d'entrée, grandes pièces. <b>Chantale Tremblay, 418 668-9551.</b></p>	<p><b>SITUÉ DANS LE RANG MELANCON À 10 MIN. D'ALMA</b>: découvrez cette propriété de style chambré, piscine, spa, remise, immense terrain avec sous-sol, terrasse, etc. faites vite! 69 500 \$ à découvrir! <b>Chantale Tremblay, 418 668-9551.</b></p>	<p><b>ÉPOUSTOUFLANT</b>: la vue, la grandeur des pièces, maison à l'épreuve du temps qui passe, construction de prestige, 4 c.c., 2 salles de bain, 1 salle d'eau et de grandes pièces conviviales et beaucoup de rangement. <b>Catherine Jean, 418 662-4476.</b></p>	<p><b>ST-HENRI DE TAILLON</b>: Duplex ayant reçu plusieurs rénovations, logement 4.5 pièces, garage 20 x 36. A voir 1 428-430 Principale, St-Henri. <b>Lilianne Gingras 418 480-0970.</b></p>	<p><b>MAGNIFIQUE PROPRIÉTÉ</b> située à St-Nazaire: grand terrain avec grand garage et piscine hors-terre, elle est neuve. <b>Catherine Jean, 662-4476.</b></p>	<p><b>Josée Duchesne</b> 124 500 \$</p>
<p><b>DOMAINE</b>: avec 165,000 pieds de terrain, vue et accès du Lac Bleu. Plusieurs bâtiments sur le terrain, const. 2002 avec constructeur (Gilbert Martel), site merveilleux pour amateur de 4 roues et de motoneige, une visite s'impose. <b>Micheline Guérin, 418 668-6755.</b></p>	<p><b>DIRECTEMENT SUR LE BORD DU LAC LABRECQUE</b>: De toute beauté. Charmante propriété 3 étages, construction 1999. Foyer, plancher bois &amp; céramique, garage 25x25 tout fini, Terrain avec grande intimité. Un véritable paradis. 560, ch. Des Vascariens, Labrecque. A découvrir avec <b>Chantale Tremblay 418 668-9551.</b></p>	<p><b>CHEMIN #1, MÉTABETCHOUAN</b>: Maison avec accès direct au Lac St-Jean, piste cyclable, piste de ski de fond, motoneige. A voir 1 <b>Langis Gauthier, 418 487-1144.</b></p>	<p><b>PROPRIÉTÉ EN TRÈS BON ÉTAT</b>: Accessible à l'année. Vendue meublée, directement sur le bord du lac Noir (Ascension Tranquille) à l'arrière. <b>Raymond Savard, 418 662-4724.</b></p>	<p><b>2 LOGEMENTS</b>: idéal pour propriétaire occupant, beaucoup de rénovations effectuées, garage, impeccable, à découvrir! <b>Chantale Tremblay, 418 668-9551.</b></p>	<p><b>3 LOGEMENTS</b>, idéal comme propriétaire occupant avec 2 revenus au ss, garage détaché, près de tous les services. 833, Fillion Alma. <b>Micheline Guérin, 668-6755.</b></p>	<p><b>353-355, FRANCOEUR ALMA</b>: très grande résidence de qualité au cachet particulier avec verrière et foyer, terrain offrant beaucoup d'intimité. Logement de 3.5 pièces au 2e étage, situé près de tous les services « Coup de foudre assuré ». <b>Josée Duchesne, 418 487-6757.</b></p>	<p><b>OCASION UNIQUE</b>: joli bungalow 3 chambres au rez-de-chaussée, 2 au ss, toiture change, terrain magnifique, belle intimité, quartier tranquille, près de la piste de ski à Nasauville, faites vite! <b>Chantale Tremblay, 418 668-9551.</b></p>
<p><b>PROPRIÉTÉ EN PIERRES AVEC GARAGE ATTACHÉ</b> const. 2004, pièces vastes, foyer en pierres sur slab de béton, à voir 1380, St-Jude, près du centre Mano Tremblay. <b>Micheline Guérin, 418 668-6755.</b></p>	<p><b>PROPRIÉTÉ EXCEPTIONNELLE « DOMAINE »</b>: const. 2000, avec verrière et SPA dominant sur un terrain magnifique, beaucoup d'extras, foyer, piscine couverte, 2 garage, passer devant au 578, Rg. 1, Hiberville. <b>Micheline Guérin, 418 668-6755.</b></p>	<p><b>CONDO</b></p> <p><b>VENDU</b></p> <p>795, DES MELÈZES, ALMA: <b>Lilianne Gingras, 418-480-0970.</b></p>	<p><b>4 logements</b></p> <p><b>35 à 41, SIMARD, ALMA</b>: 4 logements bien entretenus et facile à vivre, bon achat/bon rapport qualité/prix. <b>Catherine Jean, 418 662-4476.</b></p>	<p><b>TOUJOURS NOUVEAU SUR LE MARCHÉ!</b></p> <p><b>OCASION UNIQUE</b>, chalet 3 saisons directement sur le bord du Lac Vert avec vue panoramique, de toute beauté, plage, piscine, pêche, bilboards, ski, randonnée, moto-neige etc. faites vite! 1 69 500 \$ à voir avec <b>Chantale Tremblay, 668-9551.</b></p>	<p><b>TOUJOURS NOUVEAU SUR LE MARCHÉ!</b></p> <p><b>DE TOUTE BEAUTÉ, CONSTRUCTION 2007</b>, grande galerie avec verrière, intérieur charmant, vue panoramique sur le bord du Lac Bleu, directement sur le bord de l'eau, plage de sable, idéal pour la pêche, pédalo, bilboards, etc., sans voisin arriéré, à découvrir! <b>Chantale Tremblay, 668-9551.</b></p>	<p><b>PROPRIÉTÉ SITUÉE AU BORD DE L'EAU</b> ayant accès au Lac St-Jean, secteur recherché - 126, 1er Chemin, Métabetchouan -, endroit paisible, verrière sur 3 saisons, garage détaché, à voir 1 <b>Micheline Guérin, 668-6755.</b></p>	<p><b>NOUVEAU</b></p> <p>1276, RANG 4, SAINT-GÉDEON. Vendue en bas du prix de l'évaluation municipale, cette grande maison de campagne ancestrale a reçu des rénovations majestueuses, comprend comme « gîte du passant », maison d'accueil ou autre. Elle possède un très grand terrain. A voir <b>Josée Duchesne, 418 487-6757.</b></p>
<p><b>NOUVEAU</b></p> <p><b>IDÉALE COMME MAISON INTERGÉNÉRATION OU FAMILLE RECONSTITUÉE</b> avec logement de 3 1/2 adjacents, également au sous-sol bureau pouvant servir pour professionnel, armoires refaites et décoration au goût du jour, atelier pour bricoleur, 4 chambres, piscine, quartier recherché, 165, des Pâquerettes. <b>Micheline Guérin, 668-6755.</b></p>	<p><b>QUARTIER DES FLEURS</b></p> <p><b>ST-BRUNO</b>: Superbe résidence à aire ouverte possédant garage détaché, toit cathédral, très grand terrain, tout à fait ravissant à 1 voir 1 375, du Parc. <b>Lilianne Gingras, 418 480-0970.</b></p>	<p><b>QUARTIER DES FLEURS avec revenus</b></p> <p><b>TRÈS JOLIE MAISON 2 ÉTAGES</b>: 3 chambres, beaucoup de rénovations effectuées, charmantes et impeccable, près des écoles, des services, piscine, terrain de jeux, patinoire. <b>Chantale Tremblay, 418 668-9551.</b></p>	<p><b>1148-1150, DES HYDRANGÈRES ALMA</b>, très belle maison avec garage attache, cuisine refaite à neuf, 3.5 pièces à l'étage, idéal pour loger les parents, terrain intime, bien aménagé avec piscine hors-terre, j'attends votre appel. <b>Josée Duchesne, 487-6757.</b></p>	<p><b>AVEC GARAGE 20x30</b></p> <p><b>PROPRIÉTÉ TOUT DE BRIQUE</b> dans un secteur tranquille, grand terrain clôturé, sans voisin arriéré, piscine couverte, fenestration 2005 = pleine d'originalité « division » beaucoup d'inclusions. <b>Raymond Savard, 662-4724.</b></p>	<p><b>NOUVEAU</b></p> <p><b>BUNGALOW DE BRIQUE</b> situé près de l'école St-Pierre avec garage et abri d'auto, plusieurs rénovations, toiture, entrée électrique, chauffage, idéal comme première maison. A découvrir avec <b>Chantale Tremblay, 668-9551.</b></p>	<p><b>LIBRE IMMÉDIATEMENT</b></p> <p><b>600, BOULANGER</b>. Bungalow brique très bien entretenu, toiture et fenestration changées, garage détaché, prix intéressant. <b>Micheline Guérin, 668-6755.</b></p>	<p><b>NOUVEAU!</b></p> <p><b>ALMA, ASCENSEUR RÉSIDENTIEL</b>. Propriété à paliers possédant 4 c.c., thermo-pompe 6 ans, construction de qualité, possibilité pour 5 chambres. 2551, Diamants, Alma. <b>Lilianne Gingras, 418 480-0970.</b></p>
<p><b>LES JARDINS COLLARD</b></p> <p><b>7 GRANDS CONDOS</b> sur 3 étages, en plein du cœur du centre-ville. <b>Raymond Savard, 418 662-4724</b> et <b>Micheline Guérin, 418 668-6755.</b></p>	<p><b>Acquisition de qualité</b></p> <p><b>421, DE VERSAILLES ALMA</b>. Vous serez charmé par cette splendide propriété située dans un secteur de choix, 3 étages, armoires en bois, plancher de céramique et bois franc, 4 cc, superbe décoration 2008, garage isolé détaché avec salle d'eau. « RÉALISEZ VOTRE RÊVE ». <b>Josée Duchesne, 487-6757.</b></p>	<p><b>IMPECCABLE</b></p> <p><b>1145, DE LA SEINE, ALMA</b>: Construite il y a 6 ans, cette magnifique propriété pourrait être à vous, elle possède 4 c.c., un abri d'auto, un terrain très bien aménagé et une superbe décoration. La voir vous convaincra! <b>Josée Duchesne, 418 487-6757.</b></p>	<p><b>NOUVEAU! NOUVEAU</b></p> <p><b>1065, GRIMARD, ALMA</b>. Située près des écoles secondaires et primaires, près de la piste cyclable et de tous les services, cette belle maison tout de brique, de 5 c.c., ayant reçu un entretien rigoureux pourrait être à vous. Alors, pourquoi attendre? <b>Josée Duchesne, 418 487-6757.</b></p>				

**ROYAL LEPAGE**  
**SAGUENAY-LAC-ST-JEAN**  
 Courtier immobilier agréé  
 Franchisé indépendant et autonome de Royal LePage  
*Votre complice immobilier*

HABITATION MAISON DUPLEX  
 CONDO SEMI-DÉTACHÉ

[www.royallepagesaguenay.com](http://www.royallepagesaguenay.com)

**Sylvie Martel (Noël)**  
 418 662-7841 • cell.: 418 487-7111

**1155, DU RHIN, ALMA :**  
 Maison haut de gamme, située dans un quartier recherché, 4 c.c., 2 salles de bain. À voir absolument! Un bijou!  
 Inf.: Sylvie Martel (Noël) 418 662-7841.

**TERRAIN SE RANG OUEST, CH. #8, L'ASCENSION :**  
 Bord de l'eau, grand terrain en bordure du lac Élie-Gagnon. 568 pieds de façade sur l'eau, site enchanteur pour les amateurs de pêche et de nature. Inf.: Sylvie Martel-Noël 418 662-7841.

**1949, RANG 6 NORD, SAINT-BRUNO :**  
 Propriété avec style, très grand terrain, intérieur très bien aménagé, décoration au goût du jour.  
 Inf.: Sylvie Martel-Noël 418 662-7841.

**5031, ST-LOUIS, ALMA (secteur Saint-Coeur-de-Marie) :**  
 Maison rénovée, petite rivière à proximité du terrain. Tranquillité de la campagne.  
 Inf.: Sylvie Martel (Noël) 418 662-7841.

**Saint-Louis-de-Milot**  
**341 CHEMIN DU LAC :**  
 Très belle propriété en bordure du lac. Rénovée intérieur et extérieur. Paradis de pêche, idéal pour amateur de motoneige ou de VTT. Lieu paisible.  
 Inf.: Sylvie Martel (Noël) 418 662-7841 et Louise Lajoie, 418 668-8396.

**294, VICTOR DELAMARRE :**  
 Idéale pour une première maison, la campagne tout près du village. Cuisine et salle de bain refaites dernièrement. Fissure au mur gauche. Asphalte de 1 an et toiture de 3 ans.

**TERRAIN**  
**SACRÉ-COEUR, ALMA :**  
 BORDÉ DE LA RIVIÈRE PETITE-DÉCHARGE  
 Plus ou moins 60 000 pi.  
 Sylvie Martel (Noël) 418 662-7841.

**3141-3143, AV. DU PONT NORD, ALMA :**  
 Maison à revenu, idéal pour propriétaire occupant. Intérieur rénové. À qui la chance?  
 Inf.: Sylvie Martel-Noël 418 662-7841.

**LAC-VERT, HÉBERTVILLE :**  
 2 chalets, 1 garage, très belle propriété sur le lac.  
 Inf.: Sylvie Martel (Noël) 418 662-7841.

**Line Gagné**  
 418 321-1165

**3793-3797, RUE VINCENT, JONQUIÈRE :**  
 Triplex avec revenu de 18 760 \$/an, remise 8x8 incluse. Construction 2001.  
 Inf.: Line Gagné, 418 321-1165

**137, ST-ANDRÉ MÉTABETCHOUAN-LAC-A-LA-CROIX :**  
 Maison patrimoniale, 5 chambres. Près de la plage, de la véloroute, du Séminaire. À voir! Inf.: Line Gagné, 418 321-1165.

**POUR VENDRE OU ACHETER UNE PROPRIÉTÉ, contactez Line Gagné, 418 321-1165 ou 418 662-9877**

**NOUVEAU TERRAIN COMMERCIAL**  
 2233, Stanley, Jonquièrre (coin Stanley, boul. du Royaume)  
 Terrain de 379 068, 89 pi<sup>2</sup> avec entrepôt.  
 Inf.: Line Gagné, 418 321-1165

**HAUT DE GAMME**  
**Marc-André Desbiens**  
 418 817-5333

**275, OUBMET, ALMA :**  
 Vaste et luxueuse maison à étage construite en 2005, 5 chambres, 3 salles de bain, foyer au salon, plancher chauffant, garage, piscine creusée chauffée, spa, tout pour louer un parent. Près de tous les services.

**Régis Tremblay**  
 418 669-8441

**ALMA, 2212, AV. DU PONT NORD :**  
 Belle propriété de 3 c.c., propre et bien entretenue, possédant un local commercial très ensolleilé avec accès direct de la résidence.  
 Inf.: Régis Tremblay, 418 669-8441.

**HÉBERTVILLE-STATION, 516, ST-WILBROD :**  
 Chaleureuse, 4 c.c., rénovée à 80%, armoires en chêne, mouvement ent. et de toit, portes et fenêtres, chauffage bi-énergie (élec. et bois), tout à neuf. Garage et entrée asphaltée. Une visite vous convaincra.  
 Inf.: Régis Tremblay, 418 669-8441.

**HÉBERTVILLE-STATION, 575, ST-WILBROD :**  
 Pour investisseur ou propriétaire occupant. Situé au cœur du village. Très abordable, bonne rentabilité. Inf.: Régis Tremblay, 418 669-8441.

**HÉBERTVILLE, 204, HUDON :**  
 Superbe propriété, 3 c.c., quartier tranquille et recherché. Garage 16x34, entrée asphaltée, remise 10x20, terrain bien aménagé. Intérieur chaleureux, belles grandes pièces ornées de bois, vous serez charmés. Inf.: Régis Tremblay, 418 669-8441.

**COMMERCIAL**  
**SAINT-ANDRÉ :** Resto-bar, station-service, dépanneur. Inf.: Régis Tremblay, 418 669-8441.

**Patrick Gaudreault**  
 418 590-3100 patrick.gaudreault@videotron.ca

**DES TERRAINS À FAIRE RÊVER AU SAGUENAY-LAC-SAINT-JEAN**

**SAINT-GÉDEON :** voisin du golf et de la marina. Pour grand domaine familiale, complexe de condominium, ferme projet touristique à partir de 23 cents pi car. (total 1 525 000 pi car. disponibles). **SAINT-HENRI-DE-TAILLON :** avec 1600 pi de plage, aqueduc municipale (total 900 000 pi car. disponibles). **LAC KÉNOGAMI :** ch. des Pins, vue panoramique incroyable avec descente et accès au lac, électricité + déneigé (total 2 425 000 pi car. disponibles). **SAINT-HONORE :** chemin du Cap, déneigé 1600 pi de rive à la rivière Valin (total 435 000 pi car. disponibles). **SAINT-BRUNO, LOT À BOIS :** jamais bûché, camp 12x24 et chemin de 1.6 km. (100 acres). **LAC LÉSY :** Larouche, déneigé, petit lac privé (43 500 pi car.). **SAINT-GÉDEON :** maison 1992 avec boisé (50 acres).  
[www.royallepagesaguenay.com](http://www.royallepagesaguenay.com) PATRICK GAUDREULT 418 590-3100

**Louise Lajoie**  
 418 668-8396

**120, FRANCOEUR, ALMA :**  
 Maison avec garage, idéal pour première maison avec revenu, située près de tous les services. Inf.: Louise Lajoie, 418 668-8396.

**2200, RUE MELANÇON OUEST, ALMA :**  
 Triplex entièrement tout. Beaucoup de rénovations effectuées, très bien situé. Inf.: Louise Lajoie, 418 668-8396.

**302, DES REMOUS, ALMA :**  
 Condo situé directement sur le bord de la rivière Grande-Décharge, vue magnifique, 4 chambres, 2 salles de bain. CLE EN MAIN. Inf.: Louise Lajoie, 418 668-8396.

**SAINT-NAZAIRE :**  
 Splendide maison avec garage, qualité supérieure armoires en bois, logement au sous-sol. 4 chambres, 2 salles de bain. Inf.: Louise Lajoie, 418 668-8396.

**SAINTE-MONIQUE :**  
 Bar le Cendrillon, opportunité d'affaires à un prix très intéressant. Appelez pour une visite! Inf.: Louise Lajoie, 418 668-8396.

**252, SACRÉ-COEUR EST, ALMA :**  
 Maison coquette avec garage, rallonge et beaucoup de rénovations, près de tous les services. Inf.: Louise Lajoie, 418 668-8396.

**111, RUE ST-LOUIS, ALMA :**  
 2 logements de 5 1/2 pièces, en brique, très bien situé. Logez-vous à peu de frais. Inf.: Louise Lajoie, 418 668-8396.

**162, DE LA FABRIQUE SAINTE-MONIQUE :**  
 Belle résidence de pierre, idéal comme première maison, plancher de bois et céramique, armoires en bois et magnifique foyer! Inf.: Louise Lajoie, 418 668-8396.

**151, AV. DU PONT NORD, ALMA :**  
 Maison située dans une zone commerciale, opportunité d'affaires avec garage, 4 chambres. Louise Lajoie, 418 668-8396.

**850, 1<sup>re</sup> RUE, L'ASCENSION :**  
 Grande maison, 4 chambres avec très grand garage avec bureau. Inf.: Louise Lajoie, 418 668-8396.

**159 CHEMIN DU PIC, ST-NAZAIRE :**  
 Maison de prestige. Construction neuve de qualité supérieure avec grand garage double. Foyer, salle de bain marbre, déneigé, déneigé. À voir absolument! Inf.: Louise Lajoie, 418 668-8396.

**1080, RUE GILBERT, LABRECQUE :**  
 Maison en brique, idéal comme première maison, 4 chambres, 2 salles de bain. Inf.: Louise Lajoie, 418 668-8396.

**SAINT-HENRI-DE-TAILLON :**  
 Maison mobile sur fondation, très grand terrain 400x200, zonage résidentiel et agricole.

**LABRECQUE :**  
 Magnifique maison au bord de l'eau, maison entièrement rénovée. À voir absolument! Inf.: Louise Lajoie, 418 668-8396.

**ST-NAZAIRE :**  
 Grande maison de 5 chambres, située en plein cœur du village, près de tous les services, terrain closé avec piscine. Inf.: Louise Lajoie, 418 668-8396.

**Laurent Patry**  
 418 815-5511

**RESTAURANT**  
**100, RUE INDUSTRIELLE, HÉBERTVILLE :**  
 Très beau restaurant (Truckstop) de 75 places. Petro Pass Karlock 24 h. Beaucoup d'autres possibilités telles que salles de réception, salon de bronzage ou autres. Venez créer votre propre entreprise à bon prix.

**372, ST-JEAN, LAC-A-LA-CROIX :**  
 Très beau restaurant entretenu de manière professionnelle. 150 places au rez-de-chaussée, logement à l'étage pour propriétaire, salle de réception de 150 places. Avec service de traiteur par la maison. Idéal pour propriétaire occupant.

**4915, DAM-EN-TERRÉ, ALMA :**  
 Ferme pouvant se prêter à multiples élevages. Les infrastructures nécessaires s'y trouvent : écurie, paddock, salle d'enseignement. Les sols variés se prêtent à diverses cultures.

**35, # AVENUE, ST-HENRI-DE-TAILLON :**  
 Super belle maison à la campagne, à sure vendre, 4 chambres possible de 6, combustion lente. Superbe vue sur le lac St-Jean, accès à l'eau et à la plage sablonneuse.

**Richard Simard**  
 418 590-2111

**Gaétan Simard agent agréé**  
 418 668-0755  
 Cellulaire: 418 720-0024  
 37 ans d'expérience

**7200, DE L'ANSE, ALMA :**  
 Très belle propriété de 1 3/4 étage, complètement refait, 4 c.c., piscine creusée avec spa intégré, beau terrain. À voir!  
 Inf.: Richard Simard, 418 818-0976.

**4862, CH. ST-LOUIS, ALMA :**  
 Maison mobile, très propre, 4 c.c., sur fondation, sous-sol aménagé, verrière de 14x18 avec spa. À voir avec Richard Simard, 418 818-0976.

**104, BÉDARD, STE-MONIQUE :**  
 Très belle propriété en bonne condition, 4 ch. à coucher, revêtement de plancher bois franc et plancher flottant, grande remise 13x20, 2 étages. À voir! Lionel Bouchard, 418 347-5052, cell. 418 818-1956.

**5289-5293, DU PONT N., ALMA :**  
 (secteur St-Coeur-de-Marie) 2 logements en très bonne condition, revenu annuel 12 000 \$ brut, garage 16x29. À voir! Lionel Bouchard, 418 347-5052, cell. 418 818-1956.

**Richard Simard agent affilié**  
 cell.: 418 818-0976  
 12 ans d'expérience

**2201, DU PONT NORD, ALMA :**  
 Beau cottage complètement rafraîchi et rénové, 4 c.c., bout d'un logement de 4 1/2 au sous-sol, garage de 33x88. Idéal pour commercer de tout genre. Inf.: Richard Simard, 418 818-0976.

**267-269, RUE SCOTT, ALMA :**  
 Maison bien équipée avec garage entièrement rénovée, libre immédiatement, près du centre-ville et des écoles. Inf.: Gaétan Simard, 418 668-0755.

**140, DES CYPRES, ALMA :**  
 Bungalow en brique, sous-sol fini, poêle à bois, garage. Inf.: Gaétan Simard, 418 668-0755.

**825, RUE TANGUY, ALMA :**  
 Bâtiment industriel et commercial, 6 portes 12', espace libre pour propriétaire occupant. Grand terrain. Facile à saisir. Inf.: Gaétan Simard, 418 668-0755 et Lionel Bouchard, 418 347-5052, cell.: 418 818-1956.

**5221-5231, DU PONT NORD, ALMA :**  
 COMMERCÉ AVEC PROPRIÉTÉ RESIDENTIELLE  
 Commerce de vente et réparations de bateaux, mécanique, gaz et propane. Informations au bureau seulement. Lionel Bouchard 418 818-1956 ou Gaétan Simard, 418 720-0024.

**85, BOUL AUGER O., ALMA :**  
 Grande résidence avec style, 4 c.c., sous-sol aménagé, garage attaché, patio couvert. À proximité de tout. Inf.: Richard Simard, 418 818-0976.

**Lionel Bouchard agent affilié**  
 418 347-5052  
 Cellulaire: 418 818-1956  
 31 ans d'expérience

**182-184 RUE J.-W. FLEURY (SECTEUR SAINT-COEUR-DE-MARIE) :**  
 2 logements avec garage, terrain 9 220 pi car, possibilité d'occupation des 2 logements. Inf.: Gaétan Simard, 418 668-0755.

**324, RANG 5 O., CH. 3, L'ASCENSION :**  
 Magnifique propriété de 7 ans, construction polycrète (styrofoam-ciment), garage double, terrain 104 800 pi<sup>2</sup>. Inf.: Lionel Bouchard, 418 347-5052, cell.: 418 818-1956.

**285, RUE DES JONQUILLES, ALMA :**  
 Bungalow 24x40 avec revenu 500 \$ par mois. Entièrement rénové avec garage isolé et chauffé (atelier). Pas de voisin arriéré, incluant meubles du logement et thermopompe. Inf.: Gaétan Simard, 418 668-0755.

**RESTAURANT SECTEUR LAC-SAINT-JEAN :**  
 Restaurant avec très bon chiffre d'affaires en progression. Commerce pour une famille, la «traite» de VTT devra passer cet été. À voir! Informations au bureau seulement. Lionel Bouchard 418 818-1956 et Gaétan Simard, 418 720-0024.

**1020, 1<sup>re</sup> RUE, L'ASCENSION :**  
 Quincaille avec chiffre intéressant. Commerce familial, la bâtisse peut être vendue séparément. Inf.: Lionel Bouchard, cell.: 418 818-1956 ou Gaétan Simard, 720-0024.

**Bureau, 2<sup>e</sup> étage, Plaza II 540, Sacré-Coeur Ouest, bureau 8 ALMA 418 668-3587**

**SITE ENCHANTEUR RIVIÈRE GRANDE-DÉCHARGE CÔTÉ SUD, CHEMIN DU PONT TACHÉ**  
 5 terrains de 54 000 pi ca. au bord de l'eau, plus 40 terrains avec vue sur la rivière. Accessibles maintenant, pour construction future, avec service municipal d'eau et d'égouts.  
 INF.: GAÉTAN SIMARD, 418 668-0755

**301, RANG 5, L'ASCENSION :**  
 Maison entièrement transformée, verrière, mezzanine, plancher de bois, céramique 2000 pi car, terrain 30 000 pi car au bord du lac Bleu. Inf.: Gaétan Simard, 418 668-0755.

**262, SACRÉ-COEUR EST, ALMA :**  
 Bungalow de 3 ans, s.s. fin, plancher céramique et bois, 2 salles d'eau, garage isolé 24x30, terrain 50x145. Inf.: Gaétan Simard, 418 668-0755.

**4 LOGEMENTS :**  
 570, rue Harvey O., Alma. Centre-ville, rénové, très bons revenus. Prendrait échange (bateau, roulotte, motoneige, chalet). Inf.: Gaétan Simard, 418 668-0755, Lionel Bouchard, 818-1956.

**945, PAPINEAU, ALMA :**  
 Beau jumelé, très propre, très bien situé, remise 16x12 bois et chauffe, moins de 120 000 \$. Inf.: Richard Simard, 418 818-0976.

**BUNGALOW TRÈS PROPRE :**  
 Grand terrain, remise, ent. ext. sous-sol. Situé au 10, Sacré-Coeur Ouest, Alma. Prix : 83 000 \$. Inf.: Gaétan Simard, 418 668-0755.

Les Amputés de guerre  
**JOUEZ PRUDEMMENT**

**310 Divers à vendre**  
Tour à fer South Bend 36', sur bering, 1200\$. Tél.: 668-8717.

**310 Divers à vendre**  
Table de massage, 500\$. Veste de moto pour dame, grandeur 12 ans, 250\$. Tél.: 487-6578.

**320 Animaux**  
Chiots Bouvier Bernois, Golden Retriever et Cavalier King Charles, tous pure race, garantis 3 ans. Elevage La Bernoise. www.elevagelabernoise.com. Tél.: 672-2912.

**320 Animaux**  
\*\*\*Grand Spécial\*\*\* Chiots purs, Terraneuve, Landseer, Léonberg, prêts à partir, parents sur place.  
www.grossepattes.com Drummondville Tél.: 819-397-2840.

**370 Matériaux de construction**  
Les bâtiments Future Steel, durables, fiables, structures complètement en acier. Fabriqué spécialement pour vos besoins et exigences. Directement de l'usine avec des prix abordables. Appelez-nous sans frais au 1-888-534-2121 poste 257 pour une brochure gratuite.

**385 Piscines**  
Grande liquidation 2009 du 2 au 15 mars, optez 800\$ d'équipement gratuit à l'achat de votre piscine. Spa 4 places 2995\$. Thermopompe 1995\$. Financement, mise de côté. Piscine Escompte Plus. Tél.: 662-4070.

**424 Astrologie/occultisme**  
La Clinique d'Ésotérisme et Mme Minou. Tel que vu à la télé. 1-900-561-1212, à 4.89\$/min. Visa/Mastercard, composez le 514-768-2000 ou le 1-800-799-6395 à 2.59\$/min. (+taxes). Utilisateur de Bell mobilité faire le carré tarot (#) à 2.79\$/min. Horoscope gratuit et Concours au www.predictions2000.com Astro-Club ligne de voyance en direct 24 heures. Consultez des gens d'expérience au 1-900-830-6767 à 2.85\$/min. (+taxes).  
Lisa, prenez en main votre destin, je ne pose aucune question. 1-900-548-0022 (2.90\$/mn)

**Opportunité d'affaires LOCAL À LOUER**  
LIBRE IMMÉDIATEMENT  
485, Sacré-Coeur, Alma (CENTRE-VILLE)  
Pour information :  
**668-5474 (Céline) • 482-9669**

**IMPÔT Christian Côté**  
Particuliers et petites entreprises  
Prix compétitifs  
Rapidité et efficacité  
Depuis 25 ans à votre service  
cotechristian@hotmail.com  
1141/2272045  
750, Scott Ouest, Alma (Québec) G8B 1R8  
**418 480-1209**

**RE/MAX**  
418 545-1515  
remax-quebec.com  
Courtier immobilier agréé  
1141/2272045

**JUDITH BOURDEAU** 418 540-7151  
**ÉVA GAGNON** 418 590-5000  
**GILLES BONY** 418 812-6811  
**LÉONCE GAGNON** 418 818-9000  
ULS S-8050740  
ULS 8041353  
482, RUE DU HAVRE, ALMA : Résidence haut de gamme avec terrain paysager, piscine chauffée, actuellement revenu mensuel de 350 \$ mais qui pourrait convenir pour intergénération, située près de tous les services. Plusieurs rénovations. Inf. : Gilles Bony 418 812-6811.  
MAGNIFIQUE CONDO DE 5 PIÈCES : 3e étage d'un immeuble de 6 unités. Bien décoré, rénovation de 2006, foyer au salon, très grand espace de rangement au sous-sol. Inf. : Judith Bourdeau 418 540-7151.

**ANDRÉ BICOCCI**  
UN SEUL NUMÉRO  
**418 695-1240**  
BUR. : 418 548-9192  
a.c.b. @ sympatico.ca  
www.andrebicocci.com  
Courtier immobilier agréé  
Faubourg Sagamie  
2655, boul. du Royaume  
Bureau 130, Jonquière  
(Québec) G7S 4S9  
281, POTVIN, ALMA :  
Unifamiliale avec annexe pour un parent ou local pour esthétique, coiffure, massage, comptabilité. Plancher de bois, finition superbe, 90 000 \$ de rénovations, arbres fruitiers, près du centre-ville.  
159 500 \$  
FERMETTE : avec garage pour chevaux ou autre, garage isolé, grand terrain pour culture. A 15 minutes d'Alma.  
1843/2851056

**Meubles MG**  
MATELAS NEUFS 54"  
à partir de **229\$**  
VENTE ET ACHAT DE MEUBLES ET ÉLECTROMÉNAGERS USAGÉS  
418 349-5055 Cell. 418 668-9537  
Message: danduch@gocable.ca  
1670, route 169  
Métabetchouan-Lac-à-la-Croix  
Mario Gauthier, propriétaire

**CONSTRUCTION RÉNOVATION**  
DE TOUS GENRES  
Résidentiel • Commercial  
**418 480-1724**  
**418 720-9352**

**Les Entreprises S.D.B.**  
Contracteur général  
800, Fillon Ouest, Alma  
Télé.: 418 668-7898

**ne vous laissez pas influencer...**  
choisissez votre carrossier, c'est votre droit  
PEINTURE DÉBOSSAGE  
**MICHEL ANGERS**  
Réparation de voitures accidentées  
Auto PLACE  
G-AIMÉ FORTIN Copropriétaire Rés.: 418 481-1362  
FRANCE LAFORGE Copropriétaire Rés.: 418 662-4904  
811, av. Tanguay (parc industriel), Alma  
**418 662-2480** Garage Michel Angers

**REDUIDETTES**  
Nous vous proposons les  
**MEILLEURS TAUX D'INTÉRÊT POSSIBLE**  
Réorganisation financière :  
• Hypothécaire  
• Cartes de crédit  
• Marges de crédit  
• Achat de maison  
• Commercial  
• Autres  
Gestion des clients :  
• Placements  
• REER  
• Assurances  
Serge Déry  
418 720-9596  
418 662-6913  
PRÉSENTS PARTOUT AU QUÉBEC

**365 Bois de foyer**  
Bouleau vert, fendu, livré. Réservez-tôt. Pour information. Tél.: 343-2569, 480-8055 (Nadine).  
Tremble vert, fendu, non livré, 50\$/corde. Tél.: 347-3117.

**SERVICE DE GARDE EN MILIEU FAMILIAL**  
Une vie « QUOTIDIENNE » dans une ambiance « FAMILIALE »  
Céline  
361, rue Bourgeois Ouest  
secteur Naudville, Alma  
**418 668-6657**

**ROSETTE GODIN**  
courtier immobilier agréé  
www.rossettegodincourtierimmobilier.com  
**418 349-3724 (tél.)**  
**418 662-0036 (cell.)**  
1199 RANG 3 SAINT-NAZAIRE  
UN PRIVILEGE  
Maison 3 chambres avec SPA, très grand garage pour camionneur (le rêve), terrain de 49 300 pieds carrés. Vite une visite avant l'hiver...  
UN CHALET SUR UNE ÎLE : Endroit paisible, enchanteur, tranquille. Quoi dire de plus ! Sur un lac de 7 milles de long.

**HÉBERTVILLE-STATION**  
54 000 \$  
15, RUE DU PARC : Maison mobile, très bien entretenue, située dans un secteur paisible près d'un parc, 2 chambres au sous-sol. Libre rapidement.  
1043/2554320  
Sutton  
L'immobilier habité  
www.sutton.com  
Yvon Flamand  
courtier immobilier affilié  
418 812-9154

**\$ AIDE FINANCIÈRE \$**  
**POURQUOI ATTENDRE ?**  
Retirez de l'argent dès maintenant de votre REER, CRI ou fonds de pension sans payer d'impôts  
www.ArgentEclair.com

**JACQUES LAVOIE**  
AGENT IMMOBILIER AFFILIÉ  
**418 557-4293**  
FRANCHISE AUTONOME ET INDÉPENDANTE  
GRANDS ESPACES  
HÉBERTVILLE, 791, Rang 2. Vous êtes travailleur autonome? Grande maison de 1,322 pc avec sous-sol + bureau adjacent pour professionnel et communicant de 293 pc avec fenestration abondante. Également, entrée indépendante pour chambreurs (ski alpin) au sous-sol comprenant 2 chambres et une salle de bain. Magnifique terrain sans voisin arrière, à 8 km des pistes de ski.

**397 On demande**  
Acheterais vieux pièges ours, loup, # 4 1/2, 5, 6, 15, 50, 114, 150, 315, 415. Aussi Conibears à ours. Collectionneur paie bon prix. Appelez-moi pour prix 418-837-7429

**403 Garderies**  
Garderie: Chez Ninl, 20\$/jour, avenue Larouche, encadrement chaleureux, thèmes, activités intérieur/extérieur, une place disponible. Tél.: 480-3590 (Annie).  
Milieu familial, "Le Chat Botté", stimulant, éducatif, près hôpital, places disponibles, 20\$/jour, reçus. Tél.: 480-3821, 669-0795.

**424 Astrologie/occultisme**  
45 ans d'expérience avec Justine, 48 ans d'expérience avec Claudette, 44 ans d'expérience avec Francine, 42 ans d'expérience avec Marie-Huguette. Nous sommes Clairvoyantes, Tarotologues et Numérologues. Nous avons atteint un niveau d'expérience supérieur à toutes les concurrentes. Vous serez surpris par la qualité exceptionnelle du service et de l'extrême précision de nos prédictions. Cet appel pourra changer votre vie concernant la santé, l'amour, l'argent, la naissance. 3.79\$/min, 7 jours 24h (TEMPS GRATUIT) 1-900-451-5276.

**ALEXANNE ET ELISABETH, VOYANCE 100% GRATUIT SUR** www.visiondufutur.com  
Tél.: 1-900-783-6677 (2.90\$/min) Bell mobilité #5566  
Alissa, voyante naturelle, prédictions claires et explicites. 20 ans d'expérience. Tél.: 1-900-548-7777 (2.90\$/min.) Bell mobilité #5566.  
Angèle, voyance 95% de réussite, je ne pose aucune question. 1-900-548-0044 (2.90\$/mn)

**AVEC MEDIUM QUEBEC** retrouvez les meilleures voyantes du Québec, reconnues pour leurs dons et la qualité de leurs prédictions, écoutez-les: 1-866-503-0838, Bell Mobilité, faite le # (carré) 4676. Si vous souhaitez les voir et mieux les connaître: www.MediumQuebec.com  
Bérengrère, médium de mère en fille, révélations immédiates. Tél.: 1-900-548-0011 (2.90\$/min.)  
Cécilia, voyance ancestrale du grand nord, dates précises. Tél.: 1-900-783-2525 (2.90\$/min), Bell mobilité #5566  
Connexion Médium le seul regroupement des vrais médiums au Québec! Spécial 2,59\$/min. 1-866-963-3486, 1-900-528-9000 #283647 (Bell mobilité)  
www.connexionmedium.ca  
Esméralda, voyante médium, vu à la TV et dans la presse. TEL: 1-900-548-0055 (2.90\$/Min)  
Jo Soleil et son équipe vous aideront à ensoleiller votre vie. 1-900-451-8883 à 3.99\$/min. +tx 18 ans+. Carte de crédit 514-724-6904. Web cam... Extension des voyants voir www.josoleil.com Bell mobilité #3010.

**436 Informatique**  
A acheter, vendre, configurer et réparer, service régional à domicile. Informatique Girard enr. Tél.: 662-7506, 541-1242.  
Ordinateurs: neufs et usagés, réparation, virus, installation Windows. 11 ans d'expérience. ADG Informatique. Tél.: 668-6109. www.chez.com/adginfo

**446 Peinture/décoration**  
Travaux de peinture et petites réparations de plâtre. 20 ans d'expérience. Prix abordable. (R.B.Q. 8318-9266-17). Tél.: 669-8685, 668-3957 Jean-Yves Dubois.  
**482 Offres de services**  
CASIER JUDICIAIRE? Faites-le disparaître pour voyager, nouveaux emplois, tranquillité d'esprit et plus. Centre du Pardon National est un service primé à travers tout le pays. Appelez: 1-866-242-2411 ou www.nationalpardon.org  
J'offre mes services pour l'entretien ménager de votre résidence. Tél.: 480-7677  
Pour tout vos travaux de plomberie, électricité, ventilation, remplacement de réservoir d'huile. Tél.: 540-8421.  
REBRANCHEMENT TÉLÉPHONIQUE TEMBO! Nous offrons un service téléphonique prépayé, des taux interurbains compétitifs, sans dépôt ni enquête de crédit. Rabais pour application en ligne  
www.tembo.ca  
1-877-468-3626

**510 Agence de rencontres avec permis**  
24/24 Québec en direct vous offre la chance de parler avec les plus belles filles du Québec 1A1 ou 2A1. Téléphonez: 1-900-5618000 Seulement 1.99\$/min. Entendez annonce gratuite 1-866-960-9424.  
EXCLUSIF: Le seul vrai réseau de dialogues et rencontres directes au Québec! Les plus jolies filles vous attendent pour des aventures inoubliables. Goûtez la différence... Abonnez-vous Bell mobilité, faites le # (carré) 6969. Sinon: 1-866-552-8505 Gratuit. Vous êtes curieux d'entendre quelques merveilleuses rencontres sont possibles? Abonnez-vous Bell mobilité, faites le #3333 l'aventure est au bout de la ligne...

**403 Garderies**  
Garderie: Chez Ninl, 20\$/jour, avenue Larouche, encadrement chaleureux, thèmes, activités intérieur/extérieur, une place disponible. Tél.: 480-3590 (Annie).  
Milieu familial, "Le Chat Botté", stimulant, éducatif, près hôpital, places disponibles, 20\$/jour, reçus. Tél.: 480-3821, 669-0795.

**424 Astrologie/occultisme**  
45 ans d'expérience avec Justine, 48 ans d'expérience avec Claudette, 44 ans d'expérience avec Francine, 42 ans d'expérience avec Marie-Huguette. Nous sommes Clairvoyantes, Tarotologues et Numérologues. Nous avons atteint un niveau d'expérience supérieur à toutes les concurrentes. Vous serez surpris par la qualité exceptionnelle du service et de l'extrême précision de nos prédictions. Cet appel pourra changer votre vie concernant la santé, l'amour, l'argent, la naissance. 3.79\$/min, 7 jours 24h (TEMPS GRATUIT) 1-900-451-5276.

**ALEXANNE ET ELISABETH, VOYANCE 100% GRATUIT SUR** www.visiondufutur.com  
Tél.: 1-900-783-6677 (2.90\$/min) Bell mobilité #5566  
Alissa, voyante naturelle, prédictions claires et explicites. 20 ans d'expérience. Tél.: 1-900-548-7777 (2.90\$/min.) Bell mobilité #5566.  
Angèle, voyance 95% de réussite, je ne pose aucune question. 1-900-548-0044 (2.90\$/mn)

**AVEC MEDIUM QUEBEC** retrouvez les meilleures voyantes du Québec, reconnues pour leurs dons et la qualité de leurs prédictions, écoutez-les: 1-866-503-0838, Bell Mobilité, faite le # (carré) 4676. Si vous souhaitez les voir et mieux les connaître: www.MediumQuebec.com  
Bérengrère, médium de mère en fille, révélations immédiates. Tél.: 1-900-548-0011 (2.90\$/min.)  
Cécilia, voyance ancestrale du grand nord, dates précises. Tél.: 1-900-783-2525 (2.90\$/min), Bell mobilité #5566  
Connexion Médium le seul regroupement des vrais médiums au Québec! Spécial 2,59\$/min. 1-866-963-3486, 1-900-528-9000 #283647 (Bell mobilité)  
www.connexionmedium.ca  
Esméralda, voyante médium, vu à la TV et dans la presse. TEL: 1-900-548-0055 (2.90\$/Min)  
Jo Soleil et son équipe vous aideront à ensoleiller votre vie. 1-900-451-8883 à 3.99\$/min. +tx 18 ans+. Carte de crédit 514-724-6904. Web cam... Extension des voyants voir www.josoleil.com Bell mobilité #3010.

**436 Informatique**  
A acheter, vendre, configurer et réparer, service régional à domicile. Informatique Girard enr. Tél.: 662-7506, 541-1242.  
Ordinateurs: neufs et usagés, réparation, virus, installation Windows. 11 ans d'expérience. ADG Informatique. Tél.: 668-6109. www.chez.com/adginfo

**446 Peinture/décoration**  
Travaux de peinture et petites réparations de plâtre. 20 ans d'expérience. Prix abordable. (R.B.Q. 8318-9266-17). Tél.: 669-8685, 668-3957 Jean-Yves Dubois.  
**482 Offres de services**  
CASIER JUDICIAIRE? Faites-le disparaître pour voyager, nouveaux emplois, tranquillité d'esprit et plus. Centre du Pardon National est un service primé à travers tout le pays. Appelez: 1-866-242-2411 ou www.nationalpardon.org  
J'offre mes services pour l'entretien ménager de votre résidence. Tél.: 480-7677  
Pour tout vos travaux de plomberie, électricité, ventilation, remplacement de réservoir d'huile. Tél.: 540-8421.  
REBRANCHEMENT TÉLÉPHONIQUE TEMBO! Nous offrons un service téléphonique prépayé, des taux interurbains compétitifs, sans dépôt ni enquête de crédit. Rabais pour application en ligne  
www.tembo.ca  
1-877-468-3626

**510 Agence de rencontres avec permis**  
24/24 Québec en direct vous offre la chance de parler avec les plus belles filles du Québec 1A1 ou 2A1. Téléphonez: 1-900-5618000 Seulement 1.99\$/min. Entendez annonce gratuite 1-866-960-9424.  
EXCLUSIF: Le seul vrai réseau de dialogues et rencontres directes au Québec! Les plus jolies filles vous attendent pour des aventures inoubliables. Goûtez la différence... Abonnez-vous Bell mobilité, faites le # (carré) 6969. Sinon: 1-866-552-8505 Gratuit. Vous êtes curieux d'entendre quelques merveilleuses rencontres sont possibles? Abonnez-vous Bell mobilité, faites le #3333 l'aventure est au bout de la ligne...

**510 Agence de rencontres avec permis**  
24/24 Québec en direct vous offre la chance de parler avec les plus belles filles du Québec 1A1 ou 2A1. Téléphonez: 1-900-5618000 Seulement 1.99\$/min. Entendez annonce gratuite 1-866-960-9424.  
EXCLUSIF: Le seul vrai réseau de dialogues et rencontres directes au Québec! Les plus jolies filles vous attendent pour des aventures inoubliables. Goûtez la différence... Abonnez-vous Bell mobilité, faites le # (carré) 6969. Sinon: 1-866-552-8505 Gratuit. Vous êtes curieux d'entendre quelques merveilleuses rencontres sont possibles? Abonnez-vous Bell mobilité, faites le #3333 l'aventure est au bout de la ligne...

**GAGNON HÉBERT**  
Arpenteurs-Géomètres  
Opération cadastrale  
Piquetage de terrain  
Implantation de bâtiment  
Certificat de localisation  
Bornage  
Établissement de lignes de lots  
Levés avec récepteurs GPS  
Arpentage de construction  
R.B.Q.: 8211-0800-39  
195, rue Collard O., Alma **418 662-7174**  
Jean-François Gagnon, s.g.  
Luc Hébert, s.g.

**Centre de prévention du suicide 02**  
Intervention téléphonique jour et nuit - 7 jours  
(service immédiat - humain - sans frais - confidentiel)  
...pour toi ou pour un proche  
**418 545-1919 ou 1 866-APPELLE (277-3553)**

**MÉFIEZ-VOUS!**  
On vous propose de retirer des sommes de votre REER, CRI ou fonds de pension sans payer d'impôts? On vous promet des rendements élevés?  
Contactez-nous.  
www.lautorite.qc.ca  
Sans frais: 1 877 525-0337  
AUTORITÉ DES MARCHÉS FINANCIERS  
5 ANS D'ENGAGEMENT À INFORMER, ENCADRER, PROTÉGER.

**Clinique d'obésité**  
Dr Gaston Bonneau  
Insertion de stérilet  
Régime avec protéines  
500 calories ou jeûne suivi médical (sans rendez-vous)  
Le jeudi à compter de 14 h à toutes les deux semaines  
**Clinique médicale**  
520, rue Harvey Ouest, Alma  
**662-7387**  
Roberval 181, rue Alphonse 275-5290  
Dolbeau Pharmacie Jean Coutu 276-0111  
A votre service depuis près de 30 ans déjà

**510** Agence de rencontres avec permis

Le Réseau Rencontre Qui Fes- sel. Essayez GRATUITEMENT, allez-y, osez au 514-768-3999. Cadeaux aux femmes bavardes. Facilité de paiement au 1-900-643-7700. Rencontre instantanée par cellulaire faites le dièse + amour (# + 26687) à 0.89/min. Messagerie texte (SMS) envoyer RRF au 66 000 www.lereseaurencontre.com chat, webcam et concours gratuits! Du direct osez en composant le 1-900-830-9900 à 2.45\$/min. pour 10 minutes ou par cellulaire le dièse (#) 7393 à 2.29\$/min. Achat par carte de crédit faites le 1-800-571-3999.

Service Rencontre. Relations long terme/court terme, appel gratuit 1-888-451-7661. Échange de messages vocaux 1-866-634-8995. Conversations en direct pour adultes 1 à 1, 1-877-347-9242. Rencontre par voix téléphoniques. Filles locales célibataires 1-888-571-5763 (18+).

**555** Argent à prêter

SSSAccès CrédiitSSS Aide Financière, si vous possédez REER, FRV, CRI (fond de pension ex-employeur) nous pouvons vous aider! Service courtis, rapide et professionnel! Accès Crédiit Concept Tél.: 514-574-0095.

Aide Financière \$\$\$ 3 façons d'obtenir aide financière si vous possédez REER, FRV, CRI (fond pension ex-employeur). Transaction rapide et sérieuse! Tél.: 514-668-4811. Besoin d'argent? Prêt rapide de 500\$ réponse en 1 heure. Paiement hebdomadaire. Conditions: Emploi stable (6 mois). Crédiit Yamaska 1-877-534-1999

Prêt Argent. Prêt sur salaire de 300\$ à 1000\$. Faillites, mauvais crédit accepté, réponse 1hr. Crédiit Excellence ATG 450-471-6889 ou 1-877-623-2223.

**580** Occasions/propositions d'affaires

Groupe Matic, toujours numéro 1, vous offre des routes de distributrices automatiques exclusives, établies, rentables, garanties. Mise de fond minimum, rendement maximum. Financement disponible. 1-866-941-8916

**605** Emplois divers

\$\$\$ATTENTION ÉTUDIANTS ET ADULTES\$\$\$ Vends nouveaux produits dans ton secteur et fais-toi Beaucoup \$\$\$S pour acheter ce que tu veux. Distributeurs indépendants recherchés. Possibilités levées de fonds. 514-277-0083, 1-800-561-2395.

Besoin revenu d'appoint? FRANCHISE de livraison nourriture et accessoires pour animaux. Anti-récession. Profits élevés. Pas d'inventaire. Support/formation continus. Produits québécois. Investissement minime. Travail à domicile. 1-877-462-0056

Ferme céréalière bio (sud-ouest Saskatchewan) recherche Famille francophone avec jeunes enfants. 40h/sem. (mécien/patenteur) et 1/2 tps (ménage/potager). Services de base + garderie/école francophones. Henri Stringer: (306)625-3217

Vous cherchez un bon emploi? Nous cherchons de bons(ne)s candidats(es) Vente, service, démo pour produits bio-dégradables, écologiques-biologiques. Dans votre région. Bon salaire. Info Hélène: 819-362-0128 ou 1-800-363-2952 www.multi-pro.ca.

**692** Gardiennes demandées

Personne responsable, attentionnée, non-fumeuse, pour s'occuper d'un enfant 2,1/2 ans et d'un bébé, temps plein, durée: environ 2 ans, Alma, quartier St-Jude, salaire à discuter. Tél.: 720-2408 (cellulaire).

**805** Avis de dissolution/changement nom

Prenez avis que la compagnie 9143-7012 Québec Inc. ayant son siège social au 1612, route 169, Métabetchouan-Lac-à-la-Croix (Québec) G8G 1A9, demandera à l'Inspecteur Général des Institutions Financières, la permission de se dissoudre et à cet effet, dépose au registre des entreprises individuelles, des sociétés et des personnes morales, la présente déclaration requise par les dispositions de l'article 37 de la loi sur les publicités légales des entreprises individuelles, des sociétés et des personnes morales. Alma, ce 5 mars 2009. Secrétaire: Rita Traboulsi

**930** Remorques

Spécial remorque (trailer) 4 x 8, 800\$ taxes incluses (grandeur sur mesure). Fabrication très robuste. Tél.: 345-2725, 487-6833.

**980** Camions/camionnettes à vendre

GMC 1995, 4x4, king cab, boîte courte 2000\$. GMC 1980, moteur 350, 1500\$ négociable. Tél.: 668-1882.

**985** Autos à vendre

Achat véhicules défectueux ou non, 1996 et plus, accidentés légèrement. Tél.: 668-1882.

Cavalier 1998, manuelle, 4 portes, 600\$. Tél.: 487-6578.

Chevrolet Cavalier 2003, 2 portes, 129,000km, très propre, 4,500\$. Tél.: 480-4733.

Chevrolet Sprint 1992, freins, radiateur, courroie de "timing" et batterie neufs, lecteur CD, 800\$. Tél.: 668-2558.

Pontiac Vibe 2004, 10500\$ négociable. Dodge Caravan 1994, 600\$. Tél.: 668-1882.

Toyota Corolla CE 2005, automatique, 66000 km, possibilité de prolonger garantie de 2 ans, état neuf. Tél.: 662-5531.

**995** Avis de décès



**Barrette (Mme Madeleine Lemay)**

Le 25 février 2009, est décédée à Alma, à l'âge de 82 ans et 7 mois, dame Madeleine Lemay épouse de feu M. Jules Barrette, demeurant au 1000 Ave Beauvoir, Alma. Elle laisse dans le deuil ses enfants: Yvon (Nicole Lacroix), Francine (Raymond Dufresne), feu Serge, Marie (Yves Simard), Daniel (Anne Robitaille), Jean Godbout (Maryse Perreault), Renée Godbout (Bryce McCulloch), ses petits-enfants: Blaise, Eric, Louis, Isabelle, Julie, Yacka, Marie-Lou, Nathaëlle, Amélie, Joël, Marie, Mathieu, ses arrière petits-enfants: Ly-sandre, Pierrot, Lily, Charlie, Mila, Nicko, Frédérique,

**Les Amputés de guerre**

**JOUEZ PRUDEMMENT**

Pour commander des documents vidéos sur la prudence ou le cd-rom interactif **JOUEZ PRUDEMMENT!**, visitez le site Web de l'Association, au [www.amputesdeguerre.ca](http://www.amputesdeguerre.ca), ou composez le (514) 398-0759 ou le 1-800-250-3030

Broogien, ses frères et sœurs: feu Eugénie (feu Albéric Deschênes), feu Jean-Marie, Madeleine Gagnon), feu Yvette (feu Jean-Baptiste Bettez), feu Germaine (feu Jean-Baptiste Angers), feu Eliette (feu Charles-Albert Desbiens), feu Robert (feu Géralde Fiset), feu Thérèse (feu Raymond Deschênes), Marthe (Alexandre Racine), Pauline (Jacques Bettez) feu Françoise (feu Germain Lessard); ses beaux-frères et belles-sœurs de la famille Barrette: feu Jeanne d'Arc (feu Léo Bergeron), feu Léon (Marcelle Tremblay), feu Jean-Charles (feu Marguerite Bouchard), Marguerite (Albert Tremblay), feu Isidore (Agate Simard), feu Rachelle (feu Rémi Turgeon), ses neveux et nièces ainsi que de nombreux parents et amis. La famille tient à remercier toutes les personnes qui leur ont témoigné des marques de sympathies. **DIRECTION DES FUNÉRAILLES: Complexe funéraire Bérubé et Fils.** [www.dignite-quebec.com](http://www.dignite-quebec.com). Pour information 662-6576, télécopieur 662-3132, courriel: [info@berubeetfils.com](mailto:info@berubeetfils.com)

**AIDEZ-NOUS À PRENDRE SOIN DE TOUS LES VÔTRES**

Envoyez vos dons à la

Fondation de l'Hôtel-Dieu d'Alma  
306, boul. Champlain S.  
Alma • G8B 5W3  
669-2000 (poste 6625)

**CHAMBRES DISPONIBLES IMMÉDIATEMENT**

**RÉSIDENCE ARC-EN-CIEL**  
RÉSIDENCE POUR PERSONNES ÂGÉES AUTONOMES ET EN PERTE D'AUTONOMIE

- Ambiance familiale • Assistance personnelle
- Distribution des médicaments
- Système d'appel à l'aide • Surveillance 24 h/24
- Visite du médecin

**NOUVELLE ADMINISTRATION Doris Larouche Germain Bergeron**

280, rue Collard Ouest, Alma  
**418 662-9000**

**Berubé & Fils**  
COMPLEXE FUNÉRAIRE

Présents depuis 3 générations

<b>Marc Bérubé</b> Thanatologue Conseiller aux familles	<b>Isabelle Bérubé</b> Directrice Conseillère aux familles	<b>Steve Corneau</b> Thanatologue Conseiller aux familles
---	--	---

T 418 662-6576 | **service 24 h**  
620, boulevard Dequen Nord, Alma | [info@berubeetfils.com](mailto:info@berubeetfils.com)

Dignité

**Donnez.** Les maladies cardiovasculaires et les accidents vasculaires cérébraux causent chaque année 37% des décès au pays.

**(418) 543-8959**

FONDATION DES MALADIES DU CŒUR

**FABRICANT RÉGIONAL**

VENTE ET INSTALLATION • ESTIMATION GRATUITE  
EFFICACITÉ ÉNERGÉTIQUE CONSEILLERS EXPERTS

FENÊTRES 100% PVC • PORTES D'ACIER • PORTES PATIO • FENÊTRES HYBRIDES

**LES PORTES ET FENÊTRES POLAIR3**

Qualité supérieure

979, av. du Pont Nord, Alma  
**669-0000**

[www.polair3.com](http://www.polair3.com)

« Là où il fait bon vivre »

Résidence pour personnes retraitées autonomes ou en perte d'autonomie

**SERVICES SUPÉRIEURS à un coût inférieur**

- Entretien ménager
- Préparation des repas
- Surveillance 24 h/24
- Soutien social (équipe de bénévoles)
- Service pastoral
- Aide aux déplacements dans la résidence
- Soins médicaux (visite médicale)
- Supervision étroite
- Contrôle de la médication
- Soins d'hygiène personnelle
- Soins infirmiers
- Services aux chambres
- Service de pharmacie
- Services légaux
- Personnel qualifié
- Équipe dévouée

**DOMAINE DES AÎNÉS**  
2592, av. du Pont Nord, Alma (Québec) G8E 1R3  
**418-668-4071 • 418-669-2034** cell.: 418-487-2622

Denis Chasse, M.D., propriétaire  
France Tremblay, M.D., propriétaire  
Guy Tremblay, M.D., propriétaire

[www.domainedesaines@cgocable.ca](http://www.domainedesaines@cgocable.ca)

**Résidence funéraire Lac St-Jean**

Un nom. Une réputation.

À Alma les services funéraires sont offerts par la bannière **DIGNITÉ** (multinationale américaine) et par la Résidence Funéraire Lac-St-Jean, propriété exclusive des gens du milieu

**UN CHOIX DE SOCIÉTÉ À NOTRE POPULATION DE DÉCIDER**

**Marc Richard**  
DIRECTEUR GÉNÉRAL

\*Recevez sans obligation le guide «Une approche responsable»

**Siège social:**  
611, chemin du Pont Taché, Alma  
**Hébertville:**  
410, rue Turgeon, Hébertville

**668-8409** (bur.)  
668-9200 (téléc.)  
courriel: [refulsj@al.cgocable.ca](mailto:refulsj@al.cgocable.ca)

Consultez les avis de décès mis à jour tous les jours au:  
[www.residencefunerairerelacstjean.com](http://www.residencefunerairerelacstjean.com)



**Coulombe (Monsieur Lauréat)**  
Les membres de la famille de M. Laurent Coulombe fils de feu M. Charles Coulombe et de feu dame Marie Laprise, époux de dame Rose Duchesne, ses enfants: Camil (Debbie), Martin (Anna), Normand (Rosanne), Marlène (Richard), Pierre, Chantale (Denis) et Annick (Robin); ses petits-enfants: Nicolas, Simon, Alexandre, Aron, Julie (Simon), Sylvie (Billy), Marise (Eric), Sophie, François (Véronique), Jimmy, Claudie, Joanie, Stéphanie et Noémie; ses deux arrière-petits-fils: Louis-Philippe et Raphaël; ses frères et sœurs: Olivette (feu Paul Voyer), feu Fernand (feu Yvette Brassard), Gertrude (feu Noël Gagné, feu Eugène Noël), Thérèse (feu Clément Fortin, feu Thomas Barette), Adrien (Madeleine Dumais), Jacqueline (feu Jacques Harvey), Pauline (feu Neville Simard, Gérard Bergeron) et Réal (Fernande Boily); ses beaux-frères et belles-sœurs de la famille Duchesne remercient bien sincèrement tous les parents et amis qui leur ont témoigné des marques de sympathie lors du décès de M. Laurent Coulombe d'Alma décédé le 1 mars dernier à l'âge de 74 ans. Direction funéraire: **Résidence Funéraire Lac St-Jean.**



**GAGNON (M. Raymond)**  
Le 7 mars 2009 est décédé à Alma à l'âge de 81 ans 1 mois M. Raymond Gagnon fils de feu M. Albert Gagnon et de feu dame Anne-Marie Néron, époux de feu dame Lucienne Jean demeurant au 435 rue Goyer, Alma. La famille reçoit les condoléances le samedi 14 mars 2009 à compter de 13 h à la Résidence Funéraire Lac St-Jean 611 Chemin du Pont Taché nord Alma. La célébration du dernier adieu aura lieu le samedi 14 mars 2009 à 16 h à la Résidence Funéraire Lac St-Jean. M. Gagnon a été confié au crématorium de l'Alliance Funéraire du Royaume et ses cendres seront déposées au cimetière d'Alma secteur St-Sacrement. Il laisse dans le deuil ses fils Pierre (Julie Bouchard), Danielle, Luc, Janine (Pierre Trottier), ses petits-enfants: Richard (Audrey Brassard), André (Julie Lemire), Gabrielle, Anne-Sophie et Sarah-Claude ses arrière-petits-enfants Émilie et Vincent. Il était le frère de feu Myreille et de feu St. Jeannine Gagnon. Il laisse dans le deuil sa belle famille: Bernard Jean (Michèle), Denise (Lucien Lapointe), feu Rose-Hermine (feu Roland Boivin), feu Valérien. Il laisse également dans le deuil ses deux bons amis Marcel Bouchard (Marilène) et Serge Munger qui ont été fidèles au rendez-vous du café jusqu'à la dernière journée. Un remerciement spécial au Dr. Michel Levesque qui a été extraordinaire. Un remerciement également à l'infirmière-pivot en oncologie Mme Guylaine Bluteau ainsi qu'au personnel infirmier du 5ième étage de l'Hôtel Dieu d'Alma. Veuillez compenser l'envoi de fleurs par un don à la Maison Soli Can au 300 boulevard Champlain sud, Alma G8B 5W3. Pour rendre hommage à M. Gagnon, visitez le site [www.residencefunerairielacstjean.com](http://www.residencefunerairielacstjean.com) Direction funéraire: **Résidence Funéraire Lac St-Jean.** Pour information: 418-668-8409, télécopieur: 418-668-9200, courriel: [re-tulsj@al.cgocable.ca](mailto:re-tulsj@al.cgocable.ca)



**Harvey (Madame Jeannine Noël)**  
Les membres de la famille de Mme Jeannine Noël, fille de feu M. Lewis Noël et de feu dame Antoinette Niquette, épouse de feu M. Jean-Marie Harvey, ses enfants: Serge (Sylvie Maltais), Marjolaine (Jean-Yves Tremblay), Hervé; ses petits-enfants: Jonathan Harvey (Karine Lavoie), Frédéric Harvey (Roxane Jean), Simon-Pierre Harvey (Stacy Bradette), Alexandre Tremblay; son frère et ses sœurs: Lise (Raymond Duchesne), Odette (feu Claude Larouche) et Alain (Michèle Côté); son beau-frère et sa belle-sœur: feu Jacques (Jacqueline Coulombe), feu Thérèse (feu René Vandal) remercient bien sincèrement tous les parents et amis qui leur ont témoigné des marques de sympathies lors du décès de Mme Jeannine Noël de Chicoutimi autrefois d'Alma décédée le 28 février dernier à l'âge de 83 ans. Direction funéraire: **Résidence Funéraire Lac St-Jean.**



**Morel (M. Gustave)**  
Le 26 février 2009, est décédé à Alma, à l'âge de 74 ans et 8 mois, M. Gustave Morel époux de dame Colette Gauthier, demeurant au 152 rue Harvey, Alma. Outre son épouse dame Colette Gauthier, il laisse dans le deuil ses enfants: Lynda (Michel Goyette), Lise (Miville Boily), feu Suzie, Johanne, Dino (Julie Lefebvre), Karine (Gervais Boudreault); ses petits-enfants: Mélanie, Marie-Eve, Jean-Michel, Steve, Dave, Jean-François, Pierre-Luc, Alexandre, David, Maxim, Karianne, Christopher, Elizabeth, Naomie; ses arrière-petits-enfants: Alexandra, Dylan P., Kevin, Noah, feu Lucas, Dylan B. et Mathieu; ses frères et sœurs: feu Gérard (Noëlla Fortin), feu Yvonne (feu Rosaire Girard), feu Gaston (feu Ghislaine Gauthier), Hervil (Elise Plourde), Normand, Jacques (Thérèse Claveau), feu Yvan, Arlette (Maurice Pearson), Germain (feu Carole Barbeau), Doris Guérin); ses beaux-frères et belles-sœurs de la famille Gauthier: Jeanne d'Arc (feu Joseph-Élie Girard), feu Alfred, feu Émilien (feu Hélène Gagnon), feu Cécile (François-Xavier Bouchard), feu Yvette (feu Albert Girard), feu Ghislaine (feu Gaston Morel), Victor (Lise Audet), feu Lina (feu Ovide Boudreault, feu Jean Beaupré), Noël (Margot Larouche), Roger (Ghislaine Gagné), Céline (Bertrand Plourde); Bertrand; ses neveux et nièces ainsi que de nombreux parents et amis. La famille tient à remercier toutes les personnes qui leur ont témoigné des marques de sympathie. DIRECTION DES FUNÉRAILLES: **Complexe funéraire Bérubé et Fils.** [www.dignite-quebec.com](http://www.dignite-quebec.com). Pour information 662-6576, télécopieur 662-3132, courriel: [info@berubefils.com](mailto:info@berubefils.com)



**Tremblay (M. Rémi)**  
Le 1er mars 2009, est décédé à Alma, à l'âge de 76 ans et 11 mois, M. Rémi Tremblay, époux de dame Françoise Laberge, demeurant au 641 Louis-Hémon, Alma. Outre son épouse dame Françoise Laberge, il laisse dans le deuil ses enfants: Marie (Pierre Compagn), Suzanne (Réal Girard), Charles (Edith Potvin), et France (Sylvain Dansereau); ses petits-enfants: Cynthia, Amélie, Vincent, Alexandre, Anne-Marie, Emy et Francis; ses frères et sœurs: feu Jean-Marc (Lucie Girard), Camil (Lise Laganère) Charles-Alphonse (Rachel Ferron), Rosaire (Patricia Oliver), Thérèse (André Tremblay), Normand (Lucie Tremblay), Vital (Angèle Tremblay), Michel (Lina Tremblay); il était le beau-frère de: feu Alma-Rose Laberge (feu Almas Perron), feu Olivette (feu J.A. Verreault), feu Charles-Émile (feu Yvonne Gagnon), feu Blanche, feu Anne-Marie, feu Pierre (feu Yvonne Girard), feu Béatrice (feu Adrien Vézina), feu Gilberte (feu Ludovic Tanguay), feu Rita (Gaston Bédard), feu Jean-Marie (feu Paulette Fortin); ses neveux et nièces ainsi que de nombreux parents et amis. M. Tremblay a enseigné au Collège d'Alma pendant de nombreuses années. La famille tient à remercier toutes les personnes qui leur ont témoigné des marques de sympathie. DIRECTION DES FUNÉRAILLES: **Complexe funéraire Bérubé et Fils.** [www.dignite-quebec.com](http://www.dignite-quebec.com). Pour information 662-6576, télécopieur 662-3132, courriel: [info@berubefils.com](mailto:info@berubefils.com)



**M. Jean-Joseph Lebel**  
La messe anniversaire de M. Jean-Joseph Lebel époux de feu Dame Yvonne Lessard d'Alma, sera célébrée le dimanche 15 mars 2009 à 10h00 am en l'église St-Sacrement d'Alma. Parents et amis sont invités à y assister.



**M. Paul Hudon**  
Cher papa, cher grand-papa, il y a un an que tu nous as quitté pour le grand voyage, libéré de ta souffrance, tu as dit adieu à ta longue maladie. La messe anniversaire de M. Paul Hudon, époux de feu dame Marguerite Pilote sera célébrée le dimanche 22 mars 2009 à 11 h à l'église de St-Henri-de-tailon. Parents et amis sont invités à y assister. Direction funéraire: **Complexe Funéraire Bérubé & Fils, réseau Dignité.**



**TREMBLAY (M. Georges-Henri)**  
Il y a un an, tu nous quittais pour toujours, laissant derrière toi ceux qui t'aimaient. Tu nous manques beaucoup et nous ne t'oublierons jamais. Ton souvenir restera gravé dans nos cœurs et nos yeux reverront ta douce image du passé. Tu as trop aimé pour être oublié. De là-haut, continue de veiller sur nous. Nous t'aimons beaucoup. En mémoire de M. Georges-Henri Villeneuve, époux de dame Liliane Girard, une messe anniversaire sera célébrée le dimanche 15 mars 2009 à 10 h à l'église St-Sacrement. Parents et amis sont invités à y assister. Direction funéraire: **Résidence Funéraire Lac St-Jean.**



**TREMBLAY (M. Roger-Pierre)**  
Une année s'est écoulée... et nous réalisons à peine que ton départ est sans retour. À chaque jour, nous nous souvenons d'un moment passé avec toi, d'un éclat de rire, du confort que tu nous as apporté, de ton grand cœur, de ta disponibilité... Les mots ne suffisent pas pour exprimer le vide et la tristesse que ce départ a créé en chacun de nous. Tu nous manques énormément. Nous reconnaissons la chance que nous avons eue d'avoir partagé ta route. Tu es en nous... et ça fait de nous de meilleures personnes. Un jour, on se retrouvera pour reformer la famille unie que nous avons toujours été. Papa, veille sur nous et sur ceux qui t'ont aimé, guide-nous vers le bon chemin... En mémoire de M. Jean-Pierre Tremblay, époux de dame Céline Potvin, une messe sera célébrée le dimanche 15 mars 2009 à 9 h 30 à l'église St-Pierre. Parents et amis sont invités à y assister. Direction funéraire: **Résidence Funéraire Lac St-Jean.**



**GIRARD (Mme Fernande Harvey)**  
La messe anniversaire de Mme Fernande Harvey épouse en première noces de feu M. Antonio Girard et en seconde noces de feu M. Léonce Tremblay d'Alma, sera célébrée le dimanche 15 mars 2009 à 10h00 am en l'église St-Sacrement d'Alma. Parents et amis sont invités à y assister. Direction funéraire: **Complexe Funéraire Bérubé et Fils, réseau Dignité.**



**M. André Boivin**  
La messe anniversaire de M. André Boivin demeurant à la Résidence Jean Gauthier St-Coeur de Marie, sera célébrée le dimanche 15 mars 2009 à 10h00 am en l'église St-Sacrement d'Alma. Parents et amis sont invités à y assister. Direction funéraire: **Complexe Funéraire Bérubé & Fils, réseau Dignité.**

OFFRE D'EMPLOI

BARMAID

Travail à temps plein  
Une fin de semaine sur deux.  
Posséder de l'expérience en restauration serait un atout.



BAR-RESTAURANT  
CHEZ MARIO TREMBLAY

Demandez : Pierre Gaudreault  
534, rue Collard, Alma  
418 668-7231

Gusto Resto et Cucina traiteur  
RECHERCHE DE PERSONNEL

- PLONGEUR
- AIDE-CUISINIER
- CUISINIER
- SERVEUR

Faire parvenir votre C.V.  
par courrier électronique :  
[consultantchef@hotmail.com](mailto:consultantchef@hotmail.com)

E.COLI Attention !  
Une dure à cuire  
1-800-463-5023

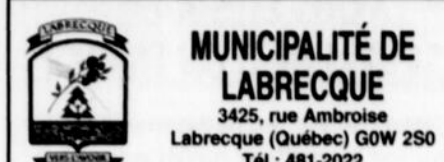

MUNICIPALITÉ DE  
LABRECQUE

3425, rue Ambroise  
Labrecque (Québec) G0W 2S0  
Tél.: 481-2022

AVIS PUBLIC

ASSEMBLÉE PUBLIQUE  
DE CONSULTATION  
SUR LES PROJETS DE  
RÈGLEMENTS :

N°299-07, N°300-07, N°301-07,  
N°302-07, N°303-07, N°304-07,  
N°305-07, N°306-07, N°307-07

Aux personnes et organismes intéressés par des projets de règlements remplaçant le Plan et les Règlements d'urbanisme de la Municipalité de Labrecque.

AVIS PUBLIC est donné de ce qui suit:

Que lors d'une séance tenue le 2 mars 2009, le Conseil de la municipalité de Labrecque a adopté les projets de règlements N°299-2007, N°300-07, N°301-07, N°302-07, N°303-07, N°304-07, N°305-07, N°306-07, N°307-07, ayant pour objet de remplacer le Plan et les Règlements d'urbanisme N°143, N°144, N°145, N°146, N°147, N°148. Les nouveaux instruments de planification et de contrôle du territoire que le conseil propose d'adopter fixeront, tant les grandes orientations de planification municipale, que les mesures normatives sur le domaine de la construction et de l'aménagement.

Qu'une assemblée publique de consultation aura lieu le 30 mars 2009 à 19h00 à la salle du Conseil municipal. L'objet de cette assemblée est d'entendre les personnes et organismes qui désirent s'exprimer sur ces projets de règlements. Au cours de cette assemblée, les représentants du Conseil expliqueront les projets de règlements et les conséquences de leur adoption.

Les projets de règlements et le résumé du Plan d'urbanisme peuvent être consultés au bureau de la municipalité aux heures habituelles d'ouverture.

Donné à Labrecque,  
ce 11 mars 2009.

Mme. Suzanne Couture,  
Directrice-Générale  
Secrétaire-Trésorière.

**NOUS AVONS LES CARRIÈRES  
VOUS AVEZ LES POSSIBILITÉS**

**WE HAVE THE CAREERS  
YOU HAVE THE OPPORTUNITIES**

Les Forces canadiennes vous proposent plus de 100 possibilités d'emploi à temps plein et partiel dans un environnement des plus stimulants.

The Canadian Forces offer you over 100 full- and part-time job opportunities in stimulating environments.

- Un vaste choix de carrières dans des domaines professionnels et techniques
- Des programmes de formation tout au long de votre carrière
- Un salaire compétitif
- La possibilité de travailler près de chez vous ou à l'étranger

- A wide range of careers in professional fields and technical trades
- Training and education programs throughout your career
- A stimulating work environment and competitive salary
- Opportunities to work close to home and abroad

Venez-rencontrer un agent de recrutement.

QUAND : Du lundi au vendredi, de 7 h 30 à 16 h 30  
OÙ : Centre de recrutement des Forces canadiennes de Chicoutimi  
345, rue des Saguenéens, Chicoutimi

WHEN: Monday to Friday, from 7:30 a.m. to 4:30 p.m.  
WHERE: Canadian Forces Recruiting Centre Chicoutimi  
345 Des Saguenéens Street, Chicoutimi

**COMBATTEZ  
AVEC LES FORCES CANADIENNES**

**FIGHT  
WITH THE CANADIAN FORCES**

WWW.FORCES.CA 1-800-856-8488

ENGAGEZ-VOUS  
JOIN US

Canada

**TEL-AIDE**  
Saguenay-Lac-St-Jean

**695-2433**

1824/2094811

## VOUS ÊTES À LA RECHERCHE D'UN EMPLOI

Nous aidons les personnes à se trouver le meilleur travail possible dans les plus brefs délais

- Recherche d'emploi
- Rédaction de curriculum vitae

Complexe Jacques-Gagnon Alma  
bureau 100

**418 668-5092**

**Groupe  
Inter-action  
Travail**

Collaboration avec Québec

1015/2537378



**Office municipal  
d'habitation  
de Ville d'Alma**  
12, rue Saint-Joseph  
Alma (Québec) G8B 3E1  
Tél.: 662-6640 - Téléc.: 668-8785

### Appel d'offres

**PROJET :**  
**REMPLACEMENT DES ARMOIRES  
DE CUISINE DES LOGEMENTS**  
Édifices à logements (HLM)  
(30 logements)  
Situés aux 30, 50 et 70 Chalifour S.,  
ALMA

**PROPRIÉTAIRE :**  
Office municipal d'habitation de la  
Ville d'Alma (OMHVA)

L'OMHVA demande des soumissions pour « le remplacement des armoires de cuisine de tous les logements, dans ses édifices à logements situés aux 30, 50 et 70 Chalifour S., à Alma. »

Les plans, devis sommaire, documents contractuels et autres renseignements pourront être obtenus au bureau de l'OMHVA à partir du lundi 16 mars 2009 contre un dépôt de vingt dollars (20 \$) non remboursable fait à l'ordre de l'OMHVA.

Les soumissions clairement identifiées seront déposées dans des enveloppes cachetées et adressées au soussigné à l'endroit et heure suivants :

**Endroit :** Office municipal d'habitation  
de la Ville d'Alma  
12, rue Saint-Joseph Sud,  
Alma (Québec) G8B 3E1  
Tél. : (418) 662-6640

**Date :** Mercredi 1<sup>er</sup> avril 2009  
**Heure :** 11h00

**L'OUVERTURE NE SERA PAS PUBLIQUE.**  
Les soumissions devront être accompagnées d'un chèque visé d'un montant équivalent à 5% de la valeur de la soumission à l'ordre du propriétaire ou d'un cautionnement de soumission, établi au montant de 10% de la valeur de la soumission, valide pour une période de quarante-cinq (45) jours de la date d'ouverture des soumissions, cette garantie de soumission devra être échangée à la signature du contrat pour une garantie d'exécution et une garantie des obligations pour gages, matériaux et services. Lorsque ces garanties sont sous forme de cautionnement, le montant de chacune d'elles correspond à 50 % du prix du contrat.

Seuls seront admis à soumissionner les entrepreneurs ayant leur principale place d'affaires au Québec ou, lorsqu'un accord intergouvernemental est applicable au Québec ou dans une province ou un territoire visé par cet accord.

Les entrepreneurs soumissionnaires sont responsables du choix des sous-traitants, tant pour leur solvabilité que pour le contenu de leurs soumissions et doivent les informer des conditions qu'ils entendent leur imposer et s'assurer qu'ils détiennent les permis et licences requis.

Le propriétaire ne s'engage à accepter ni la plus basse ni aucune des soumissions reçues.

**Monsieur Alain Simard,**  
directeur général, OMH Ville d'Alma  
**Monsieur Pierre Brassard,**  
conseiller technique et chargé de projet,  
OMH Ville d'Alma

1043/2855503



**MUNICIPALITÉ DE  
SAINT-GÉDEON**

208, rue Dequen  
Saint-Gédéon G0W 2P0  
Tél.: 345-8001  
Téléc.: 345-2306

## AVIS PUBLIC

AUX PERSONNES INTÉRESSÉES AYANT LE DROIT DE SIGNER  
UNE DEMANDE D'APPROBATION RÉFÉRENDAIRE

**SECOND PROJET DU RÈGLEMENT NUMÉRO 2009-375,  
ADOPTÉ LE 2 MARS 2009, LEQUEL RÈGLEMENT MODIFIE  
LE RÈGLEMENT DE ZONAGE NUMÉRO 2006-350**

### 1. Objet du projet et demande d'approbation référendaire

À la suite de l'assemblée publique de consultation tenue le 16 février 2009 sur le projet de règlement numéro 2008-375, le conseil de la municipalité a adopté le 2 mars 2009 un second projet de règlement, lequel second projet de règlement modifie le règlement de zonage numéro 89-205.

Ce second projet contient des dispositions qui peuvent faire l'objet d'une demande de la part des personnes intéressées des zones visées et des zones contiguës afin qu'un règlement qui les contient soit soumis à leur approbation conformément à la Loi sur les élections et les référendums dans les municipalités.

Ainsi, une demande relative à la disposition ayant pour objet de :

- modifier les limites de la zone et secteur Tb2 en fonction de la création d'une nouvelle zone Tb8 (secteur des plages St-Jude, St-Joseph et Hébertville-Station) peut provenir de ces zones et des zones contiguës Rv1, Rv2 et Te1.

Une telle demande vise à ce que le règlement contenant ces dispositions soit soumis à l'approbation des personnes habiles à voter de la zone à laquelle il s'applique et de celles de toute zone contiguë d'où provient une demande valide à l'égard de la disposition.

Une demande relative aux dispositions ayant pour objet :

- d'autoriser la sous-classe d'industries à incidences moyennes (Ib) dans la zone Ic2 (secteur Granicor) peut provenir de cette zone et des zones contiguës Ab1, Aa6, Ra5 et Ra6.
- d'autoriser et régir les habitations légères de loisir (HLL) dans la zone Tb8 (secteur des plages St-Jude, St-Joseph et Hébertville-Station) peut provenir de cette zone et des zones contiguës Tb2, Rv2 et Te1.
- d'autoriser et régir les maisons intergénérationnelles peut provenir de toute zone comprise dans le territoire de la municipalité où l'usage résidentiel unifamilial est autorisé et de toute leur zone contiguë.
- d'autoriser et régir les appareils de chauffage extérieur à combustible solide peut provenir de toute zone comprise dans le territoire de la municipalité.

Une telle demande vise à ce que le règlement contenant ces dispositions soit soumis à l'approbation des personnes habiles à voter de la zone à laquelle il s'applique et de celles de toute zone contiguë d'où provient une demande valide à l'égard de la disposition, à la condition qu'une telle demande provienne également de la zone à laquelle elle est contiguë.

Une demande relative aux dispositions ayant pour objet de :

- limiter la hauteur maximale des édifices à 10 mètres dans l'ensemble des zones Tb1 à 8 peut provenir de ces zones et des zones contiguës Rv1, Rv2, Te1, Cb3, Rb9, Cb2, Ab3, Ea1, Cb1, Ea2, Ra4, Ra7, Ta1, Rv8 et Ab1.
- modifier les dispositions concernant les garages privés ou remises érigés en cours arrière dans les zones Rv, Ra, Aa, Ca, Cb et Ce peut provenir de ces zones et de toute leur zone contiguë.

Une telle demande vise à ce que le règlement contenant ces dispositions soit soumis à l'approbation des personnes habiles à voter de la zone à laquelle il s'applique et d'où provient une demande et de toute zone contiguë d'où provient une demande.

### 2. Description des zones

Une illustration des limites et de l'emplacement de chaque zone d'où peut provenir une demande est disponible et peut être consultée au bureau de la municipalité, au 208 rue Dequen à Saint-Gédéon, aux heures habituelles d'ouverture.

### 3. Conditions de validité d'une demande

Pour être valide, toute demande doit :

- indiquer clairement la disposition qui en fait l'objet et la zone d'où elle provient;
- être reçue au bureau de la municipalité au plus tard le 19 mars 2009;
- être signée par au moins 12 personnes intéressées de la zone d'où elle provient ou par au moins la majorité d'entre elles si le nombre de personnes intéressées dans la zone n'excède pas 21.

### 4. Personnes intéressées

4.1 Est une personne intéressée toute personne qui n'est frappée d'aucune incapacité de voter et qui remplit les conditions suivantes le 2 mars 2008 :

- être majeure, de citoyenneté canadienne et ne pas être en curatelle;
- être domiciliée, propriétaire d'un immeuble ou occupant d'un lieu d'affaires dans une zone d'où peut provenir une demande.

4.2 Condition supplémentaire aux copropriétaires indivis d'un immeuble et aux cooccupants d'un lieu d'affaires: être désigné, au moyen d'une procuration signée par la majorité des copropriétaires ou cooccupants, comme celui qui a le droit de signer la demande en leur nom.

4.3 Condition d'exercice du droit de signer une demande par une personne morale: toute personne morale doit désigner parmi ses membres, administrateurs et employés, par résolution, une personne qui, le 2 mars 2009, est majeure et de citoyenneté canadienne et qui n'est pas en curatelle.

### 5. Absence de demandes

Toutes les dispositions du second projet qui n'auront fait l'objet d'aucune demande valide pourront être incluses dans un règlement qui n'aura pas à être approuvé par les personnes habiles à voter.

### 6. Consultation du projet

Le second projet peut être consulté au bureau de la municipalité, au 208 rue Dequen à Saint-Gédéon, aux heures habituelles d'ouverture.

**DONNÉ À SAINT-GÉDEON, ce neuvième jour du mois mars 2009.**

0129/2855626



**MUNICIPALITÉ DE  
LABRECQUE**

3425, rue Ambroise  
Labrecque (Québec) G0W 2S0  
Tél.: 481-2022

## AVIS PUBLIC

**Résumé du «Plan d'urbanisme de la  
Municipalité de Labrecque»  
Règlement No 299-07**

Ce résumé est publié conformément à la loi sur l'aménagement et l'urbanisme (article 109.3) il fait suite à l'adoption du dit plan par le conseil municipal (règlement no 299-07)

### Généralité.

Le plan d'urbanisme de la municipalité de Labrecque est un instrument de planification qui couvre l'ensemble du territoire de la municipalité. Il a pour objet d'établir en fonction des besoins locaux, des potentiels ou des contraintes du milieu, les choix retenus par le conseil municipal notamment en matière de :

- Grandes orientations d'aménagement du territoire.
- D'objectifs visés par le conseil municipal.
- Grandes affectations du sol (urbaines ou rurales)

En outre le plan d'urbanisme se doit d'être conforme aux contenus énoncés au sein du schéma d'aménagement qui a été adopté par la MRC de-Lac-Saint-Jean-Est.

### Contenu du plan d'urbanisme.

Le plan est constitué de trois parties :

1. Les études et inventaires touchant le territoire.
2. Les grandes orientations et les objectifs visés par le conseil municipal.
3. Les grandes affectations de sol sur les diverses parties de la municipalité.

**Première partie du plan.** Études et inventaires du territoire municipal et plus particulièrement divers énoncés et descriptions générales :

- De la topographie.
- De la pédologie.
- Des lacs et des cours d'eau.
- De l'environnement naturel.
- De certaines données climatologiques.

Cette première partie couvre également les divers aspects touchant la population, l'utilisation du sol et des bâtiments, ainsi qu'un survol avec inventaire de l'activité économique de la municipalité. Enfin en conclusion de la dite première partie on retrouve les infrastructures et les services publics présents sur le territoire. L'ensemble de cette première partie du plan d'urbanisme s'avère donc un outil d'information des plus intéressants pour une meilleure connaissance du milieu municipal.

**Deuxième partie du plan.** Trois grandes orientations et quatorze objectifs ont été visés par le conseil municipal.

**Orientation no1 : Développer l'attrait de la municipalité en tant que milieu de vie de qualité.** Cette orientation est assortie de sept objectifs variés qui sont à atteindre afin de valoriser la qualité de vie.

**Orientation no 2 : Maximiser les retombées associées au Lac Labrecque.**

Cette orientation est assortie de quatre objectifs qui visent au développement économique, récréatif, touristique et de villégiature.

**Orientation n3 : Développer les activités économiques et l'entrepreneuriat local à partir des services aux entrepreneurs et des services récréatifs.**

Trois objectifs viennent supporter cette orientation et touchent plus spécifiquement, le commerce, les entreprises industrielles, ainsi que l'assiette fiscale municipale.

**Troisième partie du plan.** Il s'agit là des diverses affectations du sol sur l'ensemble du territoire urbain et rural municipal. Plus particulièrement on a identifié, localisé, caractérisé les affectations ci-après, tout en précisant les vocations retenues et les usages compatibles :

- Agroforestière.
- Forestière.
- Agricole (incluant les bleuétières)
- Urbaine
- Récréotouristique.
- De villégiature.
- De récréation extensive.

Ces affectations expriment la vocation dominante de chaque portion du territoire, sans toutefois exclure que d'autres usages puissent être associés à l'usage dominant et ce, tout en respectant la notion de compatibilité. Pour les secteurs supportant des occupations résidentielles ils sont assortis d'une valeur d'occupation exprimée sous forme de : Densité faible (20 logements à l'hectare maximum). Densité moyenne (10 à 40 logements à l'hectare). Densité forte (plus de 30 logements à l'hectare).

**Suzanne Couture,**  
Directrice Générale  
Secrétaire-Trésorière  
Municipalité Labrecque

0104/2855505

# E. COLI Attention !

Une dure à cuire

1-800-463-5023

OFFRE D'EMPLOI

## CONSEILLER(RE) EN VENTE AUTOMOBILE

Vous désirez une belle opportunité d'affaires ? Un important concessionnaire automobile de la région est à la recherche d'un(e) conseiller(ère) en vente automobile.

### PRINCIPALES TÂCHES :

- Accueillir la clientèle et promouvoir les promotions.
- Évaluer les besoins du client.
- Avoir de l'autonomie ainsi que de l'entregent.

Faites parvenir votre curriculum vitae avant le 20 mars 2009 à l'adresse suivante :

Conseiller(ère) en vente automobile  
Offre #1234  
100, rue Saint-Joseph Sud, local 01  
Alma (Québec) G8B 7A6

2443/ 2853857

## OFFRE D'EMPLOI

### Assistante dentaire

Notre clinique dentaire située à Alma est à la recherche d'une assistante dentaire pour un poste à temps partiel.

Salaire et conditions à discuter

Faites parvenir votre curriculum vitae à :

OFFRE D'EMPLOI  
ASSISTANTE DENTAIRE  
100, rue St-Joseph Sud, Local 01  
Alma (Québec) G8B 7A6

Seules les personnes retenues seront contactées.

1043 / 2855446



Fafard et Frères Ltée

## OFFRE D'EMPLOI

### Attention!

Nous sommes à la recherche d'un  
**MÉCANICIEN INDUSTRIEL**  
ou d'un  
**ÉLECTRO-MÉCANICIEN**  
S.V.P. Faire parvenir votre curriculum vitae par télécopieur au  
418 373-2585 ou par courrier électronique :  
ffmilot@fafard.ca  
ou par la poste au :  
488, rue Gaudreault,  
St-Ludger-de-Milot G0W 2B0

1842/ 2845920

## Les Amputés de guerre

JOUEZ PRUDEMMENT  
JOUEZ PRUDEMMENT

Donnez.

Toutes les 7 minutes, quelqu'un meurt d'une maladie cardiovasculaire ou d'un accident vasculaire cérébral.

(418) 543-8959



Régis Tremblay affilié à



## OFFRE D'EMPLOI

Assistante dentaire en poste

### DIPLÔMÉE OU STAGIAIRE

- Poste à temps plein
- Salaire selon l'expérience

Apportez votre c.v. au:

92, Joseph-W. Fleury  
Alma (St-Coeur-de-Marie) G8E 2K2

Informations : Lionel, 347-4646

2443/ 2853857

## OFFRE D'EMPLOI

Salon de Quilles  
St-Nazaire

## BARMAID

AVEC EXPÉRIENCE

Contactez Claude Girard,  
418 815-5573

2537/ 2750606



Commission scolaire  
du Lac-Saint-Jean

« Savoir, Être et Agir »

## OFFRE D'EMPLOI

### COORDONNATEUR - COORDONNATRICE (remplacement d'un congé maternité)

L'emploi de coordonnateur des services des ressources financières comporte l'ensemble des fonctions requises pour la coordination, la supervision, l'évaluation, la recherche et le développement d'un ou plusieurs programmes et activités reliés à la gestion des ressources financières de la commission scolaire.

L'emploi comporte principalement la responsabilité de la coordination d'un ou plusieurs programmes et activités relatifs à la gestion budgétaire, à la gestion des systèmes financiers, à la préparation et à la normalisation des états financiers, à la comptabilité, à la gestion de la trésorerie et à la supervision des contrôles internes à incidence financière.

L'emploi consiste à assumer, à l'intérieur de son champ de compétence, un rôle de services-conseils et d'expertise fonctionnelle auprès des gestionnaires de la commission scolaire pour favoriser la gestion optimale des ressources financières.

Cet emploi comporte notamment l'exercice des responsabilités suivantes au Service des ressources financières :

- Participer à l'élaboration des orientations et des stratégies de la commission et collaborer à la détermination du plan d'action annuel.
- Participer à l'élaboration de politiques et de programmes et assurer la mise en place de procédés administratifs.
- Participer à l'élaboration et au développement de systèmes comptables et financiers.
- Participer à la préparation des projections budgétaires et du budget et à l'élaboration des systèmes, des méthodes et procédures de contrôle budgétaire et financier.
- Coordonner la préparation des états financiers de toute nature.
- Superviser l'exécution des opérations comptables et de la trésorerie de l'ensemble des unités administratives.
- Contribuer à ce que la commission scolaire bénéficie du maximum de revenus disponibles provenant de ministères et autres organismes subventionnaires.
- Coordonner les activités relatives à la planification et à la gestion de la taxe scolaire.
- Contribuer, le cas échéant, à l'élaboration de mécanismes de décentralisation de la gestion financière.
- Coordonner l'élaboration, la mise en place et l'amélioration d'outils de gestion des ressources financières adaptés aux besoins des établissements et des autres unités administratives.
- Assister, au besoin, les gestionnaires des établissements et des unités administratives de la commission scolaire.
- Assurer, lorsque requis, la transmission de toute information pertinente afin d'apporter un support aux gestionnaires de la commission scolaire.
- Participer à la gestion d'ensemble du Service des ressources financières.
- Participer à la gestion des ressources humaines, financières, matérielles et informationnelles du Service des ressources financières.
- Assumer toute autre responsabilité compatible à sa fonction que peut lui confier son supérieur immédiat.

### QUALIFICATIONS MINIMALES REQUISES

- Grade universitaire de 1er cycle dans un champ d'études approprié sanctionnant un programme d'études universitaires d'une durée minimale de 3 ans ou occuper un emploi de hors cadre ou de cadre, à l'exception de celui de gérant, dans une commission scolaire.
- Membre d'un ordre professionnel (CA, CGA ou CMA);
- 5 années d'expérience pertinente;
- Connaissance du domaine de l'éducation serait un atout.

TOUTE PERSONNE INTÉRESSÉE DOIT FAIRE PARVENIR UNE LETTRE INDIQUANT SON INTÉRÊT À :

Monsieur Éric Blackburn, directeur général  
Direction générale  
Commission scolaire du Lac-Saint-Jean  
350, boulevard Champlain Sud  
Alma (Québec) G8B 5W2

LA FERMETURE DES CANDIDATURES EST FIXÉE  
À 16 HEURES LE 20 MARS 2009

\* La candidature des femmes, des minorités ethniques et visibles, des autochtones et des personnes handicapées est encouragée dans le cadre du programme d'accès à l'égalité en emploi.

1043/ 2855113



Centre de formation  
générale des adultes

## VOUS ÊTES À LA RECHERCHE D'UN EMPLOI ? NOUS SOMMES LÀ POUR VOUS !

Nous vous offrons GRATUITEMENT des services pour

- ➔ Faire le point sur vos compétences et expériences;
- ➔ Utiliser de nouvelles stratégies de recherche d'emploi;
- ➔ Préciser votre projet professionnel;
- ➔ Acquérir une expérience de travail dans votre domaine.

Une équipe compétente de conseillers en emploi  
vous accompagne dans vos démarches.

Le prochain groupe débute : le lundi 16 mars 2009

Possibilité d'allocation de formation par Emploi-Québec

Pour information,  
communiquiez avec Marie-Claude Gauthier  
Pavillon de formation en employabilité

418 669-6044 poste 4443

1040/ 2821757

## Dave Kelly signe une fiche parfaite

Sixième et dernière tranche du CVM à Hébertville

> Laurie Gobeil  
laurie.gobeil@transcontinental.ca

**L**e Brunois Dave Kelly a signé une sixième victoire consécutive dans «Moto pro cool», lors de la dernière tranche du CVM ayant



**VOICI LA MOTONEIGE** qui a permis à Jeannot Lalancette d'occuper le premier rang pendant cinq des six tranches. (Photo: Laurie Gobeil)

eu lieu samedi dernier à Hébertville, sous le soleil et les regards nombreux. Cette performance digne de mention, fait de lui le seul détenteur d'une fiche parfaite cette année.

Le coureur a non seulement gagné les six tranches, mais les trois courses de toutes les tranches. Représentant de la classe moto, Steeve Dubois qualifie de véritable exploit mécanique ce que le jeune homme accompagné de son frère Keven ont réussi à accomplir. «C'était sa première saison à vie. Au début, je l'avais mis dans la classe Débutant, mais il s'est avéré plus fort que la moyenne. Il possède la moto la plus vieille du circuit. Du point de vue mécanique, c'est un exploit ce qu'il a réussi à faire. Il s'est monté tout un bolide.

Son frère a pris la même moto que lui dans une classe au-dessus. Il y a un talent à quelque part chez les Kelly parce que si Keven avait couru lors des deux premières tranches, il se serait battu pour les premières positions», explique-t-il.

Dans la même classe, Luc Painchaud n'a pas réussi à conserver son deuxième rang face



**JEAN OUELLET #88**. (Photo: Laurie Gobeil)



**LES COUREURS DE la classe «Mini»** ont participé à la course. On reconnaît entre autres Maxim Poudrier #47, Jordann Simms #27 et Maxime Maltais #9. (Photo: Laurie Gobeil)

à Bobby Desgagné. Il a dû se contenter du troisième rang.

Autre grande surprise pour Steeve Dubois: Paul-André Bédard qui en était aussi à une première saison. «L'année prochaine, j'ai de sérieux doutes comme de quoi il sera assez compétitif dans la catégorie plus forte.»

«En moto, je suis content parce que la relève est là. Je souhaite les revoir l'année prochaine», souligne le représentant moto en prenant soin de souligner les performances de Nicolas Poudrier, un jeune homme de 13 ans seulement, qui compétitionne avec des adultes dans la catégorie «Moto pro cool» et son jeune frère Maxime qui devrait être tout aussi surprenant.

Dans le «Moto pro», Jean-Sylvain Boudreault de Métabetchouan devait être particulièrement fier de sa journée, lui qui a réussi pour la première fois de la saison à accéder à la tête devant Jérémy Fleury et Steeve Dubois.

Paul-André Bédard et Kevin Kelly sont arrivés ex-aequo du «Moto inter» et Daniel Larouche a pris le second rang.

Possédant déjà une avance de dix points, Michaël Gagnon est venu conforter le tout avec une belle victoire dans le «VTT», de quoi confirmer son championnat. Il a été suivi de Marc-André Boily et de David Côté, absent lors de la dernière course. L'un des doyens du circuit avec une dizaine d'années d'expérience, Éric Simard, devrait garder sa 3e position au cumulatif. «C'est un beau cadeau pour lui, il n'espérait pas ça», commente Steeve Dubois.

Jeannot Lalancette a repris son 1er rang, lui qui l'avait perdu une seule fois au Lac Bouchette aux mains de Denis Simard, dû à un bris mécanique. Steve Tremblay est arrivé en 2e position et Serge Tremblay a complété le podium du «Motoneige 300 Pro».

L'intense lutte s'est poursuivie jusqu'à la fin entre Dany Poudrier et Jean-Claude Lavoie. Tout s'est décidé à la dernière course de samedi dernier et les deux coureurs sont arrivés ex-aequo au premier rang avec 56 points, de quoi laisser le championnat à Dany Poudrier, par un seul point d'avance.

Dans la catégorie «Tracteur modifié», l'Almatois Jean Ouellet a gardé le premier rang qu'il entretenait avec une avance de huit points sur Yan Morel et la Team 617 ex-aequo au 2e rang. La course d'Hébertville aura donc servi à trancher pour le cumulatif et c'est la Team 617 qui a été la plus rapide avec le second rang. Le 3e rang a été occupé par Yan Morel.

### De nouveaux venus

Pour la dernière course du CVM, une classe spéciale participation «Tracteur à gazon super modifié» a été offerte. Des coureurs de la Beauce et de Sherbrooke ont profité de cette tranche pour s'initier à ce sport et selon une des membres de l'organisation Élisabeth Guérin, ils aimeraient suivre le circuit l'an prochain.

Le Gala des Champions aura lieu le 28 mars prochain à Hébertville.

## Tout un exploit de quilles!

Quatre parties parfaites ont été exécutées dans le cadre du tournoi «Open individuel» disputé au salon de quilles de St-Nazaire dernièrement.

L'événement est d'autant plus surprenant qu'il a été réalisé durant les finales. «Ça fait 25 ans que je suis dans le milieu et j'en ai parlé à des gens puis on a jamais vu ça, même pas à RDS. C'était exceptionnel», lance le nouveau propriétaire de la salle de quilles, Claude Girard.

«Ce sont des joueurs solides, ce ne sont pas des débutants», a-t-il complété.

Gaby Chassé de Chicoutimi a été responsable de deux parties parfaites. Sébastien Potvin et Martin Lavoie de Jonquière ont complété le tout.

Le plus prolifique des trois a d'ailleurs remporté le tournoi devant Sébastien Potvin, Richard Gauthier, Mario Côté et Martin Lavoie.

De Chibougamau, Alain Audette et Réjean Côté ont pour leur part mis la main sur la victoire du Télé-quilles.

### Nouveau propriétaire

Depuis le 30 décembre dernier, Claude Girard a pris possession de l'endroit. Sa mission est de voir à l'amélioration technique des allées et déjà, il constate un changement. Outre cet aspect, le propriétaire a investi pour rénover l'ensemble du bâtiment, notamment la partie du bar. (L.G.)

## Des médailles pour le secteur

Les athlètes du secteur, Marie-Christine Savard et Stéfanie Tremblay, sont repartis avec une médaille au sortir de la 44e finale des Jeux du Québec ayant pris fin dimanche dernier.

Dans la catégorie «+63 kg», la judoka Marie-Christine Savard a décroché le bronze tout juste derrière sa consœur Geneviève Lavoie de Jonquière.

L'Almatoise Stéfanie Tremblay a remporté l'argent au «Relais 100m» en patinage de vitesse, un des sports où la région a été la plus performante avec dix médailles dont six d'argent.

En perdant la finale contre le Lac-St-Louis, l'équipe féminine de curling, dont

fait partie l'Almatoise Marie-Pier Robitaille-Martel n'a pas atteint son objectif de départ mais a quand même ramené une médaille d'argent. Rappelons que la formation avait gagné sa demi-finale 11 à 3 contre la Rive-Sud.

Au total, la région a cumulé 33 médailles réparties comme suit: huit d'or, seize d'argent et neuf de bronze.

Avec une présence dans 15 des 19 disciplines offertes, la délégation régionale termine au huitième rang au cumulatif des meilleures régions, la Rive-Sud, Montréal et les Laurentides étant les trois premières dans l'ordre. (L.G.)

# L'équipe Foresco Rally Team vise le podium

> Laurie Gobeil

laurie.gobeil@transcontinental.ca

À l'issue de sa 4e position à seulement 43 secondes de la 3e, lors de la première manche de la saison du Championnat de rallye Québec de Falardeau, l'équipe de Foresco GTH inc. pilotée par Steeve Hobbs et Jean-Mathieu Tremblay est bien confiante d'obtenir une des trois premières positions au rallye de Sanair, le 18 avril prochain.

«La fin de semaine dernière, on a fait une pratique et les suspensions, les tractions/propulsions, l'électronique, le pourcentage de freinage, tout a été revu.

À Falardeau, ça s'est mieux déroulé que prévu. On a une très bonne voiture», souligne Steeve Hobbs dont c'est la première expérience sur ce circuit.

«La course m'avait toujours intéressé mais



le timing n'était pas présent avant ça», souligne-t-il.

## Une mission hors du commun

À la tête de Foresco, une entreprise forestière, Steeve Hobbs ne cache pas que son intention première est de faire connaître ce milieu moins populaire au cours des

dernières années. Pour y arriver, il implique certains de ses 25 techniciens, dont la moyenne d'âge oscille entre 24-25 ans, directement dans l'équipe de course.

«Je veux qu'on sache qu'il y a des entreprises qui s'en sortent bien dans le domaine. On vit une période dramatique actuellement autant au niveau économique que de visibilité.

On se retrouve avec des taux d'inscriptions super bas alors qu'on vit une problématique de main-d'œuvre.

Le public qui assiste aux courses est assez jeune et souvent comme les courses se déroulent en forêt, ils ont déjà un intérêt pour ça. Si ça peut en inciter à s'intéresser à ce milieu on aura accompli notre objectif», indique le passionné qui vit grâce à ce secteur depuis maintenant 20 ans.

Toute l'équipe tient à remercier Sport DRC, Alma carrosserie, Gravel et Lévesque, Samson Bélair Deloitte et Touche, Mini Mécanique RNP, PPF Synergie, Lettrage Pierre Lettre ainsi que Les Ateliers SWAP.

Pour obtenir plus de détails sur la course de Falardeau, vous pouvez vous rendre sur le site Internet du journal. (Photo: Courtoisie)

## L'école St-Joseph d'Alma grande gagnante!

Avec une fiche complètement hallucinante tout le long de la saison et durant le tournoi de fin de saison, l'équipe de soccer de l'école St-Joseph d'Alma peut être fier de ses performances.

Elle a gagné le tournoi de fin de saison disputé dernièrement dans les gymnases du CMT, en battant les trois équipes qu'elle a rencontrées, par la marque de 4 à 1, 7 à 0 et 6 à 2. L'argent a été décroché en finale

par l'école Notre-Dame.

Des médailles de bronze ont été données à Saint-Pierre, Saint-Joseph d'Hébertville 1, Albert-Naud et Saint-Joseph d'Hébertville 2.

Notons qu'une période de prolongation a été nécessaire pour départager Albert-Naud et Saint Pierre de même qu'Hébertville 2 et Hébertville 1, tant les forces étaient proches.



ON RECONNAÎT DE gauche à droite, (à l'arrière) Laurie Gauthier, Gabriel Ouellet, François Drapeau, Pierre-Luc Tremblay, Joël Privé, Louis-Charles Harvey, Karl Néron et Mathieu Baillargeon, entraîneur, (à l'avant) Mireille Dumais, Émile Doré, Benjamin Gilbert, Alex Guérin, Mathieu Savoie-Martel et Raphaël Tremblay. (Photo: Courtoisie)

## EN action

Laurie Gobeil  
laurie.gobeil@transcontinental.ca

### Sport étudiant

Le championnat régional collégial de badminton s'est déroulé samedi dernier au Cégep de Chicoutimi. En «simple masculin», Joël Fortin du Cégep d'Alma a terminé premier devant Steve Bizien et Jean-Michel Boivin. Marc-Antoine Noël et Mathieu Gagnon ont réussi à aller le troisième rang du «double masculin».

Rappelons que les gagnants ainsi que les finalistes en individuel se rendront au Championnat provincial collégial qui se tiendra les 28 et 29 mars prochain au Collège d'Alma.

### La 28e édition du Championnat interrégional de hockey simple lettre de St-Ambroise

Le Royal de Métabetchouan a mis la main sur le titre dans la catégorie «Atome B» de la 28e édition du Championnat interrégional de hockey sim-

ple lettre de St-Ambroise grâce à une victoire de 3 à 2 contre les Voltigeurs de Drummondville. Dans le «Midget B», la formation des Panthères d'Alma est sortie gagnante d'une prolongation face au Royal de Jonquière. Les joueurs ont gagné au compte de 4 à 3.

Une première position pour France Gagné France Gagné a terminé bon premier dans la catégorie des 110 kg chez les «Maîtres» en établissant un record du Québec de 207,5 kg au soulevé au banc, lors du Saguenay Open FQD de dynamophilie & bench press 2009 ayant eu lieu dernièrement à Jonquière.

Le détenteur du record depuis 1999 était le Beauceron Daniel Royer. Ce nouveau record permet à France Gagné de s'approcher à seulement 2,5 kg du record du monde chez les handicapés visuels qui est de «210 kg». Il a d'ailleurs tenté un soulevé au banc de 215 kg, mais un manque d'énergie provoqué par un jeûne de plusieurs heures, afin de respecter la pesée, aura joué en sa défaveur.

«Je suis très heureux de ma performance malgré le

manque d'énergie pour le soulevé de 215 kg. J'ai dû attendre à 16h avant de manger pour la première fois de la journée, car je pesais 400 grammes de trop. J'ai donc manqué d'énergie pour l'essai de 215kg qui m'aurait donné le record du monde. Je compte bien me reprendre le 5 avril à Moose Jaw (Saskatchewan), lors du Championnat Canadien», a-t-il mentionné en soulignant l'excellent travail de son entraîneur Germain Bédard, un intervenant de premier plan dans la réalisation de ses objectifs.

### Bilan de saison de Rémi Beaulieu

Rémi Beaulieu n'a pas réussi à se qualifier, cette fin de semaine lors des essais nationaux, pour faire partie de l'équipe nationale.

«Vendredi au 1500m, j'ai gagné en démontrant que j'avais beaucoup de vitesse. Au 500m, j'ai été disqualifié dû à un dépassement assez serré. Au 1000m, j'ai fini 5e, ce qui signifie 1er de la finale b.

Dès le premier demi-tour, mon but c'était de courser très agressif, d'être en avant dans

toutes mes courses, mais je partais en queue de peloton... C'était les pires départs de la terre!»

Ma blessure à l'aîne n'a pas aidé, mais de là à ne pas être bon comme ça... J'étais en forme, je finissais le plus vite mais je partais trop tard», explique-t-il.

S'il regarde sa saison au complet, Rémi Beaulieu croit être définitivement un meilleur athlète, plus rapide et plus efficace dans ses mouvements. Émotionnellement son niveau de gestion est aussi meilleur.

Très satisfait de ces deux médailles internationales, il possède la certitude de pouvoir en donner plus même si il est heureux d'avoir eu la chance de prouver qu'il faisait partie des bons patineurs dans le monde.

La prochaine étape, cruciale est celle des essais olympiques et l'athlète n'a pas l'intention de manquer sa chance, qui est peut-être sa dernière.

## La chronique

INFORMATION GOUVERNEMENTALE

### Vous déménagez? Faites d'une pierre six coups!

Le Service québécois de changement d'adresse (SQCA) permet de signaler, en quelques minutes et dans une seule démarche, un changement d'adresse à six ministères et organismes gouvernementaux : le ministère de l'Emploi et de la Solidarité sociale, la Régie des rentes du Québec, la Société de l'assurance automobile du Québec, Revenu Québec, le Directeur général des élections et la Régie de l'assurance maladie du Québec.

Il y a trois façons d'utiliser le Service québécois de changement d'adresse :

- **Par Internet** : au [www.servicesquebec.gouv.qc.ca](http://www.servicesquebec.gouv.qc.ca), dans l'espace Citoyens, cliquez sur le lien menant au Service québécois de changement d'adresse.
- **Par téléphone** : au 1 877 644-4545.
- **Au comptoir** : aux bureaux de Services Québec, situés à Saguenay, arrondissement de Jonquière, à Saint-Félicien et à Roberval.

Afin d'authentifier votre demande, vous devez fournir certains renseignements comme votre date de naissance, votre numéro d'assurance sociale, le montant de la ligne 199 de votre dernière déclaration de revenus du Québec, ainsi que le nom de famille de votre mère à la naissance.

Renseignements :  
[www.servicesquebec.gouv.qc.ca](http://www.servicesquebec.gouv.qc.ca)  
Téléphone : 1 877 644-4545  
Service ATS : 1 800 361-9596  
Nos comptoirs :  
Saguenay : Faubourg Sagamie,  
2655, boul. du Royaume  
Roberval : Carrefour Jeanne  
1221, boul. Marcotte  
Saint-Félicien : Édifice municipal,  
1209, boul. du Sacré-Coeur

Vous êtes  
au bon  
endroit!

La porte d'entrée aux services gouvernementaux

Services  
Québec

# Une finale almatoise aura lieu dans le «Midget BB»

**A**près avoir échappé le premier match en prolongation au pointage de 5 à 4, les Jeannois «Midget BB» sont revenus avec trois victoires consécutives afin de s'assurer une place en finale de la division BB contre leurs confrères les Aiglons.

Deux buts de Pierre-Olivier Hudon et un but d'Yves Vaillancourt ont permis aux Jeannois d'inscrire une première victoire au compte de 3 à 0 et ainsi égaliser la série.

La deuxième victoire ayant abouti au même pointage a été rendue possible entre autres grâce aux tirs de Pierre-Olivier Fleury qui s'est particulièrement démarqué avec une performance de deux buts et une passe. Ce dernier a joué sans doute son meilleur match des séries. Yannick Bédard a complété la marque.

Dimanche soir, lors d'un match âprement disputé, même si les deux buts de David Lavoie ont pavé la voie à une victoire de 2 à 1 des Jeannois, c'est la performance du gardien Jean-Michel St-Pierre qui a retenu l'atten-

tion. «Ce dernier a été tout simplement fumant au cours des trois derniers matchs de la série. Il a enregistré deux blanchissages coup sur coup et il a accordé un but dans le dernier match. Il a complétement mystifié les attaquants adverses, qui n'ont jamais trouvé de failles dans son jeu. Bien supporté par une brigade défensive alerte et énergique, St-Pierre a vraiment fait la différence dans la série», commente le gérant Louis Maltais.

Les Aiglons ont obtenu leur laissez-passer pour la finale en ne faisant qu'une bouchée des Orioles de Jonquière. Ils ont remporté dimanche soir, leur troisième et dernière victoire sans riposte, en prolongation au compte de 5 à 4.

#### Finale

L'enjeu de la finale est de taille car le gagnant remportera son billet pour la participation aux Championnats provinciaux qui se teindront à Montréal à la mi-avril.

Cette finale représente aussi une bonne nouvelle pour le hockey almatois, car il est désormais certain que la région sera représentée par une équipe d'Alma, dans la catégorie «Midget BB». La série devrait débiter vendredi soir au CMT.

#### Du côté du «Bantam CC»

Les Patriotes «Bantam CC» ont commencé leur série 3 de 5 dimanche dernier en recevant les Optimistes de Dolbeau-Mistassini.

Ils ont signé une première victoire de 5 à 2. Cinq joueurs différents se sont inscrits au pointage. Il s'agit de Patrick Harvey, Mathieu Gaudreault, Jason Gagné, Marc-François Bernier et Étienne Potvin. Michaël Fleury était devant les buts.

Mardi soir, la formation était en action, mais il a été impossible d'avoir leurs résultats. Le prochain match local, le troisième de cette série, aura lieu jeudi le 12 mars à 19h à l'aréna Samuel Gagnon de St-Bruno.

Les Aiglons ont quant à eux subi deux défaites jusqu'à maintenant, une jeudi dernier au compte de 6 à 3 et l'autre samedi

dernier au compte de 7 à 4. Samedi le 14 mars prochain, ils tenteront de mettre la main sur une première victoire dès 15h30. À domicile, les encouragements de la foule feront peut-être la différence.



## Une solide avance de 3 à 0 au profit des Aiglons

Dans leur demi-finale 4 de 7 contre les Saguenéens

C'est jeudi soir prochain, dès 21h au CMT que les Aiglons «Junior AA» pourraient obtenir leur passeport pour la finale, en mettant la main sur leur quatrième victoire consécutive face aux Saguenéens de Chicoutimi.

Samedi et dimanche dernier, les Aiglons «Junior AA» ont dû travailler intensément pour aller chercher leurs deux victoires, les pointages ne leur laissant qu'un point d'avance les deux fois.

La première partie s'est soldée au compte de 6 à 5. Philippe Beaulieu, Simon Bouchard, Maxime Desbiens et Pierre-Hugues Roy ont été responsables des buts. Mentionnons que

durant la période de prolongation, c'est Philippe Beaulieu qui a marqué le but gagnant.

Ce dernier s'est aussi illustré dimanche avec un but. Face aux deux buts des Saguenéens, il a été appuyé à l'offensive par Simon Bouchard et Samuel Arseneault et Joannie Lebrun a bien défendu le filet des siens lors des deux parties.

Par ailleurs, dans la série face au National de La Baie, les Marquis de Jonquière, ont pris les devants 2 à 1 en remportant le troisième match au compte de 6 à 5 en prolongation.



TOUT COMME LORS de l'ouverture officielle des Aiglons, où il y avait eu quelques mêlées, le jeu a été très robuste et les mises en échec ont été nombreuses dans cette série. (Photo: Laurie Gobeil)

### AGENDA sportif

Laurie Gobeil

#### La 26e édition du Tournoi de curling du Centre sportif Mistouk

C'est du 16 avril au 19 avril prochain que se déroulera au Centre sportif Mistouk, la 26e édition du Tournoi de curling du Centre sportif Mistouk d'Alma avec comme partenaire majeur la caisse Desjardins Mistouk. L'édition 2009 demeurera sous la formule participation mixte avec un maximum de 200 joueurs et joueuses réguliers et débutants. Ce tournoi est agrémenté de plusieurs activités sociales et prix de participation. Les places étant limitées aux premières inscriptions reçues, il est recommandé de réserver sa participation avant le 3 avril, en confirmant à l'un des responsables suivants, Lucie Larouche 347-4103, Anick Larouche 347-5348, Georges Lavoie 347-3823, Julie Plourde 347-2830 ou Patrice Plourde 487-4629.

#### Conférence de chasse et films

Les amateurs de chasse sont invités à une conférence spécialisée sur l'original, donnée par Stéphane Monette. Au menu, des techniques sur la prospection, les vasières, les salines, l'utilisation des urines, les outils pour trouver les gros gibiers, l'appel et plein de trucs pour réussir vos chasses. Des films sur l'original, le chevreuil, l'ours, le caribou, le dindon sauvage, la sauvagine et la pêche seront aussi présentés. Cette acti-

tivité, ayant lieu le 20 mars prochain à 19h30 au CMT, est au profit du Club Carcajou. Les billets sont en vente au coût de 15\$ en prévente et 18\$ à la porte. Pour réserver pour pouvez rejoindre Jean-Yves Gagnon au 668-8137.

#### Film de chasse

Le Club Castor invite les gens à venir découvrir l'univers de Réal Langlois alias L'homme panache, par l'entremise d'un film de chasse présenté le 2 avril 2009, à l'école secondaire Jean-Gauthier dès 19h. Pour infos: André Harvey au 668-8526. Les billets sont au coût de 15\$ en prévente et 20\$ à l'entrée.

#### Déjeuner du Club Castor

Le Club Castor invite la population et ses membres à son brunch dimanche le 15 mars, de 8h30 à 11h. L'activité est gratuite pour les membres et 3\$ pour les autres. Pour infos: 668-8520.

#### Conférence sur l'entraînement

Le très réputé Guy Thibault viendra donner une conférence sur l'entraînement par intervalles (EPI) mercredi le 25 mars prochain dès 19h, à la Tourelle du Collège d'Alma. Les billets sont présentement en vente au coût de 20\$ et les profits seront versés à la Fondation Sur la pointe des pieds. Pour infos: Sylvain Ouellet au 418-668-7015 ou au 418-545-4980 poste 409. Des prix de présence seront tirés sur place.

Où est l'école primaire? Y a-t-il une épicerie proche? Comment inscrire mon enfant au patinage artistique? Est-ce qu'il y a un parc à proximité? Est-ce que mon quartier est-il sécuritaire? Puis-je y trouver des activités pour mes enfants? Cette bâtisse derrière la maison est-elle habitable? Comment trouver des personnes âgées? Comment trouver des services? Comment trouver des services sont loin? Peut-on trouver des services dans ce quartier?



**MA MAISON.CA**  
l'outil de géo-position en immobilier

# Plusieurs petits changements sont à prévoir

CRCR

> Laurie Gobeil  
laurie.gobeil@transcontinental.ca

La semaine dernière une vingtaine d'athlètes se sont réunis une première fois pour discuter de plusieurs changements à apporter au sein du CRCR, le Circuit régional de compétitions de rames.

D'entrée de jeu, la nouvelle présidente Bernadette Girard n'a pas caché son inconfort à être assise du côté des organisateurs plutôt que des rameurs. «Je me serais plus vue avec vous de l'autre côté de la table», a lancé avec humour Bernadette Girard.

Outre le responsable du triathlon Martin Côté, qualifié de véritable mentor par son successeur, on pouvait compter entre autres sur la présence, et du même coup de l'intérêt à revenir cet été dans le cadre de l'une ou l'autre des activités sportives de Festirame, de Yannick Tremblay, Michel Tremblay, Sophie Vachon, Jean Lemieux, Jessica Régner et Éric Gagné, etc.

Une quinzaine d'avirons devront être utilisés et les athlètes Serge Savard et Charles Boivin pourraient participer à la finale en kayak.

Concernant l'aviron, les quinze embarcations disponibles seraient utilisées, ce qui constitue un heureux problème et on essaie d'aller chercher sept embarcations à l'extérieur de la région.

Pierre-Luc Girard serait à la recherche d'un coéquipier, lui qui courrait avec son père l'année dernière.

Aucune équipe féminine en «Chaloupe à rame» n'a manifesté son intention de poursuivre la tradition, la tendance étant plutôt celle de l'aviron. Évidemment déçue par cette situation, la présidente compte bien faire tout en son pouvoir pour recruter des athlètes. Au sein du comité, on est bien conscient du virage que la chaloupe tend à prendre, mais



LES MEMBRES DU comité organisateur 2009, Émilie Girard relationniste aux rameurs, Louis Gauthier directeur aux compétitions, Janie Maltais directrice aux communications, Marc Villeneuve statisticien, Donald Tolley assistant directeur aux compétitions et Denis Dallaire directeur à la logistique, entourent la présidente Bernadette Girard. Responsable du développement du triathlon et support pour le comité, Martin Côté se trouvait dans la salle. (Photo: Laurie Gobeil)

on ne baisse pas les bras pour autant.

«On sait très bien que ce n'est pas la voie de l'avenir, mais tant et aussi longtemps qu'il y aura des rameurs pour traverser le lac, le comité va vous soutenir. L'aviron est un sport national et même international tandis que la chaloupe, c'est très local!», a mentionné la présidente.

## Sécurité

Un des changements majeurs apportés à l'édition 2009 est le parcours. Pour éviter que les athlètes se nuisent lors des dépassements, les rameurs d'aviron et de chaloupe ne navigueront plus côte à côte, mais bien dans deux trajets parallèles de forme triangulaire ou rectangulaire dépendamment de la forme du cours d'eau.

À la suite de son coup de chaleur, Éric Gagné a proposé qu'il soit maintenant légal que les escortes puissent donner certains produits aux coureurs comme de l'eau fraîche. Le comité n'a pas donné de réponse à cette proposition, mais a promis d'étudier les pos-

sibilités de dispositifs à insérer sur les bateaux.

Dû à ce qui était arrivé à Mastheuiasth, en termes de conditions météorologiques, les normes de sécurité ont été ravisées. Si les conditions se dégradent rapidement, une chaîne de commandement rapide facilitera la prise de décision quant à l'arrêt ou non de la course.

Une feuille de décharge de responsabilités devra être remplie, un sifflet, une rame en surplus, une veste de flottaison, une écope et une corde devront être placés à l'intérieur de l'embarcation. Il sera impossible de modifier son embarcation après la date permise.

Un des objectifs de cette année est de favoriser l'unité au sein des participants peu importe leur discipline, une des raisons pour lesquelles on a créé le poste de relationniste des rameurs. On désire aussi soutenir la place des femmes entre autres par l'encadrement technique et dans cette même lignée, on désire favoriser l'équité au sein des partici-

## Kaven Benoit excelle à Coaticook

Championnat Camoplast de sno-cross S.C.M.X.

Le jeune Kaven Benoit de Notre-Dame-du-Bon-Conseil sur Ski-Doo a été excellent dans toutes les catégories auxquelles il a pris part, laissant derrière lui Jean-Sébastien Côté de St-Bruno.

Kaven Benoit a été intouchable en division «Semi-Pro» et ce, durant tout le week-end. «Il est d'ores et déjà assuré que Benoit, en raison de son talent, sera promu en division professionnelle», peut-on lire dans le communiqué de presse du S.C.M.X.

Avant le programme de Coaticook, seul un point séparait les deux hommes dans le «Semi-Pro».

Durant l'après-midi, il a disposé de l'Américain Lincoln Lemieux et du meneur au cumulatif Jean-Sébastien Côté de St-Bruno sur Ski-Doo en classe «Open».

Dans la catégorie «Super Stock 600cc», le meneur a été le même, mais Jean-Sébastien Côté a devancé Lincoln Lemieux pour la deuxième place. Dans les deux classes, Kaven Benoit a cumulé une fiche de quatre victoires.

Officieusement, à la suite de ce week-end, Kaven Benoit aurait mérité le titre en «Open» tandis que Côté mettrait la main sur le titre du «Super Stock 600cc».

## Division Sport

Tout au long du calendrier, Jennifer Paré de La Doré et Pierre-Vincent Filion de

Desbiens, tous deux sur Polaris, ont lutté farouchement pour les grands honneurs en division «Sport».

Jennifer Paré a devancé le jeune Filion en «Super Stock 600cc» pour ainsi l'empêcher de confirmer son titre avec une victoire. Frédéric Lapointe de Rimouski sur Arctic



JEAN-SÉBASTIEN CÔTÉ (Photo: Courtoisie)

Cat a pris la troisième position.

Auteur d'une journée parfaite samedi, Mathieu Buteau de St-Henri-de-Lévis sur Ski-Doo a complété une fin de semaine parfaite en «Stock 600cc» devant les frères Pierre-Vincent, Nicolas et Maxime Filion. En dépit d'une quatrième position, Jennifer Paré est devenue la première dame dans l'histoire du sno-cross à mériter un championnat dans une classe qui normalement ne comporte que des coureurs masculins.

Chez les «Vétérans», l'Américain Joe Lemieux a triomphé chez les «plus de 35 ans» alors que Robin Deschênes de St-Alexandre a complété un week-end parfait chez les «plus des 30 ans». En dépit d'une quatrième et d'une cinquième, François St-Laurent de St-Bruno, est officiellement le nouveau monarque de ces deux classes.

Dans la division «Junior», Léo Patenaude a réussi l'exploit chez les «plus de 14 ans», mais avec sa troisième position, Nicolas Filion de Desbiens devrait décrocher le titre.

William St-Laurent de St-Bruno est celui qui a cumulé le plus grand nombre de points dans le «T120cc» en raison de ses présences en piste.

Les nouveaux monarques de la saison seront officiellement couronnés lors du banquet annuel qui se tiendra le 4 avril prochain à la Marina de St-Félicien. (L.G.)

# STOP

Besoin d'un véhicule  
neuf ou usagé?  
Contactez-moi



Raymond Larouche

FAIT MAINTENANT  
PARTIE DE  
L'ÉQUIPE PONTIAC  
418 662-3431

Duchesne  
Auto Inc.

raymond@duchesneauto.com  
418 662-3431 418 343-2038  
Sans frais: 1 800 463-8333  
raymond@duchesneauto.com

## POOL DE H CKEY

Journal  
Le Lac-St-Jean  
www.lacstjean.com

TREMBLAY  
ASSURANCE  
Cabinet de services financiers

SAISON  
2008-2009

UNE PRESENTATION DES PARTENAIRES SUIVANTS

INTERSPORT



PHYSIQUE  
Action



CLASSEMENT EN DATE DU 10 MARS 2009

Nom	PPTS
1 TREMBLAY DANIEL	1031
2 GILLES BLACKBURN	1019
3 JÉRÔME CARETTE	1011
4 MARCO TREMBLAY	1009
5 NICOLAS TREMBLAY	1006
6 ALEXANDRE FORTIN	1004
7 ANDY GOYETTE	1004
8 PIERRE HARVEY	1001
9 MARTIN PARADIS	1000
10 MARTIN HARVEY	998
11 PATRICE VÉZINA	997
12 MICHEL FRADETTE	997
13 FORTIN DAVE	996
14 DANY LAROUCHE	996
15 ANDRÉ GAGNON	993
16 PHILIPPE GROLEAU	991
17 JOSÉE SAVARD	990
18 KEVEN BASQUE	990
19 SYLVAIN DUFOUR	989
20 SERGE LAPOINTE	987
21 ÉMOND MAXIME	983
22 SÉBASTIEN BROUSSEAU	982
23 DANY CORNEAU	981
24 MAXIME ST-JEAN	980
25 VALÉRIEN ST-PIERRE	980
26 SANDRA TURCOTTE	980
27 LISA LANDRY	978
28 SYLVAIN GAGNÉ	978
29 JOEL BOULET	978
30 MARTIAL HUDON	977

Merci à nos  
716 poolers

www.lacstjean.com

Prix compétitifs, service, variété et qualité inclus

# METRO

## Dubé



Alma  
Delisle

DU JEUDI 12 MARS AU MERCREDI 18 MARS 2009

N'oubliez pas d'apporter votre sac réutilisable  
 • Rappelez votre diplôme à la maison  
 • Rappelez vos coupons + coupons Québec + du magasin

**PRIX COUPÉS**  
metro

Économisez à longueur d'allée

**PRIX COUPÉS**  
metro

**FILETS DE SOLE FRAIS**  
OU PROVENANT DE POISSONS  
ENTIERS FRAIS SURGELÉS EN MER,  
SI LA TEMPÉRATURE LE PERMET OU  
**FILETS DE PANGASIUS**  
DÉCONGELÉS  
11,00/kg

Frais

**4<sup>99</sup>**  
lb

**POITRINES DE  
POULET DÉOSSÉES**  
SANS PEAU,  
NON ASSAISONNÉES  
6,59/kg

Frais

**2<sup>99</sup>**  
lb

**2/5<sup>\$</sup>**

**FRAISES**  
PRODUIT DE LA FLORIDE, 454 G OU  
**MÛRES**  
IMPORTÉES DU MEXIQUE, 160 G OU  
**BLEUETS**  
IMPORTÉS DU CHILI, 125 G

Au choix  
**1<sup>99</sup>**

**PRÉPARATION  
DE FROMAGE  
FONDU KRAFT**  
16-24 TRANCHES,  
500 G, VOIR VARIÉTÉS  
EN MAGASIN

**BACON TRANCHE  
SELECTION MERITE**  
500 G, VOIR VARIÉTÉS  
EN MAGASIN

**2<sup>99</sup>**

**TARTE À LA CRÈME MCCAIN**  
SURGELÉE, 340 G, GÂTEAU 284 G, VOIR  
VARIÉTÉS EN MAGASIN

**99¢**

**3/5<sup>\$</sup>**

**COCKTAIL  
AUX LÉGUMES  
V8, V-GO**  
PAQUET 6/156 ML,  
VOIR VARIÉTÉS  
EN MAGASIN

**3/10<sup>\$</sup>**

**BIÈRE COORS LIGHT,  
BUD LIGHT**  
CAISSE, BOUT. CONSIGNÉES 24/341 ml

**20<sup>84</sup>**  
caisse

**PETITS GÂTEAUX VACHON**  
AH CARAMEL OU JOS LOUIS RÉDUITS EN GRAS  
TRANS, MAY WEST, VANILLE, 1/2 LUNE  
CHOCOLAT OU VANILLE, MILLE-FEUILLES,  
AH CARAMEL SHORTCAKE  
AUX FRAISES, ROULÉS SUISSES  
CHOCOLAT, BTE 6-16

**PEPSI, PEPSI DIÈTE, 7-UP**  
BOUT. CONSIGNÉES,  
8/355 ML

**1<sup>99</sup>**

**4<sup>e</sup> emballage  
gratuit**  
à l'achat de 3 pour 10\$

Maintenant chez METRO du vrai  
**50 variétés**  
**OUVERT 7 jours sur 7**