Un Pensionnaire Payant

Des milliers annoncent tous les jours dans les colonnes de Petites Annonces de "La Patrie" et offrent les plus hauts prix. Avis aux

Maitresses de Pension

La Patrie

Une Chambre Vide

C'est une chose qui ne devrait pas exister pour qui lit les colonnes de demandes de "La Patrie".

Comment la Louer

29e ANNEE.—No 189 — VINGT-QUATRE PAGES — MONTREAL SAMEDI 5 OCTOBRE 1907 — LE NUMERO: UN CENTIN

CE QUE COÛTE LA JUSTICE

LE PALAIS DE JUSTICE DE MONTREAL

CHEZ LE DÉFENSEUR DE LA VEUVE ET DE L'ORPHELIN

DEPUIS PRES D'UN MOIS l'année judiciaire 1907-1908 est commencée, et à l'heure qu'il est le mécanisme judiciaire, à peu près partout dans le pays, est en pleine activité. Ainsi, aujourd'hui on plaide devant toutes les cours de justice, depuis la Cour de Circuit dans notre province jusqu'à la Cour Suprême de la puissance.

Mais s'est-on jamais arrêté à l'idée de ce que coûte dans notre pays, ou pour nous limiter plus, dans notre province, ce que coûte la justice? Bien peu de nos lecteurs se sont posé cette question, tout en constatant toutefois que la justice est une chose qui met en présence beaucoup de monde, qui trop souvent sent les membres d'une même famille et presque toujours des amis.

D'abord pour bien être compris de nos lecteurs, définissons bien ce que nous entendons par "ce que coûte la justice" au cours de cette étude.

Suite à la page 4

Vêtements d'Hommes pour l'Hiver

DU CANADIAN MAGAZINE

Il me fut accordé le privilège d'une longue causerie avec le chef de la maison qui en est venue à être regardée comme une Législature ou une Cour Suprême en fait de vêtements masculins. Elle crée des lois et les interprète. Elle a porté les modes de la cité simultanément aux villes et villages de campagne, et on peut dire qu'elle fixe les modes dans tout le Canada.

On ne peut avoir son nom enregistré dans les livres de cette maison de coupe de haute classe, car elle vend au comptant. "Nous ne pouvons laisser un homme payer les pertes que nous pourrions encourir à cause d'une confiance mal placée, ainsi nous ne prenons pas le risque", disait le Directeur Gérant, comme il expliquait que c'était une règle invariable qui avait été d'un grand secours dans les premiers jours pour attirer et conserver les meilleurs clients dans chaque classe.

Le Chef de la maison disait : —Nous avons exactement cent magasins et agences au Canada, et notre système combine le chic du style américain avec la haute valeur des tailleurs anglais. Nous mettons de côté les tissus peu solides de l'un et le manque de bon style de l'autre. Grâce à nos Agences, nous faisons des affaires énormes."

Le Président de la Compagnie Semi-ready, l'autorité en question, dit que les hommes avec de bons vêtements qui sont un peu vieux, ne les rajettent pas comme ils faisaient dans les années antérieures, car il n'y a pas cette année le grand changement inattendu dans les modes.

Naturellement, il y a quelques nouveautés, et quelques belles nuances de verts doux et Eléphant, lesquelles ne peuvent être trouvées chez le tailleur ordinaire. Il y a des tissus qui n'ont pas été imités et sont inconnus dans les établissements de coupe de seconde et de troisième classe. Mais, l'homme qui s'habille bien, ne se préoccupe pas des nouveautés frappantes. Les hommes les mieux mis au Canada sont ceux qui montrent du caractère et de l'individualité dans leur choix. Ce ne sont que les élégants incompétents qui font des erreurs. La présente saison est une saison de "modification", on pourrait dire, car les changements sont seulement apparents lorsque les habits sont placés côte à côte. Pour la première fois au Canada, une carte de modes de tailleur a été publiée par une maison canadienne, et le travail de l'artiste, les photogravures et le travail des couleurs ont tous été faits au Canada. Cette carte de modes est maintenant exhibée dans les magasins de la Semi-ready, et elle indique les nouveau styles dans tous les vêtements les plus portés.

Publié en rapport avec la carte de modes, il y a aussi un petit livre intitulé "As Seen by Him", et qui indique quelques-uns des styles supplémentaires en fait de nouveaux paletots d'automne et d'hiver. Ces brochures seront données gratuitement à n'importe quel intéressé. Une des caractéristiques du livre est la publication pour la première fois de la carte du type physique, complet, montrant comment le Semi-ready répond aux exigences de 425 grandeurs et tailles différentes.

Le livre et les cartes de modes sont des productions remarquables et prouvent l'habilité des dessinateurs du Semi-Ready. Le Président de la Compagnie du Semi-Ready, dans une revue récente traitant des modes et tissus, dit :

"Tout ce qui est bien nouveau en fait d'étoffes de laine est apporté en été, et les principales nouveautés, cet automne, sont les nuances remarquables "Eléphant", gris foncé, qui varient entre les tons chauds bruns ou olives. Elles sont montrées dans des qualités qui sont appelées à les rendre populaires. Elles diffèrent de tous les patrons que nous avons eus, et elles sont de ce tissu doux et fin qui sera invitant pour les hommes de bon goût. Les tissus "Eléphant" sont montrés aussi, dans une nuance ardoise foncée et couleur souris, variant entre le vert doux et les nuances brunes.

"Les nouvelles étoffes à paletots sont d'une variété qui en appellera aux goûts de chacun, mais les vêcunas, cheviots et meltons noir unis ou gris - oxford, bien connus, trouveront le plus grand nombre d'adhérents. Dans quelques pays, les beavers et meltons perdent de la vogue, mais pour les vents d'hiver du Canada, ces tissus sont très chauds et comparables aux llamas et cheviots les plus laineux.

La plus chic production de Semi-Ready est peut-être le dessin artistique d'un ulster tempête, ces ulsters, qui d'ordinaire sont d'apparence peu gracieuse. Les tissus employés sont les draps écossais, finis cheviot, épais et souple. Rien qu'à les regarder on a une sensation de chaleur.

"L'habit de gala est le chef-d'œuvre de Semi-Ready. La confection de ces vêtements de première classe a montré tous les grands avantages du système de coupe, Semi-Ready, car ces vêtements s'adressent aux hommes qui s'y connaissent. Ils sont en très beau tissu avec doublure de soie, aussi bons qu'un habit de $50. La redingote pour la saison d'automne varie légèrement des dessins de printemps et d'été.

"Nous éviterons toujours la bizarrerie dans les patrons et les tissus, car nous désirons que notre clientèle soit choisie dans la meilleure classe, conclut le président dans son bref entretien sur les bons vêtements.

EUGENE TREMBLAY RESTE INVINCIBLE

Le lutteur canadien-français ne peut rencontrer d'adversaire digne de lui

Evénements sportifs du jour. — Joutes de crosse et de football

DE TOUT UN PEU

LA LUTTE

AU PARC SOHMER

Eugène Tremblay, que les Américains n'ont jamais voulu reconnaître comme le champion incontesté de la lutte corps à corps, parmi les light weight, a démontré une fois de plus hier soir, qu'il était bien roi et maître de la situation.

Georges Ackerman, un gars du plus beau blond, a, tout comme ses prédécesseurs, été terrassé par le Canayen, sans que cela lui ait pris trop de temps.

3,000 personnes ont été témoins de ce nouveau fait éclatant de Tremblay. Autant l'ont applaudi frénétiquement car il le méritait.

A leur entrée en scène, les deux petits hommes qui ne se connaissaient pas, semblaient plutôt nerveux.

Ils hésitaient à se mettre résolument au travail. Cependant à force de se donner l'accolade, le sang commença à leur bouillonner dans les veines et en quelques instants la lutte devint plus violente, Tremblay, vif et habile comme toujours, empoigna Ackerman, le ceintura avec force, puis le lança par terre.

Là commença tout le travail sérieux. Le champion attaquait et l'aspirant au titre se défendait avec l'énergie du désespoir. De jolies prises furent habilement employées et aussi habilement évitées par l'un et l'autre.

Ackerman est un beau petit lutteur, très fort et encore plus agile. Sur la défensive il est merveilleux, mais à l'attaque son jeu laisse un peu à désirer.

Tremblay, confiant dans sa force et ses capacités, travaillait avec fermeté. Il tournait son homme en tous sens et souvent, très souvent même, le mit en danger. Vingt minutes s'écoulèrent sans résultat. Enfin, après avoir appliqué sans succès maintes prises de pieds, torsions de bras et Nelson, Eugène saisit Ackerman par la fourche et le cou. Lui appliquant alors un ciseau et un solide nalf - Nelson, il le tomba graduellement et le cloua au matelas aux applaudissements délirants de la foule présente.

Après un repos d'une dizaine de minutes, les combattants revinrent en scène. Bien décidé à ne pas se laisser tomber, Ackerman fut cette fois le premier à attaquer. Par malheur il se heurtait contre une masse inébranlable. Ses attaques répétées ne produisaient aucun effet sur le champion et bien souvent des prises mal calculées lui faisaient perdre l'équilibre et invariablement Ackerman allait en dessous. Ce jeu dura une vingtaine de minutes, tout comme l'engagement précédent et Tremblay qui était certain de son affaire, y allant avec plus d'assurance, tomba encore une fois l'audacieux américain par un half-Nelson.

La première chute s'était effectuée en 23 minutes 45 secondes et la deuxième chute en 21 minutes 45 secondes.

M. Gadbois arbitrait.

Dans les préliminaires qui furent très intéressantes, Montbriand et Richard remportèrent la victoire en comptant 2 chûtes respectivement contre leurs adversaires.

Au cours de la soirée, on annonça, pour vendredi prochain, une lutte au genre libre entre Yankee Rogers et Chs. Olsen, deux lutteurs heavy-weight bien connus.

Les Talons en Caoutchouc Dunlop

posés aux chaussures font disparaître le choc que reçoit l'épine dorsale quand le pied frappe le sol en marchant. Ils épargnent la fatigue des nerfs et donnent de la résistance.

Les Talons "Comfort" Dunlop

sont faits de "caoutchouc souple", la sorte qui conservera son "élasticité" et qui donne de la souplesse à la démarche.

CHEZ TOUS LES MARCHANDS DE CHAUSSURES, POSES, 50c. LA PAIRE.

The Dunlop Tire and Rubber Goods Company, Limited

Bureau chef et manufacture, Toronto

DEPOT A MONTREAL,
421 RUE SAINT-JACQUES
PHONE MAIN 2329.
185-s-jno

IL N'Y A QU'UNE SEULE "BROMO QUININE"

C'est la BROMO QUININE LAXATIVE. Voyez la signature de E. W. GROVE. Employée dans le monde entier pour guérir un rhume en un jour. 25c. 189-s-jno

PROGRAMME SPORTIF

LA CROSSE. — Joute au terrain du National par les Montreal et les National à 3 heures.

LE FOOTBALL. — Joute au terrain des Montreal par les Argonauts et les M. A. A. A.

Joute à Pointe St-Charles par National et Grand Tronc.

LE PATIN. — Concours de patinage au Stadium.

DIMANCHE

LA CROSSE. — Joute au terrain du National par le Canadien et Caughnawaga.

HIPPISME. — Courses au trot à St-Laurent.

LA CROSSE

A CET APRES-MIDI LA JOUTE

Les amateurs du jeu national peuvent en profiter s'ils veulent voir une dernière fois une joute de crosse.

Celle de cet après-midi au terrain du National sera en effet la dernière de la saison et elle est d'autant plus importante qu'elle réglera définitivement la position des clubs.

Le jeu commencera à 3 heures précises.

Les billets de membre ne compteront pas comme d'habitude, attendu que cette partie devait être jouée sur un terrain neutre, seulement notre association ne voulant agir que de façon à satisfaire tout le monde si possible, a conclu l'arrangement suivant: Les membres de l'Association sur présentation de leurs cartes recevront un bon et n'auront qu'à payer 25c qui sera la partie dans la recette qui appartient au club Montréal.

Les membres du National comprendront facilement que si la partie avait été jouée sur un terrain étranger, ils auraient été obligés de payer davantage, et nous sommes certains d'avance que cet arrangement rencontrera l'approbation de tous.

CANADIEN Vs CAUGHNAWAGA

Le Canadien a eu sa dernière pratique hier soir. Tous les joueurs sont en forme superbe, St-Aubin l'entraineur, est confiant dans le résultat de la lutte que le Canadien aura à soutenir contre ses redoutables adversaires. Les Indiens plus pesants que les Canadiens, se comptent certains de la victoire. Comme c'est la dernière partie que le Canadien jouera cette saison, tous les amateurs du beau jeu national devraient être présents à cette joute qui ne le cédera en rien aux parties seniors jouées cette saison à Montréal.

Le Canadien fera une lutte acharnée à ses adversaires avant de leur céder la victoire.

L'équipe sera choisie parmi les joueurs suivants : Foley, Dupras, Boisvert, Larocque, Perrier, Monpetit, Secours, Boisvert, Perrier, Dupras, Laviolette, Dupras, Gauthier, Spooner.

Caughnawaga—Buts, J. Deer ; P. J. Jacob, c.o. ; J. Crossiver, 1er ; D. A. Rice, 2ème ; P. Stacey, 3ème ; J. Norton, centre ; J. Lefebvre, 3ème ; H. C. Montour, 2ème ; H. F. Jacob, 1er ; H. M. Kelly, O. H. ; A. Deer, S.H. ; C. Angus. Admission générale 25c. Enfants 10 cents.

FOOT BALL

PREMIERE PARTIE DU NATIONAL

Les deux équipes du National débuteront aujourd'hui en rencontrant leurs adversaires du Grand-Tronc, intermédiaires et juniors.

Les joueurs suivants sont priés de se rendre pour 2 heures très précises au terrain du "Grand-Trunk Association", à Verdun:

MM. Joron, Dépatie, Boulianne, Brosseau, Phaneuf, Guimond, Clément, Beaudry, Bissonnette, Carle, Lemieux, Duckett, Langevin, Laforest, Boileau, Mireau, Duckett, N. Brault, Mousseau, Daniel, Paré, Michaud, Millaire, Delorme, Bellerose, Marchand, Dostaller, St-Onge, Duchesneau, Hébert, Beauset, Toupin, H. Bisaillon, Cousineau, Edgar Lemieux, P. Bisaillon, Colbin, Archambault, Gervais.

Le point de ralliement sera au No 17 Place d'Armes où tous les membres et joueurs peuvent se rendre pour 1.30 heure précise. Il y aura là un char spécial à la disposition des joueurs.

Espérons que tous, sans exception répondront à l'appel.

LE TIR

LES TIREURS PROFESSIONNELS

Jeudi, le 31 octobre courant, c'est-à-dire à la date fixée pour la journée d'actions de grâces, les tireurs professionnels sur pigeons auront de quoi donner libre cours à leur passion favorite.

En effet, un concours des plus importants est en voie d'être organisé par un groupe de citoyens importants.

Ce concours aura lieu au Bout de l'Ile, près l'Hôtel Bureau, et commencera le matin du jeudi, 31 octobre. Il y aura des pigeons vivants et artificiels.

Voici, du reste, les informations qu'on nous a prié de publier pour ceux que l'événement intéresse.

CONCOURS SUR 12 PIGEONS ARTIFICIELS

Entrée, premier essai, 50 cts. Autres essais, 25 cts. Distance, 18 verges.

Sept prix en argent seront donnés : $10.00, 9.00, 7.00, 5.00, 4.00, 3.00, 2.00.

Concours sur pigeons vivants. Entrée, $5.00.

Il n'y aura pas moins de 15 pigeons à tirer.

Huit prix en argent seront donnés : $25.00, 20.00, 15.00, 10.00, 9.00, 8.00, 7.00, 6.00. Distance, 26 verges.

Le concours s'ouvrira à 9 heures précises, beau ou mauvais temps.

Dîner servi à l'Hôtel pour 35 cts.

Pour plus amples renseignements, s'adresser au comité d'organisation : David Kearney (du Montreal Gun Club), 131 rue Rushbrook, Montreal. Tél. Tél. Main 4844.

Léger St-Jean, 774 rue Ontario Est. Tél. Est 2858.

Gustave Dumont, 358 rue Visitation. Tél. Est 1696.

Ou J.-B. Bureau, Bout-de-l'Ile, Comté Laval, Qué.

P. S.—Afin de prévenir des accidents le "tir à la vache" sera strictement prohibé.

Aller et retour par Le Terminal, 25 cts.

AUTRES CONCOURS

Demain après-midi, il y aura à St-Jean, un concours de tir sur pigeons. Plus de 400 oiseaux serviront de cibles aux tireurs.

Le Catarrhe Chronique Guéri par "LE CHIRURGIEN DE FAMILLE"

Les pharmaciens remettent l'argent si l'HUILE CURATIVE ANTISEPTIQUE du Dr Porter échoue. 25c.

BASE BALL

UNE BIEN PETITE CHANCE

WASHINGTON, S.—Les Philadelphie n'ont pu faire mieux que d'égaliser les chances avec Washington. Tous deux ont gagné chacun une partie. Les Détroit ont encore trois parties à jouer. En supposant qu'ils les perdraient toutes, et que les Philadelphie gagneraient toutes les leurs, ils se trouveraient alors égaux. Si les Détroit triomphent une seule fois des St-Louis, ils sont champions de la ligue Américaine pour 1907.

WASHINGTON

	A.	B.	R.	H.	P.	O.	A.	E.
Milan, c.f.	5	0	3	3	0	0		
Ganley, l.f.	4	0	0	1	0	0		
Delehanty, 2b.	4	1	1	3	3	0		
Kay, r.f.	4	0	1	0	0	0		
Jones, 1b.	4	0	2	10	1	0		
Kahoe, c.	4	0	0	10	1	0		
T. Smith, s.s.	5	0	0	2	2	0		
Shipke, 3b.	4	1	3	0	1	0		
Johnson, p.	4	0	0	1	3	0		
Total	36	2	10	30	11	0		

PHILADELPHIE

	A.	B.	R.	H.	P.	O.	A.	E.
Hartsell, l.f.	4	1	1	2	0	0		
Nichols, 2b.	3	0	1	1	3	0		
Seybold, r.f.	0	0	0	0	0	0		
Lord, c.f.	4	0	1	2	0	0		
Davis, 1b.	4	0	1	11	0	0		
Murphy, 2b.	4	0	2	2	3	0		
Cross, s.s.	3	0	0	5	5	1		
Oldring, c.f.	4	0	1	0	0	0		
Powers, c.	2	0	0	3	1	0		
Schreck, c.	1	0	0	1	0	0		
Plank, p.	4	0	0	0	1	0		
Collins	1	0	1	0	0	0		
Total	35	1	8	27	13	1		

Score par inning —

Washington	0000100001—2
Philadelphie	0000000100—1

Sommaire — Coup bon pour 2 buts, Hartsell, Murphy. Coup bon pour 2 buts, E. Collins. Coup sacrifiés, Ganley, 2 ; Cross. Jeux double, Delehanty à Jones ; Murphy à Cross à Davis. Laissés sur les buts, Washington 9 ; Philadelphie 7. 1er sur balle, de Johnson, 3. 1er but sur erreur, Washington 1. Struck out, par Johnson, 6 ; par Plank, 3.

Deuxième partie —

PHILADELPHIE

	A.	B.	R.	H.	P.	O.	A.	E.
Hartsell, l.f.	5	1	1	1	0	0		
Nichols, 3b.	3	2	1	0	1	0		
Lord, r.f.	4	2	0	0	0	0		
Davis, 1b.	1	2	2	12	1	0		
Murphy, 2b.	4	1	1	1	3	0		
Cross, s.s.	4	0	1	2	3	0		
Oldring, c.f.	5	0	3	2	0	0		
Schreck, c.	5	0	2	8	1	0		
Dygert, p.	4	0	0	1	0	0		
Total	37	8	11	27	15	0		

WASHINGTON

	A.	B.	R.	H.	P.	O.	A.	E.
Milan, c.f.	4	0	0	2	0	1		
Ganley, l.f.	3	0	1	3	0	0		
Delehanty, 2b.	4	0	0	2	0	0		
Kay, r.f.	3	0	1	7	0	0		
Jones, 1b.	4	0	1	7	3	0		
T. Smith, s.s.	3	0	1	1	0	3		
Shipke, 3b.	3	0	0	1	1	1		
Hughes, p.	3	0	0	0	1	1		
Total	30	0	5	27	8	6		

Score par inning —

Philadelphie	2020000004—8
Washington	0000000000—0

Sommaire—Coup sacrifiés, Davis, Dygert. Buts volés, Murphy, 2 ; Lord. Laissés sur les buts, Washington, 4 ; Philadelphie 7. 1er but sur erreur, Philadelphie 3. Struck out, par Hughes, 6 ; par Dygert, 7.

Umpires, Hurst et Connolly.

A New-York —

	R.	H.	E.
Boston	0000001001	3	3
New-York	0002000 1x	3	4

Batteries—Barry et Peterson; Hughes et Blair.

Umpire, O'Loughlin.

POSITION DES CLUBS

	Gag.	Perd.	Perc.
Détroit	91	56	.619
Philadelphie	86	57	.601
Chicago	86	63	.577
Cleveland	84	66	.560
New-York	70	78	.473
St-Louis	67	82	.450
Boston	59	90	.396
Washington	49	100	.329

	R.	H.	E.
New-York	0100000 01	1	7
Philadelphie	0000100 01	2	6

Batteries — McGinnity et Bresnahan; Sparke et Donin.

A Boston —

	R.	H.	E.
Boston	0000200002—4	13	3
Brooklyn	2000000001—3	10	2

Batteries — Lindamann et Ball ; Rucker et Ritter.

Umpires, Klem et Rudderham.

A Cincinnati —

Cincinnati	0000000010—1	5	0
Pittsburg	0000020000—2	14	1

Batteries — Coakley, Hitt et Schlei ; Maddox et Gibson.

Deuxième partie —

Cincinnati	0000051x—6	6	0
Pittsburg	0001000—1	1	8

Arrêtée à cause de la noirceur.

Batteries — Weimer et McLean ; Willis et Kelsey.

A St-Louis —

Chicago	0061220 10—12	18	2
St-Louis	0000010 00— 1	3	5

Batteries — Pfeister et King ; Lush, mond et Noonan.

POSITION DES CLUBS

	Gag.	Perd.	P.C.
Chicago	106	42	.716
Pittsburg	89	61	.593
Philadelphie	81	64	.559
New-York	82	69	.544
Brooklyn	65	81	.445
Cincinnati	64	85	.429
Boston	56	90	.384
St-Louis	49	100	.329

REMIS A PLUS TARD

Le "field day" de l'association Star, qui devait avoir lieu demain, a été remis à dimanche prochain.

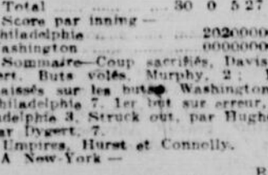

POUR La Chasse aux Canards

—et pour toutes sortes de gibiers les munitions Dominion sont les meilleures.

"Les Cartouches Souveraine"

—ne sont pas seulement à l'épreuve de l'eau, mais elles sont chargées avec la "Poudre Empire de Nobel" sans fumée et à l'épreuve de l'humidité.

—Tous les bons marchands au Canada vendent les Cartouches Souveraine, si votre marchand ne peut vous les fournir, écrivez-nous.

DOMINION CARTRIDGE CO. LTD.
MONTREAL.

Le Laprairie Sporting Goods Co. LIMITED
102 NOTRE DAME WEST
MONTREAL

ARTICLES DE CHASSE

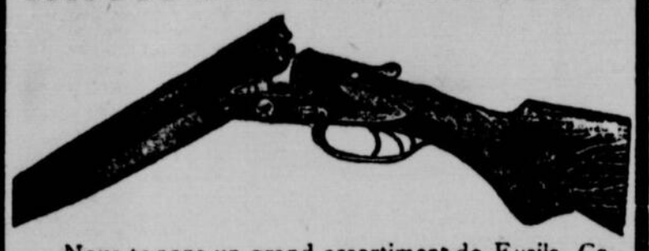

Nous tenons un grand assortiment de Fusils, Carabines, Révolvers et des cartouches chargées de toutes descriptions.

GROS ET DETAIL

I. L. LAFLEUR, Marchand de Ferronneries Peintures, Vitres, Vernis.
362 - 366 Notre-Dame Ouest, Montréal, Canada.
177-mar-s-jno

DE RETOUR

L'ex-échevin J. D. Couture et M. Charles Stanton, sont revenus depuis jeudi d'un voyage à Boston, Fall River, New-Bedford et autres centres de la Nouvelle-Angleterre.

Les Dernières Nouveautés en fait de Chaussures.

INVICTUS

La vignette fait voir nos "Bouts Minto"—No 203 dans le Catalogue.

On peut se procurer cette chaussure dans les style Lacés et Blucher en Cuir Verni, Gunmetal et Veau velours à $5.

Ouvert jusqu'à 10 p.m.

Invictus Shoe Store
249 Rue St-Jacques.

Grand Café Parisien Hôtel
Le Café Fashionable par Excellence
JOS GRAVEL, Prop.,
Rue Ste-Catherine, coin St-Dominique

C'est ici que tous les gourmets se regalent

Hotel Peloquin

. . Ahuntsic, Sault au Récollet . .
Endroit de Villégiature Idéal
A la Carte et Dîner
Table d'Hôte à 50cts.
Cave Renommée Bocage et Parc Spacieux

AMUSEMENTS

THEATRE NATIONAL Coin Ste-Catherine et Beaudry.
Tel. Bell Est 1736. — Tel. des Marchands 520
PAUL CAZENEUVE, Directeur. Matinée tous les jours
SEMAINE DU 7 OCTOBRE
Pour les Débuts de M. Georges Colliss "LA BOHEME"
Pièce en 5 actes, par MM. Th. Barrière et H. Murger. Musique de Giacomo Puccini.
PRIX : Matinées : 10, 15, 20, 25, 30. Soirées : 10, 25, 35, 40, 50. Les sièges seront réservés pour les matinées.
Matinée à 2.30 hrs. DIMANCHE, 13 OCT. Soirée à 8.30 hrs.
"LE OUIMETOSCOPE" Tous les billets seront réservés. Prix : 10, 15, 25.

STADIUM PATINOIR A ROULETTE
Dernière représentation du Célèbre Jongleur
YOUNA ORIENTAL
Aujourd'hui à 2 hre et à 9 hre p. m. et demain à 3 hre et à 9 hre p. m.
PATINEURS ET SPECTATEURS, ADMISSION, 10c.

ACADEMIE
Commençant Lundi 7 Octobre
Le Sujet des Conversations de la Ville
Enorme succès du Vaudeville Moderne de
KLAW et ERLANGER
Etoiles de Toutes Les Nations
Les prochains programmes seront augmentés.
10 GRANDES ATTRACTIONS 10
MAIS
Les Prix seront Diminués
REMARQUEZ LES PRIX
Toutes les Matinees, 15c et 25c
Prix des Soirées : 15c, 25c et 50c. Quelques sièges de choix à 75c.
PAS DE PRIX PLUS ELEVES.

HIS MAJESTY'S
Toute la Semaine Prochaine
La Sensation Dramatique de la Saison.
KLAW et ERLANGER
Annoncent un drame en six actes, adapté du roman de Sir Gilbert Parker, le plus grand de la dernière décade,
The RIGHT of WAY.
Par EUGENE W. PRESBREY.
Représenté pour la première fois.
Le scène se passe à Montréal et aux environs.
Sièges Maintenant en Vente

THEATRE DES NOUVEAUTES
Comédie Française. Tél. Bell Est 1893. Semaine du 30 septembre, PLACE AUX FEMMES ! Comédie en 4 actes, de Valabrègue et Hennequin. Intermède lundi soir. Matinée samedi. Dimanche après-midi et soir ; Vues animées. Semaine prochaine : "La Flammina". 185-5

NATIONOSCOPE VUES ANIMEES
Coin St-André et Ste-Catherine Est
Gauvreau & Larose, Propriétaires
PROGRAMME EXTRAORDINAIRE
Matinées et Soirées tous les jours. Prix populaires. 1no

ROCHONOSCOPE — 204 Avenue Duluth
Semaine du 7 octobre 1907 — Vues animées, chansons illustrées. L'hypnotiseien malgré lui, comédie bouffe en un acte. H. Cartal, R. de Varennes, R. Guyon, B. Durouvray, R. Dubuisson. Orchestre dirigé par M. Nadaud. Matinée et soirée tous les jours excepté vendredi matinée. Soirée de gala, vendredi. Prix populaires. 189-jno.

H. L. Belliveau
s'est rendu acquéreur du restaurant connu jusqu'ici sous le nom de CAFE HEAD QUARTERS, qui, après avoir subi des améliorations considérables, portera à l'avenir le nom de
MONTEBELLO CAFE
88 St-Jacques Montréal.
45-s-jno

HOTEL "LA PATRIE"
U. LECLAIR, Prop.
Cigares et Liqueurs de Haute Marque
Coin Ste-Catherine et Ave. Hotel de Ville
Tel. Bell Est 5008
MONTREAL. s-jno

HOTEL RIENDEAU
En face de l'Hôtel-de-ville et le Palais de Justice. Quelques pas des bureaux et des gares de chemins de fer, 50, 60, 80 Pieds Ascenseur-Carter. J. ARTHUR TANGUAY, propriétaire. j-d-jno.

Juge.—Vous feriez mieux d'avouer de suite votre faute ; cela ne vous aide quand même à rien de tout nier.

Accusé.—Oh ! ne dites pas cela, monsieur le juge ! Dernièrement, j'étais également acquitté, et j'avais bien mérité deux ans.

Cette semaine aux Théâtres anglais.

His Majesty's Mat. Sam. Seulement
De Wolf Hopper "HAPPYLAND"

ACADEMIE Mats. tous les jours
VAUDEVILLE MODERNE
de Klaw & Erlanger
Nouvelles étoiles chaque semaine.

FRANCAIS Mats. Lun. Mer. Jeu. et Sam.
"SINCE NELLIE WENT AWAY."

ROYAL Matinées tous les jours
Le théâtre de Burlesque.
"The Colonial Belles."
184-6

FRANCAIS SEMAINE PROCHAINE.
Le Succès Dramatique Musical
THE BOY WITH THE BOODLE
Par HOWARD HALL. Introduisant
M. GEORGE OVEY
ET
Mlle. LOUISE HORNER
La grande comique
187-3

CONCERT A L'ARENA, VENDREDI PROCHAIN
CALVE
Billets maintenant en vente chez ARCHAMBAULT, Tél. E. 1842.
Le magasin ferme tard samedi, pour les commandes par téléphone. $1.00 à $2.50. Sièges de loge $3.00.
M. VEITCH, Gérant,
Edifice de la Banque Impériale,
SQUARE VICTORIA.

THEATRE BENNETT
PHONE UP 1635.
Deux représentations par jour, 2 et 8 p. m. Plus intéressant que jamais.
VOLTA
La Merveille Electrique
L'acte le plus étonnant de vaudeville qui ait émerveillé la faculté scientifique du monde.
Comédie Insurpaseable — Quatre burlesques, chanteurs comiques.
Oscar Lorraine — Artistes violonistes incomparables.
Troupe Zazelle-Vernon — Artistes anglais dans une pantomime "The Elopement."
Foster and Wise Mike — Le professeur et le chien savant.
Trio Devole — Gymnastes d'arène remarquables.
M. et Mme Mark Murphy — Pièce irlandaise drolatique "La grève de Carleton."
Bernier et Stella — Chanteurs de nouvelles chansons.
Bennettoscope — Vues nouvelles.
EXTRA EXTRA
Dan Burke et ses Ecolières
Une septette de chanteuses et danseuses dans un acte tout nouveau.
Prix, matinées, 15c, 25c. Soirées, 15c, 25c, 50c, 75c.
Le théâtre le plus sûr et le plus luxueux à Montréal.

PARC SOHMER
Demain Dimanche à 3 p. m. et 8 p. m.
Attractions Extraordinaires
ADMISSION 10 CTS
183-1

POUR 25c VOUS POUVEZ TROUVER UNE POSITION PAR LES PETITES ANNONCES DANS "LA PATRIE."

TRES REMARQUABLE DECOUVERTE

Sur la recommandation d'un frère qui avait essayé Peruna, M. Anderson, de Californie, fut délivré d'une maladie qui semblait fatale

"Pe-ru-na m'a certainement sauvé d'une mort prématurée."

M. Andrew Anderson, 1309E, 16th street, Los Angeles, Cal., écrit: "Personne ne pourrait croire en me voyant aujourd'hui, que je souffris de maladies pulmonaires qui me mirent aux portes du tombeau, il y a quelques années. J'avais de fréquentes hémorragies pulmonaires, mon estomac était en désordre, et quand je vins ici pour ma santé, personne ne croyait que j'en reviendrais.

Mon frère qui demeure dans l'Est avait été guéri d'un très mauvais rhume des poumons par l'emploi de Peruna, et il m'écrivit, me conseillant de l'essayer. Je n'avais que peu de confiance en ce remède, mais je songeai tout de même à l'essayer.

"Je remarquai un changement dans mon appétit, dès la première semaine, et m'aperçus que je pouvais dormir en peu de temps. Je commençai à me sentir mieux graduellement, et j'engraissai. La convalescence fut lente, car j'avais été bien bas, mais après sept mois d'usage constant de Peruna, je redevins une fois encore ce que j'étais auparavant.

"Je pèse maintenant 173 livres, je suis sain de corps et d'esprit et ai toujours été bien portant depuis deux ans, grâce à Peruna. Il m'a certainement sauvé d'une mort prématurée."

Comme Tonique et pour les Rhumes

L'hon. P. J. Irwin, maire de Washington, Ga., écrit qu'il a souvent employé Peruna dans sa famille, et qu'il l'a trouvé excellent pour les rhumes et comme tonique.

Catarrhe de la Tete

M. J. Barton Yourex, 110 Carlton St., Toronto, Canada, écrit: "Je contractai un rhume qui en se renouvelant me donna le catarrhe de la tête. Un ami me conseilla d'essayer Peruna. Le soulagement qu'il m'apporta me prouva ses mérites hors de tout doute." P-H.

Boutons arretes en 5 jours

Toutes les eruptions possibles de la peau gueries dans un temps merveilleusement court par le nouveau Traitement au Calcium.

Demandez un paquet échantillon gratuit, aujourd'hui.

Des clous ont été guéris en trois jours et quelques cas de maladie de peau des plus graves ont été guéris en une semaine par l'action merveilleuse des Pastilles de Calcium de Stuart. Ces pastilles contiennent comme élément principal le purificateur du sang le plus prompt, le plus complet, le plus effectif qui soit connu : le sulfure de calcium.

La plupart des traitements pour le sang et les éruptions de la peau sont malheureusement lents dans leurs résultats et en outre, plusieurs sont vénéneux. Les Pastilles de Calcium de Stuart ne contiennent aucun poison, ni drogue d'aucune sorte ; elles sont absolument inoffensives et néanmoins elles ont un effet qui ne peut manquer de vous surprendre. Elles sont le plus puissant purificateur du sang et nettoyeur de la peau qui ait jamais été découvert et elles ne dérangent jamais l'organisme.

Que vous souffriez de boutons, boutons à tête noire, d'herpès, rougeurs, taches, pustules, éruptions, dartres ou toute autre affection de la peau, vous pouvez vous en débarrasser longtemps avant qu'aucun autre traitement n'ait commencé à produire aucun résultat.

Ne restez pas avec une masse dégoûtante de boutons et boutons à tête noire dans la figure. Un visage couvert de ces choses disgracieuses vous fait fuir par les gens et compromet votre succès dans la vie. Mettez-y fin. Lisez ce qu'un homme de l'Iowa a dit lorsqu'un matin, il s'éveilla et trouva qu'il avait un nouveau visage :

"En vérité, je n'ai jamais vu rien d'aussi bon. Trois années durant, j'ai essayé à me débarrasser des boutons et de l'acné et, ma foi, je pense qu'il n'y a rien que je n'ai pas essayé. J'ai fait usage de vos Pastilles de Calcium pendant juste sept jours. Ce matin, tous les boutons sont disparus et je ne vois plus d'acné. Je pourrais vous écrire tout un volume de remerciements, tant je vous suis reconnaissant."

Vous pouvez compter sur ce traitement, car il est infaillible.

Envoyez-nous votre nom et votre adresse au long dès aujourd'hui, et nous vous ferons parvenir un paquet d'essai de Pastilles de Calcium de Stuart gratuit. Lorsque, après avoir essayé l'échantillon, vous vous serez convaincu que tout ce que nous disons est vrai, vous vous rendrez à la pharmacie la plus proche, pour vous acheter une boîte de 50c qui vous guérira de vos maux à la figure. Elles sont sous forme de tablettes et ne sont l'objet d'aucun ennui pour les prendre. Vous vous rendez à votre ouvrage, comme d'habitude, et puis la guérison et le bonheur ne tardent pas à vous revenir.

Envoyez-nous votre nom et votre adresse aujourd'hui et nous vous expédierons par la poste un paquet-échantillon gratuit. Adressez—F. A. Stuart Co., 175 édifice Stuart, Marshall, Mich.

Le Porter Molson Nourrit et Rafraichit

Pourquoi acheter des Porters importés lorsque vous pouvez vous procurer un porter tout aussi bon et tout aussi hygiénique ici-même au Canada ?

La pureté du Porter est plus importante que la pureté de tout autre breuvage.

Parce que le Porter est employé par des invalides et tout particulièrement par les femmes délicates.

Toutes les précautions nécessaires sont prises pour rendre le Porter Molson absolument pur.

L'orge de premier choix convenablement mûrie est seule employée pour faire le malt.

Et ce malt, nous le préparons nous-mêmes dans notre propre brasserie.

Alors nous brassons ce malt avec de l'eau provenant d'un puits artésien des Laurentides, aussi pure et limpide que le cristal.

Demandez le Porter Molson XXX.

2-5

THE WHOLE OVEN FLOOR SLIDES OUT

Toute la partie inférieure du fourneau glisse au dehors.

Avec le poêle PERFECT IDEA, il n'est pas nécessaire de vous mettre sur les mains et les genoux au milieu de la graisse bouillante, chaque fois que vous voulez voir comment la cuisson s'opère dans le fourneau.

Une simple pression du pied droit ouvre la porte du fourneau, et, en même temps, toute la partie inférieure de ce dernier glisse au-dehors. Une pression moins forte ouvre la porte de telle façon que vous pouvez voir à l'intérieur sans déranger ce que vous faites cuire.

LE PERFECT IDEA est le seul poêle qui possède cet accessoire.

THE GUELPH STOVE COMPANY, Limited.

Succursales à Montréal, Winnipeg et Calgary.

PERFECT IDEA RANGE

Agents pour la Province de Québec : Canada Stove & Furnace Co. — Agents pour Montréal : A. Galarneau & Cie, 322 Mont-Royal ; J. & P. Davignon, 1664 rue Ontario ; Henry Morgan & Cie., rue Ste-Catherine ; L. N. & J. E. Noiseux, rue Notre-Dame Ouest ; St-Henri Syndicate, rue Notre-Dame Ouest ; J. & P. Davignon, rue St-Laurent.

CANADA-FEU

("Compagnie d'Assurance Mutuelle du Canada," contre le Feu)

PERTES payées à date, plus de - $200,000.00

Cette Compagnie émet des Polices à des taux inférieurs de 20 p. c. à 40 p. c. à ceux de la Combine des Assurances Feu.

Ne placez pas vos Assurances Feu sans connaître ses taux.

TEL. MAIN 3183. **9 Boulevard Saint-Laurent,**

On demande des Agents partout ou la Compagnie n'est pas représentée.

6-ja.

BERUBE FRERES

FERRONNERIES

690 Avenue Laurier, Montreal Annex.

Assortiment complet de quincailleries, peintures, tapisseries, granits, ferblanteries et articles de sport à des prix très bas.

Nous invitons les contracteurs à demander nos prix.

Une visite est sollicitée.

TYPOGRAPHICAL UNION LABEL MAC CARTIER 145 2

CHRONIQUE OUVRIERE

Où placer la borne ?

Les partis ouvriers, radicaux-socialiste et socialiste diffèrent beaucoup pour savoir où placer la borne de l'antimilitarisme, bien qu'ils s'accordent tous sur le principe.

La journée du 17 septembre a été remarquable à ce sujet au congrès de la social-démocrate allemande, à Essen.

Voici le compte rendu qu'en publiait le "Petit Parisien." Il est très instructif et démontre la profonde différence de vue qui existe sur ce sujet important entre la social-démocrate allemande et certains groupes de socialistes et de radicaux français:

La journée a été des plus émouvantes. Elle a été occupée en majeure partie par les débats sur la question du patriotisme.

M. Sudekum a lu d'abord un rapport sur l'activité parlementaire de la fraction socialiste. Il a fait ressortir que si les dernières élections ont beaucoup diminué la fraction au Parlement, ce n'est pas une raison pour changer de tactique au Reichstag.

Cependant, la tâche de la fraction socialiste est moins aisée qu'auparavant.

Des débats très intéressants s'engagent ensuite au sujet du discours prononcé au Reichstag par le député socialiste Noské. Ce discours a été en son temps très attaqué par suite de sa couleur patriotique. M. Noské prend la parole pour défendre et expliquer ses paroles.

"Au Reichstag, j'ai simplement déclaré qu'en cas de danger pour la patrie les socialistes ne resteraient pas en arrière des partis bourgeois en ce qui concerne l'amour de la patrie. Quand donc quelqu'un dit que nous serions traîtres à la patrie, nous l'appelons avec raison menteur."

Il s'engage alors une lutte oratoire à certains moments passionnante, entre les différents orateurs, les uns défendant M. Noské, les autres l'attaquant vivement.

M. Lentsch déclare que Noské aurait dû protester quand la presse bourgeoise exulte à la lecture de son discours.

"Un député socialiste au Reichstag ne devait pas agir comme Noské l'a fait. Napoléon III fut un danger pour la paix ; maintenant en France, le gouvernement est républicain. Quant à l'armée russe, personne n'a lieu de la craindre. Ce qui auparavant aurait pu être nécessaire est donc superflu aujourd'hui."

M. Wetzer trouve illogique que l'on pardonne à Bebel et que l'on critique Noské.

M. Lehmann, député au Reichstag, dit que l'on déforme le sens du discours de Bebel. Ce dernier a dit : "S'il faut marcher contre la Russie, je suis prêt à mettre le fusil sur l'épaule. Ce n'est pas le sens du discours de Noské."

M. Ulrich défend Noské quand il veut conserver l'indépendance de sa patrie: "C'est pour les socialistes de tous les pays une chose naturelle et celui qui pense autrement doit être exclu du socialisme international."

M. Stadthagen déclare qu'on ne peut pas, en face de la haute trahison du capitalisme ou de quelques membres des classes dirigeantes, dire : "Si vous êtes attaqués, nous vous aiderons." Je dis à de telles gens : "Où est donc la patrie ! C'est vous qui ravissez aux travailleurs la patrie. Nous voulons, nous, la leur donner."

M. Liebnecht, de Berlin, reproche au discours de M. Noske d'être une sorte d'affirmation de la nécessité de forts armements.

"Il faut rendre au contraire la caserne désagréable aux soldats. Toute l'agitation antimilitariste des socialistes est faite dans ce but. Si nous voulons la discipline dans notre parti, il est bon que la discipline dans l'armée soit moins bonne que chez nous."

Le débat a repris l'après-midi.

L'arrivée de M. Vollmar et celle de M. Bebel ont augmenté encore l'attention générale.

Au commencement de la séance, MM. Honrath, Stadthagen, Liebknecht et Clara Zeskin ont prononcé des discours violents contre le militarisme.

M. Bebel se lève : le silence est complet.

L'orateur socialiste entreprend la défense de M. Noské.

S'il y a une phrase malheureuse dans son discours, déclare M. Bebel, cela arrive à plus d'un orateur.

Arrivant au cœur même de la question, il déclare :

"Nous voulons faire de notre patrie un pays qui n'ait pas son pareil au monde, et, le cas échéant, nous voulons le défendre ; et si nous le défendons contre le capitalisme, nous voulons le défendre aussi contre les ennemis du dehors.

"On parle de guerres, d'agression, il y a agression et agression. Napoléon, en 1870, a été obligé par Bismarck de déclarer la guerre. Nous aurons à juger, en cas grave, qui a provoqué la guerre."

Après M. Bebel, M. Vohmar (Munich), s'élève contre l'antimilitarisme de M. Liebknecth.

"Dans le combat contre le militarisme, il faut, dit-il, nous engager avec une extrême prudence. Dans cette question, le socialisme allemand a été justement de tout temps un exemple pour les autres pays ; il convient de donner à la jeunesse l'idéal de civilisation des socialistes et d'élargir leurs idées, afin que les jeunes gens ne soient plus les esclaves du militarisme ; mais là doit s'arrêter l'antimilitarisme."

M. Kautsky, le directeur du parti, déclare qu'il n'est pas intéressant de savoir si on est en présence d'une agression où en état de défense, mais de savoir si les intérêts des prolétaires sont en jeu. Ainsi par exemple, une guerre au sujet du Maroc ne vaudrait pas le sang d'un seul prolétaire même si l'Allemagne avait été attaquée.

M. Sudekom, député, monte encore à la tribune.

La motion proposée porte que seuls pourront parler au Reichstag, des orateurs ayant donné des gages de leur résistance au militarisme. Elle condamne virtuellement M. Noské : on la repousse.

Cela signifie que la social-démocrate se refuse à s'engager à fond dans l'antimilitarisme.

—o—

Le nouveau bureau des tailleurs de pierre.

A sa dernière réunion, l'union des tailleurs de pierre a renouvelé son bureau comme suit :

Alphonse Clermont, président ; Ma-

M. OCTAVE JETTE, secrétaire de l'Union des tailleurs de pierre.

thias Gauthier, vice-président ; Omer Saint-Aubin, secrétaire-correspondant, No 600, rue Letourneux, Maisonneuve ; Jos. Brisson, trésorier ; Octave Jetté, secrétaire des archives ; Pierre Duplessis, gardien.

Le comité permanent se compose des camarades Jos. Métivier, Eloi Paquette, Alphonse Jetté, Zéphirin Gauthier et Jos. Leclair.

La prospère et vaillante union des tailleurs de pierre ne peut que faire de nouveaux progrès avec un groupe d'hommes comme celui que nous venons de nommer, pour conduire ses affaires.

Ce sont presque tous de vieux membres qui ont donné à la fois des preuves de dévouement et d'habileté.

M. MATHIAS GAUTHIER, vice-président de l'union des tailleurs de pierre.

Nous ne pouvons donc que féliciter et l'union, pour s'être choisi d'aussi excellents officiers, et ceux-ci, pour avoir mérité la confiance qu'elle leur a accordée.

—o—

Déunions demain, 1er dimanche du mois :

—Union No 373 des débardeurs, No 201, rue des Commissaires. — Agent d'affaires, Georges Poliquin.

—Union locale No 56 des employés de théâtre, salle Saint-Joseph.—Secrétaire, Z. Gorman.

—Comité général du parti ouvrier, à 9 heures de l'avant-midi, salle Saint-Joseph. — Secrétaire, Gustave Francq, No 103, rue Bleury.

—Conseil de district des unions locales du syndicat international des forgerons, 242, rue Saint-Jacques, — Agent d'affaires, Jake Segal.

—Union locale No 406 de la Fédération américaine des musiciens, salle du Monument National. — Secrétaire, J. B. Renaud, No 731, rue Demontigny est.

—o—

Réunions après-demain, 1er lundi du mois :

—Union No 1 de la Fédération des ouvriers textiles du Canada, salle Poirier, 178, rue Delinelle.

—Union des ouvriers en fourrures, Bourse du Travail, 129, rue Saint-Dominique.

—Union des charretiers, Bourse du Travail. — Secrétaire, Méd. Désautels.

—Union No 3 de la Fédération des ouvriers textiles du Canada, No 5, rue Dufresne.

—Union locale No 455 du syndicat international des barbiers, Bourse du Travail, 129, rue Saint-Dominique.—Sec., Ez. Provost, 1079, Hôtel-de-Ville.

—Union locale No 1127 des employés des manufactures de portes, de châssis et d'ébénisterie, salle St-Joseph, 182, rue Ste-Catherine est.—Sec., F.-X. Dufresne, 699, Berri.

—Union des latteurs en bois, salle Dionne. — Sec., Nap. Paradis, No 4, rue Sydenham.

—Union locale No 134 de la Fraternité des charpentiers-menuisiers, Bourse du Travail, 129, rue Saint-Dominique — Agent d'affaires, Louis Lefèvre, 127, rue Saint-Dominique.

—Union amalgamée No 824 des charpentiers et des menuisiers, No 154, rue Drummond. — Sec., John Western.

—Union locale No 349 des peintres, des décorateurs et similaires, Bourse du Travail, 129, rue Saint-Dominique. — Secrétaire, Aldéric Bélanger, 206, rue Dufresne.

—Union locale No 428 des monteurs en chaussures et des faiseurs de "turns", de la B. S. W. U., salle Dionne. — Sec., G. Martel, No 343b, rue Chambord.

—o—

Mot de la fin :

Bryan croit pouvoir battre Taft. Il oublie le malheureux qu'aux Etats-Unis comme au Canada, les élections se gagnent plus facilement avec de l'argent qu'avec des discours.

ST-ANTOINE DE VERCHERES

SAINT-ANTOINE DE VERCHERES, 5.— Mme et Mlle Saint-Germain sont de retour d'un voyage de plusieurs semaines à Montréal et Ste-Madeleine.

— Mme L. S. Dorais est aussi de retour d'une visite de 15 jours à St-Hyacinthe.

— Plusieurs mortalités ont eu lieu depuis quelques jours; celles de M. Lévis Girouard, M. Charles Lapierre et M. Shalburg.

— On annonce le départ pour les Etats-Unis de Mlle Louisa Laflamme qui passera une année à Boston.

Non seulement elle est garantie ne pas détériorer le linge comme tous les autres produits, mais il est reconnu que

LESSIVE PHENIX

la conserve en le fortifiant et l'assouplissant. De plus, elle lui évite d'être usé par la brosse et brûlé par l'Eau de Javelle.

En vente chez votre épicier

C. A. Cheuillos & Cie., Seuls Agents, MONTREAL.

Les Dommages par le Feu

ayant pour cause première la défectuosité des fils électriques sont d'occurrence journalière. Quatre-vingt-dix pour cent des incendies sont causés par l'électricité. Les pertes par le feu, les dommages aux moteurs, aux dynamos, dommages pour lesquels vous n'êtes pas assurés, qui vous en préservera si ce n'est cette grande invention qui a pour nom

L'AUTO-SAFETY

The Auto-Safety Electric Switch Co.

212 Board of Trade, Montreal.

Des Milliers de Femmes sont Torturees

PAR de TERRIBLES MAUX de TETE

Quand elles pourraient être Bien et Exemptes de Douleurs

Les maux de tête signifient simplement que le sang est empoisonné. Le corps humain dépérit et se refait sans cesse. La matière de rebut est absorbée par le sang, et devrait être éliminée du sang par les reins, les intestins, et la peau et rejetée du système. Si l'un de ces organes ne fonctionne pas convenablement, le sang devient impur—s'il y en a deux qui ne fonctionnent pas, la mort est inévitable.

Quand il y a mal de tête constant, on trouve toujours que les intestins sont irréguliers, les reins faibles, ou la peau terne et jaune. La matière de rebut des tissus est laissée dans le sang—transportée au cerveau—et irrite les nerfs. Il est inutile de traiter les maux de tête avec la cocaine, la morphine, la phénacitine et toutes les autres "poudres contre le mal de tête." Elles soulagent pour le moment, mais elles obstruent le système, et l'affectent. Elles n'atteignent jamais le siège du mal, elles ne peuvent purifier le sang.

"Fruit-a-tives" guérissent complètement les maux de tête. Ils stimulent le foie et font fonctionner les intestins régulièrement. Ils régularisent l'action des reins et de la peau. Ainsi toute la matière de rebut—les poisons du corps—sont éliminés du sang et il n'y a rien pour causer le mal de tête.

"Fruit-a-tives" sont le seul remède qui guérit réellement.

"Fruit-a-tives" sont composés de jus de fruits frais—dont l'action médicinale est grandement augmentée par le procédé spécial par lequel ils sont combinés. 50c la boîte; 6 pour $2.50. Chez tous les pharmaciens, ou envoyés sur réception du prix.

Fruit-a-tives Limited, Ottawa, Ont.

CE QUE COUTE LA JUSTICE

(Suite de la 1ère page)

Quand nous voulons parler de "ce que coûte la justice," nous voulons dire et faire connaître ce que coûte l'exercice du droit que possède tout individu de demander aux tribunaux compétents de lui faire payer ce qui lui est dû, de le faire mettre en possession de ce qui lui appartient, ou de lui faire accorder réparation du dommage qui lui a été causé dans sa personne, sa réputation ou ses biens.

La justice, on le voit, ne consiste pas à se payer soi-même de ce qui est dû, ni de s'emparer de ce qui nous appartient, ou de se payer, soi-même, encore, des dommages subis. Autrement dit, il n'est pas permis de se faire justice à soi-même et pour remédier à cet inconvénient des tribunaux, ont été établis, toute une organisation judiciaire a été faite, tout un mécanisme a été inventé pour donner à tous, la faculté d'obtenir le redressement des torts d'autrui, ou des siens propres.

Quand nous employons le mot mécanisme en parlant de l'administration de la justice, c'est à dessein que nous l'employons. Car un procès, c'est comme l'engrenage d'une machine. Si le petit doigt y passe, tout le corps y passera aussi.

Ainsi donc, l'esprit de concorde et de paix, l'esprit de justice et de conciliation existent si peu parmi les hommes qu'il a fallu, pour protéger l'homme contre l'homme, instituer un pouvoir judiciaire, qui assure au citoyen la paisible jouissance de sa propriété, au faible la protection contre les empiètements du fort, et à l'opprimé la justice contre les jouissants. Le triomphe de la civilisation n'est garanti que par le maintien et la mise en opération de ce mécanisme.

Mais qu'on songe bien que l'organisation des tribunaux exige tout un monde qu'on est convenu d'appeler gens de robe. Ce sont des juges, des employés de cours, des avocats, des huissiers, et toute la kyrielle et tout le monde pour donner justice à l'une ou l'autre partie.

Le titre de cet article désigne assez clairement notre pensée, et nous allons détailler pour mieux faire comprendre toute notre pensée, ce que comporte tout ce titre.

Dans notre province seulement, en ne tenant compte que des tribunaux civils, nous constatons que quarante-cinq juges administrant la justice; trois ont un salaire annuel de $8,000; vingt-et-un, un salaire de $7,000; vingt-et-un, $5,000; ce qui veut dire qu'avant d'obtenir justice, le contribuable, qui est aussi le justiciable, se saigne chaque année, dans notre province, de la jolie somme de $276,000, plus que le quart de million; seulement pour payer les juges.

Mais, avec les juges, il y a les protonotaires et les shérifs et tous les employés de cours; on compte dans la province vingt-deux protonotaires, et vingt-deux shérifs, soit un par district judiciaire; fixons le salaire de chacun d'eux à $2,000, ce n'est pas exorbitant, et le contribuable qui a déjà payé $276,000 pour les juges, paie encore $168,000, seulement pour les hauts employés de cours, ceux qui lui servent d'intermédiaires auprès des juges.

Viennent ensuite les avocats; à Montréal seulement, on en compte six cents. Mettons qu'il en existe deux mille dans toute la province, combien coûtent-ils, chaque année, aux justiciables? S'est-on jamais demandé cela? Il est intéressant de le noter.

D'après nous, un avocat, pour vivre honorablement, doit retirer annuellement de sa profession, au moins $2,000; on voit que c'est bien raisonnable; et pourtant à ce chiffre, $4,000,000, seront encore payés par le justiciable pour obtenir justice; mais si je calcule qu'il peut tomber dans une bureau d'avocat, où il se fait annuellement plus de $100,000 d'affaires, je devrai nécessairement augmenter d'autant sa contribution.

Il est encore un autre fonctionnaire qui dans l'administration de la justice compte pour beaucoup et qui est indispensable, c'est l'huissier, cet individu qui passa sa vie à faire de la peine à quelqu'un. Comme ceux de l'avocat les frais de l'huissier s'élèvent parfois bien haut; j'ai souvenance que déjà des frais d'huissier se soient élevés plus haut que le montant qui faisait l'objet du litige, ce montant étant déjà élevé; c'est alors que les huissiers avaient le droit exclusif de signifier aux parties les notes et les décisions judiciaires. En somme, on peut dire que chaque année la justiciable paie en frais d'huissiers, nous ne parlons as des faux frais, près de $150,000; on voit que nous n'exagérons pas.

Il y a encore les sténographes, dont il faut tenir compte dans nos demandes en justice. Il est vrai que nos réclamations ne sont pas toujours de la classe de celles qui demandent la transcription des dépositions; mais quand il arrive qu'il faille recourir aux services de cet autre intermédiaire de la vérité et de la justice, il en coûte toujours beaucoup d'argent; et il n'est pas rare que les sténographes se soient faits plus de frais dans une enquête que les avocats d'honoraires dans toute la cause. Dans une seule cause un sténographe en 52 jours d'ennuêes s'est réalisé la jolie somme de $1,200.

Je n'en finirais plus s'il fallait que je fasse le relevé de tout ce que coûte en argent cette classe d'individus toujours compromettante pour quiqu'un qui se nomme les témoins.

Mais il est un genre de procédure qui semble vouloir prendre chaque jour une plus grande vogue; c'est le procès par jury en matière civile. Comme on le sait, parmi le grand nombre d'actions de la Cour Supérieure un bon tiers ont pour objet des réclamations en dommages contre des compagnies puissantes. Presque toujours la partie en demande procède "in forma pauperis," en se servant de la forme de procès qui coûte le plus cher. Est-elle pour cela plus assuré d'obtenir justice? On en doute, et je n'en veux d'autres preuves que le fait de cette pauvre veuve qui, il y a quelques jours, obtenait d'un jury, la somme de $1,200 après en avoir réclamé $5,000, et cela à la suite de trois procès par jury. Je suis sûr qu'après tout, cette pauvre veuve n'aura pas touché un sou de son indemnité; les frais de justice ont du tout englober.

On a maintenant une idée de ce que coûte en argent la justice; a-t-on songé à ce qu'elle coûte aussi en temps, ou en perte de temps. Entre l'institution d'une action et l'exécution du jugement qui y met fin, les procédures sont innombrables et chacune d'elle est espacée de la précédente d'un délai, au moins de six jours et quelques fois de plus de six jours. —Les lenteurs de la justice sont proverbiales, c'est un peu, beaucoup comme la lenteur romaine. Quand une cause est prête pour l'audition elle est inscrite sur le "rôle" et il arrive souvent, le plus souvent, qu'il se passe près de six mois avant qu'elle soit entendue. Dans un district rural, non loin de Montréal, une affaire judiciaire a pris 17 ans avant d'avoir un règlement. Eh! bien en mettant même à quatre mois, la durée maxima du temps qu'il faut pour obtenir jugement, on a une idée de ce que coûte la justice en perte de temps.

Si encore c'est était fini, quand on a épuisé les procédures d'un tribunal de première instance. Mais il arrive souvent que les parties sont traînés de tribunal en tribunal, et les avocats font grossir les dossiers, allonger les procédures afin d'en multiplier les frais, ne débrouillant les contrat que pour embrouiller les affaires, vous promettant le succès, toujours.

Celui qui écrit ses lignes a quelqu'expérience des tribunaux, et à tous il conseille d'éviter de tomber dans l'engrenage de la machine judiciaire.

Avant de s'aventurer dans une affaire judiciaire qu'on réfléchisse bien sur tout ce que coûte la justice. Notre peuple est un de ceux qui dépensent le plus en frais de cour.

Comme conséquence de toute cette étude, le conseil qui s'impose est celui-ci. **Ne cherchez querelle à personne, soyez facile avec tout le monde, et réglez, autant que possible, vos différends par voie d'arbitrage.** Il existe un tribunal de conciliation dans les campagnes, pourquoi n'en existe-t-il pas aussi dans les villes?

Allez rarement au-delà du tribunal du juge de paix et soyez toujours convaincus que "le pire arrangement vaut toujours mieux que le meilleur des procès".

NOUVEL EVEQUE DE BLOIS

Le Souverain-Pontife vient de donner comme successeur au regretté Mgr Laborde, sur le siège épiscopal de Blois, M. le chanoine Mélisson, archiprêtre de la cathédrale Saint-Julien du Mans. M. l'abbé Mélisson est né en 1842, il est âgé, par conséquent, de soixante-cinq ans; il occupe la cure de Saint-Julien depuis 1900. Lors de la dernière réunion des évêques, tenue il y a quelque temps à l'Institut catholique de Paris, pour soumettre au choix du Souverain-Pontife les candidats au siège de Mgr Laborde, réunion à laquelle assistaient notamment les évêques de la province de Tours, Mgr de Pontfils, évêque du Mans, sans vouloir imposer, bien entendu, le candidat de son choix à ses collègues, avait fait connaître les excellentes qualités d'administrateur de M. Mélisson, qu'il a pu apprécier depuis sept ans.

Il a réussi, comme on le voit, à faire partager sa conviction au Souverain-Pontife, qui a ratifié son excellent choix. M. l'abbé Mélisson laissera les plus vifs regrets dans le diocèse du Mans, où il était très aimé. La date de sa prise de possession de son nouvel évêché n'est pas encore officiellement fixée, mais ne tardera pas à l'être, le siège de Blois étant vacant depuis plusieurs mois.

La nomination de Mgr Mélisson à Blois réduit à trois le nombre des archevêchés et évêchés vacants: ceux de Chambéry, Avignon et Troyes.

LES PETITES SŒURS

Nos admirables petites Sœurs des hôpitaux, chassées, traquées, brutalisées, comme on sait, avec tant d'acharnement depuis quelques années, viennent d'avoir sur le gouvernement la plus jolie revanche qui se puisse imaginer. Voici comment: Notre colonie d'Extrême-Orient, l'Indo-Chine, ne compte plus ses lépreux: ils pullulent, et rien n'est plus triste ni plus horrible que cette maladie qui, chez les indigènes, exerce ses ravages par familles entières. La situation sanitaire est même si grave que le gouverneur général a dû aviser aux moyens d'en enrayer les progrès et de faire soigner les malheureuses victimes. Il ne manque point d'infirmiers et d'infirmières laïques là-bas. La solution paraissait donc toute simple, et comme il est logique qu'un gouvernement anticlérical ne se serve que d'un personnel laïque, M. Beau, tout naïvement, essaya d'organiser le service sanitaire impérieusement commandé par les circonstances.

Mais, à sa grande surprise, aucun d'eux ne voulut entendre parler de soigner les lépreux. Il insista, il tempêta, il parla du devoir civique. Rien n'y fit, le refus fut formel.

Perplexe, M. Beau informa son ministre et, après mille hésitations, M. Milliès-Lacroix autorisa le gouverneur général à faire une démarche auprès des Sœurs et de leur demander d'assister les lépreux à domicile et dans les hôpitaux. — Et celles-ci, qui ignorent la morale laïque, mais qui connaissent leur devoir de chrétiennes, ont accepté avec empressement.

Tout commentaire affaiblirait la simple beauté de cet acte.

LA NATURALISATION A MONTREAL

Les juifs russes sont en plus grand nombre — Le nombre des Chinois diminue.

Il y a quelques jours la PATRIE a publié une longue étude au cours de laquelle elle a étudié sous ses divers aspects la question de la naturalisation des étrangers dans notre pays.

Cette étude, un tableau statistique l'eût complétée; nous comblons aujourd'hui cette lacune et nous donnerons une idée du mouvement de la naturalisation dans notre ville et notre district de Montréal, depuis le 1er janvier 1906. Depuis cette époque 1710 étrangers ont été naturalisés et appartiennent à diverses nations, comme il est démontré à la suite.

Russes, 687; Roumains, 447; Autrichiens, 205; Italiens, 161; Syriens, 47; Chinois, 33; Grecs, 32; Américains, 28; Allemands, 18; Turcs, 12; Belges, 12; Danois, 10; Suédois, 6; Espagnols, 4; Suisses, 4; Finlandais, 3; Norvégiens, 2; Bulgares, 2.

Comme on peut le voir, c'est l'élément russe, l'élément juif qui tient la tête du mouvement, suivi des Roumains.

Les Chinois ne sont que trente-trois qui ont demandé la naturalisation, quand autrefois, avant l'imposition d'une taxe de $500 sur chaque Chinois; maintenons cette taxe.

Le mouvement de la naturalisation est intéressant à observer parce qu'il signifie beaucoup; il peut constituer à un moment donné une force si puissante qui renverse et établit les pouvoirs. C'est au point de vue électoral que l'augmentation dans la naturalisation signifie encore un appoint précieux pour le candidat en faveur duquel vote ce groupe de nouveaux nationaux.

Depuis janvier 1907, plus de 600 étrangers ont déjà obtenu leur naturalisation; ce qui veut dire que l'année en cours sera encore plus considérable. Les prévisions sont que les demandes de naturalisation vont atteindre plus de 2,000 cette année.

PANDORA RANGE

Un Poêle d'Une Beauté Frappante

Le propriétaire d'un Pandora est toujours fier de l'impression que produit chez ses voisins ce poêle d'une beauté frappante.

L'apparence solide et compacte du corps du poêle, au fini lisse, son dessin dégagé et imposant, ainsi que l'éclat des parties en nickel, produisent, dans leur ensemble, un effet des plus agréables à l'œil, même de l'observateur le plus judicieux.

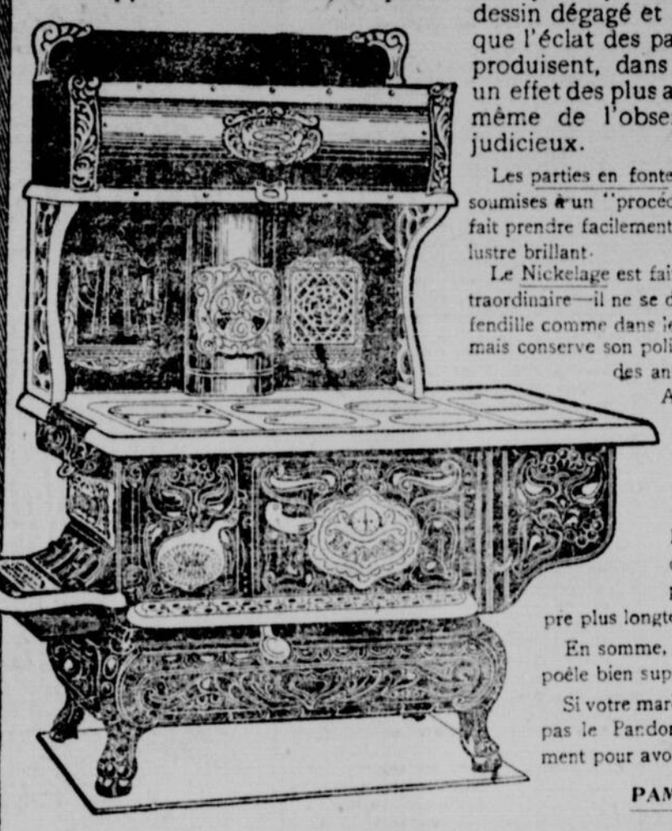

Les parties en fonte du Pandora sont soumises à un "procédé spécial" qui leur fait prendre facilement et rapidement un lustre brillant.

Le Nickelage est fait avec un soin extraordinaire—il ne se désagrège ni ne se fendille comme dans les poêles ordinaires, mais conserve son poli et son éclat durant des années.

A cause de l'absence de toute ornementation de fantaisie, qui recueille et conserve la poussière, le Pandora est beaucoup plus facile à polir et reste propre plus longtemps.

En somme, le Pandora est un poêle bien supérieur.

Si votre marchand local ne vend pas le Pandora, écrivez directement pour avoir un

PAMPHLET GRATUIT.

McClary's

LONDON, TORONTO. MONTREAL, WINNIPEG, VANCOUVER. ST. JOHN, HAMILTON

Agents:—Henry Morgan et Cie., rue Ste-Catherine Ouest; J. et P. Davignon, 826 rue Ontario Est; A. Galarneau et Cie., 322 rue Mont-Royal; A. Tremblay, 1601 rue Ste-Catherine Est; J. A. Paiement et Cie., 1225 rue St-Laurent; A. C. Murray, 1840 rue St-Hubert et rue St-Denis; L. N. et J. E. Noiseux, 599 rue Notre-Dame Ouest et 3174 rue Notre-Dame Ouest.

Paletots Et... Habits d'Automne

Nous avons un choix d'étoffes d'une variété exceptionnelle avec lesquelles nos tailleurs experts savent confectionner de vrais . . .

Modèles d'Elégance

La haute réputation d'excellence de notre maison est la meilleure garantie que vous puissiez avoir que l'on vous donnera entière satisfaction.

G. A. Lamontagne & Fils,

326 Rue Ste-Catherine Est.

Tél. Bell Est 1209.

R. P. SALVO & Co

MUSEO COMMERCIALE ITALIANO

43 RUE SAINT-ANTOINE

La maison R. P. Salvo & Co., a l'agence exclusive pour tout le Canada des plus importantes maisons d'Italie; elle est en condition d'offrir les meilleures marchandises à prix exceptionnellement bas.

Dans les grands magasins de la rue Saint-Antoine, on trouve toujours un assortiment considérable de vin de Piémonte, de Chianti, de Sicile, Marsala, Florio, Vermouth de Turin, Fernet Branca, Liqueurs Orange, Limons, Olives, Anchois, sardines, stock fish, Tommy fish, artichaux sans huile, sauce de pomme d'or, fromages, fruits secs, chandelles, cigares italiens et américains, etc.

Elle a aussi articles de gommes élastiques, fourrures, gants, chapeaux de Borsalino et de paille, costumes pour hommes et pour femmes, mailleries, fleurs artificielles, marbres, asbestos, couleurs, statues, porcelaines artistiques, glace de Venise, objets d'escrime, etc.

Téléphone Bell Main 2731

"BRICK'S TASTELESS"

ENREGISTRE

Ce que c'est

C'est un extrait de foies de morue fraîche, ayant toutes les propriétés de l'huile de foie de morue pure sans en avoir le mauvais goût de graisse, lequel extrait est combiné avec du phosphore sous forme de Sirop Composé d'Hypophosphite, d'Extrait nutritif de Malt et d'Extrait liquide de racine de cerises sauvages.

Ce qu'il accomplit

Il soulagera promptement, et si on en continue l'usage, il guérira radicalement la bronchite chronique, toutes les affections pulmonaires, le croup, l'enrouement, les désordres nerveux dûs à un épuisement du système, la prostration qui suit les fièvres, la débilité au retour de l'âge, ou la faiblesse constitutionnelle à tout âge, et tous les désordres du sang.

Ce que nous faisons

Nous garantissons positivement que le "Brick's Tasteless" fera exactement ce que nous prétendons qu'il accomplira, tel qu'imprimé sur l'étiquette de la bouteille ou sur toute matière d'annonce, et tout pharmacien qui vend le "Brick's Tasteless" est autorisé à remettre à son client le plein prix d'achat si une bouteille n'opère pas une amélioration marquée, amélioration qui résultera en une guérison complète si l'on prend encore d'autres bouteilles de cette préparation.

Nous vous demandons d'essayer une bouteille de Brick's Tasteless" sur notre recommandation, et s'il ne se manifeste pas d'amélioration après l'avoir prise, retournez la bouteille vide au pharmacien de qui vous l'avez achetée et il vous remettra votre argent.

Pouvons-nous être plus équitables?

Deux grandeurs—bouteille de 8 onces, 50c; bouteille de 20 onces, $1.00.

Nous avons tous besoin d'un Tonique

pour résister aux nombreuses maladies qui nous assiègent. L'enfant qui grandit, la jeune fille qui se forme, l'homme qui travaille et le vieillard qui se soutient doivent, même en état de bonne santé, ajouter à leur alimentation ordinaire une alimentation supplémentaire qu'il trouveront dans le **Vin de Vial**, au *Quina*, Suc de Viande et Lacto-Phosphate de chaux.

C'est la formule idéale et typique du tonique reconstituant, et c'est pourquoi:

Nous avons tous besoin de Vin de Vial

PRINCIPALES PHARMACIES DU CANADA

La plus Forte, Riche, Piquante, Pure MOUTARDE CONDOR

Elle donne de l'**Appétit** et favorise la **Digestion**

Contient toute son huile. 10c. la lb. chez tous les Epiciers.

C. E. D. MARCEAU, LIMITEE - MONTREAL

Prenez garde à la Constipation!

C'est une des sources les plus fécondes des maladies, parce qu'elle vous remplit le sang d'impuretés, tout en produisant des maux de tête, des éruptions cutanées et la mauvaise haleine. Prenez le Sirop de la Mère Seigel, qui fortifie les intestins et empêche la constipation.

Elle Empoisonne Tout l'Organisme.

"Je certifie que le Sirop de la Mère Seigel m'a guérie de la constipation. J'étais toujours pâle et sans appétit et je maigrissais à vue d'œil. J'en étais désolée! Maintenant, je suis très bien portante, et j'ai pris de l'embonpoint."

Mlle. Marie Comeau, Shells, N. B. 22 mai 1907.

Prenez le SIROP de la MÈRE SEIGEL

Le Remède Certain.

Prix: 65 cents la bouteille. En vente partout. A. J. White et Cie., Montréal.

LA MOULANGE CHAMPION

moud de deux à cinq minots à l'heure par force de chevaux, n'est-ce pas que c'est superbe et extraordinaire et nous pouvons le prouver. Demandez le catalogue, la liste de prix et le livret de certificats.

S. VESSOT & CIE.

Seuls Manufacturiers, Joliette, P. Q.

Baume Rhumal

25 ANS DE SUCCES

Rien ne Combat mieux les

TOUX, RHUMES ET LES AFFECTIONS de la GORGE

PRIX: 25c la Bouteille.

"Pas d'Alun ou d'Acide"

"Je vois dans un rapport officiel, que 70 p. c. (plus des ¾) des poudres à pâtes vendues au Canada, contiennent de l'alun et des phosphates acides."

"Il me semble que les gens devraient être fort soigneux sur le choix de leur poudre à pâte."

"Je sais que si je faisais moi-même mes gâteaux et ma patisserie, il n'y a qu'une poudre à pâte que j'achèterais. C'est

La Poudre a Pate St-Georges

C'est une Poudre à Pâte de pure Crème de Tartre—sans alun, acides, chaux, ammoniaque ou phosphates.

La Poudre St-Georges est hygiénique et fait des Biscuits, des Gateaux, des Pâtés, etc., qui non seulement sont délicieusement légers et appétissants, mais qui sont hygiéniques.

Notre Livre d'Art Culinaire dit comment préparer un grand nombre de nouveaux mets et présente d'anciens favoris sous des formes nouvelles. Ecrivez pour en avoir une copie à la NATIONAL DRUG & CHEMICAL CO. OF CANADA, LIMITED, MONTREAL.

Revue Mondaine

Mariages d'octobre.

—On annonce pour le 22 octobre le mariage du Dr J.E. Racicot de la rue St-Denis, ex-interne de l'hôpital Notre-Dame avec Melle Alice Brouillette, fille de M. J.-B. Brouillette.

—C'est à 7 1-2 heures qu'aura lieu mardi le 8 octobre en l'église de St-Léon de Westmount le mariage de Melle Blanche Varin avec M. Louis Bertubise, ingénieur.

—o—

Reunion.

—A l'occasion de l'anniversaire de la naissance de Melle Angelina Taillefer, de Villeray, ses nombreux amis se sont réunis samedi soir et lui présentèrent une magnifique cadeau.

Parmi les personnes présentes: Melle Aurore Ouimet, M. Sigouin, M. Cousineau C. Huot, M. Brisebois, B. Verdy, J. Lapointe, K. Madgin, B. Taillefer, A. Binette, G. Michaud, H. Cousineau, Y. Lapierre, Y. Huot, T. Monier R. Lapointe, D. Dagenais, Brisebois, Gougeon, Madgin, Lemayf Huot, Huot, Comtois, Gagnon, Freppier, Ethier, Gagnon, Parent, Gagné, Gagnon, Roger, etc., etc.

—o—

En voyage.

—M. Ernest Gaumond, avocat est en voyage à Québec.

—Mme de Perera, épouse du consul d'Espagne à Montréal part dans quelques jours pour un voyage en Espagne.

—o—

En ville.

—Melle Berthe Poissant, de Saint-Philippe de Laprairie est à Montréal pour une huitaine en visite chez M. Mgise Robert et Mme A. Tremblay.

—o—

Retour de Villégiature.

— M. l'échevin Nap. Giroux et sa famille sont revenus d'une villégiature de trois mois, passée à St-Vincent de Paul.

Quartiers Généraux

POUR

CARTES POSTALES ILLUSTREES

Lot échantillon de 25 belles cartes postales en couleurs, envoyé franco pour 25 cents.

F. E. PHELAN,

437 rue Ste-Catherine, Montréal.

3-5-8-10-12-14

PATRONS DE LA "PATRIE"

2661 — Costume de fillette, de 2 à 6 ans. Matériaux, 3 1-2 vgs. en 36. Pour 4 ans.

La description de ces patrons-primes est toujours en français.

Inutile de demander d'autre patron que ceux publiés.

COUPON

Patron No 2661

Nom . . . . . .

No. . . . . .

Rue . . . . . .

Ville . . . . . .

Province ou Etat. . . . . .

Mesure de buste. . . . . .

De Taille. . . . . .

Remplissez le coupon, écrivez très lisiblement et adressez avec 10c. Département des Patrons, à LA PATRIE, Montréal.

En demandant un patron pour fillette ou enfant, ne mentionnez jamais la mesure, mentionnez seulement l'âge.

L'EVASION DE BARTELS

Le juge Riddel la qualifie d'extraordinaire.

TORONTO, 5 — Hermann Bartels, le brasseur millionnaire de Syracuse, N. Y., qui échappa à la surveillance du shérif de Welland, durant l'argumentation sur la cause en appel sur le jugement ordonnant son extradition à Osgoode Hall, et qui avait été condamné à trois mois de prison, a comparu de nouveau devant le juge Riddle, hier matin. Ce dernier n'a cependant pas donné aucune décision sur l'affaire d'extradition et Bartels a dû reprendre la route de la prison de Welland. Le juge Riddel a fait remarquer qu'il n'a jamais vu dans les annales, une évasion du genre de celle de Bartels, mais que le fait était probablement dû à ce que personne n'avait été engagé à agir de la sorte, comme dans le cas présent.

EXCURSION DE COLONISATION, POUR LE TEMISCAMINGUE QUEBECQUOI ET LE NOUVEL ONTARIO, JEUDI LE 10 OCTOBRE 1907

Le Pacifique Canadien annonce une excursion de colonisation pour le Témiscamingue québecquois (Ville-Marie, les cantons de Guigues, etc.,) et pour le Nouvel Ontario, pour jeudi, le 10 octobre prochain.

Les billets qui sont d'aller et retour seront à prix très réduits et bons pour 30 jours. Afin de permettre aux excursionnistes de visiter plus facilement, les billets permettront d'arrêter aux stations à l'ouest de Mattawa sur le retour.

S'adresser aux agents de la compagnie pour plus amples renseignements.

179-24,26,28,1,3,5,8,10

AU NOUVEAU BRUNSWICK

SAINT-JEAN, 5. — A une réunion du ministère provincial, une commission de trois membres a été nommée pour étudier la loi de prohibition dans l'Ile du Prince Edouard et autres endroits.

Un bail de cent ans a été passé avec la Albert Oilite Co., dans le but de faciliter le développement de l'industrie baleinière dans Baltimore, dans le comté d'Albert. Les travaux vont probablement commencer sur une grande échelle dans un avenir rapproché.

Aucune nomination n'a été faite pour remplir la vacance dans le cabinet, mais il est compris que l'hon. H. A. McKeown deviendra Procureur Général.

PROGRAMME TOUJOURS NOUVEAU

Le Parc Sohmer sera ouvert demain dimanche après-midi et soir, avec des attractions nouvelles venant de New-York. 189-1

CONCOURS DE CHARITE

Le concours de charité organisé sous le patronage des dames charitables de Saint-Henri, pour la construction d'un hospice, se continue avec un égal succès au sous-sol de l'église de Saint-Henri, et il ne se terminera que jeudi prochain.

Jeudi dernier, les membres du cercle 1203, des Chevaliers de Colomb, ont assisté au bazar et la soirée a été des plus animées. Il y eut chant et musique.

Les deux députés du comté Hochelaga, MM. L. A. Rivet et J. Décarie, seront présents au concert qui sera donné ce soir et jeudi prochain la fête sera couronnée par un grand euchre.

ARTISTE VS THEATRE

Son Honneur le juge Curran a entendu hier la preuve dans la cause de M. J. B. Lassalle, auteur dramatique, contre la compagnie du théâtre des Nouveautés, en recouvrement de la somme de $450 qu'il prétend lui être due pour un mois de salaire.

LA POUDRE A PATE

CREME DE TARTRE

IMPERIALE

LA PLUS PURE, LA PLUS FORTE, LA MEILLEURE

Ne contient ni alun, ni ammoniaque, ni chaux ni phosphates, ni rien de nuisible

E.W. GILLETT Company Limited Toronto, Ont.

LONDON, ANG CH ICAGO, ILL

CHEZ LES FRANCISCAINS

ELOQUENT PANEGYRIQUE DU R. P. BOURGEOIS SUR SAINT-FRANCOIS D'ASSISES.

A la suite de la récitation de la "couronne franciscaine" et du chant des vêpres solennelles, le R. P. Bourgeois, S. J., a fait un éloquent panégyrique de saint François d'Assise, dans l'église franciscaine de la rue Dorchester.

Nous sommes heureux de pouvoir donner ici quelques passages de ce magnifique sermon de circonstance.

"En guise de réjouissance, il a choisi le mépris et la croix": c'est cette phrase tirée de l'Epître aux Hébreux, qui sera le texte du prédicateur.

"Si vous jetez un regard scrutateur, dit-il, dans les rangs de ceux qui marchent sous les drapeaux de Jésus-Christ, vous verrez qu'on peut diviser ces chrétiens en trois classes, qui sont comme le triple bataillon de l'armée sainte.

Les premiers sont les mercenaires, qui travaillent en vue d'une récompense. Si désireux sont-ils de toucher leur solde, si résolus à obtenir la vie éternelle, qu'ils consentiraient volontiers à tout perdre et même à mourir, pour arriver au prix qui les attend. C'est là le premier degré de la sainteté.

Mais voici qui est mieux : c'est la phalange des volontaires. Ils sont indifférents aux ignominies comme à la gloire, à la souffrance comme aux plaisirs : ils n'ont qu'un désir, faire la volonté de Dieu.

Reste le cadre de ces preux, qui rencontrant dans leur marche, deux chemins qui mènent à la perfection, l'un qui est plus souriant, l'autre où la souffrance abonde, choisissent cette dernière, afin d'imiter de plus près le Christ, en le suivant dans les ignominies qu'il a souffertes. C'est là l'apogée de la sainteté. Les premiers disent : ainsi soit-il de la régnation, le troisième disent merci.

C'est l'un de ces derniers, l'un de ceux qui se rivent à la croix, c'est à la classe de ces fidèles portraitistes du Christ qu'appartenait le glorieux paladin du XIIIème siècle, saint François d'Assise, fondateur des Franciscains.

Richesse, justesse du coup d'œil, manières de la plus haute distinctions, tout l'invitait à continuer le négoce paternel.

Mais regardant un jour son chef, le Christ Jésus, il ne désire rien moins que de l'imiter; il veut, lui aussi, épouser la folie de la croix.

Les préférences de François sont tout d'abord pour l'humilité. Il se méprise lui-même, et ce qui plus est, cherche à être méprisé.

Se plaire dans les humiliations, chercher l'objection, s'avilir à ses propres yeux, s'anéantir aux yeux des autres, c'est là son esprit d'humilité.

On dirait que la vie de François repose sur deux absolus, le néant de son être et le tout de Dieu.

Son âme à qui on ne pouvait reprocher une faute, il la trouve monstrueuse, son corps, il l'appelle le "frère âne." Ne vous étonnez donc pas, mes frères, s'il risque sa vie, en Egypte, comme en Italie.

Mais ils vous tarde de connaître qu'elle est la source de toutes ces démissions. On le trouvera dans le profond mépris, dans le désir de se voir mépriser."

— "Dans le lot des souffrances, la plus large part échoit à ceux qui visent le plus à devenir parfaits. "Un chrétien doit souffrir plus qu'un homme, a dit saint Augustin, et un saint plus qu'un chrétien ordinaire."

"Seigneur, ou souffrir ou mourir, telle était la devise du Séraphique. Dans les âmes élevées, a dit un écrivain moderne, la souffrance engendre l'amour et en marque la mesure.

Si le tourment des saints a quelque chose qui tient du prodige, rappelons-nous qu'ils n'ont qu'un désir, accepter la croix, ou la rechercher quand elle semble loin."

"François a voulu devenir ascète, et il a réussi. Il donne à ses douleurs le nom de sœurs. Il s'est épris des blessures du Christ et trouve le moyen de réduire ses sens; il assaisonne ses aliments de cendres, se flagelle chaque jour. Tant de mortifications mettent sa chair comme une cire molle, prête à recevoir les empreintes du Christ. Alors celui-ci extériorise les cinq plaies qui depuis longtemps souffraient dans le cœur de son apôtre.

Mais, mes frères, vous direz peut-être, entre cet ascète et nous qu'y a-t il de commun?

C'est le même Dieu à servir, le même Christ à imiter; il faut observer ses préceptes. Voilà notre manière d'imiter saint François. Ce rapprochement avec le petit crucifié d'Assise fera de nous des réductions d'une copie vivante du Christ.

TENTATIVE D'ENLEVEMENT

FLORENCE, 5. — Une tentative a été faite, hier, pour enlever la princesse Annie Monica Pia, la plus jeune fille de l'ancienne princesse de Saxe, qui vient de se marier récemment à Londres avec le pianiste Soselli. Deux hommes se sont présentés à la villa Toselli, à Fiesole pendant l'absence de M. et Mme Toselli et ont demandé à voir l'enfant.

Les domestiques ont eu vent de la ruse qui n'a pas réussi.

LA QUESTION ASIATIQUE

LONDRES, 5. — Une dépêche de Tokio à propos de la nouvelle qu'une commission Canadienne s'en allait au Japon pour traiter de la restriction de l'immigration japonaise au Canada, dit qu'il a été répété, d'après une déclaration digne de foi, que le gouvernement japonais ne consentirait à aucune restriction quant à ce qui regarde l'émigration. Il considère qu'il ne peut changer d'attitude que sur une modification du traité anglo-japonais. Bien plus le consul général à Honolulu dit que la plupart des Japonais qui désirent se rendre au Canada ont déjà quitté Hawaï, et qu'un grand nombre d'autres se préparent à partir.

COMMISSION DES FINANCES

Une masse de rapports, contenant des demandes de crédits pour environ $200,000, ont été soumis à la commission des finances, hier après-midi, mais il appert que le trésor est vide et qu'il n'y a pas un sou pour faire face aux besoins des différentes commissions d'ici à la fin de l'année.

"Tout est dépensé, dit l'échevin Payette. On s'est hâté de voter l'argent au fur et à mesure qu'on a pu en trouver. Mais le temps était inopportun, car il arrive que nous avons des besoins urgents aujourd'hui et il ne reste plus rien. Ainsi il faut $30,000 pour acheter du charbon pour l'aqueduc, et il n'est pas possible de faire droit à cette demande."

"Il y a un moyen de sauver la situation, dit l'échevin L. A. Lapointe, car si je ne me trompe pas, la voirie a de l'argent dont elle ne sait que faire et nous pourrions retirer $100,000 de cette source."

"Je le sais bien, dit M. Payette, on a demandé plus qu'on pouvait dépenser."

L'échevin Larivière, qui était présent à l'assemblée, dit qu'en effet le département se trouve dans l'impossibilité de faire tous les travaux projetés, cette année, vu le retard apporté à la livraison des matériaux. La commission pourra disposer de 850,000, qu'elle est prête à retourner aux finances, si on le désire.

Après discussion, il fut convenu que la commission de l'aqueduc fournira un rapport détaillé des besoins les plus urgents pour terminer l'année, et le montant requis sera pris à même l'argent disponible à la voirie.

D'après une lettre reçue par le greffier, le gouvernement s'objecte à payer pour la construction du bureau de poste au-dessus de la ruelle des Fortifications une taxe plus élevée que celle que paie la Banque de Montréal, pour le même privilège, soit un dollar du pied carré de l'espace occupé. L'échevin L. A. Lapointe a insisté pour que le règlement général, à cet effet, soit observé et qu'aucun privilège de cette nature ne soit accordé au gouvernement.

L'échevin Payette dit que c'est précisément à quoi le gouvernement s'objecte, trouvant les dispositions du règlement trop onéreuses, et qu'il vaut mieux saisir ce que l'on nous offre, car l'on n'aura rien.

Il fut résolu de référer la question à la commission spéciale, nommée pour effectuer un arrangement avec le gouvernement à ce sujet.

Le colonel Fiset, député ministre de la milice, écrit à la ville que le département s'objecte à introduire dans le contrat pour la cession de l'Ile Ste-Hélène une clause spécifiant que le gouvernement s'engage à ne pas ériger une école militaire sur le Parc Lafontaine. La prise en considération de cette lettre a été remise à plus tard.

Mtre G. Taillefer écrit une lettre à la ville pour l'informer que le gouvernement de Québec lui a donné instruction d'examiner les comptes de la ville et de voir quel est le montant des amendes perçues pendant l'année. Il demande en conséquence accès aux livres, ce que la commission lui a permis, hier, après avoir exprimé l'opinion qu'elle avait le droit de se dérober, à cette enquête, vu les arrangements intervenus antérieurement. Des instructions spéciales ont été données à M. Robb à ce sujet.

CORSETS D&A

"Argenterie qui dure"

SAVEZ-VOUS

que la meilleure argenterie qui soit —celle dont le dessin, la fabrication, le fini et la durée sont RECONNUS être les meilleurs,—porte la marque

"1847 ROGERS BROS."

Vous ne pouvez commettre d'erreur en achetant des cuillers, fourchettes couteaux, etc., portant cette marque. En achetant des services à café, des argenteries, etc., demandez les marchandises de la

MERIDEN BRITA CO.

BONNE TEMPERATURE PROPRE A LA CROISSANCE.

Quand le nouvel antiseptique du cuir chevelu est employé

Une belle chevelure est une "couronne de gloire", autant pour l'homme que pour la femme, bien que toute la poésie de la chevelure soit appliquée exclusivement au sexe féminin. Dans la saison où les mouches piquent, les hommes chauves peuvent sympathiser avec les Egyptiens qui furent si éprouvés à cause des enfants d'Israël. Pourquoi ne pas essayer l'Herpicide de Newbro. D'autres en ont reçu du bien et en font de grands éloges. Il nettoie le cuir chevelu, tue le germe à la racine des cheveux, et en maintenant le cuir chevelu propre, pur et sain, les cheveux poussent selon que le veut la nature, sans égard à la température. Essayez-le pour vous convaincre. En vente chez les principaux pharmaciens. Envoyez 10 cents en timbres à The Herpicide Co., Détroit, Mich., pour en avoir un échantillon.

Deux grandeurs : 50c et $1.00.

John Lewis, 2208 rue Ste-Catherine; Quenneville & Guérin, 6 magasins; J. O. Quenneville, Hull, Qué.; Pharmacie White, Aylmer, Qué., agents spéciaux.

189-1

Le Mécanisme est l'âme d'un piano. Exigez un piano au Mécanisme

"OTTO HIGEL"

LETTRES DE FAIRE PART

A quelques heures d'avis nous imprimons toutes sortes de cartes de visite, lettres de faire part etc. Au besoin nous envoyons des échantillons avec nos estimés.

La Cie de Publication "La Patrie" Montréal

186-15

The John Murphy Company Limited

Le Magasin ferme tous les jours à 5.30 p.m. Samedi, 5 Octobre 1907.

LUNDI, LA JOURNEE DES MODELES

— *En fait de Chapeaux*
— *En fait de Costumes*
— *En fait de Blouses*
— *En fait de choses qui s'y rapportent.*

En fait de Chapeaux

Une autre exposition d'automne, la dernière et—d'après les préparatifs que nous avons faits dans ce but—de beaucoup la plus grande.

— Les décisions finales des centres de la Mode dans le monde entier.
— Les dernières suggestions de nos modistes (elles savent maintenant, mieux que les parisiennes elles-mêmes, quelles sont vos préférences).
— Et le succès de la journée sera couronné par l'offre d'un merveilleux achat de chapeaux modèles, créations les plus récentes en fait de chapeaux venus de l'etranger, dans presque toutes les couleurs ainsi que noirs, et que l'on vendrait, régulièrement, de $20 à $40 chacun. Lundi à **$15**

En fait de Costumes

— Les derniers choix faits à New-York ; de nouveaux costumes qu'on n'a jamais vu auparavant; choisis par un œil exercé à rechercher ce que vous voulez voir ; costumes remarquables pour leurs prix modérés, même à, de **$45 à $60**

En fait de Blouses

— Nouveaux styles parisiens et anglais, vendus à, de **$18.50 à $40** chaque.

En fait de choses qui s'y rapportent

— Le choix des accessoires que les autres départements ont préparés pour être en harmonie.

La Chaussure Countess à $4. — Nous ne pouvons pas dire que c'est la chaussure suprême—mais c'est la meilleure chaussure à $4 qu'une dame puisse porter.

Bonne Nouvelle pour le Public !

M. Henri Dubord, si avantageusement connu dans le monde des affaires, fait maintenant partie de la société commerciale Racette & Dubord, et il prie respectueusement ses clients et le public en général à venir lui continuer ici leur gracieux patronage.

Depuis quelque temps cette maison avait pris un tel essor que M. Racette se voyait dans l'impossibité de répondre efficacement aux exigences d'une clienètle de plus en plus nombreuse. Avec le puissant appui que M. Dubord pourra lui donner elle continuera à augmenter et à poursuivre la politique de progrès qui lui a valu une si grande prospérité.

Un personnel augmenté, un choix encore plus vaste d'étoffes de toutes couleurs et de tous les patrons, permettra au public d'avoir, si possible, une plus grande satisfaction que par le passé.

J. D. RACETTE & HENRI DUBORD,

MARCHANDS-TAILLEURS,

868 Sainte-Catherine, Entre Maisonneuve et Champlain.

POILS FOLLETS, CHEVEUX ET BARBE SUPERFLUS

du visage, du cou, des bras ou du corps QUELQUES TOUFFUS QU'ILS SOIENT

retirés radicalement sans douleur et sans endommager en aucune façon la peau la plus délicate avec la Racine du Dr Simon, de Paris, France.

$50 de récompense à quiconque ne réussit pas.

Et nous n'avons pas peur de le faire essayer. Envoyez-nous 10c pour frais de poste, et nous vous en enverrons un paquet assez gros pour vous convaincre de sa parfaite infaillibilité. Prix, $1.00 le flacon, expédié partout, franco. Adresser: COOPER & CO. Dépt. 60, 199 Commissaires et St-Sulpice, Montréal.

Mam-jno

Record Foundry & Machine Co., Fonderies à Moncton, N. B., et Montréal, Qué. Fabricants des poêles "Penn Esther" et des fournaises Calorific et Admiral.

Bureau à Montréal, 417 rue Saint-Paul. 180-j.n.o.

Plus de Cheveux Blancs ni de Têtes Chauves avec la Prodigieuse CHEVLURINE DE PARIS

surnommé "Nourriture des cheveux," redonne aux cheveux blancs ou gris leur belle couleur de jeunesse sans les teindre soit blond châtain, brun ou noir, détruit les pellicules, arrête la chûte des cheveux et les fait pousser luxuriants satisfaction garantie ou argent remis. Prix: 50c la bouteille, ou écrivez Cooper & Co. Dépt. 6, 199 Commissaires, coin St-Sulpice, Montréal.

Grande Révolution dans les Prix

TOUTE LA SEMAINE PROCHAINE

En plus des économies que nous vous ferons réaliser en venant, nous donnerons deux billets de chars à tout acheteur.

Tres Special, Menage Complet $28.35

Couchette de fer, boules dorées, sommiers et matelas, le tout complet pour.... **$1.75**

Sideboard, chêne doré, la meilleure qualité pour..... **10.00**

Poêles pour bois et charbon, **$5.00** et plus.

Grand choix de Prélarts, Tapis et Garnitures de maison en général, prix proportionnellement aussi bas. Ne manquez pas de venir.

Typograph Frères,

1352-60 Ste-Catherine Est. Tel. Bell E. 2820

UNE MAISON ECROULEE, A LILLE, FRANCE

Une effroyable catastrophe s'est produite, le mardi, 20 août, à Marquette-lès-Lille, où était en construction la minoterie L. et Vve Despretz, vaste bâtiment de 800 mètres carrés de superficie et de sept étages de haut, à murs de briques et planchers de ciment armé. Les murailles

étaient montées à leur hauteur. Ce matin même, on avait enlevé les étais supportant les planchers de ciment quand, vers midi, avec un effroyable fracas, toute la partie supérieure du bâtiment s'écroula d'un côté. Quatre étages de planchers furent précipités l'un sur l'autre. Une brèche de 6 mètres de largeur était ouverte dans le mur de briques. Chose plus navrante encore, de malheureux ouvriers avaient été entraînés dans cette chute. On en retira cinq, blessés, des décombres. Treize autres devaient retrouver la mort, malgré les vaillants efforts multipliés pour les dégager. A l'heure où furent pris les clichés que nous reproduisons, ils gisaient encore sous l'amas des briques et du ciment amoncelés, des ferrailles arrachées et tordues. On ne put les exhumer qu'au prix du plus pénible et du plus dangereux travail.— De L'Illustration. 189—1

Toutes communications concernant le jeu de dames, doivent être adressées à M. J. A. Bleau, (Banque de Montréal, Problème français No. 537, composé par A. E. Coderre, St-Hyacinthe.

Noirs 13

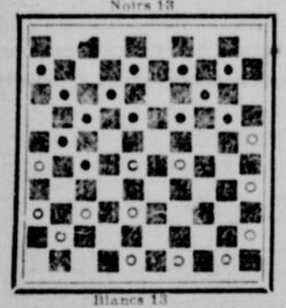

Blancs 13

Les blancs jouent et gagnent.
Solution — 28-33 38-33 29-24 25-20, 48-45 37-32 41-37 36-7 49-43 50-44, 45 5 gag.

Problème français No. 538, composé par A. Raymond, St-Alexandre Station

Noirs 10

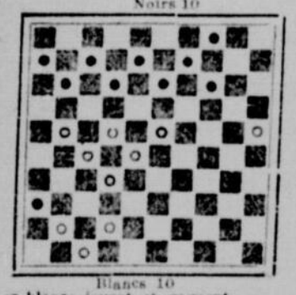

Blancs 10

Les blancs jouent et gagnent.
Solution — 23-18 28-19 22-18 21-17 32-28 42-37 47-29 29-24 25-1 gag.

Problème No 613, composé par H. Boisclair.

Noirs 12

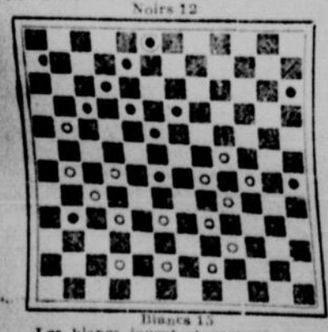

Blancs 15

Les blancs jouent et gagnent.
Solution — 41-36 47-41 35-24 40-35 41-36 42-56 50-45 44-08 64-58, 52-2 gag.

Problème No 60, composé par A.E. Coderre, St-Hyacinthe.

Noirs 17

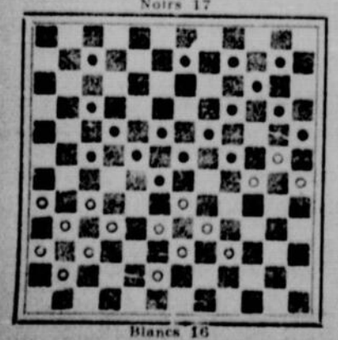

Blancs 16

Les blancs jouent et gagnent.
Solution — 50-45 46-40 56-50 58-51 49-1 43-21 1-4 gag.

2ème PARTIE JOUEE LE 11 SEPT.

Blancs-Maillé	Noirs-Morency
33 à 40	34 à 47
46 a 39	37 à 34
32 à 46	21 à 29
39 à 32	13 à 29
64 à 59	1 à 8
70 à 64	27 à 33
47 à 40	34 à 47
53 à 40	29 à 35
40 à 29	23 à 36
48 à 42	21 à 26
42 à 29	24 à 35
52 à 47	14 à 21
58 à 52	8 à 14
63 à 58	17 à 24
60 à 53	12 à 17
66 à 60	17 à 23
72 à 66	11 à 17
69 à 63	5 à 11
47 à 40	6 à 12
40 à 29	23 à 36
53 à 47	17 à 23
60 à 53	12 à 17
65 à 60	36 à 42
71 à 65	23 à 29
47 à 40	16 à 23
53 à 47	10 à 16
60 à 53	29 à 35
10 à 29	24 à 35
65 à 60	3 à 10
45 à 38	17 à 24
50 à 45	2 à 8
56 à 50	25 à 31
61 à 56	11 à 17
67 à 61	4 à 11
47 à 40	20 à 25
40 à 29	21 à 35—a
38 à 32	25 à 38
45 à 32	26 à 37
43 à 32	14 à 20
39 à 26	20 à 33
46 à 40	35 à 46
52 à 26	8 à 14—b
44 à 37	31 à 44
50 à 37	28 à 34
49 à 43	23 à 28
55 à 49	17 à 23
49 à 44	11 à 17
37 à 31	18 à 24
32 à 25	21 à 37
25 à 38	14 à 20
44 à 37	9 à 14
56 à 50	15 à 21
61 à 56	10 à 15
68 à 61	24 à 29
50 à 45	29 à 35
56 à 50	17 à 24
61 à 56	24 à 29
38 à 32	29 à 36
45 à 39	34 à 45
50 à 39	27 à 34
51 à 45	22 à 27
56 à 50	16 à 22
58 à 51	23 à 29
63 à 58	35 à 40
50 à 44	40 à 47
53 à 40	34 à 47

Noirs

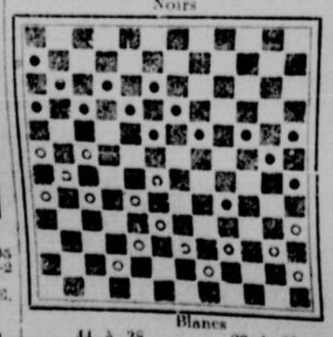

Blancs

44 à 38	20 à 26
62 à 56	28 à 35
56 à 50	36 à 48
60 à 53	47 à 60
54 à 65	41 à 48
51 à 46	29 à 36
57 à 51	48 à 54
38 à 33	27 à 25
31 à 33	14 à 20—c
39 à 34	20 à 26
33 à 20	13 à 26
34 à 28	42 à 48
28 à 41	48 à 35—d
46 à 39	7à 13
45 à 38	13 à 20—e
37 à 31	21 à 27
51 à 45	15 à 21
50 à 44	36 à 41
44 à 37	30 à 36—f
37 à 32	26 à 37
43 à 32	22 à 28
	trop tard
39 à 33	20 à 26
33 à 20	28 à 34
32 à 25	19 à 32
38 à 25	27 à 33
20 à 13	34 à 39
45 à 34	35 à 40
34 à 47	41 à 63

64 à 58	63 à 52
59 à 46	33 à 38
13 à 8	38 à 44
66 à 60	44 à 50
8 à 1	50 à 57
1 à 30	57 à 62
60 à 43—g	62 à 68
46 à 39	68 à 51
25 à 19	51 à 29
53 à 48	54 à 41
42 à 58	29 à 35
65 à 60	35 à 54
60 à 53	54 à 15
39 à 34	15 à 22
58 à 32	22 à 44
53 à 48	44 à 50
34 à 27	50 à 28
48 à 42	28 à 41
27 à 21	41 à 22
21 à 14	22 à 27
14 à 9	27 à 21
32 à 15 gagne.	

—o—

NOTES DE M. J. A. BLEAU

A.—Ici les noirs auraient dû prendre de 23 à 36 au lieu de 24 à 35, car ils vont perdre un pion à brève échéance comme on le verra par le jeu des blancs.

B.—8 à 14 est encore un mauvais mouvement, 9-14 reprenait le pion perdu sans difficulté, par le fait que le pionnage de 44-37 devenait impossible sans perdre le pion.

C.—14 à 20 est très médiocre, 22 à 28 était le bon mouvement.

D.—36 à 47 est beaucoup mieux que le coup du texte.

E.—Encore un mouvement qui laisse à désirer et qui paralyse l'aile gauche des noirs. 26 à 32 étant bon.

F.—30 à 36 est mauvais—22 à 28 était de rigueur pour piqnner en arrière afin d'éviter la combinaison des blancs pour gagner un autre pion, comme on va le voir par la série de coups qui se présente pour les blancs.

G.—Ici les blancs gagnant de 36 à 69 suivi de 25 à 20 et de 69 à 17.

PETITE PARTIE

C. E. St-Maurice, fils.

J'ai reçu votre lettre avec son contenu, merci.

AUX CORRESPONDANTS

Nous serions très obligés aux correspondants dont les problèmes sont épuisés, de ne nous en faire parvenir d'autres.

PETITES NOTES

Berthelot ne s'est pas rendu au lieu indiqué pour régler les conditions de son match avec lui. Après l'avoir attendu vainement M. Gendron en est venu à la conclusion que M. Berthelot avait décidé de placer son argent ailleurs.

—o—

Il est de plus en plus question de M. John Gendron comme prochain adversaire de M. L. O. Maillé et nous espérons qu'avant peu nous aurons le plaisir d'annoncer cette bonne nouvelle comme officielle. Les amis de Gendron attendent l'ouverture du club qui est fermé en attendant l'enquête sur la malheureuse affaire qui est arrivée dernièrement au populaire gérant M. Houle.

—o—

Il est question d'un match entre M. Paquette, champion des Etats-Unis et M. Rouleau, de New Bedford. Les amis de M. Rouleau nous assurent que si leur favori gagne contre M. Paquette, ils feront venir M. Alf. Gendron, champion d'Amérique pour rencontrer leur champion.

—o—

Juge (à un voleur, qui est acquitté à défaut de preuves).—Si je puis vous donner un bon conseil, choisissez un autre métier, le vôtre ne rapporte pas.

Voleur.—Vous parlez à la légère, monsieur; par ce mauvais temps je gagne encore toujours plus que vous.

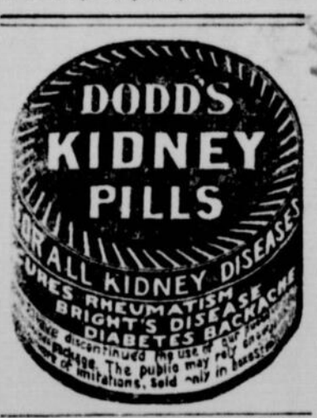

The Canadian Railway Accident Insurance Co.

Montréal, Qué.

Que pensez-vous d'une police d'assurance contre les accidents avant de partir pour vos vacances ?

Nos polices couvrent toutes les blessures en quelque circonstances que vous soyez : en affaire, en voyage de plaisir ou en récréation.

Polices spéciales couvrant toutes les maladies.

ERNEST PITT,
Gérant Provincial.

222 RUE ST-JACQUES.

ON DEMANDE DES AGENTS

151-me-s-jno.

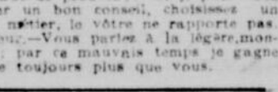

LE ministère des travaux publics recevra jusqu'à lundi, 4 novembre 1907, inclusivement, des soumissions pour la construction de deux brise-glaces dans la rivière St-Jacques, à Laprairie, comté de Laprairie et Napierville, Que., lesquelles devront être cachetées, adressées au soussigné et porter sur leur enveloppe, en sus de l'adresse, les mots : " Soumission pour brise-glaces, rivière St-Jacques, Laprairie."

On peut consulter les plans et devis en s'adressant au bureau de M. J. L. Michaud, ingénieur résident, édifice de la banque des Marchands, rue St-Jacques, Montréal, P.Q., à celui du maître de poste de Laprairie, P.Q., ainsi qu'au ministère des travaux publics, à Ottawa.

Les soumissions devront être libellées sur les imprimés que le ministère fournit à cette fin et devront porter la signature des soumissionnaires.

Un chèque de la valeur de sept cents dollars ($700.00), fait à l'ordre de l'honorable ministre des travaux publics et accepté par une banque à charte, devra accompagner chaque soumission. Ce chèque sera confisqué si l'entrepreneur dont la soumission aura été acceptée refuse de signer le contrat d'entreprise ou n'exécute pas intégralement ce contrat.

Les chèques dont on aura accompagné les soumissions qui n'auront pas été acceptées seront remis.

Le ministère ne s'engage à accepter ni la plus basse ni aucune des soumissions.

Par ordre,

FRED. GELINAS,
Secrétaire.

Ministère des travaux publics,
Ottawa, 3 octobre 1907

N.B.—Le ministère ne reconnaîtra aucune note pour la publication de l'avis ci-dessus, lorsqu'il n'aura pas expressément autorisé cette publication.

188-2

ALLEZ-VOUS A L'EXPOSITION DE JAMESTOWN ?

NEW YORK CENTRAL LINES

Taux Réduits et Routes Variées

"AMERICA'S GREATEST RAILWAY SYSTEM"

BUREAU DES BILLETS EN VILLE :
130 RUE SAINT-JACQUES

5-10-17-24

Résumé des règlements concernant les Homesteads du Nord-Ouest Canadien.

TOUTE section de nombre pair des terrains de la Puissance au Manitoba, ou des provinces du Nord-Ouest, excepté les lots 8 et 26 non réservés, pourra être prise comme homestead par toute personne se trouvant le seul chef d'une famille, ou pour tout individu mâle de plus de dix-huit ans, sur un espace d'un quart de section de 160 acres, plus ou moins.

La demande d'entrée pour homestead doit être faite personnellement par le solliciteur au bureau de l'agent local ou du sous-agent. Néanmoins, une entrée par procuration peut être faite dans certaines conditions par le père, mère, fils, fille, frère ou sœur du futur colon.

Une demande d'entrée ou d'inspection faite personnellement à n'importe quel bureau de sous-agent, peut être télégraphiée à l'agent local par le sous-agent, aux frais du solliciteur, et si le terrain demandé est vacant lors de la réception du télégramme, cette demande aura la priorité et le terrain sera détenu jusqu'à ce que les papiers nécessaires pour compléter la transaction aient été reçues par la poste.

Dans le cas de "personnification", l'entrée sera sommairement cancellée et le solliciteur perdra tous ses droits de priorité au claim.

Tout individu demandant à faire une inspection doit la faire personnellement. Le solliciteur doit produire les titres requis pour l'acquisition d'un homestead, et l'on ne recevra qu'une seule demande d'inspection du même individu, tant que l'on aura pas disposé de cette demande.

La propriétaire d'homestead dont l'entrée est faite en due forme et non sujette à être cancellée, peut, sujet à l'approbation du ministère le céder en faveur du père, de la mère, du fils, de la fille, du frère ou de la sœur, s'ils sont éligibles, mais à aucun autre, en présentant la déclaration de l'abandon.

Là où l'entrée est sommairement cancellée, ou volontairement abandonnée, après l'instruction des procédures de cancellation, le solliciteur d'inspection aura droit au premier droit d'entrée.

Les solliciteurs d'inspection doivent dire en quoi le propriétaire d'homestead est en défaut, et si par la suite la déclaration est trouvée incorrecte, le solliciteur perdra tout droit de priorité quant à la nouvelle entrée et le terrain devient vacant, ou si l'entrée a été accordée, elle peut être cancellée sommairement.

DEVOIRS.—Un colon devra remplir les conditions s'y rapportant de l'une des manières suivantes :

(1) Au moins un séjour de six mois sur le terrain et la mise en culture d'icelui chaque année au cours du terme de trois ans.

(2) Si le père—ou la mère, si le père est décédé—de tout homesteader, demeurant sur une ferme dans le voisinage du terrain entré pour ladite personne comme homestead, est conditions de cet acte, quant au lieu de résidence, avant d'obtenir la patente, pourront être remplies par le fait que cette personne habitera avec le père ou la mère.

(3) Si le colon a feu et lieu sur la ferme qu'il possède dans les environs de son homestead, les conditions de cet acte quant à la résidence, pourront être remplies par le fait de résider sur ledit terrain.

Avant de demander des lettres patentes le colon devra donner un avis de six mois, en écrivant au commissaire des Terres du Dominion, à Ottawa, de son intention de ce faire.

RESUME DES REGLEMENTS SUR LES TERRAINS MINIERS DU NORD-OUEST CANADIEN.

CHARBON.—Les terres de mines de charbon peuvent être louée pour une période de 21 ans pour un loyer annuel de $1 l'acre. Un individu ou une compagnie ne peut en acheter plus de 2,560 acres. Une royauté de 5 cents la tonne de 2,000 livres sera perçue sur la production du charbon commercial.

QUARTZ.—Une personne de dix-huit ans ou plus ayant découvert du minéral dans un droit, peut se choisir un "claim" de 1,500 x 1,500 pieds.

Le prix d'enregistrement d'un claim est de $5.00.

On devra dépenser $100 par année au moins sur le claim, ou les payer au régistrateur du district. Lorsque $500 auront été dépensés ou payées, le locataire pourra faire faire l'arpentage de son claim et l'acheter à $1.00 l'acre, après avoir rempli toutes les autres conditions.

La patente d'un droit minier devra pourvoir au paiement d'une royauté de 2½ pour cent sur les ventes.

Les claims de travail de mine dans les placers sont généralement de 100 pieds carrés. Prix d'entrée, $5.00, devant être renouvelé tous les ans.

Un solliciteur peut obtenir deux baux pour miner de l'or, de 5 milles chacun, pour un terme de 20 ans, qu'il peut faire renouveler à la discrétion du ministre de l'intérieur.

Le locataire devra faire fonctionner un dragueur par 5 milles, la première saison qui suivra la date de son bail.

Taux, $10 par année pour chaque mille de rivière louée. Royauté de 2½ pour cent perçue sur la production dès qu'elle excède $10,000.

W. W. CORY,
Sous-ministre de l'Intérieur.

N.B.—La publication non autorisée de cette annonce ne sera pas payée. 121-jno

LE ministère des travaux publics recevra jusqu'à lundi, 4 novembre 1907, inclusivement, des soumissions pour la construction d'une pile à la tête du quai de St-Siméon, comté de Charlevoix, P.Q., lesquelles devront être cachetées, adressées au soussigné et porter sur leur enveloppe, en sus de l'adresse, les mots : " soumission pour prolongement du quai de St-Siméon."

On peut consulter les plans et devis au bureau de M. A. R. Décary, ingénieur résident, bureau de poste, Québec, au bureau du maître de poste de St-Siméon, P.Q., ainsi qu'au ministère des travaux publics, Ottawa.

Les soumissions devront être libellées sur les imprimés que le ministère fournit à cette fin et devront porter la signature des soumissionnaires.

Un chèque de dix-huit cents dollars ($1,800.00), à l'ordre de l'honorable ministre des travaux publics et accepté par une banque à charte, devra accompagner chaque soumission. Ce chèque sera confisqué si l'entrepreneur dont la soumission aura été acceptée refuse de signer le contrat d'entreprise ou n'exécute pas intégralement ce contrat.

Les chèques dont on aura accompagné les soumissions qui n'auront pas été acceptées seront remis.

Le ministère ne s'engage à accepter ni la plus basse ni aucune des soumissions.

Par ordre,

FRED. GELINAS,
Secrétaire.

Ministère des travaux publics,
Ottawa, 3 octobre 1907

N.B.—Le ministère ne reconnaîtra aucune note pour la publication de l'avis ci-dessus, lorsqu'il n'aura pas expressément autorisé cette publication.

AVIS—The West Ontario Pacific Railway Company s'adressera au parlement du Canada à sa prochaine session pour un acte lui donnant une extension de temps pour la construction du chemin de fer et les embranchements qu'elle a été autorisée à construire et pour d'autres fins.

Daté le 1er octobre, 1907.

CHARLES DRINKWATER,
Secrétaire.

189—5-12-19-26-2-9

AVIS—The South Ontario Pacific Railway Company s'adressera au parlement du Canada à sa prochaine session pour un acte lui donnant une extension de temps pour la construction du chemin de fer et d'un pont qu'elle a été autorisée à construire et pour d'autres fins.

Daté le 1er octobre 1907.

CHARLES DRINKWATER,
Secrétaire.

189—5-12-19-26-2-9

LA PATRIE est publiée et imprimée par la Compagnie de Publication de LA PATRIE, Limitée, aux Nos 77-79 rue St-Jacques, Montréal, L. J. TARTE, président et gérant, résidant au No 226 rue Saint-Hubert.

NAVIGATION

LIGNE DOMINION

VAPEURS PORTANT LES MALLES ROYALES
Montréal, Québec à Liverpool

Dominion 28 sept .. Kensington 5 oct.
Southwark ... ... Canada 19 octobre
Ottawa 27 août.

Les vapeurs partent de Montréal de jour et de Québec à 7.00 p. m.

1ère classe, $65; 2ème classe, $40 et plus, selon le vapeur.

SERVICE A BAS PRIX

Pour Liverpool, $42.50 et $45.00.
Pour Londres, $2.50 de plus.
Troisième classe pour Liverpool, Londres, Londonderry, Belfast et Glasgow, $27.50.

Pour tous renseignements s'adresser à L. J. RIVET, 5 Boulevard St Laurent, ou à la ligne Dominion, 17 rue St-Sacrement, Montréal.

CIE G.LE TRANSATLANTIQUE

Départ chaque Jeudi, à 10 hrs. a. m.
De New-York au Havre-Paris (France)

xLa Provence .... 10 Oct.
La Gascogne (supplémentaire) 12 Oct.
x La Touraine ... . 17 Oct.
xLa Lorraine .... 24 Oct.
La Bretagne (supplémentaire) 26 Oct.
xLa Savoie ....31 Oct.

xPaquebot à deux hélices.

Genin, Trudeau & Cie., agents généraux pour le Canada, 22 rue Notre-Dame Ouest, Montréal.

170.jno

AGENCES REFORD

DEPARTS DE MONTREAL

LIGNE DONALDSON

SERVICE HEBDOMADAIRE MONTREAL, GLASGOW

xMarina (Cold storage) ... ... 3 Oct.
xCassandra (Cold storage) ...10 Oct.
xLakonia (Cold storage)... ....17 Oct.

Prix pour passagers — Cabine d'une seule classe, $40 à $60 ; entrepont, $26.50 à $30.00.

LIGNE THOMSON

SERVICE HEBDOMADAIRE DE LONDRES

xIona (Cold storage) ... ... 5 Oct.
xDevona (Cold storage) ... .12 Oct.

SERVICE DE LEITH

xFremona ... ... 24 Octobre

SERVICE DE NEWCASTLE

xFremona ... ... 24 Octobre

SERVICE D'ABERDEEN

xEscalona ... ... 31 Octobre

Tél.: Bureau Main 5630 et 5651 ; Quai Donaldson, Main 5638 ; Quai Thomson 5656.

The Robert Reford Co., Ltd.
Montréal, Toronto, Québec, St-Jean, N.B.
181-jno.

North German Lloyd

SERVICE D'EXPRESS RAPIDE

PLYMOUTH—CHERBOURG—BREME

KWm II 1er Oct.	11 A.M.	KWm. II 29 Oct.	10 A.M.
Kronprinz.	8 Oct. 3 P.M.	Kronprinz. 5 Nov.	2 P.M.
Cecilie (nouv) 15 Oct	10 A.M.	Cecilie (nouv) 12 Nov	10 A.M.
Kaiser, 22 Oct.	10 A.M.	Kaiser 19 Nov.	10 A.M.

SERVICE DE STEAMER A DOUBLE HELICE POUR PASSAGERS

PLYMOUTH—CHERBOURG—BREME 10 A.M.

Friedrich	3 Oct	Kurfuerst,	31 Oct
Grosherzog	10 Oct	xP. Irene	7 Nov
xMain	17 Oct	xGrosherzog	14 Nov
Barbarossa,	24 Oct	xMain	21 Nov

xVa directement à Brême.

SERVICE DE LA MEDITERRANEE

GIBRALTAR — NAPLES —GENES A 11 A.M.

K. Luise	5 Oct	K. Luise	16 Nov
K. Alberta	12 Oct	K. Alberta	30 Nov
xNeckar	26 Oct	xNeckar	4 Dec
Friedrich	2 Nov.	xFriedrich	7 Dec.

xNe va pas à Gênes
Les dates de Brême, Naples et Gênes sont approximatives

Les lettres de change émises par la North German Lloyd, sont valides dans le monde entier

OELRICHS & CO., 5 Broadway, N.Y., W. H. Henry, seul agent à Montréal, Bâtisse de la Banque Impériale, 286 St-Jacques.

CHAUDIERES

Horizontales, verticales et locomotive

Appareils de Chauffage, Pompes, etc. Machinerie.

E. LEONARD & SONS,
190 Rue St-Jacques
MONTREAL.

55-v-s-jno

Charbons de Pictou

LA INTERCOLONIAL COAL MINING COMPANY, Limited

Offre en vente son

Charbon Intercolonial

En morceaux ou concassé

S'adresser au Bureau-Chef

CHAMBRE 113

Edifice de la Banque des Marchands

Phenix Insurance Company of Brooklyn, N.Y.

—FEU—

D. MASSON, JR.,
20 rue Préfontaine.
J. R. LAMOUREUX,
270 rue Ste-Catherine Est.
C. L. HENDERSON,
11 rue St-Sacrement.

ROBERT HAMPSON & SON,
Agents Provinciaux
39 rue Saint Sacrement.
8-jno

R & O NAV CO.

Bureau des billets en ville, 128 rue St-Jacques, en face du Bureau de Poste.

LIGNE DE QUEBEC — Les vapeurs partent tous les jours, excepté le dimanche à 7 p.m.

TORONTO.....$8.00 Retour . . $14.00 HAMILTON.....$8.50 Retour . $15.00
Comprenant repas et lit.

LIGNE MONTREAL-TORONTO-HAMILTON. — Les vapeurs partent les lundis mercredi et vendredis à 5 p. m.

EXCURSION D'AUTOMNE au Saguenay seulement $18, comprenant repas et lit.

LIGNE DU SAGUENAY—Les vapeurs partent de Québec les mardis et samedis à 8.30 a. m.

186-jno.

***BAS PRIX*—EST ET OUEST**

Cabines Chaudes et Confortables

Quebec . . . $4.25, Retour . . . $8.50
Excursions du Samedi au Lundi . . . $4.25
Pas de dépense supplémentaire pour lits.

CHEMINS DE FER

LE PACIFIQUE CANADIEN

PRIX REDUITS

DEUXIEME CLASSE DE MONTREAL, JUSQU'AU 31 OCTOBRE 1907.

$48.60 —Vancouver, Victoria, Seattle, Tacoma et Portland.
$46.10 —Spokane, Nelson, Rossland.
$45.60 —Missoula, Salt Lake, Helena, Butte.
$49.00 —San Francisco, Los Angeles, via Chicago seulement.

Prix réduits proportionnellement pour plusieurs autres points.

MONTREAL et PORTLAND

Service de chars dortoirs et salon discontinué pour la saison après ce jour.

AGREABLES VOYAGES DE FIN DE SEMAINE

Billets valides pour le départ le samedi et le dimanche pour les divers endroits et pour revenir jusqu'au lundi suivant.

Excursion de colonisation au Nouvel Ontario et au district du Temiscamingue

Des billets d'aller et retour, en seconde classe, seront vendus, le 10 octobre, de Montréal pour Sturgeon Falls, Verner, Warren, Chelmsford, Massey, Blind River, Ville-Marie et le Nord du Temiscamingue, à un prix très minime.

Bureau des billets en ville, 129 rue St-Jacques, près du Bureau de Poste. 188-jno

CANADIAN NORTHERN QUEBEC

LES TRAINS QUITTENT MONTREAL LES JOURS DE SEMAINE:

8.30 A. M. Pour L'Assomption, l'Epiphanie, Joliette, Grand Mère, Shawinigan Falls, Québec, La Tuque, Roberval et Chicoutimi.
4.40 P. M. Pour l'Epiphanie, Joliette, Shawinigan Falls et Grand'Mère.
6.00 P. M. Pour L'Assomption, l'Epiphanie, Joliette, New-Glasgow et St-Jérome.
9.15 A. M. Le dimanche seulement, pour Joliette, Shawinigan Falls, etc.

Les trains arrivent à Montréal à 8.50 a.m., 11.30 a.m., 5.45 p.m., les jours de semaine, et à 8.40 p.m., le dimanche.

Raccordements directs à Montfort Jct avec les trains du C.P.R., partant de Montréal à 5.35 p.m. (Gare Viger) les jours de semaine, pour le Lac des 16 Iles, Huberdeau, etc.

BUREAUX DES BILLETS EN VILLE : Edifice de la Banque Impériale. 288-5.12.19.260.

NAVIGATION

Quebec Steamship Co., Ltd

SS. "CAMPANA"
1700 TONNEAUX
Prochain départ de Montréal
Quai au pied de l'Av. Papineau
LUNDI, 7 OCTOBRE, A 4 HRS P. M.
ET DANS LA SUITE A TOUS LES 2 LUNDIS DURANT LA SAISON.

Laissant Québec le jour suivant à MIDI pour LE BASSIN DE GASPE, MALBAIE, PERCE, GRANDE RIVIERE, SUMMERSIDE, CHARLOTTETOWN ET PICTOU.

Excellente accommodation pour les passagers.

Aucune cargaison reçue après midi, le jour du départ.

Pour le fret, Passage et Cabine, s'adresser à

J. G. BROCK & Co., Agents
211 Rue des Commissaires ou Ville
180-jno

LIGNE ALLAN

SERVICE DE LA MALLE ROYALE
Montreal et Québec à Liverpool

Victorian 11 Oct., 5 a.m., 7 Nov.
Corsican (Nouv.) 18 Oct. 9 a.m. 15 Nov
Virginian, 25 Oct., 5.30 a.m., 21 Nov
Tunisian 1 Nov., 9 a.m.

TAUX DES PASSAGES—Cabine $50 en montant, selon le vapeur et la situation de la chambre. Deuxième cabine, 40, en montant, selon le vapeur, 3ème classe.—Pour Liverpool, Londres, Belfast ou Londonderry, $27.50, et $28.75, selon le vapeur.

MONTREAL AU HAVRE

Sardinian ....19 Octobre
Parisian .... 2 Novembre
Pomeranian ....16 Novembre

Une seule classe de cabine, appelée seconde. Prix, $40.00 en montant. 3ème classe, $17.50. H. & A. ALLAN, 55 rue des Communes, Montréal, ou A. L. J. RIVET, 5 Boulevard St-Laurent.

177-jno

Cie des MESSAGERIES MARITIMES

PAQUEBOTS-POSTE—FRANCAIS

Services réguliers de Marseille sur la Grèce, l'Egypte, la Syrie, la Turquie et la mer Noire, chaque semaine.—Sur l'Inde, la Cochinchine, le Tonkin, la Chine et le Japon, tous les quatorze jours.—Sur Bombay, Calcutta, l'Australie et la Nouvelle-Calédonie, tous les vingt-huit jours.—Sur Suez, Djibouti, Mombassa, Zanzibar, les Comores, Madagascar, la Réunion et Maurice, le 10 de chaque mois.

Sur les Seychelles, Madagascar, la Réunion et Maurice, le 25 de chaque mois.—De Havre et Londres (pour bagages et marchandises seulement), chaque semaine.

Services réguliers de Bordeaux sur le Portugal, le Sénégal, le Brésil et la Plata, tous les quatorze jours.

VOYAGE AUTOUR DU MONDE en service combiné avec la Canadian Pacific, la Southern Pacific, l'Eastern et l'Australian Coy., l'American et l'Australian Line, la Cie Gle Transatlantique et les grands chemins de fer américains.

Pour renseignements s'adresser à
MM. GENIN, TRUDEAU & CIE,
22 Ouest Notre-Dame, Montréal.
124-s-jno

Ligne Elder Dempster

Pour Nassau, Cuba et Mexico

S. S. "Sokoto", vers le 20 Octobre.

Pour passage, s'adresser à W. H. Henry, Edifice de la Banque Impériale ; L. J. Rivet, Elder, Dempster & Cie., 5 Boulevard St-Laurant, Board of Trade Bldg., Montréal.

Pour le Sud Africain

S. S. "Monarch" vers le 25 Octobre.

Pour taux de fret, etc., s'adresser à ELDER, DEMPSTER & CO., Edifice du Board of Trade, Montréal. 178-m-j-s-

POUR 25c VOUS POUVEZ TROUVER UNE POSITION PAR LES PETITES ANNONCES DANS "LA PATRIE."

CHEMINS DE FER

GRAND TRUNK RAILWAY SYSTEM

Service des Trains Suburbains

En vigueur le 8 Octobre, 1907
DE LA GARE BONAVENTURE

POUR VAUDREUIL — a8.30 a.m., a9.45 a.m., x12.10 p.m., b1.30 p.m., c4.21 p.m., c5.15 p.m., c6.15 p.m., a7.32 p.m., a11.25 p.m.

POUR STE-ANNE—a8.30 a.m., a9.45 a.m., x12.10 p.m., b1.30 p.m., c3.40 p.m., c4.21 p.m., c5.15 p.m., c6.15 p.m., a7.32 p.m., a11.25 p.m.

BAIE D'URFE — a9.45 a.m., x12.10 p.m., b1.30 p.m., c4.21 p.m., c5.15 p.m., a11.25 p.m.

BEAUREPAIRE ET BEACONSFIELD —a9.45 a.m., b1.30 p.m., c4.21 p.m., c5.15 p.m., c6.15 p.m., a11.25 p.m.

POUR POINTE CLAIRE—c12.10 p.m, a9.45 a.m., c12.10 p.m., b1.30 p.m., c3.45 p.m., c4.21 p.m., c5.15 p.m., c6.15 p.m., a7.32 p.m., a11.25 p.m.

LAKESIDE—a9.45 a.m., c12.10 p.m., a7.32 p.m., b1.30 p.m., c3.45 p.m., c5.15 p.m., c6.15 p.m., a11.25 p.m.

POUR VALOISVILLE — a9.45 a.m., c12.10 p.m., b1.30 p.m., c3.15 p.m., c4.21 p.m., c5.15 p.m., c6.15 p.m., a11.25 p.m.

POUR STRATHMORE — a9.45 a.m., c12.10 p.m., b1.30 p.m., c3.45 p.m., c5.15 p.m., c6.15 p.m., a11.25 p.m.

POUR DORVAL—a9.40 a.m., c12.10 p.m., b1.30 p.m., c3.45 p.m., c4.21 p.m., c5.15 p.m., c6.15 p.m., x7.32 p.m., a9.00 p.m., a11.25 p.m.

POUR DIXIE—a9.45 a.m., c12.10 p.m., b1.30 p.m., c3.45 p.m., c5.15 p.m., c6.15 p.m., a9.00 p.m., a11.25 p.m.

POUR LACHINE—a9.45 a.m., c12.10 p.m., b1.30 p.m., c3.45 p.m., c5.15 p.m., a7.30 p.m., a9.00 p.m., x11.23 p.m.

QUAI DE LACHINE — c6.30 a.m., c8.01 a.m., c12.10 p.m., c5.00 p.m., c6.21 p.m.

Voyez l'horaire des trains suburbains pour les gares intermédiaires entre Montréal et Lachine.

MONTREAL - BOSTON

ET ENDROITS DANS LES
Etats de la Nouvelle-Angleterre

DEUX TRAINS DANS CHAQUE DIRECTION TOUS LES JOURS

Part de Montréal, x9.01 a.m., x8.40 p.m., Arrivée à Boston x7.05 p.m., x8.05 a.m.

Wagons salons-cafés et wagons de première classe directs sur les convois de jour ; wagons-dortoirs et wagons de première classe directs sur les convois de nuit.

MONTREAL—ST-JEAN—BURLINGTON

En vigueur le 7 Octobre.

Départ de Montréal c1.35 p.m. Arrivée à Burlington c5.15 p.m.

MONTREAL-TORONTO

4 TRAINS TOUS LES JOURS

Départ de Montréal—x9.00 a.m., x9.45 a.m., x7.32 p.m., et x10.30 p.m. Arrivée à Toronto, x4.30 p.m., x9.45 p.m., x6.15 a.m., x7.30 a.m. Elégant service de wagon-salon, café à bord du Train de 9.00 a.m.

MONTREAL-OTTAWA

(6 trains dans chaque direction, les jours de semaine.)

(2 trains dans chaque direction tous les jours).

Départ de Montréal : x8.30 a.m., z8.40 p.m., x7.30 p.m. Arrivée à Ottawa : x11.30 a.m., z6.40 p.m., x10.30 p.m. Elégants wagons-salons-buffets à bord de tous les trains.

MONTREAL-NEW-YORK

Départ de Montréal z8.45 a.m., z11.00 a.m., x7.30 p.m. Arrivée à New-York : z8.15 p.m., z10.08 p.m., x7.20 a.m.

MONTREAL— HEMMINGFORD — FT. COVINGTON

Le train quittant Montréal à 8.05 a.m., le diman

Nos Theatres

ACADEMIE

Le programme de vaudeville relevé à l'Académie la semaine prochaine sera varié et des plus attrayants. Ce sera un déploiement de numéros où les artistes feront montre de talents, que l'auditoire ne manque pas d'apprécier et d'applaudir. Le numéro de lever du rideau "College Days" a fait fureur dans toutes les villes où la troupe des Bowers a passé. Les chansons de cette fantaisie musicale "Darling" et "If that were only mine" sont aujourd'hui à la mode. L'auteur de cette fantaisie en un acte, M. Frederick V. Bowers, tout à la fois compositeur et artiste a pour spécialité de donner au théâtre des variétés de premier choix.

Kenedab qu'on a surnommé la "Sorcière moderne" résout des problèmes difficiles les yeux bandés sans voir ni entendre, les colonnes de chiffres qu'on lui soumet.

Aune Dagwell dans l'interprétation des vielles chansons, Sydney Grant, le chanteur comique, les Duffin-Redcay, acrobates sur barre, Caron et Farnum, acrobates dans un genre tout à fait nouveau, Valazzi, le jongleur équilibriste et le jeune Frozoni, qui joue de l'accordéon en artiste et sait tirer les sons les plus mélodieux de cet instrument banal, tels sont les artistes à l'affiche pour la semaine prochaine. A l'avenir les prix pour les matinées, seront de 15c et 25c et ceux de la soirée de 15c à 75c.

AU MAJESTE

Pour la première fois sur la scène on jouera la semaine prochaine au théâtre Majesté "The right of way", la version dramatisée du roman de

GUY STANDING, au Majesty

Sir Gilbert Parker. C'est M. Eugène Presby qui a adapté à la scène cette œuvre de maître. L'histoire comprend six épisodes. Le rideau se lève au moment où Charlie Steel est à l'apogée de sa gloire comme avocat à Montréal. C'est un libre penseur, un égoïste, un briseur d'hommes et tout cela pour satisfaire son ambition personnelle. Puis vient la chute et la fréquentation des tavernes du bas étage où Steele va chercher des sensations que le grand monde ne lui donne pas. Sa mémoire s'en va après un coup qu'il reçoit sur le crâne et ce n'est plus qu'une épave humaine. A l'encontre de l'auteur du roman, M. Presby ne laisse pas entendre que son héros a recours au suicide. La foi et l'amour sauvent le malheureux. Guy Standing tiendra le rôle de Steele. Jos Portugais, le Canadien-français trouvera un parfait interprète dans Théodore Roberts, bien connu ici.

Un des effets de scène sera l'incendie de l'église de Sainte-Croix à la Chaudière. Un drame qui nous fait assister à des épisodes de la vie canadienne ne manquera pas d'attirer des foules.

THEATRE BENNETT

Le principal numéro donné cette semaine, l'a été par Mlle Janny Rice, qui parait en compagnie de Johnny Stanley, dans la comédie de Gus. Edwards intitulée : "Blonde Typewriters" et dans laquelle elle a remporté un véritable succès. Les amateurs ont aussi l'avantage d'entendre les frères Dillon, dans une série de chansons, les deux acrobatiques Kelly et Reno, et Madame Carlotta dans ses merveilleux exploits sur un bicycle. La semaine prochaine, le programme sera excellent.

AU THEATRE ROYAL.

té. Ce programme s'annonce comme devant être au point de vue musical, le meilleur de toute la saison.

"La Belle de l'Avenue A" est la comédie musicale qui sera représentée au Théâtre Royal, la semaine prochaine. Une troupe d'excellents artistes interprètera cette jolie fantaisia qui a obtenu un succès considérable à la dernière saison. Les décors et les costumes sont de toute beau-

AU FRANÇAIS.

"Le garçon qui possède la boule" est toujours un individu agréable à voir pour les hommes et pour les femmes aussi d'ailleurs. Il appartenait à M. Howard Hall, l'auteur bien connu, de tirer de ce jeune homme typique une des plus jolies pièces musicales de la saison, qui sera au Français. Parmi les nombreux effets scéniques qu'offre cette pièce de M. Hall, il y a ce qu'il appelle le "Nature Scope," qui permet de voir de la manière la plus naturelle les belles scènes de l'ouest. Cette invention est si merveilleuse que celui qui la voit en fonction se surprend à se demander si ce n'est pas la réalité qu'il voit. Il y a aussi plusieurs

GEORGE OVEY, au Français

chansons très jolies dans la pièce et des morceaux de bien belle musique. Il y aura matinée, lundi, mercredi, jeudi et samedi.

THEATRE DE NOUVEAUTES.

"La Fiammina," pièce en 4 actes, de Mario Uchard, fut représentée pour la première fois sur la scène de la Comédie Française; le succès de cette pièce fut éclatant; elle fut prônée comme un chef-d'œuvre, surtout par la partie féminine de l'auditoire à qui elle arrach des pleurs.

La donnée de "La Fiammina" est parfaitement vraie. Une comédienne qui abandonne son mari, son enfant au berceau, pour se livrer toute entière aux entrainements de la vie de théâtre, pour s'ennivrer d'applaudissements et dominer ceux qui vivent par la vanité plutôt que par le cœur; une comédienne qui oublie tous ses devoirs et toutes les joies de la famille pour n'écouter que les battements de mains et compter les couronnes que lui jette la foule idolâtre, s'expose à de rudes châtiments. Le monde qui semble d'abord lui pardonner, le venge tôt ou tard du mépris des lois sociales. Si le monde se tait, elle trouve, dans l'enfant qui a vécu loin d'elle, la plus terrible expiation de sa faute; car la mère qui abandonne son enfant pour couvrir les aventures n'a pas même le droit de le plaindre quand il détourne ses regards en passant devant elle et refuse de la reconnaitre pour sa mère.

La distribution de "La Fiammina" sera digne de l'œuvre. Qu'on en ju-

Mme RYSSLER NEUMANN.

ge: Daniel Lambert, MM. Paul-Marcel; Henri Lambert, Mauger; Duchâteau, Dumestre; Sylvain Duchâteau, Leclercq; Georges Dudley, Ferrat; Beppo, Gosselin; Un Domestique, Moris; La Fiammina, Mme Nina Sanzi; Laure Duchâteau, Adry; Mme Duchâteau, Ryssler-Newmann; La comtesse Barni, Kosta; Miss Clifford, Bérenger.

Les intermèdes de lundi soir attireront certainement à notre Comédie Française une foule considérable. Le programme est des plus attrayants. On entendra, tour à tour, Mlle Nina Sanzi, Mme Joly, M. Leclercq et M. Ferrat.

Cela vaut toute une représentation.

Dimanche après-midi et soir, le cinématographe donnera de magnifiques vues animées avec chansons et sélections d'operettes illustrées, par les artistes des Nouveautés.

A l'étude pour la semaine du 14, "Les Bourgeois de Pont-Arcy," par Victorien Sardou.

THEATRE NATIONAL.—LA BOHEME.

Cette pièce a été tirée de l'œuvre de M. Henri Murger. "Les scènes de la vie de Bohème", par M. Th. Barrière.

Quoique créé, il y a déjà longtemps le drame n'a jamais quitté l'affiche des théâtres en France, c'est que l'intrigue est restée toujours intéressante, c'est qu'elle retrace les goûts, les idées et les mœurs d'une époque. Aussi la Comédie-Française de Paris a eu soin de la mettre à son répertoire.

Le premier mérite de l'auteur est de savoir exposer son sujet et présenter ses personnages avec une prestesse d'allures et une vivacité de dialogue que epersonne pas même Sardou, n'a égalée.

Le premier acte de la Bohème est une merveille d'exécution, il dure 20 minutes, mais on sait qu'elle sera l'intrigue. Quelle en est, l'idée ? On a lié connaissance avec dix personnages qui ont fait l'un et l'autre une entrée pittoresque et qui sont tous caractérisés d'un mot amusant et profond. Il n'y a pas une phrase, du dialogue, qui ne soit un trait d'observation ou d'esprit, et tout le monde se remue, rit et chante, sans confusion, aucune, avec une verve endiablée.

Tous les autres actes, d'ailleurs, ne le cèdent en rien à cet exposé, et si l'on est amusé par ces joyeux bohèmes de Marcel, Schaunard, Colline, Musette, on est touché par l'intrigue sentimentale qui se déroule entre Mi-

GEORGE COLIN, jeune premier rôle du théâtre National, qui débutera lundi, dans la "Vie de Bohême", rôle de Rodolphe.

mi et Rodolphe. On rit et l'on pleure, et l'on reste sans cesse, sous le charme.

La pièce servira de début à M. Georges Colin, jeune premier rôle, qui vient d'arriver de Paris et qui jouera Rodolphe. Les autres rôles sont ainsi distribués :

Mimi—Vhéry ; Musette—Dericourt ; Mme De Rouvres—Servany ; Schaunard—Filion ; Phémie—Marsoll ; Marcel—Béchet ; Colline—Lombard ; Durandin—Godeau ; Baptiste—Désir. Les autres rôles par MM. Daoust, Petitjean, Lorett, Meyssot, Hervé, Mmes Soulier, Alicita.

La Bohème sera joué avec les costumes de 1848. Il y a cinq jolis décors dans cette pièce et chacun a été copié sur ceux de Paris. Citons : Le pavillon de Passy. Les deux Mansardes. Une fête chez Musette. Un bal chez Mme de Rouvres. La mort de Mimi.

Pendant toute la pièce, nous entendrons les plus beaux morceaux de l'Opéra de M. Giacomi Puccini, "La Bohème".

Aux entr'actes, intermèdes spéciaux par MM. Hamel et Mallet, et Mme Bella-Ouellette.

Voici un programme bien intéressant qui va attirer des foules, la semaine prochaine, au National.

OUIMETOSCOPE

Etes-vous satisfait de votre voyage à New-York M. Ouimet? Telle est la question que posait hier un de nos avocats les plus en vue de Montréal, grand amateur de vues animées et véritable admirateur de l'esprit d'initiative du directeur du Ouimetoscope. Si je suis satisfait de mon voyage? me demandez-vous? J'ai réussi au delà de toute espérance et une bombe gigantesque va éclater qui vous causera à tous, je l'espère la plus grande des surprises. Ces paroles que nous surprimes au passage, nous furent confirmées par le gérant M. Robitaille et à l'air joyeux de tous les lieutenants de M. Ouimet, on voit qu'un grand coups se prépare avant peu. Je vous le dis en vérité : il y aura du nouveau au Ouimetoscope et du nouveau qui surprendra tout le monde.

La semaine qui vient de s'écouler a été l'une des meilleures du Ouimetoscope, et il y a eu foule à toutes les représentations.

En dehors de l'attraction ultra spéciale que la semaine prochaine nous réserve, signalons quelques jolies vues animées d'un remarquable attrait :

L'Aventurier : Nous voyons une scène indescriptible de pathétiques : des espions en train de vendre des plans de fortification de la France à l'Allemagne.

Le jongleur maniaque, pièce de haut comique. Les filles de moulin. Une idylle indienne, etc., etc.

L'excellent chanteur Dubuisson a inscrit à son programme parmi ses plus jolies productions de chansons illustrées "Avez-vous un coeur" et "J'ai placé mon coeur" deux productions qui feront sensation.

Mlle Rickey, chantera plusieurs chansons nouvelles illustrées que M. Ouimet vient justement de rapporter de New-York.

Vous serez placés des plus confortablement par les soins de M. Lanctôt, M. Bissonnette de sa voix sonore, vous cicéronera les vues et l'orchestre Gosselin sera à la hauteur. N'oublions pas la surprise.

(Suite à la page 21)

Souffrez-vous d'une deperdition complète des forces nerveuses ?

Si vous dépensez trois dollars par jour et que vous en gagnez deux, vous êtes certain d'en arriver à la banqueroute, à moins que, par hasard, quelqu'ami riche ne vous vienne en aide.

Et cependant c'est bien là ce que des milliers d'entre nous, nous faisons à l'égard de notre santé. Par les fatigues, le surmenage, l'anxiété ou la désobéissance aux lois de la nature, l'énergie et la vigueur du corps s'épuisent plus rapidement qu'elles ne se reconstruisent, et le résultat en est la banqueroute de la santé et le dépérissement du corps.

La Nourriture du Dr Chase pour les Nerfs peut être comparée à l'ami riche, car elle fournit sous une forme condensée et facilement assimilable les véritables ingrédients dont la nature se sert pour produire l'énergie des nerfs et construire l'organisme humain.

L'insomnie, les maux de tête, l'insensations de fatigue, les moments de digestion, la perte de l'appétit, les faiblesse et d'abattement sont quelques-uns des symptômes d'épuisement qui signalent l'approche de la prostration nerveuse, de l'ataxie locomotrice et de la paralysie.

Votre système nerveux doit être reconstruit, et cela peut être accompli de la meilleure manière possible par l'usage de la Nourriture du Dr Chase pour les Nerfs, 50 cents la boîte, chez tous les marchands, ou Edmansen, Bates & Co., Toronto.

189-1

Pere Gueri de l'Ivrognerie

SAUVE SON PÈRE DE LA FIN DES IVROGNES. ECHANTILLON GRATUIT DE PRESCRIPTION SANS GOUT "SAMARIA" ARRÊTE SA PASSION DE BOIRE ET COMMENCE UNE GUÉRISON COMPLÈTE.

"Tout espoir d'empêcher mon père de boire semblait perdu, et nous en ressentions tous le déshonneur. Alors que tout allait de pis en pis, une amie m'a recommandé le 'Samaria.' J'ai appris que vous offriez un échantillon gratuit, et que le remède étant sans goût pouvait être administré secrètement. Je me suis décidée à l'essayer et j'en suis bien aise depuis. Le traitement complet que je lui ai donné l'a complètement guéri et je suis heureuse de dire qu'il ne boit plus de whisky. Quelle bonne idée j'ai eu de vous écrire ! A présent nous sommes tous heureux. Mon père dit que, de bonne volonté, il n'aurait jamais pu cesser de boire."

PAQUET GRATUIT détails complets, témoignages et prix, envoyée sous enveloppe cachetée ordinaire. Correspondance strictement confidentielle. Adresse : THE SAMARIA REMEDY CO., 51 Jordan Chambers, rue Jordan, Toronto, Canada. Aussi en vente par J. H. Harte, 580 rue Ste-Catherine-Ouest, et J.A. Marte, 150 rue Notre-Dame-Ouest.

LA PROMENADE EN OLDSMOBILE

EST UN SPORT ROYAL

Sur la piste, aux mains de chauffeurs professionnels, les autos de voyage Oldsmobile ont battu les records du monde établis par des automobiles qui coûtaient deux fois plus. Cela prouve qu'elles possèdent les meilleures qualités pour la route. Dans des courses d'endurance, des concours, des ascensions de côtes, des courses sans interruption—des amateurs ont acquis aux autos de voyage Oldsmobile plus de records que n'en établirent jamais les autres automobiles. Cela prouve qu'elles possèdent les meilleures qualités pour la route.

Mais c'est aux mains du chef de famille que l'Oldsmobile prouve que les qualités pour la route comptent. C'est une élégante auto qui fonctionne sans bruit et à la perfection en tout temps; une dame, un vieillard ou un écolier la conduisent aussi facilement qu'un chauffeur expert—c'est là notre plus forte revendication en faveur de l'Odsmobile et de ses excellentes qualités.

La grande Oldsmobile canadienne pour la famille et l'usage personnel.

Frederic Sager, St. Catharines, Ont.

Représentants Canadiens

The Olds Motor Works, Lansing, Mich.

Canadian Automobile Co. Agents Locaux **Montreal.**

177-s-6fs

PIANOS D'EXPOSITION

Le grand assortiment de pianos que nous venons de recevoir et leurs qualités incontestables méritent l'attention du public.

Les pianos HARDMAN de New-York et MELSSOHN méritent une mention spéciale.

Prix Raisonnables

Foisy Frères

210 & 216 Ste-Catherine Est, COIN SANGUINET

La FORTUNE

vous sourira si vous savez aller au devant d'elle. La seule et véritable chose à faire

POUR

cela est de travailler pour son propre compte.

VOUS

pouvez gagner beaucoup d'argent avec les VUES ANIMEES et c'est ce que nous voulons, car nous ne sommes pas jaloux du succès des autres.

Demandez aujourd'hui même toutes les informations voulues.

OUIMETOSCOPE, 624 STE-CATHERINE EST, - MONTREAL
Succ. St. John, N. B., 19 rue Charlotte.
8-jno.

RECORD FOUNDRY & MACHINE CO.

MANUFACTURIERS DE

FOURNAISES A AIR CHAUD ET DE POELES

Fonderies à Moncton, N. B., et à Montréal.

Agences : 417 St-Paul, Montréal, 59 Colborne, Toronto, 124 Princess, Winnipeg, Calgary, Vancouver.

LE MONT-ROYAL

MAGASIN DEPARTEMENTAL

Angle Mont-Royal et Saint-Laurent

Rayon de la Mode

Nos styles exclusifs, nos prix modérés ont fait que la plus grande activité n'a cessé depuis l'ouverture dans ce rayon ou se trouvent accumulées les plus hautes nouveautés en chapeaux et garnitures. Nous avons dû doubler notre personnel pour pouvoir répondre à notre clientèle qui sait apprécier l'élégance et la modicité des prix.

Rayon de la Confection puur Dames

Nous nous sommes préparés pour une saison très affairée, dans ce rayon. La variété des styles offerts, la qualité des étoffes, le fini irréprochable de nos costumes, jupes et manteaux, joint aux bas prix, font de ce rayon un des plus intéressants de notre maison, et qui expliquent bien l'affluence considérable des clientes satisfaites qui nous ont donné leurs commandes. Les quelques lignes qui suivent ne manqueront pas d'attirer un grand nombre de dames avides de faire des économies sur leurs achats.

1 lot de jupes en Vécuna noir ou bleu-marin, façon tailleur, très bien fini. Régulier $5.50, notre prix **$3.90**

Manteaux en beaver noir bleu ou brun, largeur 3/4, demi-ajusté, qualité supérieure, à $14.50, notre prix **$10.00**

Manteaux d'enfants en vert ou gris, grandeurs 4 à 8 ans, notre prix très spécial **$2.25**

Rayon des Toiles et Cotons

10 pièces, toiles à nappes non blanchie, largeur 54 pouces, valeur régulière, 40c, notre prix **25c**

Toiles à rouleaux, largeur 19 pouces, bordure rouge, qualité de 15c, notre prix **12c**

Toiles à nappes damassées blanche, largeur 56 pouces, qualité de 55c, notre prix **40c**

Serviettes pure toile, damassées, non blanchies, prix régulier la douzaine, $1.35, notre prix **$1.00**

Coton blanc anglais, fini fin comme une batiste, largeur 36 pouces Régulier 15c, notre prix **10c**

Flanellettes très jolis patrons pour robes, achetées avant la hausse des prix, ce qui veut dire 25 pour cent d'économie, qualité de 15c, 18c la verge, notre prix **12c**

Flanellette Molleton pour robes ou kimonos, grand choix de couleurs et patrons. Régulier 20c, notre prix **14c**

Rayon de la Chaussure

Bottines lacées en dongola trépointe Goodyear, points 2½ à 7, pour dames. Régulier $3.00, notre prix **$1.95**

Bottines en chevreau style Blucher, bouts en cuir verni, trépointe Goodyear, 2½ à 6, pour dames. Régulier $3.25, notre prix **$2.89**

Souliers en feutre allemand et anglais, assortiment considérable de qualités et couleurs, depuis 25c à **$2.50**

VANIER & LESAGE Limitée.

VIENT DE PARAITRE

DIEU SAUVE LE ROI — VIVE LA CANADIENNE — CHANT NATIONAL

Arrangé par L. P. Laurendeau pour orchestre, dix parties, piano, 50c.

Aussi même, pour bande fanfare.

Marche patriotique "Carillon, par L. P. Laurendeau. Très jolie marche avec version du chant patriotique "O Carillon".

Aussi, vient de paraître, No 9, Brass and Reed Band Journal, traduit par M. L. P. Laurendeau. Ce livre est certainement le meilleur paru jusqu'à ce jour.

Aussi assortiment le plus complet d'instruments de musique et de musique en feuilles du Canada.

CHAS. LAVALLEE,

35 .. Boulevard Saint-Laurent .. 35

MONTREAL.

AUX CONSTRUCTEURS D'AQUEDUCS

Nous faisons une Spécialité de Tuyaux et Accessoires pour Aqueducs.

Assortiment au complet pour convenir à toutes les pressions.

Bornes-Fontaines, Vannes, Pièces Spéciales, Boîtes en Fonte, Etc.

Demandez notre catalogue et nos prix avant de placer vos commandes.

L. H. GAUDRY & Cie., MONTREAL, 207 Edifice Gardenia. QUEBEC, 78 rue St-Pierre. HALIFAX, Edifice Roy.

AU MONT SAINT-BERNARD

On célèbrera par des fêtes grandioses, les 8, 9 et 10 courant, le centenaire de la fondation de la Congrégation des Frères de la Charité

(Correspondance spéciale à LA PATRIE)

SOREL, P. Q., 5. — Le collège Mont Saint-Bernard, de Sorel, célèbrera, les 8, 9, 10 octobre, le centenaire de la fondation de la Congrégation des Frères de la Charité. Les fêtes grandioses se préparent pour commémorer, comme il convient, cet important événement.

Le Révérend Père Amédée, supérieur général de la Congrégation, a ordonné un Triduum dans toutes les affiliations pour remercier Dieu des bienfaits innombrables dont il a comblé l'Institut depuis sa fondation.

LE PROGRAMME

Le premier jour du triduum, mardi, 8 octobre, une messe solennelle sera

Le Rév. Fr. LANDRY, supérieur du Collège Mont St-Bernard, de Sorel.

chantée dans la chapelle du collège, par M. l'abbé E. Roy, ancien chapelain et actuellement curé à Frélighsburg. Une allocution de circonstance faisant l'historique de la Congrégation, sera prononcée par le R. M. le chanoine Bernard, curé de Sorel. Le soir, une séance cinématographe sera donnée dans la salle des fêtes du Collège.

Le lendemain, mercredi, M. E. Desnoyers, ancien chapelain et présentement vicaire à Sorel, chantera la messe, et M. O. Péloquin, chapelain, redira, avec l'éloquence dont il est coutumier, ce que l'Eglise et la société doivent aux Frères de la Charité.

Le jeudi, 10 octobre, sera le grand jour de fêtes. Il y aura un déploiement de pompes extraordinaire. La veille, un feu d'artifice, lancé sur le terrain du collège, avertira la population sorelaise, que le Mont Saint-Bernard est en liesse.

Mgr A.-X. Bernard, évêque de St-Hyacinthe, comme il en a informé lui-même le R. Frère Landry, Supérieur, tient à assister aux fêtes jubilaires, pour rendre un hommage public d'admiration et de reconnaissance aux Frères de la Charité, pour le bien qu'ils font à l'Eglise, à la société et à son diocèse.

Une réception intime sera faite à Sa Grandeur par les professeurs et les élèves du collège.

LES FETES RELIGIEUSES

du 3e jour du triduum, se dérouleront à l'église paroissiale, qui, pour cette circonstance, revêtira sa parure des grands jours.

M. le chanoine J. C. Bernard, curé de Sorel, qui a été intimement lié à la fondation et au développement du Mont Saint-Bernard, chantera la messe solennelle d'actions de grâces. S. G. Mgr Bernard, assistera au trône, M. l'abbé Elie J. Auclair de l'archevêché de Montréal, l'orateur si bien goûté des grandes solennités, fera le sermon de circonstance.

Tout le Mont Saint-Bernard sera présent. Un nombreux clergé a déjà fait savoir à la direction du collège qu'il tenait à prendre part à la joie des Frères. A l'issue de la cérémonie religieuse, Mgr l'évêque donnera aux assistants la bénédiction apostolique à laquelle est attachée une indulgence plénière.

Un banquet réunira tous les invités à midi, dans une des salles du collège.

—o—

LE COLLEGE MONT ST-BERNARD

de Sorel est sous la direction des Frères de la Charité depuis 1897. Les débuts furent humbles, comme d'ailleurs, toutes les œuvres de Dieu. Mais grâce aux efforts persévérants des Frères, à l'excellent enseignement qu'ils donnent et à la belle situation du Collège, celui-ci prit un développement extraordinaire. Au-delà de 175 pensionnaires y suivent les cours. Après dix ans d'épreuve, c'est là un résultat superbe. Cette ascension continuelle vers le progrès était constatée naguère par feu Mgr Decelles. Il disait entre autres choses, dans une lettre adressée au Rév. Frère Landry, supérieur: "Je sais parfaitement que votre maison mérite, sous tous les rapports, la confiance du public. Compétence et zèle des professeurs, site idéal de votre établissement, cours commercial complet qui permet à un jeune homme d'aspirer à une position honorable dans le monde, formation morale qui ne laisse rien à désirer, en voilà autant qu'il en faut pour envisager l'avenir avec confiance et espérer que votre collège recevra de plus en plus l'encouragement du public".

Et M. C. C. Paradis, ancien maire de Sorel, donnait aussi le haut et précieux témoignage suivant:

"J'ai suivi la marche du progrès de votre collège depuis son installation à Sorel; j'ai assisté à plusieurs concours et examens; j'ai entendu les appréciations et commentaires de quantité de parents, et laissez-moi vous dire tout de suite que tous se plaisent à constater la compétence de votre corps enseignant, l'excellence de votre mode d'enseignement dans vos différents cours et la direction ferme, digne et noble que vous donnez à vos élèves et que vous imprimez à vos élèves".

Ces appréciations flatteuses venant de telles sources, montrent à l'évidence, à quel degré une haute estime sont tenus les Frères du Mont-Bernard.

Nous croyons donc rendre un service au public, surtout au public qui s'occupe spécialement de l'éducation et de l'enseignement, en donnant quelques notes succinctes sur ce collège Mont St-Bernard, de Sorel, nous réservant le plaisir de publier un compte-rendu fidèle des prochaines fêtes jubilaires.

Les directeur et professeurs du Collège Mont St-Bernard visent, avant tout, à la formation morale des jeunes gens; par l'exemple et l'enseignement, ils s'efforcent de leur inculquer la vertu, de les habituer à l'esprit d'ordre et de travail, et de leur faire acquérir des habitudes saines et bonnes, des manières polies et distinguées.

Avec une sollicitude égale, les pro-

Le Collège Mont St-Bernard, de Sorel.

fesseurs travaillent à compléter cette éducation chrétienne fondamentale par une instruction solide et variée.

Deux compagnies de chemin de fer: le South Shore Railway, ou le Quebec Southern et le Rutland fournissent, en toute saison, les communications faciles; en été, les magnifiques vapeurs de la compagnie Richelieu et Ontario offrent des accommodements au public voyageur.

La santé des élèves est l'objet d'une sollicitude toute spéciale. Une nourriture saine, abondante et variée leur est servie.

Une cour de plusieurs acres de superficie permet aux enfants de se livrer, sans gêne, à leurs joyeux ébats! Les classes abondamment pourvues d'air et de lumière, un immense dortoir, des chambres de bain, des salles spacieuses présentent toutes les conditions qu'une hygiène scolaire même scrupuleuse puisse exiger.

Les autorités du Collège Mont St-Bernard, s'inspirant de l'adage "Mens sana in corpore sano", s'efforcent de maintenir la vigueur morales des élèves en exerçant une vigilance toute paternelle sur leur santé. Dans ce but, elles favorisent les jeux sportiques et leur procurent ou font des amusements qui leur permettent de se refaire des fatigues de l'étude.

Les jeux de base-ball, de hand-ball, de hockey, de crosse, etc., sont en honneur parmi nos jeunes collégiens. A certaines époques de l'année, des parties de plaisir extraordinaires sont organisées, au grand avantage de leur développement physique et moral et de la discipline collégiale.

Aux nombreux jeunes gens qui se destinent aux carrières commerciales et industrielles, l'enseignement doit être distribué de manière que le collège soit une réelle préparation à la vie moderne. Dans un cycle régulier d'études, ils doivent acquérir les aptitudes requises pour devenir des hommes d'initiative, intelligents, instruits, étant en mesure de triompher dans les âpres luttes de l'industrie et du commerce.

Pour atteindre ce but, la Classe d'Affaires doit représenter en miniature la Banque, le Comptoir de change, le Magasin, à telles enseignes que les jeunes étudiants fassent pratiquement les transactions telles qu'elles se font dans les institutions commerciales et financières.

Justement préoccupé de répondre à des besoins nouveaux, le Collège Mont St-Bernard n'a pas hésité à s'imposer de grands sacrifices pour réaliser ce désidératum. Les départements spéciaux de la Classe d'Affaires, de la Banque, de la Clavigraphie et de la Télégraphie de ce collège ont été mis sur un pied moderne et peuvent rivaliser avantageusement avec les installations les mieux outillées.

L'enseignement comprend, en général, toutes les matières étudiées dans les meilleurs collèges commerciaux du pays et de l'étranger. Tout est mis en œuvre pour rendre l'enseignement pratique, profitable, graduel et méthodique à la fois.

SAINT-ALBANS, N. Y.

Samedi matin, entre Swanson et Burlington, Oscar Lizotte, âgé de 8 ans, a été enlevé par un étranger qui l'avait invité à monter dans sa voiture. Plus tard, l'enfant descendit de voiture et alla frapper à la porte de M. Ed. Tétrault, à Swanton Junction. L'étranger aurait tout d'abord volé la voiture dans laquelle il était monté. On se perd en conjectures sur cette étrange affaire. Le jeune Oscar Lizotte ne peut reconnaître l'individu en question dans la personne d'un matelot allemand qui a été arrêté.

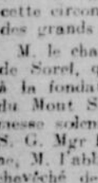

Après une grave maladie — après une grande tension physique ou mentale — employez

l'Emulsion de Scott

Elle reconstitue et soutient la force de l'homme et de la femme, de la jeune fille et du garçonnet. C'est le "tonique - nourriture" le plus merveilleux qui soit au monde.

CHEZ TOUS LES PHARMACIENS: 50 ET $1.00

La Grande Bijouterie Canadienne

Vous offre actuellement les excellentes valeurs suivantes:

Jolies petites bagues avec un seul diamant. Valeur spéciale à $5.00. Aussi une quantité extraordinaire de bagues et bijoux de fantaisie et autres, de $3.00 en montant,

Montres pour dames, MOUVEMENTS WALTHAM, GARANTIES POUR 25 ANS, 15 PIERRES, valeur $18.75, pour . . $14.50

autres pour messieurs, MOUVEMENTS WALTHAM "filled case" valeur spéciale $15.50

Bagues d'engagement, avec diamants ou autres pierres précieuses, très jolis modèles, à des prix modérés, de $5 à $25, et autres jusqu'à $350.

Jones de mariage, élégants, étroits, bombés, manufacturés par moi-même.

Corbeilles à fruits, valeur $4.00, pour $2.75
Services à déjeuner régulier $6.75, pour $5.50
Corbeille, VALEUR SPECIALE $5.50
Horloges dorées, avec Cupidon. Valeur spéciale $5.00, pour . . . $3.75
BRACELETS plaqués en or, de $1.50 à $12.00
Bagues avec diamant, de $9 à $450
Jolis pendants avec diamant, de $25 à $400

HENRI SCOTT,

479 RUE STE-CATHERINE EST,

Tel. Bell Est 761. • Près St-André.

Vous vous éviterez les

Terribles Souffrances

DU **Rhumatisme** de quelque nature qu'il soit, à l'aide du merveilleux

Remède d'Albert

(Albert Rheumatic & Gout Remedy)

30 ans de succès

$1.00 la bouteille partout.

A. E. HUGHES & CO.

101 rue St-François-Xavier, Montréal, Canada.

189-P. et H.

GRAPHOPHONES COLUMBIA

A DISQUES ET A CYLINDRES

LE MEILLEUR, LE PLUS SIMPLE, LE MIEUX FINI.

Le plus grand choix de Records.

Sur COMPTANT ou à CREDIT

Foisy Frères

210 & 216 Ste Catherine Est, COIN SANGUINET

DEMANDEZ NOS CATALOGUES.

POUR COMPLETER

l'élégance de votre mise ne manquez pas de venir me voir quand vous aurez besoin de

Chapeaux et Merceries Fashionables.

Mon assortiment pour saison d'automne est d'une variété tout à fait exceptionnelle.

HERCULE DESJARDINS,

Coin St-Denis et Mont-Royal. Succ. 1959 rue St-Laurent.

Vous avez l'économie du combustible avec nos fournaises "Tortue." à eau chaude, etc., etc.

No 1—$3.18 No 2—$4.18 No 3—$5.18

Ferronnerie, Peintures, Vitres, Gazeliers et Electroliers, etc.

Nous avons un superbe et considérable assortiment dans la chaussure.

FORMES AUTOMNE 1907

Une visite à notre magasin vous sera d'une grande économie.

Maison JEAN PAQUETTE,

Seuls agents de la "Star Iron Co." 1353-1355 BOULEVARD ST-LAURENT

Les Caractéristiques DE NOS NEW MARKET

C'est surtout l'extrême élégance qui les distingue, élégance qui se trouve si bien illustrée dans la vignette ci-contre.

La coupe ample et pleine de symétrie qui donne aux plis de l'arrière cette régularité qui reste même jusqu'à complète usure.

La taille juste au bon endroit, et cela quelle que soit la stature ou la corpulence de l'individu.

Les épaules athlétiques sans excès et dont l'ampleur contraste admirablement bien avec l'ajustement de la taille.

L'harmonie du tout, la concavité des plis si bien drapés, le je ne sais quoi d'individuel et de distingué qui s'en dégage, l'impeccable élégance et la correction de l'ensemble, vous ne l'aurez que chez

Jos. Lamoureux & Cie,

Marchands Tailleurs Fashionables

Coin Ste-Catherine et St-Hubert.

Le Véritable Restaurateur de la Santé

LE VIN SAINT-MARTIN

Le Tonique-Reconstituant par Excellence

Il n'y a pas de faiblesse qui résiste à l'usage de ce Vin sans Rival.

En vente chez les principaux marchands et pharmaciens de la Province de Québec et dans les pharmacies suivantes: Quenneville et Guérin, 90 Ste-Catherine Est, 307 St-Antoine, 701 Notre-Dame Ouest, 2002 Boulevard St-Laurent, 1387 Ste-Catherine Est, 700 Ste-Catherine Est, 390 Ontario Est.

DISTRIBUTEURS GENERAUX:

MAISON FOURNIER-FOURNIER, Limitée,

SAINT-HYACINTHE, P. Q.

Les Derangements d'Intestins chez les Petits Enfants

sont une cause de souffrances pour le bébé, d'inquiétudes et de fatigue pour les parents. La mère prévoyante tient toujours à portée de sa main pour ces cas pressants, une bouteille du Premier Sirop préparé pour la guérison prompte et radicale des COLIQUES, de la DIARRHEE, de la DYSENTERIE et des douleurs de la DENTITION. 60 ANS DE SUCCES.

25c la Bouteille chez les Marchands ou par la Poste.

THE WINGATE CHEMICAL, Ltd., Montreal, Canada.

ONE CENT 1907

ACHETEZ une CARTE POSTALE AU COÛT D'UN CENTIN AUJOURD'HUI ET NOUS VOUS ENVERRONS CE LIVRE DEMAIN

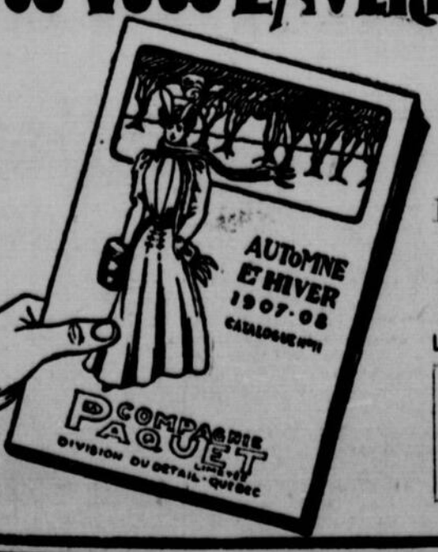

CARTE POSTALE

L'ADRESSE DOIT ÊTRE ÉCRITE SUR CE CÔTÉ

La Cie Paquet Limitée
Division du Détail
Quebec P.Q
Dep C.P.M.

OFFRE SPECIALE

ENVOYEZ-NOUS ce coupon avec votre nom et votre adresse, et nous vous dirons le moyen d'obtenir une paire de Gants de Kid Français, pour Dames.

ABSOLUMENT GRATUITE

Cette offre est pour très peu de temps; découpez ce coupon et adressez-le immédiatement à

La Cie PAQUET, Ltee, Division du Detail, Quebec, P. Q

COUPON

Veuillez me laisser savoir par le retour de la malle tous les détails concernant votre offre spéciale dans la PATRIE.

Nom. . . . . .

Adresse. . . . . .

NOTES D'ART

Promenades d'atelier

CHARLES HUOT

Un événement artistique, sur lequel, d'ailleurs un critique averti et un écrivain disserta dans un de nos périodiques a attiré l'attention du public: c'est le retour au pays dans sa bonne vieille ville de Québec, de M. Charles Huot, artiste-peintre bien connu, dont l'éloge mérité ne semble plus à faire. En effet, cet artiste québecquois et canadien dans l'âme, (ses œuvres le prouvent), nous est arrivé il y a deux mois à peine, précédé de toute la sympathie bienveillante qui s'attache au malheur qu'il a éprouvé, qui a brisé son cœur d'époux, ainsi que de la renommée que ses études suivies aux écoles des Beaux Arts à Bruxelles (Belgique), et ses travaux exécutés dans les ateliers de peinture, lui ont justement et méritoirement acquise.

A peine installé, nouvellement déballé, qu'il se sent bien chez lui dans l'atelier qu'il s'est choisi (27 rue St-Jean), aux fenêtres largement éclairées, au plancher que recouvre un riche tapis d'orient, aux murs couleurs sombres ornés de tentures multicolores, un divan, quelques chaises composent l'ameublement de cet intérieur, écho de l'art.

Nous causons naturellement de son dernier voyage au pays flamand, d'où il rapporte maints souvenirs et anecdotes. Sur notre demande, avec cette urbanité, cette franchise et cette aisance d'allures et de manières qui, le distingue, il étale (entre amis) les richesses de ses cartons, où nous découvrons de belles et fortes études de nu: Bustes et torses (morceaux antiques) qui tous se recommandent par la perfection du modelé, la souplesse et la grâce de la forme, le tracé de la ligne et l'harmonie des contours; ces qualités de métier, jointes à la pure idéalité, couronnées par l'élévation du sentiment, en font des œuvres vraiment artistiques: "C'est l'homme admiré à la nature!"

Mais ce qui surtout attire notre attention, et fixe l'œil, ce sont les "toiles" toutes fraîchement déballées au hasard de la pièce, qu'éclaire la douce et pourtante lumière d'une fin d'après-midi d'automne.

De ces peintures sur lesquelles nous avons jeté le coup d'œil d'amateur épris de sensations esthétiques notons entre autres, celle qui nous représente une femme, comme affaissée sous le poids d'une très grande douleur: "Une étude d'expression me dit le peintre".

L'on ne saurait de fait, oublier la poignante souffrance empreinte sur cette figure aux traits émaciés, placée dans un demi jour, qui en fait davantage ressortir l'affreuse pâleur. L'artiste nous la représente assise, vêtue de voir, la taille drapée dans une robe de tulle aux plis ondulés et flottants, s'appuyant doucement au dossier d'un sofa, tandis que l'autre bras tombe sans force et que la main aux veines bleues et gonflées repose presque inerte sur le genou. Tellement tout dans son attitude exprime la profonde amertume, la cuisante blessure, le trait empoisonné qui a percé ce cœur endolori, que porte en écharpe cette pauvre femme: mère ou épouse éplorée, que sais-je?

Mais, comme tout dans la nature est aussi harmonie et variété, nous remarquons tout contre, une autre "toile" d'un genre tout différent, aux tons et couleurs orientales: c'est un "Singalais" au repos. En effet, celui-ci paresseusement étendu sur un divan, recouvert de riches étoffes et draperies, les pieds sur un tapis aux teintes voyantes et multicolores, fait une sieste qui suggère le "far niente" des peuples de l'orient, qu'alanguissent les ardeurs d'un soleil tropical. Avec sa tête énorme, ses cheveux noirs et bouclés, le teint cuivré, les yeux rêveurs, et coiffé du traditionnel turban, sa longue pipe à côté de lui; il nous fait plutôt l'effet d'un fumeur invétéré qui trompe la longueur et la monotonie des heures et se perde dans des nuages de fumée odorante durant lesquelles la vie apparaît tout en rose.

Nous remarquons encore dressé sur son chevalet un portrait, type d'italien, sur la figure duquel se lit la finesse et la culture de la race latine, et dont les traits s'illuminent à la lueur rougeâtre d'une bougie; c'est un "effet" de lumière bien caractéristique, qui illustre bien les qualités de dessin et de l'expression, en même temps que la mise en valeur de tonalités observées.

A mentionner aussi deux autres toiles, deux très bonnes études prises sur le "vif", sujets d'école moderne donnés en concours: l'une d'elles, nous montre "un jeune athlète, bien campé sur ses jambes, tenant en mains à la hauteur de la tête un fleuret; ce qui nous permet de juger de sa force herculéenne, au jeu des muscles et des tendons des bras, à la forte carrure des épaules à la largeur de la poitrine, à la charpente osseuse de ce lutteur gréco-romain sur lequel l'artiste semble avoir épuisé tout son art réaliste.

A la force masculine, le peintre a voulu unir la faiblesse féminine, et autre sujet non moins bien traité est une "femme assise," le dos tourné à la lumière. Ici la pose aisée et gracieuse, la tête légèrement penchée, les cheveux noirs et abondants tombants en torsade sur la nuque d'une blancheur d'albâtre, accuse de la délicatesse et de la finesse du modelé, auquel s'ajoute le souci du détail anatomique relevé par la chatoyante tonalité et transparence des carnations; ce qui dénote chez lui "la puissance d'observation et de conscience mises au service d'une plus haute conception de l'art!"

— En effet, un beau souffle d'idéalisme anime ces deux œuvres d'atelier. L'on assiste alors presque, comme par enchantement, au triomphe et au couronnement de ce "jeune athlète" si bien planté et si bien entraîné pour la lutte finale; comme, d'ailleurs, aussi nous saluons, celui non moins glorieux remporté d'assuré d'avance par tous les charmes et toutes les séductions de la beauté et de la grâce de cette "Eve Victorieuse."

Nous nous arrêtons encore devant quelques coins de paysages, qui témoignent d'un goût prononcé et d'une haute compréhension des beautés de la Nature, "ce grand livre ouvert devant nos yeux."

Quels bons moments l'on passe ainsi à causer de choses artistiques qui élèvent l'âme, et même de l'avenir de l'art sous toutes ses formes dans notre beau pays, qui attend toujours de nos gouvernants éclairés et sympathiques, la création d'un budget des "Beaux Arts" dans notre chère province de Québec.

Nous vous en voudrions de ne pas attirer l'attention des amateurs et collectionneurs sur la galerie de peintures, œuvres déjà vieilles du "maître," mais toujours pleines d'actualité vivante, exposées en vente chez M. Cyrille Daguet, horloger, entre autres: "Un coucher de soleil au bout de l'Ile d'Orléans;" "La Fileuse;" "Le Fabriquant" de raquettes et traines sauvages; "Un vieux fumant sa pipe; "La Tisseuse à son métier;" lesquelles en leur rustique simplicité rappellent la première et la bonne manière de rendre les scènes de la vie familière, les mœurs et coutumes très canadiennes, qui sont l'âme même des choses et des gens de par "chez nous," et la marque distinctive et caractéristique d'un art vraiment national.

JULES S. LESAGE.

Ste Foy, Québec, 1er octobre 1907.

P.S.— A noter en passant devant les vitrines de cet établissement remplies d'objets d'art "nouveau" ou "genre ancien," deux bonnes toiles, très couleur locale, qui en leur impressionnisme révèlent un sens exercé des nuances, des tons et des valeurs; ces jolies "marines" sont dues au pinceau avantageusement connu de M. Franchère, artiste-peintre de Montréal.

J. S. L.

L'INSPECTION DES ECOLES

En réponse à un article de la "Gazette," un inspecteur médical des écoles écrit à ce journal une lettre dans laquelle il dit: Votre article du deux octobre, au sujet de l'inspection des écoles est de nature à induire en erreur. Les enfants ne sont pas renvoyés de l'école parce qu'ils ont des dents gâtées, pas plus que parce qu'ils mâchent de la gomme. Il faut sans doute exercer beaucoup de tact dans cette inspection médicale. L'institution est nouvelle en Canada, et beaucoup de parents (surtout ceux qui devraient connaître mieux), ne trouvent pas nécessaire cette intervention des autorités. Tous les enfants qui ont été renvoyés l'ont été pour des raisons valables. De plus, la question de la carie des dents est très importante, et on n'est pas donner "une fausse impression" que de dire que les trois quarts des dents d'un enfant sont perdus faute d'entretien. C'est le devoir des parents de surveiller les dents de leurs enfants, car la santé, la force et le succès dépendent de la condition des dents. Plus d'un jeune homme a manqué une belle situation pour cette seule raison— l'armée, la marine, la police, etc.— pour ne pas mentionner le cas de cette jeune femme qui se voit privée de son plus bel ornement naturel par suite de l'inexcusable négligence des parents. C'est le devoir de la presse d'assister les inspecteurs dans la tâche délicate qui leur a été confiée. Les autorités veilleront à ce qu'ils ne dépassent le but.

UN MEDECIN,
Inspecteur des écoles.

2 octobre.

LE PREMIER COUPON PARAIT LUNDI

MIEUX que la photographie sur carte
MIEUX que le dessin
MIEUX que la peinture
MIEUX que tout ce que vous avez vu

Les portraits, d'après le nouveau procédé "BROMURINE", sont de vraies merveilles de ressemblance. La vignette ci-contre vous en donne un exemple frappant.

CE SONT DES PORTRAITS QUI PARLENT

Vous attendiez toujours une bonne occasion, vous n'en trouverez jamais de meilleure que celle-ci. Voici les

CONDITIONS

Pour les portraits "BROMURINE", buste

Découpez dans "La Patrie" de LUNDI et MARDI,
LES 7 et 8 COURANT.

Le Coupon qui Paraîtra à ce Même Endroit.

Et apportez-nous-le avec 50 cts en argent ou mandat-poste, avec votre photographie sur carte, au dos de laquelle écrivez votre nom et votre adresse lisiblement.

Les clients en dehors de la ville de Montréal et de la Banlieue devront ajouter 40 cents pour frais d'emballage et d'expédition pour chaque portrait.

Les coupons sont de rigueur; il en faudra 2 pour chaque portrait.

La photographie vous sera remise en parfait ordre, en même temps que le portrait "BROMURINE". Les grandeurs "Cabinet" sont préférables. Nous ne pouvons assurer satisfaction d'après toutes les photographies sur zinc, d'aucunes sont très défectueuses, les traits étant presque tous effacés.

Ne manquez pas cette occasion de vous procurer un Souvenir de famille. Adressez toutes commandes à

GALERIE DES BEAUX-ARTS CANADIENS, 563 Rue Saint-Laurent, Montréal.

LES ECOLES DU SOIR

Dans notre compte-rendu des écoles du soir publié hier, nous avons omis les photographies des sympathiques directeurs des écoles Belmont et

M. J. V. DESAULNIERS, principal

M. PATRICK AHERN, principal de l'école Sarsfield, 97 rue du Grand Tronc, Pointe St-Charles.

Sarsfield: M. J. V. Desaulniers et M. Patrick Ahern.

Nos lecteurs verront sans doute avec intérêt les traits de ces distingués messieurs qui dirigent avec tant d'habileté les écoles confiées à leur garde.

ST-SEBASTIEN D'AYLMER

ST-SEBASTIEN, 5. — La semaine dernière nous avons eu nos "Quarante-Heures." Plusieurs prêtres sont venus prêter leur concours à notre dévoué pasteur. Ce sont les abbés Deschênes, de St-Samuel; Gaulin, de Ste-Cécile de Whitton; Proulx, de Evariste; Gosselin, de Ste-Martine; Belleau, de Lambton; Pelletier, de St-Romain de Winslow, et Soucy, de St-Ludger.

—M. J. P. Fortin, instituteur, est allé ces jours derniers à Lambton, assister aux conférences pédagogiques données par M. Côté, inspecteur d'écoles.

—A eu lieu ces jours derniers à St-Michel, le mariage de M. Victorien Garon, fils de M. T. Garon, marchand de St-Sébastien, avec Mlle Estelle Théberge, fille de M. J. Théberge, cultivateur.

Les mariés avaient pour témoins, MM. T. Garon et J. Théberge.

La bénédiction nuptiale a été donnée par l'abbé J. Garon, de Notre-Dame des Anges, oncle du marié. Après le mariage un somptueux déjeûner a eu lieu chez les parents du marié et de la mariée.

A l'occasion des noces, il y a eu mercredi soir une jolie soirée de musique et déclamation. Parmi les invités, on remarquait les abbés Garon, de Notre-Dame des Anges; Michaud, vicaire à St-Michel; P. M. Meunier, de St-Sébastien; MM. et Mmes Linière Jacob, Louis Boutin, père, M. Napoléon Paradis, M. et Mme Louis Boutin, fils, J. Meunier, Alp. Paradis, Ambroise Gendron, Alph. Blouin.

Si vous voulez un manteau chic, de belles fourrures, allez donner votre commande chez Armand Doin, le doyen des marchands de fourrures, 76 rue Notre-Dame Est, Tel. Bell Main 1146.

3-5

ST-PAUL D'ABBOTSFORD

ST-PAUL D'ABBOTSFORD, 4. — Nous annoncions avec regret la mort de Mme Adélina Dames, épouse de M. Grégoire Nadeau, rentier chez son fils M. Polydore Nadeau, hôtelier de St-Paul d'Abbotsford.

Mme Grégoire est morte subitement. Les funérailles ont eu lieu lundi. Le service a été chanté par M. Dutilly, curé de la paroisse, avec MM. Phaneuf et Larose comme diacre et sous-diacre.

Conduisaient le deuil, M. Urthur Chauvin, maire et Alfred Rainville. Les porteurs étaient MM. T. Stebben, A. Ducharme, Adolphe Bussière, P. Dupuis, Eug. Gauthier, Rocheleau.

La défunte laisse pour la pleurer son époux et six enfants, trois garçons et trois filles, ainsi que trois frères: MM. Alphonse, Albert et Ludger Dames, tous trois de Cohoes, N.-Y., Rémi Thibodeau, de Fall-River, Mass; son petit-fils Maureau Nadeau, du Séminaire de Marieville; et Irène Nadeau. La défunte était âgée de 65 ans.

GRATIS POUR VOUS, MA SŒUR,

GRATIS pour vous et pour toute femme souffrant de maladies féminines.

Je suis femme.
Je connais les souffrances de la femme.
J'y ai trouvé le remède.

J'enverrai absolument GRATIS mon TRAITEMENT DOMESTIQUE, avec des instructions complètes à toutes celles qui souffrent de maladies propres à leur sexe. Je veux faire connaître ce remède à TOUTES les femmes, à VOUS, ma lectrice, pour vous-même, votre fille, votre mère ou votre sœur. Je veux vous apprendre comment vous guérir vous-même chez vous sans le concours du médecin. Les hommes NE PEUVENT comprendre les souffrances des femmes. Mais nous, femmes, SAVONS PAR EXPERIENCE que nous en connaissons plus long que n'importe quel médecin. Je SAIS que mon traitement domestique est un remède sûr et certain contre les PERTES ANORMALES, ULCERATION, DEPLACEMENT OU CHUTE du principal ORGANE FEMININ, PERIODES ABONDANTES, RARES OU DOULOUREUSES, TUMEURS INTERNES, aussi DOULEURS .. LA TETE, AU DOS ET AUX INTESTINS, DOULEURS AU DORSALE, MELANCOLIE, DESIR DE PLEURER, ACCES DE CHALEUR, FATIGUE, MALADIE DES REINS ET DE LA VESSIE, QUAND D'UNE DOULEUR LANCINANTE A L'EPINE ILS SONT DUS A LA FAIBLESSE PARTICULIERE A NOTRE SEXE.

Je désire vous envoyer un TRAITEMENT COMPLET DE DIX JOURS TOUT A FAIT GRATUITEMENT, afin de vous démontrer que vous pouvez guérir seule, chez vous, facilement, promptement et sûrement. Rappelez-vous que ça NE VOUS COUTERA RIEN d'essayer le traitement complet, et si vous désirez continuer, ça ne vous coûtera qu'environ 12 cents par semaine, soit moins de 2 cents par jour. Ça ne vous empêchera pas de travailler et de vaquer à vos occupations. ENVOYEZ MOI VOTRE NOM ET VOTRE ADRESSE, dites-moi ce que vous avez, si vous le désirez, et je vous enverrai le traitement pour votre cas, tout à fait gratuitement, dans une enveloppe ordinaire, par le retour du courrier. Je vous enverrai aussi GRATUITEMENT, mon livre "WOMAN'S OWN MEDICAL ADVISER", avec vignettes explicatives montrant pourquoi les femmes souffrent et comment elles peuvent se guérir facilement, chez elles. Toutes les femmes devraient l'avoir, afin de pouvoir SE RENSEIGNER. Ainsi, quand le docteur dit: "Il vous faut subir une opération", c'est à vous de décider. Des milliers de femmes se sont guéries avec mon remède de famille. Il les guérit TOUTES, VIEILLES COMME JEUNES. Aux mères qui ont des filles je cliquerai un traitement simple, à domicile, qui guérit la maladie verte et les pertes douloureuses ou anormales, chez les jeunes personnes. Il en résulte toujours de la santé ou du bien-être. Où que vous résidiez, je puis vous nommer quelques femmes de votre localité qui peuvent dire par expérience, à quiconque souffre que ce TRAITEMENT DOMESTIQUE GUERIT réellement toutes les maladies des femmes et les rend toutes robustes et bien portantes. ENVOYEZ MOI VOTRE ADRESSE et le traitement gratis de dix jours est à vous, ainsi que le LIVRE. Ecrivez aujourd'hui, vu que vous pouvez ne plus revoir cette offre. Adressez:

Mme M. SUMMERS, BOITE H. 44, WINDSOR, ONT.

ON OBTIENT UNE

BELLE POITRINE

au moyen des **"PILULES ORIENTALES"** seul produit qui, en deux mois, développe et raffermisse les seins, faisant disparaître les saillies osseuses des épaules et donnant au buste de la femme un gracieux embonpoint sans épaissir la taille. Approuvées par les sommités médicales les "Pilules Orientales" sont bienfaisantes pour la santé et réussissent aussi bien chez la femme que chez la jeune fille. — Traitement facile. — Résultat durable. Renommée universelle.

J. RATIÉ, Pharmacien de 1re cl., 8, Passage Verdeau, Paris.
Le flacon avec notice $ 1.75.
Représentant à Montréal: Arthur DÉCARY, Phien.
(Angle des rues Saint-Catherine et Saint-Denis).

PATERSON'S

Nouveaux Biscuits délicieux, exquis .... faits de crème de blé ..... tentants et d'une friabilité exquise. En boîtes en fer-blanc seulement de bons épiciers. Achetez par nom. 137

Cambridge Wafers

Souffrez-vous de faiblesse, débilité, pâles couleurs, battements de cœur, douleurs dans le dos, les cotés, maux de tête; ou de périodes difficiles, douloureuses ou supprimées? Prenez le ***"REMEDE DU Dr FRED. DEMERS POUR LES FEMMES,"*** qui vous guérira et vous rendra les forces et la santé.

Si vous êtes atteinte des Troubles du Retour de l'Age ou du Beau Mal, douleurs dans le bas ventre, les membres, Constipation, Etourdissements, Essoufflements, Chaleurs, Maux de Tête, Enflure des pieds et autres inconvénients? Prenez le ***"REMEDE DU Dr FRED. DEMERS POUR LES FEMMES,"*** qui vous débarrassera et vous rendra aussi alerte et jeune que jamais.

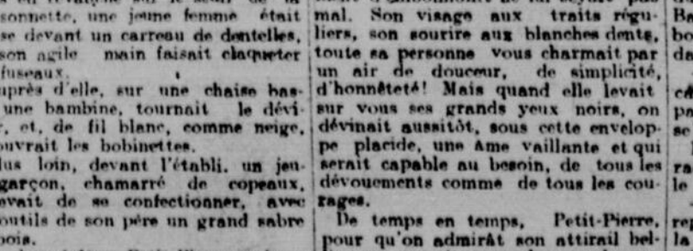

Prix: Remède, 50 cents la boite, 3 pour $1.25; Lotion, 50 cts la bouteille; Extrait Orchitique, petite bouteille, $1.25, envoyés sur réception du montant. Si vous ne pouvez vous les procurer, écrivez, ayant toujours soin de faire enregistrer votre lettre.

Si vous avez le grand désagrément d'avoir dans la figure des boutons, petits vers, rousseurs, masques, dartres, ou autres éruptions quelconques, le ***"REMEDE POUR LES FEMMES,"*** pris avec persévérance, en employant en même temps la ***LOTION*** pour la figure, aussi du ***Dr FRED. DEMERS,*** vous en délivrera entièrement et vous procurera surement un beau teint.

Dans le cas de maladies nerveuses graves, agitation, attaques de nerfs, découragement, insomnie, idées noires ou fixes et autres troubles quelconques du cerveau? Prenez avec grande confiance ***"L'EXTRAIT ORCHITIQUE DU Dr FRED. DEMERS,"*** et quelle que soit la nature ou la gravité de la maladie, vous pouvez être assurées de votre guérison.

Consultations Gratuites ***tous les après-midi, au No 1387 rue St-Laurent. Venez voir notre médecin consultant, un des spécialistes des plus éminents; il ne vous en coûtera absolument rien. Si vous ne pouvez venir, écrivez les détails de votre maladie, il vous dira le Remède à prendre et tout ce qu'il y a à faire pour obtenir votre guérison.***

Adressez toutes correspondances comme suit:

LA SOCIÉTÉ SCIENTIFIQUE, 1387 RUE SAINT-LAURENT, MONTRÉAL.

NOUVEAU FEUILLETON DE "LA PATRIE"

Le Serment de Madeleine

Par CHARLES DESLUY

Reproduction autorisée par les journaux ayant un traité avec la Société des Gens de Lettres.

I

JEAN MICHAUD

Il y a de cela une quinzaine d'années, je passai le mois de juillet à Vittel, dans les Vosges.

Ce ne sont pas encore les grandes Vosges pittoresques, mais déjà le pays est accidenté, verdoyant. A travers de riantes prairies, coupées par des saules, une petite rivière serpente dans la vallée. Un vignoble, diverses cultures s'étagent aux flancs des collines, qui ferment autour de vous comme un vaste amphithéâtre. Quelques cimes sont couronnées de bouquets de bois; l'un d'eux est l'avant garde d'une véritable forêt.

Les sources, très efficaces dans un grand nombre de maladies, sont au milieu d'un parc de création moderne. On aperçoit, parmi ses ombrages, l'hôtel, les galeries, les buvettes. Tout cela était alors dans l'enfance, très isolé, presque ignoré. Une oasis, mais qui sera quelque jour célèbre! Vittel est appelé à devenir un autre Vichy.

En attendant, on y jouit d'un large horizon, d'un air salubre et d'un grand calme. Le village, ou plutôt le bourg, car c'est un chef-lieu de canton, éparpille ou groupe à plus d'un kilomètre de là ses Blanches maisonnettes aux toits rouges. Par exemple, n'en approchez pas: ce ne sont, en réalité, que de laides masures, entretenues à la diable et qui ne réjouissent nullement le regard. Cette émulation de bien-être et de dignité humaine, ce souffle du progrès qui, depuis un demi-siècle, assainit et transforme les communes de France, n'est pas encore arrivé jusque-là.

Je fus donc agréablement surpris, certain soir, en découvrant vers le milieu du pays, quoique peu à l'écart, une avenante demeure en façon de chalet. Tout y respirait l'ordre, la propreté, la prospérité, voire même une sorte de coquetterie campagnarde. Il y avait des fleurs et des allées bordées de buis dans le jardin qui l'entourait. Sur la façade un rosier grimpant, des jasmins. Ce n'était pourtant que la maison d'un menuisier.

Il était là, travaillant à son établi. Je vois encore sa bonne et cordiale figure, son regard clair, son gai sourire; je retrouvais, en cherchant un peu, le rustique refrain qu'il chantait pour se donner du cœur à l'ouvrage.

L'écouter, le regarder, suffisait pour se dire:

—Voilà un homme heureux! voilà un honnête homme!

Précisément, une avarie de voyage était arrivée à ma malle; je m'avançai pour savoir s'il voudrait bien la remettre en état.

—Avec plaisir! s'empressa-t-il de répondre, et pareillement tout ce dont monsieur voudra bien me faire honneur.

En retirant son bonnet de laine, il venait de me montrer un front déjà dégarni, des cheveux grisonnants. Ce n'était plus le jeune homme ou du moins l'homme jeune que j'avais supposé. Il approchait de la cinquantaine.

Dès le lendemain, je lui envoyai la malle en question par l'aide-jardinier, qui faisait aussi les commissions de l'hôtel.

Ce brave garçon, quelque peu naïf et bavard avait nom Barnabé.

Dès que je lui eus expliqué ce dont il s'agissait:

—Ah! ah! fit-il, c'est de la besogne pour Jean Michaud. Monsieur sera content.

—C'est donc un habile menuisier?

—Très habile, et de plus charpentier, sculpteur, architecte... Un travailleur fini, quoi! et qui ne refuse jamais l'ouvrage, à preuve qu'on lui reproche d'accaparer tout celui des environs...

—Qui lui reproche cela?

—Des envieux! des jaloux! Mais pas moi, foi de Barnabé! Voilà plus de quinze ans qu'il trouve moyen de m'employer pendant la morte saison du jardinage. Je suis alors comme qui dirait son apprenti, son ouvrier. C'est la crème des patrons... Je ne le blâme que d'être un peu fier.

—Fier!... Comment?

—D'abord et d'une, on ne le voit jamais au cabaret, comme tout un chacun. Jean Michaud ne se plaît qu'en famille.

—Il est marié?

—Plutôt deux fois qu'une, sauf votre respect. Il a, de sa première femme, un fils qui est sous les drapeaux... et déjà lieutenant, s'il vous plaît! De la seconde, Mme Madeleine, deux enfants: Jeannette et Petit-Pierre. Faut voir la façon dont ils sont éduqués, attifés, débarbouillés... C'est pas ici l'usage, et les autres femmes en clabaudent contre la mère, tout comme les hommes contre le père, par rapport au cabaret. Soyons justes! N'y pas aller du tout, c'est par trop peu.... et pas naturel.

Sur cette conclusion, Barnabé s'éloigna, portant ma malle sur l'épaule.

Elle se retrouva dans ma chambre, le lendemain, soigneusement réparée, presque neuve.

J'allai quelques jours plus tard, chez Jean Michaud, pour savoir de combien je lui étais redevable.

Sans doute, il travaillait dans les alentours, car je n'entendis pas en approchant, le bruit de sa chanson. Je ne l'aperçus pas dans l'atelier; mais en revanche sur le seuil de la maisonnette, une jeune femme était assise devant un carreau de dentelles, où son agile main faisait claqueter les fuseaux.

Auprès d'elle, sur une chaise basse, une bambine, tournait le dévidoir, et, de fil blanc, comme neige, recouvrait les bobinettes.

Plus loin, devant l'établi, un jeune garçon, chamarré de copeaux, achevait de se confectionner, avec les outils de son père un grand sabre de bois.

Ce devait être Petit-Pierre et Jeannette.

Barnabé m'avait dit vrai: ceux deux beaux enfants, propres et bien tenus, faisaient disparate avec les galopins en guenilles que je venais de rencontrer en traversant la partie inférieure du bourg.

Quant à la jeune femme, rien qu'aux regards, aux sourires qu'elle leur adressait de temps en temps, ont eût deviné leur mère, celle que Barnabé appelait, non sans une pointe d'ironie respectueuse, madame Madeleine.

C'était bien la compagne de l'artisan rural, la femme du patron, du petit entrepreneur: la bourgeoise. — Son costume différait à peine de celui des autres paysannes; mais pas une tache, rien de chiffonné, rien de débraillé, quoique ce fût par une chaude journée de juillet. La camisole et la cornette semblaient sortir de l'armoire au linge.

Une notable différence d'âge existait entre Madeleine et son mari.— Elle ne devait guère avoir dépassé trente ans. Elle était grande et bien prise dans sa taille. Un commencement d'embonpoint ne lui seyait pas mal. Son visage aux traits réguliers, son sourire aux blanches dents, toute sa personne vous charmait par un air de douceur, de simplicité, d'honnêteté! Mais quand elle levait sur vous ses grands yeux noirs, on devinait aussitôt, sous cette enveloppe placide, une âme vaillante et qui serait capable au besoin, de tous les dévouements comme de tous les courages.

De temps en temps, Petit-Pierre, pour qu'on admirât son attirail belliqueux, venait caracoler sur la route, au grand soleil, devant sa mère et sa sœur abritées à l'ombre de la maison. Elles se départissaient un instant de leur travail et on riait.

L'horloge de l'église sonna trois coups. Madeleine n'eut qu'à dire un mot, à faire un signe, l'enfant tapageur alla prendre son livre et, s'asseyant sur la pierre du seuil, il vint apprendre sa leçon.

Moi, je m'étais assis à quelques pas de là, sur le banc d'une masure voisine, et tout en feignant de lire un journal, j'observais à la dérobée, ce touchant tableau.

Jeannette finit par s'inquiéter de ma présence. Au mouvement de ses lèvres, je compris qu'elle me signalait à l'attention de sa mère, qui, seulement alors, me regarda. Surpris en flagrant délit d'indiscrétion, je me mis debout et la cornette s'inclina.

J'allais me retirer, mais je me ravisai. Il était tard, j'avais faim, et, sans doute, il n'y avait pas d'auberge dans le bourg.

Je me présentai, je dis mon nom, mon état, mon domicile, et j'ajoutai que j'étais en villégiature à Vittel, pour ma santé.

Madeleine me répondit avec une politesse exquise, mais sans me faire la moindre invitation.

Je me hasardai à lui demander si elle pouvait me recommander quelque auberge.

—Il n'y a pas d'auberge ici, répondit-elle, mais si vous voulez vous contenter de notre pauvre ordinaire, nous serons heureux de vous recevoir.

Je n'avais pas besoin de me faire prier. Je remerciai, j'acceptai, et je me retirai, en promettant de revenir à l'heure du dîner.

Jeannette me reconduisit jusqu'à la barrière du jardin, et, tout en marchant à côté de moi, elle me dit:

—Maman ne vous a pas invité, parce qu'elle ne sait pas si papa voudra bien vous recevoir.

—Et pourquoi ne le voudrait-il pas?

—Parce qu'il est très fier, et qu'il ne veut pas que maman reçoive personne.

—Mais, mon enfant, je ne suis pas un étranger, je suis un ami de votre père, puisque je lui ai confié ma malle.

—Oh! papa ne connaît pas encore votre malle, répondit-elle naïvement, mais vous pouvez être sûr qu'il vous aimera, parce que vous êtes bon pour maman.

Je ne pus m'empêcher de sourire à cette réflexion d'enfant, et je lui demandai si elle aimait beaucoup sa mère.

—Oh! oui, répondit-elle, et Petit-Pierre aussi, et papa aussi, et tout le monde aussi.

Je lui demandai encore si elle aimait son père.

—Oh! oui, répondit-elle, mais pas comme maman.

Je lui demandai encore si elle aimait son frère.

—Oh! oui, répondit-elle, mais pas comme papa.

Je lui demandai encore si elle aimait Barnabé.

—Oh! oui, répondit-elle, mais pas comme Petit-Pierre.

Je lui demandai encore si elle aimait le bourg.

—Oh! oui, répondit-elle, mais pas comme la maison.

Je lui demandai encore si elle aimait le jardin.

—Oh! oui, répondit-elle, mais pas comme les fleurs.

Je lui demandai encore si elle aimait les fleurs.

—Oh! oui, répondit-elle, mais pas comme les oiseaux.

Je lui demandai encore si elle aimait les oiseaux.

—Oh! oui, répondit-elle, mais pas comme les moutons.

Je lui demandai encore si elle aimait les moutons.

—Oh! oui, répondit-elle, mais pas comme les vaches.

Je lui demandai encore si elle aimait les vaches.

—Oh! oui, répondit-elle, mais pas comme les chevaux.

Je lui demandai encore si elle aimait les chevaux.

—Oh! oui, répondit-elle, mais pas comme les cochons.

Je lui demandai encore si elle aimait les cochons.

—Oh! oui, répondit-elle, mais pas comme les poules.

Je lui demandai encore si elle aimait les poules.

—Oh! oui, répondit-elle, mais pas comme les canards.

Je lui demandai encore si elle aimait les canards.

—Oh! oui, répondit-elle, mais pas comme les oies.

Je lui demandai encore si elle aimait les oies.

—Oh! oui, répondit-elle, mais pas comme les dindons.

Je lui demandai encore si elle aimait les dindons.

—Oh! oui, répondit-elle, mais pas comme les pintades.

Je lui demandai encore si elle aimait les pintades.

—Oh! oui, répondit-elle, mais pas comme les faisans.

Je lui demandai encore si elle aimait les faisans.

—Oh! oui, répondit-elle, mais pas comme les perdrix.

Je lui demandai encore si elle aimait les perdrix.

—Oh! oui, répondit-elle, mais pas comme les lièvres.

Je lui demandai encore si elle aimait les lièvres.

—Oh! oui, répondit-elle, mais pas comme les lapins.

Je lui demandai encore si elle aimait les lapins.

—Oh! oui, répondit-elle, mais pas comme les écureuils.

Je lui demandai encore si elle aimait les écureuils.

—Oh! oui, répondit-elle, mais pas comme les souris.

Je lui demandai encore si elle aimait les souris.

—Oh! oui, répondit-elle, mais pas comme les rats.

Je lui demandai encore si elle aimait les rats.

—Oh! oui, répondit-elle, mais pas comme les taupes.

Je lui demandai encore si elle aimait les taupes.

—Oh! oui, répondit-elle, mais pas comme les vers de terre.

Je lui demandai encore si elle aimait les vers de terre.

—Oh! oui, répondit-elle, mais pas comme les escargots.

Je lui demandai encore si elle aimait les escargots.

—Oh! oui, répondit-elle, mais pas comme les limaces.

Je lui demandai encore si elle aimait les limaces.

—Oh! oui, répondit-elle, mais pas comme les chenilles.

Je lui demandai encore si elle aimait les chenilles.

—Oh! oui, répondit-elle, mais pas comme les papillons.

Je lui demandai encore si elle aimait les papillons.

—Oh! oui, répondit-elle, mais pas comme les abeilles.

Je lui demandai encore si elle aimait les abeilles.

—Oh! oui, répondit-elle, mais pas comme les guêpes.

Je lui demandai encore si elle aimait les guêpes.

—Oh! oui, répondit-elle, mais pas comme les mouches.

Je lui demandai encore si elle aimait les mouches.

—Oh! oui, répondit-elle, mais pas comme les moustiques.

Je lui demandai encore si elle aimait les moustiques.

—Oh! oui, répondit-elle, mais pas comme les puces.

Je lui demandai encore si elle aimait les puces.

—Oh! oui, répondit-elle, mais pas comme les poux.

Je lui demandai encore si elle aimait les poux.

—Oh! oui, répondit-elle, mais pas comme les punaises.

Je lui demandai encore si elle aimait les punaises.

—Oh! oui, répondit-elle, mais pas comme les cafards.

Je lui demandai encore si elle aimait les cafards.

—Oh! oui, répondit-elle, mais pas comme les araignées.

Je lui demandai encore si elle aimait les araignées.

—Oh! oui, répondit-elle, mais pas comme les scorpions.

Je lui demandai encore si elle aimait les scorpions.

—Oh! oui, répondit-elle, mais pas comme les serpents.

Je lui demandai encore si elle aimait les serpents.

—Oh! oui, répondit-elle, mais pas comme les crocodiles.

Je lui demandai encore si elle aimait les crocodiles.

—Oh! oui, répondit-elle, mais pas comme les alligators.

Je lui demandai encore si elle aimait les alligators.

—Oh! oui, répondit-elle, mais pas comme les tortues.

Je lui demandai encore si elle aimait les tortues.

—Oh! oui, répondit-elle, mais pas comme les grenouilles.

Je lui demandai encore si elle aimait les grenouilles.

—Oh! oui, répondit-elle, mais pas comme les crapauds.

Je lui demandai encore si elle aimait les crapauds.

—Oh! oui, répondit-elle, mais pas comme les salamandres.

Je lui demandai encore si elle aimait les salamandres.

—Oh! oui, répondit-elle, mais pas comme les lézards.

Je lui demandai encore si elle aimait les lézards.

—Oh! oui, répondit-elle, mais pas comme les caméléons.

Je lui demandai encore si elle aimait les caméléons.

—Oh! oui, répondit-elle, mais pas comme les iguanes.

Je lui demandai encore si elle aimait les iguanes.

—Oh! oui, répondit-elle, mais pas comme les dragons.

Je lui demandai encore si elle aimait les dragons.

—Oh! oui, répondit-elle, mais pas comme les licornes.

Je lui demandai encore si elle aimait les licornes.

—Oh! oui, répondit-elle, mais pas comme les centaures.

Je lui demandai encore si elle aimait les centaures.

—Oh! oui, répondit-elle, mais pas comme les sirènes.

Je lui demandai encore si elle aimait les sirènes.

—Oh! oui, répondit-elle, mais pas comme les tritons.

Je lui demandai encore si elle aimait les tritons.

—Oh! oui, répondit-elle, mais pas comme les nymphes.

Je lui demandai encore si elle aimait les nymphes.

—Oh! oui, répondit-elle, mais pas comme les dryades.

Je lui demandai encore si elle aimait les dryades.

—Oh! oui, répondit-elle, mais pas comme les hamadryades.

Je lui demandai encore si elle aimait les hamadryades.

—Oh! oui, répondit-elle, mais pas comme les naïades.

Je lui demandai encore si elle aimait les naïades.

—Oh! oui, répondit-elle, mais pas comme les océanides.

Je lui demandai encore si elle aimait les océanides.

—Oh! oui, répondit-elle, mais pas comme les néréides.

Je lui demandai encore si elle aimait les néréides.

—Oh! oui, répondit-elle, mais pas comme les océanides.

Je lui demandai encore si elle aimait les océanides.

—Oh! oui, répondit-elle, mais pas comme les océanides.

Je lui demandai encore si elle aimait les océanides.

—Oh! o

La Patrie

MONTREAL, 4 OCTOBRE 1907.

Retour de France

Les honorables MM. Fielding et Brodeur sont de retour au pays depuis hier, après une assez longue absence.

Ces deux ministres, qui occupent une place des plus hautes dans la politique canadienne, viennent de représenter notre pays à l'étranger avec autant de dignité que de succès, et, à ce titre, la PATRIE se joint à toute la population du Canada, pour saluer leur arrivée.

L'hon. M. Brodeur, qui revient dans sa province, au milieu de ses compatriotes qu'il représente plus directement dans les conseils de la nation, sera naturellement l'objet principal de la démonstration que les clubs libéraux ont organisée. Pour rentrer à son foyer, au milieu de ses électeurs de Rouville, il devra traverser la province, et à Québec, Trois-Rivières, Sorel, Saint-Ours et Saint-Hilaire, ses amis lui feront une réception chaleureuse.

L'œuvre qui vient d'être accomplie par les ministres canadiens en Angleterre et en France, cette dernière surtout à laquelle l'hon. M. Brodeur a dû prendre une large part, peut à bon droit être accueillie avec satisfaction.

L'extension des reintions commerciales entre la France et le Canada était éminemment désirable, et nous l'appelons de nos vœux depuis longtemps. Nous ne connaissons pas encore la teneur exacte du nouveau traité qui vient d'être conclu, mais il y a lieu d'espérer que des concessions réellement avantageuses pour le Canada ont été obtenues.

Un champ immense s'ouvre à l'activité commerciale canadienne de ce côté, et d'avoir contribué à en ouvrir les portes plus grandes encore, c'est un service qui ne saurait être trop apprécié.

De plus, un échange plus constant de relations entre la France et le Canada déterminera sans doute vers le Canada un plus grand courant de cette immigration française qui serait pour notre pays un si important appoint et qui nous manque.

La PATRIE, depuis longtemps n'a cessé de préconiser ces idées dans l'intérêt du Canada lui-même, et si le voyage des deux ministres peut produire les résultats que nous en attendons, elle s'en félicitera sincèrement avec le pays tout entier.

A la Colombie Anglaise

Les politiciens de la Colombie Anglaise sont en ce moment fort occupés. L'agitation anti-asiatique, la visite de M. Borden, la convention de l'association libérale de la province, etc., ont créé dans tous les cercles une animation inaccoutumée.

Les deux partis sont à peu près aussi énergiquement opposés l'un que l'autre à l'immigration japonaise. Les libéraux reprochent à M. McBride de manquer de sincérité, d'avoir conseillé au lieutenant-gouverneur de frapper de son veto une loi que son gouvernement avait fait adopter restreignant l'immigration, et les conservateurs tiennent le président Laurier responsable de l'état de choses actuel. On se lance la balle d'un camp à l'autre. On fait de la gymnastique!

M. McBride a adopté un cri de guerre retentissant: "La Colombie Anglaise pour les blancs!" et sous sa bannière la province entière semble s'être rangée. De sorte que M. Borden n'a pas eu de difficulté à dresser un programme populaire, en mettant le pied sur les côtes du Pacifique. M. McBride le lui a présenté tout frais éclos.

L'Association Libérale de la Colombie Anglaise n'a pas manqué de prendre, elle aussi, une attitude ferme et catégorique. Elle somme la législature provinciale de passer de nouveau le "Natal Act," et si la loi est désavouée par le gouverneur, de convoquer une session spéciale, afin de l'adopter de nouveau, et d'obtenir une décision du plus haut tribunal de l'empire.

De plus, l'association demande au parlement fédéral de passer une loi semblable au "Natal Act," dont l'application a déjà rendu de précieux services, et d'abroger tout traité qui s'oppose à l'adoption d'une loi de cette nature. "Le parti libéral, dit-il, a su restreindre l'immigration Chinoise, qu'il fasse la même chose pour l'immigration japonaise."

Comme on le voit, les libéraux ne veulent pas se laisser devancer par leurs adversaires.

Il y a lieu d'espérer que la délégation que le gouvernement fédéral envoie auprès du Mikado réussira à trouver une solution à cette brûlante question, et que les esprits finiront par se calmer.

La ville est-elle responsable?

Aux velléités que manifestent les citoyens du quartier Saint-Jean-Baptiste de réclamer de la ville une indemnité pour le inconvénients qu'ils ont eu à souffrir par suite de la disette d'eau qui a régné dans le quartier pendant une bonne partie de l'été, les avocats de la ville, consultés par la commission de l'aqueduc, opposent une déclaration de non recevoir.

Selon eux, la ville ne peut être tenue responsables des conséquences que peuvent produire les défectuosités de son système d'aqueduc. Ils sont d'opinion que les accidents qui se produisent périodiquement aux pompes ou aux conduites d'eau constituent des empêchements de force majeure qui exonèrent la ville.

Il reste à savoir si les tribunaux, qui viennent de juger que le manque d'eau dans une maison, quelle qu'en soit la cause, était un motif suffisant à la résiliation d'un bail, maintiendraient l'opinion des aviseurs municipaux. En agissant ainsi, il nous paraît qu'ils se mettraient ouvertement en contradiction avec eux-mêmes.

Et du reste, on peut nier cette raison de force majeure.

La ville, en établissant son service d'aqueduc, a assumé un monopole si exclusif que, en vertu de la section 15 du règlement 266, "il est interdit à quiconque de puiser de l'eau DANS LE FLEUVE OU AILLEURS pour la vendre dans aucune partie de la cité, sans la permission du conseil."

Quand, de propos délibéré, on ferme la porte au commerce libre d'un article d'absolue nécessité, on est tenu de prendre ses mesures pour être en état de suffire à la demande.

La ville a été manifestement imprévoyante en attendant aussi longtemps pour agrandir son aqueduc; elle ne peut, il nous semble, aussi facilement se soustraire aux conséquences qui en résultent.

Au surplus, de quel droit la ville pourrait-elle forcer les citoyens à payer le prix du service d'eau pour une année ininterrompue, lorsqu'elle n'a réussi à livrer de l'eau que pendant une partie de l'année?

Il nous semble que la ville devra tout au moins réduire les comptes des citoyens qui ont manqué d'eau au cours de l'été, si elle parvient à détourner les réclamations plus onéreuses. Et si à cette condition, elle peut éviter des procès, elle fera aussi bien de ne pas regimber, car rien ne serait moins assuré qu'une décision en sa faveur, si elle allait s'en remettre à l'impartiale appréciation des tribunaux.

armée d'employés dévoués et bien stylés.

A. M. Ross, à M. Macdonald, à M. Dubé, à M. Gaboury, etc. revient la plus large part du succès de la compagnie. C'est à eux aussi que le public doit les améliorations dont il bénéficie.

CA ET LA

Le "Sun", de St-Jean, N. B., le principal organe du gouvernement Robinson, annonce que l'hon. M. McKeown entrera bientôt dans le cabinet, en qualité de procureur général ou de solliciteur général.

—o—

A Medicine Hat, M. Borden a été salué comme le futur premier ministre du Canada.

Le chef de l'opposition a parlé longuement de la question asiatique, tenant le gouvernement Laurier responsable de la crise actuelle.

—o—

La convention libérale de l'association libérale de la Colombie Anglaise a adopté une résolution condamnant l'hon. M. McBride pour ne pas avoir démissionné lorsque le lieutenant-gouverneur Dunsmuir a frappé de son veto la loi dite "Natal Act" que son gouvernement venait de faire adopter.

—o—

L'hon. M. Turgeon le nouveau procureur général de la Saskatchewan, est le fils de M. O. Turgeon, député de Gloucester, N. B. Il habite le Nord-Ouest depuis un certain nombre d'années. Il était l'associé de l'hon. M. Lamont, qui vient d'être nommé juge en chef de la Saskatchewan.

—o—

Les journaux annoncent que l'hon. M. Prévost entrera bientôt au Conseil législatif en remplacement de l'hon. M. Mathieu et que l'hon. M. Turgeon sera sous peu nommé commissaire du Canada à Paris.

M. Gouin nie avoir demandé la démission de son collègue.

Le "Chronicle" de Québec dit que M. Prévost a bien fait de démissionner et que M. Turgeon devrait suivre son exemple.

—o—

La lutte se poursuit avec activité dans le comté de Brockville, pour la législature provinciale. L'hon. M. Graham, l'hon. M. Mackay, M. Derbyshire, ex-M. P., adressent la parole en faveur de M. Lewis, le candidat de l'opposition. M. Graham prie les électeurs de ne pas livrer à l'ennemi le siège qu'il occupait avant son entrée dans le cabinet Laurier.

Les conservateurs ont cependant bon espoir de l'emporter.

—o—

Ceux qui n'étudient pas les statistiques de l'industrie peuvent croire que la province de Québec est en arrière d'Ontario et des autres provinces, mais ils sont dans une erreur profonde.

La province de Québec produit plus de coton que toutes les autres provinces réunies. Quant à la pulpe, nous produisons 1361 tonnes par vingt-quatre heures, contre 607 dans Ontario. Nous fabriquons 584 tonnes de papier par vingt-quatre heures, tandis qu'Ontario n'en produit que 584.

—o—

Le "Globe" donne de nouveau cours à la rumeur que l'hon. M. McBride, l'hon. M. Roblin et l'hon. M. Rogers entreront dans l'arène fédérale aux prochaines élections. M. Rogers, qui remplit, comme on le sait, les fonctions de ministre des Travaux Publics du Manitoba, prendrait la direction générale des forces conservatrices. C'est lui qui serait chargé d'organiser la victoire pour M. Borden.

M. Rogers se présenterait dans Lisgar, qui a élu M. Greenway aux dernières élections. M. Greenway songerait à se retirer; en tout cas, les conservateurs sont sûrs de le battre avec M. Rogers comme candidat.

AU JUNIOR CONSERVATIVE GLUB

Un "concert boucane" a été donné hier soir par les membres du "Junior Conservative Club," à la salle Ligget et l'assistance y fut fort nombreuse. M. C. Ernest Gault présidait et il y avait plus de cet membres présents. En outre des chansons par MM. Hawsword et Horsfall, on entendit un joli solo de violon par M. Dansereau et des déclamations de M. J. T. R. Hicks. Une conférence sur la politique actuelle fut aussi faite par M. L. G. A. Cressé, C. R.

Il y aura toujours un pianiste dans votre maison si vous possédez un

PIANOLA OU PIANO PIANOLA

Le succès du Pianola est logiquement naturel—inévitable. Il transforme le piano en un INSTRUMENT MUSICAL d'une pièce silencieuse d'ameublement qu'il était, car il permet instantanément à chacun de jouer artistiquement n'importe laquelle des 20,000 sélections du répertoire Pianola. Les pianos de toutes marques sont pris en échange.

NORDHEIMER'S LIMITED

589 rue Sainte-Catherine-Ouest

LES CHARS URBAINS

En vertu de son contrat avec la ville, la compagnie des tramways est tenue de verser dans la caisse municipale une certaine partie de ses recettes brutes: 4 p. c. jusqu'à $1,000,000; 6 p. c. jusqu'à $1,500,000; 8 p. c., jusqu'à $2,000,000 et 10 p. c. jusqu'à $2,500,000; 12 p. c., jusqu'à $3,000,000, 15 p. c. au-dessus de $3,000,000.

L'an dernier, la compagnie a payé $177,586.52. Cette année, la part de la ville s'est élevée à $223,682. Comme le trafic augmente sans cesse, le prochain exercice se soldera par une somme encore plus considérable.

L'arrangement conclu avec la ville a soulevé, à son origine, une vive opposition. Mais, aujourd'hui, tout le monde semble satisfait.

La compagnie donne, en somme, un excellent service. On entend bien parci par-là certaines plaintes — aucun grand service public n'en est exempt —, mais il faut admettre que la compagnie redouble d'efforts pour donner satisfaction au public.

Tous ceux qui voyagent, qui ont visité les grandes villes américaines, les capitales de l'Europe, etc, s'accordent à dire que Montréal possède les plus beaux tramways qu'il y ait au monde. Les nouvelles voitures en service sur la rue Ste-Catherine, la rue St-Denis, la rue St-Laurent, etc., n'ont pas d'égales nulle part. Elles sont confortables, bien éclairées, luxueuses. Le dernier modèle est vraiment parfait.

La compagnie a l'avantage d'avoir à sa tête des hommes d'une grande expérience et à son emploi toute une

VOYEZ NOTRE

Stock d'Automne

DE NOUVEAUX

PIANOS MASON & RISCH, PRATTE, BELL, LEACH, CHICKERING BROS., et CHOPIN.

Comptant ou conditions faciles

La Cie de Pianos Leach

Limitée

560, rue Ste-Catherine Ouest

PRES DRUMMOND

OUVERT LE SOIR

CE MAGASIN FERME A 6 HEURES P. M.

La Cie **S. CARSLEY,** Limitée

Samedi 5 Oct. 1907

OUVERTURE de la VENTE DE FOURRURE LUNDI

Etalage Spécial. — Dernières Nouveautés.

Les préparatifs pour la saison 1907-1908 ont été faits sur une plus grande échelle que jamais auparavant et les Fourrures de Carsley cette saison sont de

Meilleures Qualités que jamais

Voici une liste de quelques-uns des articles que nous étalons :

MANCHONS, ETOLES ET THROW-OVER, en vison, Etoles et collets en vison allemand, $1.65 à $14.50

MANCHONS PLATS ET TOURS DE COU, nouveau style en Lynx gris $18.15

MANCHONS EN RENARD CINAMON $19.00

TOUR DE COU EN RENARD CINAMON $33.00

TRES FASHIONABLES.

THIBET BLANC, très approprié pour jeunes filles, le set .. $14.40

MANCHONS ET COLLETS POUR ENFANTS, en écureuil blanc et gris, chat sauvage et mouton blanc, le set $1.40 à $6.00

Notre assortiment de PALETOTS DOUBLES EN CHAT SAUVAGE ET EN FOURRURES POUR HOMMES est maintenant complet et les prix sont les plus bas. NOUS GARANTISSONS TOUS LES PALETOTS depuis $50.00 en montant.

ETOFFES A ROBES—PRIX SPECIAUX

Notre chef du département des Etoffes à robes vient de compléter une ligne d'achats qui comprend les matériaux mentionnés ci-dessous. Seulement qu'une quantité limitée de verges.

ACHAT SPECIAL de 2000 verges de tweeds à robes, comprenant tweeds à jolis carreaux, carreaux superposés, draps basket, et effets de homespuns dans des couleurs claires et sombres, de façon, brun, bleu-marin, vert, gris. Valeurs régulières 30c à 50c la verge. Prix de lundi 23c

Toiles en quantité limitée—Prix limités

Nous avons une quantité limitée des articles énumérés plus bas et vous êtes priée de venir de bonne heure afin que chacune ait sa part.

GUINGANS DE 36 POUCES, variété de patrons 8½c

BONNE FLANELLE GRISE VERITABLE, 25 pouces, pâle ou foncée 12½c

FLANELLETTE PESANTE, 36 POUCES, pour chemises, grande variété de patrons 8½c

FLANELLETTE SAXONY, 36 POUCES, bleu pâle et pesante .. 12c

TOILE DE TABLE EN DAMAS BLANCHI, 55 pouces, à dessins de fleurs et de pois 24½c

BONNES SERVIETTES DE GRANDE DIMENSION 90c

MAISON

Arsène Lamy

REDUCTIONS OFFERTES POUR LA SEMAINE PROCHAINE

25 douzaines de parapluies, Job à 65c

25 doz cols (Derby) régulier 25c, pour 12½c

Ceintures élastiques noires, valant au delà de 50c, pour 25c

Tweeds à Costumes, toutes couleurs, valant 40c, pour 29c

Etoffes à manteaux, 54 pouces de large, valant $1.50 pour $1.15

Manteaux noirs en cheviot, avec appliqués. Spécial $4.89

Assortiment complet en couvertes en laine et en flanellette, confortables toutes grandurs et toutes qualités.

Au Rayon des Chaussures

Chaussures de travail pour hommes, $1.75 pour $1.50

Chaussures de travail, pour hommes, $2.00, pour $1.75

Souliers allemands pour fillettes, demoiselles et dames de 25c à 75c

AU SOUS-SOL

Tuyau ordinaire à 7½c

Tuyau poli à 12½c

EPICERIES

Eau de Vichy, valant 20c pour 15c

Sapolio, valant 10c, pour 5c

6 boîtes gelées asst. pour 25c

7 barres savon Toka pour 25c

Au rayon de la viande et des légumes, vous trouverez toujours un assortiment des plus complets.

Timbres en Double dans tous les Rayons

MAISON ARSENE LAMY

830 RUE S-TDENIS, Coin Duluth.

Nous remettons à Neuf les Tapis comme nous les Nettoyons

Cela ne coûte pas plus cher, à la fin, pour faire nettoyer les tapis par le Procédé Vacuum—que pour les faire battre et ensuite payer pour les remettre à neuf.

Le Procédé Vacuum les remet à neuf aussi bien qu'il les nettoie.

Il ne fait pas qu'enlever toute la poussière des tapis. Il en relève la laine — en rafraîchit et rend plus vives les couleurs — et les remet comme neufs.

Les tapis sont nettoyés sur le plancher — pas de poussière—pas de confusion — et nous nettoyons une maison ordinaire en une journée. Ecrivez ou téléphonez au "Département du Service du Nettoyage."

Vacuum Cleaner Co., Limited.,

15 rue Concord. Phone Up 2117.

Les Prix sont Equitables

Thomas Ligget & Co.

offrent leur assortiment de Rugs à Moitié Prix.

Pieds. 7-6 x 7-0. Tapestry Balmoral, $14.00, maintenant $1.00.

Pieds. 9-0 x 12-6. Tapestry Balmoral, $24.00, maintenant $13.00.

Pieds. 10-6 x 3-6. Tapestry Balmoral, $32.00, maintenant, $16.00!

Pieds. 7-6 x 10-6. Le meilleur Bruxelles, $25.00, maintenant $12.50.

Pieds. 18-4 x 9-9. Le meilleur Bruxelles, $50.00, maintenant $15.00.

Ce lot comprend aussi les tapis Tapestry, Wilton, Bruxelles et Axminster de toutes qualités, couleurs et grandeurs, appropriés pour chambres à coucher jusqu'aux salons.

Plus de 200 au choix.

642-644 RUE STE-CATHERINE-OUEST.

(Angle de la rue Crescent).

Donnez a nos Ouvriers Experts

Le temps nécessaire en nous confiant votre commande de : : :

Fourrures Diverses

dès maintenant, et nous répondons de l'élégance sans rivale de votre : : : : :

MANTEAU, CASQUE, MANCHON, TOUR DE COU, Etc., Etc.

Ajustement Parfait Garanti.

T. A. DURAND, Manufacturier de Fourrures

309 rue St-Paul et 547 rue Mont-Royal.

Les enfants se portent bien et grandissent avec

SHREDDED WHEAT

Il fait un bon cerveau, rend les nerfs en bonne santé et assainit aussi les dents. Vous ne pouvez faire de vos enfants des "Buster Boys" et des "Buster Girls" en les nourrissant avec du pain fait de fleur blanche et des pâtisseries.

ESSAYEZ le BISCUIT avec des FRUITS FRAIS et de la CREME

Chez tous les épiciers—13c la boite, 2 pour 25c.

Réparations et Commandes de Fourrures

Nous avons peu de dépenses, un personnel restreint mais compétent, ce qui permet de confectionner bien meilleur marché qu'ailleurs.

Beau choix de Peaux, coupe et fini garantis

S. CHAPUT,

Merceries et Fourrures Elégantes.

1285 Rue Ste-Catherine, Montréal.

SIMPSONS Scotch

Le plus pur produit de la distillerie moderne.

HUDON & ORSALI, Seuls Agents,

MONTREAL.

A 7 10

VOUS N'AVEZ QU'A OUVRIR LA CANISTRE, ET VOUS AVEZ UN METS DELICIEUX.

Bœuf Salé (EN CANISTRE) **CLARK**

Aussi fortifiant que succulent. Pas d'os, pas de gaspillage. La viande la plus économique que vous puissiez acheter. Essayez-la. Si votre marchand n'en vend pas, écrivez-moi et je verrai que votre commande soit exécutée.

WM. CLARK, Manufacturier, MONTREAL.

Insistez pour qu'on vous donne les conserves "Clark". Ce nom est une garantie d'excellence.

L'HON. M. BRODEUR

UNE DIZAINE DE BATEAUX DE MONTREAL IRONT A LA RENCONTRE DU MINISTRE DE LA MARINE.

Si la réception faite à l'hon. M. Broneur, à son arrivée à Québec a été enthousiaste, celle que lui fera le village de St-Hilaire, demain, ne sera pas moins grandiose et le spectacle qu'offrira demain ce village lors de l'arrivée de l'honorable ministre, restera certainement gravé à tout jamais dans sa mémoire. Il y aura certainement plusieurs mille personnes de Montréal et des paroisses environnantes de St-Hilaire.

L'EXCURSION MONTREAL-ST-HILAIRE

C'est à 1 heure et demie précise, demain après-midi, que partira de la gare Bonaventure, le train spécial qui emmènera à St-Hilaire les membres des clubs libéraux de Montréal et les personnes désireuses d'assister à la réception de l'hon. M. Brodeur.

A la demande d'un grand nombre d'excursionnistes, il a été décidé que le train spécial partira, au retour de St-Hilaire, à 6 heures et demie du soir, au lieu de huit heures, comme on l'avait d'abord annoncé.

Le prix du billet aller et retour est de 25 cents.

Le train pourra transporter 2,000 personnes.

DANS LA DIVISION STE-MARIE

Une foule nombreuse de citoyens de la division Ste-Marie s'est réunie, hier soir, dans la salle que M. E. N. Cusson, manufacturier de cigares, avait gracieusement mise à la disposition des membres du club Libéral de la division Ste-Marie. La salle était remplie d'électeurs enthousiastes.

M. le notaire Edouard Biron, président du club ouvrit la séance.

Après un éloquent éloge du ministre de la Marine et des Pêcheries, M. Biron invita les membres présents à assister en grand nombre à la démonstration de St-Hilaire.

M. Médéric Martin, député, succéda au président, pour féliciter à son tour l'honorable L. P. Brodeur de l'œuvre accomplie par lui, dans son voyage et assura les membres du club qu'il sera aux côtés du ministre à la démonstration de St-Hilaire.

M. A. P. Quintin, pharmacien, dans un discours très applaudi, fit à son tour l'éloge de l'honorable L. P. Brodeur.

M. J. A. Renaud, secrétaire du club, expliqua à l'assemblée les détails de l'organisation de la démonstration de St-Hilaire, et montra aux membres, au milieu de l'enthousiasme général, l'adresse du club, travail artistique fait par lui-même, qui a provoqué l'admiration de tous.

MM. E. N. Cusson et J. A. Bourier, ont tour à tour adressé la parole aux adplaudissements de l'assemblée.

La séance s'ajourna vers 11 heures, après que des votes de remerciements furent été proposés et adoptés à l'adresse de M. E. N. Cusson pour la gracieuseté qu'il avait eue de mettre sa salle à la disposition des membres du club libéral de la division Sainte-Marie, ainsi que l'adresse de M. J. A. Renaud, pour son travail artistique.

Parmi les personnes présentes remarquées: MM. Edouard Biron, président; Médéric Martin, député; J. A. Renaud, E. N. Cusson, A. D. Quintin, A. Pichette, N. Quintin, A. Poitras, vice-président; J. A. Lespérance, F. Nadon, Jos. Lavallée, Geo. Normandin, J. A. Bouvier, Siméon Malo, sr., Siméon Malo, jr., J. J. B. Séguin, Louis Séguin, Louis Gratton, J. C. Wilson, F. A. Chagnon, J. Malo, L. Malo, Césaire Bourassa, F. Emile Fontaine, N. Breton, A. Rivest, O. Berthiaume, J. Allard, D. Vouzard, C. Marois, M. Maheux, N. Céroux, A. Ménard, Alp. Archambault, J. A. Hudon.

Une dizaine de steamers, parmi lesquels il y a le "De Léris," le "Frontenac," le "Shamrock," le "Robert Mackay," partiront, cette après-midi, pour Sorel. Le "Shamrock," le navire officiel des organisateurs, partira à 2 heures, du quai Victoria. Demain matin, tous ces steamers de Montréal, cinq autres de Sorel, et une foule de yachts de plaisance accompagneront le steamer de l'honorable ministre jusqu'à St-Hilaire.

A son arrivée à Sorel, ce soir, l'honorable M. Brodeur sera reçu par les autorités de cette ville et aussi tous les excursionnistes de Montréal, qui seront arrivés là avant lui par les steamers quittant Montréal, cet après-midi.

CLUB DECARIE

Tous les officiers et les membres, ainsi que tous les amis qui voudront se joindre au Club Décarie, sont priés de se réunir, dimanche prochain, à midi, chez le président, M. J. H. Brosseau, rue Boyer, et de là à la gare du Grand-Tronc, à 1 1-2 heures, pour la démonstration à l'hon. L. P. Brodeur.

G. W. GAUTHIER,
Secrétaire.

J. A. DUMAS,
PHOTOGRAPHE
Nous nous faisons une spécialité des portraits au pastel.
450 Rue St-Denis, Angle Sherbrooke.
Pas de Succursale.
3-5

L'HON. M. TURGEON

Il n'a pas l'intention de donner sa démission.

(Correspondance spéciale)

QUEBEC, 5. — L'hon. M. Turgeon est arrivé d'une excursion de pêche. Interrogé au sujet de la rumeur de sa démission, il a déclaré qu'elle était absolument fausse, qu'il n'avait pas donné sa démission, et n'entend pas non plus la donner.

$100.00

Aux Acheteurs
Durant ce Mois.

Si vous avez besoin de meubler une chambre, ou une maison complète, profitez des avantages que nous donnons durant ce mois.

En sus des réductions de 20 pour cent sur tous nos

Meubles et Tapis

Nous donnerons 3 prix divisés comme suit:
1er prix, au plus fort acheteur.. .. **$50.00**
2e prix, à celui qui aura acheté le plus près de la moitié du plus fort montant.. **$30.00**
3e prix, à celui qui aura acheté le plus près du quart du plus fort montant **$20.00**

Soit au comptant ou à crédit, venez nous voir, nous sommes à votre service. Ouvert jusqu'à 9 heures le soir.

QU'ON SE LE DISE.

F. Lapointe,
625 rue Sainte-Catherine Est
Angle Montcalm

SYNDICAT DE ST-HENRI

COMPTANT. CREDIT.

REPARAGE DE FOURRURES

Ce département est entre les mains d'ouvriers experts et nous garantissons l'ouvrage.

DEPARTEMENT DES MEUBLES

Un assortiment complet et à très bas prix, attend l'inspection des acheteurs économes.

POELES ET FOURNAISES

Toutes sortes de modèles à très bas prix, durant une couple de semaines. A vous d'en profiter.

DEPARTEMENT DE GROS

Ayant acheté le stock de P. Robinovitch, au no. 529 St-Paul, nous continuerons les affaires comme par le passé.

3507 Notre-Dame, St-Henri

RECEPTION A QUEBEC

LES DEUX MINISTRES FEDERAUX SONT L'OBJET D'UNE BELLE DEMONSTRATION DANS LA VIEILLE CAPITALE.

(Correspondance spéciale à LA PATRIE.)

QUEBEC, 5. — Le steamer "Victorian," de la ligne Allan, portant parmi ses nombreux passagers de première, les honorables MM. Brodeur et Fielding, revenant d'Europe, est arrivé dans notre port à 2 heures, hier après-midi. Il était près de 2.30 heures, lorsque commença le débarquement des passagers.

Les honorables MM. Fielding et Brodeur ont été accueillis au débarcadère par les membres de leurs familles et leurs amis, et se sont immédiatement rendus au Frontenac.

Le groupe était peu nombreux, car le mauvais temps, la pluie battante qui n'a cessé de la journée, a empêché plusieurs personnes d'aller saluer les ministres au débarcadère.

C'est aussi ce qui a empêché la démonstration d'hier soir

AU CHATEAU FRONTENAC

d'être aussi populaire qu'elle aurait certainement été par une température plus favorable.

Cependant un grand nombre de personnes ont répondu à l'appel de la Chambre de Commerce. La foule comprenait des membres de la Chambre, de nombreuses délégations du club Laurier et du club Libéral de Québec-Centre, ainsi que la plupart des chefs libéraux de Québec.

La démonstration a eu lieu dans la salle d'entrée au Frontenac. Les ministres étaient entourés de leurs amis de quelques membres de leurs familles. On remarquait aussi Sir W. Laurier, les honorables MM. Gouin et Turgeon, le Dr Bernard, M. A. N. Brodeur, le Dr Chenier, et plusieurs autres personnages distingués.

M. Geo. Amyot a lu

L'ADRESSE DE LA CHAMBRE DE COMMERCE

dont voici le texte :

A l'hon. L. P. Brodeur,
Ministre de la Marine
et des Pêcheries,

Monsieur le Ministre,

La Chambre de Commerce de Québec, la doyenne des Chambres de Commerce du pays, a cru qu'il était de son devoir de profiter de l'occasion de votre heureux retour sur le sol natal pour saluer dans votre personne, un homme d'Etat dont l'histoire transmettra certainement le nom à la postérité comme ayant été de ceux qui auront le plus contribué au développement du commerce extérieur du pays et qui auront le plus aidé notre patrie commune dans son acheminement vers l'émancipation complète, sous le rapport commercial.

Soyez le bienvenu, monsieur le ministre.

Le peuple canadien, dont nous avons l'avantage d'être, pour ainsi dire les premiers interprètes auprès de vous, vous doit assurément toute sa reconnaissance pour avoir si bien réussi, après un travail opiniâtre, dans les négociations d'un traité qui est une nouvelle affirmation de l'heureuse entente cordiale existant entre la France et l'Angleterre, grâce au tact remarquable et à l'habile diplomatie d'Edouard VII. Ce traité nous vaudra sans doute, avant longtemps, nous osons du moins l'espérer, le progrès, le développement de notre commerce avec notre ancienne mère - patrie.

Nous venons de dire que vous aurez été de ceux qui auront le plus contribué à l'œuvre de notre complète émancipation commerciale. En effet, vous avez traité directement et presque d'égal à égal, pour ainsi dire, avec les représentants du gouvernement français, et le traité que vous venez de conclure est le premier traité de commerce qui ait jamais été conclu d'une manière directe avec une puissance étrangère, par des hommes d'Etats canadiens.

Nous sommes maintenant en état d'apprécier mieux que jamais l'étendue des libertés que l'Angleterre a bien voulu nous reconnaître ou nous accorder, ainsi que la portée et la valeur extraordinaire de l'autonomie fiscale dont nous jouissons.

Nous sentons en un mot que nous jouissons presque virtuellement de l'indépendance, tout en demeurant sous la bienfaisante et puissante égide d'un grand peuple.

Et la sanction de cette autonomie fiscale, de ces libertés extraordinaires, vous nous l'avez pour ainsi dire assurée par la conclusion directe de ce nouveau traité de commerce franco-canadien.

En un mot nous sentons plus que jamais la vérité de cette belle parole historique prononcée un jour par notre illustre premier ministre, Sir Wilfrid Laurier, en une mémorable circonstances : "Nous sommes une nation."

Nous vous félicitons donc cordialement, monsieur le ministre, sur le succès de vos négociations, et nous n'hésitons pas à dire que le nouveau traité de commerce franco-canadien, fera époque dans l'histoire du pays, tout en étant en même temps la plus remarquable des étapes de votre belle, utile, et brillante carrière politique."

La même adresse a été lue en anglais à l'hon. M. Fielding, ministre des Finances.

Les Hons. MM. Fielding et Brodeur ont répondu éloquemment à la remarquable adresse de la Chambre de Commerce.

L'HON. M. FIELDING

a dit qu'il était d'autant plus fier de la cordiale réception dont ils venaient d'être l'objet, l'hon. M. Brodeur et lui, que cette réception leur

(Suite à la page 17)

LUBY

Le grand succès et la renommée qu'il a déjà acquis prouvent que le RENOVATEUR PARISIEN DE LUBY POUR LES CHEVEUX rend les cheveux gris à leur couleur naturelle, et par ses propriétés balsamiques, il renforce la croissance, empêche toutes les pellicules et laisse le cuir chevelu propre et sain. Chez tous les pharmaciens. 50 cts la bouteille. 96—sam-jeu.

DUPUIS FRERES

COMMANDES PAR LA MALLE.— Si vous ne pouvez pas venir écrivez de suite—certaines lignes seront enlevées promptement. Nous payons les frais de transport dans un rayon de 100 milles de Montréal sur toutes commandes de $5.00 et plus.

Une Vente Extraordinaire dans les Jupes " Tailleur "

La vignette ci-jointe représente un des nombreux modèles que vous trouverez dans les jupes que nous annnonçons aujourd'hui à . . ***$4.50***

Ces jupes sont en drap vénitien noir, serges cheviot, aussi sicilian brun ou vert, ce sont des jupes que nous avons vendues jusqu'à ce jour à $6.50, $7.00 et $8.00. Prix spécial pour cette vente ***$4.50***

JUPES A $2.50

Il n'y a pas moins de dix modèles différents dans ce second lot, une forte proportion de ces jupes sont en serge de laine, d'autres en drap vécuna, aussi en tweed gris pâle et foncé, il y en a pour toutes les tailles. Prix réguliers variant de $3.50 à $5.00. Le choix sur ce lot pour ***$2.50***

Exposition des Tissus de Fantaisie pour Robes et Costumes

LA PLUS IMPORTANTE DU GENRE A MONTREAL.

Notre politique : Des profits modérés même sur les marchandises les plus nouvelles rend cette exposition doublement intéressante et assure du même coup à notre clientèle le plus grand choix et les plus bas prix.

LES NOUVEAUX PLAIDS, couleurs et dessins à la mode à partir de **25c, 50c** et jusqu'à **$1.65**
ETOFFES DE FANTAISIE pour blouses d'automne **50c**
DRAP PANAMA dans toutes les nuances **50c**
TAFFETAS FRANCAIS, en laine, dans toutes les couleurs, ainsi que noir, prix..... **50c**
LLAMAS DE LAINE couleurs fashionables, largeur 48 pouces prix **50c**
DRAP MELTON pour costumes d'automne 56 pouces, valeur de $1.00, pour **60c**
DRAP VENITIEN, pure laine, bonne pesanteur pour costumes tailleur, épongé et à l'épreuve de l'eau, largeur 40 pouces, grand choix de couleurs, prix **75c**
DRAP DUCHESSE, largeur 46 pouces, dans toutes les teintes à la mode, prix **75c** et **$1.25**

TWEEDS DE FANTAISIE pour jupes ou costumes, différents dessins, nuances sombres seulement, prix **50c**
DRAP DUCHESSE pour costumes tailleur, la plus haute qualité, choix exceptionnel, toutes les teintes les plus riches, largeur 46 pouces, prix **$1.65**
DRAPS IMPORTES, pour costumes, choix extraordinaire, toutes les teintes en vogue, prix **$1.75**
SERGES DE LAINE, largeur 42 et 44 pouces. Bleu-marin, crème, ainsi que noir, prix **50c** et **75c**

Drap pour Costumes, valant 75c pour 59c
Une Nouvelle Ligne justement reçue.

DRAP SATIN AMAZONE, dans les teintes fashionables de brun, bordeaux, marine, bleu-marine, vert-bouteille, ainsi que noir, largeur 50 pouces, pesanteur voulue pour costumes d'automne, une excellente valeur à 75c. Notre prix spécial..... **59c**

FOURRURES

Nous invitons les Dames à venir dès maintenant visiter notre étalage des fourrures. On serait peut-être porté à croire qu'il est trop tôt pour acheter les fourrures, mais quand le temps de les porter est venu, il est généralement trop tard pour les acheter. Nos prix sont exceptionnellement modérés, il vous sera facile de le constater en les comparant avec ceux demandés ailleurs, et notre système libéral de toujours remettre l'argent en échange de toute marchandise ne donnant pas satisfaction est assurément la meilleure garantie que l'on puisse exiger.

Pardessus d'Automne Pour Garçons

Nouveaux pardessus en drap "Covert" imperméable, dans les teintes fashionables de drab, tailles pour garçons de 5 à 16 ans. Prix variant suivant la grandeur à partir de $5.00 jusqu'à $7.50.

BOAS EN PLUME D'AUTRUCHE

Malgré la hausse considérable qu'il y a sur les plumes d'autruche, nous offrons aujourd'hui une quantité de boas de choix à des prix exceptionnellement modérés. Vous pouvez épargner de 25 pour cent à 33 1-3 pour cent en achetant maintenant.

BOAS NOIRS en plume d'autruche à **$10, $11.50, $16.50, $22.00** et **$30.00**
BOAS GRIS en plume d'autruche à **$11.50, $16.50, $23.00** et..... **$32.00**
BOAS BLANCS à **$10.00** et **$20.00**

COUVERTURES POUR LITS

Nous offrons présentement des valeurs exceptionnelles dans les couvertures en laine et douillettes.

COUVERTURES BLANCHES, en laine pour lit simple. Prix,la paire **$2.80, $3.35** et **$3.50**
COUVERTURES BLANCHES, en laine pour lit double. Prix la paire, **$4.00, $4.50** et **$5.50**
DOUILLETTES EN COTON. Prix **90c, $1.25, $1.75** et.. **$1.80**
DOUILLETTES EN DUVET, tous les prix, à partir de **$5.00** jusqu'à **$17.00**

POUPEES

en bisque français, comme vignette, hauteur 17 pouces, ouvrant ou fermant les yeux, bras mobiles, habillées de satin rouge ou bleu pâle, bas et souliers, chapeaux avec plumes pour convenir, une valeur réelle de $1.10. Notre prix seulement

59 Cents.

Porte-Portraits

En or moulu, grandeur "Cabinet." Prix Spécial :

49 Cents.

CADEAUX DE NOCES --- 3ième Plancher

Nous invitons les personnes qui ont à acheter des cadeaux, à visiter notre rayon des argenteries et articles de fantaisie. Nous donnons ici une courte énumération de certains articles pris au hasard sur quelques-unes des tables où sont étalés les objets d'art, argenteries et articles de fantaisie.

PLATS EN ARGENT pour pudding, **$5.00, $6.00** et **$6.50**
CORBEILLES EN ARGENT pour gâteaux ou fruits, prix **$2.50, $3.00, $3.50, $4.00** et **$5.00**
PLATEAUX pour cartes, **$3.00,** et **$3.75**
BEURRIERS EN ARGENT, **$2.75, $3.75, $4.00** et .. **$5.00**
CABARETS EN ARGENT, **$4.50, $5.00** et **$9.50**
CORBEILLES POUR BONBONS..... **$2.75**
SERVICES A THE 5 o'clock en porcelaine chinoise, prix **$2.50, $4.00** et **$4.50**
PORTE-BIJOU, en or moulu, **$1.00, $1.50, $1.75, $2.25, $3.75** et **$5.50**

COMPTOIR DES TOILES

TOILE A NAPPES BLANCHE, damassée, largeur, 66 pouces,prix **50c**
TOILE BLANCHE DAMASSEE, pour nappes, largeur, 72 pouces prix **75c**
SERVIETTES A CARREAUX pour porcelaine ou verrerie, 21 x 30 pouces, prix **10c**
SERVIETTES OURLEES, en toile—huck—18 x 36 pouces,prix **17c**
SERVIETTES en toile blanche damassée, pour la table, 20 x 20 pouces, prix la douzaine, **$2.00**; 21½ x 21½ pouces, prix **$2.75**; 24 x 24 pouces, prix **$3.00**
Nappes de fantaisie pour le thé, en toile fine damassée, ourlet large, à points clairs et dessins ajourés, prix **40c, 50c, 75c** et **85c**

Rayon des Chaussures pour Dames et Enfants
3eme Plancher — Une Bonne Occasion.
Chaussures valant $3.50 pour $2.48

200 paires de bottines lacées en cuir Dongola, hausse en cuir mat, pointes en cuir verni, semelles fortes, talons cubains, 2½ à 7 points. Une valeur réelle de $3.50, pour.. ..... **$2.48**

VAISSELLE ET VERRERIE

AU 3ème PLANCHER

Nous offrons cette semaine une quantité de lots d'occasion qui feront les délices de plus d'une ménagère. Il vous suffit de visiter nos installations et de comparer pour vous convaincre que nos prix sont de beaucoup les plus modérés à Montréal.

BOLS ou plateaux en verre pressé, pour fruits. Prix **15c**
BOLS EN CRISTAL, parfaite imitation du verre taillé. Prix.. **35c**
CORBEILLES SUR PIED en verre pressé **35c**
SETS EN VERRE PRESSE pour fruits, 7 morceaux. Prix **45c**
SETS A FRUITS en cristal, 7 morceaux. Prix **65c**
POTS EN CRISTAL, ½ gallon. Prix.. ..... **45c**
CARAFONS de fantaisie pour le vinaigre, un lot spécial à.... **25c**
SETS A LIMONADE, verre dépoli..... **65c**
SETS EN VERRE DE FANTAISIE, jolis dessins avec filet d'or. Prix **75c**
SETS EN VERRE DE FANTAISIE, dessins blancs peints sur verre ruby. Prix **$1.60**
CAVES A VIN OU LIQUEUR, un lot d'échantillons. Prix $1.50 à **$4**
EPARGNES en verre de couleurs..... **75c**
SPECIAL — UN LOT CONSIDERABLE D'ASSIETTES A DINER MEILLEURE PIERRE ANGLAISE. PRIX SEULEMNT **3c**
VERRES, FORMES CLOCHE, POUR LA BIERE OU L'EAU. PRIX SEULEMENT **3c**

La musique est maintenant vendue au troisième étage.

MUSIQUE A 10c

826	Les Rameaux Leybach	75c	285	Grande Valse de concert — Mattei	75c
1169	Traviata — Smith	$1.25	634	La Grâce—Bohm	40c
977	La Prima donna — Schottische—King	50c	712	Gavotte — débutantes — Abter	40c
976	La Patricia, Marche — Stanley	40c	791	La Fontaine — Bohm	40c

DUPUIS FRERES, *Le Grand Magasin à Rayons de l'Est,* 447-449 Ste-Catherine Est.

LES CONTES DU PERE RHAULT

Le Rusé Villageois

Pendant une nuit, on avait volé à un fermier le meilleur cheval qu'il eût dans son écurie. Il résolut d'en acheter un autre, et se rendit à cet effet, à une foire qui se tenait à quinze lieues de son village.

Quel fut son étonnement, lorsque parmi les chevaux qui se trouvaient au marché, il reconnut le sien !

Il le saisit aussitôt par la bride et s'écria : "Cette bête m'appartient ! Il y a trois jours qu'on me l'a volée".

L'homme qui l'avait conduit le cheval au marché pour le vendre, répondit fort poliment au villageois :

"Vous vous trompez, mon cher ami. Voilà plus d'un an que je possède ce cheval. Il peut fort bien ressembler à celui qu'on vous a volé ; mais il est certainement à moi".

Aussitôt le paysan mit les deux mains sur les yeux de l'animal et dit :

"Eh bien, s'il y a, comme vous le prétendez, un an que vous possédez cette bête, je vous prie de me dire de quel œil elle est borgne"?

LE RUSÉ VILLAGEOIS. — (*Suite*)

Le maquignon, qui avait réellement volé le cheval, mais qui ne l'avait pas encore minutieusement examiné, fut saisi de frayeur à cette question. Mais, comme il fallait bien qu'il répondit quelque chose, il dit à tout hasard :

"C'est de l'œil gauche.

—"Vous êtes dans l'erreur, répartit le fermier. Cette bête n'est pas borgne de l'œil gauche.

—Ah ! c'est vrai, reprit le voleur, je me suis trompé. C'est de l'œil droit qu'elle est borgne".

En ce moment le villageois ôta ses deux mains de dessus les yeux du cheval, et s'écria :

"Maintenant il est évident que tu es un voleur et un menteur. Car regardez bien, vous tous qui êtes ici présents, cet animal n'est pas borgne du tout. J'ai seulement eu recours à cette ruse pour mettre le vol au grand jour et démasquer cet homme".

Plusieurs curieux s'étaient assemblés autour du fermier et de son interlocuteur. Ils se prirent à rire, à battre des mains et à s'écrier :

"Attrapé ! attrapé !"

Quand au maquignon il dut restituer au paysan le cheval qu'il avait dérobé ; en sus, il fut condamné pour vol à une peine très sévère.

Par les ruses qu'il imagine
Le voleur a beau s'enhardir
Les stratagèmes qu'il combine,
Aident souvent à le trahir.

SCHMID.

Enregistré conformément à l'acte du Parlement du Canada, en l'année mil neuf cent six, par la compagnie de publication de la PATRIE (limitée), au bureau du Ministre de l'agriculture

FEU M. BROSSARD

LE DEFUNT ETAIT BIEN CONNU DANS LES CERCLES COMMERCIAUX DE CETTE VILLE.

M. Jos. Napoléon Brossard, dont nous annoncions dans notre édition d'hier la fin si triste, était bien connu dans les cercles commerciaux de cette ville. Depuis longtemps il agissait ici comme agent de commer-

FEU M. J. NAP. BROSSARD.

ce pour plusieurs maisons importantes étrangères à cette province. C'est encore le gaz fatal qui vient de faire une nouvelle victime. Jeudi soir, M. Brossard quittait sa résidence et passa une partie de la soirée dans une famille amie pour aller la finir ensuite au Club Canadien, d'où il partit vers minuit pour rentrer chez lui. Le vendredi matin, son habitude est de se lever tard, et on ne s'inquiéta pas de son sommeil prolongé. Vers 10.30 heures, sa sœur, qui demeure avec lui chez une tante commune, Mme Vve Moïse Brossard, No 4 carré Saint-Louis, s'alarma, et monta à la chambre qu'occupait le défunt. Ce dernier étendu dans le lit ne donnait plus signe de vie, et un bec de gaz à demi fermé répandait dans la chambre

SON ODEUR MORTELLE

cause de la mort. Immédiatement on manda un médecin, mais ce dernier ne put que constater le décès. Le coroner averti a permis de garder le corps à la maison.

Le défunt qui était veuf, laisse trois enfants: Blanche, 15 ans; Roméo, 14; Gabrielle, 13. En outre, lui survivent un frère, M. Victor Brossard, de Qu'Appelle; trois sœurs, Mlle M. Brossard, Mmes Gilbert Monette, de Saint-Constant, et Aubry, de Saint-Philippe de Laprairie. Il avait épousé Mlle Dubuc, fille du Dr Dubuc, de cette ville, qui l'a précédé de cinq ans dans la tombe. Les funérailles auront lieu, lundi matin, à l'église de Saint-Louis de France.

OPINION DE LA FACULTE SUR LES EAUX DE BEAUTE

L'éminent professeur de la Faculté de médecine de Paris, le Dr Gubler, déclare dans les "Annales d'Hygiène," qu'il serait vivement à désirer que, dans l'intérêt de la santé, toutes les Eaux dites "de Beauté" fussent, avant d'être mises en vente, l'objet d'un examen sérieux de la part d'hommes compétents.

En effet, parmi les milliers de produits offerts tous les jours à la femme pour conserver son charme et sa beauté, caractérisés par la fraîcheur et la pureté du teint, il en est bien peu qui, remplissant les qualités hygiéniques et antiseptiques désirables, puissent être comparés à la véritable Eau Gorlier.

Cette eau bienfaisante, qui semble avoir été puisée à la fontaine de Jouvence, est un véritable talisman d'hygiène et de beauté: elle parfume et adoucit la peau, la protège contre toutes les irritations, en donnant au teint un velouté et une fraîcheur incomparables.

L'Eau Gorlier est incomparable pour les soins du visage.

En vente dans toutes les pharmacies. Vente en gros: Rougier Frères, Montréal. 189—1

CONSEIL DES ARTS ET MANUFACTURES

Ouvertures des cours gratuits, lundi, 14 octobre — Liste des cours.

Comme nous l'avons annoncé la semaine dernière, les diverses classes sous le contrôle du Conseil des Arts, s'ouvriront le 14 octobre. Les élèves anxieux de suivre ces cours pourront dès maintenant se faire inscrire au bureau, salle No 2, Monument National. Un dépôt d'un dollar ($1) est requis pour recevoir son billet d'admission.

Voici le programme des cours que le comité a préparé pour cette année:

Lundi et mercredi, dans le Monument National.—Dessin à main levée, (élémentaire), Modelage, Lithographie, Architecture, Confection de patrons de chaussures, Coupe et Couture (pour dames), Solfège (avant-midi et soir).

Mardi et vendredi.—Dessin à main levée, (supérieur), Peinture d'enseignes, Menuiserie et Construction d'escaliers, dessin des machines, Chapeaux (pour dames), Au Marché St-Laurent, le cours de Plomberie à lieu ces deux jours-là.

COURS DE SOLFEGE

Cette année encore le professeur J. J. Goulet a bien voulu se charger de ce cours et il nous prie d'annoncer à ses anciens élèves et toutes les personnes qui désireraient suivre son cours qu'il commencera dès le mois d'octobre, l'étude des œuvres qui se chanteront au concert du cours de Solfège.

COURS DE COUPE ET COUTURE, ET CONFECTION DE CHAPEAUX

Nous conseillons aux dames qui se préparent à suivre ces cours de se présenter dès les premiers jours de l'ouverture, afin que l'organisation se fasse sans retard. Tout d'abord, on classe les élèves par groupe de quinze et chaque groupe est guidé par une sous-maîtresse. Depuis cinq ans que ces assistantes enseignent la méthode Scheper, c'est dire qu'elle n'a plus de secret pour ces professeurs dont l'expérience n'est plus à faire et qui possèdent la théorie de l'enseignement comme la pratique des travaux à l'aiguille.

Les nouvelles élèves qui ne savent pas coudre commencent par des coutures élémentaires, telles qu'ourlets, remplis, rabats, singlets, etc. Les autres élèves plus avancées se mettent de suite aux dessins de patrons qui leur permettent de faire des robes d'enfant, blouses, jupes, manteaux de toute forme et de la lingerie de tout genre.

Les chapeaux demandent moins de travail. Avec un goût sûr, on apprend, en peu de temps, à se coiffer délicieusement et à bon marché

Heures des cours :

Coupe et couture (soir) lundi et mercredi de 7 1-2 à 9 1-2 heures.

Chapeaux (soir) mardi, de 7 1-2 à 9 1-2 heures.

Coupe et couture (jour) mardi et jeudi, de 2 à 4 heures.

Chapeaux (jour) lundi et mercredi, de 2 à 4 heures.

Ouverture des cours, le 14, à 7 1-2 heures du soir.

"SENTIMENTS ET SOUVENIRS DE FIRMIN PARIS"

Nous signalons aux amateurs l'apparition d'un nouveau recueil qui vient s'ajouter à la collection déjà imposante de nos œuvres poétiques canadiennes. Ce sont les "sentiments et souvenirs de Firmin Paris" qui viennent de paraître en librairie à Québec. Une première série du même ouvrage a précédemment paru.

L'auteur, M. l'abbé Maxime Hudon de Berthier en bas, n'a pas la prétention d'être un poète de la plus haute envolée, mais il taquine volontiers et il charme les loisirs de son ministère à rimer.

M. l'abbé Hudon se plaît surtout aux sujets familiers ; il chante la nature, ou il rime d'agréables souvenirs. La lecture de ses poétiques souvenirs est en même temps intéressante et reposante.

Pourquoi les peintres prennent-ils pour modèle la hure d'un sanglier ? — Parce qu'elle est un effet de l'art (un nez fait de lard)

Quelles sont les femmes les plus légères?—Ce sont les femmes de tulle (de Tulle)

LE CHARBON DE BOIS FAIT DISPARAITRE LA MAUVAISE HALEINE

LA MAUVAISE ODEUR CAUSEE PAR L'INDIGESTION, LE TABAC, LE BOIRE ET LE MANGER, PEUT ETRE INSTANTANEMENT DISSIPEE.

Paquet échantillon envoyé gratis par la poste.

Les autres personnes remarquent votre mauvaise haleine alors que vous ne vous en rendez pas compte du tout. Il est très désagréable aux autres personnes qui sont avec vous, de recevoir, lorsque vous parlez, deux ou trois bouffées de votre mauvaise haleine. Cela provient ordinairement de la fermentation de la nourriture dans votre estomac. Quelquefois, cette mauvaise haleine bilieuse, âcre, vous l'avez, le matin. Vous pouvez la faire disparaître immédiatement en avalant une ou deux Pastilles de Charbon de Bois de Stuart le plus puissant remède qui ait jamais été préparé pour absorber les gaz et les odeurs.

Quelquefois vos repas se révéleront d'eux-mêmes dans votre respiration à ceux qui causent avec vous. " Vous avez mangé des oignons," ou "vous avez mangé du chou," et tout cela vous le jetez soudainement à la face de votre ami. Le Charbon de Bois absorbe merveilleusement les odeurs comme chacun le sait. C'est pourquoi les Pastilles de Charbon de Bois de Stuart arrêtent si rapidement les gaz et les odeurs des aliments qui donnent des odeurs, ou les gaz provenant de l'indigestion.

Ne vous servez pas de parfum pour l'haleine. Ils ne dissimulent jamais l'odeur et jamais n'absorbent les gaz qui causent l'odeur. De plus, le fait même de s'en servir révèle la raison de leur emploi.

Les Pastilles de Charbon de Bois de Stuart en premier lieu arrêtent pour de bon les éructations de gaz et le goût aigre et rendent l'haleine pure, fraîche et douce juste après que vous avez mangé. Alors personne ne détournera son visage lorsque vous respirerez ou parlerez; votre haleine sera pure et fraîche et de plus votre nourriture aura bien meilleur goût à votre prochain repas. Faites-en l'essai.

Le Charbon de Bois accomplit d'autres merveilleuses choses. Il enlève de votre estomac et de vos intestins toutes les impuretés qui y sont ramassées et qui causent la mauvaise haleine. Le charbon de Bois purifie aussi bien qu'il absorbe.

Le Charbon de Bois est d'oxhydée le meilleur laxatif connu, le plus aisé à prendre et le plus doux. Une boîte complète ne causerait pas d'accident; de fait, plus vous en prenez, mieux c'est. Les Pastilles de Charbon de Bois de Stuart sont faites de pur charbon de bois de saule et mêlées avec un soupçon de miel, pour les rendre agréables au goût, mais pas trop sucrées. Vous les mâchez comme des bonbons. Elles sont absolument inoffensives. Ayez une haleine pure et douce, rafraîchissez votre estomac pour votre prochain repas et tenez vos intestins dans un bon état de fonctionnement. Ces deux choses sont le secret d'une bonne santé et d'une longue vie. Vous pouvez avoir tout le charbon de bois nécessaire à l'accomplissement de ces choses merveilleuses, mais simples, en vous procurant les Pastilles de charbon de bois de Stuart. Nous voulons que vous éprouviez vous-même ces petites merveilles avant que de les acheter. Envoyez-nous à cette fin vos nom et adresse au long et vous recevrez un échantillon gratuit des Pastilles de charbon de bois de Stuart. Lorsque vous aurez essayé l'échantillon et que vous serez convaincu de sa valeur, allez alors chez votre pharmacien et procurez-vous-en une boîte de 25cts. Vous vous porterez mieux sous tous rapports, vous serez plus à l'aise et "plus propre" à l'intérieur.

Envoyez-nous votre nom et adresse aujourd'hui et nous vous expédierons immédiatement, par la poste, un paquet échantillon gratuit. Adressez : F. A. Stuart Co., 200 Edifice Stuart, Marshall, Mich.

NOUVELLES chemises en Crêpe de Chine blanc, champagne, bleu, gris, prix: $2.50

NOUVELLES chemises en flanelle de fantaisie, rayée ou carreautée, manchettes doubles, prix, $2, $2.25 et.. $2.50

NOUVELLES chemises en véritable soie japonaise naturelle, doubles manchettes toutes grandeurs, prix.. .... $5.00

VESTES en velours moiré brun et gris, toutes grandeurs, dernières nouveautés, prix.... $5.00

VESTES de fantaisie en laine, les plus nouveaux patrons, couleurs assorties, prix : $3.50, $4.00, $4.50, $6.00, et $7.00

GANTS en chevreau gris, tan, noir, un fermoir, $1.00, $1.25, et $1.50

GANTS Mocha gris ou tan, toutes grandeurs, prix : $1.25 à..... $2.50

Notre rayon de SOUS-VETEMENTS d'automne est complet sous le rapport des qualités et des prix.

NOUVEAU COR-DU-ROY brun, drab, vert, bleu, noir, 27 pouces de large, spécial pour vêtements d'automne, prix : 40c, 50c, 75c, $1.00, et $1.25

NOUVEAU DRAP VECUNA, et Melton, gris foncé et médium, 56 pouces de large, prix : $1.50, $2.00, $3.00, $4.00 et $5.00

NOUVEAU TWEED brun, pour complets d'automne, 56 pouces de large, prix $2.50

TWEED épais rayé, carreauté et uni, pour pantalons, tout laine, 27 pouces de large, prix : 50c et 60c

NOUVELLE ETOFFE croisée, tout laine, unie, gris et brun, 27 pouces de large, pour vêtements d'enfants, prix 75c

AU BON MARCHE

Les Plus Hautes Nouveautés

De la Saison Sont Etalées dans Tous les Rayons

Nous sommes prêts à répondre à toutes les demandes de nos clientes et nos acheteurs n'ont rien épargné pour se procurer ce qu'il y avait de mieux dans le marché.

Au rayon de la confection se trouve un assortiment choisi de Manteaux et Costumes d'Automne, ou les dames n'auront que l'embarras du choix.

Nous exposons également les dernières nouveautés au Rayon de la Ganterie et Articles de Toilette pour dames.

GANTS EN CHEVREAU glacé, douze boutons, Perrin et Alexandre, blanc, brun, tan, drab, gris, marine, rouge, vert, noir, prix $2.75

GANTS "ALEXANDRE" en chevreau blanc,noir,tan,prix $2.50

GANTS "ALEXANDRE" en chevreau glacé, longueur ordinaire, deux fermoirs, toutes couleurs,prix: 75c, $1.15, $1.25 et $1.50

GANTS MOUSQUETAIRES, en fil fini Suède, longueur 20 pouces, blanc, noir, gris, tan, brun, prix $1.25

LONGS GANTS en fil gris, tan, drab, blanc, 20 pouces, prix spécial 59c

NOUVEAUX COLLETS en chiffon blanc, ornés de perles blanches, et acier : 35c à 60c

NOUVEAUX COLLETS en guipure blanche et écrue, ornés de médaillons : $1.00, $1.25, $1.75 à $3.00

NOUVEAUX BOLEROS en dentelle guipure, ou renaissance avec ou sans manches, toutes grandeurs, prix : $3.75 à $7.00

PLASTRONS en soie blanche ou noire, garnis de dentelle, prix : 60c à..... $3.00

ECHARPES en Crêpe de Chine, dans toutes les plus nouvelles, couleurs : 60c, 90c et $1.25

ECHARPES en chiffon blanc, grande largeur, 2½ verges de long, prix $2.69

NOUVELLES blouses en soie taffetas chiffon blanches, avec dessin peint à la main de couleurs diverses, sur le devant et dans le dos, collet et manches garnis de dentelle, prix : $8. $9.75

NOUVELLES blouses en soie japonaise noire, blanche devant garni d'appliqué et de dentelle valenciennes, prix : $2.75, $3.25, $3.50, et $4.00

NOUVELLES BLOUSES en mousseline française, laine et soie à rayures de fantaisie, collet, poignets et devant, effet "Marie-Antoinette" dans toutes les nouvelles nuances, prix $3.95

NOUVEAUX MANTEAUX en tweed rayé ou carreauté, collet et bottes garnis de velours et de soutache : $9.00, $9.75, $12.50 et $13.50

NOUVEAUX MANTEAUX, en drap castor, beaver, noir, garnis de riche appliqué de braid et de soie, bonne doublure, mercerisée, $12.00, $13.50, $15.00, à $22.50

NOUVEAUX MANTEAUX en drap castor, beaver, de belle qualité, dans toutes les plus nouvelles nuances, garnis de tresses, de soie, et appliqué de draps : $12.00, $15.00, $18.00 à $25.00

TOURS DE COU, ETOLES en imitation de vison, prix $7.75

TOURS DE COU, ETOLES en seal électrique, doublure en satin, prix $7.00

MANTEAUX en imitation de peau d'ours blanc garnis de braid, collet rond, doublure en flanelle, pour enfants de 1 à 7 ans, $1.75 à $7.50

MANTEAUX en tweed rayé ou carreauté, pour enfants et fillettes, tous les prix, depuis : $3.75 à $15.00

LETENDRE, FILS & CIE, 567 Rue Ste-Catherine Est.

IL A DROIT D'EXIGER LES DETAILS

Une once d'extrait liquide de Dandelion ;

Une once de Salatone composé ;

Quatre onces de sirop composé de Salsepareille :

Mélangez et prenez-en une cuillérée à thé après les repas et au coucher dans beaucoup d'eau.

Cette ordonnance a été trouvée inappréciable dans le traitement des affections des reins, de la vessie et des voies urinaires, et des maladies qui en découlent, telles que rhumatisme, sciatique, mal de dos et lumbago, et nous croyons que le public a raison d'exiger tous les détails à ce sujet.

Un médecin éminent déclare que les excellents résultats obtenus de l'usage de ce mélange sont dus à son action directe sur les reins, les aidant dans leur œuvre de filtration qui débarrasse le sang de tous les acides et matières empoisonnées et les expulsant par l'urine, il ramène en même temps les reins à leur état normal.

Il déclare en outre que quiconque est atteint d'affections de cette nature le trouvera très efficace, et il suggère d'en faire un essai consciencieux.

DEMANDEZ les Gants Perrin Marque Déposée En Vente Partout.

POUR

Embellir la Peau Eclaircir le Teint et Developper le Buste

Aucun remède au monde n'est aussi énergique et efficace que la célèbre préparation appelée LAIT DES DAMES ROMAINES surnommé : " Sourriture de la peau.' Il fait infailliblement disparaître les rides, boutons à tête noires, éruptions, masques taches de rousseur et rend les joues rondes et couleur de rose. Il développe le buste répare le dépérissement de la poitrine, remplit les cavités d'un sein déprimé, stimule les tissus et nourrit les cellules, produisant la chair qui est nécessaire pour donner la rondeur au contour qui est si désiré et convoité des femmes de goût. Partout, 50 cents la bouteille, qui peut durer trois mois. Satisfaction garantie ou argent remis. Si votre fournisseur ne l'a pas adressez : Copar & Co., Dépt. 6, 189 Commissaires, coin St-Sulpice, Montréal.

flam-lno

SOIGNEZ VOS YEUX

La vue est le plus précieux de tous les sens. Aussi, ne faut-il pas le négliger. Venez examiner nos

Lunettes et Lorgnons

Montures Alumnico, (métal blanc qui ne ternit pas), 50c, 75c, $1.00. Montures, or roulé (gold filled), $1.00, $2.00, $3.00. Monture or solide, $3.00, $4.00, $5.00. Verres de première qualité, 50c et $1.00 la paire. Echange de Verres. Lunettes et Lorgnons réparés. Examen de la vue chez

H. BENEDAL & CIE,
Bijoutiers et Opticiens Diplomés.
1467 RUE STE-CATHERINE
28-5

The People's Furnishing House

352-356 RUE RACHEL, - Près St-Denis.

Vous pouvez ne pas avoir entendu parler de notre magasin, mais nous vous assurons que si vous nous faites l'honneur d'une visite, ce sera pour vous une surprise de trouver, dans la partie nord de la cité, un aussi grand magasin, un stock aussi considérable de meubles de premier ordre et à prix modérés, de poêles des meilleures marques, de tapis et prélarts. Mais ce sont nos prix surtout qui vous causeront la plus grande surprise. Comme offre spéciale pour cette semaine, nous avons étalé dans l'une de nos vitrines, un magnifique mobilier de salle à manger, en chêne Imperial superbement poli, dont le prix régulier est de $47.50. Pour cette semaine seulement **$39.00**

Il vous faut voir cette offre pour en apprécier la valeur.

The People's Furnishing House

352-356 RUE ST-DENIS, - Près-Rachel.

LE SIROP D'ANIS GAUVIN

Agit promptement et surement.

Le Sauveur de l'Enfance

Les principales affections du jeune âge: Coliques, Diarrhée, Dysenterie, Dentition, Douloureuse, Manque de Sommeil, Toux, Rhumes, Bronchites cèdent invariablement à l'action prompte et efficace du Sirop d'Anis Gauvin, ce qui lui a valu dans nos meilleures familles le surnom de "Sauveur de l'Enfance." En vente partout.

25c LA BOUTEILLE

Madame Eliza Parmentier, de Quinabaug, Ot., dont le mari est employé à la manufacture de coton, a une jolie petite fille de 7 mois qui a été élevée à l'aide du Sirop d'Anis Gauvin, dont elle s'est admirablement trouvée, aussi en fait-elle de grands éloges. Sa fillette est grasse et bien portante, elle dort bien et est toujours joyeuse. Elle pèse 15 livres, et ses parents en sont bien fiers. C'est avec plaisir qu'elle joint son témoignage aux milliers d'autres envoyés à l'inventeur, de toutes les parties du Canada et les Etats-Unis.

J. A. E. GAUVIN, - Pharmacien,
850 Ste-Catherine Est, Montréal.

Quand vous souffrez de
MAL DE TETE, MIGRAINE, NÉVRALGIE,
Prenez vite un
Cachet Gauvin
CONTRE LE MAL DE TETE
Soulagement immédiat.
Guérison rapide.
25 cents la boîte, chez tous les marchands ou par la poste.
J. A. E. GAUVIN,
Pharmacien,
850, Ste-Catherine-Est,
Montréal.

BELLES BOTTINES DE SORTIE POUR DAMES

Dans les Styles Blucher et Lacés Ordinaires.
Excellente Valeur à $1.75

RONAYNE BROS.,

486 RUE NOTRE-DAME OUEST.
Square Chaboillez

COURROIE EN CUIR VERITABLE TANNE AU CHENE, TANNE ANGLAIS

COURROIE BALATA

La meilleure pour buanderies, brasseries et tous les endroits exposés à l'eau et à la vapeur.

Chaque Courroie Garantie.

D. K. McLAREN, LTD. 509-21 Rue Craig Ouest MONTREAL

Téléphone Bell Main 4904-4905. 126 m-j-s-lno

50,000 LIVRES ENVOYÉS GRATUITEMENT PAR POSTE

TRAITANT LES MALADIES DE L'HOMME.

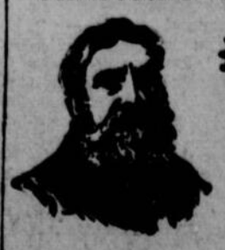

Ce livre contient maintes illustrations et est un vrai trésor, autant, pour personnes âgées que pour jeunes gens, SOUFFRANT D'EXCES, perte de vigueur, système nerveux, EMPOISONNEMENT DU SANG; Maladies de la vessie, des reins et de l'estomac.

Il explique la manière de se guérir chez soi, pour

Adressez vous au DR. JOS. LISTER & CO.,
40, Dearborn St., F. A. S CHICAGO, ILL., U. S. A.
Ce livre est écrit en français.

La venue d'une Grande Artiste

Madame Emma Calvé sera à Montréal la semaine prochaine

L'une des premières questions que Madame Calvé a posée, en arrivant à New-York, a été de demander la date de son concert à Montréal. Lorsqu'on l'informa que Montréal serait la troisième ville qu'elle visiterait, elle s'écria avec enthousiasme :

"Je suis si heureuse, car Montréal m'est très cher. Je sais que la population française aime à m'entendre chanter et j'éprouve le besoin d'emporter d'elle, à mon retour, quelque chose de leur amour et de leur affection, quelques souvenirs de leur chaude sympathie.

"Quelqu'un a publié, récemment que j'étais à demi espagnole. Je ne suis pas à demi espagnole. Je suis Française de sympathie, d'enthousiasme, Française sous tous rapports. Ma résidence est en France, et les plus chères pensées d'un chacun ne doivent-elles pas être pour son logis et la mémoire d'un chacun, pour les jours de son enfance ?

"Le peuple Français a beaucoup d'expansion artistique, mais il a plus, il possède un sens subtil d'appréciation. C'est pourquoi je préfère, à tout autre, un auditoire français. Les Américains sont enthousiastes, mais on admettra qu'ils n'apprécient pas les réelles beautés de la musique ; leur enthousiasme se porte sur des choses de surface, qui sont de peu d'importance.

"Quand un artiste chante devant un auditoire français, s'il a su plaire, il sait qu'il a charmé des connaisseurs. Montréal a le sens de l'appréciation musicale hautement développé. Ceci est dû au fait que la population est, en majeure partie, française."

Madame Calvé arrivera à Montréal jeudi matin, 10 octobre, de Portland, Maine, où elle sera la principale soliste au festival de musique qui sera l'un des plus grands événements dans cette ville. Elle s'attend d'y passer deux jours à visiter Portland et ses environs.

La compagnie, qui a organisé le concert Calvé, a engagé deux musiciens français bien connus, Mlle Rénée Chemet et M. Camille Decreus. Mlle Chemet est une violoniste de grand talent dont le récent voyage sur le continent européen a été un triomphe continuel. M. Decreus est un pianiste qui, joint à l'exécution beaucoup d'expression. Un autre membre de la troupe, est M. Mischa Ferenzo, un ténor Russe, qui possède une voix d'une clarté et d'une puissance hors du commun.

Le concert aura lieu à l'Arena, dans la soirée du 11 octobre.

LES HOMMES QUI TRAVAILLENT N'ONT PAS LE TEMPS D'ETRE MALADES

LES PILULES MORO

Font des hommes Forts, Vigoureux et Energiques

ELLES GUERISSENT ABSOLUMENT TOUS LES HOMMES FAIBLES, DEBILES ET SOUFFRANTS

Quelque pénible que soit le travail quotidien, il faut pourtant se soumettre de bonne grâce à cette loi universelle. Personne n'en est exempt. Aux riches comme aux pauvres, l'honneur et le devoir imposent l'obligation du travail. C'est folie que d'essayer à s'y soustraire. Tout ce qui reste à l'homme, c'est d'améliorer le plus possible sa condition actuelle. Cherchons de l'ouvrage, faisons valoir nos talents et mettons à profit notre intelligence et nos forces. Mais pour tirer profit des dons dont la Providence nous a gratifiés, il faut tout d'abord se maintenir en excellente condition. En premier lieu, il est absolument nécessaire de veiller sur sa santé. Sans cela, qu'est-ce qu'un homme peut faire de bien, de bon et de profitable en fait d'ouvrage ? Ne plaignez-vous pas ces pauvres gens débiles et souffrants presque sans cesse, qui sont obligés, quand même, de peiner tout le jour pour entrer le soir chez eux exténués, souvent hors d'haleine, et endurant des douleurs atroces qui les portent au découragement et leur font maudire le sort.

Dans une telle condition, il semble que l'obligation du travail devienne une loi arbitraire.

Qu'ils sont nombreux de nos jours les jeunes garçons, les adolescents et même les pères de famille que la santé chétive rend misérables et leur occasionne un profond dégoût pour le travail. Or donc, pourquoi ne pas faire en sorte d'être toujours bien portants, forts et courageux ? La santé, c'est sûrement ce qu'il y a de plus précieux sur terre. Un homme malade ne garde pas ses places. Il végétera, sera toujours malheureux. Peut-être l'accusera-t-on de paresse. De rangé qu'il était, il contractera peut-être de mauvaises habitudes. Puis suivront les chagrins personnels, l'ennui, les peines de famille. La pauvreté et même la misère finiront fatalement par conduire ce misérable déclassé sur un lit d'hôpital, alors qu'il sera peut-être trop tard pour réparer le coup mortel porté à cette existence étouffée prématurément par une simple négligence.

Hélas ! voilà malheureusement ce qui arrive trop souvent. Si seulement on apportait un peu plus de prudence et de sagesse dans le soin de sa santé.

Oui, ils sont véritablement coupables les hommes qui, se sentant malades, remettent toujours à plus tard le moment de se soigner. Malheureusement, les hommes en général ont peur des remèdes. Au début de la plupart des maladies chez les hommes, c'est généralement un tonique réconfortant qu'il leur faut, un généreux restaurateur et un stimulant très actif. C'est le cœur, les rognons, le foie ou les nerfs qui deviennent défectueux dans leurs si importantes fonctions. Est-il nécessaire pour cela d'avoir un médecin qui prescrira des drogues indéfinies ?

Messieurs, puisque vous connaissez votre mal, vous connaissez aussi le remède qui vous convient. C'est celui de tous les hommes. Le seul qui vous guérira tout de suite sans vous occasionner aucune perte de temps.

Est-il même besoin de vous nommer les Pilules Moro qui ont fait déjà tant de merveilles et rendu la santé, la force et la virilité à tant de jeunes gens et de bons pères de famille.

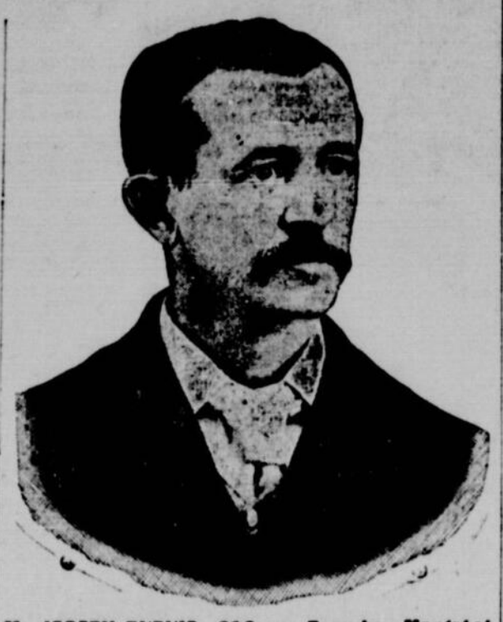

M. JOSEPH DUPUIS, 312 rue Beaudry, Montréal

Vnici une nouvelle preuve.

M. Joseph-Louis Dupuis vient de faire, sous sa signature, la déclaration suivante :

"Rien de plus pénible que de travailler malade. Pourtant je fus bien forcé, bien des fois de me traîner à l'ouvrage. Pendant deux ans, j'ai souffert de maux de tête et d'intestins, les membres me faisaient mal, la nuit je ne pouvais dormir, et j'étais très nerveux. Ce pénible état était certainement dû à la fatigue et à du froid que j'avais enduré. Encouragé par les nombreux certificats de guérison publiés sur les journaux, en faveur des Pilules Moro, je me procurai de ces bonnes pilules. Je n'en eus pas plutôt pris quelques boîtes que je ressentais déjà beaucoup de soulagement, je continuai régulièrement à les employer et après l'usage de dix-huit boîtes, je fus heureux de me déclarer parfaitement guéri. Mes maux de tête avaient cessé et toutes mes autres douleurs aussi. C'est avec courage maintenant que je fais mon travail, après ma journée je puis me reposer, car je dors bien, enfin ma santé est très bonne, et c'est grâce uniquement aux Pilules Moro que j'ai employées."

M. JOSEPH-LOUIS DUPUIS,
312 rue Beaudry, Montréal.

Les Pilules Moro sont le remède qu'il faut à tous les hommes malades. Elles ont guéri des milliers de cas divers, elles ont rendu la santé à des jeunes gens, à des pères de famille, à des vieillards, elles sont donc appropriées à tous les âges. Seules elles suffisent à fournir à la nature tout ce qu'il lui manque. Avec elles pas besoin d'autre traitement, pas besoin de régime sévère. Pour se bien traiter un malade n'a qu'à prendre régulièrement les Pilules Moro suivant la direction indiquée sur la circulaire qui entoure la boîte, et la guérison viendra. Cependant pour ceux qui désirent avoir quelques conseils, les Médecins de la Compagnie Médicale Moro sont à leur disposition tous les jours, excepté les dimanches, au No. 272 rue Saint-Denis, Montréal. Les hommes trop éloignées sont invités à les consulter par lettres. Toutes ces consultations sont absolument gratuites.

Les Pilules Moro sont en vente chez tous les marchands de remèdes. Nous les envoyons aussi, par la poste, soit au Canada ou aux Etats-Unis, sur réception du prix, 50c une boîte, $2.50 six boîtes.

Toutes les lettres doivent être adressées : COMPAGNIE MEDICALE MORO, 272 rue St-Denis, Montréal.

Fac-Simile d'une boîte de Pilules Moro

LA QUALITE

du "White Dove Dessicated Cocoanut de Downey" ::

est toujours la même. Il conserve toujours la saveur de noix de coco fraîches parce qu'il est préparé de façon à ne rien perdre de cette saveur. En outre, il est mis en boîte dans des réceptacles à l'épreuve de l'air, ce qui conserve toujours la délicatesse de son goût.

W. P. DOWNEY, Fabricant,
26 rue St-Pierre, Montréal.

QUELQUES RAISONS

pour lesquelles la confiance du public canadien dans

The Mutual Life Assurance Co. OF CANADA.

n'a jamais été aussi grande qu'à présent—

(1) Parce que le record de la compagnie a été parfait au cours des 37 années, durant lesquelles elle a été en opération.

(2) Parce que ces plans d'assurance sont modernes et exactement ce que le monde des assurés réclame.

(3) Parce que ses porteurs de police sont on ne peut plus satisfaits des résultats obtenus avec leurs polices.

(4) Parce que le public en général commence à connaître les bonnes choses que la compagnie réserve à ses porteurs de polices, et

...ement mutuelle, ses porteurs de polices sont plus que des clients, ils sont des co-associés dans la compagnie, partageant équitablement dans tous ses profits.

Ecrivez au bureau principal, Waterloo, Ont., ou adressez-vous à

G. B. Allen, gérant provincial.

W. L. Lee, gérant financier, édifice du Star, Montréal. Entrée 171 rue Saint-Jacques.

LES

PARDESSUS

ET LES

COMPLETS

qui proviennent de nos ateliers sont de vrais modèles d'élégance et de coupe.

Grand choix de tweeds nouveaux,

A. PROVENCHER

Bâtisse "La Patrie"
Coin Ste-Catherine et Ave Hôtel de Ville
1er ETAGE
Tel Bell 1289 Est

A BATONS ROMPUS

Vie de province

Mon hôtesse est une brave femme. Elle est fière de son mari qui occupe un modeste emploi dans l'administration municipale et qui exécute pendant ses longues heures de loisir des sculptures sur bois. La maison est encombrée des cadres, des pendules et des cannes qu'il imagina. Il s'attarde devant ses chefs-d'oeuvre; il recule pour en mieux percevoir l'ensemble; il ferme à demi les yeux pour en savourer les finesses. Derrière lui son épouse sourit, admirative. Elle ne s'étonne pas d'être obligée de travailler. Elle coud des vêtements pour une maison de confections. Depuis le matin jusqu'au soir, elle reste assise devant sa machine. Elle ne se lève que pour faire le ménage, préparer les repas, nettoyer la vaisselle.

—Madame Grégoire, vous devez être lasse.

—Eh! monsieur! il faut bien que Georges mange à sa faim et boive à sa soif, qu'il soit habillé proprement, qu'il fume un tabac fin et qu'il puisse dépenser quelques francs au café.

—Mais ne trouveriez-il pas facilement des écritures supplémentaires.

—Et son art, monsieur, quand le pratiquerait-il? Je ne suis qu'une paysanne; mais il a reçu une belle éducation; il a des diplômes et des goûts délicats. N'est-il pas juste qu'il ait le temps de lire, de rêver, de sculpter? Quand je fais tourner la machine, je songe à l'objet qu'il achève pour moi; car c'est pour moi qu'il travaille. Avez-vous vu son dernier ouvrage, le dernier cadeau qu'il m'a fait? C'est un coupe-papier. Il est vrai que je ne sais pas bien lire. C'est lui qui s'en sert. Mais je sais bien qu'il me l'a offert et j'en suis heureuse.

—o—

Il passe dans la Grande-Rue et les gamins le suivent. Il est beau comme un poète romantique. Il a des cheveux longs et la barbiche conquérante. Il serait très noble s'il n'était un peu ivre. Il s'avance cependant avec majesté. On s'étonne de le voir habillé d'un veston; il est né pour porter le pourpoint ou pour se draper dans une cape pittoresque. Quand il place sa main gauche sur sa hanche, il semble chercher le pommeau d'une épée imaginaire. De la main droite il tient un paquet de chansons; c'est le suprême trouvère.

Il s'est arrêté. Quelques badauds sont prêts à l'écouter; sur le seuil d'une boutique apparaît une jeune fille au teint pâle, aux yeux rêveurs. D'un geste large il a relevé le feutre qui le coiffe et il le jette à terre. Il prie ses auditeurs de vouloir bien lui être indulgents.

—J'ai parcouru depuis l'aube quatre villages. Je suis allé à pied sur les routes poussiéreuses. J'ai souffert de la chaleur et de la soif. Mais tandis que tombe le crépuscule, je ferai encore un effort pour que vous applaudissiez l'"Angelus du Paysan".

Il tousse et porte à ses lèvres un ample mouchoir bleu.

—Quatre couplets! annonce-t-il. C'est l'Angelus du Paysan. Diction de Victor Hugo! Ne pas confondre cette œuvre magistrale avec le Petit Vannier!

Il commence. Les paroles et la mutique sont d'une douloureuse banalité. Mais la voix du chanteur a des notes chaleureuses. Il a les mouvements traditionnels et la prononciation d'un acteur lyrique. Je reconnais les attitudes de Faust et de don José. D'où vient-il? Comment est-il tombé des tréteaux sur le pavé? Il a reçu quelques sous et il semble satisfait de sa recette. J'ai l'imprudence de joindre à mon obole des applaudissements. Il sourit.

—Puisque je me trouve devant d'aimables amateurs éclairés, déclare-t-il, je redirai le quatrième couplet.

Il le redit, mais un livreur qui traîne une voiture à bras passe en courant. Le chanteur se tait, fait la grimace, et quand le bruit des roues s'est éloigné:

—Il devient bien difficile, observe-t-il, de faire comprendre à la foule la beauté d'une romance. Les cochers et les automobilistes n'ont pas de respect pour la musique.

Il soupire et conclut:

—Je reprends le quatrième couplet !

On redoute ici le scandale. C'est ce que m'expliquait la vénérable femme qui tient l'établissement de bains. Elle est très grave, elle a des cheveux d'argent. Elle est très triste aussi. Comme j'admirais l'heureuse disposition des salles, la beauté d'une vigne qui ombrage un long couloir, le charme de la rivière capricieuse qui se déroule sous les fenêtres, elle soupira:

—Hélas! monsieur, mon mari, qui en est mort, voulait doter sa ville natale de bains merveilleux. Il a bientôt dû reconnaître que son entreprise était folle. Les travaux qu'il avait rêvés n'ont pu être achevés; nous avons renoncé aux jolies décorations qu'il avait imaginées. Nous avons perdu notre fortune et aussi l'estime de nos concitoyens.

Elle n'put, en évoquant ces douloureux souvenirs, retenir ses larmes.

—C'est en 1872, continua-t-elle, que nous avons créé ces bains, et pour attirer la clientèle, nous donnions dix cachets à prix réduit. Croyez-vous, monsieur, que je reçois encore, chaque année, un ou deux de ces cachets! C'est vous en dire assez, et vous comprenez que notre situation ne fut pas prospère. Pendant les premières semaines, quelques personnes vinrent ici, poussées par la curiosité. Mais elles entraient et elles sortaient en se cachant. Elles ne voulaient pas qu'on pût les accuser d'avoir pris un bain. Des femmes disaient devant moi: "Il faut être bien malpropre pour se plonger ainsi dans l'eau!" Elles me regardaient avec froideur et bientôt elles ne me cachèrent plus leur mépris. "Elles comprendront, disait mon mari, qu'il n'est point sale de se laver. C'est un préjugé qu'il est utile de combattre." Jusqu'à son dernier soupir, il a pensé qu'il triompherait. Il est mort sans avoir renoncé à sa chimère.

—Et depuis qu'il n'est plus?

— Hélas! monsieur, quand il fait très chaud, il m'arrive de recevoir dans une journée cinq ou six clients. Ce sont surtout des étrangers, des touristes. Que voulez-vous? Les habitants de cette sous-préfecture n'aiment pas les bains. J'aurais renoncé à lutter contre l'opinion publique si je n'avais voulu rester fidèle à la mémoire de mon mari. Je l'aurais désavoué en fermant cet établissement. Je me promène mélancoliquement devant nos salles et nos appareils. Je ne m'aventure guère dans les rues; personne ne me salue.

Elle sanglota et balbutia:

—Le voulez-vous très chaud?

(Du Temps.)

Si vous avez quelques fourrures à faire réparer, n'oubliez pas que le meilleur endroit pour ce genre de travaux c'est chez le doyen des marchands de fourrures, Armand Doin, 76 rue Notre-Dame Est. Tel. Bell Main 1146.

3-5

LA CARRIERE IDEALE

Nous ne savons si en Amérique comme chez nous le journalisme mène à tout, à condition d'en sortir; il est certain par contre que le féminisme y est à l'heure actuelle la plus enviable de toutes les carrières; elle autorise désormais à ses adeptes les plus folles ambitions.

N'annonce-t-on pas, en effet, qu'une femme, "avocate" de son métier, vient d'être appelée aux fonctions "d'attorney général adjoint" par le ministre de la justice, M. Bonaparte. Mrs Mary Grace Quackenbos est une personne fort remarquable; évidemment elle fait honneur au féminisme. Eloquente, elle compte de nombreux et retentissants succès au barreau; douée d'une énergie rare, elle a consacré ses efforts et son talent à de vigoureuses campagnes contre les abus du travail dans les grandes entreprises industrielles et minières des Etats-Unis.

Ses écrits et ses discours ont fait grand bruit: on la considère comme le plus redoutable champion de l'humanitarisme. Aussi bien le gouvernement américain a-t-il estimé qu'investie de pouvoirs officiels, elle serait plus apte à rendre à la cause des humbles et des faibles de précieux services. M. Bonaparte n'a donc pas hésité à lui confier le sous-secrétariat du département qu'il préside.

Et ceci nous amène à observer que M. Bonaparte diffère d'opinion avec l'autre — le grand aïeul — sur le rôle des femmes dans la société.— Du Gaulois.

FEU M. W. GARRY

De Saint-Césaire — Imposantes funérailles.

(Correspondance spéciale à LA PATRIE)

SAINT-CESAIRE, 4.—Les membres de l'Union Saint-Joseph ont conduit, mercredi matin, à sa dernière demeure, M. Wilfrid Garry, décédé à l'âge de 24 ans.

M. Garry était né à Magog et demeurait à Saint-Césaire depuis 16 ans.

Ses nombreux amis ont déposé sur sa tombe une belle couronne de fleurs et plusieurs autres offrandes.

Une foule nombreuse de parents et d'amis formaient le cortège funèbre. Les porteurs étaient MM. Fortunat Gingras, Amédée Viens, John Renois et Emile Alix. Le deuil était conduit par MM. Achille Garry, frère du défunt, et Hormisdas Tétreault. Quatre jeunes demoiselles portaient les coins du poêle, Mlles Eugénie Ostiguy, Albertine Tétreault, Laura Authier et Cédulé Ostiguy.

Le service a été chanté par le Rév. M. T. Boivin, curé de la paroisse, assisté des Révds MM. Roy, vicaire, comme diacre, et Pinette, comme sous-diacre.

Les Révds Frères Sainte-Croix et leurs élèves ont rehaussé la beauté de la cérémonie funèbre par leur chant.

Remarqué dans l'assistance : MM. Xavier Garry, de Chambly ; Arthur Garry, de Granby ; M. et Mlle Derby, de Farnham ; M. et Mme Emile Garry, de Frelighsburg ; MM. Isidore et Louis Garry, de Granby, oncles du défunt, et M. et Mme Morin, de Granby.

Nos condoléances à la famille éprouvée.

PIANOS NEWCOMBE

Un piano pour les gens cultivés—une production aristocratique, artistique et esthétique—une inspiration dans sa pureté parfaite.

La plus gracieuse au point de vue de l'architecture—un ensemble de caractéristiques dans la construction qui dénote la perfection.

Pour plus amples informations, s'adresser chez

WILLIS & Co
LIMITED
SEULS AGENTS
600 RUE STE-CATHERINE Ouest.
(Près de la rue La Montagne).

LA SOCIETE

d'Administration Generale

CAPITAL SOUSCRIT $100,000.

BUREAU DE DIRECTION

Dr E. Persillier Lachapelle, Président.
Rodolphe Forget, M. P., Vice Président.

Hon. J. A. Ouimet.
" Damien Rolland.
" A. R. Angers.
" J. O. Gravel.
" A. E. de Lorimier.
" C. A. Giroux.
" Isaïe Préfontaine.
} DIRECTEURS

Martial Chevalier, Directeur Gérant
J. Théo. Leclerc, Secrétaire

Administration de successions. Placements sur valeurs d'actions et débentures de compagnies incorporées. Cautionnements judiciaires. Agents de transferts et d'enregistrement d'actions et débentures.

AGENT FINANCIER

30 rue St-Jacques
Edifice du Crédit Foncier.
67-mo-e-jno.

LA COMPAGNIE DE VITRINES DE MONTREAL
A. T. EARL, Propriétaire

Manufacturier de vitrines en nickel argent, noyer noir, cerisier, ébène, mahogany. Fournitures pour bijoutiers, pharmaciens, hôtels, magasin et bureaux. 536-538 rue Craig Ouest, Montréal. Tél. Main 2074. 35-m-j-s-jno

Les apparences comptent pour quelque chose, tout le monde admire une jolie femme, naturellement il en est tout juste ainsi avec des collets retournés à la

TOILET LAUNDRY

"la buanderie qui connaît son affaire." Nos clients ne peuvent s'empêcher d'admirer l'ouvrage, parce que les collets sont flexibles et ont cette apparence d'un collet neuf.

425 RUE RICHMOND
Up 2480.
24,26,28

Lorsqu'un homme ou une femme voit venir la maladie telle que l'indigestion, la faiblesse d'yeux, la maladie intestinale, la maladie rénale, etc., il est temps alors d'apporter quelque attention à la question de la nourriture et du breuvage.

Pratiquement dans tous ces cas où le café ou le thé est le breuvage, on peut obtenir du soulagement en abandonnant le café ou le thé, pour prendre Postum, car on abandonne alors un breuvage qui est un agent actif de maladie et l'on prend à sa place un puissant aliment liquide, contenant les éléments nécessaires à la reconstitution des centres nerveux qui étaient épuisés jusqu'ici. "Il y a une raison."

EAU GORLIER

Parfume et adoucit la Peau, donne au teint un Velouté et une fraîcheur incomparables en le préservant du hâle et de toutes les irritations. 50c le ½ flacon, $1.00 le grand flacon. 11, Place des Vosges, Paris. En vente dans toutes les pharmacies. Vente en Gros : ROUILIER Frères, Montreal.

Blanchit les Dents Aide la Digestion
Bode's Pepsin Gum
PARFUME L'HALEINE
ma.-j.-s.—jno

GRAND CONCOURS

Racontez :

"La meilleure action de vos vacances?

1. N'écrivez que sur un côté de votre feuille de papier.

2. Toute copie devra être écrite à l'encre et lisiblement.

3. Les meilleures réponses seront couronnées de très beaux prix.

Une véritable surprise que tante Zanne réserve à ses chers petits neveux et à ses aimables nièces.

Qu'on se le dise!!!

NOTE. — Les élèves sont priés de mentionner le nom et l'adresse de la maison où ils étudient,

Qui va gagner les beaux prix du Concours du "Nid?"

Adressez à

TANTE ZANNE,
"Le Nid"
à la "Patrie"
Montréal.

A MES NEVEUX ET NIECES

Vous souvient-il, mes chers petits amis, de la prière que je vous adressai, au cours de la dernière saison, vous demandant de bien vouloir contribuer, de votre petite part, au succès d'une vente de charité qui serait donnée à l'automne. La date de cette vente a été fixée au 20 novembre, et je viens rappeler à mes chéris, l'occasion de faire une belle action.

Quelques-uns ont déjà répondu à mon appel, et de façon on ne peut plus gracieuse ; d'autres ont promis... Si cela ne vous ennuie pas trop, mes chers petits enfants, de vous occuper tout de suite, de cette petite affaire qui m'intéresse tant, vous feriez grand plaisir à tante Zanne.

On ne vous demande que les choses que vous n'aimez plus, jouets délaissés, poupées abandonnées, et que sais-je encore ? Donnez ce qu'il vous plaira, et surtout ce que vos petites mamans vous permettront de nous offrir. Il ne faut jamais, mes petits amis, faire des dons à l'insu de vos mères, elles seules savent ce que vous pouvez offrir, et ce serait mal de ne pas toujours les consulter en ces occasions, comme en toutes autres d'ailleurs. Un enfant ne devrait jamais rien décider sans consulter ses bons parents.

Maintenant, mes petits amis, comme tante Zanne habite un quartier assez éloigné de notre chère ville, elle a prié l'amie de vos mamans, "Madeleine", de bien vouloir donner l'hospitalité aux paquets des petits neveux et des petites nièces de tante Zanne. Et afin de prévenir tout malentendu, chaque envoi devra être ainsi adressé :

MADAME MADELEINE,
147 rue Saint-Denis
Montréal.

Les petits amis qui ne pourront, eux-mêmes, porter leurs paquets à l'adresse indiquée, n'auront qu'à téléphoner à "Madeleine" : Est 2059, elle s'empressera d'envoyer chercher les cadeaux de mes petits amis. Il ne faudra pas oublier de joindre à vos envois, une petite carte sur laquelle vous aurez écrit : "Pour tante Zanne", afin que votre grande amie sache bien quels sont les petits enfants qui ont ainsi pensé à elle.

Les petits neveux et les petites nièces qui seraient embarrassés à ce sujet, sont priés de me demander des explications.

L'attention comme la tendresse de tante leur reste acquise.

A tous et à chacun, le plus affectueux bonjour de

TANTE ZANNE.

Les Réponses

Ville Notre-Dame des Neiges,
23 septembre 1907.

Bien aimée Tante,

Je viens m'unir aux charmants oiseaux du "Nid" et gazouiller à Tante Zanne, "la meilleure action de mes vacances". Mes sœurs et moi devions partir pour quelques jours à Beauharnois. Je rêvais d'avance aux plaisirs que ce petit voyage nous réservait. Quelle ne fut pas ma douleur quand papa m'annonça qu'il partirait avec maman et mes trois sœurs, mais qu'il me laisserait à la maison. Imaginez-vous ma peine. Mais j'ai sacrifié généreusement les plaisirs de la villégiature pour prouver à mes parents que je voulais leur être agréable. Puisse mon sacrifice me mériter une des surprises que Tante Zanne donne à ses petites nièces. Je suis votre

BERTHE.

Berthe Henrichon, du Couvent Notre-Dame des Neiges, Notre-Dame des Neiges, Montréal, P.Q.

—o—

Ville Notre-Dame des Neiges,
23 septembre 1907.

Chère Tante Zanne,

J'ai 9 1-2 ans, et je me prépare à faire ma première communion. Ce que je vais vous dire, c'est un gros secret. J'ai la vilaine habitude de traiter durement ma jeune sœur Jeanne. Maman, qui s'est aperçue de ma mauvaise conduite, m'a dit : Ida, si tu ne changes pas, ta maîtresse saura de tes nouvelles". Ces paroles m'ont fait réfléchir. Une fois, cette taquine de Jeanne m'a assez fait fâcher que j'avais presque envie de me venger, mais je me suis souvenue des paroles de maman et je ne lui ai fait aucun mal. Ai-je bien fait ?

Mille gros baisers de votre petite nièce,

IDA.

Ida Henrichon, Couvent des Sœurs Grises de Notre-Dame des Neiges.

—o—

Montréal, 24 septembre 1907.

Chère tante Zanne,

Autrefois, j'avais répondu à votre rêve d'avenir, maintenant vous me demandez la meilleure action de mes vacances. Bien, voici : J'ai été faire une promenade à St-Constant. J'ai eu bien du plaisir et j'ai été en pèlerinage à Ste-Anne de Beaupré. C'était la première fois que j'y allais. J'ai trouvé ça bien beau. J'ai emporté des souvenirs, mais vous, tante Zanne, je vous ai oublié. Je vais à l'école, il faut que j'y aille, parce que j'ai 11 ans. Je vais à l'école des Sœurs Ste-Croix, rue Mont-Royal, et j'aime bien ça aller à cette école. Donnez-nous encore des petits concours, ça nous intéressent.

Bien à vous, tante Zanne, je vous envoie un baiser en attendant un autre concours.

LEA BOURBONNAIS.
No 118 Christophe Colomb, Montréal, P.Q.

—o—

Ste-Schalastique, 28 sept. 1907.

A Tante Zanne,

Je suis une petite fille âgée de 8 ans. J'ai un petit frère de 2 ans qui est mon filleul, je l'ai promené tous les jours, l'après-midi, quoique j'aurais préféré aller jouer avec mes petites amies. Je crois, tante Zanne, que c'est la meilleure action qu'une petite fille ait pu faire dans ses vacances. Je vais au couvent des Sœurs de Ste-Croix.

LILETTE.
Juliette Barcelo, Ste-Scholastique, comté des Deux-Montagnes.

—o—

Montréal, 28 sept. 1907.

Chère tante Zanne,

Je me fais un plaisir de me rendre à votre appel, au désir que vous avez de connaître notre meilleure action durant les vacances. Le 6 août dernier, j'étais allée à la pêche, à la campagne dont le nom est Côteau Landing, d'où j'ai rapporté trois achigans. Voilà, chère tante Zanne, ma meilleure action.

Votre petite nièce aimante, au revoir.

JULIENNE LAMARCHE.
406 Ste-Denis, Académie St-Stanislas, 321 Sanguinet, coin Ontario, Montréal, P. Q.

—o—

Montréal, 28 septembre 1907.

Chère tante,

Parmi toutes mes belles actions et distractions, j'ai pu enfin trouver la meilleure. C'est que je remercie tante Zanne et LA PATRIE pour les piqueniques auxquels j'ai assisté et surtout celui du Parc Dominion. Parmi toutes mes distractions, j'en ai beaucoup à choisir, mais rien n'était si beau que cela.

Au revoir, chère tante, à samedi prochain. Votre nièce,

ERNESTINE LAMARCHE,
406 St-Denis, Montréal. Académie St-Stanislas, 321 Sanguinet.

—o—

Montréal, 28 septembre 1907.

Chère tante Zanne,

Vous désirez connaître la meilleure action de mes vacances. Mon papa est sourd et j'ai fait plusieurs voyages pour obtenir sa guérison. J'ai été à Ste-Anne de Beaupré. J'avais mis de l'argent dans ma banque, puis j'ai fait dire une messe pour ce bon papa, brûler des cierges. Un mois après, j'ai été à la chapelle de la Réparation. Mais le bon Dieu ne m'a pas encore accordé ma grâce. J'ai aussi pensé aux petits pauvres et tout ce que je ne me servais plus, je le leur donnais. C'est bien, n'est-ce pas, tante Zanne ?

Mille beaux baisers de votre nièce

YVONNE RACETTE,
873 rue St-Hubert.

Je vais à la classe au pensionnat des Sœurs de Ste-Croix et des Sept-Douleurs, 321 rue Mont-Royal, coin Berri et Rivard.

—o—

Montréal, 29 septembre 1907.

A ma tante Zanne,
"La Patrie".

Ma chère tante,

Un jour, c'était un dimanche midi, un signal donné par la maîtresse d'excursion, nous avions apporté dans le préau nos paniers garnis de provisions et nous nous disposions à prendre notre repas de bon appétit. Tout à coup, la maîtresse nous dit : "Dites-moi, mes enfants, s'il se trouvait une de vos compagnes qui eut faim et qui n'eut pas de quoi manger, que feriez-vous ? Nous partagerions avec elle, répondîmes-nous.

Bravo ! dit la maîtresse. Eh bien ! regardez dans ce coin. Et du doigt elle désigna une enfant qui, les mains vides et le cou tendu, regardait tristement le repas de ses compagnes. En un instant, toutes coururent à elle; toutes à l'envie lui présentèrent une partie de leurs provisions.

Eh bien, tante chérie, que pensez-vous de mon action ?

J'ai fait cette petite aumône de bon cœur, et j'en suis fière !

Votre petite nièce,

BERTHE GUERIN,
No 158 Sanguinet.
Maison d'éducation, Académie St-Denis, Montréal.

—o—

Chère tante Zanne,

Chère tante, vous me paraissez si bonne, si aimable, que je me confis à vous. Permettez-moi, chère tante, de venir vous rendre compte de mes vacances. Des vacances, mais c'est le temps pour s'amuser... Peut-on faire du bien et s'amuser en même temps. Je sais qu'un roi comptait sa journée perdue quand il ne faisait pas de bien. J'ai bien fait mon possible afin que ma journée ne soit pas perdue. Voici, entre autre, un action que je vais vous citer : J'avais un petit garçon qui était tout-à-fait mon ennemi et moi qui suis très mauvais; j'aurais bien cherché occasion de me venger s'il n'y avait pas de commandement de Dieu, qui nous défend de nous venger. Je crois que ce commandement fut fait exprès pour les petits garçons, car on dit qu'ils sont très mauvais... mais que dirais-je des petites filles... Est-ce vrai tout cela? En bien! je reprends mon histoire. Cet ennemi il fait tout ce qu'il peut pour me faire tort, mais moi en retour je m'efforce de l'aimer ; tous les soirs je prie pour lui, me souvenant de ce que nous dit Notre Seigneur, Mon père pardonnez-leur car ils ne savent pas ce qu'ils font et je ne veux pas lui faire de mal. Je lui ai toujours rendu le bien pour le mal, peut-être changera-t-il d'idée plus tar, n'est-ce pas chère tante Zanne.

Veuillez donc me donner une réponse s'il-vous-plait.

Votre nouveau petit neveu,

FERDINAND HARNOIS,
Ecole du Précieux-Sang, St-Hyacinthe.

LE CIRQUE MABINETTE

(Suite)

Comme il fallait une somnambule et qu'on n'en avait pas sous la main Auguste s'offrit à la remplacer, en s'habillant en magicien.

Une grande caisse et deux rideaux lui servirent de caserne, et, pour deux sous, il rendit des oracles qui dirigent encore les existences à Paules-Trous, bien que les événements que nous racontons se soient déroulés depuis plusieurs mois.

Pour les amateurs, le manège était certainement une construction incomparable qui dénotait l'esprit d'invention le plus accompli ; mais, pour d'autres, plus profanes, le toboggan lui était infiniment supérieur.

Nous devons à la vérité de dire que c'était un autre chef-d'œuvre.

Le manège était une merveille, le toboggan en était une autre, voilà tout.

Choisir entre les deux, était difficile.

CONCOURS AMUSANT

Nous avons, aujourd'hui, une pénible nouvelle à annoncer à nos jeunes lecteurs : Nous n'avons pas reçu de lettre de notre ami Gugusse, et nous avons appris que l'infortuné s'était perdu en chassant dans la forêt, à Nominingue.

Qui pourra le retracer ?

Les concurrents sont priés d'adresser leurs réponses à la PATRIE, Montréal, "Concours des Enfants". De beaux prix seront donnés à dix de ceux qui auront envoyé la réponse exacte.

SOLUTION DU DERNIER CONCOURS. — "Je passe mon temps à courir les grands bois. Comme c'est amusant ! Hier j'ai abattu deux chevreuils qui pesaient au moins 160 livres. J'ai un beau fusil à deux coups."

LE CANON RECALCITRANT

Ceci se passait au temps de l'épopée glorieuse, au temps où Napoléon le Petit parcourait le monde, traînant avec lui son armée victorieuse.

Dans un petit village, proche de Paris, ce fut un jour un brouhaha indescriptible à la nouvelle que l'empereur devait passer par la route voisine pour rentrer dans la capitale.

Le maire reçut bientôt la confirmation de cette nouvelle par un officier d'ordonnance qui précédait d'une demi-journée l'empereur.

L'émoi fut à son comble lorsque le tambour de ville annonça: "Napoléon 1er doit passer tantôt. M. le maire demande des gens de bonne volonté pour aider aux préparatifs et tirer le canon." Ce fameux canon avait été trouvé un jour dans un ravin, près d'un affût brisé, par des enfants.

Il fut traîné à bras d'homme jusqu'au talus bordant la route, à un carrefour où l'empereur devait déboucher ; il fut hissé avec peine et caillé tant bien que mal. A peine cette opération était-elle terminée qu'au loin retentit une fanfare. C'était le moment propice ; le maire battit le briquet et mit le feu à la mèche au cri cent fois répété de : "Vive l'Empereur !"

Mais, à surprise ! le canon ne voulut pas partir ! Un artilleur de bonne volonté replaça une autre mèche, qu'il alluma, et le canon ne partit toujours pas. Ce fut une panique indescriptible des murmures et des cris !

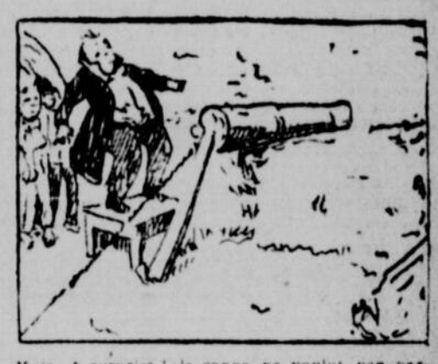

L'empereur avait entendu cette clameur ; il fit faire halte à son état-major et de sa lorgnette fouilla la route. Voyant cette bouche de canon, il crut à une conspiration et appela Soult, le maréchal :

"Va, lui dit-il, et sache ce que cela veut dire... j'attends !" Pendant que Soult galopait, suivi d'un parlementaire, Napoléon se demandait: "Serait-ce une conspiration ?"

Soult arriva enfin ; le maire le reçut avec enthousiasme et d'un air navré, pleurant presque, lui raconta l'histoire du canon-t "Ce canon ne veut pas partir ! ! !"

Soult s'en retourna d'un même grand galop vers l'empereur, lui raconta l'histoire : "Braves gens, murmura Napoléon ; retourne vite, Soult, et apprends-leur à allumer une mèche."

Soult revint au canon, mit une mèche toute neuve, l'alluma, au cri mille fois répété de : "Vive l'Empereur !" Mais le canon ne partit encore pas.

"Sabre de bois, cria le maréchal, c'est la première fois qu'un canon me résiste !" Il enfourcha son cheval et repartit raconter l'histoire à l'empereur.

...qui fit appeler immédiatement son maréchal Mortier, colonel-général de l'artillerie, et lui dit : "C'est plus de ton ressort que de celui de Soult, va et fais partir ce canon."

Mortier usa deux mèches sans que le canon partit encore ; il retourna près de l'empereur et lui raconta l'histoire. Napoléon ne dit que deux mots : "J'y vais."

...et son fidèle Mamelouk lui apporta le petit banc.

Puis, au grand galop de son cheval, il s'en fut jusqu'au village examiner ce fameux canon.

L'empereur remit lui-même une mèche, l'alluma, au cri deux mille fois répété de : "Vive l'Empereur !" et le canon ne partit pas encore.

"Par mon aïeul César, je saurai ce qu'il a dans le ventre !" et il appela deux forts gaillards du génie, qui, armés d'une grande scie, attaquèrent le canon.

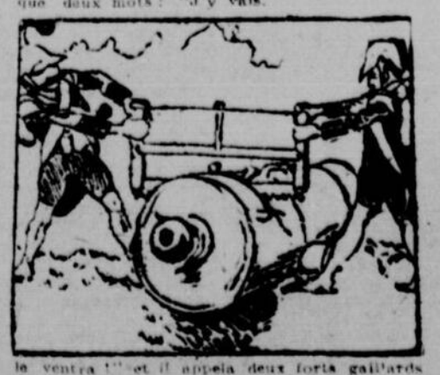

Et quand, scié jusqu'au bout, le canon se sépara, et que la culasse vint rouler aux pieds de l'empereur, ce ne fut qu'un long cri d'horreur ! Les villageois, dans leur précipitation, avaient oublié de charger le canon !

L'un et l'autre avaient demandé beaucoup de peine, beaucoup de science et beaucoup d'adresse.

Ils étaient également réussis.

Autour d'une très haute poutre, les Mabinette, aidés des pompiers, avaient établi une piste en planches qui descendait en colimaçon jusqu'au sol.

Sur la plate-forme supérieure, un des garçons se tenait en permanence.

Il mettait de petits chariots sur la pente et les laissait filer à toute vitesse, quand un client y prenait place.

Les planches, légèrement inclinées à l'intérieur, empêchaient que le léger véhicule ne fût projeté au dehors.

Cependant comme les chariots n'étaient que des caisses de savon et que les essieux étaient en bois, il arriva un ou deux accidents qui n'eurent aucune suite, hâtons-nous de le dire.

En effet, il advint que ces essieux cassèrent et que le voyageur fut projeté un peu rudement vers le but. Mais la chose était de peu d'importance.

Les Pau-les-Trouions s'en égayaient surtout ceux qui assistaient au spectacle.

Il n'y eut que des culbutes fort amusantes, et le toboggan fit un argent fou.

Grâce à tant d'efforts et d'ingéniosité, la fête de Pau-les-Trous se passe très bien

Après minuit le maire, fou de joie fit appeler les Mabinette et leur paya le champagne.

Le conseil municipal rassemblé d'urgence leur vota une subvention magnifique et tous les conseillers siégèrent une pétition au ministre pour lui demander d'octroyer les palmes académiques aux Mabinette.

Avec la modestie des vrais triomphateurs, les jeunes gens encaissèrent l'argent et prièrent le maire de leur envoyer les palmes poste restante, au cas où elles arriveraient.

La lettre du maire au ministre s'est égarée, probablement, car les Mabinette ne sont pas encore décorés.

CONCOURS AMUSANT

LISTE DES PRIX

M. ADOLPHE PAQUIN, 129 Wellington, Montréal.

Mlle BLANCHE RIENDEAU, 201 rue Centre, Montréal.

Mlle FLORIDA-BLANCHE SAINT-LOUIS, 306 rue Nelson, Ottawa, Ont.

M. JACQUES BEAUSET, 375 rue St-Hubert, Montréal.

PRIX NON RECLAMES

Mlle EUGENIE HENRI, 492 rue Rieury, Montréal.

M. ROLAND RENE, 429 rue [illegible] chel.

Mlle YVONNE GIRARD, 15 Ave. Mont-Royal.

M. HENRI PAUL McDONALD TURCOTTE, 1157 Bordeaux, DeLorimier.

Mlle IDA PETIT, St-Hyacinthe, Qué.

Mlle JULIENNA LAMARCHE, 406 rue St-Denis, Montréal.

Mlle JULIETTE DESROCHES, Joliette, Qué.

Mlle DOLA ROUSSELLE, 97 Ave. Laurier, Sherbrooke-Sud, Qué.

Mlle BLANCHE LAURIN, Boîte 314, Hawkesbury, Ont.

M. PAUL JARRET, 466 Lagauchetière, Montréal.

CROIX D'HONNEUR DECERNEE A PABST

La " Blue Ribbon " détient le Grand Prix du Concours Universel pour sa Très Haute Qualité.

MEDAILLES DE LA BELGIQUE

Rares Trophés Remportés à l'Exposition Internationale d'Aliments Purs et de Produits Hygiéniques, tenue à Anvers.

MILWAUKEE, WIS., 5 oct.—Parmi les autres centaines de récompenses accordées à la Pabst Brewing Company par les expositions nationales et internationales tenues en différents temps dans les dernières décades, se trouve une collection de récompenses reçues par le col. Gustavè Pabst, d'Anvers, et qui sera plus précieuse pour la compagnie que toutes les autres médailles de la collection de Pabst.

Ces récompenses furent apportées à Milwaukee par envoyé spécial de l'exposition internationale d'aliments purs et de produits hygiéniques, tenue à Anvers, Belgique, et comprennent la croix d'honneur de la Belgique, reconnue comme le grand prix de l'exposition, une médaille d'or et un diplôme marqué du sceau de sommités européennes et attestant que la "Blue Ribbon" de Pabst, la bière de qualité, a reçu la plus haute récompense pour sa pureté et son excellence, à la grande exposition tenue à Anvers. Ces récompenses ne furent accordées qu'après les plus sévères épreuves de la science éclairée, qui démontrent, sous les signatures et sceaux du jury et des commissaires, que le produit de la Pabst Brewing Company excelle parmi les centaines d'autres bières soumises à l'épreuve minutieuse des experts à Anvers.

L'arrivée du messager spécial de Belgique fut un événement aux bureaux de la Pabst Brewing Company, et déjà les médailles ont été exposées à la vue des nombreux citoyens de Milwaukee qui s'intéressent à l'excellence du produit de cette ville tel que comparé à celui des brasseries les mieux connues des deux hémisphères.

LES PLUS HAUTS HONNEURS POSSIBLES

La médaille d'or, qui a environ deux pouces et demi de diamètre, porte sur un côté l'effigie en relief du Roi Léopold de Belgique, sous le patronnage duquel était l'exposition d'Anvers. De l'autre côté est un fac-similé, aussi en relief, de l'immense bâtisse à Anvers où étaient les exhibits d'aliments purs et de produits hygiéniques.

La croix d'honneur, ou grand prix, est d'un magnifique dessin, quelque peu semblable aux autres grands ordres européens. Elle est décorée de feuilles de chêne serties dans l'or et l'émail rouge. Au milieu de la médaille sont les armes de la ville d'Anvers. La médaille est attachée à la couronne de Belgique, qui, elle, est suspendue à un ruban aux trois couleurs de la Belgique.

DIPLOME D'UN SUPERBE DESSIN

Le diplôme attestant que la bière "Blue Ribbon" a remporté le grand prix à l'exposition d'Anvers est un document d'un magnifique dessin portant quatre figures symboliques. Il est tout écrit en français, le langage officiel en Belgique. Le fond du document indique que le "diplôme de grand prix" a été accordé à la Pabst Brewing Company de Milwaukee.

Les signatures officielles sont la principale caractéristique du document. Le diplôme est signé par le président du jury qui accorda les honneurs, par le bourgmestre de la ville d'Anvers,membre honoraire ; l'administrateur général et président du comité du patronnage commercial. Les signatures des officiers de l'exposition sont vérifiées et attestées par le ministre des affaires étrangères du gouvernement royal de la Belgique. Toutes ces signatures sont à leur tour attestées par le vice-consul général représentant les Etats-Unis à Anvers, les deux attestations étant écrites en marge au bas du diplôme et accompagnées des sceaux respectifs du bureau.

Le fond du milieu du diplôme montre en demi-ton une vue du port d'Anvers et son grand trafic d'expédition et à l'arrière-plan se voit la fameuse cathédrale d'Anvers avec son haut clocher.

Avec l'intérêt croissant que l'on porte aux aliments purs et aux questions d'hygiène en général, intérêt beaucoup plus grand dans les pays d'Europe qu'aux Etats-Unis, l'Exposition Internationale de produits hygiéniques et d'aliments purs a pris les proportions d'un événement important. Aujourd'hui, elle est la mecque de milliers de manufacturiers, savants, législateurs et d'ouvriers du bien public de toutes les parties du monde. Les récompenses du jury sont décernées avec une telle impartialité, le jury se prononce de façon si catégorique pour ou contre certains produits alimentaires que les connaissances acquises par une visite à l'Exposition servent de protection absolue contre la fraude.

CROIX D'HONNEUR

L'Exposition a lieu annuellement dans différentes villes choisies par le bureau des commissaires. En 1906, elle eut lieu à Paris, cette année à Anvers, et l'année prochaine, elle aura lieu dans une autre ville du continent ou en Grande-Bretagne. Les têtes couronnées de l'Europe s'unissent pour contribuer à son succès et tous les pays civilisés envoient chaque année, leurs plus fameux savants pour prendre part à la réunion des experts de toutes les parties du monde. En Europe, on donne la plus grande publicité à l'Exposition dans les différents centres de population, afin de faire connaître au public ce qui est bon et ce qui n'est pas bon pour son bien-être en général. Les expositions de 1906 et de 1907 furent visitées par des milliers de touristes venus d'Amérique, l'accroissement récent de l'intérêt public pour la question des aliments purs encourageant davantage à s'enquérir sur les produits du monde réunis dans une vaste exposition.

Le département de la brasserie, à l'Exposition d'Anvers était l'une des principales caractéristiques. Le fait que la première bière fut brassée là où se trouve maintenant le Royaume de Belgique ajoutait encore à l'intérêt de l'exposition et avait inspiré de merveilleux exhibits, aux différents intéressés du monde entier. Toutes les grandes brasseries d'Allemagne, d'Amérique, d'Angleterre et autres pays s'étaient efforcées d'exceller par leurs exhibits, et lorsque vint le moment de distribuer les plus hautes récompenses, l'intérêt était à son comble.

L'épreuve des centaines d'échantillons de bières en bouteille fut des plus sévères. Le jury qui fit les épreuves complètes des produits de brasserie se composait de savants, de professeurs d'université et de chimiste de marque nommés par le ministre de l'éducation de la Belgique.

SOUMISE A LA CHALEUR ET AU FROID

La tâche du jury était lourde, les épreuves de chaque bière exigeant une somme de temps considérable. La bière " Blue Ribbon " de Pabst avec toutes les autres, fut alternativement soumise, pendant des semaines, à des degrés extrêmes de chaleur, et de froid. De toutes les bières, ainsi mises à l'épreuve, la bière " Blue Ribbon " de Pabst fut la seule qui, après examen, conservait encore toutes les propriétés contenues originairement dans le mélange.

Il fut finalement déterminé que la Bière " Blue Ribbon " prenait la première place parmi toutes les autres variétés soumises par les brasseries américaines et européennes. Les plus hautes récompenses de l'Exposition lui furent, en conséquence, décernées.

Le fait que la bière américaine prit le premier rang était très remarquable parce qu'elle avait dû être transportée à une grande distance, et ceci aurait pu être tout à fait à son désavantage comme, du reste, à celui des autres bières envoyées à Anvers. La bière a été en voyage, de la brasserie de Milwaukee à l'Exposition, pendant quatre semaines environ, et c'est une théorie généralement acceptée que la bière perd de sa valeur par la transportation. La bière Pabst ne fut apparemment pas affectée. Sa durée et sa pureté furent trouvées, après examen, comme étant sans défaut.

L'exposition d'Anvers, cette année,eut lieu durant les mois de juin, juillet et août, les mois durant lesquels le nombre des touristes est le plus considérable. Elle fut ouverte par le Roi Léopold, sous le patronage duquel elle eut lieu et les diverses monarchies, ainsi que la république française, nommèrent des délégués pour les représenter à cette exposition internationale. Les exhibits furent placés dans ce vaste édifice érigé, il y a plusieurs années, à Anvers, et destiné spécialement aux grandes expositions de la nature de celle des aliments purs. Les membres des jurys choisis pour faire les épreuves dans les nombreux départements de l'exposition furent nommés par le ministre belge de l'éducation avec l'approbation des différentes nations prenant part à l'exposition; ces membres furent choisis particulièrement en vue de leur aptitude spéciale à juger les mérites des produits soumis à leur examen.

L'un des membres remarquables du jury qui entreprit la tâche énorme de faire l'épreuve des bières en bouteille et d'accorder les prix était le Prof. Alfred Jorgensen, de Copenhague, Danemark, l'autorité la mieux connue en ce dernier pays, en matière de brassage scientifique et hygiénique. Les autres membres du jury étaient aussi des hommes d'une compétence incontestable dans leur ligne. Le fait que tous les exposants du département de la brasserie approuvèrent unanimement le choix des membres du jury démontre bien la compétence de ces derniers.

Il est probable que les récompenses actuellement en la possession de la Pabst Brewing Company seront exposées à une date rapprochée, car c'est le désir des officiers de la compagnie de permettre au public d'examiner les médailles et le diplôme qui témoignent de la qualité par excellence de la Bière " Blue Ribbon " de Pabst.

FAC-SIMILE DE LA MEDALILE D'OR

Un côté représente la tête du Roi Léopold de Belgique et l'autre le fameux édifice de l'exposition.

Diplôme Accordé à la Pabst Brewing Company à l'Exposition Internationale des Aliments Purs.

La plus haute récompense accordée à la Pabst Brewing Company dans un concours auquel participaient les bières de toutes les parties du monde. A cette Exposition, les Experts Internationaux déclarèrent que la Bière "Blue Ribbon" de Past était la plus pure et de la meilleure qualité

RECEPTION A QUEBEC

(Suite de la page 11)

était faite par l'une des chambres de commerce les plus importantes du pays, la doyenne à vrai dire des chambres de commerce, parce que c'était une réception qui n'avait aucun caractère politique, une réception d'hommes d'affaires reconnaissant le travail qu'ils s'étaient imposés dans l'intérêt du développement commercial du pays.

Il a parlé ensuite du traité de commerce dans ses grandes lignes, et a dit qu'il avait lieu de croire que le pays en serait satisfait et en constaterait, avant longtemps les excellents effets. Il a ajouté que ce n'était pas seulement comme représentants du pays qu'ils avaient agi, mais comme plénipotentiaires de la Grande-Bretagne.

L'HON. M. BRODEUR

a parlé de l'évolution du pays et de son acheminement graduel, mais sûr, vers son émancipation commerciale complète. Il dit que le Canada est aujourd'hui reconnu comme un état autonome jouissant maintenant du privilège de conclure ses propres traités de commerce.

M. Brodeur a parlé longuement, et d'une manière éloquente de l'entente cordiale, de l'entente de cœur qui existe maintenant entre l'Angleterre et la France. Après l'adoption de son tarif intermédiaire, dit-il le Canada n'avait d'autre alternative que de demander à l'Angleterre de dénoncer le traité de commerce franco-canadien de 1893, ou de conclure lui-même un nouveau traité. La première de ces alternatives eût été une politique désastreuse pour le Canada. La deuxième a été heureusement adoptée et a réussi.

L'hon. M. Brodeur a ajouté que les autorités impériales leur avaient laissé, à lui et à son collègue, l'hon. M. Fielding leurs coudées franches dans les négociations du traité. Elles ne sont intervenu que pour leur être utiles et leur aider. Le gouvernement français s'est montré très conciliant et a fait d'importantes concessions parce que, sans doute, la France sait qu'elle compte au Canada plus de Français qu'elle n'en compte dans aucune de ses colonies.

Sir Wilfrid Laurier a remercié avec effusion la Chambre de Commerce, pour cette réception cordiale faite à deux de ses principaux collègues.

L'assemblée s'est terminée par quelques paroles du maître général des Postes, l'hon. M. Lemieux, et du ministre des Travaux Publics, M. Pugsley.

La démonstration, à cause du mauvais temps, a eu lieu dans la grande salle dite salle "Empire" du Château Frontenac. On remarquait dans l'assistance Lady Laurier, ainsi que Mme Fielding et tous les autres membres des familles Brodeur et Fielding qui sont venus à la rencontre des ministres à Québec. Il y avait aussi dans l'assistance, l'hon. Jacques Bureau, solliciteur-général ; le premier ministre du gouvernement provincial, ainsi que l'hon. M. Turgeon, et un grand nombre d'autres personnages politiques.

Le "Lady Grey" est parti pendant la nuit pour Trois-Rivières et Sorel avec les hons. Fielding et Brodeur.

La façade du Château était brillamment illuminée. On y lisait les inscriptions lumineuses suivantes : "Bienvenue," "Welcome," "Entente Cordiale."

LA RECEPTION A SOREL

SOREL, 5. — L'honorable M. Brodeur arrivera ici ce soir, à 7 heures, et sera reçu au quai de la Cie du Richelieu, par toute la population. Mme la mairesse Beauchemin et Mme Ad. Lanctôt iront souhaiter la bienvenue à Mme Brodeur, qui sera conduite chez Mme Lanctôt.

Sur la place de l'hôtel de ville une adresse sera lue à l'hon. M. Brodeur, au nom des citoyens, par M. H.Beauchemin. Le ministre, après avoir répondu à cette adresse, sera conduit chez M. Lanctôt, qui lui lira une autre adresse au nom des libéraux de Sorel et du comté.

Il y aura ensuite des discours par l'hon. M. Brodeur, etc.

QUEBEC, 5. — Sir Wilfrid et Lady Laurier et M. Fielding sont partis ce matin pour Ottawa.

Nous présentons une reproduction d'une affiche primée au grand concours du Vin Byrrh à Paris à 1903

1639 artistes y prirent part, et 300 prix d'une valeur totale de 33,000 francs furent distribués par MM. Violet Frères, Thuir, France, propriétaires du Vin Byrrh.

DECOUPEZ CETTE VIGNETTE

Nous en reproduisons une série et sur réception de 5 DIFFERENTES, et votre nom et adresse, la maison Hudon, Hébert et Cie., Ltée., rue St-Didier, Montréal, vous enverront gratis et franc de port un gros échantillon du Vin Tonique Byrrh. Tout le monde doit en boire.

REMEDE GRATUIT CONTRE LE CATARRHE

La mauvaise haleine, le graillonnement et le crachement rapidement guéris. — Remplissez le Coupon Gratuit ci-dessous

Les garde-malades diplomées recommandent fortement le Remède de Gauss contre le Catarrhe à tous ceux qui en souffrent

L'infirmière diplomée est prête à toute éventualité tout comme Gauss est à la hauteur de la tâche de vous guérir pour toujours du catarrhe.

Le catarrhe est non seulement dangereux, mais il cause la mauvaise haleine, l'ulcération, la destruction et la carie des os, la perte du pouvoir de penser et de raisonner. Il tue l'ambition et l'énergie, il cause souvent la perte de l'appétit, l'indigestion, la dyspepsie, l'irritation de la gorge, la consomption. Il faut y porter attention immédiatement. Guérissez-le avec le Remède de Gauss contre le Catarrhe. Il produit une guérison rapide, radicale, permanente, parce qu'il chasse du système les germes de poison qui causent le catarrhe.

Afin de prouver à tous ceux qui souffrent de cette dangereuse et répugnante maladie, que le Remède de Gauss contre le Catarrhe guérira radicalement, de façon rapide, tous cas de catarrhe—quelque soit son ancienneté et sa malignité, — j'en enverrai, droits payés, par la malle, un paquet d'essai gratuit. Envoyez-nous votre nom et votre adresse aujourd'hui, et le traitement vous sera expédié par le retour de la malle. Essayez-le! En vérité, il vous guérira, et au lieu d'être repoussé par vos amis, vous en serez recherché.

C. F. GAUSS, 1150 Main St., Marshall, Mich. Remplissez le coupon ci-dessous.

GRATIS

Ce coupon est bon pour un paquet d'essai gratuit du Remède Combiné de Gauss, contre le Catarrhe, envoyé gratuitement par la malle dans un paquet sans marque, franco. Ecrivez simplement vos nom et adresse sur les lignes pointillées ci-dessous, et envoyez par la malle à

C. F. GAUSS, 1150 Main Street, Marshall, Mich.

. . . . . .

. . . . . .

. . . . . .

UN PIANO BON MARCHE

$95

Piano carré Gabler New-York, belle caisse foncée, en très bon état, belle sonorité et caisse irréprochable, presque l'égal d'un neuf, pleinement garanti. Prix primitif $450. Prix de vente, $95, aux salles de J. W. Shaw and Co., 370 rue Sainte-Catherine. Seuls agents pour les véritables pianos Gerhard Heintzman et fabricants des pianos Shaw si recommandables, qu'on peut acheter à la manufacture même, évitant par là de payer les profits du vendeur intermédiaire. Aussi d'autres bons pianos d'occasion, $30 à $250.

SHAW PIANOS

370 Ste-Catherine Ouest

Pour faire réparer vos fourrures promptement et avec satisfaction, allez chez P. G. Dugré 523 rue Ste-Catherine Est, Tel Bell Est 1871.

3-5

CENSURE THEATRALE

MM. Germain Beaulieu et Albert Lozeau viennent d'être nommés censeurs du théâtre des Nouveautés.

M. R. J. Demers, président des Nouveautés ainsi que M. Valery Henrion, nous ont affirmé la chose et ont ajouté, de plus, que c'est à la demande expresse de la direction que cette censure a été établie.

Les deux personnes choisies sont deux de nos meilleurs littérateurs canadiens.

M. Germain Beaulieu possède une connaissance profonde du théâtre, il est lui-même auteur dramatique et les jours ne sont pas éloignés où ses pièces recolteront des succès aussi nombreux que mérités.

A ses connaissances littéraires, à ses talents de critique et de polémiste, il s'est plu à joindre une science profonde de numismate et d'entomologiste. M. Germain Beaulieu a été le premier président de l'école littéraire et son dévouement aux intérêts de la littérature canadienne est chose trop connue pour que nous insistions.

Pour ce qui est du poste de l'"Ame Solitaire", M. Albert Lozeau, sa nomination sera aussi très bien accueillie. Mais on ne pouvait être plus heureux qu'en choisissant un auteur dont la réputation littéraire grandit chaque jour, et qui aura pour lui le grand avantage de juger à distance, débarrassé qu'il sera des influences de droite et de gauche qui sont trop souvent des causes d'ennuis et de perplexité.

Toutes nos félicitations à MM. Beaulieu et Lozeau.

La nomination aura sa sanction officielle aujourd'hui.

ELLE REUSSIT ENTIEREMENT

Albert Williams, propriétaire du Williams Café, Toronto, donne une nouvelle commande, et dit que la Poudre de Gordon, de Jackson, est celle qui réussit mieux à détruire les cafards et les coquerelles qu'aucune autre dont il a fait usage dans vingt ans d'expérience. Si votre pharmacien ne peut pas vous la fournir, écrivez directement The Jackson Roach Killer Co., Toronto, Ont.

DES MOIS DE SOUFFRANCES

Un cas grave de rhumatisme guéri par les Pilules Roses du Dr Williams.

"Pendant plusieurs longs mois j'endurai des souffrances inénarrables, je ne pouvais marcher, je pouvais à peine m'asseoir. J'étais sous les soins des médecins, mais leurs soins étaient inutiles. Finalement j'essayai les Pilules Roses du Dr Williams, et elles m'ont ramené à mon premier état de santé."

Cette importante déclaration a été faite récemment à un reporter par M. Charles S. Koddey, ci-devant de Kingston N.-E., mais demeurant à l'heure qu'il est à Port Maitland. M. Koddey est charpentier et il peut maintenant travailler chaque jour. Il ajoute : "Je ne saurais parler trop hautement en faveur des Pilules Roses du Dr Williams, car elles m'ont guéri après l'insuccès des autres remèdes. Quand je demeurais à Kingston, N.-E. je fus pris du rhumatisme sous sa forme la plus violente. Je fus forcé de m'aliter et je fus un invalide pendant des mois. J'étais si faible que je pouvais difficilement m'asseoir. Il est impossible de dire ce que je souffris jour et nuit durant des semaines et des semaines. Les douleurs étaient comme des épées. Je reçus les soins des médecins, mais ils échouèrent. J'essayai ensuite des remèdes annoncés pour la guérison du rhumatisme, mais avec des résultats identiques—de l'argent gaspillé. Un jour, alors que j'avais presque perdu tout espoir un ami me conseilla d'essayer les Pilules Roses du Dr Williams. Je lui fis connaître l'expérience que j'avais faite avec les autres remèdes, mais il m'assura que ces pilules guériraient le rhumatisme, alors j'en envoyai chercher. Après en avoir pris quelques boîtes je pus quitter mon lit et à partir de là la restauration de ma santé fut rapide. Maintenant je suis comme je n'ai jamais été auparavant, et, depuis, je n'ai pas eu la plus légère attaque de rhumatisme. Le changement qu'elles ont apporté dans mon état est simplement miraculeux, et je puis recommander fortement les Pilules Roses du Dr Williams à quiconque souffre du rhumatisme sous une forme quelconque."

Le rhumatisme a ses racines dans le sang. Frotter les membres malades avec des liniments et des remèdes externes ne peut le guérir. Il faut que vous chassiez l'acide rhumatique hors du sang et les Pilules Roses du Dr Williams sont le seul remède certain pour en arriver là, parce qu'elles font réellement un sang nouveau. C'est pourquoi ces pilules guérissent l'anémie, les maux de tête et les maux de dos, la névralgie, l'indigestion et les maux secrets qui rendent misérables l'existence de tant de femmes et de filles qui grandissent. En vente chez tous les marchands de remèdes ou par la poste à 50 cents la boîte ou six boîtes pour $2.50 de la Dr Williams' Medicine Co., Brockville, Ont. P.h.

LA GREVE DE SPRINGHILL

HALIFAX, N. E., 5 — Le développement intéressant dans la grève de Springhill, survenu hier, a été l'annonce faite par M. Cameron, sous-inspecteur des Mines, représentant du gouvernement dans ce district, que le premier ministre Murray l'avait chargé de donner avis à la loge Pionneer que lui et les autres membres du cabinet seraient à Springhill lundi et qu'ils désiraient rencontrer les membres de la loge, à cette occasion.

Les fonctionnaires sont encore à l'ouvrage, faisant fonctionner les pompes, les engins et les fournaises.

Hier soir, la loge Pioneer a suspendu sa séance pour entendre le sous-ministre du Travail, qui a expliqué la loi d'arbitrage et la manière dont les promoteurs entendaient la voir mise en pratique.

AVIS SPECIAL

Le personnel le plus compétent d'employés pour accorder et réparer vos pianos et orgues, chez Layton Bros, Bureaux et magasins, 144 rue Peel (en face du Square Dominion).

189—1

COUR SUPREME

OTTAWA 5 — La Cour Suprême a reservé son jugement dans la cause de Logan contre Lee, puis elle a entendu la cause de l'hôtel Windsor vs Odell. Ce dernier, alors qu'il pensionnait au Windsor, a été blessé par l'ascenseur de cette maison. Un jury composé de marchands de Montréal évalua les dommages-intérêts à $11,670. Ce premier jugement fut confirmé par la Cour de Révision. Les autorités de l'hôtel Windsor en ont appelé une seconde fois, trouvant le montant des dommages accordés excessif. Jugement a été réservé également.

Le Sirop Calmant de Mme Winslow enraye l'inflammation pendant la dentition des enfants. 289-jno

LES OUVRIERS EN FOURRURES

Le comité des suggestions de l'union locale No 12, des ouvriers en fourrures aura une importante réunion, à neuf heures, dimanche matin, à la Fourse du Travail, No 129, rue Saint-Lazarique.

SIROP DU DR DEMERS

POUR LES ENFANTS

Ne peut être trop recommandé pour le sommeil, la dentition, contre les coliques et diarrhées. Dites-vous-le. 1,in,mer,s

ALONZO RYAN

Le caricaturiste Alonzo Ryan, a remporté un magnifique succès hier soir à l'Académie de Mus que Les croquis de Canadiens célèbres, tous dessinés dans l'espace d'une minute, par M. Ryan, lui ont valu les applaudissements enthousiastes de l'auditoire.

LE LINIMENT MINARD GUERIT LES PELLICULES.

MAPLE CREEK, Sask., 5 — Un Indien a été trouvé mort à Waterworks Camp, à cinq milles d'ici, jeudi. Son nom est Short Legs. On suppose qu'un autre Indien du nom de Sugar pourrait être le meurtrier, et qu'il aurait assassiné son compatriote avec une hache, dans un moment d'ivresse.

A l'heure présente, la police montée est à courir la plaine pour essayer de mettre la main sur Sugar.

Maison D. GAGNON & CIE

MERCERIES D'HOMMES

Notre choix est aussi varié qu'il est considérable et bien assorti. Assortiment complet de Sweaters pour hommes et garçons, Chemises de travail et de toutes sortes, Chaussettes, Cravates, Collets, etc.

CHEMISES DE NUIT

Nous venons de recevoir une belle collection de chemises de nuit en flanellette anglaise, pour homme et garçons, elles valent régulièrement 65c et 75c. Très Spécial..... **50c**

CHAUSSETTES

20 doz de chaussettes cachemire de laine légère, assorties de couleurs, de 35c, pour..... **25c**

10 doz de chaussettes de laine très pesante, toutes les qualités, ne valent pas moins de 35c. Très Spécial..... **25c**

SOUS-VETEMENTS

Sous-vêtement de coton, valant partout 35c, pour.... **25c**

Premiers choix dans les sous-vêtements de laine pour hommes, pour **50c, 63c, 75c, 90c, $1.00** et plus.

Valeur spéciale dans les sous-vêtements de laine naturelle, valant $1.25, pour..... **$1.00**

Nous avons un choix immense dans les chemises de gris et bleu-marine, valeur $1.75, pour..... **$1.25**

PARAPLUIES

Parapluies—grand assortiment, toutes les formes, de **75c, $1.00, $1.15, $1.25, $1.50** et plus.

GANTS

Gants pesants—lot acheté l'hiver dernier, que nous sommes en mesure de vendre **25 p.c.** meilleur marché qu'ils peuvent être achetés aujourd'hui.

DIVERS

Pour vos articles de toilette, vous ne trouverez nulle part ailleurs un meilleur choix à si bas prix.

MAISON D. GAGNON & CIE,

Coin St-Laurent et Dorchester.

J. J. LEVERT, Professeur de Mandoline, Guitare et Banjo.

Leçons données privément à mes salles ou à domicile.

Instruments FOURNIS GRATUITEMENT pour leçons à mon étude.

Les meilleures références peuvent être données de la part des élèves.

TEL. UP 1160 STUDIO 332 RUE STE-CA

5.7.9.12.14.16.19.21.23.26.28.31 THERINE OUEST

P. KENT

Successeur de H. OUELLET & CIE.

DOREUR ET ARGENTEUR SUR METAUX

ORNEMENTS D'EGLISE, CARNITURES ET LAMPES DE VOITURES, ETC.

37, RUE VITRE OUEST,

Tel. Bell Main 3872. 189-M-J.S-jno MONTREAL.

LA MERE DU MIKADO

LONDRES, 5 — On a rapporté hier que la véritable mère de l'empereur du Japon, Hakayama, qui occupait le rang le plus élevé à la cour impériale, était gravement malade. On croit cependant qu'elle est morte de bonne heure aujourd'hui.

L'empereur est supposé officiellement être le fils de la défunte impératrice Asako, mais le fils de Hakayama fut adopté comme héritier présomptif du trône par feu l'empereur Komoi-Tenno, qui est mort en 1867. L'impératrice Asako est morte en 1897.

Votre nourriture est plus délicieuse quand vous faites usage de WINDSOR, le Sel de Table pur, fin. Sa saveur est délicieuse et de durée.

Couvertes STAY-ON

Montreal-Safety

Marque "Imperial Crown"

Il est impossible qu'elle glisse par terre. Examinez bien comment les courroies sont attachées à la couverte. Vous verrez qu'elles passent autour des jambes de derrière du cheval et sont fixées de chaque côté de l'animal ; quels que soient les mouvements de ce dernier, qu'il soit debout, couché ou qu'il se roule, IL EST ABSOLUMENT IMPOSSIBLE QUE LA COUVERTE TOMBE.

Nous avons une grande variété de patrons au choix et nous serons heureux de démontrer les avantages de cette couverte, sur la couverte vieux genre.

Les plus grands manufacturiers au Canada.

E. N. HENEY CO., LTD.

333-335 Rue St-Paul

5-8-10

Colonial House

SQUARE PHILLIPS

Offres Spéciales pour Lundi

Rayon des Articles en Verre Taillé

200 pièces de véritable verre taillé (échantillons de voyageurs) seront offertes à très bas prix.

Pots de 3 chopines, pour	$6.50
Bols de 8" pour	$4.00
Plats à celeri, pour	$3.50 et $4.50
Carafes d'une pinte pour	$6.00
Plateaux de 10 pouces, sur pied, pour	$6.00
Pots à crème et sucriers pour, le service	$4.00
Bouteilles à eau pour, chacune	$4.00
Plats de 8" pour	$3.50
Comports sur pied, pour	$4.00

Rayon des Articles Sportifs

Foot Balls	$1.50 à $4.50
Vestes pour jouer au foot ball	50c, 75c et $1.00
Culottes pour jouer au foot ball	85c à $1.50
Complets Union	$2.75 et $3.00
Bottines pour jouer au football	$3.50

PATINS A ROULETTES

Le patin "Winslow" est sans égal : nous en avons un assortiment complet.

RAYON DE L'OPTIQUE

Variété complète de lorgnettes d'opéra

Lorgnettes d'opéra de Lemaire, en perle, depuis	$3.50 à $25.00
Lorgnettes d'opéra de Lemaire, avec manche	$20.00 à $35.00
Lorgnettes d'opéra de Lemaire, en maroquin, depuis	$5.00 à $12.00
Lorgnettes d'opéra "La Mignonne", en cuir, pour porter dans la poche de veste	$6.50 à $11.50

Collection complète de baromètres, thermomètres, etc., etc.

KODAKS

Assortiments complets de kodaks, cameras et accessoires. Développements et impression exécutés par des experts.

Catalogue d'automne et d'hiver envoyé gratis par la poste à n'importe quelle adresse sur demande.

HENRY MORGAN & CO., Ltd. MONTREAL

Le Boudoir

devrait être muni de fixture à lumière d'un type massif et sobre en harmonie avec l'ameublement général de l'appartement.

Nous étalons actuellement quelques pièces très caractéristiques, en fer soudois et en cuivre forgé, spécialement modelées pour le boudoir moderne ou "den", à des prix exceptionnellement attrayants.

Nous vous invitons cordialement à visiter notre nouvelle suite de chambres d'étalage, qui vous donnera beaucoup de nouvelles idées sur les fixtures à lumières, en même temps que vous serez convaincus de la supériorité de nos valeurs.

McDonald & Willson,

FIXTURES A LUMIERES.

588 Ste-Catherine Ouest.

UN GRAND VOYAGE EN

France, Angleterre, Ecosse et Irlande.

12 jeunes filles iront en Europe le printemps prochain aux frais du HERALD de Montréal.

Le voyage en Europe offert par le HERALD

est l'une des plus grandes entreprises de journaux qui ait jamais été conçues par un journal canadien.

Au mois de mai prochain, sept jeunes filles de Montréal et cinq jeunes filles d'en dehors de la ville iront en Europe aux frais du HERALD. Elles sont choisies par le vote des lecteurs du HERALD.

Les sept jeunes filles de Montréal qui recevront le plus grand nombre de votes ainsi que celles du dehors de la ville seront les heureuses qui feront ce voyage.

TOUTES ONT UNE CHANCE

Les bulletins, bons pour dix votes, paraîtront chaque soir dans le HERALD, à partir du 19 octobre, jusqu'au 20 mars. De bulletins spéciaux seront aussi émis aux souscripteurs qui paieront d'avance. Pour souscription d'un mois, le bulletin vaudra 200 votes, pour celle d'un an, 3,000 votes.

Le HERALD a des milliers de lecteurs de langue française, et déjà plusieurs jeunes filles de langue françaises ont été mises en nomination. Si vous désirez faire ce SPLENDIDE VOYAGE, faites-vous mettre en nomination immédiatement. Un coupon de mise en nomination est publié dans le HERALD chaque soir. Dites à une amie de vous mettre en nomination, puis mettez-vous à l'œuvre. Les lecteurs de langue française du HERALD ne manqueront pas d'élire plusieurs des douze jeunes filles, s'ils prennent une part active à ce concours.

Rappelez-vous que le concours ne coûte que du travail, et que le voyage ne coûte rien.

La votation commence le 20 octobre, pour se terminer le 19 mars—puis un voyage par delà l'océan, aux grandes villes et aux sites charmants de l'EUROPE.

On peut obtenir des informations complètes au Bureau du HERALD, Square Victoria, Montréal.

LA COURSE A PIED ORGANISÉE PAR LE HERALD

Le plus grand événement athlétique du Canada, commence et finit au Square Victoria, Jour d'Actions de Grâces, 1907. 10.30 a.m., précises.

PETITES ANNONCES

TARIF

Invariablement payable d'avance

Pour Annonces Classifiées

--DE--

La Patrie

EMPLOI DEMANDE, 20 mots pour 25 cents ; trois insertions, 1-2 cent par mot extra, chaque insertion.

ELEVES DEMANDES, 20 mots pour 25 cents, trois insertions, 1-2 cent par mot extra.

Toutes les autres annonces, "On demande", 20 mots pour 25 cents, trois insertions, 1-2 cent par mot extra, chaque insertion.

CHAMBRE A LOUER, 10 cents pour 20 mots ou moins, et 1-2 cent par mot extra, chaque insertion.

TROUVE, 10 cents pour 20 mots ou moins, et 1-2 cent par mot extra, chaque insertion.

A LOUER, MAISONS, MAGASINS, etc., 25 cents pour 20 mots ou moins, trois insertions, et 1-2 cent par mot extra, chaque insertion

PROPRIETE A VENDRE, 25 cents pour 20 mots ou moins, trois insertions, et 1-2 cent par mot extra, chaque insertion.

PERDU, 25 cents pour 20 mots ou moins, pour trois insertion, 1-2 cent par mot extra, chaque insertion.

CHANCE D'AFFAIRES, 25 cents pour 20 mots ou moins, trois insertions et 1-2 cent par mot extra, chaque insertion.

AVIS SPECIAL

Le tarif ci-dessus est au comptant avec la commande. Quand ces sortes d'annonces ne sont pas payées d'avance, il faut faire de nombreuses entrées et le taux est, en conséquence, beaucoup plus élevé.

Nous n'entrerons dans nos livres aucune annonce classifiée de moins de 5 lignes.

LISTE DES SUCCURSALES

A Montréal et la Banlieu

où vous pourrez porter vos "PETITES ANNONCES"

1—Pharmacie Nationale, 204 Boulevard St-Laurent.
2—Pharmacie Goyette, coin des rues Hôtel-de-Ville et Ste-Catherine.
3—Pharmacie Levesque, 119 rue St-Denis.
4—Pharmacie Quenneville, coin des rues St-Hubert et Ontario.
5—W. G. Beck, marchand de cigares, 401 rue St-Denis.
6—Pharmacie Normale, coin des rues St-Denis et Carré St-Louis.
7—Pharmacie Prevost, coin des rues Roy et St-Denis.
8—Pharmacie Albert, coin des rues St-Laurent et Avenue du Pins.
9—Pharmacie S. Martineau, coin des rues Mont-Royal et St-Laurent.
10—Pharmacie Nantel, coin des rues St-Denis et Rachel.
11—Pharmacie Laplante, coin des rues Rachel et Amherst.
12—G. Boudary, marchand de cigares, coin des rues St-Denis et Craig.
13—Pharmacie J. B. H. D'Orvilliers, coin avenue Dearmister et rue Rachel.
14—Pharmacie Pinsonneault, coin des rues Ontario et Plessis.
15—Pharmacie Hillman, coin des rues Champlain et Ontario.
16—Geo. Vandelac, entrepreneur de Pompes Funèbres, coin des rues Cadieux et Rachel.
17—P. D. Racine, épicier, 1101 Est Ste-Catherine et delorimier.
18—Pharmacie Hochenga, No 1830 Est Ste-Catherine coin Ouvilier.
19—Pharmacie Mallet, coin des rues Craig et Montcalm.
20—Pharmacie Léonard, 3190 Notre-Dame, Ste-Cunégonde.
21—Pharmacie Guérin, coin des rues Versailles et Notre-Dame.
22—Dr Napoléon Boucher, pharmacien, 123 Chabrol, Verdun.
23—International Music & Phonograph Co., 276 Ouest, Ste-Catherine.
24—Pharmacie Roberge, 1251 Boulevard St-Laurent.
25—Pharmacie Woolley ,883 Ouest rue Notre-Dame.
27—Pharmacie Gauvin, coin des rues Maisonneuve et Ste-Catherine.
28—Pharmacie Dansereau, 1860 rue St-Jacques, St-Henri.
29—Pharmacie Létourneau, 3791 rue Notre-Dame, St-Henri.
30—Pharmacie Comtois, coin des rues Atwater et St-Jacques.
31—Pharmacie Charette, 463 avenue Mont-Royal.
32—Pharmacie Bernard, 3637 rue Notre-Dame ,St-Henri.
33—Pharmacie Lachapelle, coin des rues Duluth et Cadieux.
34—Jules Lemaitre, magasin général, 122 rue de l'Eglise, Ville St-Paul.
35—Hutton Bros., épiciers, coin des rues St-Antoine et de la Montagne.
36—Westmount Provision Store, (E. Gervais), 4509 rue Ste-Catherine Ouest, Westmount.
37—Pharmacie Archambault, coin des rues St-Denis et Marie-Anne.
38—Pharmacie Savard, coin Gain et Ontario.
39—Pharmacie Quennetille, 986 Est rue Ste-Catherine.
40—Rosayne Bros., narchand de chaussures, coin des rues Inspecteurs et Carré Chabotilles.
41—Pharmacie Généreux, 975 Est, rue Ste-Catherine.
42—P. U. Desmeules, épicier, coin des rues Amherst et Ontario.
43—Pharmacie Lanctôt, coin des rues Ste-Catherine et St-Denis.
44—P. Brunau, épicier, coin des rues Filbert et St-Jacques.
45—Pharmacie Paquette, 870 rue Centre.
46—Pharmacie Lynge, coin rue St-Laurent et Boulevard St-Joseph.
47—International Drug Hall, coin des rues St-Jacques et Cathédrale.
48—Morin & Frère, épiciers, 113 rue Visiteur, Ville St-Louis.
49—Pharmacie Leclaire, coin Ste-Catherine et Saint-Christophe.
50—C. Roffey, marchand de journaux, 344 St-Antoine, près Atwater.
51—Pharmacie Maisonneuve, coin des Jardins et Notre-Dame, Maisonneuve.
52—Pharmacie R. Paquin, coin Ontario et Davidson.
53—H. Ricard, épicier, 587 Ontario, Maisonneuve.
54—Pharmacie Sylvestre, coin Sanguinet et Beaubien ,Parc Mile-End.
55—A. Laponte, épicier, 894 Beaubien, Boulevard St-Denis.
56—Joseph Dugal, épicier, 35 St-Hubert, Villeray.
57—Nap. Morrisette, épicier, coin Roy et Mentana.
58—Pharmacie Champagne, 97 Church, Verdun.
59—W. Pepin, épicier, 1, 2ème Avenue, Boulevard St-Paul.
60—Pharmacie Aubrey, 163 Church, ville St-Paul.
61—Pharmacie Roy, coin St-Denis et Laurier.

En dehors de Montréal

ST-HYACINTHE : Geo. St-Jean, marchand de journaux et dépositaire de "La Patrie."
ST-JEAN Adélard Lussier, marchand de journaux et dépositaire de "La Patrie."
SHERBROOKE : P. Bourquet, dépositaire de "La Patrie."
TROIS-RIVIERES : O. Duval, marchand de tabac, rue des Forges.
ST-JEROME : J. E. Parent, N.P.
JOLIETTE : A. Gervais, Libraire.
THETFORD MINES : A. V. Hébert.
BIGAUD : Mlle J. Charlebois, Maîtresse de Poste.

Associés demandés

UN HOMME à la tête d'une maison solidement établie avec surplus de $43,000 et en état de faire des affaires considérables, demande associé pouvant disposer de quelques milles dollars. Garantie absolu par le partage de l'actif. Ecrire Boîte 2000 " La Patrie." 188-2

Elèves Demandée

ELEVES DEMANDES— Institut Sténographique de France au Canada, Mlle Irène Joly, médaille et professeur délégué de Paris, ex-professeur au Montreal Business College. Sténographie française et anglaise (système unique), clavigraphie et travail de bureaux. Diplôme accordé. Position assurée. Les élèves sont mis à l'épreuve avant d'être envoyés en position. Une visite des patrons est sollicitée. 359, rue St-Denis. 189-1

Emplois Demandés

BUREAU DE PLACEMENT GRATUIT, 244 Craig-Est, entre les rues Gosford et Bonsecours. Main-d'œuvre de toutes sortes fournie. Une visite des patrons est sollicitée. Bureau ouvert de 9 heures du matin à 5 heures du soir. Le samedi, on ferme le bureau à 1 heure p.m.—URBAIN LAFONTAINE, gérant.

SITUATIONS OBTENUES

pour comptables, commis, sténographes, solliciteurs, collecteurs, voyageurs, portiers d'hôtels, commis de bar, messagers, garçons de restaurant, journaliers, ouvriers, charretiers, charcontiers, forgerons, servantes. Venez, écrivez ou téléphonez Main 181. The Canadian Employment Information Bureau, 60 rue Notre-Dame Est. Succursales à Halifax, Québec, Ottawa, Toronto, Winnipeg et Vancouver. 34-jno

AGENTS DEMANDES

AGENTS sérieux, honnêtes et actifs demandés partout à la campagne. Nos agents travailleurs se font de $25 à $50 par semaine. Adressez Dépt. C. Boîte 912, Montréal. 178-26—H.-4

AGENTS DEMANDES — la Manufacturers Life Insurance Co., est prête à passer des contrats avantageux avec des agents actifs. Les meilleures polices. Les taux les plus bas. La meilleure compagnie. Les meilleurs contrats. J. W. Wilson, gérant, 260 rue St-Jacques Montréal. 28-2-4-6.

AGENTS DEMANDES — La Royal-Victoria Life Ins. Co. demande des agents dans tous les comtés où elle n'est pas représentée. Contrat spécial à des agents compétents et honnêtes. S'adresser à J. G. Dubeau, agent général, Bâtisse Royale, 2, Place d'Armes, Tél. Main 1948. 165-s-jno

Hommes Garcons demandes

APPRENTIE — Jeune fille demandée comme apprentie. S'adresser 265 Ave. de l'Hôtel de Ville. 188-3

APPRENTI—On demande un apprenti tailleur, de une à deux années d'expérience. S'adresser immédiatement 219 Mont-Royal. 188-3

BIT DRAWERS — On demande plusieurs " Bit Drawers " pour une fabrique de haches, en dehors de la ville. S'adresser au No. 204 rue St-Jacques, Chambre 30 à 10 heures a.m. demain matin. 188-2

BOULANGER — On demande un compagnon boulanger. S'adresser 1154 Chaussé. 188-3

BUCHERONS demandés pour le Sault Sainte-Marie, Blind River et tous les points de l'Ouest. Départ tous les jours, passage payé. Lepage et Couture, 99 1-2 Saint-Paul. 188-6

BUCHERONS — Demandé 100 bûcherons, 100 journaliers pour chemin de fer et 25 charretiers. S'adresser au Reliance Labor Exchange, 426 rue St-Jacques. 186-6

CLAVIGRAPHISTE—On demande une jeune fille opérant le Remington typewriter avec des capacités. S'adresser Ovide Moreau, 6 rue Bonsecours. 187-3

COMMIS—On demande un commis boucher. S'adresser immédiatement, coin Mont-Royal et Cadieux. 189-1

COUTURIERS demandés, ainsi que couturières, pour coudre aux moulins, dans les pantalons de pratique. Bons gages. S'adresser 277 St-Paul, 3e étage. 187-3

COUTURIER — On demande immédiatement un couturier, sachant très bien poser les fourrures, bon salaire. S'adresser chez Boucher et Mercier, 292 Boulevard Saint-Laurent. 187-3

COUVREURS et apprentis—On demande des apprentis plombiers et des couvreurs en tôle. Ouvrage permanent et bons gages. S'adresser Jos. Lafrance, 283 rue Chambord. 187-3

ELECTRICIEN — On demande un électricien de première classe ayant plusieurs années d'expérience dans l'installation des conduits metalliques et l'ouvrage en moulure. S'adresser immédiatement à J. A. Croteau, Surintendant de l'édifice LA PATRIE, coin Ste-Catherine et Hôtel de Ville. 179-jno

FORGERON FERREUR — On demande immédiatement un bon forgeron pour la planche. Bon salaire. Emploi permanent. S'adresser 101 Ontario Est. 188-3

GARCON DEMANDE

On demande un garçon pour se rendre utile dans un bureau. S'adresser, 77 St-Jacques.

189-jno

GARÇON — On demande un garçon pour faire les messages. S'adresser au No 18 rue Ste-Hélène. 189-1

GARÇON demandé pour faire les courses dans une maison de gros. S'adresser 63 Notre-Dame Est. Rougier Frères. 188-3

GARÇONS demandés, un pour ouvrage de bureau et un autre pour message. La Cie Internationale d'importation, 50 Notre-Dame Est. 187-3

GARÇON—On demande un garçon sachant lire, ecrire, et parler les 2 langues, pour apprendre un métier. Royal Silver Plate Co., 57 St-Gabriel. 187-3

HOMMES demandés pour Eddy Bros., Victoria Harbor, Ontario Lumber Co., Holland et Graves. Engagement tous les jours. Hudson and Co., 14 rue Bonsecours. Phone Main 363. 188-6

HOMMES — 3,000 hommes de chantiers pour vingt différentes compagnies d'Ontario. Engagement tous les jours. M. A. Labelle, 20 Bonsecours. Tél. Main 3815, bureau D'Amour et Labelle. 185-6

HOMMES — Contremaitres avec équipe, journaliers $1.75, hommes pour forer, $2.00 par jour, demandés pour la construction du Transcontinental. Transport payé. T. D. Tattersall, 488 St-Jacques. 185-6

JEUNE HOMME — On demande un jeune homme pour ouvrage de bureau, sachant passer les entrées de douane, pour maison de vins en gros ; mentionner salaire et références. Boîte 2002 "La Patrie". 189-1

JEUNE HOMME—On demande un jeune homme connaissant très bien la comptabilité. Ecrire à boîte 1058 la PATRIE. 187-3

Hommes Garcons demandes

MENUISIERS—Bons menuisiers ainsi qu'un jeune homme fort comme apprenti et capable de conduire l'express demandés à 1857 Notre-Dame-Est, ou voisin de 541 Papineau. 189-3

On demande immédiatement des compositeurs COMME JOBBEURS. S'adresser au gérant du département des Impressions de " La Patrie ". 186-6

ON DEMANDE un jardunier d'expérience pour cultiver les légumes sur une île de dix arpents de terre dans le village de St-Jérome. S'adresser le jour à Chs. Langlois, No 241 rue St-Paul, le soir, 164 rue St-Hubert. 188-6

PEINTRES - VITREURS d'expérience demandés. S'adresser immédiatement par lettres à Eug. L. Desautels, St-Hyacinthe, Qué. 188-3

PLOMBIERS — On demande des plombiers au No 733 Notre-Dame, Maisonneuve. J. A. Gagnon. 187-3

PLOMBIER — On demande 1 plombier, 1 poseur d'appareils à eau chaude, 1 apprenti. S'adresser à A. Navert, 105 St-Antoine. 189-3

POSITION DEMANDEE— Un homme ayant de bonnes références demande place comme gardien de jour ou de nuit. S'adresser 1824 St-Laurent. 187-3

REPASSEUSES — On demande des repasseuses de linge de fantaisie. S'adresser 527 rue Sanguinet, près Roy. 189-6

REPRESENTANT—On demande dans chaque grand magasin ou manufacture, un représentant pour vendre nos polices d'assurances vie-maladie-accidents. Avec un peu de travail, l'agent se créera un beau revenu. S'adresser à The Provincial Mutual Benefit Society, 160 St-Jacques, Montréal. Phone Main 3056. 146-m-j-s-1-ms.

SOLLICITEUR — On demande un solliciteur dans un bureau d'agent d'immeubles, bonne position pour un bon homme. Globe Real Estate Co., 1124 St-Laurent. 189-3

VENDEURS — On demande quelques bons solliciteurs pour vendre des lignes établies, d'après un plan nouveau et attrayant. Chance extraordinaire. Emploi permanent. Ecrire à Boîte 422, Ottawa. 165-j-v-s-51fs

VENDEURS — On demande des vendeurs pour la Province de Québec, doivent être bons parleurs et travailleurs actifs. Salaire libéral payé à la semaine. Ligne recommandable. Pour renseignements complets, écrire à Luke Brothers Company, Montréal. 165-1-mer-s-39fs

VOYAGEURS DEMANDES — On demande des voyageurs pour maison de vins et de liqueurs en gros. S'adresser à 1057, LA PATRIE, Montréal. 186-6

Femmes-filles demandees

COUTURIERE — On demande une couturière et un apprenti de 2 ou 3 ans d'expérience dans le métier. S'adresser A. Breton, 299 rue Wolfe. 188-3

CUISINIERE—On demande une bonne cuisinière sachant parler l'anglais. Petite famille. 951 rue Dorchester-Ouest. 187-3

FILLES expérimentées demandées pour faire des boîtes à bijoux, aussi filles pour apprendre. S'adresser à M. Poitras, W. A. Hodgson, 103 Lagauchetiere Ouest. 189-3

FILLE — On demande une fille générale. S'ad. 486 Sherbrooke Est. 187-3

FILLES ET GARÇONS — Filles et garçons demandés sachant empaqueter les marinades. S'adresser immédiatement à M. L. Rochefort, 73 1-2 rue St-Paul. 1,3,5

FILLES actives et fortes demandées immédiatement pour travailler aux marmelades. Bons gages et emploi tout le temps à des personnes compétentes. Venez prêtes à travailler, 440 rue Visitation. 188-3

INSTITUTRICES DEMANDEES — On a besoin immédiatement pour la campagne de plusieurs institutrices. Bureau des institutrices catholiques, 672 Berri, Montréal. 187-3

MODISTES DE ROBES—On demande de bonnes modistes de robes et aussi des apprenties. Bon salaire, No 215 Bleury. 187-3

ON DEMANDE une jeune fille dans une petite famille, pas de lavage ni de repassage. S'adresser à 337a rue Montcalm. 2,3,5

VENDEUSES — On demande des vendeuses et des vendeurs d'expérience pour les chaussures. S'adresser à 711 Ontario Est. 189-3

Servantes Demandeés

SERVANTE — On demande une bonne servante générale, 14 carré St-Louis. Bons gages. 188-3

SERVANTE demandée pour une petite famille, pas de lavage ni repassage, bons gages. S'adresser au No. 761a Berri entre Roy et Duluth. 189-3

SERVANTE—On demande une servante générale au No 684 rue Hutchison, près de la rue Fairmont. 168-jno

SERVANTE générale demandée au No 527 Craig-Est. 187-3

SERVANTE—On demande une servante générale pour ouvrage général de la maison. S'adresser 636 Ste-Catherine Est. 187-3

SERVANTE—On demande une servante générale pour une petite famille, au No 63 rue Drummond. Bons gages payés. 187-3

A Louer

A LOUER

La bâtisse Nos 77, 79, 81 de la rue St-Jacques, comprenant à peu près 44 pieds de largeur par 120 pieds de profondeur, cinq planchers avec cave et sous-cave. Possession le 1er novembre. S'adresser au gérant de la " Patrie," 77 rue St-Jacques. jno.

A LOUER—Magnifique bureau à louer, au rez-de-chaussée. S'adresser Jodoin et Renaud, avocats, 58 St-Jacques, en face de La Presse. 189-3

A LOUER — Une boutique de menuisier, 25 pieds carrés à deux étages, pouvant servir à d'autres fins. S'adresser à 870 Saint-Dominique. 189-3

N'oubliez pas que vous pouvez tout aussi bien laisser vos Petites Annonces à la

SUCCURSALE No. 4

Pharmacie Quenneville

Coin des rues St-Hubert et Ontario

C'est le même prix qu'à nos bureaux et c'est plus commode.

Chambres a Louer

AVE. HOTEL DE VILLE, 254 — A louer, 2 chambres au No 254 Ave. Hôtel de Ville, à quelques portes de LA PATRIE. Dans famille privée, pour messieurs seulement. 186-3

BERRI, 136 — Belle chambre à louer avec lavabo et toutes les améliorations modernes, usage du téléphone. Est 2187. 185-6

NOTRE-DAME, Viauville, 75.—Chambres à louer dans une famille privée. 75 Notre-Dame, Viauville. 187-3

Maisons a Louer

A LOUER—Magnifique logement moderne à louer au No 52B Garnier. S'adresser 52 Garnier ou à 108 Garnier. 187-3

AVENUE DES PINS, 218 — Maison à louer, un très beau cottage, ayant toutes les meilleures améliorations, $45.00 par mois. S'adresser à S. Greenford, 31 Guilbault. 189-6

LOGEMENTS A LOUER

426 rue Mont-Royal, intérieur fini cotonnier, 6 appartements. Fournaise eau chaude, améliorations modernes. Loyer, $20 par mois. Possession immédiate.

1291 et 1295 rue DesErables, 2 logements, un bas et un haut, 7 chambres, $12.00 par mois, Possession immédiate. L. A. Cadieux, 62 rue St-Jacques, Montréal, P.Q. Tél Bell Main 4086. 184-6

MAISON A LOUER—Au No 218 Ave. des Pins, un très beau cottage, ayant toutes les meilleures améliorations, $45.00 par mois. S'adresser à S. Greenford, 31 Guilbault. 188-6

A Vendre

5,000 pieds de cable en fil métallique nouveau et usagé, de 1-2 et 1-4 pouce.
2,500 pieds de nouvelles courroies en cuir, de 2 pouces.
50,000 pieds de tuyaux et tubes à chaudières, toutes dimensions et longueurs.
2 petits moteurs.
Nous vendrons les articles ci-dessus en n'importe quelle quantité.
IMPERIAL WASTE & METAL CO., 5-7-9 rue Queen.
Tél. Main 4959. 189-1

Aux Constructeurs

Offrons de la planche, des madriers, châssis, portes, 800,000 briques, etc. S'adresser sur les lieux, Notre-Dame-Est, coins Beaudry et Montcalm. W. Lajeunesse et Cie. 189-6

AUX INSTITUTRICES — A vendre, clientèle d'écoles indépendante établie en 1891, rapportant $450 à $500 par année. Loyer, $15 par mois. Raison de départ. Ecrire Boîte 1053, LA PATRIE. 30,3,5

A VENDRE—Une carabine Winchester et un pardessus doublé en fourrure, cause de mortalité. S'adresser 596 Ste-Catherine Est, en haut. 188-3

A VENDRE une boutique de forge avec logis attenant, mise en vente pour cause de santé. Conditions faciles. Chance exceptionnelle. Venez ou adressez à David E. Besaette, St-Malo d'Auckland, P. Q. 179-18

A VENDRE, pierre concassée de toutes dimensions, gravois "Tanco" pour couverture, pierre artificielle "Roman", brique pressée rouge et jaune, concasseurs de pierre, pompe à incendie, etc. T. A. Morrison et Cie., 204 rue Saint-Jacques. Téléphone Main 4532. 172-24

A VENDRE — Désirez-vous acheter, vendre ou échanger un hôtel, restaurant, magasin de cigares, etc., maison de pension meublée pour louer des chambres, épiceries, terres, magasin général, invention brevetée, etc., adressez-vous en toute confiance à Jean Castelli, 117 Ste-Catherine Est, vis-à-vis la "Patrie". Aucune commission. 89-6

A VENDRE — Briques à vendre, quelques chars de dures et molles, livraison immédiate au C. P. R. Mile-End. Main 1486. 181-9

A VENDRE—Machine à coudre la fourrure (Soly Star), demandez circulaire. J. N. Soly, 407 Notre-Dame Ouest. 169-jno

A VENDRE OU A ACHETER — Si vous avez des meubles, poêles, marchandises sèches, vêtements à vendre ou à acheter, venez me voir. Marchandise délivrée gratuitement. Adresse : Boyer, 422 St-Jacques. Bell Main 5809. 28-sep. 3-4-5-10-11-12-17-18-19-24-26 oc.

A VENDRE—Un magasin général, le mieux situé et le plus en vue dans un des principaux villages, à proximité de Montréal et des chars. Vendrait la propriété et le stock en bloc ou séparément. S'adresser A. Couture, 17 Côte Place-d'Armes. 28-1-3-5-8-10

A VENDRE

Comptoirs, divisions de bureau, etc. S'adresser au géran de la " Patrie," 77 rue St-Jacques. jno

BOULANGERIE

A vendre une des plus anciennes de la ville. Commerce florissant, installation complète et de première classe: 3 fours, 6 pétrins sur roulettes, 1 pétrin mécanique, 2 tables avec tiroir, engin à gazoline, chevaux et voitures. Fabriquant 12,000 pains par semaine. Propriété immobilière située au centre de la ville à vendre ou à louer. Conditions faciles. S'adresser à R. Dumouchel, notaire, 13 rue Saint-Jacques. 187-3

CHIEN DE CHASSE—A vendre à un prix raisonnable, un chien "pointer" pure race, sans rival pour la chasse en général. S'adresser par lettre au No 1056 la PATRIE. 185-5

CONSEILS A NOS LECTEURS—C'est sans nuire à l'organisme et sans provoquer le moindre désordre de l'estomac, comme le font tant de remèdes, que la Poudre Louis-Legras calme instantanément les plus violents accès d'asthme, de catarrhe, d'oppression, de toux de vieilles bronchites et guérit progressivement. Que nos lecteurs l'essaient, ils l'adopteront exclusivement, car son efficacité est véritablement merveilleuse. Boîte doc. Pharmacie Lecours, 278 Craig Est. Pharmacie Décary, 310 rue Ste-Catherine Est, Montréal. 189-1

FOURRURES

Grand assortiment de fourrures aux plus bas prix. Attention spéciale apportée aux commandes et réparations. J. A. Bélanger, 152 N.-D. Ouest, en face de Carsley. 8-5

A Vendre

FOURRURES A VENDRE — Quelques articles pour femmes et enfants, tout neufs, à sacrifice. Venez voir, 1003a rue Bordeaux, Delorimier, près Rachel. 189-3

FOURRURES — A vendre à $52.50, manteaux en mouton de Perse, style le plus nouveau, faits à ordre, durant octobre. Venez immédiatement. Une grande quantité d'autres fourrures telles que magnifiques manteaux en mouton de Perse, grandeur assortie, capots de chat naturel, choix, capots doublés en fourrures, collet choisi en loutre naturelle, manteaux de dames, extra beaux, doublés en fourrures, manchons, étoles en vison et en alaska. Toutes ces marchandises sont de la présente saison, dernier style. Venez immédiatement pour avoir le premier choix toutes ces fourrures doivent être vendues à bas prix, 39 St-Hubert. 187-6

GASOLINE, Benzine, Térébentine, Alcool de bois, $1.00 le gallon. P. Gadbois & Cie., 151 Ste-Catherine Est. Bell Est 4644. 3-5-8-10-12-15-17-19-22-24-26-29

GROCERIE — A vendre pour cause de santé, bonne clientèle. S'adresser au No. 58 ave Dumont. 187-3

LIBRAIRIE

Librairie Pony, 376 Ste-Catherine, représentant au Canada des revues, Arts et les Artistes 35c ; Je sais tout, Musica, fermes châteaux, 25 cents ; Fémina, Jeunesse, 15 cents. La femme chez elle, 8c. Le Journal des Ouvrages de dames, 15c. 94-jno

N'OUBLIEZ PAS E. COTE

pour dernière nouveauté en manteaux, costumes, jupes, étoffe à costumes et manteaux, chapeaux, garniture, rideaux, portières, couvertes, confortables, allez chez E. Côté, 1413 Ste-Catherine Est, coin Iberville. 189-3

Pierre Artificielle

CHEMINEES de toutes grandeurs, en pierre artificielle, seules du genre à Montréal ; pierre à lambrissage de toutes dimensions, pierre perforée pour murs solides, faits suivant plans. JOSHOGUE, 965 Perri. Phone Est 2926.

Plantations à Vendre

PEPINIERES DE CARTIERVILLE, P. Q.

Plantations de Ste-Anne des Plaines, P.Q.—Arbres d'ornement, pommes (les meilleures sortes), "climatic", prunes et poires, petits fruits de toutes sortes, arbustes en fleurs, roses. Roses et vignes grimpantes, une spécialité. Aussi, pins, épinette rouge, épinette blanche et épinette bleue. Ceux qui désirent de bonnes plantes fortes devraient envoyer leurs commandes aussitôt que possible, pour la plantation du printemps, ou nous dire quand nous pourrions aller les voir pour leur fournir des explications. G. T. Harland & Son, Prop., Cartierville, P.Q. 189-ma-j-s-1ms

Cartes postales Illustrées

CARTES ! CARTES ! CARTES ! — 20 nouvelles cartes assorties, sur réception de 25 cents. Adresse Oriental Post Card, 207 St-Laurent, Montréal. 175-24

CARTES POSTALES — Fleurs en satin, brillantées, glacées, fantaisies, etc, 300 cartes pour $1.00, avec un album gratis. Adresse : La Carte Postale Française, Boîte 34, La Carte Française, Ville St-Louis, Montréal. 189-6

Chevaux et Voitures

A VENDRE — Un cheval noir pesant 1,050 livres, n'ayant peur de rien, très facile à conduire, bon cheval de selle, considéré comme cheval de route et bien vite. Prix, $250.00. S'adresser à 708 Mance. Tél. Est 3486. 161-jno

A VENDRE—Une jument noire pesant 1075 livres, 15.3 mains de hauteur, très facile à conduire et n'ayant eur de rien, garantie pour la selle et très vite sur la route. S'adresser chez J. Lemay, 1223 St-Dominique, St-Louis du Mile-End. 184-jno

A VENDRE — Victoria neuf et de seconde-main, bandages en caoutchouc, pour charretier. Express à lait neuf ; tout de première classe. Denis et Leblanc, coin Logan et Visitation.

A VENDRE — Un beau grand cheval rouge de sang à vendre, et une belle grosse vache donnant 5 gallons de lait par jour. S'adresser à Nap. Lebrun, Beaurivage, Parc Lebrun, Longue-Pointe. 189-3

A VENDRE — 1 phaéton, presque pas d'usage, à conditions faciles. Magnifique fauteuil style Louis XV pur, parfaitement réparé, 35 Adam, Viauville. 126-m.j.s-1m

A VENDRE — Voitures de tous genres, express, charettes, boggey doubles et simples, tombereaux, phaéton, neufs et de seconde main. Ulric Roy, 1141 Papineau. 181-9

A VENDRE A L'ENCAN— Mercredi le 9 octobre 1907, à 10 heures a.m., chez Philéas et Rémi Gougeon, jardiniers, de Notre-Dame de Grâces, sur le chemin de Lachine, seront vendus : instruments aratoires, voitures simples et doubles, d'été et d'hiver, harnais, etc., etc. 189-1

CHEVAUX A VENDRE — Une jolie paire de poneys, avec voiture et attelage, à vendre. S'adresser au No 408 Ave. Hôtel de Ville. 186-6

Lots a Vendre

A SACRIFICE, rue St-Hubert près Roy, magnifiques lots à bâtir, 25 x 109-9, un vrai bargain. 965 rue Berri. Phone Est 2926. 180-24

Beaurivage. — Parc Lebrun, Longue-Pointe

MAGNIFIQUES LOTS A VENDRE, — payables $1.00 et $2.00 comptant, balance en dix ans, sans intérêts, par paiements de 25c et 50c par semaine ; exemption de taxes pendant 5 ans, rues 76 pieds de largeur, (extraordinaire), garnies d'arbres, trottoirs construits et rues faites. Chars Notre-Dame et Terminal, traversent la propriété. Nap. Lebrun, propriétaire. 166-24

Meubles à Vendre

AMEUBLEMENTS

complets de maison, de bureaux, etc., etc., aux conditions les plus faciles et aux prix les plus modérés. Nous vous servons honnêtement. La Cie Prince, 85 St-Laurent. 3e-jno.

AMEUBLEMENT de deux chambres à coucher, salon, ainsi que tables, porte-chapeaux, six chaises de salle à diner, en cuir, etc. S'adresser au No 122 Ave. des Pins, entre 6 et 8 hrs. p.m. 189-1

MEUBLES A VENDRE — Embellissez économiquement vos demeures en achetant vos meubles, poêles, tapis, prélarts et garnitures de maison chez E. Germain, 963 rue Ste-Catherine Est, Bell Est 2244. 188-24

MEUBLES, poêles, tapis et prélarts, ménage complet $28.35. Couchette en fer avec boules dorées, sommier et matelas complet, $7.35, chez Tipographe Frères, 1352-60 Ste-Catherine-Est. Téléphone B. 2820 Est. 189-jno.

MEUBLES — A vendre, comptant ou à conditions faciles, table d'extension, buffet, couchette, commode, bureau, chiffonnier. F. Guibord, 916-922 Ste-Catherine Est. Marchands 1619. 186-6

A vendre ou a échanger

A VENDRE OU A ECHANGER —Une charrette de boucher, 1 express de seconde-main avec top, 10 express neufs, 4 charrettes à pain, à vendre ou à échanger, J. A. B. Major, 336 Rachel. 187-6

Pianos a Vendre

A VENDRE—Un bon piano et un faux-lit bon marché. S'adresser 403 St-André. 187-3

A VENDRE — Un Piano Grand Droit, Evans Bros. Touches n'ivoire, 3 pédales. Bon comme un neuf. Pleinement garanti. Régulier $375, maintenant $260. Termes, $10.00 comptant et $6.00 par mois. Layton Bros., 144 rue Peel, (en face du Square Dominion).

Argent à Prêter

ARGENT

à prêter par gros et petits montants sur hypothèque. Achats de billets promissoires, créances, diamants, bijoux, etc.

TRANSACTIONS SUR PAWN-TICKETS

J. A. Denault, agent financier, 17 Côte de la Place d'Armes.
5-8-10-12-15-17-19-22-24-26-29-31

ARGENT avancé aux personnes salariées et autres, à leurs noms, sans garantie, paiements faciles. Bureaux dans 60 des principales cités. TOLMAN, 517 Edifice New-York Life. 127-jno.

ARGENT A PRETER

Si vous avez besoin d'argent, venez nous voir. Nous négocions des prêts pour toute personne possédant des meubles de ménage ou autre propriété personnelle, en usage ou en storage.

Il est préférable de devoir à un seul qu'à plusieurs. Réunissez vos dettes et procurez-vous de l'argent pour toutes les payer. C'est la méthode moderne d'avoir un bon crédit.

Vous pouvez avoir n'importe quel montant de $10.00 à $200.00 en quelques heures après que vous aurez fait application. Vous pourrez payer de la manière qui vous conviendra le mieux soit en paiements à la semaine ou au mois.

Il ne peut y avoir aucun malentendu. Nous donnons par écrit un état à la cent du coût exact du prêt, et aussi l'escompte exact à la cent que nous vous allouons si vous payez tout le compte avant l'échéance.

Toutes demandes confidentielles. Nous ne faisons aucune recherche désagréable dans votre voisinage. Souvenez-vous qu'il y aura nulle charge si vous ne recevez pas l'argent. Si vous ne pouvez pas venir à notre bureau, écrivez ou téléphonez-nous, et nous vous enverrons otre représentant.

THE BORROWERS AGENCY LIMITED

306 Edifice New-York Life. Carré de la Place d'Armes Tel. Main 4301

140-jno

DESJARDINS & ROBILLARD, courtiers en immeubles, 11 St-Jacques, coin St-Gabriel. — Argent à prêter sur première et seconde hypothèque. Gros et petits montants, à 5 et 6 p.c. Argent pour fabrique et corporation à 4 1-2 p.c. 57-jno.

H. R. N. VIAU

Prêts d'argent sur hypothèque, achats ventes, échanges de propriétés, lots, terres, etc. Collection de toutes sortes. 74 St-Gabriel. Main 424. Le soir, No 135 Droit, Est 1267.
19-21-24-26-28-1-3-5-8-10-12-15

D. LAZARUS

PRETEUR SUR GAGES

222 —— Notre-Dame Est. Argent prêté sur bijoux, diamants, fourrures, etc.
282-1 An-s

LOUIS DENEAU, agent d'immeubles. Argent à prêter sur hypothèque, taux ordinaires. Bureau, 1885 Notre-Dame, St-Henri. Bell, Westmount 485. 112-s-3ms

PRETS SUR HYPOTHEQUE — Argent à prêter par gros ou par petits montants, sur bonne sécurité. Taux courant, S'adresser A. Couture, 17 Côte Place d'Armes. 1,3,5,8,10

CARTES D'AFFAIRES

AGENTS D'IMMEUBLES

A. W. Dagenais & Cie., autrefois, Craig Est, déménagés au No 16 Parc Lafontaine, entre Sherbrooke et Cherrier. Bell Est 1810. 183-s-12fs

BIJOUTIER-GRAVEUR

G. Guillaume, bijoutier et graveur général, 68 Ste-Catherine Est.
7,14,21,28,5,12,19,26,2,9,16,23

CHIRURGIEN

Docteur Eug. Dufresne, chirurgien, Consultations : de 2 hrs. à 4 hrs., de 7 hrs. à 8 hrs., 238 Sherbrooke Est. Tél. Bell Est 5799. 109-l-j-s-6ms.

HOULE, LEOPOLD, avocat, 80 rue Saint-Gabriel. Bureau du soir, 72 rue Dufresne, Tél. Est 5093. 45-1 an-s.

INGENIEUR CIVIL

ULYSSE CHOUIN, ingénieur civil et architecte, 26 St-Jacques. Main 8826. Aqueducs — Egoûts — Arpentage — Mines — Patentes. 167-72

MANUFACTURIER

Demandez les fameux cigares White Hand à 5c ; Laureat à 10c, faits à la main. P. A. Pelletier, manufacturier, 63 rue St-Paul, Montréal. 189-12-s

POMPES FUNEBRES

Dufault et Hanger, entrepreneurs de pompes funèbres. J. A. W. Dufault, prop. Tel. Bell Est 2323. Marchands, 1704. 784 Ontario Est. 142-6-m-s

RAOUL RINFRET, B. Sc.

Ingénieur Civil, Diplôme du McGill, Arpenteur fédéral et provincial, aqueducs, arpentages, 260 rue St-Jacques, Montréal. 182-26

Maisons d'Education

International Business College

198 Ste-Catherine Ouest, Montréal.

COURS du JOUR et du SOIR. Enseignement individuel. Téléphone Main 309.

CAZA & LORD, directeurs.

17v-j-s

MONUMENT NATIONAL. — L'école de télégraphie du Monument National, Montréal, enseigne la télégraphie dans toutes ses branches, français et anglais, cours du j

COLONNES D'IMMEUBLES ET OCCASIONS D'AFFAIRES

Propriétés à Vendre

(Suite de la page 18)

PROPRIETES A VENDRE PAR

Gilbert Martin & Cie

Agents d'immeubles, 38 rue Notre-Dame Est. Le soir, 604 Delorimier, près rue Sherbrooke. Tél. Bell Main, 2190.

Acheteurs sérieux, dans votre intérêt, lisez attentivement cette petite annonce et notez bien ce qui peut faire votre affaire et voyez, sans retard, Gilbert Martin pour toutes informations dont vous aurez besoin.

Propriétés donnant un intérêt de 13 à 30 par cent sur l'argent payé comptant.

$2,800, $800 comptant, rue Mont-Royal 3 logements, loués $264 ; rendement 14 p.c.

$3,800, $800 comptant, rue Dufresne, près des usines Angus, 3 logements, 1 magasin, revenu $324 ; rendement 21 p.c.

$3,200, $1,500 comptant, rue Chapleau, près des usines Angus, 4 logements loués $336.

$3,600, $1,500 comptant, rue Chapleau, près des usines Angus, 4 logements loués $384.

$4,500, $1,500 comptant, rue Rivard, 4 logements, 1 magasin, revenu $492. Donnant 19 1-2 p.c.

$4,600, $1,000 comptant, rue Bordeaux, 3 logements, loués $444, Donnant 21 p.c.

$5,800, $2,400 comptant, rue Selby, 3 logements, loués $564, donnant 13 p.c.

$4,200, $1,500 comptant, rue Lafontaine, Maisonneuve, 3 logements, loués $400.

$6,500, $3,000 comptant, rue St-Urbain, 1840 à 1842, Annexe, 4 logements, loués $720. Donnant 15 p. c.

$7,200, $2,000 comptant, rue DeLorimier, 4 logements modernes louès $720.

$7,200, $1,500 comptant, rue Delorimier, cottage 1ère classe, fournaises, gaz, électricité, 9 pièces. Terrain 36 x 122 pieds.

$9,500, $3,000 comptant, balance $267 par année, rue Bordeaux, 6 logements, loués $936 ; 17 p.c.

$11,000, $3,000 comptant, balance $300 par année, rue Bordeaux, 6 logements, loués $1,080 ; 18 2-3 p.c.

$13,500, $3,000 comptant, balance $300 par année, rue Sherbrooke, 7 logements loués $1,350 ; rapportera $1,500 en 1908 ; 18 p.c.

$6,000, $2,500 comptant, rue Esplanade, Annexe, 3 logements, louès $624.

$20,000, $5,000 comptant, rue Mont-Royal, coin, 3 magasins, 5 logements loués $2,200 ; on échangerait pour hôtel à la campagne.

Propriété dans le village St-Vincent-de-Paul, 1 arpent de terre, bonne maison, arbres fruitiers et d'embellissement, vendra $1,800, $1,000 comptant, balance $100 par année.

Terres à vendre ou à échanger à St-Jérôme, Ste-Lucie, La Minerve, L'Annonciation, Richelieu, etc. Spécial, 32 arpents bien bâtis, verger, sucrerie, valant au bas mot $1,800, vendra $1,200 $400 comptant ; balance $50 par année.

Clos bois, charbon, faisant $350.00 d'affaires par semaine, vendra excessivement bon marché d'ici huit jours ; cause mortalité.

Epicerie située rue Dufresne, près des usines Angus, faisant $100 d'affaires par semaine, stock $400 à $500 environ, loyer $11 avec logis.

Hôtels à 20, 60, 80 milles de Montréal, recettes par semaine, $100, $150, $250 ; vendra $3,500, $5,000, $8,000, dont $1,200, $1,500, $4,000 comptant.

Moulin à scie, très bien installé, bon pouvoir d'eau, beaucoup de bois, y compris 100 arpents de terre ; on accepterait bonne propriété à Montréal, en partie de paiement.

Nous avons beaucoup de demandes pour propriétés de 2, 3, 4 logements, payables $500, $1,000, $1,500 comptant. Les propriétaires sont invités de nous envoyer les détails à nos bureaux.

GILBERT MARTIN,
38 Notre-Dame Est.
183-1

$6,500, $1,000 comptant, balance $250 par année, rue St-Patrice, Pointe St-Charles, 7 logements, loués $702. Donnant un intérêt de 30 p. c. Offre ouverte pour six jours.

$9,500, $4,000 comptant, rue St-Denis, 5 logements, louès $864. Maison en très bon ordre.

$13,500, $4,000 comptant, rue Lafontaine, 624 à 640, Maisonneuve, 9 logements extra bien finis, loyer $1,404, rapportera $1,500 en 1908 On vendra 8 logements $4,500 ; premier arrivé, premier servi. S'adresser 640 Lafontaine, ou 38 Notre-Dame-Est.

Maisons richement meublées, pour pension ou louer des chambres, 8, 10, 12, 14 pièces, vendra à grand sacrifice. Special, 14 pièces rue Lagauchetière Ouest, Beaver Hall, valant $1,500 ; vendra $800.

PROPRIETES A VENDRE PAR

O. MASSICOTTE

Agent d'immeubles et d'affaires, 76 St-Jacques. Marchands 555. Tel. Main 1314

PROPRIETE A VENDRE

AVENUE DE L'HOTEL DE VILLE, entre Ontario et DeMontigny, revenu actuel $510—peut rapporter $600 facilement—pour clore un règlement final de succession, je l'offre à $4,000.

AVENUE DE L'HOTEL DE VILLE, près de la rue Rachel, 2 beaux logements. Doit être vendue sans faute, prix, $2,000.

RUE ST-HUBERT, 2 logements, 2 étages, façade en pierre, prix $2,700. $500 comptant, balance facile.

RUE IVERVILLE, près rue Ste-Catherine, bois et brique, fournaises eau chaude, etc. Prix, $2,500, $500 comptant.

3 terrains rue St-Hubert, près de la rue Bélanger, à sacrifice. Conditions faciles.

4 côtés de maison, rue Berri, revenu $1,050. On vendra avec peu de comptant.

Plusieurs autres maisons et terrains à sacrifice, dans différentes parties de la ville.

Onésime Massicotte, agent d'immeubles et d'affaires, 76 St-Jacques. Téléphone Bell Main 1314, Marchands 555.
3,5,7

PROPRIETES DEMANDEES—J'ai plusieurs demandes pour petites propriétés payables de $500.00 à $1000 comptant. J'invite les propriétaires désireux de faire des transactions rapides à venir me voir. Onésime Massicotte, 76 St-Jacques. Correspondances sollicitées.
3,5,7

A VENDRE — 6 logis, près de l'église, pierre et brique solide, revenu annuel $888.00. Cout des canaux payés 85 Adam, Viauville. 126-mjs.

A VENDRE, propriété, maison, terrain, hôtel et épicerie, dans toutes les parties de la ville. Conditions faciles. S'adresser Camille Lalonde, agent d'immeubles et courtier d'assurance feu, 2[illegible] Parthenais.

Propriétées a Vendre

PROPRIETES A VENDRE PAR

C. E. L. DESAULNIERS & FILS

CHRISTOPHE COLOMB, six flats, loués $1,860. $14,000.

STE-CATHERINE, Maisonneuve. Magasin deux logements, $7,000.

DORION, près Ste-Catherine, six flats seulement $9,300,

PARC LAFONTAINE, 3 flats, $10,-000.

ST-URBAIN, annex, 3 flats, $6,200 et $7,300.

COLONIAL, 4 flats, écurie, terrain en échange.

ST-URBAIN Annex, six flats, seulement $11,500.

LASALLE, Maisonneuve, six flats, $6,500.

NOTRE-DAME, six flats, loués près $1,000. Vente pour cause de départ, seulement $9,500.

GARNIER, 3 flats, 7 chambres, $5,-500.

HUNTLY, 3 flats, gaz, électricité. $5,400.

LASALLE, près Rachel, deux beaux flats, $3,800.

ST-DENIS, deux flats, seulement $3,-750.

DROLET, près Rachel, 2 flats, $2,950 Comptant $500.

PACIFIQUE, près l'église St-Jean de la Croix, 4 flats, $2,300. Comptant ; $500.

ST-DENIS, près Roy, flat et tenements, $8,000.

RIVARD, six flats, loués $692. — $6,500.

JEANNE D'ARC, 3 flats, $3,500, Comptant, $500.

HOTEL DE VILLE, près Marie-Anne, 2 flats, $2,300. Comptant $500.

ST-HUBERT, près Laurier, 2 flats, $3,000. Comptant $500.

ONTARIO, six flats, loués près $1,000 —$9,800.

DELORIMIER, 3 flats, 7,000. 6 flats, $10,500.

HUTCHESON, près Fairmount, $7,-000.

ST-ANDRE, cottage, $3,300.

ESPLANADE, 3 flats, $5,000. Six flats, $10,000.

BEAUDRY, six flats, $10,500 et $14-000.

MANCE, six flats, $14,000. 12 flats, loués $2,800. $27,500.

LAVAL, près St-Louis de France, 3 flats, $9,850.

SANGUINET, magasin et logements, loués $480. $4,000.

ST-HUBERT, près Demontigny, 2 tenements, $9,000.

BERRI, près Ste-Catherine, 2 tenements, $8,500.

FABRE, deux beaux flats, loués $300. $2,900.

RACHEL, magasin et logement, $5,-400.

ST-ANDRE, Boulevard, 4 flats $3,500 —Comptant $1,000.

SIMARD, cinq logements, loués $5,-500 - $5,000, comptant $1,800.

CHAMBORD, six flats, $6,750.

HUTCHESON, 3 flats, loués, $680 $6,500 ; six flats loués $1,360, $13,-000.

LAGAUCHETIERE, entre Montcalm et Wolfe, six flats, $6,500.

ST-HUBERT, 3 flats, $7,000.

MENTANA, près Roy, six flats, loués $740 ; $6,750.

ALMA, deux beaux flats, $2,500, comptant $500.

CASGRAIN, 16 logements loués $1,-900, $15,500 ; comptant $5,000

PLACE VIGER, 2 tenements, loués $1,100 ; $10,000.

BERRI, près Dubord, 2 tenements, $8,500.

ST-DENIS, deux magasins et logements, $22,000.

SHERBROOKE, près St-André, 2 tenements $9,300.

MANCE, près Fairmont, 3 flats modernes, loués, $840 ; $7,800.

BOURBONNIERE, six flats en pierre, loués $940 ; $9,300.

LAFONTAINE, Maisonneuve, six flats louès $936 ; $9,000.

C. E. L. DESAULNIERS & FILS, 71a St-Jacques. Bureau : 9 à midi. Résidence, 1186 Berri. Bell Est 21[illegible] Marchands, 1906. 189-1

PROPRIETES A VENDRE PAR

A. ROBERGE

70 SAINT- JACQUES

RUE STE-ELIZABETH, près Ontario. Maison solide en brique, 4 étages, 2 logements, hangar et écurie en brique. Terrain : 24 x 140 pieds environ. Pour un entrepreneur, cet immeuble est bon marché à $6,200.00.

RUE MENTANA, près Bienville. Une joli e maison, façade en pierre, 2 logements. Prix : $2,500, moitié comptant.

RUE FRONTENAC, près Ontario. Huit logements en bois et brique. Terrain : 66 x 80 pieds, coin de ruelle, Prix : $4,200.00. Revenu, $460.00.

RUE ESPLANADE, Annexe. Six plain-pieds, façade brique pressée, 50 pieds de front, fournaise. Prix: $12,-000.00. Revenus, $1,176.00.

RUE PLESSIS, près Ste-Catherine. Quatre logements et 2 grandes boutiques pour industries. Terrain : 50 x 113 pieds. Prix, $9,000.00. Revenus : $936.

RUE LAVAL, près Roy. Une belle maison façade en brique pressée, 3 étages, 2 logements. Prix, $5,600.00.

RUE SANGUINET, près Avenue des Pins. Trois flats, façade en pierre. Prix : $7,000.00. Revenus : $636.00.

A. ROBERGE, 70 St-Jacques.
5.8.10

LES PERSONNES qui désirent vendre leurs propriétés ou les échanger, vendre leurs créances hypothécaires ou emprunter, sont priées de s'adresser au soussigné, L. Bédard, N.P., 267 rue Ontario Est, entre les rues St-Denis et Sanguinet. 187-ma-s-1ms

PROPRIETE A VENDRE No 129 Mont-Royal, une jolie petite propriété avec grand jardin, 25 x 100. Véritable occasion. Prix $2,300. S'adresser immédiatement au propriétaire, 129 Mont-Royal. 187,8

A VENDRE—$7,500.—Rue Parthenais, 6 logements. Loyer $936. $7,400

Rue St-Hubert, 4 logements, Loyer : $732. M. Rochon et Fils, 58 Saint-Jac[illegible] Main 1[illegible]

Propriétés à Vendre

PROPRIETES A VENDRE PAR

L. A. CADIEUX

62 rue St-Jacques. Main 4086

RUE BERRI, près Roy, 2 maisons pierre et brique solide, rallonge, double couverture, 6 logements. Loyer $1,150. Prix $11,000.

RUE MONTCALM, près Ste-Catherine, 2 maisons, façade pierre, cave et double couverture, 6 logements. Lumière électrique, gaz, bains et éviers émaillés. Loyer $1,050. Prix $9,800.

RUE CADIEUX, près Mont-Royal, St Louis, Mile-End, 2 maisons, 4 logements. Loyer $550. Prix, $5,300.

RUE ST-HUBERT, près Marie-Anne. Maison façade pierre avec rallonge, 3 logements, fournaise eau chaude, lumière électrique, gaz, bains et éviers émaillés. Loyer $950. Prix $9,500.

RUE BERRI, près Rachel, 2 maisons façade brique pressée, rallonge, cave et double couverture égoutant par le centre, 6 logements, lumière électrique, gaz, bains et éviers émaillés. Loyer $1,200. Prix $11,500.

RUE ESPLANADE, près Villeneuve Annexe, 2 maisons façade pierre, rallonge, cave et double couverture, 6 logements, lumière électrique, gaz, bains et éviers émaillés. Loyer $1,400. Prix $13500.

RUE ST-URBAIN, près Fairmount Annexe. Cottage pierre et brique, grande cave et double couverture. Lumière électrique, gaz, bains et éviers émaillés, fournaise eau chaude. Prix $5,500.

RUE MANCE, près Villeneuve, Annexe. 2 maisons façade brique pressée, cave et double couverture, 6 logements. Lumière électrique, gaz, bains et éviers émaillés. Loyer $1,300. Prix $12,500.

RUE MANCE, près Mont-Royal, Annexe. Maison façade brique pressée, cave et double couverture, 2 logements. Lumière électrique, gaz, bains et éviers émaillés. Loyer $450. Prix $4,300.

RUE ST-HUBERT, près Beaubien, Boulevard St-Denis. Maison façade brique, 2 logements. Bains et eau chaude. Loyer $260. Prix $2,600. $1,000 comptant, balance paiements faciles.

RUE DUVERNAY, près Charlevoix, Ste-Cunégonde. Bloc de maison brique, 8 logements. Loyer $852. Prix $8,000.

RUE COURSOL, près Atwater, 2 maisons brique, 6 logements. Loyer, $1,200. Prix $11,000.

RUE ONTARIO, près Dorion. Maison brique, grande cave, 3 logements, 2 magasins. Loyer $700. Prix $6,300.

RUE DORION, près Ontario. Maison brique, double couverture, 4 logements, bains, gaz, et eau chaude. Loyer $440. Prix $4,100.

RUE CADIEUX, près Duluth. Maison façade pierre, avec rallonge, 2 logements. Prix $2,811. $800 comptant, balance paiements faciles.

RUE AYLWIN, près Ontario. Hochelaga. Maison brique, 8 logements. Loyer $900. Prix $8,500.

RUE CLARKE, près St-Viateur, Annexe, 2 maisons pierre et brique, rallonge, cave et double couverture, 6 logements, lumière électrique, gaz, bains et éviers émaillés. Loyer $1,200. Prix $11,500. $3,000 comptant, balance paiements faciles.

RUE ST-DENIS, près Carré St-Louis. Maison pierre et brique, 4 étages, rallonge, cave et double couverture, 2 plain-pieds, 1 logement, à deux planchers, fournaise eau chaude, gaz, bains, etc. Prix $15,000.

RUE ST-MICHEL, coin de rue, près St-Denis, 3 maisons façade pierre, rallonge, cave et double couverture, 9 logements. Lumière électrique, gaz, bains Loyer $1,400. Prix $13,000.

RUE BOYER, près Rachel. Maison pierre et brique, avec rallonge, 3 logements. Loyer $600. Prix $5,800.

AVE- HOTEL DE VILLE, près Marie Anne, 2 maisons brique, 4 logements. Loyer $414. Prix $3,100.

RUE MONT-ROYAL, coin de rue, en face du Parc, 3 maisons, façade pierre, cave et double couverture, 8 logements. Fournaise eau chaude, lumière électrique, gaz, bains et éviers émaillés. Loyer $2,200. Hypothèque $1,200 à 5 p.c. Prix $21,000.

AVENUE HOTEL DE VILLE, près Marie-Anne. Maison brique, 2 logements. Prix $7,000.

RUE ST-ANDRE, près Bienville, 2 maisons façade brique pressée, rallonge, double couverture, 4 logements. Lumière électrique, plomberie découverte, etc. Loyer $686. Prix $6,800.

RUE RESTHER, près Bienville. Maison brique pressée, cave et double couverture, 2 logements. Plomberie découverte. Loyer $290. Prix $2,800.

RUE IBERVILLE, près Ste-Catherine. 3 maisons brique, 7 logements. Loyer $1,000. Offerte à $8,200.

RUE DORION, près Lafontaine, un bloc de maison en brique, 6 logements, lover environ $650. Prix $6,000 ; $1,-000 comptant, balance paiements faciles.

RUE DORION, près Ste-Catherine, 2 maisons, facade en pierre, intérieur fini en bois dur, 6 logements, avec gaz, bains et cabinet. Lover environ $650. Prix $9,000. $2,000 comptant, balance paiements faciles.

RUE NOTRE-DAME, Viauville, en face du parc, terrain 27 x 100, une maison façade en pierre, rallonge, cave et double couverture, 3 logements, 7 appartements chaque, avec lumière électrique, gaz, bains et éviers émaillés. Prix $7,000.

RUE DE GASPE, près l'église Saint-Louis du Mile-End, 2 maisons en brique, 4 logements. Ecurie et remise à voitures. Lover environ $400. Hypothèque $2,000 à 4 p.c. Prix $3,100.

Terrain vacant, 50 x 110 rue Hutchison, coin de rue, vendra à grand sacrifice.

RUE CHAMBORD, près Laurier, maison façade en pierre avec rallonge, grande cave et double couverture, 2 logements avec gaz, bains et éviers émaillés. Loyer actuel $290. Prix $2,900.

RUE DULUTH, près St-André, maisons en pierre, 3 étages, 2 logements. Prix $4,300.

L. A. CADIEUX, 62 rue St-Jacques. Tel. Main 4086.

PROPRIETES A VENDRE PAR

V. TRUDEL

54 NOTRE-DAME EST

RUE MOREAU 3 logements de 6 pièces, bain, gaz, terrain 24 x 150, écurie et boutique. Revenus $432.00. Prix $4,200. $1,700 comptant.
V. TRUDEL, 54 Notre-Dame Est.

PROPRIETE à vendre, rue Aylwin, 3 logements de 6 pièces, écurie en arrière. Loyers $408, prix d'ici à 8 jours, $3,800 $1,600 comptant. V. TRUDEL, 54 Notre-Dame Est, coin St-Gabriel.

AVENUE HOTEL DE VILLE dans le centre, maison en brique solide, façade en pierre taillée, 1 logement en parfait ordre, 11 pièces, prix $5,100. V. TRUDEL, 54 Notre-Dame Est.

RUE BOURBONNIERE, 6 logements, de 6 pièces, bains, gaz. Loyers $780. Prix $7,500 ; $2,000 comptant. V.TRUDEL, 54 Notre-Dame Est.

RUE ONTARIO, 3 flats, façade brique pressée, 7 pièces, bains lavabos, gaz, électricité, logis du bas chauffé à l'eau chaude, le tout fini de première classe, écurie, remises. Prix $6,700. V. TRUDEL, 54 Notre-Dame Est. Tél. Main 2583. 26-3-5

Propriétés a Vendre

PROPRIETES A VENDRE PAR

A. W. Dagenais & Cie., 16 Pare Lafontaine

RUE CASGRAIN, 153 à 159, 5 logements et grande écurie. Revenus $504. Prix $4,300. $1,500 comptant. Balance $30.00 par mois.

FABRE—3 logements. Revenus $480.00. Prix, $4,800.00.

CHAMBORD — 2 logements $2,800.

CLARKE — 4 logements, façade en pierre. Revenus : $720. Prix, $7,100.

ST-HIPPOLITE—2 logements, $1,800.

LASALLE—(Près Marie-Anne), 2 logements, $2,350.

Et beaucoup d'autres sur les rues St-André, Christophe - Colomb, Dufferin, Chambord, Fabre, Lasalle, Champlain, Panet, Papineau, Moreau, Darling, etc. Conditions faciles.

TERRE A VENDRE—L'une des plus belle de la Province dans Richelieu. Grandeur 220 arpents, revenus $1,400 par année. Prix $12,000. On échangera contre propriété de ville. S'adresser à DAGENAIS & CIE., 16 Pare Lafontaine. Téléphone Bell Est, 1810. Bureau ouvert de 9 a.m. à 9 p.m. 1-3-5

Argent à Prêter

ARGENT A PRETER

Pourquoi vous adresser à vos amis pour un prêt d'argent lorsque je puis en négocier un pour vous — et vous ne serez obligé à personne. Affaires strictement confidentielles. Vous pouvez obtenir de l'argent à quelques heures d'avis. Venez ou téléphonez, et j'enverrai l'un de mes agents auprès de vous.

Bureau ouvert de 8 a. m., à 6 p. m., et les mardis et vendredis soirs de 7 à 9 p. m.

R. H. Lebeau,
AGENT
126 Rue St-Jacques

Vis-à-vis le Bureau de Poste. Tél. Main 5461. s-jno.

LE PARC WISEMAN A OUTREMONT

est un charmant site de villas dans un district qui est déjà établi comme section résidentielle de première classe.

L'état du Parc Wiseman est réel, existant, établi, ce n'est pas un plan préconçu des conditions futures probables. La satisfaction et l'avancement sont une certitude.

Le Parc Wiseman et dans un centre de résidences et de maisons de grande beauté entourées de terrains bien entretenus dont on a pris grand soin depuis des années.

PAR CONSEQUENT

Si vous pouvez juger avec discernement d'une belle propriété— le "PARC WISEMAN VOUS INTERESSERA. Si vous désirez une résidence dans le plus beau site qui soit aux environs de Montréal le Parc Wiseman devrait vous convenir, et, "last but not least," on peut se rendre au Parc Wiseman en quinze minutes, de la rue Craig, en tramway électrique, au prix de la ville.

Je suis fier d'offrir au public une aussi splendide propriété. On peut voir mon représentant et se procurer des plans, l'après-midi, au bureau situé sur la propriété, angle du Chemin Ste-Catherine et de l'avenue Wiseman.

Conditions: depuis $10.00 comptant sur chaque lot et balance payable en cinq ans, sans intérêt.

U. H. DANDURAND,
48 et 50 RUE ST-JACQUES.

AVIS PUBLIC

CONFEDERATION DU CANADA,
PROVINCE DE QUEBEC,
CITE DE MONTREAL.

Attendu qu'un règlement intitulé "Règlement à l'effet d'annexer la Ville de Notre-Dame des Neiges à la Cité de Montréal, a été adopté en deuxième lecture à une assemblée spéciale du Conseil de la Cité de Montréal, tenue vendredi, le vingt-septième jour de septembre, mil neuf cent sept (1907) ;

Attendu que ledit règlement a été approuvé en la manière régulière par le conseil municipal de la Ville de Notre-Dame des Neiges, à une assemblée régulière dudit conseil, tenue dans la salle municipale de ladite Ville de Notre-Dame des Neiges, le deuxième jour d'octobre, mil neuf cent sept (1907), conformément à la loi ;

Attendu que ledit règlement doit être soumis à l'approbation ou la désapprobation des électeurs municipaux propriétaires de biens-fonds dans ladite Ville de Notre-Dame des Neiges ;

Et attendu que MARDI, LE DOUZIEME JOUR DE NOVEMBRE PROCHAIN, a été par moi fixé pour tenir l'assemblée publique desdits électeurs municipaux dans ladite Ville de Notre-Dame des Neiges, pour approuver ou désapprouver ledit règlement, je donne avis par les présentes, qu'une

ASSEMBLEE PUBLIQUE

des électeurs municipaux propriétaires de biens-fonds dans ladite Ville de Notre-Dame des Neiges ayant qualité pour voter sur ce règlement, est convoquée pour

MARDI, LE 12ème JOUR DE NOVEMBRE PROCHAIN, A DIX HEURES DE L'AVANT-MIDI

dans la salle municipale de la Ville de Notre-Dame des Neiges, et que là et alors ledit règlement sera soumis auxdits électeurs pour recevoir leur approbation ou leur désapprobation, selon la loi.

Donné sous mon seing et le sceau de la Cité de Montréal, ce 5ème jour d'octobre mil neuf cent sept (1907).

(Signé)
H. A. EKERS,
Maire.

L. O. DAVID
Greffier de la Cité.

No.

REGLEMENT A L'EFFET D'ANNEXER LA VILLE DE NOTRE-DAME DES NEIGES A LA CITE DE MONTREAL.

Attendu qu'il est de l'intérêt de la Cité de Montréal d'annexer à son territoire la Ville de Notre-Dame des Neiges pour en faire partie comme quartier séparé, sous le nom de quartier Mont-Royal, et que cette annexion ne peut que produire des avantages mutuels pour les deux villes, le Conseil de la Cité de Montréal décrète ce qui suit :

Sec. 1.—Le territoire compris dans les limites actuelles de la Ville de Notre-Dame des Neiges, tel que ci-après décrit, formera un des quartiers de la Cité de Montréal et sera connu sous le nom de quartier Mont-Royal.

Le territoire de la Ville de Notre-Dame des Neiges est compris dans les bornes et limites définies sur le plan officiel de la Ville de Notre-Dame des Neiges, comme suit :

"Au NORD-OUEST par la ligne de division qui sépare le No 124 du No 122 du cadastre de la Ville de Notre-Dame des Neiges, depuis la limite Nord-Est du Village de la Côte Sainte-Luc jusqu'au chemin de la Côte des Neiges : de là, suivant le milieu dudit chemin jusqu'au milieu du chemin de la Côte Sainte-Catherine ; de là, suivant le milieu du chemin de la Côte Sainte-Catherine jusqu'à la limite Sud-Ouest de la Ville d'Outremont.

Au NORD-EST par la limite Sud-Ouest de la Ville d'Outremont, depuis le chemin de la Côte Sainte-Catherine jusqu'à la limite Nord-Ouest de la Cité de Montréal.

Au SUD-EST par la limite Nord-Ouest de la Cité de Montréal et de la Ville de Westmount, depuis la limite Sud-Est de la Ville d'Outremont jusqu'à la limite Nord-Est du Village de la Côte Saint-Luc.

Au SUD-OUEST par la limite Nord-Est du Village de la Côte Saint-Luc, depuis la limite Nord-Ouest de la Ville de Westmount jusqu'à la limite Nord-Ouest du lot du cadastre No 122, étant le point de départ."

Ce territoire comprend les Nos du cadastre qui suivent : 2-3 et ses subdivisions, 4 et ses subdivisions, 5-6-7-8-9-10 et ses subdivisions, 11-12-13-14-15-16-17-18-19-20-21-22-23-24-25 et ses subdivisions, 27-28 et ses subdivisions, 29-30-40-40a-40b-41-42-43-44-45-46, 122-123 -124-125-126-127-128- 129-130-131—132-133-134-135- 136-137a 138-139-140-141-142-143-144-145-146-147- 148-149—150-151 et ses subdivisions, 152 et ses subdivisions, 153-154-155-156 et ses subdivisions, 157-158-159 et ses subdivisions, 160-161 et ses subdivisions, 162 et ses subdivisions, 163-164-165-166 et ses subdivisions, 167 et ses subdivisions, 168 et ses subdivisions, 169 et ses subdivisions, 170 et 171.

Sec. 2.—Le quartier Mont-Royal sera représenté au Conseil de la Cité de Montréal par deux échevins élus de la manière prescrite dans et par la Charte de ladite Cité de Montréal.

Sec. 3.—Les deux échevins qui auront été élus pour représenter le quartier Mont-Royal au Conseil de la Cité de Montréal resteront en charge jusqu'au 1er février 1908.

Sec. 4—A partir de la date de l'annexion la Cité de Montréal sera aux droits et aux obligations de la Ville de Notre-Dame des Neiges.

Sec. 5—L'actif de la Ville de Notre-Dame des Neiges, à dater de l'annexion, sera consolidé avec l'actif de la Cité de Montréal et le passif de la Ville de Notre-Dame des Neiges sera aussi consolidé avec le passif de la Cité de Montréal.

Sec. 6—Les règlements de la Ville de Notre-Dame des Neiges resteront en vigueur dans le quartier Mont - Royal jusqu'au 1er mai 1908 ; à partir de cette date, le quartier Mont-Royal sera soumis aux règlements de la Cité de Montréal.

Sec. 7—La Cité de Montréal devra évaluer à $100 l'arpent les terrains en culture, non subdivisés en lots à bâtir, pendant une période de cinq ans à compter de la date de l'annexion, ou jusqu'à ce que, dans cet intervalle de cinq années, lesdits terrains soient subdivisés comme susdit.

Sec. 8—Les employés permanents de la ville de Notre-Dame des Neiges deviendront à partir de l'annexion employés permanents de la Cité de Montréal sous le contrôle des commissions ayant juridiction.

Sec. 9—Par l'adoption du présent règlement, le nouveau quartier est et sera incorporé à la Cité de Montréal et sera sujet à tous les règlements de ladite Cité de Montréal qui ne seront pas incompatibles avec les clauses du présent règlement et sera soumis à tous les devoirs et obligations prescrits par la Charte de la Cité de Montréal et les statuts qui l'amendent.

Confédération de Canada,
Province de Québec,
Cité de Montréal,

Je certifie que ce qui précède est une vraie copie du règlement qui a été adopté en deuxième lecture à une assemblée spéciale du Conseil de la Cité de Montréal, tenue vendredi le vingt-septième jour de septembre 1907, et qui sera pris en considération par ledit Conseil et présenté pour une troisième lecture après l'expiration de trente jours à dater de sa dernière publication conformément à l'article 10 de la section V de la charte de la Cité de Montréal, 62 Vict., chap. 58.

Hôtel de Ville,
Montréal, 5 Octobre 1907.

L. O. DAVID,
Greffier de la Cité.

5.10.10

Globe Real Estate

1124 BOULEVARD ST-LAURENT, 1124

Coin Napoléon. ***Tel. Est 4427.***

Rue St-Dominique, ville St-Louis, bois et brique, 3 étages, 3 logements. Prix $4,300. Comptant $1500, balance facile.—p. 98.

Rue Labelle, Boul. St-Denis, façade en brique pressée, maison neuve finie de première classe. Prix $6,200. Comptant $1400. Fournaise à eau chaude dans chaque étage.—p. 108.

RUE RIVARD—Bois et brique, 2 étages, 5 logements, revenu $492. Prix $4,200.—p. 134.

Rue Huntley, près de l'église, maison neuve, 3 logements, 3 étages en brique pressée, revenue $468. Prix $4,600. Comptant $2,100.—p. 144.

Rue Rivard, quartier St-Jean Baptiste, bois et brique, façade en pierre de course, 2 logements, 2 étages, très bien fini. Prix $4,000. Comptant $2,400.—p. 152.

Rue Bordeau—Delorimier. Bois et brique, façade en brique pressée, maison neuve, chance exceptionnelle pour prompt acheteur. Comptant $500.—p. 162.

Rue Ontario Est. Bois et briques, 4 logements avec 2 magasins, avec 4 chambres en arrière des magasins. Revenu $984. Prix $8,300.—p. 164.

Rue Labelle, entre Bélanger et Saint-Zotique, 2 logements, 2 étages, 7 appartements, bois et brique, façade en brique pressée. Prix $3,000. Comptant $1,900.—p. 168.

Rue Lafontaine, coin Jeanne d'Arc, 6 logements, 3 étages, bois et brique pressée, maison neuve, fini de première classe, imitation de chêne, très moderne sur tous rapports, revenu $864, loué à bas prix. Prix $7,800. Comptant $3,-000. Chance réellement exceptionnelle. Avis aux gens qui ont ce montant de cash en main de venir voir cette propriété au plus tôt.—p. 170.

Terrains, restaurants, épiceries dans toutes les parties de la ville avec bon avantage. Conditions faciles. Venez nous voir, nous pouvons vous faire faire de bonnes transactions. Heures du bureau de 9 à 9 heures.

NEW WESTMOUNT

La Banlieue modèle et unique en son genre. Chaque lot à bâtir mesure 40 pieds de largeur par 115 pieds de profondeur. La construction de maison en bois à deux étages et d'une architecture soignée, est permise sur toute la propriété, mais toute maison doit être détachée ou semi-détachée. Prix, 8c le pied carré en montant.

BEAURIVAGE

Le plus bel endroit de toute la Longue Pointe. Les chars de la ville et du Terminal traversent la propriété.

Magnifiques lots à bâtir, $100, dont $5.00 comptant, et $1.00 par mois, sans intérêt.

PARC CENTRAL

Situé des deux côtés du Boulevard St-Laurent, près des terrains de jeux du Shamrock.

Bon service de chars électriques ainsi que toutes les améliorations de la ville, telles que canaux d'égoûts, aqueduc, lumière électrique, etc.

Prix des lots, $175 et plus, payables $10 comptant et la balance en dix ans au gré de l'acheteur.

GEO MARCIL & CIE, 180 ST JACQUES

Insurance Company of North America,

PHILADELPHIA, P.

Assurance d'Automobiles
Assurance contre le Feu
Assurance maritime
Assurance de bagage de touristes

ROBERT HAMPSON & SON
Agents Canadiens
39 rue Saint-Sacrement.
S-jno

DAHOMEENS AU MAROC

FANATIQUES CONTRE FANATIQUES — DES MAROCAINS AU SERVICE DE LA FRANCE DANS LA DIVISION DE CONSTANTINE.

PARIS, 5— En ce qui concerne les tribus marocaines éloignées qui ne sont pas encore soumises, on met en avant un nouveau plan; l'envoi de Dahoméens au Maroc.

Si les tribus marocaines ne se soumettent pas, il est sérieusement question de faire venir, à titre de renfort, des tirailleurs soudanais ou dahoméens, qui, en qualité de fétichistes, ont la haine innée du musulman.

Du reste, la question de race et de religion ne joue pas en Afrique le rôle qu'on croit; quand un Arabe s'engage aux tirailleurs, sa mentalité change avec l'uniforme.

Huit jours après son incorporation, il couperait le cou à ses amis ou à ses parents, sans pitié et sans remords. Aucune défection n'est à craindre de l'Arabe.

Les tirailleurs soudanais sont de merveilleux soldats, sobres, endurants et fidèles.

Détail peu connu: Beaucoup de Marocains servent à titre d'engagés dans les tirailleurs de la province de Constantine. Ce sont des soldats superbes, de la taille de nos cuirassiers.

RABAT, 5 — Le sultan Abd el Aziz, accompagné des marabouts, a fait, hier, un pèlerinage aux tombeaux des saints marocains. Un taureau blanc a été offert en sacrifice.

Entouré de toute sa cour, le souverain a fait aujourd'hui une visite à la partie de Rabat connue sous le nom de Cité sainte, dont l'accès est interdit aux Européens.

Une vieille maison maure, la plus belle de Rabat, est préparée pour servir de résidence à M. Regnault, le ministre de France, qui est très prochainement attendu à Tanger.

FRERES ENNEMIS

CASABLANCA, 5 — Des rapports authentiques reçus de l'intérieur annoncent que l'intention de Moulaï Hafid est de diviser son armée en deux colonnes. La première est destinée à marcher sur Rabat pour y capturer le sultan Abd el Aziz, et ses troupes, pendant que la deuxième, commandée par le caïd Moulaï Rachid, s'avancera sur Fez, avec l'intention d'y proclamer Moulaï Hafid, sultan du Maroc.

La première colonne est déjà arrivée à Settat, mais on croit que les fêtes du Ramadan, qui commencent le 5 octobre, pour durer quarante jours, mettront provisoirement fin aux opérations militaires de Moulaï Hafid.

D'après une dépêche de Mogador, Moulaï Hafid serait en route pour Fez, à la tête d'une de ses armées. Il aurait laissé le commandement de Marrakech à son frère Moulaï Abbas.

On rapporte que des agents de Moulaï Hafid ont arrêté le gouverneur de Mazagan et qu'ils l'ont emmené, chargé de chaines, à Marrakech. Ces mêmes agents ont nommé gouverneur de Mazagan le caïd Ben Delshua, que l'on dit protégé des Anglais.

—o—

POUR RABAT

Tanger, 5. — La mission militaire française a quitté Fez hier pour se rendre a Rabat.

Des avis de Safi disent que les notables de cette ville sont revenus de Marrakech très mécontents de la réception qui leur a été faite, non seulement ils n'ont pas reçu le moindre argent en payement des frais de leur voyage, mais il ne leur a été permis d'approcher Moulaï Hafid qu'une fois et seulement pendant quelques instants.

Deux émissaires de Moulaï Hafid, sont maintenant à Safi d'où ils vont partir pour Hambourg. L'objet de leur voyage n'est pas très clair on dit qu'ils vont dans cette ville, pour prendre possession d'une livraison d'armes, soit pour obtenir un appui financier pour leur maître.

Gibraltar, 5 — Deux agents de Moulaï Hafid sont arrivés ici hier. Ils se rendent en Angleterre pour solliciter un entretien du roi Edouard.

Madrid, 5 — On déclare ici que l'hésitation de l'Espagne à adhérer aux mesures proposées pour la répression de la contrebande au Maroc, est due à ce que l'application de ces mesures affecterait considérablement son commerce de cabotage.

AVIS SPECIAL

Des changements importants dans le service des trains suburbains du Grand Tronc,

THE CANADIAN BANK OF COMMERCE

Bureau Chef, Toronto. **Etablie en 1867.**

B. E. WALKER, Président. Capital payé . $10,000,000
ALEX. LAIRD, Gérant Général. Réserve . . . 5,000,000
A. H. IRELAND, Surintendant des Succursales. Actif Total . . 113,000,000

Succursales dans tous les endroits importants du Canada et sur les Côtes du Pacifique des Etats-Unis.

Bureau à Londres, Angleterre, No 2 Rue Lombard, E. C.
Agence de New York : 16 Place de la Bourse.

Commerce Général de banque. Dépôts de $1.00 en montant reçus dans le département d'épargne et intérêt aux taux courants.

SUCCURSALES DE LA VILLE DE MONTREAL :

Bureau Principal : Angle des Rues St-Jacques et St-Pierre.
Partie Ouest : Angle des Rues Ste-Catherine et Metcalfe.
De Lorimier : No 1135 Rue Rachel.

H. G. PANGMAN, Gérant de la Succursale De Lorimier.

186-mer-s-jno.

FINANCE ET COMMERCE

La condition de la Bourse est stagnante. — Dépression en perspective. — Le commerce est généralement satisfaisant et les paiements d'automne sont bien rencontrés.

FINANCE

La sensation de la semaine dans les cercles financiers a été la hausse qui a monté de 11 points dans la journée de lundi.

Il est évident que certains baissiers ont fait de grandes pertes, et qu'ils ont dû s'apercevoir que les valeurs du Pacifique ont tellement la confiance de ceux qui les détiennent qu'il est plus que risqué d'essayer à les faire baisser d'une manière considérable.

Comme nous l'avons dit, cette semaine, les paiements aux banques et chez les importateurs en gros sont satisfaisants. Ceci aura pour effet de faire rentrer les banques dans leurs fonds. Ce qui n'est pas regrettable, car de l'aveu des gens sérieux, il s'est trop fait de crédit dans notre pays, comme dans les autres du reste, depuis quatre ou cinq ans.

Répétons pour la dixième fois que l'argent est rare, et que les progrès obtenus dans toutes les branches de l'industrie et du commerce ont nécessité des centaines de millions de piastres. Il pourrait y avoir une dépression générale d'ici à quelque temps; il faut donc de toute nécessité se préparer à cette éventualité. Quoi qu'il arrive, cependant, nos hommes d'affaires ne voient pas l'avenir en noir, et si une crise générale se faisait sentir dans le monde, il est certain que notre pays, jeune et prospère comme il l'est actuellement, serait celui qui s'en ressentirait le moins.

C'est décidément, jusqu'à un certain point, une note consolante.

Du 1er janvier au 1er octobre 1907, on a compté 8,090 faillites représentant un passif réuni de $116,036,318, aux Etats-Unis.

L'an dernier, durant la même période correspondante, les faillites s'élevaient au nom de 7,912 avec un passif total de $84,660,237.

D'après ces chiffres, il faut bien avouer que la situation commerciale, industrielle et financière de nos voisins n'est pas aussi brillante qu'on semble le croire. Le niveau du progrès au lieu de se maintenir, a baissé sensiblement, au cours des neuf derniers mois expirés.

Au Canada, depuis janvier à octobre de cette année, nous n'avons pas lieu de nous féliciter du résultat obtenu. Comme aux Etats-Unis, le passif des faillites a augmenté d'une façon inquiétante. En effet, en 1906, il n'était que de $6,826,386. pour les neuf premiers mois, tandis qu'il représente, cette année, durant ce même laps de temps, $8,000,128.

COMMERCE

Les marchands de gros et de détail sont unanimes à dire que le commerce en général est très bon. Nous voici maintenant rendus à l'époque des mauvais chemins et il faudra bientôt songer à l'approvisionnement pour l'hiver. Les marchands de la campagne devraient peut-être profiter du marché actuel, que l'on dit être très propice en ce moment.

GRAINS ET FARINES

Comme on a pu le voir durant la semaine écoulée, le marché de blé est à la hausse. L'augmentation n'a pas été très prononcée au commencement de la semaine, mais elle a été graduelle. Depuis deux jours, cependant la hausse a été plus prononcée et dans la journée de jeudi, un gain de 2 points a été enrégistré.

Comme nous le disions jeudi, cette augmentation dans le prix du blé, et dans celui des céréales en général, est due à la grande demande des marchés européens, voire même des marchés asiatiques ; car nous exportons maintenant une très grande quantité de nos grains et de nos farines au Japon.

Les fermiers savent cela, ou plutôt ils le sentent, et dans l'espérance d'un gain encore plus considérable que celui qui leur est offert actuellement, ils ne se pressent pas de vendre.

L'on serait peut-être porté à croire que cette abstention de leur part pourrait créer une réaction, étant donné la grande quantité de grain qui sera jetée sur le marché lorsqu'ils se décideront à vendre. Mais il n'en est rien ; la demande — et ceci est basé sur des données indiscutables — ne se ralentira pas de sitôt, et si nos chemins de fer, sans compter ceux des Etats-Unis, peuvent suffire à la tâche, il ne restera pas cette année des milliers de minots de blé sur les champs de l'Ouest, telle que la chose est arrivée l'année dernière.

Les marchés locaux du blé sont fermes et à la hausse. La demande étrangère est très prononcée et rien ne fait prévoir qu'elle se ralentira. Le prix des farines ne change pas, mais il ne serait nullement surprenant qu'il augmentât d'un moment à l'autre.

On cotait comme suit à la clôture d'hier :

A Chicago : Blé livrable en décembre, $1.01 1-8 ; blé livrable en mai, $1.06 7-8. Le maïs était soutenu et à la hausse à 58 1-8-1-4c pour décembre et à 59 1-4c pour les livraisons du mois de mai. L'avoine livrable en décembre est aussi en hausse de 1-4 point à 52 3-8 ; celle de mai est cotée comme hier soir, soit 53 7-8c.

A Winnipeg le marché est fort et plus élevé. C'est sans doute cette raison qui donne le ton confiant dont notre marché local est l'objet, on cote comme suit: blé d'octobre, $1.06 3-8 offert ; blé de décembre $1.05 1-4 offert ; blé de mai $1.10 1-4 offert.

L'avoine et le maïs sont forts aux mêmes cotes que celles d'hier.

A Liverpool le marché de blé est stable. On cote le blé pour le mois de décembre à 8.3 1-8 ; mars 8.4 1-4 ; mai 8.3 3-4. Le maïs est tranquille à 5.9 1-4 pour octobre et à 5.5 1-2 pour janvier.

Le marché de blé à Paris est ferme aux cotes suivantes : octobre 23 francs 75 ; janvier et avril, 24 francs 25. Les farines sont soutenues à 31 francs 85 pour janvier et avril.

L'avoine roulée est ferme mais sans grande demande. Les marchands de gros vendent de $2.90 à $2.95 par sac.

L'avoine du Manitoba, No. 2, vaut 59c et la No. 3 se vend de 58c à 58 1-2c.

Le son et la moulée sont forts mais la demande n'est pas très forte.

BEURRE, FROMAGE ET OEUFS

Pas de changements notables dans les prix du beurre. Les premières qualités de crémeries sont vendues aux épiciers 26c ; No. 2, de 24c à 25 cents ; beurre de cultivateur 23c.

Le marché au fromage est stable et se vend aux détailleurs de 13c à 13 1-4c.

Les œufs sont chers. Les œufs choisis exigent des acheteurs de gros, 24c et les détailleurs revendent 26c aux épiciers. Les No 1 valent 23c et les No 2 de 18c à 19 1-2c.

POISSONS

Le retour du temps plus frais facilite l'écoulement du poisson frais. Malheureusement à cause des tempêtes sur les océans, la production est limitée, les poissons en saumure et salés s'améliorent sensiblement, cependant, les arrivages, surtout de la morue salée, sont en retard, et malgré l'abondance de la pêche, le marché en étant dépourvu tout à coup, fait monter les prix déraisonnablement.

La pêche aux huitres a été retardée cette saison-ci de deux semaines. Les premières de la saison, nous sont arrivées ce matin par rapides, celles par fret seront sur le marché lundi prochain. On prédit une récolte au-dessous de la moyenne, de fait les bancs sont de plus en plus pauvres. Les huîtres ouvertes sont en grande demande et les prix sont plutôt fermes.

La maison D. Hatton et Cie., nous fournit les prix suivants : Poisson frais, haddock, 5 1-2c la livre ; morue pour tranches, 6c la livre ; saumon, golfe, 16c la livre ; saumon frais, Colombie Anglaise, 15c la livre ; maquereau, la pièce, gros, 18c, moyens, 12c ; doré frais, 10c la livre ; truite, 10c la livre ; poisson blanc, moyen, 10c ; gros, 12c ; homards, 30c la livre ; poisson en saumur et salé, harengs, extra choix, Terreneuve, $6.50 le baril ; Labrador No 1, $5.50 le baril ; Nouvelle-Ecosse, $5.00 le baril ; saumon Labrador, barils, $12.50 ; truites des lacs, demi-barils, $5.00 ; maquereau, au baril, $17.50 ; demi-barils, $9.00 ; tinettes de 20 livres, $1.80 ; poisson fumé et préparé, haddock, 8c la livre ; harengs fumés Kippered, $1.50 la boîte les gros harengs fumés Kippered, les petits, $1.10 la boîte ; harengs fumés Bloaters, $1.50 la boîte ; morue désossée, marque Ivory, 6c la livre ; marque Halifax, 10c ; marque Acadie, 8c ; harengs saurs, 15c la boîte ; morue écorchée, boîte de 100 livres, $5.00 ; huîtres, en coquille, malpeques, $10.00 le baril Bouctouche, $8.00 le baril ; Shédiac, $8.00 le baril ; miouudu $6.00 le baril ; ouvertes, importées au gallon, les petites, $1.50 ; les grosses, $1.70.

LES SPECULATEURS

désirant connaître la vérité au sujet de tous les placements qu'ils ont faits ou qu'ils doivent faire dans une compagnie canadienne de mines quelconque, devraient écrire au Inquiry Department of The Canadian Mining News et ils recevront promptement et sans avoir rien à payer, des informations et des conseils dignes de confiance.

Ce journal est reconnu comme l'organe des Mines du Canada ; il contient toutes les nouvelles se rapportant aux compagnies et aux mines de Cobalt et de Larder Lake.

Abonnement $1.00 par année.

Une copie échantillon de " The Canadian Mining News " sera envoyée GRATUITEMENT par malle à n'importe quelle adresse sur demande.

Adressez :—
" THE CANADIAN MINING NEWS " 5th Floor, Traders Bank Bldg., Toronto, Can.

PATENTES
OBTENUES PROMPTEMENT

Avez-vous une idée ?—Si oui, demandez le Guide de l'inventeur qui vous sera envoyé gratis par Marion & Marion, Ingénieurs-Conseils Bureaux : Edifice New York Life, Montréal et Washington, D. C

AVIS de BREVET
A TOUS LES INTERESSES

Sachez que les propriétaires du Brevet Canadien No 95,491, accordé le 10 octobre 1905, à MM. CARL ALRIK HULT et OSCAR WALFRID HULT, de Stockholm, Suède, pour un SEPARATEUR CENTRIFUGE DE LIQUIDES, ont commencé à manufacturer d'après leur brevet. Le droit de manufacturer et l'article couvert par le dit brevet sont maintenant en vente.

Pour plus amples renseignements, adressez-vous à MM. MARION & MARION, Solliciteurs de Brevets, édifice New-York Life, Montréal. 187-3

AVIS de BREVET
A TOUS LES INTERESSES

Sachez que les propriétaires du brevet Canadien No. 99,829, accordé le 31 octobre 1905, à Louis Ruttan pour une " Méthode de préserver le pain, etc ", ont commencé à mettre en pratique leur méthode. Le droit de faire usage de ce procédé et le procédé même couvert par le brevet sont maintenant en vente.

Pour plus amples renseignements, adressez-vous à MM. Marion et Marion, solliciteurs de Brevets, Edifice New-York Life, Montréal. 1-3-5

AVIS PUBLIC est donné par la présente que sous l'autorité de la première partie du chapitre 79 des Statuts Refondus du Canada, 1906, connu sous le nom "d'Acte des Compagnies", des lettres patentes supplémentaires ont été émises sous le sceau du Secrétaire d'Etat du Canada, portant la date du 20ème jour de septembre 1907, par lesquelles le stock capital de la "Maison Fournier-Fournier" (limitée) est augmenté de la somme de quarante-cinq mille dollars à la somme de deux cent cinquante mille dollars.

Daté au bureau du Secrétaire d'Etat du Canada, ce 25ème jour de septembre 1907.

R. W. SCOTT,
186-4 Secrétaire d'Etat.

AVIS est par les présentes donné que les Commissaires d'Ecoles de la Municipalité de la Ville de Westmount, s'adresseront à la Législature de la Province de Québec, à sa prochaine session, pour un acte aux fins d'amender l'acte concernant lesdits Commissaires d'Ecoles, 62 Vic. Chap. 72, pour augmenter les pouvoirs d'emprunt desdits Commissaires d'Ecoles et pour d'autres fins, Westmount, le seizième jour de septembre, 1907.

E. W. T. RAIDON,
173-1m Secrétaire-trésorier.

Province de Québec, district de Montréal, Cour de Circuit, No 13286. — Désiré Bertrand, demandeur, vs. Charles Paquette, défendeur.

Le 14ème jour d'octobre 1907, à 10 heures de l'avant-midi, au No 916 Ste-Catherine Est, en la Cité de Montréal, seront vendus par autorité de justice, les biens et effets du dit Défendeur saisis en cette cause, consistant en meubles de ménage.

Conditions : Argent comptant.

JOS. DANSEREAU, H.C.S.
Montréal, 4 octobre, 1907.

UN ECHO

Du cinquantenaire de l'Ecole Normale Laval.

QUEBEC, 5 — Mlles Aurore Dionne, présidente ; M. Lse Pepin, secrétaire ; les anciennes élèves de l'Ecole Normale Laval, et les institutrices catholiques de l'association de la section de Québec, ont reçu la lettre suivante de lady Jetté :

Mesdames et mesdemoiselles, —J'ai été très sensible au message sympathique et bienveillant que vous m'avez fait transmettre avant-hier à Spencer Wood. Je vous en remercie bien profondément. Je comptais le faire de vive voix, si j'avais pu vous trouver réunies, mais la grande foule d'hier soir, et l'organisation de la fête ne m'ont pas permis de réaliser mon désir. Je viens donc vous dire ce matin avec quel plaisir j'ai reçu le souvenir flatteur que vous m'avez adressé et je vous en remercie de nouveau, Mesdemoiselles, pour moi et le Lieutenant-Gouverneur à qui j'ai fait part de vos sentiments reconnaissants et je vous prie de me croire,

Votre toute dévouée,
BERTHE JETTE.

AVIS IMPORTANT

A partir de dimanche, 6 octobre, les trains pour Boston, Mass., via le G. T. R., le C.V.R. et B. & M. R.R. quitteront Montréal, à 8.30 a.m., et 8.10 p.m., tous les jours au lieu de 9.00 a.m. et 8.40 p.m. tel que maintenant. Et à partir de lundi, 7 octobre, le train local pour Burlington Vt., quittera Montréal à 1.35 p.m, tous les jours excepté le dimanche, au lieu de 2.25, p.m., tous les jours excepté le samedi et le dimanche, et 1.35 p.m., le samedi seulement, tel que maintenant.

On peut maintenant se procurer l'horaire aux bureaux de la compagnie. 187-3

BIBLIOGRAPHIE

Les Broussards, dans le Golfe de Siam par Pierre Rey.

Dédié aux femmes des officiers, des colons et des fonctionnaires qui vaillamment suivent leurs maris dans les postes perdus des lointaines colonies, ce recueil de notations rapides, d'une précision colorée, vibre d'une émotion exquise. Les jeunes mariés dont l'auteur conte l'odyssée pittoresque et touchante aux pays neufs n'ont rien de commun avec ceux dont Balzac a narré le bonheur précieux et fragile; leur destinée, rare et brève, se déroule dans le décor éblouissant de l'Indo-Chine, au milieu de populations mal connues, arrivées à la seconde enfance des longues civilisations, puériles et raffinées dans leurs habitudes désuètes. Que de drames lamentables en ces postes d'avant-garde où l'Européen se déprime si vite et si facilement, s'abandonne aux suggestions mauvaises du climat! Quelle singulière société aussi, que celle des ménages bigarrés, où la femme blanche apparaît comme une fée d'outre-mer! La campagne du lieutenant Thyl, dans le roman vécu de Pierre Rey, meurt à la tâche : et c'est encore la réalité trop souvent.

Un volume in-16. Prix : 3 fr. 50. Librairie Léon-Vanier et Cie., 8, rue Garancière, Paris — 6e.

Highland Mary

Rencontre la faveur des speculateurs — Plus de 250,000 actions ont été vendues dans les huit premiers jours de la vente, et les applications augmentant chaque jour.

UN BON PLACEMENT, PAS UN JEU DE HASARD

Sur cinquante hommes qui font une pratique d'acheter et de vendre des stocks spéculatifs, quarante-neuf perdent leur argent. L'homme qui suit les cotations du marché chaque jour, et qui achète quand il croit que les stocks vont monter et qui vend quand il croit qu'ils vont descendre, ne fait que jouer son argent. Il peut gagner parfois, mais le plus souvent il perdra, puis éventuellement il devient sans le sou, avec aucun revenu assuré.

Ne jouez pas au hasard. N'essayez pas de vous enrichir en un jour. Si vous voulez vous créer un revenu permanent, pour qu'un jour vous puissiez vous faire la vie plus douce, faites des placements. Placez votre argent, ne jouez pas. Placez votre argent dans quelque chose de bon et sûr de vous rapporter un revenu. Ce genre de placement ce sont les actions de la Highland Mary Gold Mines de Larder Lake. C'est un placement qui vous rapportera un revenu. Achetez ces actions maintenant à 10c l'action, avant la grosse augmentation qui aura lieu sûrement. Achetez les actions maintenant et gardez-les, et ne songez pas à vous en départir. Un jour elles vaudront plusieurs fois le montant que vous paieriez aujourd'hui, et ce jour n'est pas très éloigné. Leur valeur ne sera pas fictive, mais basée sur de réels revenus et dividendes, Nous croyons fermement que les dividendes sur chaque action de la Highland Mary égaleront ou excèderont dans un an, de

10 CENTS PAR ACTION

le prix auquel on peut les acheter aujourd'hui. Nous croyons fermement que dans cinq ans, les dividendes annuels de la Highland Mary égaleront ou excèderont $1.00 par action.

C'est le genre de placement dans lequel nous nous croyons justifiés de conseiller à nos clients et amis de placer leur argent. Les propriétés de la Highland Mary ont été parfaitement examinées et éprouvées par nos ingénieurs et essayeurs. Nous croyons que grâce à cette extrême précaution, nous avons pratiquement éliminé tout risque qui habituellement accompagne les propositions de mines. Les terrains aurifères de Larder Lake se manifestent les plus riches du monde. Ceci devient une certitude tous les jours.

Nous voulons induire nos clients et amis à faire un bon placement profitable qui leur rapportera un revenu pour le reste de leur vie ; un revenu qui se montera à un bon montant, qui fera du bien ; un revenu qui chaque année excèdera le montant total du placement ; un revenu qui sera votre bon ami en temps de besoin ; un revenu qui vous aidera dans la maladie et l'adversité ; un placement de ce genre se trouve dans les actions de la Highland Mary Gold Mines, qui se vendent maintenant à 10c chacune. Nous sommes convaincus qu'on peut compter sur un placement dans ces actions pour avoir tout cela, et vous l'aurez dès que les moulins d'étampage pourront être installés et que la mine sera mise en pleine opération. Certaines gens peuvent avoir l'impression que les actions de la Highland Mary sont un jeu de hasard ou une spéculation, mais à tous ceux qui pensent ainsi, nous disons très sérieusement que cela n'est pas. Nous disons que c'est un placement sûr, honnête, ligitime. Il n'en a jamais été offert de meilleur, de plus sûr ou de plus profitable. Ce n'est pas plus un jeu ou une spéculation hasardeuse que ne l'est un nouveau magasin de merceries ou de chaussures établi par un bon homme d'affaires, ou une nouvelle banque établie par des financiers renommés. Vous demanderez peut-être—Comment ça ? Nous vous dirons que l'homme d'affaires ou le financier examinera le terrain sur le quel il s'implantera, et qu'il fera ses calculs pour voir si le commerce ou la banque à établir paieront. Nous disons de plus, que Law & Co., Limited, prennent les mêmes précautions dans leurs affaires. Nous avons examiné le terrain. Nous connaissons les mines parfaitement et nous ne voyons aucun risque de pertes possible dans les actions de la Highland Mary.

Nous sommes en mesure d'envisager l'avenir avec un certain degré de certitude et de dire ce qu'il sera. Nous ne faisons pas de calculs erronés. Il n'y a pas plus de risques dans l'achat des actions de la Highland Mary qu'il y en a dans toute entreprise commerciale légitime.

D'après nos rapports et nos examens, nous constatons qu'il y a des milliers et des milliers de tonnes de minerai disponible pour les moulins à broyer, et que, lorsque ces milliers de tonnes auront été broyées, on aura encore extrait plusieurs autres milliers de tonnes. Nous croyons qu'aucun actionnaire de la Highland Mary ne vivra assez longtemps pour voir le minerai épuisé.

Il n'a jamais existé de mine d'or qui n'ait pas eu son modeste début. Toute mine doit avoir un commencement. Sur les plus grandes mines d'or du monde entier, il a fallu enlever la première pelletée de terre ou faire sauter la première mine, et ceux qui firent le plus d'argent et obtinrent les plus gros revenus furent ceux-là même qui s'y intéressèrent dès le commencement, en achetant des actions au prix de la première émission et en les gardant. La Highland Mary commence ; ce sera une grande mine ; les actionnaires s'enrichiront avec les parts de cette Compagnie.

La propriété consiste en trente claims aurifères de quarante acres chacun, formant en tout 1,200 acres. Il y a plusieurs veines et des milliers de tonnes de minerai prêt à être traité. Ceux qui achètent des actions de la Highland Mary maintenant, à 10 cents, et qui les gardent, ne le regretteront jamais. Ils auront là

UN REVENU ABSOLUMENT SUR

Les veines de minerai à Larder Lake rapportent, sur toute la ligne, de $5.00 à $20,000 à la tonne—ce sont là les plus merveilleux résultats que l'on ait eu connaissance d'aucun camp minier au monde. Nous estimons que le minerai rapportera $50.00 à la tonne, mais, comme exemple de gains futurs, et afin d'établir des données d'une manière sûre nous dirons que le minerai rapportera en moyenne $25.00 à la tonne. Maintenant la capacité d'un moulin à cinq pilons est d'environ quinze tonnes de minerai par jour, mais pour estimer sûrement nous la mettrons à dix tonnes par jour. Dix tonnes de minerai à $25.00 à la tonne, par jour, se monteront à $250.00 par jour. Le coût de la mine en opération d'un moulin à cinq pilons, y compris le coût de l'extraction du minerai, sera d'environ $25.00 par jour, ce qui laissera au moins $225.00 de profit par jour pour chaque moulin à cinq pilons qui sera installé. Un moulin seul, pendant un mois de 26 jours de travail, fera un profit de $5,840, soit un peu plus de $70,000 par année. Dix de ces moulins de la capacité de cinq pilons seront installés à la date la plus rapprochée possible. Dix moulins, de cette capacité produiront, une fois en opération, un profit de $750,000 à $1,000,000 par année, pour la compagnie, mais le nombre des moulins sera éventuellement plus de dix.

Les grandes mines Treadwell à Juneau, Alaska, ont maintenant en opération, plus de 3,000 machines à broyer. Leur minerai ne rapporte en moyenne que $2.60 la tonne, et cependant elles sont au nombre des mines d'or les plus profitables au monde. Elles eurent leur commencement tout comme la Highland Mary a le sien actuellement. Elles ont progressé et leurs actionnaires se sont enrichis. Le minerai peut être extrait et broyé aussi bon marché à Larder Lake qu'à Juneau. Le minerai à Larder Laker apporte en moyenne vingt fois la valeur, par tonne, il y en a plus à extraire qu'à Juneau. Ce sont là des faits qu'on ne devrait pas oublier. La Highland Mary enrichira ses actionnaires. Achetez maintenant, avant la hausse considérable qui se produira bientôt. Achetez des parts pour les garder ; achetez pour faire un placement.

Capitalisation de la Highland Mary, $3,000,000. Valeur au pair des parts $1.00. 1,000,000 de parts dans le trésor pour fins de développements.

Télégraphiez ou téléphonez vos commandes à nos frais. Prospectus, avec informations complètes, contenant des blancs d'application, envoyé par la malle à n'importe quelle adresse.

Faites vos affaires de courtage par l'entremise d'une Maison Responsable, existant depuis un grand nombre d'années

La maison financière de Law & Company fut établie en 1890 —17 années d'intégrité inébranlable dans les affaires, ont installé cette maison — maintenant Law & Company Limited— parmi les plus grandes institutions financières de courtage du Canada.

LAW & CO. Limited

726-727-728-729-730-731-732 Edifice de la Traders Bank

Telephone Main 2708. Toronto, Canada.

LAWRENCE, MASS.

— Lorsque Charles Lanouette fut assigné à comparaître devant le tribunal de police, hier, pour avoir vendu du lait adultéré, son fils Joseph se leva et annonça au juge qu'il était venu à la place de son père.

Le juge, sur un ton sévère, fit connaître à Joseph que c'était son père qui avait été assigné à comparaître, et que s'il ne venait pas au tribunal, le lendemain sans faute, il lui en cuirait.

Le jeune homme, gardant un air placide, répondit qu'il serait impossible pour son père de venir.

— Et pourquoi? demanda le sévère magistrat qui n'avait pas envie de rire.

— Parce qu'il est mort depuis quatre ans, répondit le fils Joseph.

Une personne de 35 à 40 ans comparaît devant le tribunal comme témoin. Le président lui demande :

—Monsieur X... que faites-vous ?

—Rien, monsieur le président.

—Rien... un homme de votre âge est sans occupation.

—C'est-à-dire, monsieur, que je suis employé du gouvernement.

LE LINIMENT MINARD GUERIT LES BRULURES, ETC.

12 LIVRES POUR 10c

SUIVENT LES TITRES DE CES DOUZE LIVRES

1—Recettes des Fées. 5—La Clef des Songes. 9—Recettes Utiles.
2—La Science de la Vie. 6—Tous Dictons et Proverbes. 10—L'Amour, Les Femmes, Le Mariage.
3—Secrets Populaires. 7—Comment se Font les Cartes. 11—Les Langages du Fiirt.
4—Pour Bien Cuisiner en Boite. 8—Les Commandements pour Tous. 12—Petite Encyclopedie Pratique.

BON D'ACHAT DE 10c DONT VOUS EXPEDIERONS CES 12 LIVRES IMMEDIATEMENT.

J. V. GELINAS & CO. Boite 306-6 Manchester, N. H.

Ouverture de la Saison du Gibier

GIBIER de toute sortes, VOLAILLES des meilleures fermes, OEUFS de qualité supérieure, peuvent être obtenus tous les jours de la semaine, A DES PRIX RAISONNABLES, chez

P. POULIN & CIE.,

36 à 39 Marché Bonsecours Tel. Bell M. 1103 à 1104.

14-16-18-20-23-25-27-30-2-5

NOS THEATRES

(Suite de la page 7)

LE NATIONOSCOPE

Il est rarement donné occasion de voir un spectacle aussi bien composé et aussi attrayant que celui de cette semaine à ce toujours populaire théâtre. Aussi, à chaque représentation, il y avait foule. Chacun a admiré et applaudi ces chef-d'œuvres comme l'Aventurière et les chauffeurs que Pathé aduait être ses meilleures productions. Tous ont pleuré de rire devant cette pocharde intitulé : Notre corps de musique allant au concours. L'école d'équitation à Saumur a intéressé tout le monde au suprême degré. Enfin les verres enchantés, cette étonnante série de transformations, a été un véritable régal pour les yeux.

La semaine prochaine, le programme sera complètement renouvelé. Il y aura des choses qui auront le don précieux de nous faire rire à en demander grâce, d'autres qui nous communiqueront une émotion à faire couler les larmes.

Mais toutes ces choses, ces vues si vous voulez, seront des primeurs, n'auront jamais été représentées au Canada.

Lorsque M. Kannock, l'opérateur, chef du Nationoscope, était à Paris, fin d'août dernier, pour les intérêts de ce théâtre, il a pu mettre la main sur une série de merveilles. Il a même été assez heureux d'avoir des films qui ne seront jamais reproduits ailleurs qu'au Nationoscope et ses annexes, car il a obtenu pour ses patrons, un droit exclusif pour le Canada. MM. Gauvreau et Larose ont décidé qu'à partir de lundi prochain, il nous sera montré, chaque semaine, une ou deux de ces vues inédites pour ici.

SA MAJESTE EDOUARD VII, qu'on verra au Nationoscope, toute la semaine prochaine.

Ainsi, lundi, on aura le vif plaisir de voir, pendant au moins un quart d'heure, le roi Edouard VII, faire l'inspection d'un cuirassé en rade de Portsmouth. On le suivra partout dans sa visite minutieuse, on le verra saluer le drapeau, on assistera à la revue qu'il fera de ses braves marins. La photographie est si nette et si exacte que c'en est merveilleux.

Au moment de l'entrée du roi sur le vaisseau de guerre, un chœur, accompagné de l'orchestre, chantera, drapeau déployé, l'hymne national. Ce que cette scène se gravera en notre mémoire.

Tout Montréal loyal à la couronne sera présent au Nationoscope, la semaine prochaine.

LE VITOSCOPE.

On nous promet pour la semaine prochaine, un programme comme il est rarement donné occasion de voir. deux, viennent de Paris, où Pathé les a fait représenter avec un colossal succès, sur son théâtre du boulevard des Italiens. Toutes les vues, à l'exception de Il n'y a rien de banal dans ce programme, chaque numéro est excellent et mérite d'être applaudi. Nous ne croyons pas exagérer en prédisant pour le Vitoscope des salles combles à chaque représentation de la prochaine huitaine, car il sera impossible à un véritable amateur de photographies animées de ne pas assister à un pareil spectacle, de ne pas voir ces choses si jolies, ces chefs-d'œuvres tant admirées par les parisiens et tant louangés par la presse.

Deux vues valent à elles seules, le prix d'entrée, ce sont : Les chauffeurs et l'aventurière, scènes dramatiques qui sont d'un effet saisissant et dont l'action se déroule dans un décor admirable. On ne peut les décrire, il faut les voir. Les verres enchantés, l'école d'équitation à Saumur et notre fanfare allant à un concours, sont encore des vues qu'on ne peut passer sous silence.

Harmant nous dira un monologue et nous chantera une chanson au cours desquels nous n'aurons pas l'idée de regarder à notre montre, nous ne disons que ça.

PARC SOHMER

Demain après-midi et soir, brillantes représentations avec le concours d'artistes réputés de New-York. Figureront au programme :

Aldo et Vennerson, connus sous le nom le tramp et l'acrobate, exercices sur la triple barre. C'est un des meilleurs numéros du cirque Forepaugh.

Les deux Franz's, bicyclistes prodigieux, faisant des sauts à donner le vertige. Numéro à grande sensation.

Antony, surnommé le merveilleux contorsionniste. Il a causé partout, en Europe et en Amérique, une surprise profonde, même chez les gens blasés sur ce genre de spectacle.

Plusieurs autres numéros étrangers seront remplis par divers artistes en différents genres, notamment un superbe numéro de chant par un artiste venant d'Europe.

Enfin, Parizot, le champion des danseurs, se fera applaudir par ses nombreux admirateurs.

La partie musicale sera artistement remplie par l'orchestre du Parc au grand complet.

Si le temps est rigoureux, le pavillon du Parc sera chauffé.

ROCHONOSCOPE

Jamais la coquette salle de l'avenue Duluth n'avait entendu autant d'éclats de rire, il est vrai que Cartal a fait son apparition et l'on sait qu'il suffit de dire Cartal pour dire gaiété. M. Rochon a eu la main heureuse en engageant cet excellent artiste!

On ne pouvait choisir un programme plus divertissant et aussi morale, c'est le spectacle réel de famille, où les parents peuvent venir avec leurs enfants, rien ne choque l'œil ni l'oreille, les vues animées sont parfaites de netteté, les chansons illustrées chantées par M. A. Chartier, ont été rappelées tous les soirs.

Mme Dubuisson et M. Durouvray nt eu également leur part du succès —"Bonjour Mimi" et "Je suis câline" ont eu les honneurs du rappel. R. de Varennes est tout simplement tordant, l'on est même étonné des immenses progrès qu'il fait de jour en jour, et il rentre dans la classe de os bons comiques.

L'opérette "L'amour qué qu'c'est ça" a obtenu un succès fou, il est vrai que l'on ne peut voir quelque chose de plus joli que cette opérette qui comporte 17 morceaux de chants tous plus fins les uns que les autres.

Si Cartal nous donne du spectacle comme cela, il faudra que M. Rochon grandisse son théâtre, puisqu'il est déjà devenu trop petit cette semaine pour contenir la foule qui est venue encourager et applaudir les nouveaux artistes.

La semaine prochaine, "L'hypnotiseur malgré lui", comédie bouffe en un acte, dont on nous dit des merveilles.

Vues animées, chansons illustrées, comédie, opérette, chant, constitue le programme le plus attrayant que personne ne voudra manquer.

CONCERT CONTANT

Un coup d'œil jeté sur les listes de souscriptions, pour la soirée du 12 novembre prochain, nous permet de dire que l'élite de notre société canadienne française va applaudir cette année encore les nouvelles compositions du Prof. Alexis Contant, c'est avec grand plaisir que nous avons aussi remarqué plusieurs noms parmi le "high life" anglais.

Ce concert comportant quatorze numéros, musique de chambre, sera uniquement fourni de compositions de notre auteur montréalais; fait assez remarquable chez nous et qui mérite le plus grand encouragement. Allons, en foule, témoigner à notre concitoyen, notre appréciation et notre admiration pour son immense travail artistique; c'est là le plus sûr moyen d'entendre chaque année une œuvre nouvelle signée "Contant." Dans quelques jours nous parlerons des interprètes que l'auteur s'est choisi parmi les meilleurs artistes.

Aux principaux magasins de meubles, dans les villes et cités du Canada, le marchand vous montre un sommier à ressort "Hercules" No 0 ou No 1. Il offre de vous le laisser à l'essai pendant 30 nuits. Il vous dit de plus que tout "Hercules" No 0 ou No 1, qui forme creux le moindrement, au milieu, dans l'espace de cinq ans, sera remplacé gratis. Il vous dit encore : "Laissez les enfants s'amuser et jouer dessus, cela ne fait pas de différence pour la garantie". 189-1

DE RETOUR

M. l'échevin Giroux et sa famille sont revenus de Saint-Vincent de Paul, où ils ont passé l'été.

Pour une fourrure réellement élégante et qui s'ajuste parfaitement, allez chez P. G. Dugré 523 rue Ste-Catherine Est, Tel Bell Est 1871.
3-5

POUR VISITER COBALT

TORONTO, 5 — Le premier ministre Whitney et l'hon. M. Cochrane ont reçu hier une délégation demandant que le gouvernement reçoive officiellement un groupe de journalistes français, belges et allemands, qu'on se propose d'inviter à visiter Cobalt. La proposition a été reçue favorablement. Mais vu l'époque avancée de la saison, il est possible que la visite soit retardée à l'an prochain.

PARC SOHMER

Demain, dimanche, le Parc sera ouvert après-midi et soir, avec de magnifiques attractions nouvelles.

LES PLAINTES DES PETITS

NEW-YORK, 5 — A la séance d'hier dans le procès contre le prétendu combine de la Standard Oil Co., il a été produit une copie d'un contrat passé entre cette compagnie et les compagnies de navigation, par lequel elle obtient des taux de moitié moindre que ceux des compagnies rivales. De plus, M. Harrison, gérant de la New-York Lubricating Company, a déclaré que malgré ses réclamations, sa compagnie devait payer le double pour le transport de ses produits. Bien mieux, elle était forcée d'acheter de le Standard Oil Co., une huile de qualité inférieure pour la revendre à ses clients, afin de pouvoir continuer son commerce en cette contrée.

M. W. Tarbell, trésorier de la Pure Oil Coi, et de la United States Pipe Line Co., a raconté les difficultés que les compagnies rivales de la Standard ont prouvées par suite de la différence des taux de fret.

REVOLTE AU BENGALE

CALCUTTA, 5. — Les émeutes causées par l'agitation séditieuse, dans lesquelles une quarantaine d'agents de police furent blessés mardi soir, ont été renouvelées, hier soir, dans plusieurs rues du nord de la ville. Des étudiants et des voyous se sont réunis sur les toits des maisons et ont lancé des briques sur les passants, visant surtout les Européens.

Les journaux bengalais jettent ce matin, tout le blâme de ces émeutes sur la police, qu'ils accusent de brutalité, ce qui est démenti par les autorités et ceux qui ont été témoins de l'affaire. Il n'y a eu aucune perte de vie, mais un grand nombre de personnes ont reçu de sérieuses contusions et plusieurs voitures et tramways ont été endommagés.

Messieurs, — Un de nos clients a guéri un très mauvais cas de maladie dont souffrait un cheval de prix, par l'usage du LINIMENT MINARD.
Sincèrement à vous,
VILANDIE FRERES.

A LA VOIRIE

A la séance de la commission de la voirie, hier après-midi, on a expédié quelques affaires de routine, devant la commission des finances. Il a été résolu de faire rapport au conseil, à la demande de l'échevin J. B. A. Martin, recommandant de paver la rue Saint-Jacques, ouest, du côté sud de la rue et qu'il fut commencé du côté nord jusqu'à épuisement de fonds.

A la demande de l'échevin Leclaire, un crédit de $21,000 sera demandé au conseil pour le pavage de la rue Rachel, entre les rues Saint-Denis et Amherst.

Dites-le

Si votre médecin dit que ce remède est bon, dites-le et recommandez-le après lui.

Maux de tête.	Maux de tête.	Maux de tête.
Biliosité.	Biliosité.	Biliosité.
Constipation.	Constipation.	Constipation.
Les Pilules d'Ayer.	Les Pilules d'Ayer.	Les Pilules d'Ayer.
Recouvertes de sucre.	Recouvertes de sucre.	Recouvertes de sucre.
Faciles à prendre.	Faciles à prendre.	Faciles à prendre.
Ne l'oubliez pas.	Ne l'oubliez pas.	J. C. AYER CO., Lowell, Mass.

Gants de Chevreau français pour Dames

Les froids d'automne ont donné naissance aux nouveaux gants Notre populaire marque "Strathcona" est dans les plus nouvelles nuances ; deux dômes ; coutures soulevées ; dessus brodés, garantie, la paire . $1.00

"LE MAGASIN AFFAIRE"

W. H. Scroggie Limited.

Une réduction opportune sur les Corsets

Un nombre limité de corsets marque bien connue — en coutil gris seulement; 5 agraffes, dos bas et hanches courtes ; un corset d'ajustement parfait pour tailles moyenne; joliment garni; grandeurs 18 à 28, valait $1.45. Lundi . 98c

Vêtements d'Automne Habilement Taillés pour Dames : Ils se vendent vite.

Modèles qui donnent le ton. Styles Exquis.

Pourquoi ne pas acheter ce nouveau costume ou ce manteau maintenant et pouvoir le porter toute la saison ? Nos stocks sont complets. En faisant votre choix maintenant cela signifie plus de satisfaction pour nous et pour vous.

Beaux Costumes bien taillés à $15.00

Naturellement vous vous étonnez ! Il semble presque impossible d'offrir de tels styles, aussi gracieux, aussi bien confectionnés et de si bon ajustement à un si bas prix. Tous les tissus favoris tels que broadcloths, worsted à fines lignes de fantaisie, tissus foncés et médium, parements doubles Prince Clap, ajustés et demi-ajustés, valant $30, à $35, ailleurs, ici, lundi **$15.00**

Pas plus de six Blouses de Dames à chaque acheteuse

Nous avons eu déjà à insister sur ceci—les marchands de détail, étaient enthousiasmés des valeurs—mais nous voulions que ces blouses aillent à nos clientes seulement.

BLOUSES DE $1.25 A $1.50 POUR DAMES—EN LINON — joliment confectionnées et finies, votre choix sans restriction, lundi, seulement **59c**

BLOUSES DE $2.25 A $3.00 POUR DAMES — unies ou garnies de broderie d'appliqué — toutes pour écouler lundi, à, seulement **$1.03**

350 CHAPEAUX PRETS A PORTER POUR DAMES

Toutes les formes populaires, garnies de ruban et d'ailes. Valeurs de $2.50 à $3.98; lundi **$1.25**

Plumes et ailes de fantaisie — ligne d'échantillons d'un fabricant — pas deux de semblables. Valeurs de 75c à $1.50, pour écouler lundi à **39c**

Chapeaux garnis — les styles représentent les modèles de Paris et New-York. Votre choix lundi à **$6.98**

ETALAGE DE VELOURS D'UN INTÉRÊT EXTRAORDINAIRE

Selon notre habitude nous avons réuni un assortiment de Velours, qui, pour la variété, la qualité et les prix raisonnables, ne peut être égalé par aucune autre maison au Canada.

Suggestion de prix pour Lundi :

VELOURS COUCHE DE SOIE DE COULEUR, dans une grande variété de nouvelles couleurs pour l'automne, splendide qualité, fini riche, brillant, la verge **$1.50**

VELOURS CHIFFON, qualité supérieure pour robes, dans une variété de nuances élégantes ; fini brillant, la verge . . **$1.35**

VELOURS DE SOIE DE COULEURS, qualité extra speciale, tissu serré uni ; toutes nuances, la verge **$1.25**

VELOURS DE SOIE NOIR, notre variété de ces populaires velours, pour robes, est très considérable, prix la verge, $3.50, et en baissant, peu à peu, à **65c**

VELVETEEN DE COULEUR, fini soie, dans un complet assortiment de nuances ; qualité pesante, tissu uni serré, la verge **75c**

VELVETEENS CORDUROY DE COULEUR, fini soie; corde pesante, convenables pour costumes d'automne, prix spécial, la verge **59c**

UNE AUTRE OCCASION EN FAIT D'ETOFFES A ROBES : QUALITÉS DE 65c, 75c et 90c.

Lundi 48c la vg.

TWEEDS ECOSSAIS PESANTS, en mélange de gris avec carreaux superposés en vert, brun, noir, etc., 54 pouces de large, qualité de 90c, se vendant à, la verge **48c**

CHEVIOT CHEVRON TOUT LAINE, RETRECI, DE RIPLEY, fait en bleu-marin, cramoisi, vin, gris, hélio, brun, vert, champagne, et réséda. Qualité de 75c, se vendant, à la verge **48c**

TWEED YORKSHIRE FONCE, à effets de carreaux, rouge et vert, bleu-marin et vert, mélange de brun et de gris à, la verge . . **48c**

DRAP PANAMA ANGLAIS TOUT LAINE, belle Popline Française, drap vénitien tout laine, draps Vécuna pesants. Ces beaux tissus, dans toutes les nuances élégantes d'automne. Choix, à la verge **48c**

NUNS VEILING PLISSE TOUT LAINE, NOIR, bleu-marin, gris, crème, bleu-pâle, rose - pâle, etc., la verge **48c**

VOILE EMPRESS FRANCAIS, un véritable tissu pour robes de soirée, toutes les couleurs, qualité de 75c, la verge **48c**

Beau cachemire Henrietta tout laine, qualité de 60c, se vendant à, la verge **48c**
20 différentes nuances à choisir.

Etoffes Noires

Phantom noir tout laine à carreaux, crêpe de Paris, un tissu pour le deuil. Qualité de 85c, se vendant, la verge **48c**

VOILE CANVAS NOIR PESANT, 50 pouces de large, qualité de $1.25, pour, la verge **48c**

BEAU LUSTRE MOHAIR NOIR.
DRAP VECUNA NOIR PESANT.
BEL ARMURE NOIR.
BEAU VOILE DE PARIS.
VOTRE CHOIX PARMI DES QUATRE TISSUS

48c.

Beauté Insurpassable—Chic effet.

Il est impossible de décrire ici la vie, le style, la fraîcheur et la qualité de nos vêtements de dames. Une inspection vous donnera plus de satisfaction et cela nous fait toujours plaisir.

Longs Manteaux d'Automne pour $12.00

Ces manteaux sont chauds et en même temps ils sont d'élégante apparence. En broadcloth, cheviotte et worsted, drap foncé et médium; style ample; col de velours sans collet, joliment garnis de galon et de boutons de fantaisie, faits au crochet; poignets doublés de satin pour appareiller; bandelettes piquées sur les épaules. Vous pouvez compter que le prix marqué est des plus raisonnables **$12.00**

Une collection épatante de Blouses de Soie pour Dames chez Scroggie

C'est l'expression dont se servent les élégantes lorsqu'elles s'entretiennent au sujet des blouses de soie. Nous étalons des styles exclusifs et populaires offerts à une variété de prix qui plairont aux acheteuses :

Manteaux d'enfants — dans tous les tissus et couleurs désirables, prix depuis $35.00 et en descendant jusqu'à **$3.75**

Jupons de soie froufroutante et très élégantes—une collection charmante, à $55.00 et en descendant, jusqu'à **$5.98**

BOTTINES DE DAMES : STYLE ET CONFORT

Il existe un heureux mélange d'élégance, de majesté et de confort dans notre étalage de chaussures pour dames. Avant d'acheter, examinez nos bottines Balmoral, style blucher, et nos bottines boutonnées — dans les cuirs en vogue — bonnes valeurs à $4, mais grâce à nos facilités d'achat, nous pouvons les offrir au prix de **$3.00**

Assortiment complet de guêtres.

COUPONS D'INSERTIONS DE BRODERIES SUISSE ET BORDURES. LES MEILLEURES VALEURS QUE NOUS AYONS JAMAIS OFFERTES.

BEAUX ET NOUVEAUX DESSINS, EN INSERTIONS — MAGNIFIQUEMENT FAITES A SIX POUCES DE LARGES—LES PRIX REGULIERS SONT DEPUIS 10c A 75c LA VERGE : MARQUEES AUX PRIX DE LUNDI,

5c, 5½c, 10c, 12½c et 15c

BORDURES DE BRODERIE AJOUREE, JUSQU'A 12 POUCES DE LARGE; BONS DESSINS ET BIEN FAITES; VALEURS REGULIERES 10c A 59c LA VERGE, MARQUEES, LUNDI, AUX PRIX DE

5c, 10c, 15c et 20c.

Le Concours du Piano se terminera bientôt.

Les institutrices qui ont l'espoir de gagner ce magnifique piano de $450 devraient travailler fort depuis aujourd'hui jusqu'au 15 Octobre, date à laquelle finira le concours. Chaque achat fait ici donne à l'acheteur droit pour un vote. Les commis donnent des coupons de vote, pas de retard, pas de complications. Maintenant, pour finir brillamment, faites venir les votes par milliers. Le prix n'en vaut-il pas la peine ?

BELLES FOURRURES BON MARCHE

Venez nous confier votre commande, car nous avons trouvé le moyen de confectionner beau et à bas prix.

Réparations de toutes sortes,

J. E. BOURCIER,
Manufacturier de Fourrures
219 Rue Amherst.
Tél. Bell 5985
Tél. des Marchands 416.

McArthur & Co.,
No. 7 Square Phillips.

MATERIAUX D'ARTISTES

Assortiment complet de couleurs à l'huile Windsor et Newton. Peintures à l'eau en pain. Pinceaux. Boîtes en ferblanc vernissées. Canevas à la verge et monté. 8,5

VOUS SEREZ MALADE MAIS VOUS BOIREZ LE VIN DES CARMES ET VOUS GUERIREZ

Voici au sujet de l'efficacité du VIN DES CARMES, l'opinion d'un médecin de Québec qui l'a employé avec de nombreux succès:

Québec, 21 Août 1907.

MM. A. Toussaint et Cie., 194 rue St-Paul, Québec.
Messieurs, j'ai prescrit et je prescris encore le VIN DES CARMES ; il rend des services appréciables dans toutes les affections et [illegible] dans la convalescence des maladies débilitantes.

OUTEUR ARD, [illegible]
8 Rue Collins.

LE ROYAUME DES FEMMES

Le monument des pauvres au cimetière

Les pauvres auront leur monument au cimetière, et la terre, où ils dorment leur dernier sommeil ne paraîtra plus aussi triste, aussi désolée... Ceux qui les ont aimés, pourront s'agenouiller aux pieds de la Vierge, pour la prier de sauver les âmes encore souffrantes. Ils oublieront alors la navrance des tombes inconnues, tant il semblera doux et bienfaisant à leur douleur, ce monument qui sera à eux, à leurs morts.

Le comité est en pleine activité; nous savons qu'il se compose de dames ayant à leur tête la toute charitable Lady Lacoste, de dames dévouées animées du zèle le plus absolu, le plus désintéressé.

L'idée de ce monument est venue à une pieuse personne, Mademoiselle Loranger qui, orpheline et un peu isolée, dépense sa vie en œuvres de charité et de piété. Sachant le prestige et la bonté de Lady Lacoste, elle lui remit sa cause entre les mains, et dès aujourd'hui, nous pouvons annoncer le succès de l'entreprise.

Le jeudi, 27 octobre, un grand concert sera donné dans la salle du Monument National, sous l'habile direction de Madame Saint-Pierre. Le nom seul de cette brillante musicienne, est un présage de succès. Nous nous réservons le plaisir de donner le programme complet de cette soirée littéraire et musicale. Disons tout de suite, que M. l'abbé Dupuis, aumônier de la Crèche, a accepté de faire une courte causerie sur la beauté de l'œuvre, sur la nécessité d'indiquer à la douleur des "moins riches," le coin pour pleurer et prier.

Il faut bien remarquer que la fosse publique ne reçoit pas que les mendiants. Nombre et nombre de personnes, gagnant très bien leur vie, n'ont cependant pas les moyens de se réserver un terrain de famille au cimetière, ni de payer les frais d'entretien, etc., du dit terrain.

Leurs morts vont donc dans la fosse commune, tout simplement, et cela ne doit ni les humilier, ni les attrister.

A ceux-là, le monument sera plus précieux, plus consolant, car s'ils ont souffert de ne pas donner à leurs défunts, une place bien à eux, ils ne sentiront plus leur tombe déserte et ignorée.

Le monument sera élevé par la charité de bois, et les grosses et petites souscriptions sont reçues, avec gratitude, par Lady Lacoste, 71 rue Saint-Hubert.

Si le zèle ne se ralentit pas, si la générosité des donateurs répond à l'espérance des "promotrices" de l'œuvre, le jour de la Toussaint, nos morts seront honorés!

Madeleine

LE SALUT

Ce n'est pas sans un indicible plaisir, un exquis tressaillement de joie que j'ai lu, dans un journal du matin, les lignes suivantes :

"AMOUR.

Le secret de se faire aimer par qui l'on veut, malgré toute opposition, enseigné par la méthode rapide, sûre et certaine des Tropiques. Envoyez votre adresse avec 10c. pour plus amples détails." (Suit l'adresse).

Est-ce dit en termes assez clairs ? Enfin, nous la tenons notre revanche ! vous êtes averties, Mesdames : rien ne sert désormais de " prendre garde à vous ", de blinder vos cœurs d'une triple cuirasse ; vous êtes à notre merci !

Vous, Mesdemoiselles qui me lisez, que vous ayez du ciel ou de l'ombre pleins les yeux, que vous soyez brune comme une Espagnole ou blonde comme une Anglaise, laide — oh ! pardon, — ou belle, riche ou pauvre, vous m'aimerez quand je le voudrai. Ne vous révoltez pas ; qui sait si vous feriez une si mauvaise affaire ?

Depuis six mille ans qu'il y a des hommes et qui vous aiment, combien avez-vous repoussé d'affections vraies, dédaigné d'amours sincères, refusé d'honnêtes et, peut-être, " avantageuses " propositions de mariage, qui se vengerait bien, s'il le pouvait, fait couler de larmes ? Combien de fois avez-vous écouté de naifs aveux avec un sourire qui semblait une promesse, parce que votre amour-propre en était flatté sans que votre cœur en fût attendri ? Aux plus légitimes désirs, vous formuliez un refus convenable ; aux plus purs, aux plus enfantines caresses, vous opposiez une résistance correcte. Le caprice, la cruauté plutôt, inconsciente ou non, réglait les battements de vos cœurs. Sûre de votre empire sur la plus laide partie du genre humain; ne doutant jamais du pouvoir de votre beauté et de l'éternité de son règne, vous jouiez à faire mal avec bonheur. Vous nous exigiez à vos pieds, comme des esclaves soumis. A vos pieds, c'est bien notre place, mais nous aimons à nous y blottir nous-mêmes. Nous subissions notre martyre, résignés ; les uns, par faiblesse ; les autres, idéalistes, parce qu'ils voyaient quelque grandeur à souffrir par vos mains tyranniques ; les autres, la plupart, hélas ! parce qu'ils ne pouvaient rien contre vous. Nous acceptons volontiers votre ascendant, quand vous faites en sorte que nous l'ignorons ; par votre astuce vous endormez notre orgueil ; le bonheur en amour tient à deux défauts qui s'annihilent en se mêlant.

Mais trop souvent le mélange ne se fait pas bien. La fantaisie est votre règle, comme la méchanceté votre nature. Vous torturez sans pitié, parce que vous connaissez la générosité magnanime de l'homme... qui se vengerait bien, s'il le pouvait. Il le pourra, que dis-je ? il le peut !

"AMOUR

Le secret de se faire aimer PAR QUI L'ON VEUT, MALGRE TOUTE OPPOSITION, enseigné par la méthode rapide, sûre et certaine des Tropiques. Envoyez votre adresse avec 10c. pour plus amples détails." (Suit l'adresse).

C'est le salut !

ALBERT LOZEAU.

Octobre 1907.

CAUSERIE

A vingt-cinq ans, ma cousine Sophie, pas folichon son nom, mais elle le portait bien, et souvent je la comparais à Sophie Printemps, de Dumas, comme elle, elle était sage, simple et modeste. Or, à vingt-cinq ans, ayant visité les principales villes des Etats-Unis et d'Europe, elle m'avoua, sans éclat, sans soupir, tout simplement, que sa vie était sans intérêt. Depuis son arrivée, elle avait repris sa vie monotone de tous les jours; le soin de sa chambre, faire ou recevoir quelques visites, aller au bal sans enthousiasme, parce qu'on ne peut rester chez soi, sans raison.

C'était là toute sa vie, elle en sentait le vide, et sa tristesse s'en augmentait. Ses revenus personnels se limitaient à trente quatre piastres par mois. Il lui fallait, là-dessus, s'habiller et payer les petites dépenses de tous les jours. Sa fierté se refusait d'en demander davantage à son père.

Un jour, en coup de vent, j'entre chez Sophie. J'étais tout l'opposé de ma cousine. Pour moi, les journées n'étaient jamais assez longues, je trouvais la vie belle, et toujours un rayon de soleil me suivait. Je fus toute déçue de trouver Sophie broyant du noir. Alors, tout bas, de peur de la froisser, je lui dis affectueusement, croyant à un gros chagrin; Dis-donc, pourquoi pleures-tu ? Elle se leva, redressant sa taille si belle, et me dit d'un ton rageur, si peu habituel: Je pleure pour une misère. Je ne puis refuser à ma mère de l'accompagner au bridge de Mme M..., il me faut ma toilette et voilà que ma modiste s'avise de m'envoyer son compte. Elle me passa le papier et je lus: Réparé deux bas de robe; réparé, manteau d'opéra; façon de deux blouses; et, ce qui arrêta mon attention, posé une ceinture de jupon.

Total vingt-deux piastres. Il restait donc à Sophie douze piastres pour la toilette qui lui était nécessaire.

Souvent, lorsqu'on a de l'humeur, on s'en prend aux autres; étant seule avec ma cousine, je reçus l'escarmouche.

Je ne sais pas comment tu t'arranges me dit-elle, mais tu as moins que moi et tu sembles ne rien désirer, tu n'es jamais embarrassée, et tu es heureuse. Enfin, Sophie sortait de ses gonds! Je sentais que c'était le temps de la secouer de son apathie, et je lui jetai effrontément cette phrase: Oui, je suis heureuse, mais aussi je mérite de l'être! Sans lui laisser le temps de la réplique, je lui dis: Tu as bien raison, de ta vie je n'en voudrais pas, tout te pèse, tout t'est difficile. Pourquoi ne travailles-tu pas? Si tu savais coudre, tu n'aurais pas aujourd'hui à utter avec ta couturière, et la nécessité d'une nouvelle toilette te serait chose moins pénible. Aujourd'hui Sophie est heureuse, elle a la tête libre des petits ennuis qui gâchaient sa vie, elle a suivi mon conseil, elle occupe ses doigts à se faire des blouses, des sous-vêtements. Elle trouve plus de charme à ses lectures, parce qu'elle se dit: qu'elle peut faire autre chose pour se distraire; elle ne pate plus non plus sa modiste pour poser une ceinture de jupon. Elle est fort élégante. Si on lui demande le nom de sa faiseuse, personne ne le connaît. "Moi, dit-elle fièrement, tout ce que je sais, on me l'a enseigné aux cours gratuits du monument National".

On m'a demandé d'écrire quelque chose à ce sujet. Je vous ai raconté une histoire vraie. Je rends donc honneur aux professeurs dévoués, qui ont fait de moi un être utile. Je fais la part des obligations mondaines, et la part des travaux qui portent fruits. C'est pourquoi la vie me semble bonne. A toutes celles qui me liront, je dirai: allez apprendre à coudre et tailler vos toilettes, vous y trouverez de l'intérêt. C'est le meilleur moyen de réduire les petits ennuis d'équilibrer son budjet. Les professeurs sont dévoués, toutes d'une compétence strictement parfaite et de bonne éducation. On y enseigne aussi l'art si gracieux de confectionner soi-même ses chapeaux. L'ouverture des différents cours se fera le 14 de ce mois, à sept heures et demi, puis le quinze, à deux heures.

SYBIL DE MASSEY

CORSINE

DEVELOPPANT LA FORME ET LE BUSTE

NOUS ENVERRONS GRATUITEMENT

Notre livre en FRANCAIS sur le développement de la forme et du buste sous enveloppe ordinaire cachetée, à toute femme qui nous le demandera par lettre contenant trois timbres-poste de 2 cents. LE SYSTEME FRANCAIS DE DEVELOPPEMENT DU BUSTE, INVENTE PAR MADAME THORA, est un simple traitement, chez soi, garanti pouvoir augmenter le buste de six pouces. Ce sont des femmes qui répondent à toutes les lettres, qui restent avec le secret. Nous ne divulguons jamais aucun nom. Notre livre est admirablement illustré de portraits sur le vif, montrant les formes avant et après l'emploi du SYSTEME CORSINE.

Nous avons une agence aux Etats-Unis d'où nous faisons parvenir nos traitements à nos clientes américaines, afin de leur éviter de payer les droits.

Demandez le livre (gratis) et envoyez 2c de timbres-poste à

The MADAME THORA Co., Toronto, Ont.

165—jno

POUR LES PAUVRES

L'été dernier, je faisais appel à votre charité, mes chères lectrices, vous priant de vous départir en faveur des pauvres, des petits riens qui vous embarrassent et vous ennuient, et de me les adresser.

Ces petites choses serviront à grossir le total des objets qui seront offerts en vente au profit des pauvres de l'Assistance Publique ; des personnes charitables les achèteront pour le plaisir de faire une jolie action, et nous pourrons grâce aux donateurs et aux acheteurs, réaliser, nous l'espérons, un bon bénéfice qui nous permettra d'adoucir le sort de nos malheureux réfugiés. Si vous saviez comme c'est pénible d'être pauvre, d'être vieux, infirme, malade, sans asile, sans le sou, vous donneriez bien sûr, dans un irrésistible besoin d'adoucir la tristesse des abandonnés.

Si ma prière se fait un peu pressante, c'est que notre grande vente de charité s'ouvrira le 20 novembre prochain, et que nous avons, tout juste le temps d'examiner nos ressources. Plusieurs m'ont fait espérer un don, sur lequel je compte un peu, je l'avoue, tant mes lectrices m'ont appris à me fier à leur bonté généreuse.

Tout sera bienvenu, un bibelot, un ouvrage de fantaisie, de lingerie, un simple objet de flanellette même, aura sa place, enfin tout et " presque rien ". Je veux prier aussi les mamans de trier parmi les jouets de leurs mignons, tout ce qui ne les amuse plus, et de me donner ces menues choses dont nous saurons tirer un excellent parti, n'en doutez pas. Les fées nous prêtent leurs doigts agiles, voyez-vous, quand il s'agit de la charité.

Maintenant, je ne veux pas que ces envois vous causent d'ennui, et en appelant au téléphone, le numéro : est 2059, vous pourriez dire à " Madeleine " que vous tenez à la disposition de l'Assistance Publique, un paquet qu'elle enverra, tout de suite quérir, à votre adresse. Les amies de la campagne pourront envoyer leur colis, sans bourse délier, ces petits frais seront soldés ici.

Non, mais suis-je assez quêteuse, dites ? Et pour que je mendie avec tant d'audace, il faut que ma cause soit bien belle, oui, mais aussi très nécessiteuse !

Tous ces envois, ou autres communications, concernant la vente de charité de l'Assistance Publique doivent ainsi s'adresser :

Madame Madeleine,
147 Saint-Denis,
Montréal.

Tél. Bell, Est 2059.

Et tout de suite j'envoie un merci à ceux qui m'exauceront, un merci tout sincère, tout reconnaissant de

MADELEINE.

LES CIMETIERES DES CAMPAGNES

Presque tous les peuples ont environné les morts de vénération. Chez les Romains, tout lieu où l'on déposait les restes d'un mort devenait consacré.

Les Anciens regardaient la violation des tombeaux comme le plus grands des malheurs.

Aujourd'hui encore dans les grandes villes des Etats-Unis, à New-York, à Boston, à la Nouvelle-Orléans, on conserve pieusement les vieux cimetières ; ils occupent d'immenses terrains au centre de ces villes où la population est si dense.

Mais les Canadiens ont des idées autres. Chez nous, un cimetière où l'on n'enterre plus devient aussitôt une nuisance publique, il faut le désaffecter, il faut le vider, rendre aux usages les plus vulgaires, cette terre sacrée.

Personne ne s'en étonne plus, c'est passé dans nos mœurs.

Nous ne pouvons pourtant dire que la terre nous manque. Le Canada est presque aussi grand que l'Europe entière ; la seule province de Québec dépasse en étendue la France et la Prusse réunies. Comment se fait-il donc que la désaffectation des cimetières soit si fréquente chez nous? Il est temps d'appeler l'attention sur ce fait si triste, si étrange. Il est temps que cette question soit publiquement discutée.

L'arbre dont on met les racines au jour est condamné à végéter, à périr et nous l'éprouverons—ce n'est pas en vain qu'on a dit : "Malheur au peuple qui touche aux tombeaux."

Quand la salubrité publique ne l'exige pas, quand il n'y a pas à craindre la profanation des cimetières abandonnés, pourquoi troubler la paix des morts, pourquoi violer les cercueils ?

Sommes-nous donc des déracinés ? ...De notre passé si rude et si noble, n'avons-nous rien à garder ?

L'Eglise catholique honore tant la poussière humaine ; elle bénit les cimetières avec des prières sublimes ; elle les fait presque aussi saints que ses temples. C'est avec les marques du plus profond respect qu'elle y couche ses enfants, en implorant pour eux, le repos éternel.

Il semble qu'un matérialisme abject nous envahit. L'entretien des cimetières est jugé onéreux.

On annonce que les travaux d'exhumation malheureusement commencés à la Malbaie vont se poursuivre. Le cimetière de l'église va disparaître. De ce vieux champs du repos où gisent toutes les générations qui ont vécu à la Malbaie, bientôt rien ne restera plus.

Cette terre où nous avons vu descendre nos parents, nos amis, où

LA MODE SIMPLE

Costume en drap "Suède" à jupe plissée et petite jaquette coupée d'amusante façon par des revers de velours "mousse". Chapeau de paille de riz Suède garni d'ailes blanches et noires.

Robe en serge bleu-marine avec passepoil de velours bleu. Basquine de tressis de soie noire avec petits grelots. Gilet de soie jaune brodé or.

Robe de drap "cassis" avec biais de gros faille du même ton. Paletot avec double pèlerine soulignée, ainsi que le bas de la jupe, de biais de faille. Sur la poitrine gros nœud de faille cassis. Chapeau recouvert d'un oiseau gris.

Un Splendide Sermon

sur la santé, c'est l'étiquette sur chaque bouteille de

Abbey's Effer-vescent Salt

Suivez les directions — prenez-en un verre le matin — et vous constaterez que vous devenez plus fort et que vous vous sentez mieux chaque jour.

Les Poils Follets

PEUVENT ETRE ENLEVES POUR TOUJOURS par mon Traitement spécial

L'électrolyse

IL LAISSE LA PEAU FRAICHE ET VELOUTEE.

MADAME MARIE

DERMATOLOGISTE

POUR LES DIFFERENTS TRAITEMENTS et PREPARATIONS de BEAUTE, demandez ou écrivez — avec un timbre de 4 cents — pour recevoir le pamphlet "L'AME DE LA BEAUTE", "Peerless Face Bleach" et "Electricine," —les deux $5.00 — pour boutons, rousseurs, mauvais teint, etc. 485 Sainte-Catherine Ouest, Tél. Up 3509.

Le Tresor des Meres et des Nourrices

—C'est le plus recommandable des remèdes pour les bébés. En usage depuis plus de 50 ans. Composé d'abord par le Dr P. E. Picault, en 1855.

IL REND FORTS LES BEBES

Il donne aux petits organismes la santé parfaite. Procure un sommeil profond sans qu'on ait recours à l'opium ou à d'autres drogues dangereuses. Chez tous les pharmaciens, 25c., 6 bouteilles, $1.25. NATIONAL DRUG & CHEMICAL CO., Ltd., MONTREAL.

Sirop "Stellaga"

Le grand rénovateur de la beauté féminine. Non seulement il développe et raffermit la poitrine, mais il est en même temps un vrai tonique de tout le système.

Résultat durable obtenu en 3 mois. Prix $1.00 la bouteille, avec notice. En vente chez Mme DELISLE, 1069 Boulevard Saint-Laurent. En vente chez W. BRUNET, Québec. sam-jno

Il n'y a pas de meilleur chocolat que le

CHOCOLAT DE MOTT

Tout bon cuisinier qui en fait usage vous dira cela.

VOTRE BUSTE développé de deux pouces dans un mois avec le BUSTINOL du Dr Simon, Paris, France, $50 de récompense à quiconque ne réussit pas. Nous n'avons pas peur de le faire essayer.

Envoyez dix cents pour frais de poste et empaquetage, et vous en recevrez un échantillon avec pamphlet "Art du Message" Correspondance confidentielle ; expédition discrète. Prix $1.00 le traitement, expédié partout à nos frais. Adresse: Dr. SIMON, P.O. Box 713, Montréal.

Sirop de Terebenthine du Dr Laviolette

Pour Rhumes, Toux, Bronchites, etc.,
30 ANS DE SUCCES
25 et 50c la bouteille.

100-j-s

VOUS TROUVEREZ DU BON CACAO

dans chaque tasse de celui de

Baker

absolument pur, avec l'arome le plus délicieux composé d'un mélange scientifique des meilleures fèves de cacao récoltées dans différentes parties du monde.

Enregistré au Bureau des Brevets des E. U.

46 des plus hautes récompenses en Europe et en Amérique.

Walter Baker & Co., Limited

ETABLIS EN 1780.

Dorchester Mass.

Succursale, 86 rue Saint-Pierre, Montréal, P. Q. s-30-fs

FAIT DISPARAITRE L'OBESITE

Nous avons obtenu un succès si merveilleux à réduire l'obésité dans des centaines de cas avec le Traitement Kreadig, que nous avons décidé durant un temps limité seulement, de donner des traitements d'essai gratuit. UNE REDUCTION DE 2 LIVRES PAR SEMAINE EST GARANTIE. Aucune personne n'est si grasse qu'elle n'obtienne l'effet désiré, et en quelque endroit que se trouve l'excès de graisse—à l'estomac, aux hanches, aux bras, chez vous, au cou — ce traitement le fera disparaître promptement et sans que vous soyez obligée de faire des exercices fatigants. Pas de diète épuisante ; pas de pilules, pas de massage. ABSOLUMENT INOFFENSIF. Résultats prompts et surs. Ne vous en laissez pas qu'à notre parole ; SOUS VOUS LE PROUVERONS A NOS FRAIS. Le rhumatisme, l'asthme, les maux de reins et de cœur disparaissent avec l'excès de graisse. Ecrivez aujourd'hui pour avoir le TRAITEMENT D'ESSAI GRATUIT, et une brochurette illustrée ; cela ne vous coûtera rien. Adresse : Dr Bromley Co., Dept. 37, 41 West 24th Street, New York City.

Le veritable et seul Authentique. Mefiez-vous des imitations vendues d'apres les merite du LINIMENT MINARD

B. B. Minard's Liniment Co., Ltd.

m-j-s

Pour faire repousser et recolorer les cheveux sans les teindre

Grâce à un procédé simple et agréable, on peut maintenant empêcher de tomber, de blanchir, faire repousser et redonner aux cheveux leur couleur primitive sans les teindre, soit blond, châtain, brun ou noir, à tout âge, dans tous les cas. Cette découverte a été consacrée par deux mémoires acceptés à l'Académie de Médecine de Paris, et on lui a donné le nom de Luxurine du Dr Prosse. Echantillon suffisant pour prouver son efficacité expédié partout contre réception de 10c pour empaquetage et frais de poste. Demandez-la au principal marchand de votre localité ou écrivez à nos seuls agents au Canada. Adressez : Agence Dr Prosse, Dépt. 6, 191, Commissaires, Montréal. s-jno

CONVULSIONS

Permanemment Guéries par le GRAND RESTAURANT DU Dr KLINE pour les NERFS BOUTEILLE d'essai de $2 GRATIS

Pour L'ENTREMISE DE L'AGENCE CANADIENNE

Un remède PERMANENT, non seulement un soulagement temporaire, pour tous les DESORDRES NERVEUX, L'EPILEPSIE, LES SPASMES, LA DANSE DE ST-GUY, LA DEBILITE, L'EPUISEMENT Fondé en 1871

Dr R. H. KLINE, Ltd. 931 rue Arch, Philadelphie

2—en j-o—jno

COMMON SENSE

QUE LES RATS, LES SOURIS, LES COQUERELLES, LES PUNAISES, LES MITES

PAS D'ODEUR DESAGREABLE

Chez tous les marchands ou de la Common Sense Mfg Co., Toronto, Canada.

Fermete des Chairs, Opulence de la Poitrine, Elegance de la Taille

Voilà le rêve de toute femme et jeune fille soucieuses de plaire et de charmer. Elles le réaliseront avec les fameuses

Pilules Persanes

De Tewfik Haziz de Téhéran, (P. P.)

$1.00 la boite. 6 boites pour $5.00.

Compagnie des Produits Persans, Montréal.

Vos Pilules Persanes ont comblé mes désirs. J'ai hésité longtemps avant d'en prendre ; c'est Madame C. V., votre cliente, qui m'a décidée à en faire l'essai. J'en ai pris successivement deux boîtes et je suis heureuse de vous dire que ces pilules magiques ont comblé les déficits de la nature et je m'empresse de vous adresser mes compliments.

MARGUERITE RENEE PROVOST.

Societe des Produits Persans, Dep. A. P. O. B 1031, Montréal, Canada

8—jno

OMER L. QUEBEC — Je transmets votre lettre et votre argent à M. Ferland qui se fera un devoir de vous adresser le premier volume de son "Canada Chanté" dès la publication. J'ai cru que cet accusé de réception inscrit dans la "correspondance", suffirait. Je suis tout à fait contente que vous m'ayiez adressé votre requête, il me fait tant plaisir de me savoir des amis qui me devinent assez la leur, pour me demander quelque service.

EUDORE. — Il me semble que la rencontre se fasse à droite ou à gauche, cela ne change rien à la façon de saluer. Je ne crois pas que le fait de soulever le chapeau, avec la main droite, masque votre figure à la personne qui est à votre gauche. Naturellement, si vous donnez la main à une personne, alors vous levez votre chapeau de la main gauche, mais pour un simple salut, non. Du moins, c'est mon avis. Je vous préviens amicalement qu'il peut être très contestable.

MIMINE L. — J'ai reçu, ma petite amie, votre " meilleure action " en vers s'il-vous-plaît, c'est fort gentil, vraiment. Seulement que dirait " tante Zanne " si je publiais? Elle ne serait pas contente, et elle aurait joliment raison. Ce ne serait pas gracieux de lui voler les réponses de son intéressant concours. Et comme vous me prenez totalement " à partie " dans votre pièce, je ne sais que faire. Si vous adressiez cela à la " tante " du Nid, et le " démaledicinisant ", cela vous contrairait-il bien fort? Vous savez ça me chagrinerait de vous contrarier car vous me plaisez fort,—mais enfin que faire? Qui est-ce qui vous a dit, petite horreur(!) que je " bavarde du matin au soir " — comme vous? Mais la strophe suivante, si flatteuse corrige si bien cela, qu'il n'y a vraiment pas moyen de n'en pas sourire... de contentement! Et à présent, ma petite amie, continuez de me chérir, n'oubliez pas! Et ce, sans prix, votre tendresse ne peut d'ailleurs se payer... si ce n'est de retour"

PAPILLON AUX AILES D'OR — Que vos ailes ne soient jamais coupées, mon cher papillon d'or. Votre carte m'a fort intéressée, tant par la gravure tout-à-fait d'actualité, que par le texte charmant écrit de votre main amie.

MARINETTE—Je vous retrouve avec un vrai plaisir, ne vous excusez pas tant de venir me " déranger ". Si l'on devait se servir de ce mot-là, entre-nous! Vous avez de la facilité, de l'imagination, et une petite pointe sentimentale que vous utilisez pas mal du tout, déjà. Seulement, il va vous falloir cultiver ardemment tout cela, trier vos sujets avec soin, surtout éviter les vieilles redites, les rabâchages. Avec du goût et de la persévérance, on vient à bout de tout. Voyage-t-on dans les "étoiles", ces temps-ci, je serais portée à croire que tout commerce avec la Terre est interrompu! Vous me comprenez, amie charmante. Merci pour la petite qui rend à Jacques et à sa maman, les si douces caresses.

LIS DE LA VALLEE — Soyez ainsi toujours heureuse et gaie, c'est la grâce que je vous souhaite. 1o Vous appliquez une très légère quantité, oh, à peine, — de sel de citron, sur la tache de rouille, puis vous placez la dite tache au-dessus de la vapeur. Ce procédé ne saurait servir pour le linge de couleur, car la teinte disparaîtrait sous l'action décolorante de cet acide. Mais pour le blanc, le procédé est infaillible. 2o Deux tasses de sucre du pays pour une tasse de crème, quelques personnes mêlent un peu de sucre blanc au premier. Laissez bouillir, puis lorsque vous verrez que cela épaissit, essayez dans une tasse d'eau froide. Du moment que la tire a quelque consistance, retirez-le, et brassez jusqu'à ce qu'il devienne un sucre. Puis videz dans des plats beurrés au préalable. 3o Pas à moins de raisons sérieuses, ces personnes ne doivent pas être dérangées de leurs graves occupations, sans motifs valables.

BLUETTE — Vous êtes toujours bienvenue, douce petite amie, je comprends qu'il est parfois impossible d'être assidu, mais je n'en compte pas moins sur la fidélité amicale des absentes. Profitez des beaux jours, non parce qu'ils seront courts, simplement parce qu'ils sont bons à vivre.

ANCIENNE DE RIMOUSKI — Vous sentiez bien que ce pseudonyme là, allait tout droit me frapper au cœur, et que vous avez donc bien fait de l'avoir choisi! Voici un procédé que j'ai expérimenté, avec succès, pour le nettoyage d'un chapeau de feutre blanc. Faites chauffer au four de la fine fleur, en évitant bien qu'elle grille,—et quand elle sera très chaude, à l'aide d'une petite brosse assez dure, frottez vivement votre chapeau avec cette farine, et recommencez jusqu'à ce que la dite farine reste blanche. Votre chapeau le sera alors.

HEUREUSE DANS SON MALHEUR. Que faites-vous là-bas, si loin de nous, vous qui étiez si près tantôt. Racontez-moi tout cela, et n'oubliez pas que vous êtes désirée au royaume, où votre bonne amitié est tant appréciée.

RIEUSE TATIANA — Tant mieux, si je vous ai aidée à gagner une "cause", c'est-à-dire que je ferais un pas trop méchant avocat. Vous me dites des choses bien gentilles dont je vous remercie affectueusement. Quant à ce chapeau, essayez donc de la gazoline, et si ça ne réussit pas, dites-le-moi, et nous tenterons autre chose.

SERIEUSE A DIX-HUIT ANS—Puissiez-vous, petite amie sérieuse, n'être pas passée à côté du bonheur, qui se rencontre rarement deux fois sur la route. Ce que veut dire "embrasser la main?" Au temps des rois et des seigneurs, on baisait la main aux dames, en guise de salut très respectueux, et dame, j'espère que si l'usage est tombé en désuétude, les vrais chevaliers seuls l'observe occasionnellement.

ERNESTINE L. — Soyez donc des nôtres puisque tel est votre bon plaisir, nous en sommes flattées et contentes.

FLEUR D'ORIENT — Vous avez certainement du talent, je suis très contente de vous l'affirmer. Vous écrivez, me dites-vous, au "fil de la plume", après avoir "pensé votre article". Vous ne pensez pas votre article, vous trouvez un sujet quelconque, que vous inspirent certaines réflexions, et là-dessus, vogue le "fil de la plume". Mais votre sujet est à peine débrouillé, vous l'exposez au petit bonheur, parce que ça vous fait plaisir d'écrire, peut-être aussi, parce que cela vous fait du bien. Seulement pour se laisser aller ainsi, littérairement parlant, il faut avoir presque du génie, une profonde connaissance de sa langue, "l'instinct" de la ponctuation, (vous ne l'avez pas, ni moi non plus, d'ailleurs!) et puis une profonde habitude, une "seconde nature" d'écrire. Vous répétez les mêmes mots à toutes les deux lignes, ainsi "souffle" puissant," "plainte," "enivrant", et une vingtaine d'autres, vous ne les lâchez pas, mon crayon vous en a biffé des nombres, et il en reste encore une notable quantité. Non, ce n'est pas du temps perdu pour vous d'écrire, ma petite Fleur d'Orient, seulement quand vous aurez extrait de votre imagination, la pierre brute, quoique précieuse, ne négligez pas de la tailler à facettes brillantes et fines. Autrement, on ne verra pas qu'elle est précieuse, et on l'ignorera. Je serai toujours contente de vous aider, et ne cesserai jamais de voir dans mes observations qu'un grand désir de vous être utile. Et d'ailleurs vous me priez si gentiment de vous parler franchement, je le fais avec d'autant plus de bonne grâce que je suis sûre de m'adresser à une femme de tact et de cœur, aussi bien que de talent.

BERUREA—Franchement, moi aussi, je croyais causer avec quelque amie ancienne, tant votre messipe confiante m'a été bonne et amicale. Ainsi vous êtes mienne depuis longtemps, par l'esprit, du moins, puisque les pages du Royaume vous sont depuis longtemps agréables à lire et à conserver. Pauvre chère petite, je vous accepte d'autant plus volontiers, chez nous, que je me sens une tendresse toute spéciale pour celles qui ont perdu la meilleure, souvent l'unique, amie, la Mère. Ah! je sais, voyez-vous, combien elle nous manque la mère,—et pour celles qui n'en ont pas, je me sens tous les dévouements. Soyons donc amies, de vraies amies, ma petite orpheline, je ne demande que cela.

50 Compositions musicales pour 25c

Envoyez 25 cts au "Passe-Temps," 16 Craig-Est, Montréal, pour recevoir franco 50 compositions musicales, ainsi réparties:

27 morceaux de chant;
19 morceaux de piano;
4 morceaux pour violon ou mandoline;

c'est-à-dire tous les numéros paraissant du 1er juin au 1er octobre 1907, lesquels contiennent en outre une foule d'histoires amusantes et instructives et deux romans.

Envoyez 35c au lieu de 25c si la commande doit être expédiée à Montréal ou aux Etats-Unis.

NOUVELLE LIGUE ANTI-ASIATIQUE

VICTORIA, C. A., 5 — Environ mille personnes se sont réunies hier sur la convocation du maire Morley. On a discuté la question de former une ligue d'exclusion asiatique.

Les résolutions du congrès des Métiers et du Travail ont été approuvées et adoptées comme ligne de conduite. Le maire Morley et d'autres citoyens en vue ont mis leurs signatures en tête de la liste de ceux qui désirent faire partie de la nouvelle ligue.

LES MIGRAINES DETRUISENT LA BEAUTE

Une personne qui souffre de la migraine ne saurait longtemps être belle—son visage se ride, ses traits dénotent la souffrance aiguë causée par cette maladie. Les Poudres Nervines Mathieu (18 pour 25c), soulagent instantanément et guérissent en quelques heures.

LE LINIMENT MINARD GUERIT LA MALADIE.

LA BANQUE GIANETTI

TORONTO, 5.— Des mandats d'arrestation ont été émis, hier, par le juge Denison contre Dominico Vetromille et Franco Martini, qui avaient été arrêtés à propos de la faillite de la banque Gianetti, dont le gérant s'est suicidé. L'accusation contre D. Conforti, commis de la banque, a été abandonnée. Il était le seul à comparaître devant la cour, et le cautionnement des deux autres a été déclaré forfait.

Où sont les deux autres hommes, demanda le juge? A New-York, je suppose, répondit le substitut du Procureur Général. C'est bien ce que je pensais, fut la réponse du magistrat.

Pour les plus jolis et derniers styles en fait de chapeaux d'automne allez chez Armand Doin, le doyen des chapeliers, 76 rue Notre-Dame Est, Tel. Bell Main 1146.
3-5

PENDU POUR PENDU

Un vieil Indien préfère faire le travail lui-même.

WEST SELKIRK, Manitoba, 5. — La rumeur s'est répandue ici, dans le cours de la soirée de jeudi, que Jose Pa Cje Quan avait trompé la surveillance de ses gardiens, et qu'il avait pris la poudre d'escampette. L'Indien, que les procédures judiciaires avaient rendu fou, a trouvé moyen de s'évader. Il était accusé du meurtre d'une de ses compatriotes supposée être possédée du démon, au lac Red Deer, district de Keewatin. Il était gardé à vue à Norway House. Les policiers lancés à ses trousses ont fait pleuvoir une grêle de balles sur lui sans, cependant, l'atteindre. La rumeur ajoute que le fugitif a été trouvé pendu à un arbre, au milieu de la forêt.

Cette nouvelle est venue par voie de l'île Warren, et il sera difficile de vérifier la chose avant que les hommes envoyés par le commissaire n'aient atteint la tête du lac.

On dit que le vieux chef, accusé du meurtre de 20 personnes dans un nombre égal d'années, est très malade, et que son procès devra être retardé, et que même il est possible qu'il aura peut-être à rendre compte de sa conduite devant le juge suprême.

Le commissaire Perry, D. W. McKerchar, avocat, le docteur Lacroix, un sergent et deux constables de la police montée, sont partis, hier matin, pour la scène du dernier acte de la tragédie de Wo-To-Goo.

L'ESPOIR DE COOK

Le docteur a confiance dans la route qu'il va suivre pour découvrir le Pôle Nord.

NEW-YORK, 5. — Hébert L. Bridgman a reçu le message suivant du docteur Fréderic A. Cook, l'explorateur.

"Etah 28 août 1907. Mon cher Bridgman J'ai trouvé une nouvelle route conduisant au pôle Nord et vais essayer de m'y rendre. La voie de la baie de Buchanan et de la terre d'Eisner, puis au nord à travers le détroit de Nensen, sur la mer polaire me semble une bonne route. Il y a du gibier jusqu'au 82ème degré et il ne manque pas d'indigènes et de chiens pour faire le voyage. Ainsi me voilà en route pour le pôle. M. Bradley vous dira le reste".

Le docteur Cook est parti de North Sydney, à bord du "Bradley", au mois de juillet.

IL NE SE TROUVE PAS UNE SEULE FEMME POUR SE PLAINDRE DES

PILULES ROUGES

CAR TOUJOURS CES DERNIERES GUERISSENT DISCRETEMENT

UN AUTRE CERTIFICAT D'UNE MONTREALAISE : MADEMOISELLE ROSE SYRIE.

Aller chez un médecin, c'est presque toujours, pour les jeunes personnes particulièrement, une pénible corvée qui ne s'accomplit qu'avec un certain malaise, sinon une gêne assez facile à comprendre.

L'on craint d'abord l'indiscrétion de l'homme de l'art, qui a cependant besoin de tout savoir et même de faire plusieurs constatations avant que de pouvoir déterminer, d'une façon précise, la nature exacte du mal dont souffre sa patiente.

Aussi, les diverses formalités auxquelles il faut inévitablement se soumettre sont, en effet, bien de nature à empêcher bon nombre de femmes d'aller se livrer à l'examen si essentiel pourtant et qui constitue, dans tous les cas, la première partie du moindre traitement médical.

Mais, disons le tout de suite, l'intervention du docteur est inutile la plupart du temps, pour ne pas dire toujours, quand il s'agit de maladies féminines à proprement parler, celles qui sont causées en partie par la pauvreté du sang; et ce sont les plus nombreuses et les plus fréquentes.

Avec les Pilules Rouges une femme pourra toujours facilement se soigner elle-même et nous pouvons même lui garantir les meilleurs résultats, si elle se conforme scrupuleusement aux indications et aux conseils qu'elle peut lire sur la circulaire qui se trouve avec chaque boîte de Pilules Rouges.

Et c'est là ce qu'on pourrait appeler une prime gratuite offerte à chaque acheteur, en plus de la valeur exceptionnelle du plus populaire des remèdes, dont la prodigieuse efficacité ne fait maintenant plus de doute.

De ce chef, les Pilules Rouges seraient déjà très avantageusement recommandables, mais il y a encore plus à leur crédit. Les Pilules Rouges constituent pour les femmes le seul remède absolu qui puisse réellement mériter toute leur confiance, car c'est le seul qui soulage et guérisse après que tous les autres sont restés sans effet. De plus, les cures opérées par les Pilules Rouges, sont définitives et complètes.

Il y a donc tout à gagner en ayant recours de préférence aux Pilules Rouges.

Quelle est la femme qui ne voudra pas les essayer?

N'oubliez pas que les Pilules Rouges simplifient le traitement, dispensent des visites au médecin, abrègent les douleurs, détournent le mal, guérissent pour de bon, puis procurent des forces nouvelles, car elles enrichissent le sang, affermissent les chairs et donnent un meilleur et plus solide embonpoint.

Si vous doutiez, un seul instant, des éminentes vertus appropriées aux Pilules Rouges, essayez-les pour vous-même, si vous avez à vous plaindre de quoi que ce soit, et vous aurez bientôt la conviction que les Pilules Rouges sont bien tout ce qu'il y a de mieux, de plus pratique, de plus économique et de plus sûr à offrir aux jeunes filles comme à toutes les femmes atteintes de faiblesse ou de n'importe quelle maladie organique ou autres.

"Douze boites de Pilules Rouges m'ont guérie de douleurs dans l'estomac, de points dans les côtés, de maux de tête et de jambes, du battement de cœur et enfin de mille reliquats que j'avais malheureusement conservés à la suite des fièvres que j'avais eues trois mois auparavant.

J'étais aussi demeurée très faible à tel point que souvent je passais des deux ou trois jours au lit.

Comme je viens de le dire, c'est bien rien que les Pilules Rouges qui m'ont enfin débarrassée de tous ces ennuis, en me procurant plus de forces, c'est-à-dire en me purifiant le sang tout en activant sa circulation.

Fac-similé d'une boite de Pilules Rouges

Mlle ROSE SYRIE, 722 rue Wolfe, Montréal.

Aujourd'hui j'ai bon appétit, suis moins nerveuse, n'ai plus d'étourdissement, je me sens très forte et n'ai plus de mal. Les Pilules Rouges m'ont bien réellement guérie et tonifiée merveilleusement."

Mademoiselle ROSE SYRIE,
722 rue Wolfe, Montréal.

Tous les maux, toutes les souffrances, toutes les maladies que la femme a si souvent à supporter, les maux de tête, les maux de cœur, les migraines, les névralgies, les vertiges, les suffocations, les palpitations, les étouffements, l'anémie, les pâles couleurs, les nervosités, les moments de tristesse, de mélancolie, de découragement, de faiblesse; toutes les difficultés qu'elle a bien des fois pour traverser les périodes plus ou moins critiques de son existence, n'ont souvent d'autres sources que le beau mal et ses corollaires inévitables, la faiblesse du sang, la faiblesse des nerfs, du cœur et la faiblesse générale. Le premier soin d'une femme, qui n'est pas bien portante, qui souffre ou qui est affaiblie, soit par la maladie, soit par toute autre chose, doit donc être de se procurer les Pilules Rouges qui guérissent chaque jour tant de femmes, de jeunes filles, de jeunes mères, de femmes âgées, atteintes de différentes maladies qu'aucun autre remède ne parvient à guérir.

Femmes âgées, jeunes mères et jeunes filles, prenez donc les Pilules Rouges. Quelques boîtes suffiront pour refaire votre santé, vous rendre vos forces perdues, régulariser toutes les fonctions de votre corps et rétablir ainsi complètement votre organisme délabré, débilité, anémié ou même épuisé. Seulement, n'acceptez pas le premier médicament venu, car beaucoup de pharmaciens sans scrupules sont payés par des fabricants peu délicats chaque fois qu'ils parviennent à remplacer les Pilules Rouges de la Compagnie Chimique Franco-Américaine par un de leurs produits.

Exigez donc les Pilules Rouges qui portent seules sur leur étiquette le nom de la Compagnie Chimique Franco-Américaine et qui sont en vente dans toutes les bonnes pharmacies.

N'acceptez pas non plus de ces pilules dites "Pilules Rouges", que des colporteurs et colporteuses, passent par les maisons, allant de porte en porte, vous offrent. Ces gens sont des imposteurs et nos produits ne sont jamais vendus de cette manière.

Si votre marchand n'a pas les Pilules Rouges de la Compagnie Chimique Franco-Américaine, envoyez-nous 50c pour une boîte ou $2.50 pour six boîtes, ayant bien soin de faire enregistrer votre lettre contenant de l'argent, et vous recevrez par le retour de la malle, les véritables Pilules Rouges.

Adressez toutes vos lettres: COMPAGNIE CHIMIQUE FRANCO-AMERICAINE, 274 rue Saint-Denis, Montréal. 189-P-H

SIX CENTS ANGLAISES CELIBATAIRES ARRIVERONT DEMAIN A MONTREAL

Le "Southwark" débarquera sur nos quais tout un régiment de filles à marier

Des milliers d'émigrants nous arrivent tous les jours. C'est ainsi que le "Southwark", de la ligne Dominion, parti de Liverpool le 26 septembre dernier, a à son bord un nombre considérable de colons qui s'en vont s'établir dans l'Ouest.

Au nombre des passagers, se trouvent six cents anglaises, célibataires, qui s'en vont dans l'ouest canadien. C'est là une nouvelle qui offre beaucoup d'intérêt pour les fermiers de l'ouest, de même qu'elle démontre que ces filles sont douées d'une grande énergie.

Le "Southwark" a été signalé, hier matin, à huit heures, à Cap Chatte, à 234 milles en bas de Québec. Selon toute probabilité, il sera à Montréal, samedi soir, ou de bonne heure, dimanche matin.

Nous reproduisons la photographie d'un groupe de filles prise sur le quai de Liverpool, avant le départ du steamer.

Un groupe d'anglaises célibataires, émigrant dans l'Ouest Canadien.

ATTAQUES D'EPILEPSIE

UNE TERRIBLE AFFLICTION

Il n'y a rien de plus terrible dans un foyer heureux que d'avoir un de ses membres subitement atteint d'une terrible attaque d'épilepsie. Les nombreuses lettres de reconnaissance reçues de tels foyers, après l'usage de l'Elixir Kosine, le remarquable remède contre ce mal affreux, témoignent du véritable mérite de cette préparation. C'est un article de grand mérite, vendu sur un plan de garantie, digne de votre confiance. Il ne contient ni alcool, ni cocaïne, ni morphine ou opiate, et il est également efficace pour les jeunes et les vieux. Prix, $1.50. Commandes par la malle, remplies par la Kosine Co., Washington, D.C. ou Quennelle & Guérin, aux 7 pharmacies, Montréal.

The EDINBURGH CAFE
436 rue Ste-Catherine Ouest.

Déjeuner Club Spécial, depuis 7 a. m.
Lunch, depuis 12 à 3 p. m.
Diner, depuis 5.30 à 8 p.m.
Thé d'après-midi, depuis 3 à 6 p. m.

Nous vous invitons à visiter nos salles quand vous allez magasiner.

Elles sont artistiquement décorées et magnifiquement meublées.

Pour les dames qui désirent converser dans l'après-midi, nous avons une salle spéciale réservée et ayant tout le confort et le cachet privé de la maison.

Notre service est excellent et nos prix modérés.

Tel. Up 2947. Les Dames LOUTTIT Prop.

Nouvelles Modes
Nouveau Stock

Nos nouveaux ateliers, de coupe sont situés dans un endroit central, au No. 47 avenue du Collège McGill. Le local a été spécialement aménagé et agrandi dans le but de répondre aux besoins d'un commerce toujours grandissant.

Notre stock d'automne et d'hiver de tissus importés nous est arrivé ainsi que les plus nouvelles cartes de modes de Paris, Londres et New-York. Donnez votre commande de costumes avant que l'encombrement de l'automne ne commence.

Parisian Ladies' Tailors
47 Avenue du Collège McGill.

H. P. LABELLE & CIE.

VOTRE BUREAU DOIT ETRE MEUBLE.

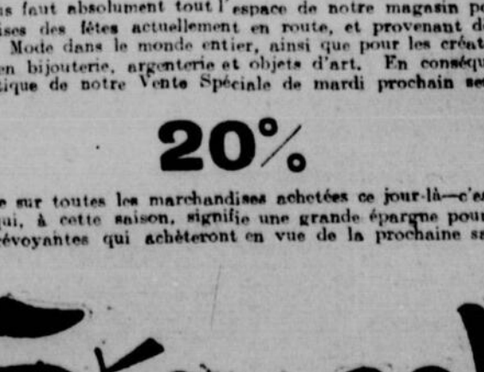

Aussi bien meublé que votre maison. Le travail se fait avec plus de satisfaction et de confort.

Nous avons tout ce que vous désirez pour meubler votre Bureau, tel que PUPITRES A RIDEAUX, PUPITRES PLATS, PUPITRES DE CLAVIGRAPHE, PUPITRES HAUTS, etc., FAUTEUILS ROTATIFS, TABLES à ouvrage, etc. Aussi un grand choix de Bibliothèques de toutes sortes, BIBLIOTHEQUES A SECTIONS, etc.

Nous attirons votre attention sur nos MOBILIERS DE BUREAU en vieux chêne anglais.

Aussi nos CARPETTES aux dessins appropriés pour bureau, PRELARTS, LINOLEUM INLAID, etc.

Nos 5 à 9 rue Notre-Dame Ouest.

IL NOUS FAUT DE LA PLACE!

Il nous faut absolument tout l'espace de notre magasin pour les marchandises des fêtes actuellement en route, et provenant des centres de la Mode dans le monde entier, ainsi que pour les créations artistiques en bijouterie, argenterie et objets d'art. En conséquence, la caractéristique de notre Vente Spéciale de mardi prochain sera

20%

d'escompte sur toutes les marchandises achetées ce jour-là—c'est là une aubaine qui, à cette saison, signifie une grande épargne pour les personnes prévoyantes qui achèteront en vue de la prochaine saison des fêtes.

Stansall
218 St James St
THE DOWNTOWN JEWELLER

RAPPELEZ-VOUS MESDAMES LE GRAND CONCOURS CHEZ
EUGENE DESJARDINS
RUE NOTRE-DAME OUEST.
Toute personne achetant un chapeau de $5.00 ou plus, d'ici au 16 courant, participera au tirage d'un MAGNIFIQUE VASE EN ARGENT
5761 RUE NOTRE-DAME, ST-HENRI.

Nous mettons encore la Question sur les

TAPIS ET PRELARTS

Pourquoi pas? Avec un magnifique et gros stock comme celui que nous possédons en Tapis, Linoleums et Prélarts, nous avons le droit de le rappeler très souvent au public et de lui montrer le chemin de nos magasins, c'est-à-dire le chemin de l'économie et du sens pratique.

VENEZ ET COMPAREZ.

Palais de l'Ameublement — N. G. Valiquette Limitée — 471-477 Ste-Catherine Est.

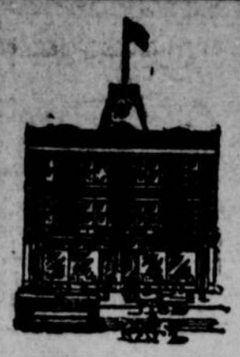

EN VOULEZ-VOUS DU VISON ?

Vente pour quelques jours seulement . . .

200 Peaux de Vison pour chapeaux **99c**
300 Peaux de Vison pour manchons, étoles, collets, etc., à **$2.95, $3.95** et **$5.00**
500 Collets de fourrures à **$2.95, $3.50, $5.00** et **$7.50**

NOUS SOMMES LES SEULS QUI AVONS DU VISON A BON MARCHE

MAISON VIAU,

1327-1329 Ste-Catherine Est, 629 Avenue Mont-Royal.

1/2 DISCOUNT STAMP — A. LECLAIRE — MONTREAL

Vente Spéciale ... de Jupes ...

Aujourd'hui, Lundi, Mardi.

Magnifiques jupes noires en Vécuna, à 9 lés, avec 2 volants de soie, valant $3.95. Spécial..... **$2.29**
50 Jupes assorties noires et couleurs, toutes en remplis, valant de $4.00 à $5.00. Spécial..... **$2.29**
100 Jupes noires, bleu-marin, brunes et couleurs mélangées, en tweed ou Vénitien, valant jusqu'à $5.50. Spécial... **$3.29**
Spécialité : Costumes et manteaux faits sur commande.

A. LECLAIRE, 637 Ste-Catherine Est (En face du Theatre National.)

TEMPERATURE

Toronto, 5. —Vents frais de l'ouest ; beau et modérément chaud, avec quelques averses probables.

VENT:

CALENDRIER

DEMAIN, DIMANCHE 6 OCTOBRE
Lever du soleil : 6.03.
Coucher du soleil : 5.34.
Lever de la lune : 4.51.
Coucher de la lune : 5.42.

LUNDI, 7 OCTOBRE
Fête du jour : St-Marc.
Lever du soleil : 6.04.
Coucher du soleil : 5.32.
Lever de la lune : 6.19.
Coucher de la lune : 6.11.

PHASES DE LA LUNE
Nouvelle lune le 7.
Premier quartier le 14.
Pleine lune le 21.
Dernier quartier le 29.

EAST 1138

C'EST LE NUMERO DE TELEPHONE DU DEPARTEMENT DES JOBS DE "LA PATRIE" —AVIS A NOS CLIENTS.

Nos clients sont priés de se souvenir que l'atelier d'imprimerie de la PATRIE se trouve maintenant au troisième étage de notre nouvel édifice, coin des rues Ste-Catherine et avenue de l'Hôtel de Ville.

Le nouveau téléphone du département des jobs porte le No. East 1139.

Si vous avez besoin d'impressions, téléphonez-nous et un de nos représentants ira vous voir.

N'oubliez pas que notre département des jobs est le mieux outillé de la ville.

EPIDEMIE DE TYPHOIDE

Les compilateurs du département municipal d'hygiène ont enregistré quatre-vingt-trois cas de fièvre typhoïde pour le mois de septembre qui vient de finir. Cette recrudescence de la typhoïde ne doit pas nous surprendre. C'est la répétition de ce que l'on a vu l'année dernière dans Montréal et la banlieue. Avec la fin de l'année 1906, la typhoïde avait pris les proportions d'une épidémie, et il n'en sera vraisemblablement pas autrement à la fin de l'année 1907.

Il y a un an, les autorités municipales et le Conseil Provincial d'Hygiène se sont soigneusement enquis des causes de l'épidémie. Après de consciencieuses recherches, ils ont reconnu que l'approvisionnement d'eau de la ville est, à l'automne, impropre à la consommation, et que celui de la banlieue est aussi contaminé.

Le Bureau d'Hygiène Provincial n'a — croyons-nous — aucune juridiction dans Montréal même ; il s'est donc contenté de faire aux municipalités suburbaines des représentations au moyen d'une lettre circulaire qui est restée enfouie dans les paperasses ces divers conseils municipaux intéressés.

A Montréal, on a été satisfait de connaître la cause du mal, et l'on n'a rien fait pour y remédier.

Ne nous étonnons donc pas si une nouvelle épidémie de typhoïde sévit d'ici à quelques mois à Montréal et dans les villes adjacentes.

La Salle
— POUR LES —
Chaussures
— POUR —
Hommes
Tous les cuirs — Toutes les formes — Tous les genres
$2.00 à $5.00
La Salle — Angle Richelieu et Rivard.

LE DEMENAGEMENT DE LA "PATRIE"

Plus qu'une semaine et le déménagement sera terminé. Lundi en huit, c'est-à-dire le 14 octobre courant la PATRIE sera définitivement installée dans son nouvel édifice de la rue Sainte-Catherine. A cette date, bureaux d'administration, de rédaction, ateliers d'imprimerie, de clicherie, de photogravure, tout sera installé et fonctionnera comme sur la rue Saint-Jacques, la semaine précédente.

Aujourd'hui, le département de photogravure a été transporté et installé dans le nouvel édifice. Une clicherie, outillée des marchandises les plus modernes, y est en place.

Le premier essai en sera fait pour l'édition hebdomadaire de la PATRIE la semaine prochaine. Cette édition sera imprimée sur la presse nouvelle et qui est certainement la plus perfectionnée qu'on puisse trouver au Canada. Comme il a été dit, cette machine est munie d'un régulateur qui permet à l'opérateur d'en régler le mouvement par une simple pression de bouton, mis à la portée de sa main, en quelque point qu'il soit sur cette énorme assemblage de rouages.

APRES UNE CHASSE MOUVEMENTEE

Un individu arrêté pour avoir menacé une femme d'un révolver, s'échappe de la police qui lui remet le grappin après l'avoir blessé d'une balle à la jambe.

Vers deux heures ce matin, le constable Fisher, No 134, du poste No 5, a fait l'arrestation d'un dangereux individu qu'il n'a capturé qu'après une chasse mouvementée à travers les rues et seulement après l'avoir réduit à l'impuissance en lui tirant une balle dans la jambe.

Le constable Fisher, qui patrouillait sur la rue Dorchester, entendit à quelque distance une conversation à voix hauts entre un homme et une femme. Le diapason des voix était fort élevé et les deux personnages semblaient

EN MAUVAIS TERMES.

Le constable Fisher se dirigea vers l'endroit où le bruit des voix montait.

De l'angle de la rue Chenneville où il s'était arrêté il fila vers l'est, et arrivé en face du logis portant le No 88, rue Dorchester ouest, il aperçut une femme qu'un homme cherchait à retenir. En femme voyant le constable surgir se dégagea et elle courut vers lui. Au policier elle déclara que l'homme l'avait suivie depuis la rue Saint-Laurent et qu'il l'avait finalement abordée pour lui faire des propositions malhonnêtes. Elle tenta alors de fuir, mais l'homme la retenant l'aurait menacé

D'UN REVOLVER

Tout en cheminant, la femme, qui donna le nom de Annie Blum, arrivait vis-à-vis la porte de son domicile. Là l'individu renouvela ses propositions avec plus de force et comme les passants se faisaient rares elle éleva la voix pour tenter d'attirer l'attention.

Le constable qui pendant ce temps avait mis la main au collet de l'individu le fouilla et trouva dans ses poches un revolver qu'il lui enleva.

La femme délivrée des obsessions de ce personnage entra chez elle et le constable se mit en marche vers le poste trainant son prisonnier. Ce dernier profitant d'un moment d'inattention du policier fit un bondide côté se libérant de l'étreinte qui le retenait et détala

A TOUTES JAMBES

vers le bas de la rue Saint-Urbain. Le constable se lança à sa poursuite et il lui cria de s'arrêter ou sinon il ferait feu sur lui. L'homme ne sembla prêter aucune attention à cette menace et il redoubla d'efforts. C'est alors que le constable se décida à faire usage de son revolver et il tira sur l'homme dirigeant le canon dans les jambes du fugitif. Ce dernier reçut le projectile dans la cheville du pied et il s'arrêta.

Ramené au poste il fut conduit en voiture de patrouille à l'hôpital Général où là on le pansa.

L'homme a donné le nom de Nicolas Peters, domicilié au No 52 rue Saint-Charles Borromée. C'est un Grec. Il comparaîtra ce matin devant le recorder.

BANQUET A L'HON. ROLLAND

Ce soir à l'Hôtel Place Viger

C'est ce soir, au Viger, que doit avoir lieu le banquet offert à l'hon. J. D. Rolland, par les employés de la Compagnie de Papier Rolland.

Ce banquet est donné à l'occasion de la récente élection de M. Rolland, comme président de l'Association des Manufacturiers Canadiens. Les employés de la compagnie dont il est l'un des principaux actionnaires, fiers de l'honneur qu'il venait de recevoir en se faisant élire par acclamation, ont cru de leur devoir de lui témoigner leurs félicitations en donnant un banquet en son honneur.

ASSEMBLEES CONSERVATRICES

On nous communique la liste suivante des assemblées conservatrices qui auront lieu prochainement.

Comté de Richelieu, à Sainte-Victoire, le dimanche, 13 octobre; comté de Massinongé, à Louiseville, le mercredi, 16 octobre; comté de Berthier, à Berthierville, le dimanche, 20 octobre; comté de Shefford, à Waterloo, le mercredi, 23 octobre; comté de Beauharnois, à Beauharnois, le dimanche, 27 octobre; comté d'Yamaska, à Saint-François du Lac, le dimanche, 3 novembre.

DANS NOS HOPITAUX

Par ordonnance de S. G. Mgr l'archevêque, la quête sera faite, demain, dimanche, le 6 octobre, dans toutes les églises et chapelles publiques du diocèse de Montréal, pour nos deux grands hôpitaux canadiens-français catholiques, l'hôpital Notre-Dame et l'Hôtel-Dieu. Il est à espérer que chacun des fidèles profite de cette occasion, de venir en aide à des œuvres qui méritent la plus généreuse sympathie. Dans les églises de la ville, la quête sera faite par des dames patronnesses et amies de l'une et l'autre de ces institutions.

LE "PERE VAN" VIENT DE MOURIR

LE PERE JESUITE HENRY VAN REUSSELAER AVAIT HERITE D'UNE GRANDE FORTUNE ET ETAIT TRES POPULAIRE.

(Dépêche spéciale)

NEW-YORK, 5 — Le Rév. Henry Van Reusselaer, S. J., plus connu non seulement, par les paroissiens de l'église Saint-François Xavier, mais encore par des milliers de personnes sous le nom plus intime de "Père Van", est mort à dix heures hier matin, à l'hôpital Saint-Vincent, des suites de la maladie de Bright.

Il avait été malade durant plusieurs mois auparavant, mais en juin, son état devint beaucoup plus grave, et il fut alors pris de vertige en plein Union Square.

Le R.P. Van Rensselaer était l'un des hommes les plus riches, pour ne pas dire le plus riche qui soit entré dans la Compagnie de Jésus, en Amérique.

AYANT HERITE

d'une grande part de l'immense fortune de son grand'père, le général Stephen Van Reusselaer, le neuvième et dernier patron de l'Albany, il donna tout aux Jésuites et prononça ses derniers vœux, le 15 août 1897.

Les deux sœurs du R. P. Van Reusselaer qui lui survivent, se sont faites catholiques.

La plus vieille, Euphemie, est entrée chez les sœurs de la Charité, et est connue sous le nom de sœur Marie Dolorès, sœur supérieure de l'hôpital des consomptifs à Spuyten-Duyvil.

Elle était au chevet de son frère, à la mort de ce dernier.

L'autre sœur du défunt est Mme. George Waddington, de New-York.

Par ses idées démocratiques et le contact qu'il aimait à prendre avec des hommes de conditions les plus diverses, le R.P. Van Reusselaer, avait un cercle de connaissances des plus étendus, et bien au-delà des confins de sa paroisse. Il était l'ami de confiance des pompiers et des hommes de police, et on le voyait souvent arriver, soit chez les uns ou chez les autres, et des heures durant, discuter et parler avec eux.

PAS DE CHANCE

Le gros tuyau de l'aqueduc, sur l'avenue Atwater, se brise de nouveau et provoque une nouvelle disette d'eau. —On ne peut expliquer la nature de l'accident.

L'aqueduc n'a pas de chance. Pour la deuxième fois en dix jours, il vient de se produire un accident de nature à mettre la ville en danger et à exaspérer les citoyens.

De 6 heures et demie à 11 heures, hier soir, l'approvisionnement de l'eau a été interrompu dans la majeure partie de la ville par suite d'une nouvelle rupture de la grosse conduite de l'avenue Atwater.

L'accident s'est produit à une courte distance de l'endroit où s'est produite la rupture de vendredi dernier. C'est à l'angle de l'avenue Atwater et de la rue Notre-Dame que le gros tuyau de 30 pouces de diamètre a, cette fois, cédé sous l'action d'une force inconnue. Une fois l'accident signalé aux autorités de l'aqueduc, on stoppa les pompes, puis on ferma le réservoir de la montagne, où il y a actuellement douze pieds d'eau, eau que l'on voulait conserver en cas d'incendie.

C'est alors que la disette se produisit.

Tous les quartiers du nord de la ville se virent complètement privés d'eau et cela presqu'à l'heure du souper. Dans la partie centrale de la ville la pression diminua sensiblement et on acheva de consommer l'eau qui restait dans les tuyaux. Une heure de plus et la disette eût été générale dans toute la ville.

Dans le nord de la ville, la situation était désespérante et l'interruption du pauvre service que donne la ville actuellement aux citoyens, a été accueillie par une tempête de récriminations. Force fut aux citoyens assoiffés de patienter et d'attendre.

Nombre d'entre eux se sont mis au lit sans voir l'eau revenir dans les robinets et ils se sont juré de prendre ce matin, l'hôtel de ville d'assaut.

Mais l'eau est revenue à onze heures, hier soir. Hélas, quelle eau ! Etait-ce de l'eau ? Une boue épaisse s'échappait des robinets et ce matin encore l'eau est chargée de saletés, constituant un véritable danger pour la santé des citoyens.

Quelle est la cause de l'accident ? Personne ne peut le dire. Est-ce la pression de l'eau sur les tuyaux ? Il semblerait que oui, étant donnée la répétition des accidents dans des circonstances absolument identiques. Mais les ingénieurs du département persistent à dire que cela ne saurait être et que cela n'est pas.

M. T. W. Lesage déclare positivement que l'action des pompes n'a rien à faire avec cette rupture des tuyaux.

Alors, quelle pourrait être la cause d'une pareille série de mésaventures ? C'est ce qu'il importe de savoir. On fait valoir des théories de toutes les couleurs et on va jusqu'à dire que ces accidents sont l'œuvre d'une main criminelle.

Il est certain que si l'accident est dû à la pression où à la mauvaise qualité du matériel de nouvelles ruptures sont susceptibles de se produire en aucun temps.

Depuis hier soir, à onze heures, une équipe d'hommes travaille à la réparation du tuyau brisé. La tranchée a été pratiquée et les ingénieurs doivent faire l'examen de la rupture ce matin.

Les réparations de la conduite et le remplacement de la section brisée nécessiteront trois à quatre journées de travail.

FEU M. JOS. PRUDHOMME

Ses funérailles ont eu lieu ce matin au milieu d'un grand concours de parents et d'amis.

Ce matin, à 8 heures ont eu lieu les funérailles de feu M. Joseph Prud'homme, rentier.

Le deuil était conduit par ses deux fils, MM. L. J. Prud'homme, et J. A. Prud'homme; par ses petits-fils Gustave, Albert, Adrien et Emmanuel Prud'homme; par MM. J.B. Martel et Louis Landry, gendres du défunt; MM. O. Hêtu, D. Hêtu, Chs. Trépanier, ses neveux ; Venaient ensuite, MM. Emmanuel Martel, Pierre Bourdon, Simon Prud'homme, Arcade Hêtu, Louis Hêtu, Napoléon Hêtu Prudent Boucher, A. Pepin, Frs Loranger, Louis Séguin, J. Jubinville, Michael Downes, S. H. Lamarre, Amédée Cherrier, T. Jacques, E. Jacques, Z. Laforest, Edmond Jacques, J. B. Martinbeau, Jos. Jeannotte, N. Rouleau, G. A. Archambault, Adrien Prud'homme, J. E. McComber, Ignace Bourget, Louis Pageau, F. Beaudry, J. A. Cacob, E. Beaudry, N. Delisle, O. Brouillette, J. A. Gariépy, J. A. Paiement, El A. Fréchette, A. S. Paradis, J. L. Gaudette, L. Leriche, L. S. Racine, etc., etc.

Le service a été chanté par M. l'abbé Ls. Brunet, assisté de MM. les abbés J. W. Caumartin, et J. E. Chevalier, comme diacre et sous-diacre.

Le chant a été exécuté par le chœur paroissial.

La PATRIE offre de nouveau à la famille en deuil, ses plus cordiales sympathies.

A MONTREAL

Comment l'hon. M. Brodeur sera accueilli

Aujourd'hui, à 2 heures précises de l'après-midi, le "Shamrock", bateau officiel des organisateurs de la démonstration à l'honorable M. Brodeur, quittera le quai Victoria, pour descendre le fleuve à la rencontre du "Lady Grey", sur lequel le ministre de la Marine et des Pêcheries remontera le fleuve. Le bateau "De Lévis" a été aussi nolisé pour ce voyage. D'autres bateaux de la compagnie Sincennes-McNaughton, ceux de la Commission du Port seront également de l'excursion et tous ceux qui voudront assister à la grande démonstration à Sorel, trouveront de la place sur les dix bateaux qui composeront la flottille partant de Montréal. A Sorel, il y aura arrêt et la petite flottille renforcée de cinq autres bateaux poursuivra sa route vers le bas du fleuve et escortera le "Lady Grey" au retour.

Le soir, il y aura démonstration à Sorel.

Le lendemain matin, dimanche, à huit heures, aura lieu le départ pour Saint-Hilaire. L'hon. M. Brodeur s'embarquera sur le "Maisonneuve" pour remonter la rivière Richelieu. Les bateaux de la flottille de Montréal et ceux de Sorel feront aussi ce voyage.

Le convoi des excursionnistes de Montréal, des délégués de tous les comtés du district de Montréal et des clubs libéraux de Montréal partira, dimanche après-midi, à 1.30 hr. de la gare Bonaventure, pour Saint-Hilaire.

Contrairement à ce qu'on avait déjà annoncé, le convoi quittera Saint-Hilaire pour revenir à Montréal à 6.30, au lieu de 9 heures, vu qu'on craint que toute cette foule ne trouve pas la place nécessaire dans les quelques hôtels de l'endroit.

LES FRERES TERTIAIRES

La retraite des Frères Tertiaires de Saint-Antoine commencera, demain soir, à 7 1-2 heures, à la chapelle Saint-Antoine pour se continuer jusqu'à dimanche prochain.

SHERBROOKE, 5 — Aux assises de Sherbrooke, Isidore Aubus, dont le procès pour attentat à la pudeur avait commencé mercredi a été trouvé coupable, jeudi après-midi. Il fut recommandé à la clémence de la cour.

UNE VICTIME DU TRAMWAY

UN POLONAIS FRAPPE PAR LE TRAMWAY EN TRAVERSANT LA VOIE EN FACE DES BUREAUX DE LA COMPAGNIE D'HOCHELAGA.

Francis Altensky, un Polonais, est à l'hôpital Notre-Dame depuis minuit hier soir avec les deux jambes mutilées et des contusions par tout le corps. Altensky en voulant traverser la voie des tramways en face des bureaux de la compagnie à Hochelaga se trouva pris entre 2 chars. Le malheureux roula sur les roues des deux voitures que les mécaniciens arrêtèrent à temps pour empêcher l'homme d'être écrasé. On le ramassa sans connaissance et le corps tout meurtri. On espère à l'hôpital que le blessé survivra à ses blessures.

LE DRAME DE HERVEY JONCTION

L'ENQUETE DU CORONER N'AURA LIEU QUE MARDI PROCHAIN — LE DETECTIVE MERCIER SUR LES LIEUX.

(De l'envoyé spécial de la PATRIE)

SAINTE-THECLE, Qué., 5.—Le coroner Jolicœur était attendu avec anxiété, hier après-midi, tant par la population de Sainte-Thècle que par la colonie italienne de Hervey Jonction ; plusieurs personnes s'étaient portées à la gare à l'arrivée du train de Québec, à 1 heure et demie. Mais le coroner n'est pas venu. Le seul homme à descendre du convoi a été le détective Mercier, venu spécialement pour préparer l'enquête en s'assurant de la présence des principaux témoins.

L'enquête n'aura pas lieu avant mardi prochain. Sous la surveillance du détective Mercier, le corps du malheureux Gardi a été mis dans son cercueil et le cercueil a été déposé dans une maison inhabitée, à quelques pas de l'habitation qui a été le théâtre du drame.

Les versions recueillies par le détective provincial, jusqu'à hier soir, concordaient avec celles que je vous ai transmises, c'est-à-dire, étaient des plus contradictoires.

AU MONASTERE DES FRANCISCAINS

Sa Grandeur Mgr l'archevêque de Montréal, Sa Grandeur Mgr Langevin, archevêque de Saint-Boniface, et Sa Grandeur Mgr Racicot, évêque de Pogla, prenaient, hier, le dîner au monastère des RR. PP. Franciscains, rue Dorchester.

La plupart des supérieurs des différentes institutions de Montréal, ainsi qu'un grand nombre des principaux membres du clergé de la ville, prenaient part à ce dîner, donné en l'honneur de la fête de saint François d'Assise, dont on célébrait la fête, hier.

LE DESIR DE CONDUIRE UN PONEY

LE JEUNE ALFRED TESSIER EXPIE SA FAUTE DANS LES CELLULES DU PALAIS DE JUSTICE.

Le désir de conduire un poney a fait du jeune Alfred Tessier, un voleur et il se répent maintenant dans les cellules du Palais en attendant sa condamnation.

Avant hier, le petit Tessier, qui a dix ans et dont les parents demeurent rue Richmond, passait dans une rue de Sainte-Cunégonde, quand il aperçut près du trottoir la voiture et le poney de M. Léandre Monet. Personne n'occupait la voiture, madame Monet étant entrée dans un magasin et Tessier sauta dedans pour partir dans la direction de la Côte Saint-Paul.

Peut-être l'enfant avait-il l'intention de ramener cheval et voiture immédiatement, mais le sort semblait tourné contre lui. Ayant payé la seule monnaie qu'il possédait, dix cents, à la barrière de péage, il ne lui restait rien pour repasser cette barrière ou une autre et il passa la nuit dans un terrain vague de la Côte Saint-Paul. C'est hier, que M. Monet retrouva enfant et poney et qu'il fit conduire le jeune voleur au poste No. 16 d'où il a été amené aux cellules.

Le procès aura lieu immédiatement

L'AFFAIRE THAW

NEW-YORK, 5 — L'avocat de Harry K. Thaw, le meurtrier de Stanford White, se présentera lundi, devant la cour suprême pour demander que le procès de son client ait lieu à bref délai.

SCIENCE ET POESIE

COMBO, France, 5. — Les docteurs qui soignent Edmond Rostand, le poète français, qui souffre d'un abcès pelvien ont jugé qu'une opération était nécessaire. C'est le célèbre chirurgien le docteur Pozzi qui procédera à cette opération.

Le malade sera transporté à Bayonne pour la circonstance.

AUX HOPITAUX

William Leslie que des passants ramassaient sans connaissance jeudi soir à l'angle des rues Sainte-Monique et Saint-Antoine va assez bien à l'hôpital général. On ne l'a pas encore interrogé pour savoir si nom de ses assaillants vu son grand état de faiblesse. Cependant, quand il pourra, selon l'avis du médecin, quitter l'hôpital, on l'amènera en cour pour obtenir le nom de ses assaillants, contre lesquels des mandats seront pris.

—La vieille femme Beauregard, âgée de 62 ans, qui tombait hier après-midi dans le fleuve, du haut de la jetée du roi Edouard, est dans une condition critique à l'hôpital général. Elle a des blessures à la tête et une jambe fracturée.

Depuis hier, le "Cornwall" fait le service entre Montréal et Hamilton. Il remplace le "Picton", incendié à Toronto. Dans quelques jours, le "Murray Bay", de la ligne du Saguenay, remplacera le "Montréal", pour le service Montréal-Québec. Ce dernier hivernera à Sorel. Les passeurs de l'été ont aussi terminé leur saison.

Les intentions de la compagnie Richelieu-Ontario ne sont pas encore connues. On croit cependant que de grands travaux seront entrepris au cours de l'hiver prochain.

DECES

BROSSARD — En cette ville, le 4 courant, à l'âge de 49 ans, J. N. Brossard, agent de commerce.

Le service funèbre aura lieu lundi, le 7 courant.

Le convoi funèbre partira de sa demeure No. 4 Carré Saint-Louis à 8.15 heures, pour se rendre à l'église Saint-Louis de France, et de là au cimetière de la Côte-des-Neiges, lieu de la sépulture. 189-1

DE VAUDREUIL. — En cette ville, le 4 octobre 1907, à l'âge de 2½ mois, Joseph Eudore Gustave, enfant de Joseph de Vaudreuil.

Funérailles privées lundi matin. 189-1

LA BANQUE PROVINCIALE du CANADA

Incorporée par Acte du Parlement en Juillet 1900

Siège Central : 7 et 9 Place d'Armes, Montreal.

Capital Autorisé - $2,000,000.00
Capital Payé - - - $1,000,000.00

Gérant Général : TANCREDE BIENVENU. Auditeur Général : A. S. HAMELIN.
Inspecteur : ALEX. BOYER.

Conseil d'Administration

Président.

M. H. LAPORTE, de la Maison Laporte, Martin & Cie., Administrateur du Crédit Foncier Franco-Canadien.

Vice-Président.

M. S. CARSLEY, de la Maison S. Carsley & Co., Président de la "Central Heat Light & Power Co".

HONORABLE L. BEAUBIEN, ex-ministre de l'Agriculture.

M. EUD. FORGET, M. P., Président de la Navigation Richelieu et Ontario.

M. G. M. BOSWORTH, Vice-Président de la Canadian Pacific Railway Company".

M. ALPHONSE RACINE, de la maison "A. Racine & Cie", marchand de gros.

M. TANCREDE BIENVENU, Gérant Général.

Bureau de Controle

Commissaires-Censeurs :

HON. SIR ALEX. LACOSTE, Ex-juge en chef de la Cour du Banc du Roi.

DOCTEUR E. P. LACHAPELLE, Administrateur du Crédit Foncier Franco-Canadien.

HON. LOMER GOUIN, Premier Ministre de la Province de Québec.

Dépôts d'épargnes acceptés depuis $1.00, intérêt payé quatre fois l'an.

CERTIFICAT DE DEPOT SPECIAL, délivré, pour sommes de $500, et au-dessus aux conditions suivantes : 3 mois, 3 pour cent; 6 mois 3½ pour cent; 12 mois, 3½ pour cent.

MANGE SOUPE AU CHIEN si tu veux, donne-moi Sardines Club de Golf.

Dr Léon Archambault
DENTISTE
Rues St-Denis et Rachel
Téléphone Est 3868

GARCON DEMANDE

On demande un garçon pour se rendre utile dans un bureau. S'adresser, 77 St-Jacques.
189-jno

AUTOMOBILE A QUATRE CYLINDRES, A VOTRE PRIX—A cause d'un changement d'occupation, vendra à sacrifice : la meilleure marque américaine — 35 — 40 chevaux-vapeur, absolument neuves. A parcouru moins que 250 milles. Faites une offre au comptant. Ecrire à Westherly, LA PATRIE, Montréal. 190-1