Jacques Duval
(collaboration spéciale)

RÉMINISCENCES D'UN SIÈCLE MOTORISÉ

L'homme et l'automobile: une histoire d'amour qui dure!

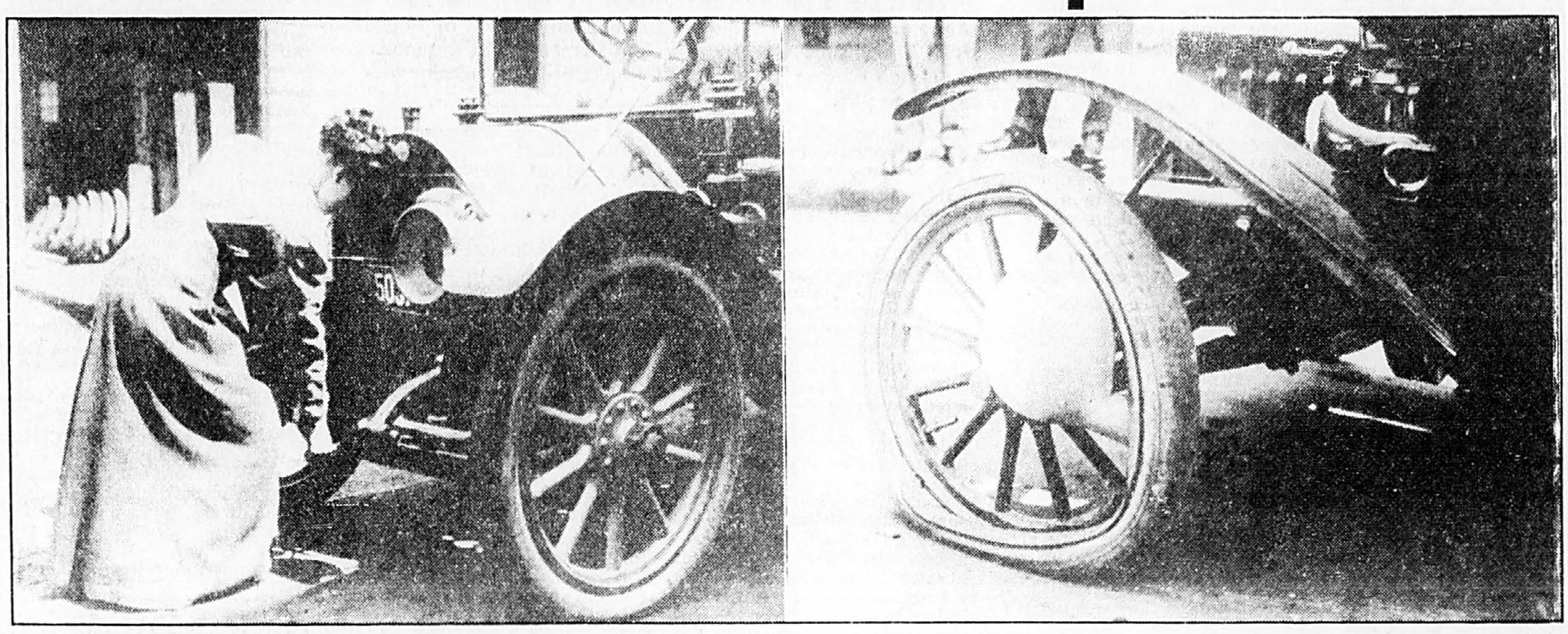

Les belles d'autrefois étaient exigeantes et devaient être traitées aux petits soins. Les systèmes d'allumage moderne n'étaient qu'un lointain rêve auquel il fallait pallier à l'aide d'une manivelle capricieuse. Quant aux pneus, dont le caoutchouc n'était pas encore renforcé de fibres synthétiques et d'acier comme aujourd'hui, ils étaient un problème constant...

photothèque LA PRESSE

Depuis sa naissance il y a de cela déjà cent ans ou presque (la France célèbre cette année 100 ans d'automobile alors que l'Allemagne attendra en 1986 pour fêter le centenaire de l'invention du moteur par Gottlieb Daimler), l'automobile a inspiré les plus folles passions. Hélas, comme celà est généralement les cas, les plus grandes histoires d'amour ne sont pas à l'abri de nuages... la plupart du temps heureusement dissipés.

De nos jours, le conducteur exige énormément du véhicule qu'il possède et n'est habituellement pas déçu. Les voitures modernes sont bien construites, elles sont aussi robustes et sûres. De plus, les ateliers de réparations se comptent par milliers ce qui facilite l'entretien et l'acquisition des pièces.

Il n'en était pas ainsi «dans le bon vieux temps» et il fallait que la passion soit intense pour endurer tant de déceptions. Les belles d'autrefois étaient exigeantes et devaient être traitées aux petits soins. Un livre fort populaire à l'époque et ayant pour titre «Diseases of the Gasolene Automobile and how to cure them» (Les maladies de l'automobile à gasoline et comment les soigner) exhortait sévèrement les futurs propriétaires de carrosses à moteur à ne pas prendre l'entretien de leur automobile à la légère.

«Lorsque vous faites l'achat d'une automobile, il se forme une entente tacite entre l'acheteur et la machine» pouvait-on y lire. «Vous en attendez certains avantages. Rappelez-vous alors qu'elle vous pénalisera proportionnellement aux exigences que vous lui ferez».

Vidange aux 15 milles et 2 pneus de rechange

Ces conseils, destinés à ramener l'amoureux sur terre, s'inspiraient de la triste réalité. Les premiers «tacots», avouons-le, exigeaient autant, sinon plus de soins qu'un nouveau-né et ne rendaient généralement pas l'affection qu'on leur portait.

Les voitures modernes sont dotées de l'équipement le plus sophistiqué... que l'automobiliste prend pour acquis. Le chauffage, l'air conditionné, des lecteurs de cassette, le capitonnage des sièges orthopédiques et la moquette ne sont que quelques-unes des caractéristiques dont sont dotés nos automobiles. Sous le capot, des circuits électroniques d'avant-garde contrôlent et ajustent les fonctions du moteur.

En 1983, un véhicule moyen nécessitait un changement d'huile à tous les 7500 milles (environ 12,000 km). Saviez-vous qu'en 1905, la Pierce Motorette exigeait un vidange d'huile aux quinze milles? M. James W. Wren, bibliothécaire de la Motor Vehicle Manufacturers Association note, par surcroît, que tout automobiliste «sérieux n'aurait jamais dépassé les 200 milles (325 km) sans effectuer un changement d'huile.

Les pneus dont sont chaussées les nouvelles voitures sont conçus pour durer et n'exigent qu'un entretien minime alors que ceux qui équipaient les toutes premières automobiles pouvaient éclater à la moindre provocation. D'ailleurs, aucun conducteur averti n'aurait osé prendre la route sans au moins deux pneus de rechange ainsi qu'un nécessaire pour la réparation de pneus abîmés. Le conducteur négligeant, quant à lui, se voyait dans l'obligation d'utiliser de vieux chiffons de façon à boucher (temporairement) les perforations.

Et la manivelle?

Quant aux stations-service, n'en parlons pas puisqu'elles n'existaient pas à la belle époque. Les «autoistes» comme on les surnommait dans le temps, devaient se procurer de l'essence en barils dans les magasins de détail. Le remplissage n'était pas une sinécure puisque l'essence devait d'abord être passée au chamois pour filtrer toutes les saletés. Plusieurs manufacturiers recommandaient le drainage du réservoir et le refiltrage de l'essence avant d'entreprendre un long trajet.

Les systèmes d'allumage modernes permettent, au simple contact d'une clé, des démarrages instantanés. Il y a cent ans, il était tout à fait naturel de «lancer» le moteur à la manivelle. Instrument tête et sans merci, la manivelle n'obéissait pas toujours selon le désir de l'utilisateur, occasionnant lors de ses coups de contre-allumages, de graves blessures aux usagers maladroits.

La voiture d'aujourd'hui, avec ses caractéristiques de série, peut être littéralement transformée en modèle unique grâce à la longue liste d'équipement offert en option. L'acheteur qui désire garnir son automobile n'a qu'à en faire la demande à son concessionnaire (le plus près de chez lui bien sûr...), payer la note et on se fera un grand plaisir de lui livrer le produit commandé. Au début du siècle, il n'était possible de trouver des concessionnaires que dans les grandes villes. L'acheteur ayant le malheur d'habiter loin des grands centres devait, après avoir commandé son véhicule, attendre patiemment que ce dernier lui soit livré par train, dans une caisse. Après avoir «déshabillé» la caisse sans l'aide de quiconque, il devait faire le plein d'essence pour enfin prendre vraiment possession de sa nouvelle acquisition.

Toujours à la même époque, l'un des plus grands plaisirs de l'automobiliste était une randonnée à la campagne. Trop souvent hélas, ces joyeuses sorties se transformaient en cauchemar. Les voitures de l'époque n'ayant ni toit, ni pare-brise, on peut facilement imaginer ce qu'un orage soudain pouvait occasionner en dégâts autant chez les passagers que sur les routes de terre. Même par beau temps, une balade en automobile n'était jamais sans causer quelques désagréables surprises. Il aurait été impensable de s'aventurer sur la route sans pneus de secours ou trousse d'outils. Le manuel du propriétaire de la Chadwick 1904 recommande pas moins de 58 outils et pièces de rechange à conserver dans le coffre EN TOUT TEMPS. Très rassurant...!

Les pannes

Un grand nombre de relations amoureuses devaient se terminer sur une note plutôt amère à cause de problèmes insolubles. Une ancienne publicité parue dans The Horseless Age, revue très populaire à l'époque, montre une jolie jeune fille faisant la moue près d'une automobile en panne due à une crevaison. «Je ne monterai pas avec toi tant que tu n'auras pas le bon sens d'utiliser les pneus Swinehart Clencher». Un peu plus bas dans la publicité, la réponse de l'amoureux déçu: «Je te promets d'expédier mes roues chez leur plus proche détaillant dès demain». Fin de l'annonce, retour des amours?

Les automobilistes d'antan étaient également victimes des foudres de fermiers enragés, convaincus que cette invasion de machines vrombrissantes n'avait d'autre raison d'être que d'apeurer leurs chevaux et leur bétail et ainsi perturber leur petite existence heureuse et tranquille.

Certains fermiers malhonnêtes étaient prêts à tout pour quelques dollars et se faisaient un plaisir de noyer les routes intentionnellement sachant que tout automobiliste osant s'y aventurer s'enliserait. Leur souhait sitôt réalisé, ces mêmes fermiers s'amenaient, l'air innocent, et offraient moyennant une somme «ridicule» de les dépanner.

Les véritables amoureux de l'automobile savent à quel point ils bénéficient aujourd'hui de la patience et des souffrances de ces pionniers. Leur passion leur a parfois coûté cher mais ils ont conservé la flamme. Cette histoire d'amour dure encore.

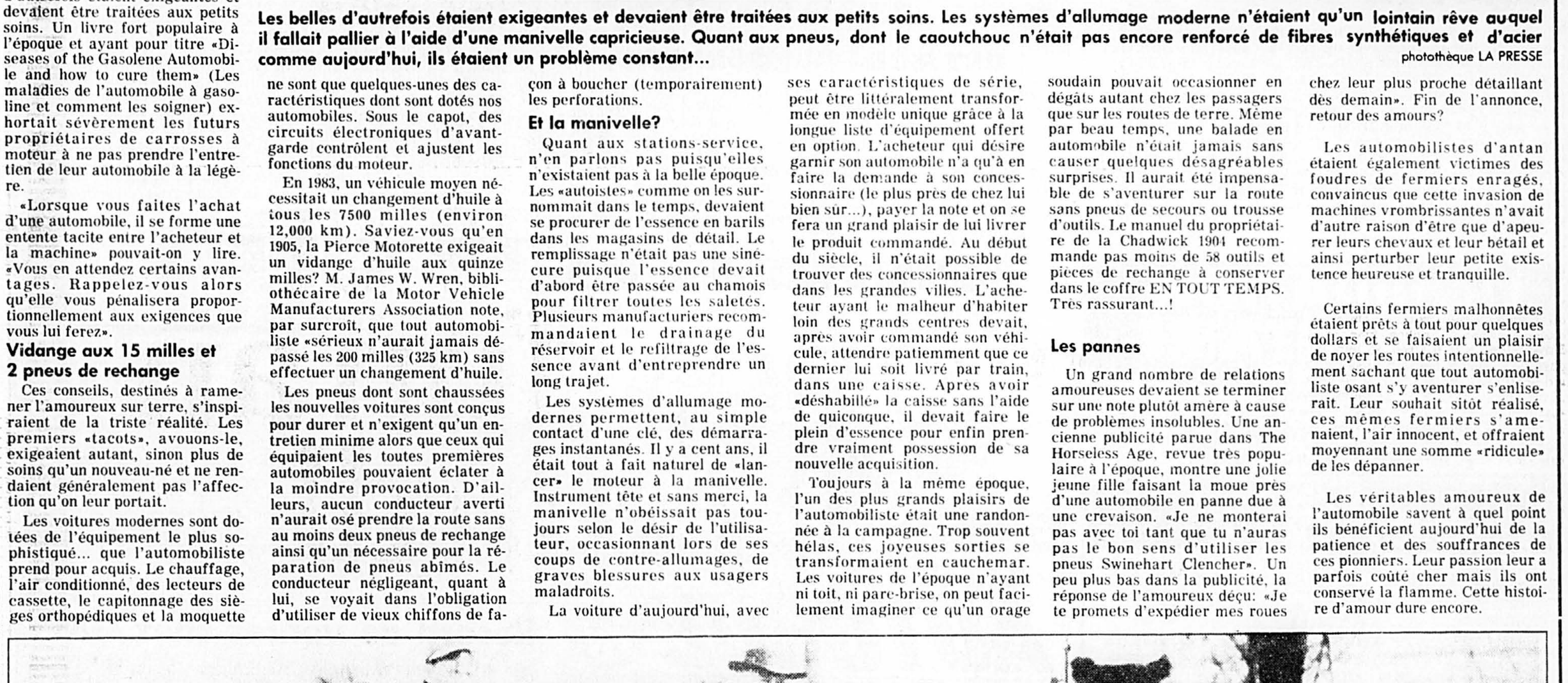

L'automobile était le moyen tout trouvé d'arrondir le budget de fermiers astucieux. Ils inondaient les routes avant de se porter au secours de leurs proies enlisées, l'air innocent, moyennant une petite récompense...

photothèque LA PRESSE

LIVRAISON RAPIDE
À PRIX SURPRISE
QUI DIT RENAULT, PENSE LAREAU

AMC Jeep. RENAULT
LAREAU
CENTRE-VILLE MONTRÉAL
1824 ouest, Ste-Catherine 937-7785.
2085 ouest, Ste-Catherine 937-9551

Encore 84 et Alliance 84 à partir de $6,845

R-5 TL 84 à partir de $5,945

ÉCHANGE ACCEPTÉ

DUVAL DÉPANNAGE

Des réponses à vos questions. Tous les lundis, Jacques Duval répondra à vos questions concernant l'automobile.

Adressez vos lettres à: Dépannage Jacques Duval, LA PRESSE, 7, rue Saint-Jacques, Montréal H2Y 1K9

UNE TOYOTA GAUCHISTE

QUESTION: Je suis propriétaire d'une Toyota Corolla 1984 depuis le mois de février dernier. J'ai rapidement constaté que cette auto manquait de stabilité sur la route; le volant vibrait de manière notable à partir de 90 km/h et l'auto avait une tendance marquée à tirer sur la gauche. Je me suis donc rendu chez mon concessionnaire, Houle Toyota, où, après trois interventions, rien n'a pu être fait pour remédier au problème. La vibration du volant a été partiellement éliminée par un équilibrage des roues mais l'auto tire toujours sensiblement vers la gauche. Suite à ces démarches infructueuses, j'ai changé de garage et, le 17 avril dernier, Alix Toyota a changé les deux pneus avant. Après essais, j'ai constaté que le problème des vibrations avait complètement disparu mais que celui du tirage à gauche demeure inchangé. Ce comportement anormal rend l'auto fatiguante et dangereuse à conduire dans la mesure où il faut sans cesse effecteur des corrections de trajectoire. La Toyota Corolla 1984 a déjà, au départ, un défaut de conception dans la mesure où ce véhicule a fort peu de capacité de retrouver spontanément et rapidement la ligne droite si l'on lâche le volant. Bien sûr, l'auto est une traction avant mais jamais durant les six années où j'ai eu des Honda je n'ai eu de tels problèmes. J'ignore si vous êtes en mesure de régler la situation mais je tiens à vous faire part que je suis très peu satisfait de mon achat et que le produit, comme le service, est bien en deçà de la publicité faite par Toyota.

M. Christian Gaven, 245 rue Gauvin, Repentigny, J6A 5W6, P.Q.

RÉPONSE: La compagnie Toyota, à laquelle vous avez également fait parvenir cette lettre, m'informe que l'on s'est déjà penché sur le problème. L'alignement du train avant a été vérifié et il semble conforme aux réglages prévus pour la Corolla 1984 à traction avant. Toyota me prie de vous faire savoir qu'on ne s'arrêtera pas là cependant et que la voiture sera réparée à votre pleine et entière satisfaction. Il semblerait qu'il s'agit d'un cas unique et je n'ai aucune difficulté à le croire puisque je viens tout juste de terminer l'essai d'une Corolla 84 à traction avant et que je n'ai noté aucun effet de couple marqué dans la direction. On sait que plusieurs voitures de ce type ont effectivement une tendance à se déporter à gauche ou à droite au moment des accélérations mais la Corolla fait partie des rares modèles à traction avant dont l'effort des roues motrices est à peu près imperceptible.

UNE 5 AU SOLEIL

QUESTION: Tout en vous remerciant des nombreux conseils que vous donnez à travers votre rubrique de dépannage, j'aimerais solliciter votre conseil sur la chose suivante. Je possède une Renault 5 GTL 2 portes 1984 avec laquelle je compte faire un voyage Montréal-Miami l'été prochain. On m'a dit que c'est de la folie pure parce que je vais abîmer ma voiture au cours d'un tel voyage. Est-ce vrai et pourquoi? Personnnellement, je pense que rouler sur une autoroute à 100 km/h pendant deux ou trois jours représente le même travail pour une voiture que si elle doit rouler un peu moins en ville pendant une semaine. Est-ce un bon raisonnement? Je compte rouler continuellement, 10 heures sans arrêt, le jour et laisser la voiture reposer le soir. Est-ce meilleur ou devrais-je rouler la nuit et laisser le moteur se reposer le jour? Finalement, en cas de pépin, est-ce que les services du CAA (Québec) sont applicables aux États-Unis?

M. Charles Dong, 165 est, Sherbrooke, Montréal, H2X 1C7.

RÉPONSE: J'ignore qui vous a raconté de telles sornettes mais il est certain que ses connaissances en automobile remontent à l'âge de pierre et qu'elles sont très limitées. Nous avons depuis longtemps passé l'époque où un long voyage en auto prenait l'allure d'une périlleuse expédition. Comme toutes les voitures modernes, la Renault 5 peut rouler jour et nuit par n'importe quelle température jusqu'à l'épuisement de son... conducteur. Si vous devez vous soucier d'une chose, ce n'est donc pas de l'endurance de la mécanique mais de la vôtre puisqu'il peut être très accablant de rouler sous un soleil de plomb dans une voiture non équipée d'un climatiseur. Pour cette raison et cette raison seulement, vous auriez probablement intérêt à rouler tôt le matin et jusqu'à l'heure du lunch et à vous reposer l'après-midi et une partie de la nuit. Et contrairement à ce que l'on vous a dit, le moteur d'une voiture, que ce soit un 4 cyl. de faible cylindrée ou un gros V8, s'use beaucoup moins sur de longs trajets que lors de courts déplacements à la ville puisqu'il conserve continuellement la même température de fonctionnement. La seule précaution à prendre avant le départ est de vous assurer que le système de refroidissement est en parfait état et que l'huile du moteur a le bon indice de viscosité. Une huile 20W40 serait probablement indiquée. Finalement, les services du CAA sont à votre disposition aussi bien aux États-Unis qu'au Canada. Bon voyage...

Toyota a été le premier manufacturier à lancer une mini-fourgonnette sur le marché nord-américain à la fin de l'été 1983. Il a ensuite été suivi par Chrysler en début d'année tandis que Ford et General Motors s'apprête à envahir ce marché en 1985.

UNE MINI-FOURGONNETTE

QUESTION: J'envisage l'achat d'un véhicule utilitaire économique dans le genre mini-bus afin de l'utiliser pour me rendre à mon travail la semaine et transporter confortablement six personnes, un peu de bagage et, à l'occasion, une petite remorque à vélos au cours des fins de semaine. Je fais environ 25,000 km par année et j'aimerais conserver ce véhicule au moins cinq ans. Je m'intéresse particulièrement à la fourgonnette Volkswagen Vanagon, la Dodge Caravan et la Van LE de Toyota. Quel véhicule aurait la plus faible dépréciation, serait le plus agréable à conduire, le plus économique à l'usage, bref quel véhicule me conseillez-vous? Félicitations pour votre excellente rubrique et merci de vos conseils.

M. Marc LeCavalier, 306 boul. Cartier, Ville de Laval.

RÉPONSE: Voilà trois véhicules fort intéressants à comparer... et aussi difficiles à départager. La Vanagon de VW est de loin la plus spacieuse avec un compartiment à bagages dont le volume atteint 201 pi³ comparativement à 125 pour la Caravan et 149 pour la Toyota. C'est probablement celle qui conservera aussi la meilleure valeur de revente, compte tenu de sa bonne réputation au point de vue fiabilité. La Toyota et la Dodge Caravan étant nouvelles de cette année, il est plus difficile de prévoir leur future cote sur le marché du véhicule d'occasion. Malgré les avantages précités de la Vanagon et les coordonnées très attrayantes de la mini-fourgonnette de Toyota, mon choix dans cette catégorie irait vers la Dodge Caravan de Chrysler. Elle est de loin la plus facile et la plus agréable à conduire avec un comportement routier qui se rapproche énormément de celui d'une voiture conventionnelle. Si vous optez pour ce modèle, je vous suggère de commander le moteur optionnel de 2,6 litres avec la transmission automatique, ce qui facilitera la tâche pour tirer une petite remorque. Le moteur standard de 2,2 litres est vite à bout de souffle avec une pleine charge. Je vous signale également que nous sommes à réaliser un essai à long terme d'une Dodge Caravan LE et après plus de 12,000 km, les résultats sont très satisfaisants. Tous ceux qui ont eu l'occasion de la conduire ont été ravis de son rendement, à l'exception du manque de puissance du moteur de 2,2 litres, particulièrement sur des routes montagneuses ou avec un fort vent de front. Quant à la consommation d'essence, ces trois mini-fourgonnettes arrivent à des chiffres très près les uns des autres, soit environ 12 litres aux 100 km.

CELEBRITY ET F 1

QUESTION: J'aimerais savoir ce que vous pensez du moteur à injection de 2,5 litres de la Chevrolet Celebrity 1984. Est-il fiable et les coûts de réparations sont-ils dispendieux? Est-il rentable de prendre la prolongation de garantie GM pour un individu qui parcourt 12,000 milles par année? Dans un autre ordre d'idée, j'aimerais connaître le temps d'accélération de 0 à 100 m/h d'une formule 1 et savoir si le «mulet» est aussi puissant côté moteur qu'une formule 1 conventionnelle?

M. Stéphane Palaisy, 4045, 9e Rue, Chomedey, Laval.

RÉPONSE: Le moteur 4 cyl. de 2,5 litres que l'on retrouve dans la Chevrolet Celebrity peut être considéré comme au point puisqu'il s'agit d'une version légèrement remaniée d'un moteur très ancien que General Motors utilise depuis de nombreuses années. Sa fiabilité est moyenne tout comme son coût d'entretien. Par ailleurs, ce moteur, très satisfaisant dans les modèles X, manque un peu de puissance lorsqu'il se retrouve sous le capot des voitures A comme la Celebrity en raison de leur poids plus élevé. Pour ce qui est du temps d'accélération moyen d'une formule 1 (certaines sont plus puissantes que d'autres) entre 0 et 100 m/h (160 km/h), il se situe approximativement à 5 secondes. Quant au «mulet», il s'agit essentiellement d'une voiture de réserve tout à fait identique au modèle original. Le moteur a la même puissance et la seule différence se trouve la plupart du temps dans les réglages de suspension ou de châssis.

Le conseil de la semaine

PANNE DE FREIN

Si les freins de votre voiture sont défectueux, un témoin lumineux s'allumera au tableau de bord lorsque vous appuierez sur la pédale. Vous savez immédiatement qu'un des deux circuit fait défaut. Rangez-vous tout de suite à droite de la route pour vous assurer qu'au moins un circuit de freins fonctionne. S'il n'y a plus aucune action de freinage, utilisez alors le frein à main pour arrêter la voiture.

Si vous devez continuer votre route, rappelez-vous que le frein d'urgence ne donne pas la puissance que les deux freins ordinaires procurent. Servez-vous des multiclignotants d'urgence. Essayez le frein d'urgence plusieurs fois pour en connaître les réactions car si la pression est trop forte il peut se produire un blocage des roues arrières et possiblement un dérapage.

Record de ventes chez GM

Le vice-président et directeur général des ventes de General Motors du Canada Limitée, M. Richard M. Colcomb, vient d'annoncer qu'au cours du mois de juin, les concessionnaires GM ont livré 53,005 voitures de tourisme et camions, soit presque 6,000 véhicules de plus que l'an dernier.

«L'accueil enthousiaste réservé aux produits de 1984 s'est traduit par les excellents résultats enregistrés au cours des neuf premiers mois de l'année des modèles 1984. Pendant cette période, les ventes de GM sont passées de 68,533 unités à 294,849 unités, soit une hausse de 30.3 pour cent par rapport au niveau atteint lors de l'époque correspondante du dernier exercice», a dit M. Colcomb.

En juin, les ventes de voitures de tourisme GM ont été de 40,925 unités, soit une hausse de 3,019 unités par rapport à l'an dernier, ce qui constitue le plus haut volume de ventes atteint depuis le record obtenu en 1979. Plusieurs lignes de voitures ont enregistré des bénéfices remarquables sur la base de cumul annuel: les ventes des modèles Chevrolet Celebrity et Citation ont augmenté de 93.0 pour cent et de 88.9 pour cent respectivement et celles de l'Oldsmobile Firenza, de 67.0 pour cent. Quant aux livraisons de la Buick Skyhawk, elles se sont accrues de 87.3 pour cent par rapport au mois de juin 1983.

À la fin juin, les ventes de camions se chiffraient à 12,080 unités, ce qui représente une hausse de 31.8 pour cent par rapport au chiffre atteint pour l'exercice précédent. Les ventes de camionnettes GM à caisse, modèles S/10 et S/15, ont enregistré une hausse de 33.5 pour cent par rapport à l'exercice précédent.

LIQUIDATION D'INVENTAIRE TOTALE
À PRIX DE RABAIS POUR LAISSER PLACE AUX 85
FAITES L'ESSAI D'UNE FORD ET OBTENEZ 2 BILLETS gratuits pour (FESTI-VOILIERS) AU VIEUX PORT DE MONTRÉAL
PLUS DE 600 VOITURES ET CAMIONS (NEUFS) EN INVENTAIRE OU EN COMMANDE
AIR CLIMATISÉ GRATUIT SUR CERTAINS MODÈLES
PLUS DE 50 VOITURES USAGÉES
ESCORT L «FS» 2 PORTES À PARTIR DE $6499 LOCATION 48 MOIS $149 PAR MOIS
RANGER «S» 4 X 2 PICK-UP À PARTIR DE $6999 LOCATION 48 MOIS $179 PAR MOIS
TEMPO L 4 PORTES À PARTIR DE $7499 LOCATION 48 MOIS $179 PAR MOIS
MUSTANG 2 PORTES À PARTIR DE $7999 LOCATION 48 MOIS $189 PAR MOIS
LTD 4 PORTES À PARTIR DE $9199 LOCATION 48 MOIS $239 PAR MOIS
T-BIRD À PARTIR DE $10,499 LOCATION 48 MOIS $269 PAR MOIS
LTD CROWN VICTORIA 4 PORTES À PARTIR DE $11,699 LOCATION 48 MOIS $299 PAR MOIS
BRONCO II 4 X 4 À PARTIR DE $11,299 LOCATION 48 MOIS $329 PAR MOIS
NOUS LOUONS LA PLUPART DES MARQUES D'AUTOS OU CAMIONS
Les options que vous choisissez, taxes, licence, assurance et transport en sus.
action FORD C'est Ford c'est fort! Essayez donc une Ford pour voir! CAA
4901 JEAN-TALON OUEST 731-8271

Votre concessionnaire pony
Votre Pony s'en vient au galop, réservez-la au plus tôt.
Tous les modèles en montre
Livraison 15 jours
Prix à partir de 5995$* *transport et préparation en sus
3839, boul. Taschereau St-Hubert 678-1220
C.W. pony AUTOSUD

AVO VOLVO
Le seul concessionnaire VOLVO au centre-ville
Tous les modèles disponibles «AVO
L'expertise Volvo à votre service»
AUTO AVO VOLVO
2077 Ste-Catherine ouest
Tél.: 931-8244

Pour prêter ou emprunter, profitez des ANNONCES CLASSÉES de la presse 100 ans
285-7111

DES PIÈCES DE QUALITÉ VOLVO POUR FAIRE PLAISIR À VOTRE VOLVO
Plaquettes de frein $25.53 la paire
Amortisseurs $34.78 chaque
Faites appel aux pièces d'origine Volvo pour assurer le rendement exceptionnel de votre Volvo. Volvo les assure par une garantie limitée de 12 mois sur les pièces de rechange. Consultez-nous dès maintenant pour assurer à votre Volvo ce qu'il a de mieux.
Silencieux $44.08 (garantie à vie)
Filtre à huile $3.85
Prix sujets à changements sans préavis.
up-town automobiles ltée
400, boul. Décarie, St-Laurent
MÉTRO DU COLLÈGE 748-8807

PUBLICITÉ

AUTO EXPRESS

Lyne Tardif, l'adjointe administrative de la Corporation des concessionnaires d'automobiles de Montréal, complète ses vacances cette semaine. Nous lui souhaitons de la belle température et beaucoup de repos. La rentrée s'annonce mouvementée comme d'habitude et elle aura encore beaucoup de boulot à abattre.

* * *

Yves Ladouceur de Toyota Canada s'est montré bon prince la semaine dernière alors que sa voiture a été transformée en voiture de presse. Et tandis que ces messieurs de la presse roulaient carrosse, Yves se déplaçait dans un camion qui avait connu une carrière assez mouvementée aux mains des ingénieurs de la compagnie. Inutile de dire qu'il a poussé un soupir de soulagement lorsqu'on lui a rendu son véhicule intact.

* * *

Peter Charlebois de Auto propre-à-neuf ne se préoccupa pas uniquement de faire briller les voitures. Il est aussi gourmet à ses heures. C'est pourquoi il est un habitué de la rue Crescent. En bon amateur de voiture cependant, il fréquente un restaurant dont le nom est le même que celui d'une prestigieuse marque anglaise. Auto, quand tu nous tiens!

* * *

Jean-Paul Labelle de Labelle Pontiac Buick célèbre son anniversaire de naissance cette semaine. C'est pourquoi on prévoit de la belle température et une affluence anormale dans son établissement. Cet achalandage sera probablement causé par des clients désireux de lui souhaiter bonne fête ou pour acheter une voiture.

* * *

Gérard Demers de Laval Auto effectue présentement un voyage dans le temps. Non, il n'est pas astronaute. Il participe tout simplement à la vente Renault qui permet d'offrir des Alliances 84 au prix des modèles 83. Voilà une proposition qui a plu à de nombreux clients. Ce retour en arrière fait des merveilles pour le portefeuille de la clientèle.

* * *

Claude Desmeules de Desmeules Dodge Chrysler a toujours été un homme très pratique. Et comme la location d'une voiture présente de nombreux aspects pratiques pour plusieurs clients, il leur permet de louer sur place et à des conditions intéressantes. Comme il sait que son offre est très alléchante, il ne craint pas de la publiciser.

André Arbour de Arbour Automobiles a été impressionné par le programme de «l'Expérience Audi» qui s'est déroulé au centre d'essai de Blainville au cours des dernières semaines. Ce programme avait pour but de démontrer aux concessionnaires et à leurs employés les capacités routières des Audi par rapport à la compétition. Même s'ils étaient convaincus davance les participants sont tous revenus impressionnés.

* * *

Louis Dandurand de Champlain Dodge Chrysler n'a pas craint de prêter une Dodge Laser à un groupe d'experts effectuant un essai comparatif de plusieurs modèles de la même catégorie. Ce faisant, Louis suit les conseils de son grand patron, Lee Iacoca, qui ne craint pas de se mesurer à la compétition. Les résultats du test ne sont pas encore connus mais la voiture est intacte.

* * *

Si Nissan célèbre son 50e anniversaire cette année, **Réal Dumoulin** est en mesure pour sa part de souligner un double anniversaire. Comme tous les autres concessionnaires Nissan, il fête les noces d'or de la compagnie. En plus, il y a maintenant 15 années qu'il est associé avec Nissan. Réal fait partie de ceux qui ont eu la clairvoyance de reconnaître la valeur du produit presque à son lancement au Canada.

* * *

Paul Pytel de Pointe-Claire Plymouth Chrysler est un autre concessionnaire qui n'a pas eu peur d'affronter les caméras de télévision pour vanter ses produits et son commerce. Il l'a fait avec beaucoup de naturel et surtout avec beaucoup de conviction. En outre, il ne semble pas intimidé du tout.

* * *

André Vinet de Ami Auto a une confiance presque illimitée dans les produits qu'il vend. À preuve, il offre sans frais une garantie de 3 ans ou 80000 kilomètres couvrant pièce et main d'oeuvre sur tout pick-up Mazda. Il ne s'agit pas d'audace de sa part cependant. C'est tout simplement que ces camions ne brisent pratiquement jamais. On l'espère pour lui.

* * *

Les ventes des voitures General Motors ont encore augmenté par rapport aux ventes de la même période l'an dernier. **François Verdy** du Relais Chevrolet Oldsmobile est fier d'avoir contribué à cette réussite. Son travail et son respect des clients lui ont permis d'accomplir d'excellents résultats.

SUPER VENTE DE CAMIONS

GRATUIT
PROGRAMME DE PROTECTION MAZDA

Offert en exclusivité et sans supplément à l'achat de tout pick-up Mazda. Ce programme vous protège contre les coûts possibles de réparations mécaniques pendant 3 ans ou 80,000 km, garantie du fabricant comprise. Pièces et main-d'oeuvre sans aucun déductible.

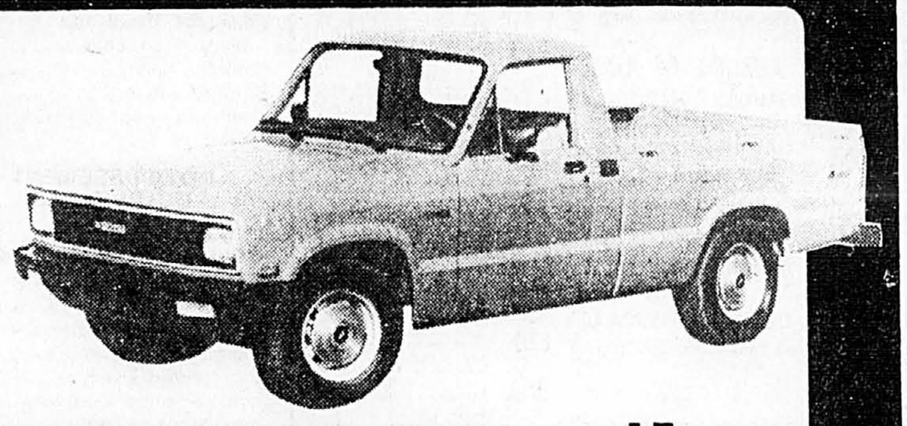

B-2000 MAZDA 1984 NEUF

Pick-up ¾ de tonne garantie 3 ans/80,000 km (Pièces et main-d'oeuvre sans aucun déductible même pour usage commercial)	valeur de	$7,325
	valeur de	$495
Transmission 5 vitesses	valeur de	$200
Radio AM/FM	valeur de	$150
Pneus radiaux	valeur de	$100
Vitres teintées	valeur de	$50
Essuie-glaces intermittents	valeur de	$50
	VALEUR TOTALE	$8,370

Valeur escomptée de $1475

Vous payez seulement $6895

Transport et préparation en sus.

LE **PICK-UP MAZDA** À ESSENCE **35 MPG** EN VILLE **42 MPG** grande route selon Transport Canada.

mazda

PLUS D'ÉQUIPEMENT. MOINS D'ARGENT

CRÉDIT OFFERT

AMI AUTO

36, boul. d'Anjou, Châteauguay 692-9600

RENAULT 84 NEUVES

NOUVEAUX PRIX

ALLIANCE 84
2 portes. Modèle de base neuf. Choix de couleurs, 4 vitesses. $6845

ALLIANCE 84 Limitée Stock 2135.
Modèle de luxe, 4 portes, 5 vitesses, climatisé, gris métallique. PRIX HORS COMPÉTITION

ENCORE 84
2 portes. Modèle de base neuf, choix de couleurs, 4 vitesses. $6845

* Transport et préparation en sus.

LE NO 1 RENAULT - 300 VOITURES DISPONIBLES

AUTOMOBILES **RENAULT VILLE MARIE** INC.

À Montréal/2995 rue Hochelaga
Tél.: 527-8525
Comme des milliers d'acheteurs avisés optez pour le no 1

CONCESSIONNAIRES D'AUTOMOBILES

AUDI

Arbour Automobiles Ltée
700, boul. des Laurentides, Laval
382-2731

Automobiles Autohaus Ltée
1855, av. Dollard, Ville LaSalle
364-2753

Auto Hanmer (1979) Ltée
5905, route Transcanadienne, St-Laurent
748-6961

Auto Mizzi Ltée
2134, rue Ste-Catherine ouest
937-5701

Les Automobiles Popular Inc.
5441, rue Saint-Hubert
274-5471

Nordest Volkswagen Ltée
10395, boul. Pie-IX
325-3422

Vialle Automobiles Inc.
400, boul. Roland-Therrier, Longueuil
679-0890

BMW-SUBARU

Boulevard St-Martin Auto Inc.
1430, boul. St-Martin ouest, Chomedey
667-4960

Canbec Automobiles Inc.
6055, rue Paré
731-7871

CHEVROLET-OLDSMOBILE

Barnabe Chevrolet Oldsmobile Inc.
975, boul. Laurentien
744-6401

Clermont Chevrolet Oldsmobile Inc.
5363, rue Saint-Denis
279-6301

Cummings Harold Chevrolet Oldsmobile
5255, rue Jean-Talon ouest
739-1911

Duval Chevrolet Inc.
1450, Marie-Victorin est Longueuil
670-9300

Gravel Chevrolet Oldsmobile Inc.
680, rue Victoria, St-Laurent
671-5501

Park Avenue Chevrolet Oldsmobile Cadillac Inc.
5000, rue Jean-Talon
725-9811

Le Relais Chevrolet Ltée
9411, rue Papineau
384-6380

Plaza Chevrolet Oldsmobile Cadillac Ltée
10480, Henri-Bourassa ouest
332-1673

Salois Chevrolet Oldsmobile Inc.
610, Curé-Labelle, Chomedey
688-3892

DE TOMASO INNOCENTI

AUTOS NOTRE-DAME
350, rue Notre-Dame, Repentigny
585-9870

DODGE-CHRYSLER

Automobiles Forgues Inc.
15949, rue Sherbrooke est
642-7411

Babin Automobile Ltée
10660, rue Lajeunesse
389-8271

Boulevard Dodge Chrysler (1971) Ltée
330, boul. Crémazie ouest
389-7871

Champlain Dodge Chrysler Ltée
3350, rue Wellington
761-4801

Desmeules Dodge Chrysler Inc.
1400, boul. Labelle, Laval
682-1700

Jarry Automobiles Inc.
2090, St-Joseph, Lachine
637-2345

Longueuil Dodge Chrysler Inc.
770, boul. St-Charles ouest, Longueuil
674-1571

Landry Automobiles Ltée
103, boul. Labelle, Ste-Rose
625-0733

Rond-Point Dodge & Chrysler Ltée
5055, boul. Cousineau, St-Hubert
656-4110

FORD

Action Ford
4901, rue Jean-Talon ouest
731-8371

Avenue Ford Vente Ltée
4463, boul. des Sources, Roxboro
685-1330

Boisvert Auto
9, av. Marie-Vicorin, Boucherville
655-1301

Fortier Auto (Montréal) Ltée
7000, boul. Louis-H.-Lafontaine
353-9821

Mont-Royal Ford 1982 Inc.
2275, av. du Mont-Royal est
526-9111

Salon Ford (1982) Ltée
1150, boul. Laurentien
332-3850

Chomedey Ford Sales Ltée
2455, boul. Curé-Labelle, Chomedey
688-9200

Les Ventes Ford Rapides Ltée
3175, av. Victoria, Lachine
637-5811

HONDA

Autos Commoy Ltée
Voie de service 740, 130, rue Dubois, St-Eustache
491-0440

Automobiles Honda AKS Ltée
265, boul. Labelle, Ste-Rose
625-1953

Civic Motor Sales Ltd.
2355, boul. Hymus, Dorval
683-5533

Honda De Sigi Ltée
440, boul. Dorchester ouest
879-1550

Lallier Automobile (Montréal) Inc.
12435, boul. Laurentien
337-2330

L'Allier Automobile Inc.
110, rue Notre-Dame, Repentigny
Saint-Paul-l'Ermite
581-7571

Lombardi Autos Ltée
7200, boul. Langelier, St-Léonard
255-2222

Rallye Automobile Ltée
0101, Clément, LS1
364-1121

Verchères Auto Inc.
3551, ch. Chambly, Longueuil
679-4710

LADA

Auto Allard Inc.
2039, ch. Chambly, Longueuil
674-8734

Auto Grand Tourisme Inc.
1740, boul. Curé-Labelle Chomedey, Laval
331-6554

Desmeules Lada
1237, boul. des Laurentides
Laval: 688-6383,
Montréal: 382-8343

Robert Baroll Lada
11355, ch. Côte-de-Liesse, Dorval
631-4387

Le Méridien Automobile Inc.
9474, boul. St-Michel, Montréal
384-5032

Ninttth Avenue Motor Sales Ltd.
895, rue St-Louis, Lachine
637-5887

MAZDA

Albi Automobiles Ltée
3300, boul. Ste-Marie, Mascouche
474-2481-2

Ami Auto
36, boul. d'Anjou, Châteauguay
692-9600

Armand Querin Automobiles Ltée
3219, boul. Lévesque, Laval
688-4787

Ave Auto Inc.
3900, rue Jean-Talon ouest
342-3772

Blondin Automobiles Ltée
3722, boul. Gouin est
324-9100

Delisle Auto (1970) Ltée
2815, rue Sherbrooke est
523-1122

Fabreville Auto Inc.
4010, boul. Dagenais, Laval
622-3434

Garage Blanchette Inc.
900, rue St-Laurent, ouest, Longueuil
677-6347

Gareau Motor Sales Inc.
10175, rue Papineau
381-3987

Jacauto Ltée
3612, boul. St-Jean, Dollard-des-Ormeaux
626-8120

MERCEDES-BENZ

Greenfield Park
845, boul. Taschereau Greenfield Park, Québec
(514) 672-2710

Montréal
4615, rue Buchan, Montréal, Québec
(514) 735-3581

MERCURY

Automobile Pierre Brault Ltée
142, boul. Taschereau, Greenfield Park
671-6115

Cascade Mercury 81 Ltée
3897, rue Bannantyne
766-8521

Castel Mercury Ventes Ltée
12455, rue Sherbrooke est, P.-A.-T
645-7441

Château Automobiles Inc.
11885, rue Lachapelle
331-4020

Circuit Lincoln-Mercury (Le)
6300, boul. Henri-Bourassa est
325-4700

Cousineau Gaboury Ltée
10200, boul. Saint-Laurent
384-4000

Cumming Perrault Ltée (1978)
6435, Saint-Jacques
489-3831

Deslauriers Automobiles Ltée
1201, boul. des Laurentides, Vimont
667-7330

Fairview Mercury Sales Ltd.
575, boul. Saint-Jean, Pointe-Claire
697-2211

NISSAN/DATSUN

Auto Gouverneur Inc.
1501, boulevard des Laurentides Vimont, Laval, Québec H7M 2Y3
668-1650

Bellemare NisanN (1970) Ltée
10305, avenue Papineau Montréal, Québec H2B 2A3
382-2780

Cité Nissan
3500 ouest, rue Jean-Talon Montréal, Québec H3R 2E8
739-3175

Fairview Nissan Ltée
345, boulevard Brunswick Pointe-Claire, Québec H9R 4S1
697-9141

Garage Dumoulin Limitée
8115, boulevard Lévesque St-François, Laval, Québec H7A 1V1
665-7450

Garage Modelauto Inc.
12230 est, rue Sherbrooke Pointe-aux-Trembles, Québec H1B 1C7
645-4546

Manoir Nissan Inc.
225, boulevard Brien Repentigny, Québec J6A 6M4
585-5824

Robert Beaudin Automobiles Inc.
10511, avenue Bellevois Montréal-Nord, Québec H1H 3G6
321-860

St-Eustache Nissan Ltée
801, boulevard Sauvé St-Eustache, Québec J7R 4K3
472-8666

Snyder Nissnn Ltée
2125, rue Notre-Dame, Lachine Québec J8S 2G5
634-7211

PLYMOUTH-CHRYSLER

Automobiles Plymouth Chrysler Laurentien Ltée
2525, boul. Laurentien
335-0500

Automobiles Plymouth Chrysler de Pointe-Claire
355, boul. Brunswick, Pointe-Claire
694-8333

Automobiles Plymouth Chrysler Laval Ltée
1058, boul. des Laurentides, PTV
668-8080

Dollard-Newman Plymouth Chrysler Ltée
8550, boul. Newman, LaSalle
363-5000

Longue-Pointe Chrysler Plymouth (1960) Ltée
7150, boul. Langelier, Saint-Leonard
256-5092

Touchette Automobile Ltée
2175, rue Papineau
526-6691

PONTIAC-BUICK

Avenue Pontiac Buick Inc.
6100, boul. Décarie 731-3701

Ville-Marie Pontiac & Buick Ltee
4500, rue Hochelaga
253-1414

Boulevard Pontiac Buick (1973) Ltee
9050, de l'Acadie 382-4400

Bourassa Pontiac Buick Ltée
1601, boul. Saint-Martin est
Duvernay 382-2122

Carrefour Pontiac Buick GMC (1982) Inc.
200, boul. Labelle, Sainte-Rose
625-1991

Champlain Pontiac Buick Cadillac Inc.
1000, boul. Ile-des-Soeurs
769-5353

Gohier Pontiac Buick Inc.
3333, rue Jarry est 376-4220

Goyette Maurice Pontiac Buick Inc.
1691, Marie-Victorin Varennes
861-6031

Harland Pontiac Buick Inc.
955, Montréal-Toronto, Dorval
631-2051

Labelle Pontiac Buick Ltée
11251, rue Notre-Dame est
645-1651

Montreal West Automobiles Ltd.
11, Westminster S.
489-5391

Mille-Isles Auto Limitée
381, boul. Sauvé, Saint-Eustache
473-4624

Parkway Pontiac Buick Ltée
9595, route Transcanadienne
333-7070

PONY

Pony de Montréal
5180, avenue Papineau, Montréal
523-2171

Claude Desmeules Inc.
1237, boul. des Laurentides Ville de Laval
668-6393

Lemenn Automobile Ltée
3839, boul. Taschereau, St-Hubert
678-1220

PORSCHE

Auto Mizzi Ltée
2134, rue Ste-Catherine ouest
937-5701

Auto Hamer (1979) Ltee
5905, route Transcanadienne, St-Laurent
748-6961

RENAULT/AMC/JEEP

A Ma Baie Automobile Inc.
9790, boul. Gouin ouest, Pierrefonds 684-4400

Auto Gibraltar (1981) Inc.
2032, boul. Labelle, Chomedey, Laval 687-3123

Auto Montréal Sud Inc.
2066, chemin Chambly, Longueuil
670-8410

Auto Stop
276, boul. d'Anjou, Châteauguay
692-1242

Auto Voisin Inc.
1215, boul. des Laurentides, Laval
668-9222

Automobile Montréal Dauphine Ltée
12050, boul. Laurentien, Montréal
331-6130

Automobile de St-Lambert Inc.
860, boul. Taschereau, Greenfield Park 676-7901

Automobiles Newman Ltée
7200, boul. Newman, Ville LaSalle
363-7210

Automobiles Ville-Marie Inc.
2995, rue Hochelaga, Montréal
527-8525

Le Cartier AMC/Jeep Ltée
10300, boul. Pie-IX, Montréal
323-4330

Concordia Auto Ltée
8065, rue Lajeunesse, Montréal
273-2373

Garage Eddy Doyle Inc.
2280, boul. St-Joseph, Lachine
637-7511

Garage H. Fortin Ltée
148, boul. Labelle, Laval, Ste-Rose
625-2491

Garage Spécial Service Inc.
10, Auto Plaza, Pointe-Claire
694-4841

Lareau Automobiles Inc.
1824, rue Ste-Catherine ouest, Mtl
937-7785
2085, rue Ste-Catherine ouest, Mtl
937-9551

Laval Auto Inc.
1650, boul. Dagenais, Laval-Ouest
627-4731

Micor Auto Inc.
12305, rue Sherbrooke est Pointe-aux-Trembles
645-1611

Rendez-vous Auto Ltee
9000, boul. Taschereau, Brossard
659-7603

SAAB

Automobiles Elegante
4747, rue Jean-Talon est
374-6550

Les Moteurs Decarie Inc.
55, rue Gince, Ville St-Laurent
334-9910

Robert Barrell Automobiles
11355, Côte-de-Liesse, Dorval
631-4387

SUBARU

Boulevard St-Martin Auto Inc.
1430, boul. St-Martin ouest, Chomedey
667-4960

Corteux autos Ltee
5235, rue Papineau
526-3363

Lacordaire Auto Subaru (1978) Enr.
7630, LeMans, St-Léonard
254-3566

Subaru Auto Centre
4032 ouest, Ste-Catherine
937-4235

SUZUKI

Centre de l'auto 2020 Ltée
2020, boul. des Laurentides, Laval
668-2020

St-Hubert Automobiles Ltée
2755, Montée St-Hubert
676-0239

TOYOTA

Alix Toyota Inc.
6807, av. de Lormier
376-9191

Blainville Toyota
104 boul. Desjardins est Ste-Thérèse
435-3685

Chomedey Toyota (1978) Inc.
3665, boul. St-Martin ouest
687-2634

Fairview Toyota
12, Auto Plaza, Pointe-Claire
694-1510

Houle Automobile Ltée
9080, rue Hochelaga
351-5010

Spinelli Toyota
561, boul. Saint-Joseph, Lachine
634-7171

Chasse Toyota
819, rue Rachel est, Montréal
527-3411

St-Léonard Toyota Ltee
5600, boul. Metropolitain est
252-1373

St-Laurent Toyota (1977) Inc.
2955, chemin Côte-de-Liesse
747-9811

Woodland Verdun Ltee
1000, av. Woodland
761-3444

VOLKSWAGEN

Arbour Automobiles Ltée
700, boul. des Laurentides Laval
382-2731

Les Automobiles Autohaus Ltee
1855, av. Dollard, Ville LaSalle
364-2753

Automobiles Place de Bleury Inc.
2144, rue Bleury Montreal
845-8267

Les Automobiles Popular Inc.
5441, rue St-Hubert, Montréal
274-5471

Auto Hamer (1979) Ltee
5905, route Transcanadienne, St-Laurent
748-6961

Les Automobiles Rimar Inc.
7250, boul. Langelier, St-Léonard
253-4888

Campbell & Cameron Inc.
4050, av. Verdun, Verdun
767-9173

Nordest Volkswagen Ltee
10395, boul. Pie-IX, Montreal
325-3422

Reimers Automobiles Inc.
501, boul. Labelle, Chomedey
688-4321

Vialle Automobiles Inc.
400, boul. Roland-Therrien, Longueuil
679-0890

VOLVO

Ave Auto Inc.
2077 ouest, Ste-Catherine
931-8243

Boulevard St-Martin Auto Inc.
1430, boul. St-Martin ouest, Chomedey
667-4960

Jacauto Ltee
3612, boul. St-Jean
626-8120

Lemenn Automobile Ltée
3839, boul. Taschereau, St-Hubert
678-1220

Up-Town Auto Ltd.
400, boul. Décarie, St-Laurent
748-8807

ANNONCES CLASSÉES

À NOTRE CLIENTÈLE HORS-MONTRÉAL
Vous pouvez MAINTENANT placer votre annonce
SANS FRAIS D'INTERURBAIN
en composant le
1-800-361-5013

285-7111
INTERURBAIN SANS FRAIS **1-800-361-5013**
DU LUNDI AU VENDREDI ENTRE 8h ET 17h
ANNONCES ENCADRÉES 285-7000
DU LUNDI AU VENDREDI ENTRE 9h ET 17h
POUR CHANGER OU ANNULER VOTRE PETITE ANNONCE DU LUNDI AU VENDREDI ENTRE 9h ET 17h **285-7205**

IMMOBILIER RÉSIDENTIEL

(101) ÎLE DE MONTRÉAL — PROPRIÉTÉS À VENDRE

A AHUNTSIC: cottage semi détaché NEUF, 3 chambres, salon, salle à manger, cuisine, 1½ salles de bain. Subvention Municipale $2,000. Provincial $1,000. Hypothèque 9½% 3 ans. $79,500. Occupation août ou septembre. 388-4040.

A AHUNTSIC: triplex 2x4½ pièces, 1x3 pièces, 1x6½ + salle de jeu, garage double. Subvention Municipale $4,000 Provincial $4,000. Hypothèque 9½% 3 ans. Occupation août, septembre. $190,000. 388-4040.

ADAM 4314-16-18, 3 logements de 4½ pas chauffés, $55,000, comptant $8,000. 336-8410.

ADAM, 4308-10-12, 3 logements de 4½ pas chauffés, $55,000, comptant $8,000. 336-8410.

AHUNTSIC DUPLEX DETACHE, 2x5½, (COIN DE RUE), GARAGE, SUNDECK, $137,000. 384-4614

AHUNTSIC: 2x5½, semi-détaché, prix réduit, pas d'agent. 381-7788

ANJOU, duplex 1969, 1x6½, 1x5½, 1x3½, garage, air climatisé, chauffage électrique, planchers en chêne, $89 000. 355-2538.

BEAU 3-6 PIECES, libre. Bonnes conditions. 1614, Cartier, près metro. 259-2591.

BORDEAUX, copropriété bas duplex. 336-0923, 259-4853.

BUNGALOW neuf à vendre ou à louer, 3 chambres à coucher, 2 chambres de bains complètes, garage, cour privée, situé près métro H. Beaugrand, $82,000 ou $650 par mois. 870-4259, après 6h: 354-6456.

CARIGNAN, cottage canadien, 8 pièces, 4 chambres. Superbe foyer en pierre. Taxes $731. par année. Nombreux extras. Prix demande $116,500. M.L.S. AndreBergeron, 658-6636, 658-1374. IMM. ACTION COURTIER

CARTIERVILLE, De Tracy, split-level 8½, impeccable, près du train, pas d'agent. $126,000. 334-3205

CENTRE-VILLE, résidence familiale, restaurée, $97,000. 849-7428.

DELORIMIER, grand cottage detaché, renové, 15 pièces et sous-sol, foyer, boiserie, 3 garages, terrain 6,250' car. Libre. Convertible duplex. $140,000. 849-6745.

DROLET, 4½, 5½, duplex avec garage (mécanique), 1,000 pi. ca. près Laurier, construction 1960, "Cold flat", électrique, toiture neuve, entrée lavsech., métro & école. J. Pealy, 281-1515, 288-7728. TRUST GENERAL, COURTIER

HENRI JULIEN et Jarry, 3X5, 1er libre. $7000 comptant. 661-5051.

LACORDAIRE 6265, beau grand triplex, 7 pièces libre, 2x4½ et un 3, salle de jeux avec foyer et cuisinette, 2 garages échangerais pour condo ou propriété au bord de l'eau. 353-9229.

LAJEUNESSE 8429, 4x5½, $98,000. Bas libre. Revenu $15,240. Comptant $20,000. 12½%. 667-3381.

LAPRAIRIE, 200 Place Beaumont, bungalow 8 pièces, meublé, excepte chambres. Nombreux extras, beau secteur. $650 mensuels. Non chauffé. Libre immédiatement. Inf. Jean Fortin, 871-7335, 8h30 à 16h30.

MERCIER: 4½, duplex 82, en condo, foyer, $37,000. 352-3314

N.D.G. 4626-28-30-32 rue Kensington, 2 duplex attachés. $185,000. Pas d'agent. 731-6202.

OUTREMONT grande maison 11 pièces, entrée privée. Pour professionnel. Fernande Seguin 584-2001. MONTREAL TRUST, COURTIER

PLATEAU rue Fabre, triplex électriaue, 525-3602, 523-8608.

PRÉS METRO Radisson, bungalow 5½, sous-sol fini, magnifique terrain paysager, $125,000, après 17h 471-9628.

SHERBROOKE près Parc Lafontaine, idéal pour bureau, co-prop. 9 pièces. Y. Leblanc 731-7731. ReMax RePro Crtr.

ST-ANDRE près Cherrier, 4x4, 3x10. Maison d'architecte rénovée. 2 salles de bains et cuisine "Top Design", serre, chambre lavage, cave vin, terrasse, jardin paysager. Idéal professionnels 521-7221.

ST-LAURENT, rue Elisabeth, bungalow semi-détaché 6 pièces, complètement rénové, sous-sol fini, terrain paysager, 747-4531.

ST-MICHEL, bas libre, 2-5½ termes, $82,000 négociable, 684-2603.

ST-MICHEL, sans intermédiaires 3 chambres à coucher, salon, salle à manger, 2 salles de bains, sous-sol fini, foyer, garage, salle de lavage, atelier, entrepot, jardin, 271-1902, 861-9178.

VILLE ST-LAURENT: 2x5½, bas libre, garage, $109,000. A. Lacoste, 337-5480. LE PERMANENT courtiers

N.D.G.
OCCUPATION IMMEDIATE
Cottage 4 chambres à coucher, 2 salles de bain, foyer, salle à diner, cuisine rénovee, sous-sol fini. Comptant demandé: $15,000. Prix $121,500.
866-1151 — 287-1682
253773 - R 101

(103) ÎLE JÉSUS — PROPRIÉTÉS À VENDRE

A DUVERNAY, belle maison de 7½ pièces, style ranch, agreablement paysager, quartier résidentiel, $80,000. Soir: 669-0949, jour: 277-2168.

BUNGALOW 1980, 4 murs brique, terrain 7,000 pi car., emplacement de choix, extra. $49,000. 669-4890.

CHOEMDEY, 16 logements, bon financement. $75,000. de comptant. Balance de vente à bon taux. Y. Hamel, 382-4330.
Le Permanent, crtr.M.L.S.

CHOMEDEY, Renaud, bungalow grand terrain paysager, cuisine ultra moderne, cuisiniere, salle familiale au niveau, porte patio, foyer, garage, piscine. Libre. Pas d'intermédiaire. $65,000. 663-2796.

CONSTRUCTION GRANDE VILLE DU QUEBEC INC., Chomedey ouest, cottage semi-detaché, neuf, maison modele, 205 Promenade des Iles, prix raisonnable. 681-4788, 389-6670. M. Albert.

AVIS
Les annonceurs sont priés de vérifier la première parution de leurs annonces.
Notre journal se rend responsable d'une seule insertion erronée.
Toutes erreurs, annulations, plaintes doivent être soulignées avant 5h p.m. pour être corrigées ou annulées le lendemain.
(Lundi au vendredi)
285-7205

(103) ÎLE JÉSUS — PROPRIÉTÉS À VENDRE

FABREVILLE, 537 Guy, split, pierre-brique, sous-sol fini, garage, paysager, 60x110, impeccable, libre, pas d'agent, $69,500. 663-8516.

PONT-VIAU duplex, haut 5½, $325, non chauffé, bas libre pour acheteur, 5½, 3 chambres à coucher, comptant $7,000, hypothèque $55,000, solde $10,000 par vendeur, prix $72,000, occupation immediate, 669-1721.

VIMONT, duplex, 2X5½, bachelor, bas libre a l'acheteur, pas d'agent, soir 688-3207.

(105) RIVE SUD — PROPRIÉTÉS À VENDRE

A BAS PRIX, transfert, chance imbattable, 20 min. Mtl, quartier recherche, St-Jean, $45,000; Bungalow brique, sous-sol fini, 10½, 2 foyers, 2 bains, 1-349-1795

A CARIGNAN, bungalow 5 pièces, 2 chambres. Occupation immediate si desire. Prix $25,500. M.L.S. André Bergeron, 658-6636, 658-1374. IMM. ACTION COURTIER

BOUCHERVILLE cottage 30'x44', secteur de choix. $149,000. 641-2508

BROSSARD bungalow 45x32, salle à diner, foyer, 2 salles séjours, taux 6 3/4%. A voir. Yolande Nobert 672-6450, 676-6439. MONTREAL TRUST, COURTIER

BROSSARD bungalow brique, salle à diner, salle familiale, foyer, 4 chambres, faites vite. Yolande Nobert 672-6450, 676-6439. MONTREAL TRUST, COURTIER

BROSSARD cottage 4 chambres, dans secteur de choix, garage, foyer, sous-sol fini. Faut vendre. Marie 672-6450, 465-0772. MONTREAL TRUST, COURTIER

BROSSARD secteur "M", vous rêvez d'un grand terrain! Celui-ci vous comblera. Près de 9000 pi.ca. avec arbres matures, bungalow situe près de l'école primaire et du parc. Idéal pour jeunes, Shirley Soulard 672-6450. MONTREAL TRUST, COURTIER

BROSSARD secteur "N", semi détaché, prix: $49,000, avec $3,000. comptant. 659-8194.

BROSSARD split level 4 niveaux, piscine, très beau terrain, c'est a voir! Marie 672-6450, 465-0772. MONTREAL TRUST, COURTIER

BROSSARD, split level en brique, 4 chambres, toit cathedrale, laveuse a vaisselle, piscine, aubaine, pas d'agent. 672-2313 ou 671-3658

CARIGNAN, bungalow 9 pièces, superbe foyer, garage, système d'alarme. Taxes basses. Prix demande $99,500. M.L.S. Andre Bergeron, 658-6636, 658-1374. IMM. ACTION COURTIER

LONGUEUIL maison de ville, 3 chambres, 2 salles bain, sous-sol fini, beau balcon arriere, cabanon, $50,500, pas d'agents, 679-2892.

ST-BASILE bungalow tout brique, construction 1981, magnifique foyer, chauffage électrique, taxes basses. $59,000. Françoise Falardeau 653-2496, 653-5607. MONTREAL TRUST, COURTIER

ST-BASILE 178 DE LA MONTAGNE bungalow brique, terrain clôturé, beaucoup de cachet. Près services. Prix interessant. Imm. 80 Crtr, 464-4843.

ST-BASILE, duplex finition soignee, sous-sol, piscine, terrain clôturé et aménage, proximite services, rendez-vous: 653-1805.

ST-BRUNO cottage canadiene, faut vendre rapidement, secteur campagnard, 12,000 pi.ca., 2 foyers, 2 garages, salle a diner, sous-sol fini bois de la Colombie. A voir. $92,000 négociable. Francoise Falardeau 653-2496, 653-5607. MONTREAL TRUST, COURTIER

ST-BRUNO secteur très huppé, dans la montagne, bungalow fait cathedrale, cuisine très moderne, 4 chambres, garage. Taxes basses. $82,000. Françoise Falardeau 653-2496, 653-5607. MONTREAL TRUST, COURTIER

ST-BRUNO très beau bungalow 28x40, avec foyer, décoration professionnelle, terain 85x100, bien paysage. Faut voir. Giovanni Bodia 353-8770, 679-0384. MONTREAL TRUST, COURTIER

ST-BRUNO, cottage luxueux, 4 chambres, salon, salle a manger, cuisine, salle familiale a l'etage, garage, piscine creusée, secteur de prestige, hypothèque avantageuse. Pas d'agent. 653-7291.

ST-CEZAIRE, moins de $30,000, bord de riviere, beau site, cottage, grand garage isole, 25,000 pi, taxes $270. 15 min. de St-Hyacinthe, 30 min. de Montreal. Aubaine. Particulier, 1-787-2493.

ST-HUBERT (Lafleche), maison a louer, cottage canadien, 3 chambres, sous-sol fini, grand terrain, foyer. Meuble ou non. Johanne Menard 656-9000, 638-1088. MONTREAL TRUST, COURTIER

ST-HUBERT, split level 9 pièces, 4 chambres, foyer naturel. Garage double. Secteur ideal. Prix demande $79,500. M.L.S. André Bergeron, 658-6636, 658-1374. IMM. ACTION COURTIER

ST-HUBERT: bungalow + extras. Doit vendre prix réduit. 676-4980.

ST-LAMBERT, cottage brique, 3 chambres a coucher, prix en-dessous du marche, $58,500. Sans courtier. 671-0543.

ST-MATHIAS 26 Dufour, bungalow 5½, sous-sol fini. Libre immediatement. Imm. 80 Crtr, 1-464-4843.

STE-JULIE impeccable bungalow près école, parc, cour arrière magnifique, piscine, haies, arbres. Une visite s'impose. Dans les $60,000. Claudette Martineau 653-2496, 653-6392. MONTREAL TRUST, COURTIER

VERCHERES, bord de l'eau, vue du Fleuve St-Laurent, magnifique maison 7 pièces, salon - cuisine - salle a diner (pin et cedre), 3 salles de bain, garage, etc. Terrain 32,000 pi car. Faut voir. Prix $98,500. 583-6343.

(107) BANLIEUE OUEST — PROPRIÉTÉS À VENDRE

PIERREFONDS maison de ville, 3 chambres, sous-sol semi-fini, très beau secteur, près autobus et magasins, $49,500, 768-7708.

PIERREFONDS aubaine $49,900. Bungalow 4 chambres. Hypothèque 12% près transport. Vicky Famery 684-1141, 620-5329. MONTREAL TRUST, COURTIER

PIERREFONDS, Jardin Versailles, bungalow 3 chambres à coucher, sous-sol fini, garage, près commodités, écoles, parc, après 18h 626-5926.

(109) RIVE NORD — PROPRIÉTÉS À VENDRE

AUBAINE Repentigny, superbe cottage, doit vendre, cas special. M. Dionne 255-5202. RE/MAX METRO CRTR

BOIS DES FILION, maison vinyl et bois naturel, terrain paysager 50X100, 4 chambres coucher, 2 salles bains, $52,500 ou meilleure offre. Après 5h 621-3844.

BOISBRIAND, cottage 1979, semi détaché, 5 pièces, terrain 45x95, $47,000. 628-1765.

BORD de l'eau, nord de Laval, site exceptionnel, tranquille, cottage style original, construction de qualité 1980, tous les services. Finition chêne, foyer, toit cathédrale, garage, $110,000. Vente privée. 621-8682 après 5h.

L'EPIPHANIE, vieille maison campagne brique, 2 étages, grand terrain, bord rivière l'Achigan. 588-5619 apres 8h. Jour 729-7473.

LACHENAIE, bungalow 8 pièces 40X25, 4 chambres, mur frais peint et plancher verni, sous-sol fini, terrain 12,037 pi car. Libre immédiatement. Règlement de succession. R. CHartrand crtr. 471-8722, 471-1536

MASCOUCHE, bungalow 5 chambres, 40X72, piscine intérieure, place commerciale pour électricité, garage 20' de large, extérieur pierre et brique, $50,000. Cause départ. R. Chartrand, crt. 471-8722, 471-1536

PIERREFONDS réduit à $59,900. Bungalow, sous-sol terminé. Rose-Marie Middleton 457-3067, 697-8522. MONTREAL TRUST, COURTIER

ROSEMERE, split level 10 pièces, $79,000. Pas d'agent. 621-1768.

(111) PROPRIÉTÉS DEMANDÉES

ACHETERAIS bachelors. 622-9658, 625-1863.

PARTICULIER cherche 1 a 5 logements, pas d'agent, 279-4288, 374-3996.

(113) COPROPRIÉTÉS À VENDRE

A METRO BEAUGRAND 5½ neuf, à vendre ou louer, ascenseurs, au 3e, garage int. LIBRE. 526-9772.

BEAU condo 3½, foyer "Les Jardins Honoré-Beaugrand", près metro. $39,000. Chantal jour 877-0222, soir 353-3611

CLASSE 31, 17e étage, sur boul. Gouin près Langelier, entièrement en béton, 4½, côté soleil, foyer, piscine intérieure sur toit terrasse, sauna, bain tourbillon, tennis, garage intérieur. Vue extraordinaire sur ville et rivière. Hypothèque 11 3/4 jusqu'en mai 87. Doit vendre. Gardez cette annonce. 729-1106.

CONDO a vendre 4½ sur boul. Gouin est, $80,000, hypothèque sur demande, appelez Vincent 255-8896 ou 722-3965.

CONDO, a vendre ou a louer, St-Denis-Viger, 2 ch. Maison historique, 326-9955-5693.

DELORIMIER, SUPERBE 8½ dans duplex, 1,800 pi car, foyer, boiserie, garage, terrain 6,250 pi car, $75,000. Libre. 849-6745.

GRAND 6½
Superbe logement, dans Plateau Mt-Royal, maison de style, entrée principale en marbre, pièces spacieuses, grande salle a manger, boiserie en chêne, aire de verdure.
4320 DELORIMIER
521-1147, 353-5550

ILE DES SOEURS, aubaine, luxueux condo, à 2 étages, sur bord du fleuve, 1½ chambre à coucher, piscine, tennis, squash, sauna, gymnase, etc. $85,000. particulier. 761-6302.

ILE DES SOEURS: Valeur exceptionnelle. Condo, 3 chambres, 2 salles bains, foyer, climatisé, 5 appareils, piscine, garage. Transfert Toronto. Vente privée. $99,000. Hyp: 10 3/4 %, 768-7740

ILE PATON, condos luxueux A LOUER. 3 et 4 chambres. Grands balcons. Tous les avantages communautaires. Très beau site. 666-2203 ou 666-1752.

LE SANCTUAIRE de Mont-Royal, Phase 1, luxueux appartement en condo 11e etage, magnifique vue, 2 chambres coucher, 2 salles bains. Sur rendez-vous 739-3786, 866-0623

LONGUEUIL condo 4½, près metro avec foyer et appareils menagers. Philippe 651-5300. MONTREAL TRUST, COURTIER

ROSEMONT 2e Av. 5446-48, duplex 2x5½, (libres). Copropriété $35,000. par logement. 384-4614, 661-7222.

ROSEMONT, rue Dickson près metro Cadillac. Condominium grand 4½, air climatisé, garage, système d'alarme. Hypothèque 9½%, garantie 3 ans. 252-0775.

RUE ST-TIMOTHEE, joli condo, 1983. 4 grandes pieces, près du metro Sherbrooke. Environnement superbe. $43,000. Bergeron, 254-4591.
Le Permanent, crtr.M.L.S.

SNOWDON, grand et beau 6½ haut duplex, garage, sous-sol, vente au plus offrant, 735-3175.

ST-BRUNO condo avec 2 chambres a coucher, très eclaire et fonctionnel. Magnifique vue sur le Mont St-Bruno. Charles Avery 656-9000, 465-6248.
MONTREAL TRUST, COURTIER

VIEUX MONTREAL
Reste encore plusieurs garconnieres, 3½, 4½
Prix a compter de $47,500
OUVERT AUX VISITEURS
Samedi & dimanche
de 13h a 17h
tous les jours de 9h a 17h
204, rue de l'Hôpital
843-4951 844-1024

(115) LAURENTIDES — PROPRIÉTÉS À VENDRE

BORD D'UN superbe lac naturel, en montagne, sur site très paisible, a 10 milles de Ste-Agathe, maison québecoise contruite en 81, avec grand foyer naturel, salle de bain tout confort, laveuse, secheuse, fenetre panoramique, interieure meublée de style, sous-sol de 8 pieds isolé, grande place privée. Terrain de 17,000 pi car, paysager, sillonne d'un cours d'eau. $77,000. Du lundi au jeudi apres 19h. 646-4694.

LAURENTIDES, Lav Vezeau, plage privée, terrain 85X165, bungalow, St-Jovite/Mont Tremblant, $48,000. (819) 686-3170; Laval: 668-8290

(117) CANTONS DE L'EST — PROPRIÉTÉS À VENDRE

ESTRIMONT MAGOG
2 minutes Mont Orford, 3 chambres a coucher, meublé, piscine, tennis, $44,000. 819-843-3793, 819-843-6405, 819-838-4373.

(119) EXTÉRIEUR DE MONTRÉAL — PROPRIÉTÉS À VENDRE

CAP DE LA MADELEINE, du propriétaire, près nouveau pont, centre d'achats, style ranch, 5 ans, 26x42, 3 chambres, cuisine et salon toit cathedrale en cedre, demi sous-sol fini avec poêle, terrain 70'x170', piscine, paysagement exclusif. Après 6h: 1-819-376-4949.

MAISON centenaire, en rénovation, 24x26', 2 etages, semi-meublée, 15 min. Drummondville. Terrain panoramique 400'x800'. $39,000. Tel. (514) 522-3639 ou 287-8915.

ST-GABRIEL DUPLEX
2-5½, terrain paysager, plancher marqueterie, salle de bain rénovée, garage, près du lac, écoles, terrain de jeux. Revenu $5040 année. Prix $42,000 a discuter. M. Luc Paquin, 277-5171, 636-3289.

(121) FLORIDE - HORS FRONTIÈRES — PROPRIÉTÉS À VENDRE

DAYTONA, prestigieux condo, situé sur la plage, offrant vue panoramique sur l'océan-1385 pi car, meublé par décorateur, excellente occasion d'investir dollars américains pour profits assurés. 631-1944

(122) MAISONS DE CAMPAGNE À VENDRE

BEAUCE, superbe, rénovée, 27x32, 2 étages plus annexe atelier 24x30, insonorisé, idéal pour peintre ou artisan, vue splendide, 1-418-849-3452.

BORD LAC DEUX MONTAGNES
A 45 minutes de Montréal, 215 pi sur le bord du lac. Terrain paysager de 67,000 pi car. Superbe propriété 4 saisons. Plafond cathédrale salon et salle à manger, 3 chambres à coucher. Tapis mur à mur. Chauffage électrique. A voir pour apprécier. $90,000. 365-5640.

COLERAINE, East Lake, limite Cantons de l'est, maison 22x30, rénovée, $20,000 negociable, terrain 170x400. 1-418-423-4566.

MAISON D'Antan, 7½ pièces, 4 chambres coucher, possibilité de faire un logis au grenier, terrain 140'x300, prix $38,000 negociable. 1-347-1578. Situé St-Grégoire Le Grand.

(123) MAISONS MOBILES À VENDRE

ACHETONS maisons mobiles usagées. B.M.M. 659-3918, ou 659-2161.

(125) CHALETS À VENDRE

A LACHUTE, (Grace Park), $7500. Tel. 765-8055.

A ST-CALIXTE, foyer, meublé, plage, bord eau, $39,500. 687-9247.

AU BORD du lac Orford, hiverisé, plage, équipé, 514-297-3550.

BORD de l'eau, lac Clair, près parc Mont-Tremblant (lac Caché), pointe 1½ acre, 4 chambres a coucher, 2 salles de bain plus 1 salle de toilette, foyer naturel, meuble, garage, sous-sol, tennis, $50,000, financement à discuter. 819-428-7507, fin de semaine: 514-331-1727.

BORD DU LAC BROME
chalet suisse, 20,000 pi car de terrain boisé, $88,000. 1-243-0396.

CHALET 3 pièces meublées, près lac, terrain 150x100, près Richmond. (1-819)879-5755, 10h et midi.

CHALETS été-hiver et été, grand terrain, rivière Beaudette. Bas prix. 676-5307.

DOMAINE 60,000 pi car. Lac Achigan, St-Hippolyte, bord de lac, $130,000. Après 19h 1-563-2749.

LAC NOMININGUE: chalets, grand terrain. (819)275-3196-5688

MAGOG, 2 étages. 286-9975.

PRÈS ST-HYACINTHE, chalet finition toutes saisons, meublé, chauffage électrique, piscine, remise et accessoires, situé sur les bords de la Rivière Noire. Caisse Populaire de St-Hyacinthe. 1-773-8383 demandez Lise ou Andre.

ST-COME chalet a vendre, près de Val St-Côme, lac a truites, tennis, foyer, chauffage électrique, 5½ pièces. Prix $32,000. Cause départ. 1-883-5516.

ST-DENIS bord de l'eau, chalet hiver-été, foyers, bon marché. Fernande Séguin 584-2001. MONTREAL TRUST, COURTIER

(127) TERRAINS À VENDRE

A ST-JOVITE, bien situé. Commercial et résidentiel. Y. Hamel, 382-4330.
Le Permanent, crtr.M.L.S.

A 10 MINUTES de Laval, boisé, prêt a construire, aqueduc, 478-4131.

AU LAC BOIS FRANC, l'Annonciation, vaste bord de lac boisé, 134,594 pi car, 190 pi au lac, 775 pi profondeur, très belle grève de sable, $14,500. Comptant $2500; balance $170.17 mois, 10 ans 12%, 437-7585

AUBAINE .31¢ pi car.
Terrain commercial, Québec, Boul. Hamel près Henri IV, façade 375 pi linéaire, superficie 622,009 pi car. (418) 839-7977

CANTONS de l'Est, Frelighsburg, bord riviere, terrain boisé 1½ acre, 669-6406 ou 1-298-5068.

CARIGNAN terrain prêt a construire, 15 min. de Montreal, très beau site, .50 pi.ca. P.P. Joubert 651-5300. MONTREAL TRUST, COURTIER

LANORAIE: bord du fleuve terrain 100x200, $35,000. 645-6268.

PRIX REDUIT, Riviere-des-Prairies sur 83e, nord-ouest de Henri-Bourassa, 8 terrains app. 400x57 pi., commercial. 255-6917 (Jour)

PRIX REDUIT, Repentigny, rue Helène, bord de l'eau, terrain 50x110 pi., a être vendu ensemble avec Ile Lapierre, Repentigny, app. 29 arpents. 269-6917 (Jour)

ST-DONAT, bail de location de terrain a vendre, 30,000 pi car, sur rivière Ouareau, 340-1289.

ST-SAUVEUR terrains à bâtir, situes au coeur meme de St-Sauveur. Disponibles de 10,000 pi.ca. et plus, tous les services municipaux, architecture controlee. Mtl: 384-0340, fin de semaine: St-Sauveur 227-2201.

TERRAIN semi boisé a vendre, 20 minutes du pont Pie-IX, 478-0607.

TERRAIN BOISE 80 acres avec lac privé naturel, 20 milles du Chateau Montebello. Giovanni Badia 353-8770, 679-0384.
MONTREAL TRUST, COURTIER

TERRAINS POUR MAISONS MOBILES
A 15 minutes du Pont Pie IX. Facilites de paiements. 477-1055, lundi au vendredi, 9h à 5h

(128) PRÊTS HYPOTHÉCAIRES

($$$) 1ere, 2e, achats, balance de vente. St-Onge Crtr 733-4214.

AAA 1ere 10½%, 2e, consolidation dettes, jour, soir: 387-1696.

ABAISSEMENT: 1ere-deuxième hypotheque. Jour, soir. 729-4332.

A LOUER

(131) À LOUER CENTRE-VILLE

A BAS prix. Pierre Panneton. Demenageur Affilié. Estimation gratuite, boites vides 937-9491.

AA METRO Laurier, 5305 Berri, appartements 1½ meublés $160 a $210, sans bail. 273-6170.

ATWATER 2021, 1½ chauffé, air climatisé, portier, piscine, face metro, libre. 655-8600, 935-3782.

CARRE St-Louis metro Sherbrooke 7½, cour privee, $580. 843-6631

CENTRE-VILLE, 2150 MacKay, apps. luxueux, 3½, 4½ pièces, tous services inclus, taux raisonnables. 932-3944 ou 933-9982.

LA CITADELLE
2125, ST-MARC
près métro GUY
1½, 2½, 3½
Luxueux gratte-ciel, tapis mur à mur, balcon, piscine, sauna et squash, climatise, tous les services inclus. Garage disponible.
935-4673
253511 - R 131

Le Tadoussac
65 est, rue Sherbrooke
CENTRE-VILLE
1½ à 5½
— Chauffage électrique
— Piscine intérieure
— 2 saunas
— et 3 ascenseurs rapides.
Renseignements:
844-7051
253872 - R 131

PEEL PLAZA
(sur Peel au nord de Sherbrooke)
Air climatisé central
Luxueux appartements
pour occupation immédiate ou ultérieure.
1 chambre, *à partir de* $500
2 chambres, *à partir de* $755
Édifice de prestige, service de portier, piscine sur le toit et près de tous les services.
288-3173

(131) À LOUER CENTRE-VILLE

LaCITÉ... INCOMPARABLE!
Appartements LaCité
Des appartements d'une chambre à coucher sont actuellement disponibles à prix abordables: à compter de 440$ par mois. À LaCité, tous les services sont compris et chaque appartement a son propre contrôle d'air climatisé.
ÇA, C'EST MONTRÉAL!
845-4173
253961 - R 131

CENTRE-VILLE, 5½ pièces non chauffées, près métro Sherbrooke, foyer naturel, 2 salles de bains, $575 par mois. Appeler entre 7h et 9h soir, 287-9964.

DE BULLION-PRINCE-ARTHUR, luxueux 6½, poêle, réfrigérateur, lave-vaisselle, août, $725, 288-7578.

DE LA MONTAGNE
3500, spacieux 3½-4½
Chauffé, eau chaude, réfrigérateur, poêle fournis. Frais peint. Edifice de prestige. Option de stationnement à l'intérieur. 845-0311, 289-9072, voir surintendant app. 2.

DORCHERSTER Près Westmount appartement bureau, 6 pièces. Très belle architecture. Rénovations deluxe. Face au parc. $695. par mois chauffé. 934-5687, 844-2661.

DORCHESTER EST 1½, 2½, 3½, Taxes payees, frais peint, balance du mois gratuit. 288-2695

GRAND 7½, 1er août, $535, après 18h 671-5852, 521-8980.

LE COLISEE: édifice, centre-ville, piscine interieure, sauna, terrasse, tout inclus. 235 Sherbrooke ouest, 1½, 2½, 3½, 4½. 288-1253.

"LE REDPATH"
1460 Dr. Penfield
3½ luxueux, portier. 671-6921.

METRO Atwater, 3½ $260, 1½ $195, chambre $180. 933-9337, 932-1037.

PARC LAFONTAINE
Edifice le Cherrier, 1010 rue Cherrier, luxueux 1½, 3½, 4½, piscine, buanderie sur étage, déconneur, restaurant. Ménage avant emménagement. Paisible. 521-3071.

PARC LAFONTAINE
3655 Papineau. Paisible, 3½, 4½, chauffage électrique, salle de réception, ménage avant emménagement. 523-5092.

PEEL PLAZA
3460 PEEL
AU NORD DE SHERBROOKE
" SOUS-LOCATION "
2 chambres a coucher, air climatise central, occupation immediate, $740. mois.
288-3173

PRES metro grand 7½, 2 etages, foyer, $495. Libre. 397-9745

PRINCE-ARTHUR, beaux 2½, $265 à $335. Libres, 849-0789.

SHERBROOKE BERRI, 4½ semi-meuble, chauffé, éclairé, avec vue sur fleuve et centre-ville. Libre 1er septembre. 879-1938 demandez Hélène ou 843-5134.

SHERBROOKE, 3, 5½, 6½, face Parc Lafontaine, tous rénovés, vue magnifique, insonorisé, près hôpital Notre-Dame, Radio-Canada, Tele-Metropole, Université (Pavillon des Arts), $475, $600, $670. Jour 382-4035, soir 526-2007, 527-5735.

ST-DENIS 7489 près metro 6, $350, propre visite 6h a 7h 487-1012.

VIEUX MONTREAL
GARCONNIERES, 3½, 4½
"STYLE DE VIE RAFFINE"
tous les jours de 13h a 17h
samedi & dimanche de 13h a 17h
204 rue de l'Hôpital
843-4951 844-1024

VILLENEUVE 7½ chauffées, occupation immediate. 845-1259.

(133) À LOUER ÎLE DE MONTRÉAL

A AHUNTSIC
10,231 St-Laurent, 2½ meuble, semaine, sans bail. 387-1629.

A AHUNTSIC
34 Chabanel ouest, 2½ de luxe, meuble, semaine, sans bail. Très propre. Paisible. Chauffage electrique. Redecoré a neuf. 387-1939.

A AHUNTSIC, près CEGEP, 2½ neuf avec poêle, réfrigérateur, laveuse, secheuse, $320. 389-6400.

A COTE stade Olympique, 3½, pour 1er août, bon prix. 468-3358

A PARTIR DE $215. Cote-des-Neiges, 1½, 2½, 3½, chauffé. Près metro. Poêle, frigidaire. Tout compris. Inf: 2830, Goyer, app: 101, 3135, Bedford, app: 116.

A R.D.P. Perras coin 28e Av. 2x4½ haut triplex neuf, 1 mois gratuit, $330. $350. Après 6h, appelez a frais vires a: 1-882-3846.

A ST-LAURENT 4½ chauffé, équipé, taxes, $375. 744-6010, 744-4696.

ABORDS métro Rosemont, 2½-3½ meublés, modernes, 495-3128.

ADJACENT Ville Mt-Royal, maison 3 chambres a coucher, grand jardin, garage, $825. 735-4802.

AHUNTSIC grand 3½ poêle, frigo, libre, tout payé, $320. 665-2735.

AHUNTSIC OUEST
Nous payons l'aménagement et donnons d'autres avantages à locataire sérieux et tranquille, avec références. Edifice en beton et propre, à l'épreuve du feu. Grands 3, 3½, 4½, avec grand balcon, chauffés et taxes payées. Piscine extérieure et sun deck. $280 a $410. Tel. 336-7949.

AHUNTSIC 4½, 9980 Papineau coin Sauriol, 382-6806, 389-0357.

AHUNTSIC, près metro Sauvé, 3½ sous-sol, chauffé, électricité tout compris, 389-2938, 327-3223.

AHUNTSIC, près CEGEP, 3½ 2e triplex très grand, $375. 689-4410

AHUNTSIC, très beau 5½ haut duplex $425 chauffé, libre immédiatement, après 18h 382-4085 ou 656-4651

AHUNTSIC, Clark-Fleury, 5½ dans duplex, rez-de-chaussée, grande cour, 450$. Libre 1er septembre. 382-7104

AHUNTSIC, Laverdure-Gouin, 5½, haut duplex, 450$, libre 1er août. 382-7104.

AHUNTSIC, 1735 HENRI-BOURASSA E., 4½-3½ CHAUFFES, 389-1546, 935-3103, 932-3909.

AHUNTSIC, 2½, 3½, 4½, $225 à $350. 10,120 Place Meilleur, #21

AHUNTSIC, 6 pièces, tout revové, au 2e étage, poêle et frigidaire fournis, $365, libre immédiatement. Appelez M. Durente 252-9887.

AHUNTSIC: haut duplex 5½, $455, stationnement. 10188 St-Charles.

AHUNTSIC: 3 pièces, Terr. Fleury, béton, $290. 382-9746, 670-0454.

AHUNTSIC: 3½, $270 à $290. 1 mois gratuit, 389-4403, 337-7976.

AIRD, près métro Viau, 3½, 4½ meublé si désiré, 252-1207, 727-3120.

ANJOU 1½-2½-3½-4½-5½ grandes pièces, chauffé, équipé, piscine, taxes incluses. 352-6540, 351-8987

ANJOU 4½ chauffé, $390. Libre. Entrée laveuse-sécheuse. 353-1309

ANJOU, luxueux 5½, bas de triplex, garage double, $535 non chauffé, 621-3033, 323-9550.

ANJOU, 3½, chauffés, eau chaude, poêle, réfrigérateur, air climatisé, ménage fait. 353-4112.

ANJOU, 3½-4½-5½ tout compris, nouveau taux, 354-8504.

ANJOU, 5½, près des Galeries et transport, $315 mois, 326-7841.

ANJOU: près Des Galeries, beau 4½ ensoleillé, $385. 255-6716, 666-1892

ANJOU: 5½ chauffé, haut duplex, $400. Libre. Après 17h: 353-3743.

(131) À LOUER CENTRE-VILLE

CENTRE-VILLE, 5½ pièces non chauffées, près métro Sherbrooke, foyer naturel, 2 salles de bains, $575 par mois. Appeler entre 7h et 9h soir, 287-9964.

DE BULLION-PRINCE-ARTHUR, luxueux 6½, poêle, réfrigérateur, lave-vaisselle, août, $725, 288-7578.

DE LA MONTAGNE
3500, spacieux 3½-4½
Chauffé, eau chaude, réfrigérateur, poêle fournis. Frais peint. Edifice de prestige. Option de stationnement à l'intérieur. 845-0311, 289-9072, voir surintendant app. 2.

DORCHERSTER Près Westmount appartement bureau, 6 pièces. Très belle architecture. Rénovations deluxe. Face au parc. $695. par mois chauffé. 934-5687, 844-2661.

DORCHESTER EST 1½, 2½, 3½, Taxes payees, frais peint, balance du mois gratuit. 288-2695

GRAND 7½, 1er août, $535, après 18h 671-5852, 521-8980.

LE COLISEE: édifice, centre-ville, piscine interieure, sauna, terrasse, tout inclus. 235 Sherbrooke ouest, 1½, 2½, 3½, 4½. 288-1253.

"LE REDPATH"
1460

(133) À LOUER ÎLE DE MONTRÉAL

EDOUARD MONTPETIT près C.D.O., beaux et grands appartements, 3½-4½, tapis mur à mur, chauffage, réfrigérateur, cuisinière, taxe d'eau comprise. 738-6827.

HAMSTEAD, haut duplex luxueux 8½, Harrow Crescent, extra, incluant air conditionné central, chauffage électrique, 2 salles de bains complètes, foyer, salle séjour, balcon, garage automatique 2 places. Spécial prix réduit, gratuit maintenant au 1er sept. 482-7700 ou 849-3839.

HAUT, 3½ chauffé, libre en septembre ou octobre, 11,455 Rolland près Henri-Bourassa. Jour: 326-4977, soir: 326-8768.

HENRI-BOURASSA, 3½ $350 par mois tout inclus. 1-227-6704.

HENRI-BOURASSA O., 1605, 4½, 3½, ascenseur. 337-2325, 331-7718

HENRI-JULIEN et Marie-Anne, 3½ 5½ rénovés. Chambres fermées. Salle de bain complète. Installation laveuse, sécheuse. 1er juillet. $300, $385. 866-5776.

HOCHELAGA 3405, 2½, meuble, moderne, taxes payées, 527-9473.

HOCHELAGA 6535, 2½, 3½, 4½, chauffés, taxe d'eau, 252-8244.

IBERVILLE et Ontario, 4½, chauffage électrique pas compris. $320 par mois. 643-0549.

ILE DES SOEURS: maison de ville, sous-location 1 an ou 1½ an, $700 mois, libre immédiatement, 2½ salles de bains, 3 chambres, salle à manger, salon. 768-6473.

ILE DES SOEURS grand 3½, cuisinière et frigo, vue sur le fleuve, piscine et sauna, disponible fin juillet, $450. par mois. 769-8116 ou 288-9204.

ILE DES SOEURS: Sous-location, grand 3½, balcon, 7e étage, libre. Jean 866-6743 soir: 766-5695

INTERESSANT 4½, rue Edouard-Montpetit, poêle, frigo, $415 chauffe, libre août. 737-2827.

JOLIETTE près métro, 6½, bas, rénové $375. Tel. 354-8419.

L'ACADIE, Henri-Bourassa, 2½, 3½, béton, insonorisés. 332-2849.

LA CITE, 3½, sur semaine: Mme Patros pour 870-0479, soir 842-0644.

LACHINE, sur 32e avenue, 2½, 3½, 4½. Appeler 637-8340.

LACHINE: 5½, grand, $300. Provost et 2e Avenue. 365-6401

LASALLE
1½-2½-3½-4½, moderne, grand, Près écoles, centre d'achats, autobus, métro. 363-4953, 366-6230.

LASALLE, grand 5½ à louer. Libre le 1er sept. près métro et autobus. 363-1742 ou 365-5131.

LASALLE, Terrasse Duquette, 2e, 4½, chauffage électrique. 1er juillet. $280. Après 6h 637-4900.

LASALLE, 1½ CHAUFFE-MEUBLE, PRÈS HOPITAL LASALLE, 363-7184 ou 363-3948.

LASALLE, 4½, 3½, 1½, ascenseur, chauffé, près autobus. 364-5766, 364-2894, 363-2878.

LASALLE: Grand 2½, chauffé, 1er étage, $215 mois, libre 1er août. 366-1144, 368-0457

LAURIER est 3415, 2½ libre, poêle-réfrigérateur, 725-3434.

LE COLBERT
2½, 3½, 4½
Chauffés, eau chaude, taxes payées, poêle, réfrigérateur fournis, piscine intérieure, sauna, service d'autobus.
301 Deguire, St-Laurent
331-0202

LE FLORAL, 1½, 2½, 3½, meubles, chauffés, près métro: 6776 est, Sherbrooke: 259-6917.

LECLAIR 7631, joli 5½, fraîchement décoré, $250. =11.

LINTON, près C.D.N et U de M, 5½ $280 libre, août et sept: 4½, $260, 5½, rez-de-chaussée, $225, août: Non chauffés, équipés. 3765 Linton, app. 4.

LONGUE-POINTE 5½ propre, bien isolé, libre immédiatement $350. par mois. V isite sur rendez-vous, 523-2581

MARQUETTE et Marie-Anne, 6½ repeint-e365, chauffage individuel, libre de juillet 84 a juin 85, 735-3469.

METRO ANGRIGNON condo neuf A LOUER, face parc et métro, grand 3½, foyer, libre, 663-7484.

METRO BEAUGRAND, grand 3½, électrique, meuble ou non, 645-5635

METRO Cremazie 2 pièces meublées, bas, personne tranquille, libre. 389-4386, 274-4686

METRO Frontenac, 2½, tout compris, 4½ chauffés, libres. 484-2120.

METRO Jolicoeur, 3½, 1er étage, cour et balcon, 271-3762.

METRO JOLIETTE, 4½, frais peint, plancher bois franc, cuisine rénovée, $325. Tel. 255-0831.

METRO Mt-Royal, 4½, $385 chauffé, 3½, $225. 598-9359.

METRO Papineau, 1290 Dorion, 1½, $195, tout compris.

METRO Viau, Sicard, 3½-4½ chauffés, garage, 259-1910, 527-2496.

METRO 650 Jarry est, bas 5 pièces, propre, libre. 1-886-2635.

MONT-ROYAL et Henri-Julien, rez-de-chaussée 3½ neuf, luxueux, cour arrière, $500 par mois, occupation immédiate, 845-2708.

MONTREAL-NORD 5½, 1er étage, stationnement, électrique. 648-3200

MONTREAL-NORD, grand 3½ ferme, propre, 668-5542, 254-2990

MONTREAL-NORD, 4½ non chauffé, très propre. 326-5792.

MONTREAL-NORD spacieux 4½, portes patio, électrique, 325-3865.

MONTREAL-NORD: Bachelor, 3½ chauffé, libre 1er août. 322-1393

MONTREAL-NORD, 3½, 4½, chauffés, modernes. 471-5703.

MONTREAL-NORD: 3½ - $250 par mois, occupation immédiate. 327-2886

MONTREAL-NORD, boul. St-Vital, 5 pièces, 3e, bien éclairé, moderne, chauffage électrique, $265. 1er sept. 384-1375, 321-7291.

MTL NORD: sous-sol 3½ rénové, Des Recollets-Fleury, $250. 323-5575

N.D.G, grand 6½, chauffé, boiseries, frais peint, sous-sol. 481-3279.

N.D.G. Sherbrooke, 4½ $240 rénové, chambre $140, 933-9337, 482-1663.

N.D.G.-SNOWDON
Metro-V.-Maria 1½, 2½. Très propre, équipé, ascenseur, électri. chauffage inclus. 484-3043, 878-1797

N.D.G. 3½, 4½, 5½, chauffés, clair, balcon. Bois franc. Métro Vendôme. Juillet ou août. 487-9256.

N.D.G. 4½ neuf, de luxe, sauna, tourbillon, chauffage électrique, $650 non chauffé. 363-8031.

N.D.G. 5370 Westhill, 3½, $180 $200. 4½, $200 $240. 659-8991, 935-4027.

N.D.G., grand 7½, entièrement meublé à sous-louer, $650 par mois. 488-3162.

N.D.G. 1½ $190, 4½ $380, 5½ $400, 6½ $450, chauffé, eau chaude, équipé, 1er août. 341-3158.

N.D.G. 3540 Prudhomme, libre pour 1 an, 6½ rénové, tout meublé, lave-vaisselle, laveuse-sécheuse, 486-5414 à visiter.

N.D.G. 4 pièces, chauffé, bas duplex, foyer, $600. Soir 489-6208.

N.D.G.: Beau grand haut duplex 7½, $650 chauffé, 489-4677

NOTRE-DAME est, 15509, 4½, 1 chambre et salon double, $285, 351-2232, 352-3557.

NOUVEAU Bordeaux, semi sous-sol 3½, $275. 332-5566, 272-9419.

NOUVEAU BORDEAUX: 1480 Salaberry, 1½, 3½, 4½. (B. de Boulogne) 337-6250.

NOUVEAU BORDEAUX 4½ $350. 3½ $250. demi sous-sol, portes patio, entrées laveuse sécheuse, chauffage électrique, construction neuve. Les Const. 81 Inc. 332-9940.

NOUVEAU BORDEAUX 11981, Poincaré, 1½-3½, 10 min. métro, 331-7885.

NOUVEAU BORDEAUX, haut duplex 5½, chauffé, Pasteur près Salaberry 386-3050.

NOUVEAU BORDEAUX, 3½ chauffé, 334-8719.

NOUVEAU Rosemont, 4½, 3½, Langelier-Bélanger, duplex neuf, peint, 3½, demi sous-sol, poêle, frigidaire, $275, 4½ $375. 254-0758.

NOUVEAU ROSEMONT, demi sous-sol, 3½, $295, métro Cadillac, grandes fenêtres, poêle, réfrigérateur, chauffage électrique. 256-1371, 766-3504.

NOUVEAU ROSEMONT, 4½, $430, métro Cadillac, haut de triplex, chauffage électrique, entrée laveuse-sécheuse. 256-1371, 766-3504.

NOUVEAU ROSEMONT, 8½, $840, métro Cadillac, bas triplex, près école, centre d'achats, secteur tranquille, spacieux, sous-sol, foyer, 2 garages. 256-1371, 766-3504.

NOUVEAU ROSEMONT 3½, $365, métro Cadillac, haut de triplex, chauffage électrique, entrée laveuse sécheuse. 256-1371, 766-3504.

NOUVELLE ADMINISTRATION 2½, 3½, 4½ à louer, autobus à proximité train et aéroport, lave-vaisselle, réfrigérateur, poêle, chauffé éclairé eau chaude fournis, prix modique. 333-7278, Ville St-Laurent.

(133) À LOUER ÎLE DE MONTRÉAL

OUTREMONT près U. de M., 7½, chauffé, garage, $890. 735-3204.

OUTREMONT 6½, rue Champagneur, non chauffé, libre 1er août. 495-2106.

OUTREMONT 7½ haut chauffé, juillet, $695, Oscar 731-3446, 486-8139.

OUTREMONT, grand duplex, haut, 3 chambres, 2 salles bains, grand salon, salle à diner, impeccable, chauffé, garage, $950, 844-0814, 271-0749

OUTREMONT, près Laurier, 4½, tout payé, 274-0756.

OUTREMONT, près U. de M. rue paisible, haut duplex, luxueux, 7½ pièces, 3 chambres, cheminée, balcon, laveuse-sécheuse, cuisinière, réfrigérateur, tapis, stationnement, chauffé, $900. Immédiatement, 342-1083.

OUTREMONT, Kent, 2660, coin Wilderton, app 104; grands 3½, très propre. 735-9185.

OUTREMONT, 1466 Ducharme, 5½ rénové, chauffé, eau chaude, $500. mois, libre, 937-3627, 273-7194.

P.A.T. 3½, 4½, libre. 645-1185, 645-5416

P.A.T. 3½, 4½, propre, libre. 645-1185

P.A.TREMBLES, Protégez-vous des augmentations. Bail jusqu'au 1er juillet 85. 2 mois gratuit. 6½ non chauffés. 642-7383.

PAPINEAU près Sauvé, 2½, 3½, chauffés. 381-7043.

PAPINEAU près parc Lafontaine, 8½, 4 doubles, rez-de-chaussée, cave, cour arrière et patio, stationnement, entrée laveuse-secheuse, $600 non chauffé. 279-2582.

PAPINEAU 6750, près St-Zotique, 4½, chauffé, 729-7550, 471-4148

PARC JARRY, 3½, poêle, frigidaire, $225. 524-7217.

PARC LAFONTAINE Sherbrooke, 3½, chauffage électricité, poêle, réfrigerateur compris, piscine intérieure chauffée, sauna, terrasse, sundeck, dépanneur, près métro et autobus. A partir de $390. Tel. 523-1521.

PARC LAFONTAINE luxueux 7½, rénové, $640. libre, 523-2340.

PARTHENAIS 4383, près Mont-Royal, 5½ propre, 1er étage, électrique, $387, libre août, 523-6392.

PIE IX Beaubien, grand 2½ chauffé, $240, 722-0530.

PISCINE INTERIEURE
6899 PAPINEAU (BELANGER)
215 luxueux 2½ meublés. A la semaine ou au mois, sans bail, appartements nouvellement décorés. Stores verticaux. 725-7670.

PLACE MEILLEUR 1½, 3½, chauffé, repeint, 387-2728, 336-9184.

PLATEAU MONT-ROYAL 5½, $380, disponible immédiatement. 524-1924.

PLATEAU, 8½, LIBRE
$525 525-8218

PRES Carré St-Louis, 2½, 3½, 843-3871

PRES METRO Jarry, sur St-Denis, 5½, antique, rénové, beaux vitraux, boiseries de chêne, spécial $495, 382-4561.

PRES Parc Lafontaine, 1½, 2½, tout compris, 524-9924.

PRES PARC Maisonneuve, grand 3½ semi meublé, $300 mois 321-4375.

PRES PIE IX grand 5½ sous sol, libre $260, 9311-24e, 254-3038

R.D.P.
5½, construction neuve, 1er étage de duplex, avec garage et sous-sol. $550. 648-9251.

R.D.P., bas duplex 6½, construction 1981, Armand Bombardier, garage double, 2 salles de bain, foyer, 1 mois gratuit, $585, 322-7398.

R.D.P., sous-sol de duplex grand 3½, construction 1981, Armand-Bombardier. Frais peint. $190. 1 mois gratuit. 322-7398.

R.D.P., 3½, 4½, Alfred Laurence, quartier paisible, 1 mois gratuit, 322-7398.

R.D.P.: 4½, moderne, entrée laveuse-secheuse, parking. 648-1395

ROSEMONT 6568, 24e cottage 8½, 4 chambres, tapis, sous-sol, garage, $800 non chauffé. 689-4440, 4430.

ROSEMONT, face au parc, 3½, 4½, poêle, réfrigérateur, 524-7250

ROSEMONT, Bellechasse 4½ moderne, poêle, frigo, garage, buanderie, ascenseur. 374-6056, 321-4604.

ROSEMONT, 2½ meublées, propre, $225, juillet paye, 728-7439.

ROSEMONT, 3½ chauffé, eau chaude fournie, 727-9529.

ROSEMONT, 4525, 1½, 3½, 4½, chauffé, eau chaude, peinture, face jardin botanique.

ROSEMONT: Très grand 2½-3½-4½, libre. 376-7843, 256-6156

ROSEMONT: 2½, 3½, poêle, frigo, chauffés, buanderie, $250. 376-6677

ROSEMONT: 3½, 4½, renovés, libres 1er août. 729-4816, 729-5396

ROXBORO, 3 pièces chauffé $295 mois, 10447 Gouin ouest. Jour 253-7999, soir 727-8740.

RUE DESJARDINS, bas 4½, près du stade et metro, $275, 381-2189.

RUE SHERBROOKE 3½ 4½ à louer, chauffé, eau chaude fournie, poêle et réfrigérateur, garage intérieur disponible. Inf 598-7080.

SHERBROOKE EST 7045, 2½, 3½, metro Radisson. Libre. 256-5145.

SHERBROOKE EST 6935, 3½-4½, chauffés, 253-2546.

SHERBROOKE E. 5½ non chauffé haut triplex, puits de lumières, moderne, luxueux, $500, septembre. 672-2188, 526-0206

SICARD: 4½ à louer. 281-1395

SNOWDON, 1 MOIS GRATUIT
Decarie 6440, 1½ entièrement rénové, non meublé ou meuble avec sofa-lit et tapis neufs, etc. Ascenseur. Métro. Tout compris: $245, $265. 733-8773, 733-4818.

SOUS-LOCATION, 7½, 1er août, 217 Villeneuve ouest. Visites après 4hres, $525.

ST-CATHERINE (4910) près Viau, 6½, 3e, $300 mensuel, 323-1639.

ST-DENIS près Jarry, rdc, 7½, boiseries, vitraux, sous-sol, stationnement, $575, non chauffé, 933-7292.

ST-DENIS 7489 près métro 6, $350, propre visite 6h a 7h 487-1012.

ST-DENIS 8679, 5½ pièces, très très propre, sur métro, chauffage électrique, laveuse-sécheuse, 388-0025, 381-8769.

ST-DOMINIQUE et boul. St-Joseph, 4½ non chauffé, bien éclairé, tapis mur à mur, chauffage électrique, $280 par mois. Après 18h: 271-5204.

ST-DOMINIQUE-Bellechasse, 4½, chauffage électrique, entrée laveuse-secheuse, bas (2 doubles), armoires neuves, libre. 524-1924.

ST-LAURENT 2515 Laval app.3 (Canadair) 3½, 4½, $245. 276-2558

ST-LEONARD grand 5½, haut duplex, 364-1234, 323-0491 Dominico

ST-LEONARD haut 4, chauffé, Pontmain près Viau. $365, 326-2730.

ST-LEONARD logement chauffé, tout neuf, libre. 327-4736.

ST-LEONARD Jean-Talon près Langelier, 3½-4½, $285 et $310, juillet aout gratuits. 253-3683.

ST-LEONARD, 2-3½, chauffé, eau chaude fournie, taxe d'eau payée, 7010 Viau, (conciergerie), 323-4220.

ST-LEONARD, 4½, 5½, chauffage électrique, après 6h 321-6380

ST-LEONARD, 6125 Jean-Talon, grands 2½-3½-4½, libres, repeints, après 5h 725-8656.

ST-LEONARD, Boul. Métropolitain coin Provencher, 3, 3½, 4½, chauffés, eau chaude fournie, piscine extérieure, semi meublé, 374-3299, 255-4441, 728-9808, 725-8871

ST-LEONARD, 5½ chauffé, frais peint. 322-2014

ST-LEONARD, luxueux 5½, salle familiale, bar, foyer, cour, garage, août. Soir, 353-4769.

ST-LEONARD, 5½ bas, salle jeu, foyer, $650 chauffé. Jour 489-5805

ST-LEONARD, grand 4½, tuile céramique. 324-6842, 326-8468.

ST-LEONARD, Viau 7015, près Bélanger, 3½, taxes payées, chauffés, libre, $270, 725-7651.

ST-LEONARD, 4½, occupation immédiate. 322-9493

ST-LEONARD, grand 4½, ensoleillé, piscine, électricité, eau chaude, chauffage, $400. 376-0381, 728-4301.

ST-LEONARD, 2½ sous-sol triplex, chauffé, bar, foyer, près tout. Soir 725-8711.

ST-LEONARD: Grand 4½, chauffé, propre, 324-0307, 725-8855

ST-MICHEL et Henri-Bourassa, 4½, pour personne tranquille. Non chauffé. 388-1039.

ST-MICHEL, coin Everett et 8e Ave., très grand 6½ moderne, libre, 252-1083, 729-0052.

ST-MICHEL, 3½, tapis, propre, $250, 351-9805, 729-6074.

ST-MICHEL, 4½ fermé, électrique, 45e Rue près Pie IX. 325-5347

TETREAULTVILLE: neuf, 3½ sous-sol, 3½-4½ style condo avec terrasse et mezzanine, grand 6½ salle de jeu, foyer, balayeuse centrale. 256-3748 ou 352-5539

(133) À LOUER ÎLE DE MONTRÉAL

V. ST-LAURENT, 4½ demi-sous-sol, chauffé, eau chaude, $300 mois, 747-3764.

V.S.L., 990 Cote Vertu, 3½, béton, ascenceur, 744-6112.

VERDUN, construction neuve, 5½, métro Verdun, $425 mois non chauffé, 765-3319.

VERDUN, 4½, frais peint, 1er septembre, 761-3847.

VERDUN, 4035 Lanouette près Church, 3½, 4½, propres, tranquilles, voir concierge app.4.

VERDUN: Bannantyne près Desmarchais, 5, rénovées, entrée laveuse-sécheuse, chauffage électrique, salle de bain moderne, 3e étage. Libre août. 767-2047.

VERDUN: Rue Bannantyne, 4½, rez-de-chaussée, très propre, $275 par mois pas chauffé, disponible immédiatement. 768-9944.

VILLE LASALLE 3½, 4½, 5½, résidence semi-retraité, balcons, frais repeint, tout inclus. 365-6717.

VILLE MONT-ROYAL: spacieux 3½, chauffage, eau chaude, poêle, réfrigérateur compris, près centre d'achats Rockland. Accès immédiat au Métropolitain. A partir de $365. Tel 342-4003.

VILLE ST-LAURENT, sous-sol de quadruplex, 4½ chauffé, eau chaude, propre, idéal personne seule ou couple, $325, après 17h 744-1086.

VILLE ST-LAURENT Le Saphir No. 2, 3 pièces. Ref: 334-8590.

VILLE ST-LAURENT grand 5½ chauffé, $455, 744-1407 après 18h.

VILLE ST-LAURENT, 4½, peinture faite. Disponible immédiatement. Près métro, autobus, train. 2160 Gurtin près Henri-Bourassa, 332-1862

VMR, haut de duplex 5½ chauffé, renové, cuisinière, réfrigérateur, stationnement, près de la gare, $585. 731-9046.

WAVERLY 6759, 3½, propre, $190. Tel. 351-2232, 352-3557.

4858 Côte-des-Neiges
Ouvert semaine
de 10h a.m. à 7h p.m.
Samedi, dimanche
de 1h a 5h p.m.
LE ROCKHILL
"Notre souci: votre confort."
738-4704

(137) À LOUER BANLIEUE OUEST

D.D.O., bungalow, 4 chambres, libre, près Fairview. 683-7290.

D.D.O., town-house, 3 chambres à coucher, plus poêle et réfrigérateur, 683-0754.

D.D.O., 4½, chauffé, libre. Telephone: 620-3073.

DOMAINE HURTEAU
Spacieux, luxueux, 2-3 chambres à coucher, avec sous-sol fini, piscine extérieure. A partir de $460. Nord sur le Boul St-Jean, a droite sur Lakeroad, a droite sur Hurteau, près de l'autobus et du centre d'achats Fairview.
Visitez le 309, Hurteau
626-5659

LE LALANDE
9840 boul. Gouin ouest, Pierrefonds
Tous les services et taxes inclus.
1½, 2½, 3½, 4½
$275-$395
683-6121

PIERREFONDS Est, 5½ neuf, 5195 Lalande, chauffage électrique, près gare, centre d'achats. 626-5374

PIERREFONDS condo 4½, cuisinière et frigo, piscine, sauna, stationnement, $400. mois, 683-3148.

PIERREFONDS, 3½, 4½, grandes pièces, equipé, electricité, chauffage. 11600 boul. Gouin, app. 101, 684-8542.

PIERREFONDS, 5033 Labrosse, 5½ chauffé, avec garage, près gare, centre d'achats. 626-5374.

ROXBORO 4½, 3½, béton, très propre. 1 mois gratuit. S'adresser: 10301 Gouin ouest. 683-2911.

ROXBORO, haut duplex grand 5½ chauffage électrique, 2 min autobus, train, centre d'achats, libre 1er octobre. 683-5370

(141) À LOUER ÎLE JÉSUS ET RIVE NORD

A ST-LOUIS DE TERREBONNE grande maison canadienne, 5 chambres, à louer, 1er septembre 84 au 31 août 85. Cause travail a l'etranger. Meuble ou non. References. 477-0914 soir.

AUTEUIL près centre Duvernay, grand 4½, 1er etage, propre, 1er aout, références. 661-5081, 729-9737

BOUL. CARTIER, Chomedey, 3½-4½, poêle & refrigerateur, proximite des services. Occupation immédiate. 681-3490.

CHOMEDEY ouest, grand 5½ haut duplex, chauffage electrique, grandes chambres, libre, 681-9819.

CHOMEDEY OUEST 4½, 5½, poêle, refrigerateur, tapis mur-a-mur, près écoles, centre commercial et transport en commun. 687-1536.

CHOMEDEY OUEST 3½, 4½, chauffé, poêle, refrigerateur, laver raisonnable. 682-1876.

CHOMEDEY OUEST beaux grands 4½, 5½, ascenseur, intercom, autobus a la porte. 681-9138, 688-4577.

CHOMEDEY 3½ chauffé, taxe d'eau comprise, 669-1882, 663-3568.

CHOMEDEY 3½
681-0666

CHOMEDEY 4½, 5½, un km des autoroutes Laval, tapis, air conditionné, 688-6955, 665-6776.

CHOMEDEY: 3½, meuble ou non, chauffé, eclaire. 682-0967.

CHOMEDY, 4½ chauffé, taxes payées, frais peint. Après 6h 663-4724

L. D. R. 4½, 3½, chauffés, libres. 667-6716, 288-7200 poste 330.

L.D.R. 3½, 4½, chauffés, eau chaude fournie. 667-7290

L.D.R. 3½ chauffé, eau chaude, poêle et réfrigerateur, 1 mois gratuit, 668-1323 après 6h.

L.D.R. 5½ haut ou bas duplex, garage, sous-sol. 387-2421, 681-3600

L.D.R., 4½, 5½, grands, chauffés, commodités. Bon prix. 663-7630.

L.D.R., 4½
668-6025, 665-3206

L.D.R., 460 boul. Laval, 4½-3½ chauffés, juil. 667-9458

LAVAL libre, grand 4½, frais peint, $350, 668-7695, 669-0484.

LAVAL luxueux 4½ foyer, tout neuf, tapis mur a mur, cuisine et chambre de bain modernes. 687-3311.

LAVAL Centre: 2½, 3½, meubles ou non, autobus. Bon prix. 663-7630.

LAVAL, Vimont, 5½, libre 1er août, 661-6116, 668-5728.

LDR, juillet-août gratuits. Résidentiel. Grand 4½ chauffé, eau chaude, poêle, frigidaire, stationnement, $325. 668-5292

LDR, 4½, balcon, porte patio, entrée laveuse-sécheuse, disponible, 688-8747, 663-6088

PONT-VIAU 3½-4½
tout compris 663-0088

PONT-VIAU, 4½, $220. libre 1er août. 667-6692, 669-0483

PONT-VIAU, grands 5½, frais peinture, libres, 1 mois gratuit. 667-7758.

PONT-VIAU, 89 Ouimet, 4 pièces, carré, fermé, 1er, électrique, $260, 1er juillet, 688-1650.

QUADRUPLEX STE ROSE
6½ avec foyer et garage, 4½ étages, 3½ meubles. Inf. 625-0454

QUADRUPLEX VIMONT
6½ avec foyer et garage, 4½, 3½ étages et 3½ meubles. Inf. 662-0050

QUADRUPLEX VIMONT
Boul. Bellerose, 6½ avec foyer et garage, 4½ étages, 3½ meubles. Inf. 668-3150

ROSEMERE: Bungalow, 5½, grande cour, sous-sol, frais peint, $550. 621-2822 ou 621-7095

ST-VINCENT de-Paul, rue Papineau, 4½, ménage fait, $205, libre, 729-4766.

ST-VINCENT DE PAUL près arena, bas 4½ fermé, entrée laveuse-sécheuse, $265. mois, 663-6180.

STE-DOROTHEE, Laval, maison a louer, secteur tranquille, près piscine, parc, école, a 2 minutes du train, libre 1er nov., $425. Après 6h: 689-4408.

STE-ROSE, grands 4½-5½, tapis mur a mur, 1 mois gratuit, libres immédiatement. 625-3287.

STE THERESE; Grand 4½, balcons, redecoré, Cause transfert $225 mois, libre, 766-9305.

TERRASSE BELLEVILLE
Laval, bl. pie IX et St-Martin est, 3½, 4½, 5½, chauffés, poêle et réfrigérateur, taxe payée, $200 de réduction a fin juil. 661-7383.

(141) À LOUER ÎLE JÉSUS ET RIVE NORD

TRIPLEX BOISBRIAND
4½, $275 /mois. Inf. soir: 430-8828

VIMONT
Luxueux condos à louer, tapis mur à mur, piscine, type 2 chambres, insonorisé. Inf. 667-6939

VIMONT, près Cite de la Sante, grand 4½, tapis mur a mur, aussi 3 pieces meublées, chauffees, semi-sous-sol. 253-9234.

VIMONT, près de la Cite de la Sante, 3½-4½, presque neufs, 663-1225, 744-5761.

ÂGE D'OR RÉSIDENCE 400
400, rue Juge Desnoyers, Laval
Studio, 1-3 chambres à coucher
A l'épreuve du feu avec système sécuritaire. Caisse Populaire, chapelle, salle communautaire avec activités organisées, bibliothèque, bureau médical avec service 24h par jour, salle de bricolage, bain tourbillon et sauna, stationnement intérieur et extérieur.
Bureau de location: 667-2481
Heures de location:
Lundi au vendredi 9h à 17h
Samedi et dimanche 10h à 4h
252876-R141

(143) À LOUER RIVE SUD

BROSSARD 1220 boul. Provencher, près du Mail Champlain, 1½, 2½, 3½, 4½, 671-3691, 678-1417.

BROSSARD, maison 2 étages, semi-detachee, 3 chambres a coucher, près boul. Milan. Sous-sol fini, $450. Libre immédiatement. 671-1498.

BROSSARD, 4½, secteur de choix, très recherché, dans une bâtisse très propre et bien entretenue, entouré de toutes sortes de services, $370. 676-6044.

BROSSARD, 4 chambres coucher, 2 bains, $530, libre oct, 465-9502

BROSSARD, 5½, entrée individuelle, face au parc, près autobus et magasins, immeuble genre triplex. 462-3136, 672-1478.

BROSSARD: Rue Acadie, 6½, bas duplex moderne, garage, libre. 445-3531

CONDOMINIUM neuf, occupation immediate, 2 chambres a coucher, sortie laveuse-secheuse, tennis, piscine. $380 par mois, situé 2800 Quevillon app. 404, 672-9428

GRATUIT 2 MOIS
BROSSARD 4½-5½ **COTTAGE**
appareils électriques, tapis mur a mur, ascenseur, service conciergerie, stationnement, bien situé. 671-4947.

LONGUEUIL grand 5½, chauffé, $380. Libre le 1er aout. Appelez de 9h a 4h, 289-2344.

LONGUEUIL tres grands 4½ chauffés, eau chaude, près CTCUM metro. $360. 677-7090 apres 3h.

LONGUEUIL 1 mois gratuit, 4½, chauffé, eau chaude, près transport, 395-355. 676-6439; 672-6450.

LONGUEUIL 1425 Bourgeois, bas grand 7½, 3 salles de bain, garage double, residentiel, $800 mois, 674-4212, 468-2513.

LONGUEUIL, beton, 1 mois gratuit, grands 4½ chauffes, eau chaude, taxe d'eau payee, stationnement, service concierge, près toutes commodites, a partir $350. 651-7114.

LONGUEUIL, coin Cartier et Marsonneuve, triplex neuf, fabuleux 5½ (demi sous-sol) grand, luxueux, chauffage electrique, stationnement, près autobus, libre, $425, 677-4068 ou 674-1608.

LONGUEUIL, grand 3½, libre, bas de triplex, poêle et réfrigérateur fournis, tapis mur a mur, balayeuse centrale, $290 mois. 670-4119.

LONGUEUIL, rue Lasalle, sous-sol 3½ - $200. 289-2534, 649-2295.

LONGUEUIL, secteur Fatima, 4½, 3 minutes de Pratt & Whitney, appartement de choix dans une batisse tres propre et bien entretenue, entoure de toutes sortes de services, $350 et $360. 670-6408.

LONGUEUIL, triplex neuf, près centre d'achats, références, 4½, 5½ et 6½, 651-9826 ou 651-0231.

LONGUEUIL, 3½, chauffé, 4½ en sept. 1er etage. 322-4663, 670-6822.

LONGUEUIL, 4½ face école, parc, base plein air, entrée laveuse-secheuse, stationnement, tapis neufs, frais peint, 670-5171, 453-3708.

LONGUEUIL, 4½-3½, meuble si desire, les entrées, très propres, libres. 677-5721 ou 649-5539.

LONGUEUIL, 4½, $275, $292, près metro, centre d'achats, Pont Jacques-Cartier, 679-7755, 677-4217.

LONGUEUIL, 5½, 1er de triplex, $450. Libre. Inf. 468-9066.

LONGUEUIL: 3½ meuble. $250. 3½ $295. Electricite, chauffés, autobus CTCUM. 670-5285, 651-7294.

LONGUEUIL: 3½, meuble, chauffé, eclaire, stationnement, $325. Inf.: 651-8093, 677-9355.

ST-BRUNO, bungalow, 3 chambres, libre 1er aout, sous-sol semi-fini, bien situe, $600. 653-6469.

ST-BRUNO, pied au mont, maison a louer, 2 chambres a coucher, grand terrain, $450 mois. 653-4295.

ST-BRUNO, 5½, duplex, chauffé, $495 par mois. 656-5081, 455-3976.

ST-HUBERT 3½, possibilite d'ameublement, libre. 445-4832.

ST-HUBERT, grand 4½ récent, insonorise. $320. 656-0541, 656-2490.

ST-LAMBERT, rue Notre-Dame, 2½ chauffés. Occupation juillet. 672-0896.

ST-LAMBERT, 1½, $250. 175 de Navarre, app. 307. 672-2959, 672-6143

ST-LAMBERT, Pine, près golf et tennis, 6½ pièces, chauffe-eclaire, option garage. Libre immediatement, $550. mois. 670-6597, 465-9295.

110, rue De La Barre
MÉTRO LONGUEUIL
D'ASSIGNY NEUVILLE
3½ • 4½ • 5½
Qualité de vie
à proximité du centre-ville
677-9277
253570 R143

(147) À LOUER FLORIDE - HORS FRONTIÈRES

A DAYTONA BEACH près Walt Disney, maison toute fournie, à la semaine. 1-514-562-6488.

ATTENTION GOLFEURS ET JOUEURS DE TENNIS-
Pompano, luxueux condo 3 chambres à coucher, tout équipé, a 2 minutes du prestigieux Club de Golf et Tennis Crystal Lake 382-6272

CONDO a Fort Lauderdale, 8 au 15 septembre, face mer, 3½, S.V.P. après 18h: 472-1690.

CONDO sur le bord de la mer Ogunquit, 1 semaine mi-septembre, plage privée, laisserais $300 U.S. 679-9036 soir.

DAYTONA BEACH maison de 3 chambres, piscine, $350. U.S. semaine. 659-4125, 364-6060.

HOLLYWOOD, 2½, $90 US semaine, 6 mois d'hiver $4,000 US. 514-656-2490, 473-6850, 753-4314, 418-683-2829, 305-922-0922.

(148) ON DEMANDE À LOUER

CHERCHE petite maison ou appartement au centre ville, petite cour fermée, pour personne seule. De midi a 14h 655-2474. References.

(149) ON DEMANDE À PARTAGER

CHERCHE LOYER à partager avec dame, je paierais environ $200 par mois. Je suis dans la quarantaine. Ecrire a: C.P. 699, Station Jean Talon, St-Leonard H1S 2Z5.

HOMME distingué partagerait appartement avec femme charmante et agréable. André 934-1376.

HUTCHISON Bernard, coop, $225, 2 pièces dans un 8½, 272-4183.

ROSEMONT beau grand 4½, très propre. 727-4572, 461-1711.

(151) À LOUER CHAMBRES, PENSIONS, MAISONS DE REPOS

A LOUER, chambres luxueuses centre-ville, $55 par semaine, avec literie, 844-4268 entre 9 et 4h.

BERNARD 1 est, $45, $50 semaine. 273-9753, 288-8017.

BOUL. ST-LAURENT 7569, près de Faillon, face parc Jarry.

C.D.N. 3263 Van Horne, chambres, libre, propre, tranquille. 733-4544.

CARTIERVILLE, chambre, poêle, réfrigérateur, tranquille. 332-0828

CENTRE D'ACCEUIL privé pour personnes agées, services médicaux, excellente cuisine, atmosphère agréable, chambre privée ou semi-privée. 328-2447

CENTRE D'ACCUEIL pour personnes âgées, tous services inclus. Nord de Montréal, 722-4211.

CENTRE D'ACCUEIL à Ville d'Anjou, pour personnes âgées, bonne nourriture, médecin, chambres privees. 354-3835, 354-8700.

CENTRE-VILLE: chambres à partir de $85 par mois, 843-4625

DEMANDE 3 couples d'un certain âge cherchant chambre et pension en campagne. $125 semaine ou $6,000 an, par personne, à Ste-Clotilde. Toutes facilites. Appeler Léon 342-9955 ou 1-826-3277.

METRO SHERBROOKE, demoiselle, $35, soir 8h30 a 9h30: 932-6455.

MOTEL 489-4911
Montréal-ouest, chambres poêle, réfrigérateur, tv. semaine.

RUE ADAM, grande chambre, $38 et $40, pour travailleur, 522-5382.

TOURIST Room Jolicoeur, 1700 Ontario est. 522-3223.

(153) CHALETS À LOUER

A LANORAIE, fleuve, chalet, libre 31 août, 1-887-2240.

A STE-AGATHE condos meublés ou a vendre, 768-8211, 819-326-6511.

AU BEAUSEJOUR, chalets, chaloupe fournie, lac des Trois

Votre horoscope

BÉLIER — DU 21 MARS AU 20 AVRIL

Au travail vous ferez preuve de prudence et de connaissances. Un projet aboutira à un avantageux changement pour vous. Sur le plan sentimental ne quittez pas la proie pour l'ombre, restez fidèle aux sentiments que vous cultivez. Vous devrez créer un climat de confiance avant d'engager le dialogue. Stabilité et succès en amour si vous évitez les discussions.

TAUREAU — DU 21 AVRIL AU 20 MAI

Sur le plan sentimental votre ciel astral indique que le bonheur qui vous est dû se manifestera plus rapidement que vous ne le pensez. Réagissez contre le laisser-aller et n'écoutez pas les propos pessimistes destinés à vous influencer. Au travail on vous fait confiance et il semble que sous peu vous occuperez un poste de responsabilité où vous aurez l'occasion de vous affirmer.

GÉMEAUX — DU 21 MAI AU 21 JUIN

Côté du coeur votre sensibilité oscillera entre un sentiment qui appartient au passé et une nouvelle passion qui vous parle d'imprévus. Vous trouverez que vos dispositions amoureuses ne sont pas payées en retour; ce sera peut-être que vous les orientez mal. Au travail la planète chance vous distribue ses faveurs; il n'en tiendra qu'à vous de prolonger vos succès.

CANCER — DU 22 JUIN AU 22 JUILLET

Sur le plan du coeur votre ciel astral indique que vous ne devrez pas vous laisser prendre aux paroles prometteuses et que vous devez vous garder d'une aventure si modeste soit-elle. Sinon vous seriez déçu et vous risqueriez d'altérer la tendresse que vous porte un être aimant et sincère. Les astres, par contre, favorisent votre travail, vous qui n'avez pas eu tellement à vous plaindre d'ailleurs jusqu'ici.

LION — DU 23 JUILLET AU 23 AOUT

Attention! Au travail les aspects planétaires indiquent qu'il y aura des gains et des pertes, des passions et des inimitiés, du chaud et du froid. Gardez la tête froide. Il y aura beaucoup de naïfs autour de vous dont il ne faudra pas abuser. Sur le plan sentimental commencez à préparer vos questions si vous désirez obtenir des réponses intelligentes de la part de la personne qui vous intéresse.

VIERGE — DU 24 AOUT AU 22 SEPTEMBRE

Les influences astrales vous rendront irritables. Vos amours seront subordonnées à des irritations superficielles et vous penserez que lorsque l'archet joue sur les nerfs, il est temps d'arrêter la musique. Vous ressentirez le besoin de vous isoler, de réfléchir. Au travail une nouvelle inattendue pourrait transformer l'ambiance. On aura tendance à pratiquer le laisser-aller.

BALANCE — DU 23 SEPTEMBRE AU 23 OCTOBRE

Si vous êtes libre, il semble que vous allez poursuivre une chimère qui se dérobera sans cesse. Si vous aimez, vous vous montrerez faussement naïf, vous jouerez à l'ingénu. Au travail l'essentiel est que d'heureuses perspectives se trouvent à votre portée et elles y seront. A vous de mettre tout en oeuvre et de savoir tirer le maximum des efforts que vous aurez à faire.

SCORPION — DU 24 OCTOBRE AU 22 NOVEMBRE

Un meilleur climat sentimental est à noter. Vous n'aurez pas besoin de parler pour que la personne chère vous comprenne entièrement dans vos intentions. Votre charme arrangera bien des choses mais ne réglera pas tous vos problèmes. Mettez à profit les joies fugitives qui se présenteront. Sur le plan du travail les moindres contrariétés vous affecteront, vous feront sortir de vos gonds.

SAGITTAIRE — DU 23 NOVEMBRE AU 21 DECEMBRE

Sur le plan des sentiments vous ressentirez de la culpabilité et vous ferez des efforts pour secouer votre léthargie et votre goût de la farniente. Au travail vous vous occuperez activement et sans retard de toutes choses urgentes pour pouvoir ensuite profiter des occasions d'aller de l'avant. Vos gestes seront plus rapides qu'à l'ordinaire, vous serez plus décontracté.

CAPRICORNE — DU 22 DECEMBRE AU 20 JANVIER

Au travail vous aurez des poussées d'activité irréfléchies qui ne cadreront pas avec votre caractère ni vos habitudes. Vous vous sentirez hésitant et fatigué. Sur le plan du coeur votre vie sentimentale s'assagira et risquera même de ressembler à une grisaille désespérante si vous ne donnez pas un coup de coeur; secouez-vous, soyez dynamique, vivez plus intensément.

VERSEAU — DU 21 JANVIER AU 19 FEVRIER

Sur le plan du coeur il y aura des sautes d'humeur, de l'agitation et de l'impulsivité. Contrôlez-vous, n'allez pas gêner vos chances qui sont nombreuses. Dites-vous bien que très vite vous serez en excellente forme et que vous serez plus à même de résoudre vos tracas. Au travail votre besoin de tout changer, de tout solutionner, s'apaisera et vous consoliderez ce que vous avez acquis.

POISSONS — DU 20 FEVRIER AU 20 MARS

Dans le domaine du travail et des rapports avec autrui vous aurez des relations agréables et une collaboration intéressante. Vous oublierez vos soucis, les choses évolueront normalement dans le sens de vos désirs et de vos activités. Vous bénéficierez d'une quiétude morale et physique. Votre sensibilité sera particulièrement appréciée. En amour, cédez afin de ne pas éterniser une discussion stérile.

162 PROPRIÉTÉS COMMERCIALES, INDUSTRIELLES À VENDRE

BATISSE commerciale à vendre avec terrain, 464-3213, 467-6528

BATISSE commerciale rue Papineau en béton, 4 étages, bon revenu, idéal pour futur commerce, stationnement extérieur inclus. Giovanni Badia 353-8770, 679-0384. MONTREAL TRUST, COURTIER

BÉLANGER 2 commerces plus 1x5½, près rue Des Ecores. Sylvia Cash 353-8770. MONTREAL TRUST, COURTIER

CTE VAUDREUIL, petite usine, grand terrain, aubaine, 1-227-2780.

DECARIE, de la Savane, 2 bâtisses avec stationnement. Idéal pour bureaux. Y. Hamel, 382-4330.
Le Permanent, crtr.M.L.S.

EDIFICE, complètement renové. Face terminus C.T.L. et métro. 7,800 pi. ca sur 2½ étages. Y. Hamel, 382-4330.
Le Permanent, crtr.M.L.S.

GARAGE à vendre, à louer ou échanger. 30,000 pi car. soit 3 étages de 10,000 pi car. chacun. Construit sur 22,000 pi car. de terrain, situé de Maisonneuve et Visitation. Ouvert sur 3 rues. Comprenant réservoirs à essence, salle de montre, bureau privé, 2 chambres à peinture, 2 leviers hydrauliques, stationnement intérieur/extérieur. M. Green 270-6862.

SHERBROOKE est, propriété commerciale, $135,000. 464-5649.

168 FERMES, TERRES À VENDRE

AU LAC BOIS FRANC, l'Annonciation, 7 arpents boisés, 224 pi au lac, ruisseau, érables, merisiers, bouleaux, région chasse et pêche, $18,500. Comptant $3500; balance $212.71 mois, 10 ans 12%. 437-7585

BROMONT, (secteur Adamsville), ferme équestre de 75 arpents au centre du village. Magnifique maison canadienne. Piscine creusée. Ecurie neuve de 4 stalles. 2 manèges extérieur et 1 intérieur de 50X100. $120,000. Contacter Normand: 1-263-4896 ou 374-1010

ST-ADOLPHE d'Howard, 140 acres avec lac privé. Jour: 1-514-229-3588, soir: 1-819-327-2894.

TERRE environ 14 arpents, 4 boisés, longeant rivière, St-Hyacinthe, Granby. 849-5838, 271-2820.

TERRE 125 acres dont 70 en culture, avec érablière, lac artificiel, possibilité de compléter le lotissement actuel. Région Trois-Rivières. (819)373-5873.

170 COMMERCES À VENDRE

A LOUER: terrain de stationnement, 150 autos, boul. Dorchester, face CBC. 526-4421, soir 488-7584.

A ST-CALIXTE boucherie, dépanneur, licenciée, grande maison adiacente, avec terrain 185x400, cause maladie, prix $108,000. Faut voir. 10,115 route 335. (514)222-3559.

AUBERGE EN GASPESIE
5 chambres, salle à manger plus 8 unités de motel. Grand terrain, bord de mer. Evaluation municipale $67,000. (1-418)722-0740, le soir en semaine.

BAR hôtel à spectacles à vendre, à Joliette. Salle 300 places. Beau site et belle apparence. Grand stationnement. Prix en bas de l'évaluation municipale. Location sérieuse à considérer. Montreal: 376-5550.

BAR terrasse avec édifice 3 étages, s. accepterais échange. 324-4183.

BAR LAITIR bien situé, aubaine. 384-7656.

BOUTIQUE: vêtements pour dame. Ahuntsic. 381-3003.

BROSSARD, tabagie, 6 jours. Affaires $265,000. Prix $40,000. Strohl, 735-2488. Actif, crtr.

CHARCUTERIE fromagerie, très bien située, à St-Jean-sur-Richelieu. 346-2888.

CLUB VIDEO à vendre, - de 600 films - de 600 membres. 638-0818 jour.

DEPANNEUR bien équipé, bon chiffre d'affaires, 522-5535.

DEPANNEUR licencié avec bâtisse et fonds de commerce avec grand logement de 7½ pièces au 2e. Très bon chiffre d'affaires, situé à Contrecoeur. Pas d'agents. 583-6929.

DEPANNEUR à vendre, 4251 St-Hubert, 523-3533.

DEPANNEUR St-Roch sur Richelieu, 239 Principale, fond de commerce, possibilité de la bâtisse 2 logements, véritable aubaine, tmm. 80 Crtr. 464-4843.

DEPANNEUR, 5989 Belanger est, en bon état. Cause départ l'étranger. 256-6591 de 9h à 21h.

FLEURISTE à vendre, station de métro Jean-Talon, tout voir, niveau rue Jean-Talon coin St-Vallier.

FOND de commerce à vendre, cause départ Europe, prix très bas. Boutique Troc en Ville. 270-9801 entre 10h-6h pm

HOTEL, bar avec spectacles. Salle de réception pour 360 personnes $125,000. de comptant. Y. Hamel, 382-4330.
Le Permanent, crtr.M.L.S.

Isabella
INSTITUTS DE BEAUTE
Franchise disponible
(514) 270-2817

LOCATION D'OUTILS, à Laval, sur Grand Boulevard, beaucoup de potentiel. 661-8300.

MAGASIN D'ESCOMPTES à vendre à St-Gabriel de Brandon, très bon chiffre d'affaires, valideur pour 636, 649. Inf. (1) 835-4235.

MOTEL d'une vingtaine d'unités, véritable aubaine. Hypothèque par propriétaire. Imm. 80 Crtr. 464-4843.

MOTEL 33 unités avec bar-restaurant terrasse, piscine, au bord du fleuve. 670-0780.

MOTEL, avec piscine, terrasse, bar disco. Complètement rénové. Faut voir. Y. Hamel, 382-4330.
Le Permanent, crtr.M.L.S.

MOTEL, Bar-salon, restaurant, prix $130,000, 50% comptant, balance financée par propriétaire à 10% d'interêt. (418) 642-2072-2033.

MOTOCYCLETTES commerce, bon inventaire et équipement, comptant requis $15,000, financement disponible. Firmot 933-1121.

PATISSERIE dans un marché à Lasalle. Bon chiffre d'affaires. Prix à discuter. 365-3449.

RESTAURANT 60 places rue St-Denis près Ontario, licence bar, cause départ. 845-1427.

à vendre
RESTAURANT AUX ANTILLES FRANÇAISES
dans l'Île de St-Martin, à 50 mètres de la mer, capacité de 50 couverts avec terrasse. Prix raisonnable.
Appels directs
011 - 596 - 87 - 57 - 74
demander Michel Legal
ou Catherine Gambar
032762 - R 170

170 COMMERCES À VENDRE

ROUGEMONT verger 30 arpents, superbe maison renovée. Fernande Seguin 584-2001.
MONTREAL TRUST, COURTIER

SALON DE COIFFURES unisexe près du metro, bon prix. 747-6000.

TABAGIE, kiosque, centre achats, 6 jours. Affaires $4,000. semaine. Strohl, 735-2488. Actif, crtr.

171 COMMERCES DEMANDÉS

ACHETERAIS manufacture de chemises ou pantalons en marche ou en difficulté. Après 18h. 739-3760

LOCATION

180 ESPACES COMMERCIAUX, INDUSTRIELS À LOUER

A BGN prix, 1,900', 6e av.-Maurice-Duplessis, 648-1770, 322-3861.

A ST-LEONARD boul. Langelier devant Ravary, 7,750 pi car., commercial ou industriel, libre 1er septembre. 1-819-322-2800

A 70¢ pi et +, entrepôt garage 526-4421 soir 481-7845 488-7584.

BOUCHERVILLE, 774, Pierre Viger, 4,500 pieds. Centre d'achats. $1200. mois. Idéal pour bureau ou autres commerces. 274-6511, 744-6660.

BOUCHERVILLE, bâtisse industrielle, 2000, 4000, 6000 pi car. 1320 volta, grand terrain, 661-2874, 472-1938.

C. COLOMB, local 625 pi car. Secteur commercial. 279-4761

COURTRAI, De 400 à 1,840 pi carrés. Occupation immédiate. Idéal pour entrepôt et manufacture. Prix raisonnable. 739-2268.

EMPLACEMENTS stratégiques disponibles, dans des centres commerciaux à: Laval, St-Laurent, St-Jean, Lachine, Baie d'Urfée et Cornwall Ontario. 921-7261.

LOCAL à sous-louer, Côte-Vertu, 1000 pi car. plus sous-sol, $1525 par mois plus électricité. 748-5484.

180 ESPACES COMMERCIAUX, INDUSTRIELS À LOUER

LOCAL COMMERCIAL 2233, Wellington, $300. libre, 272-1361.

LOCAL INDUSTRIEL DE CHOIX
125, Chabanel ouest
(angle l'Esplanade)
Location à prix d'aubaine pour bail immediat. De 2400 à 21,000 pi car. 849-4185.

LOCAUX à louer, Parc industriel, P.A.T. 4 min. du boul. Métropolitain, 3,000 à 7,000 pi car. 352-5886.

LOCAUX, industriels et commerciaux. 5,000 à 30,000 pi. ca. Développement Metro, 387-2593.

MONTREAL-NORD local à louer 700 et 950 pi car. pour professionnel ou bureau. 321-5322 ou 327-8210.

P.A.T.: 70 Ste-Ann, 12,000 pi car. + sous-sol, + parking. Libre. Idéal entrepôt, manufacture ou magasin détail. 352-5620.

PARC INDUSTRIEL MONTREAL-NORD: 5885 PI CAR. Construction 1976, en béton-acier bien isolé.
2870 PI CAR. bureau moderne, air climatisé, chauffage eau chaude périmètre à gaz, système d'alarme à la grandeur.
3015 PI CAR. d'entrepôt, 13 pi clair, porte 10x14' électrique, terrain de stationnement et de rangement clôturé.
1288 PI CAR. de mezzanine, pour entreposage léger. 326-5220

ST-DENIS près Jean-Talon, 1,200 pi. car. + sous-sol, stationnement 2 autos, $650 mois. 465-0039.

ST-LEONARD: 7500-8000-15,000 ou 32,000 pi car. pour manufacture, entrepôt, libre. 324-0119

TERREBONNE, local industriel 80X85, hauteur 21½', bureau, place camion, mezzanine optionnelle. R. Chartrand, crtr. 471-8722, 471-1536.

ENTREPÔT
6,000 pi car. plus 2,000 pi. car. de bureau à $2.50 le pi.
322-3548
585681-R 180

UN PAS, UN APPEL
LE CENTRE D'ACHAT DE L'IMMOBILIER INDUSTRIEL — COMMERCIAL — BUREAUX
LaSalle, Lachine, Dorval, V.M.R., St-Laurent, St-Léonard, D.D.O.
1500 — 60000 pi car., chargement au niveau des camions, hauteur libre 18 pieds, bureaux selon spécifications, transport public à proximité
731-7361
commission assurée aux courtiers
Cytren CONSTRUCTION CORP.
253875 - R 180

182 COMMERCES À LOUER

ATELIER menuiserie, garage. 526-4421, soir 481-7845 488-7584.

184 ENTREPÔTS À LOUER, ENTREPOSAGE

A BAS PRIX entrepôt à louer pour meubles, boîtes vides à vendre. Pierre Panneton 937-6491.

CDN, Place Decelles, entreposage pour 3 autos. 738-4966

ENTREPOT 15', centre-ville, 4000 pi.: $850 mois ou 8000 pi.: $1300 mois. 933-1121.

PARC INDUSTRIEL de Longueuil, 4,950 pi. car. à louer, entrepôt avec bureaux. 482-8371.

70¢ PLUS 1000' à 25,000' accès chargement 526-4421 soir 488-7584.

186 BUREAUX À LOUER

A LONGUEUIL, 50 coin Chemin Chambly et Briggs, de 150 à 2,000 pi car. Spécialement pour professionnel. 677-3203.

AV. DU PARC près Laurier, Outremont, 900 pi car. 276-0735.

41 CARRE ST-LOUIS: metro Sherbrooke. Immediat. 175 à 3,500 pi car. Loyer raisonnable. 843-6126.

BEAUX bureaux metro Jean-Talon, $250, $450, 522-4512, 665-2023.

BOUL. St-Joseph est, bureaux à louer, 8 et 4½, metro. 522-8497.

BUREAUX à vendre ou à louer, St-Denis-Viger. Maison historique. 326-9955 5693.

BUREAUX, à des meilleurs prix dans plusieurs secteurs de la ville. Développement Metro, 387-2593.

COTE-DES-NEIGES, 640 à 3,500 pieds carrés. Stationnement inclus. Ascenseur. Chauffé. A partir de $275. par mois. 739-2268.

HENRI-BOURASSA près métro, 600 pi car. éclairé, chauffé, climatisé, $425 par mois. 669-8138, 667-0580.

186 BUREAUX À LOUER

COTE-DES-NEIGES
5757 Decelles
à partir de $275 par mois
Près Université de Montréal. Hôpital Ste-Justine et collège Brebeuf. Edifice moderne, stationnement intérieur, bureaux idéals pour médecins, dentistes et professionnels. Taux raisonnables.
- 757 pi. car magasins
- 337 pi. car. rez-de-chaussee
- 750 pi. car. 1er étage
- 580 pi. car. 2e étage
- 2,000 pi. car 3e étage
341-1375

EDIFICE LE CHERRIER
Au carrefour des rues Sherbrooke, Cherrier et Parc Lafontaine, 1030 rue Cherrier, 400 à 1023 pi.ca. aménagés, air climatisé, entretien de nuit des bureaux. Inf.: 521-3071.

ESPACES A BUREAUX
TOUT COMPRIS
de 500 à 10,000 pi.car.
Occupation immediate
- 5960 est Jean-Talon
- 6020 est Jean-Talon
255-4441

LAVAL
1717 Bl. ST-MARTIN
près Le Corbusier, espace moderne, tout électrique, 900 pi car.
TAUX MODERE - 844-6076

LE 1851 EST SHERBROOKE
Edifice ultra moderne bien tenu, de 200 à 1,875 pi car, occupation immédiate, bien aménagé, air climatisé, administration sur place, loyer raisonnable, très belle vue, stationnements. 527-8789.

RUE SHERBROOKE FACE METRO
Bureaux modernes de différentes grandeurs, avec tous les services. Occupation à discuter. Prix très compétitif. 526-2744.

STATIONNEMENT GRATUIT
1,000 pi. car. ou moins, subdivise. Centre Boulevard Pie IX et Jean-Talon. M. Lauzon.
721-8393
585523 - R 186

Place du **Quartier**
Condominiums
Dorchester et St-Urbain
ACHETEZ OU LOUEZ UN MAGNIFIQUE ESPACE DE BUREAUX TYPE «MULTI-COINS» ENTOURÉ DE VERRES AVEC PLAFOND À 13 PI. 800 PI. CA. ET PLUS SONT DISPONIBLES. «UN BUREAU DONT VOUS SEREZ FIER». RENSEIGNEZ-VOUS MAINTENANT.
APPELEZ-NOUS.
le Permanent I.C.&I.
DIVISION INVESTISSEMENTS COMMERCIAL ET INDUSTRIEL
Courtier
382-4330 ou 875-7632
Jean Crevier
Coordonnateur
253575 R 186

186 BUREAUX À LOUER

A TRAVERS LA VILLE
MAGASINS A LOUER
1002, Boul.Labelle, Chomedey
Rockland et Beaumont
L'acadie et Métropolitain
Pie IX et Forest
Alexis Nihon et Thimens
Développement Metro, 387-2593

CENTRE D'ACHATS St-Leonard, Belanger-Lacordaire, 1,600 pi.car. magasin nouvellement redécoré, vaste stationnement. 389-8444

FLEURY EST 1687, COIN GARNIER, PRES CENTRE D'ACHATS, 3,600 PIEDS. BETON ARME. IDEAL POUR RESTAURANT OU AUTRES COMMERCES. 274-6511, 744-6660.

JARRY 1256, près petit centre, $300 chauffé. Pas d'alimentation, idéal professionnel, bureau. 725-5612.

MAGASIN COTE-DES-NEIGES 757 pi. car. pas d'alimentation. 341-1375.

MAGASIN 670 pi car., Cartier et Jean-Talon, $600 mois. 729-7600.

MAGASINS, disponibles. 3135, Hochelaga.

MAIL FERME
WOOLCO, PROVIGO, ETC.
Espace pour magasins de sport, de vêtements, salon de beauté, de jeans, etc. Termes de bail exceptionnels. 364-4550.

ST-DENIS 7117, près metro Jean Talon, 1700 pi car. 277-1153

ST-DENIS 7491 près métro magasin + sous-sol fini $450 487-1012.

ST-LAURENT, 824 Decarie, 14x70, avec sous-sol, libre, 747-4442.

VILLE ST-LAURENT boul. Decarie près métro, 2000 pi.ca. 384-0340.

MARCHANDISES ET SERVICES

202 MOBILIERS, ARTICLES DE MÉNAGE

ACHAT et vente meubles usagés. 271-7930. Lover du Chômeur.

*** ATTENTION! ***
Plus de 300 appareils usagés
- 8 ANS EN AFFAIRES -
TRES PROPRE: poêle, réfrigérateur, laveuse, secheuse, lave-vaisselle, congélateur, usagés reconditionnes. 90 jours garantie 100%.
8205 CASGRAIN - 388-3536
App. menagers M.L. Inc.

AUBAINE réfrigérateurs, poêles, lessiveuses, secheuses. Achetons, vendons meubles usagés. S&D Réfrig. 270-3466, 7581 St-Hubert.

BIBLIOTHEQUE murale en bois naturel, moderne, 72x102, sectionnel, petit bar, 2 tiroirs, 678-8110.

CAUSE DEPART vends mobilier cuisine, TV, etc. Après 6h 284-2004

Futon direct manufacture
Simple $75, double $90, Queen $100. Mary 935-5967.

GRANDE REDUCTION de cadeaux, bibelots, vente liquidation, 1336 Jean-Talon est.

MOBILIER salon complet, style canadien, prix à discuter, 679-4998.

SALLE à diner, salon, chambre, grande valeur, poêle GE, réfrigérateur, état neuf. 679-9753.

SET chambre $475, poêle et frigidaire, blancs, $650. 376-9078.

SET salle diner contemporain, bois de pecan, buffet, 4 chaises, 2 fauteuils, prix à discuter. Après 16h 254-8441

TABLE 72x41, dessus en verre, 4 chaises avec haut dossier, chrome et velours sable, style moderne, $450. 655-0969

204 APPAREILS ÉLECTROMÉNAGERS

CUISINIERE Hotpoint, four autonettoyant, plaque céramique, parfaite condition, 687-8692

FOYER DES AUBAINES
Vente poêle, réfrigérateur, laveuse, secheuse. Usagés. 6707 St-Laurent, 272-1127 ou 272-1128.

LAVEUSE, secheuse, poêle, réfrigérateur, très bon état. 322-4968.

AVIS AUX ANNONCEURS
Nos annonceurs sont priés de noter que toutes leurs annonces doivent être publiées en conformité avec la Loi sur la protection du consommateur, article 242, qui stipule:
«Aucun commerçant ne peut, dans un message publicitaire, omettre son identité et sa qualité de commerçant».

204 APPAREILS ÉLECTROMÉNAGERS

POELE et refrigerateur, peut vendre séparément, 327-1063.

REFRIGERATEUR cuisinière, laveuse, sécheuse, 376-8021.

SECHEUSE Speed Queen, $125, en bon état. Disponible laveuse gratuite, besoin réparation. 695-1445.

208 AUDIO-VISUEL, TÉLÉVISEURS, STÉRÉOS, RADIOS, PHOTO, CINÉ-CAMÉRAS

AMPLIFICATEUR Akai, 35 wiconal, valeur $350. pour $180. 728-4997

CAMERA 35mm, Olympus OM-1 avec 4 lentilles, $590. 728-6686

OLYMPUS OM-1, lentilles et accessoires, $600. 273-0007.

RADIO-TELEPHONE MOBILE beige, style contempra, 13 canaux, "Scanner", prix $2,100. 288-8888.

SYSTEME de son Telefunken, toute offre raisonnable acceptée. Avant 5h 679-1764, après 6h 335-2278.

SYSTEME DE SON, très haute qualité, valeur $4800. prix à discuter. 354-2849

SYSTEME SONY
100 watts, flambant neuf. Idéal pour appartement. Valeur $2,400 pour $1,900. Complet avec étagère de rangement. 733-4360.

YASHICA 35mm, FR 1, + équipement. $630 pour $300. Guy 652-2864

210 INSTRUMENTS DE MUSIQUE

A LIQUIDER 3000 instruments
Centre de Liquidation Musical
1250 Ontario est, 527-8287 (visa)

ACHETE pianos. Bouthillier Musique 722-8741, 725-6338.

FENDER Rhodes piano, bonne condition, $800. 845-7057

ORGUE Wurlitzer D-4, 11½ an d'usage, état neuf, payé $2,000 demande $1,300. 655-8840.

ORGUE Yamaha, condition A-1. Téléphone 670-3676.

PIANO droit $750 avec garantie. Brunet Piano, 526-0288.

PIANO
50 reconditionnés, $825 & +
GARANTIE COMME NEUF
Transport gratuit 50 milles
Bouthillier Musique, 3338 Belair
722-8741

PIANOS DROITS reconditionnés. $995. Héritage 688-3080.

TROMPETTE usagée Olds Ambassador, excellente condition. Valeur $600 sacrifierais $300. 735-7010.

214 VÊTEMENTS

AI BESOIN vêtements maternité, seconde main. 648-6560.

217 LE COIN DU VIDÉO ET DE L'ORDINATEUR

CAUDE DEPART: caméra Broadcast, éditeurs 3/4, 1/2, contrôleur de montage. 684-1285.

I.B.M. et Apple 100% compatible, vente et location. Microbit, 663-2592.

LOCATION D'ORDINATEURS ORDILOC 284-3224

MACINTOSH, clavier numérique, valise, habadex, multiplan, MBasic, demande 54250. 464-4075.

ORDINATEURS à vendre: 2 Apple IIE, 128K, complets plus logiciels variés. 1 IBM PC 128K, 2 drives. 1 IBM XT plus 1 drive. Le tout comme neuf. De 9h à 6h p.m., 866-7072, soir 332-4711

SERVICE TRS-80
Réparation, modification et vente sur les ordinateurs, disques et imprimantes. Service rapide R.G.S. Micro. 845-5452

SPECIAL: 10 disquettes dans boîte de plastique, $21.95 CIAP 525-7313

TRS COULEUR 16 KE, avec data 7, prix $186. Guy. 652-2864.

TRS 80 couleurs, catalogue gratuit de 400 logiciels. Ecrire à: Logiciel 80 Couleurs, C.P. 13, Ancienne Lorette, G2E 3M2.

218 PISCINES, EQUIPEMENT, ACCESSOIRES, PRODUITS CHIMIQUES, ENTRETIEN

INSTALLATION piscine, professionnelle, prix modique. 351-7618.

PISCINE Kavack, 12x20, avec deck 3 pi tout le tour, 8 pi à 1 bout, excellent état. $2,850. 467-6562.

220 LE COIN DU JARDINAGE, BOIS DE FOYER

BOIS DE FOYER 12 ou 16 po. J. G. Brunet. 514-246-2845, 514-245-7240

222 ANIMAUX

CANICHES Royal, noirs, 2 mois, enregistrés, propres. 523-1864

CHIENS variés $50 et plus, chatons persans et autres. 652-2301.

CHIOTS à vendre, $40 chacun. 677-7081.

DOBERMAN femelle noire, 1½ an, enregistrée, $300. 656-3054.

DOBERMAN à vendre, 1-432-5512

LHASSA APSO et Shi-Tzu chiots. (514) 371-1488, 373-2094.

PETITS SHIH TZI pure race, vaccinés, chiots. 256-7997.

POMERANIENS 2 mois, beige pâle, beauté, propres, 523-1864.

SCHNAUZER miniature, mâle, 3 mois, enregistré, $250. 523-5770.

TERRE-NEUVE, chiots, enregistrés, garantis, (1-819) 278-3880.

WEST HIGHLANDS mâles 2 mois, propres, bon gardien, 523-1864

224 COLLECTIONS MONNAIE, TIMBRES

TIMBRE-EXPO ouvert durant vos vacances. 3321 Beaubien E 729-7768.

225 ANTIQUITÉS, OEUVRES D'ART, ARTISANAT

A BAS compte, décapage, finition, travail soigné. 326-1996.

ABSOLUMENT veut acheter des horloges et des montres antiques. 488-3017.

ACHETE ANTIQUITES
CLAUDE MORRIER: 384-4614

ACHETE ANTIQUITES
JEAN FRANCIN: 465-5931

ACHETERAIS: Louis Icart, tableaux, statues, marbre, argent, bijoux, meubles antiques. Paye bon prix. R. Aaron 342-2500, 935-3600.

MOBILIER salle à manger ancien, style anglais, noyer, 9 morceaux, très propre. $1500. (819)535-3794

OAKLAND 1930, coupé sport, A-1, $14,000. 632-6485.

POELE A BOIS antique Hamilton Souvenir, 1894, bon état. 384-9628

226 MARCHANDISES DIVERSES

AIR climatisé 5500 BTU $250; armoire metal de bureau 72X36X20, valeur $159; calculatrice electronique de bureau $95; 728-3186

CHAUFFE-EAU à l'huile de marque Brock modèle 72E2, 169,000 BTU, 3 ans, $300. 274-7141.

CHAUFFERETTE radiante au kérosène presque neuve Mastercraft de Sunbeam, bon prix 387-2688

CLIMATISEUR Admiral 19x13, BTU 8000, garantie, $300. 931-8358.

COLLECTION de jeux Lego, 80 boites dont train électrique complet télécommandé importé d'Europe. Le tout construit sur planche 4X10 pi. Valeur $5000 pour $2500. 738-3186

ENCYCLOPEDIE Universalis édition 1976, $800, 270-4585.

GRANDS DICTIONNAIRES, Larousse, Quillet et Robert à vendre, 488-4101.

LIQUIDATION: Papiers peints $2 à $15 rouleau double. Photo-murale. M. Pand'Mur enrg. 667-1040.

METIER A TISSER, Leclerc, 45", équipement complet. 627-4427, 694-7313, 340-1389

SERVICES de vaisselle en porcelaine, neufs. Prix raisonnable. 731-5215, 731-8160.

TAPIS 500 verges, usagé, bon état, bleu, gris ou beige, 527-1640 Martin. 9h à 17h, lundi au vendredi.

228 ON DEMANDE À ACHETER

ACHAT AU COMPTANT
Meubles usagés et antiques, échange. VGC Inc. 735-4286.

ACHETE livres usagés. La Bouquinerie St-Denis, 799 Mt-Royal est.

ACHETONS bijoux, bagues en or, pour valeur or usagé. Pomponnette, 256 est Ste-Catherine. 288-3628

ACHETONS vos livres et disques pour argent comptant. Colisée du Livre, 1700 rue Berri. 845-0222.

230 ENTRETIEN DE LA MAISON

A BAS BUDGET, peinture, finition stucco, 15 ans d'expérience. 352-2419

A BAS PRIX: peinture, plomberie, menuiserie. 259-0362, 642-4847.

APPELEZ Pierre pour peinture, ménage, rénovation. 526-8188.

FERAIS peinture intérieure & extérieure à bas prix. 729-4782

HOMME honnête ferait ménage, lavage de murs et plafonds, divers. Michel 495-8327.

L'A.D.J.N experts planchers, 2 pièces. $50 pièce finie. Garantie. 259-4164.

PEINTURE soignée, tapisserie, plâtre, gyproc. 524-8089.

PEINTURE, réparations, plâtre, lavage murs et plafonds. 279-0678.

PLANCHER: sablage, finition. Economisez, 270-5868 M. Nadon

PORTES 2" et fenêtres aluminium de couleur. Qualité supérieure. Directement manufacturier. Garantie écrite. Estimation gratuite. 274-1319.

PRENDRAIS CONTRAT DE PEINTURE INTERIEUR EXTERIEUR. REPARATIONS TOUS GENRES. LAVAGE MUR. 468-6692

SABLAGE plancher finition varathane, crystal. M. Cloutier 324-7113.

SABLAGE, finition planchers varathane, cristal, M. Léoine 327-7001.

SABLAGE, finition, plastique, planchers. M. Richard 721-1477.

SPECIAL sablage de plancher, finition au polyurathane, 651-7442.

238 TRANSPORT, DÉMÉNAGEMENT

A BAS prix. Pierre Panneton. Déménageur Affilié. Estimation gratuite, boites vides 937-9491.

A BAS PRIX DEMANAGEMENTS
Bien-Être accepte, estimé gratuit, 351-2560.

A BAS PRIX, déménagements de tous genres, assurances. 374-2559.

A BAS PRIX, déménagements, local, longue distance. 621-7214.

DEMENAGEMENT bas prix, assurance complète. 645-3464.

DEMENAGEMENTS à bas prix. 274-7072, 270-8442.

DEMENAGEMENTS petits gros, raisonnable. 634-0649, 634-7726.

DEMENAGEMENTS Montréal et environ, 24h, assurances, 279-2604.

DEMENAGEMENT prix modique. Rapide, consciencieux. 488-3491

DISPONIBLE en tout temps. Emballage, entreposage, local et longue distance, assurance. 253-3275.

FAITES vous-même votre déménagement et épargnez. Camion + chauffeur $19.50 l'heure. 681-1013

GILLES JODOIN Transport Inc. Assurances complètes, 253-4374.

PRENDRAIS DEMENAGEMENT
A BAS PRIX. 727-3023

251 MACHINERIE

ACHETEZ DE L'ENTREPOT, machinerie à bois et métal. Neuve et usagée. Quantité limitée. 2251 Wurtele, Montréal.

COMPRESSEUR Copeland 3 phases, moteur 3 phases 1.5 h.p., presque neuf. 384-7656.

COMPTANT, compresseurs Sullair et Devilbiss usagés. 337-0566.

ETAGERES pour palettes, chariots d'entrepôt, convoyeurs, tablettes, casiers, etc. Sicco. 254-7117

MACHINERIE et équipement pour abattage du boeuf, aussi balance sur rails, table d'inspection acier inoxydable, etc. (418)736-5376.

251 MACHINERIE

OUTILLAGE DE MACHINISTE, coffre Kennedy (cabinet, base et coffre) tout équipé pour la précision et la mécanique de précision. Idéal pour PME. $2,500. négociable. Inf. 656-9254.

253 MATÉRIAUX DE CONSTRUCTION, MATIÈRES PREMIÈRES

MELAMINE AMANDE / $5.95
5'8x16x84 po 761-3463

****

REVETEMENTS RESIDENTIELS
Aluminium - vinyle - masonite - portes - fenêtres - toitures.
9200 Edison, Anjou
353-2860
Ouvert jeudi et vendredi soir
****

255 EFFETS DE BUREAU, MAGASINS, RESTAURANTS

A VENDRE ou à louer, caisses enregistreuses usagées, de tous modèles, aussi 2 caisses électroniques usagées. 527-2000, Royal Cash.

ACHAT-VENTE-ECHANGE
Equipement usagé restaurant, casse-croûte, hôtel, bar, brasserie, etc., bas prix. Specialité: chaises et tables. Alimex Inc., 524-1139.

ACHETE OU VEND équipements de restaurants, épiceries M.P. 7599 Boul. St-Laurent. 276-3245.

AUBAINES 1 kiosque à jus d'orange circulaire fibre de verre, 1 orange-matic avec fontaine, congélateur Schaffer 5' avec porte coulissante, congélateur Savage 6' une porte coulissante, machine à glace concasse Reynold, 1 congélateur Foster 2 portes stain

(304) POSTES CADRES ET PROFESSIONNELS

Les professionnels en recrutement de personnel

VENTES/MARKETING

DIRECTEUR DE L'ENTRAÎNEMENT DES VENTES — Expérience en antibiotiques — $30,000./40,000. +

DIRECTEUR DU MARKETING — Firme nationale — produits de consommation. $50,000. + bénéfices.

DIRECTEUR DE PRODUITS — Beauté et Santé — Expérience — $28 à 40,000. selon l'expérience.

DIRECTEUR DE PRODUITS — Poste intéressant — minimum de trois ans en direction de produits de consommation. $35,000. + bénéfices.

PRODUITS CHIMIQUES — B. Sc. Chimie — Experience des ventes — $30,000. à 40,000.+ auto et boni.

CHEF DE DISTRICT — Importante firme alimentaire — système de vente ex-camion. $40,000.+ auto et bénéfices.

INFORMATIQUE — Exp. avec clientèle majeure en vente de gros sytèmes — $60,000 à 90,000.

CADEAUX — Expérience. $ a discuter.

DIRECTEUR DE LA PROMOTION — Poste de radio anglophone bien coté — Expérience — $32,000.

REPRÉSENTANT — Hôtels, restaurants, institutions. Exp. — $25,000. + auto.

MEUBLES ET AMÉNAGEMENTS DE BUREAUX — Exp. — Garantie salariale accordée.

CHEF DU MARKETING — Exp. en produits dentaires — $35,000.

APPELEZ JACQUES RACETTE

VENTES

DERMATOLOGIE — Expérience pharmaceutique ou medicale. $23-28,000. + +

DROGUES ANIMALES — Expérience de ventes aux vétérinaires. $20-30,000 + +

INSTRUMENTATION MÉDICALE — Baccalauréat et expérience de vente. Revenu élevé.

ANALYSEUR CHIMIQUE — Expérience de vente aux hôpitaux. Base + comm. + auto.

ANTIBIOTIQUES — Expérience de vente dans ce domaine. $23,000 à 29,000. + +

FORMULES COMMERCIALES — Expérience de vente dans ce domaine. Salaire ouvert.

IMMOBILIER — (Time sharing) expérience de vente ouverte. Commission.

PHOTOCOPIEUR — Expérience de vente d'équipements de bureau. Revenu élevé.

APPELEZ JEAN-PIERRE JASMIN

Ingénieurs aéronautiques et maritimes
APPELEZ JEAN-PIERRE JASMIN

LES **500** SERVICES DE SÉLECTION CANADA LIMITÉE
615 ouest, boul. Dorchester, suite 500
Montréal H3B 1P6 861-8371
Les Professionnels en Recrutement de Personnel «Nous desservons tout le Canada et la Nouvelle-Angleterre»

regroupement des centres d'amitie autochtone du Québec

COMMUNICATEUR BILINGUE

Le Regroupement des centres d'amitié autochtone du Québec est à la recherche d'un communicateur bilingue pour travailler à ses bureaux de Montréal.

Tâches: La personne chargée des communications bilingues aura la responsabilité de traduire du français à l'anglais et vice versa tout document acheminé vers et par les six centres d'amitié du Québec.

Cette personne assistera aussi le personnel des centres d'amitié dans ses communications verbales lors de réunions, d'entrevues, de présentation de projets et de participation à des assemblées. Elle veillera à établir des liens entre les centres d'amitié du Québec, les centres d'amitié du Canada et leurs différentes associations provinciales et nationales de façon à aplanir les barrières de langues qui peuvent exister entre eux.

Comme outil de travail privilégie, elle utilisera un bulletin de liaison dont elle assurera la parution régulière.

Exigences: La personne choisie devra avoir une parfaite maîtrise du français et de l'anglais, tant parlés qu'écrits, de même que beaucoup d'aptitudes à communiquer avec les gens.

Elle devra posséder un niveau d'études supérieures, et/ou une expérience de travail équivalente.

Elle devra démontrer un solide esprit d'initiative ainsi que des aptitudes certaines au travail de groupe.

Les candidatures de personnes d'origine amérindienne ou inuk seront analysées en priorité.

Conditions: Salaire avantageux selon les qualifications, et participation à un plan d'assurance collective.

Les candidatures devront parvenir, avant le 1er septembre 1984 à:

Jacques Jobin
Coordonnateur
Regroupement des centres d'amitié autochtone du Québec
3730, chemin Côte-des-Neiges
Montréal, Québec
H3H 1V6

585808-R 304

CONSEILLER EN PLACEMENT DE PERSONNEL OTTAWA

Êtes-vous une personne ambitieuse?

Votre revenu vous laisse-t-il de minces chances d'avancement?

Drake International est présentement à la recherche d'un professionnel ayant une expérience pertinente dans le domaine des ventes et des affaires, pour se joindre à notre florissante équipe de conseillers.

Le bilinguisme est essentiel et être propriétaire d'une voiture serait un atout. Nous offrons un entraînement et une disponibilité de promotion, ainsi qu'une opportunité de carrière qui vous permettra d'atteindre un revenu des plus considérables.

S.V.P. faire parvenir votre curriculum vitae ou communiquer immédiatement avec:

Mrs. Seema Narula (613) 236-9647
151 Slater Street, bureau 304,
Ottawa, Ontario K1P 5H3

253780 - R 304

DRAKE PERSONNEL

(310) BUREAUX

GÉRANT(E), 260 logis. Experience, bilingue. Ecrire à: 0578 St-Patrick, Suite 104, La Salle, H8R 1S2

MONTREAL-NORD: Temps partiel de 20 à 25 heures par semaine, pour secrétariat d'un condominium, dactylo, tenue de livres, entre 35 et 50 ans, 326-7602

SECRETAIRE legale pour notaire avec experience, bilingue, sténo. Centre-ville Laval. 668-5114.

SECRETAIRE DE DIRECTION: Travail à long terme, dans hôpital. Parfait bilinguisme requis. 352-3120

(310) BUREAUX

DACTYLO BILINGUE

Un parfait bilinguisme est exigé pour ce poste ou le service à la clientèle est très importante. Bonne dactylo, sténo un atout et une facilité aec les chffres. Salaire $15,000+, secteur Jean-Talon.

GINETTE ST-JEAN SANSOUCY

849-9395
RESSOURCES INTERIM

(310) BUREAUX

EMPLOIS TEMPORAIRES

SECRÉTAIRE BILINGUE
8$ l'heure

Une importante société internationale de Ville St-Laurent recherche une secrétaire bilingue. La personne choisie sera parfaitement bilingue et possédera au moins 3 ans d'expérience. Sténo ou dicta souhaité. Travail stimulant de 4 semaines.
PRIÈRE D'APPELER:
SUZANNE MARTIN
878-1122

L310

Suite 750, Place du Canada
quantum

JR/BDACTYLOS
TRAVAIL
IMMEDIAT

Bilingues ou unilingues, vous possédez 2 ans d'expérience ou plus, 50 mm? Vous êtes idéales pour les postes temporaires suivants:
Centre-ville: 25 juillet au 10 août.
Ville Mont-Royal: 25 juillet - indéfini
Côte St-Luc: 24 juillet au 3 août
Anjou: 30 juillet au 17 août
Centre-ville: 30 juillet au 3 août,
Nord-Est: 2 août au 17 août
Centre-ouest: 15 août au 17 septembre
Téléphonez sans tarder:
MICHELLE LAROSE
861-9971
THOMSON TREMBLAY

A LA RECHERCHE DE L'EXCELLENCE

Votre maitrise des deux langues officielles, votre connaissance du traitement de textes, de la sténo et ou du dicta et votre récente expérience dans le domaine juridique vous destinent à l'un des postes prestigieux offerts dans le centre-ville. Appelez sans tarder:

FRANCOISE CORBEIL
521-6999
Les Services Personnels
AGORA

ACHETEUR BILINGUE

Acheteur possedant de l'expérience en fabrication de l'acier et travaux de sous-traitance. Cette personne sera en mesure de s'occuper du stock, du prix de revient, etc. Avantages sociaux excellents. Contacter par téléphone ou par écrit, M. David Richler, Richler Hydraulics Inc., 7600 Côte de Liesse, Montréal H4T 1E9. Tel. 342-3220.

AGENT DE PERSONNEL $18,000 ENVIRON

Compagnie internationale recherche personne bilingue, avec expérience en personnel pour faire le recrutement et dactylographie des rapports confidentiels et s'occuper des dossiers de personnel vis-a-vis a la paie. Minimum 2 ans d'expérience. Age preféré entre 24 et 35 ans.
S.V.P. appeler:

LOUISE COTE
861-1511
CONSEILLERS EN PERSONNEL
JACQUES CARTIER
INC
5, PLACE VILLE MARIE
SUITE 1551

DACTYLO BILINGUE SOREL

Assignation temporaire pour une excellente dactylo bilingue, pour une période de 8 a 10 semaines. Pour une entrevue, appeler:

COLETTE BOVY
861-8371
615 Dorchester ouest
Suite 500
Montreal H3B 1P6
LES 500
SERVICE DE SELECTION
MONTREAL LTEE

POSTES TEMPORAIRES

- Dactylo francophone rapide et précise. Laval.
- Micom 2000, 3 semaines, Laval.
- Micom 3400, Ville St-Larent.
- AES 100P., centre-ville.
- Dactylos receptionnistes, bilingues. Pour une entrevue appeler:

COLETTE BOVY
861-8371
615 Dorchester ouest
Suite 500
Montreal H3B 1P6
LES 500
SERVICE DE SELECTION
MONTREAL LTEE

RÉCEPTIONNISTE bilingue demandée avec expérience pour un bureau de comptables agrées. Près du métro De la Savanne. Pour une entrevue, contacter Jean-Marie Caissie C.A. Tel. 731-7901.

RECEPTIONNISTE

ACHETEUR MEDIA DEBUTANT(E)

Auprès d'une petite agence de publicité. Les candidats(es) réves(es) sont consciencieux(ses) et parfaitement bilingues, ils(elles) excellent en secrétariat et peuvent traduire du courrier de l'anglais au français. Salaire selon l'expérience. Demander Mlle Hughes au: 271-1159.

REGISTRE DE PAYE

Compagnie importante de construction située à Westmount recherche une personne bilingue, ayant un minimum de 5 ans d'expérience à la préparation de payes pour travailleurs en construction, préferablement à l'échelle multi-provinciale. Familiarité avec ordinateur utile. Ambiance de travail agreable. Gamme complète d'avantages sociaux.

ECRIRE A:
LA PRESSE REF: 5428
C.P. 6041 SUCC. A
MONTREAL H3C 3E3

SECRETAIRE bilingue, demandée pour un bureau de comptables agréés. Près du métro De La Savanne. La candidate choisie devra répondre aux exigences suivantes: Excellente connaissance de la grammaire française, dactylographie français et anglaise, connaissance du dictaphone. Pour une entrevue, contacter Jean-Marie Caissie C.A. Tel. 731-7901.

STENO DACTYLO avec connaissance langue italienne pour étude de notaire. 274-2473

TEMPORAIRES

KEYPUNCH 3742

Expérience essentielle pour ce poste au centre-ville, comprenant surtout du numerique.

MICOM 2001

Expérience un an et plus parfaitement bilingue, secteur St-Laurent. Bonne rémunération.

GINETTE ST-JEAN SANSOUCY
849-9395
RESSOURCES INTERIM

URGENT TEMPORAIRES

Nous sommes à la recherche de secrétaires, sténos, dactylos, rapides et précises. Appelez immédiatement:

SONIA GOYETTE
861-9971
THOMSON TREMBLAY

(310) BUREAUX

SECRETAIRE juridique, parfaitement bilingue, pour avocat senior à la Place d'Armes, avec 5 ans d'expérience en droit matrimonial. Salaire selon compétence. 849-6325.

SECRETAIRE DE NOTAIRE

Minimum de 5 ans d'expérience, bilingue, de préférence connaissant le traitement de textes Xerox 850. Bureau situé à Rosemont. 376-1300.

SECRETAIRES

Possédant expérience légale. L'emploi pour une firme d'avocats ayant ses bureaux à la Place Victoria à Montréal. S.V.P. communiquez avec M. R. Smith ou Mme Cunningham au 878-4311.

(316) ASSURANCE

COMPAGNIE d'assurances demande dactylo dyctaphoniste bilingue, temps plein, bon salaire, avantages sociaux, 842-3874 contactez Mme St-Cyr

SECRETAIRE sténo dactylo avec expérience pour bureau de courtier à Ville d'Anjou. 351-6600, 353-6600.

(319) VENTE, COMMERCE

$300 PAR JOUR

Mieux que la bi-énergie, mieux que l'isolation.
Produit exclusif. 333-7449.

AGENT immobilier avec ou sans expérience, rémunération intéressante. 323-9060.

COMPAGNIE NATIONALE, cherche représentant, nouveau bureau à Montréal, expérience, agressivité, esprit d'equipe, $30,000 et plus par année, salaire et commission, possibilité de gérance, bonis, voyages, conventions, auto de compagnie, etc. Téléphonez au 382-6275

D.D.O. VENDEUSES

D'expérience, bilingue, connaissance de la décoration une necessité, entrainement disponible, pour boutique d'encadrement, travail à temps plein et à temps partiel. Christine: 683-3950.

Gagnez $250-$500

Jouez-vous de l'inflation. Trasntormez vos heures de loisirs en heures qui rapportent de l'argent...Horaires flexibles.
Travail près de chez-vous.
Travail immediat pour femmes, hommes ambitieux.
Aucune experience requise.
Primes d'encouragement.
Auto requise.
Appelez Louis Feuiltault, 691-1552.

OPPORTUNITE D'AFFAIRES

Suite à l'importation d'un nouveau produit américain au Canada, d'exceptionnelles opportunités sont disponibles.
Il vous suffit d'avoir le goût de travailler à votre compte, avec la maitrise de votre temps, et un revenu proportionnel à vos efforts. Programme de formation et avantages sociaux des plus avantageux. Communiquez avec: Alain Galorneau, 661-4351.

POSSIBILITE D'AVENIR

Compagnie importante recherche candidats(es) dans la vente pour une position permanente, pour la région de Montreal. Doit être de bonne apparence, travaillant, sérieux et posseder une auto. Seules les personnes qualifiées seront choisies. Pour plus de details, demandez Georges. 364-2855

(319) VENTE, COMMERCE

RECHERCHONS représentant(es), domaine cosmétiquespour salon d'esthétique. Conditions à discuter. SVP curriculum vitae: F. Giroux, C.P. 175, station K, Montreal H1N 3L1.

REPRESENTANTS(ES) demandés(es) avec ou sans expérience. Appeler Michel Auffret 731-9795.

REPRESENTANT(E) demandé(e), possédant auto, expérience produits de beauté pour introduire nouvelle marque. 381-9995

REPRESENTANTS(ES) et caissiers(eres) demandés(es) pour exposition de jeux éducatifs, 21 ans et plus, temps plein, bonne rémunération. 688-3636

RIVE SUD représentant-vendeur. Si vous êtes très ambitieux et très travaillant cette annonce est pour vous. Prérequis: Secondaire V, une voiture. Pour rendez-vous appelez Mme Choiniere, 679-1475.

RUSCO

Reconnue pour ses portes, fenêtres et revêtements depuis 1952.

Plusieurs territoires exclusifs sont ouverts pour des vendeurs(euses) ambitieux (euses).
Approximativement 70% des ventes sont faites à la clientèle établie. Les candidats(es) doivent être bilingues posséder une automobile.
Pour une entrevue: M. McCANN
337-1000

VENDEUR(SE). Fonctions: Conduire autobus scolaire, 49 passagers, modifiée en magasin roulant, visiter et offrir dans les garages des pièces d'autos et accessoires. Le Secteur: Montréal et les environs. Salaire: Strictement commission. L'entretien du véhicule est assumé par nous. La dépense de gaz est votre responsabilité. Exigences: Références écrite. Pour rendez-vous, Richard 351-4210.

VENDEUSE avec expérience pour boutique vêtements pour dames, centre-ville. Tel: 331-6100 ext. 4475.

VENDEUSES demandées, vêtements, chaussures, références. Beaumarche Inc. 9124, boul. St-Laurent.

VENDEUR

Nous avons besoin immédiatement d'un vendeur pour notre département de voitures usagées. Le candidat idéal devra être âgé de 30 à 45 ans, bilingue, vaste expérience dans le domaine de la vente.

Nous offrons salaire de base, boni basé sur la performance, voiture de l'année fournie, plan d'assurance santé et vie.

POUR UN CONCESSIONNAIRE MÉTROPOLITAIN

S.V.P. écrire à:
LA PRESSE, réf. 5448,
C.P. 6041, Succ. A
Montréal, Qué.
H3C 3E3

253764 - R 319

RECHERCHÉS

Des représentants dynamiques

- ayant une bonne présentation
- possédant une voiture
- avec de l'expérience dans la vente
- bilingue
- 25 ans et plus

trouveront chez nous:

- un haut taux de commission
- des clients fournis
- une compagnie solidement établie depuis plus de 26 ans
- possibilité d'avancement rapide
- formation professionnelle
- une salle de montre, la plus grande de ce genre au Québec.

UN SUCCÈS ASSURÉ

Composer: 735-5270 pour une entrevue confidentielle du lundi au jeudi, entre 10 h et 17 h.

Demandez: M. Michel

585518 - R 319

(322) CLUBS, RESTAURANTS, HÔTELLERIE

mCHETEUR D'ALIMENTATION pour restaurant. Avec experience de recevoir et d'expédier les commandes. Position stable. Se présenter Ben 990 Ouest de Maisonneuve, 10h et 11:30h am.

AIDE cuisinier(e) avec expérience cuisine italienne et fruits de mer, 495-2770

BARMAN-Barmaid, service de placement et cours de bar. 849-2768.

BON(NE) cuisinier(e) pour seconder patron, petit restaurant français, place à l'annee, 457-6699

BOUCHERVILLE

Serveuses d'expérience seulement, pour salle a manger, steak - fruits de mer, soir et fin de semaine. 655-6820.

CAFE du centre-ville recherche une personne pour agir comme gérant(e) de personnel et responsable du service. Heures a partager entre le jour et le soir. Salaire a discuter. Ecrire: La Presse, reference 5403, C.P. 6041, Succ.A, Montréal, H3C 3E3

CHEF de soir demandé(e), expérience cuisine italienne, 495-2770

DANSEURS-DANSEUSES

Demandé(es) avec ou sans experience, jour, soir, très bon salaire, Agence Hollywood Enrg. 514-346-2244 ou 346-1688

DANSEUSES demandées pour Mtl, province Qébec et Ontario. Temps plein ou partiel. Les Agences Unies 284-0808, 522-3101.

ON DEMANDE 1er cuisinier avec expérience, temps plein jour, 5 jours sem. 272-4909.

POISSONIER d'expérience, belle personnalité, emploi permanent. Entre 10h et midi, 272-7771.

SERVEUR(EUSE)S demandé(e)s avec experience cuisine italienne et fruits de mer, 495-2770

SERVEUSES d'expérience de nuit. Se presenter au restaurant Da Giovanni, 572 est, Ste-Catherine.

UN IMPORTANT restaurant du centre-ville recherche caissière expérimentée et bilingue. Emploi stable. Se présenter chez Ben, 990 de Maisonneuve ouest, de 10h a 11:30h

(325) TECHNIQUE, MÉTIERS

,FLORIDE

recherche personne expérimenté dans le fonctionnement des machines modernes de nettoyage à sec, pour 6 mois d'hiver, 766-1428.

ASSEMBLEUR avec expérience dans le domaine du meuble et ou armoires de cuisine, région de Montréal, 474-2923.

GÉRANT DE PROJETS

dans le domaine de la plomberie et chauffage. Expérience dans l'estimation, supervision et contrôle des chantiers.
Faire parvenir votre curriculum vitae à:
LA PRESSE, réf. 5409
C.P. 6041, succ.A
Montréal H3C 3E3

585683-R 325

(325) TECHNIQUE, MÉTIERS

EBENISTERIE debiteur avec experience sur Scoring Saw, 331-0191.

INSTALLATEURS avec experience et possedant camion pour faire la pose de fenêtres et portes. S'adresser 2015 Place Thimens, ville St-Laurent, voir M. Huot.

MECANICIEN GENERAL

expérimente, pour flotte de camions gaz et diesel. 323-4320.

PEINTRE au fusil, avec experience dans le domaine du meubie et ou armoires de cuisine, region de Montreal, 474-2923.

TECHNICIENS EN TELECOMMUNICATION

Minimum 5 ans d'expérience en micro-ondes, téléphonie, multiplex, etc.
Faire parvenir curriculum vitae le plus tôt possible.
DOUCET & ASS.
C.P. 9198, STE-FOY
G1V 4B1

TYPOGRAPHE demande (e) pour gerer atelier d'estampes en caoutchouc. 388-4090.

(327) COIFFURE, ESTHÉTIQUE

COIFFEUR avec clientele pour Westmount. Appelez Germain après 20h, 932-8397.

ELECTROLOGUE et esthéticienne à temps partiel demandes(es). Les personnes interessées doivent faire parvenirleur curriculum vitae a: A. Gingras, 5917 Marseille, Montreal, H1N 1K 4.

(328) INDUSTRIE DU VÊTEMENT

COUTURIERE avec expérience dans la confection d'édredons et draperies. Appelez 486-7305, de 10h. a 6h. 486-2821 de 6h. a 9h. pm.

COUTURIERE demandée avec expérience dans les échantillons par manufacturier de robes pour dames. Temps plein ou partiel. 279-1692.

CUEILLETTE DES COMMANDES préposé-cueillette des commandes à plein temps, expérience recente. Se présenter chez Caramy Knitting Mills Ltd, 160 St-Viateur est, piece 300, demandez M. Alan.
PS: Recherchons également magasinier.

OPERATRICES d'Overlock et Plain demandées avec expérience seulement. Bon salaire, 844-6593.

OPERATRICES à domicile avec expérience, sur machine "overlock" demandées, 661-8701

(331) ENTRETIEN, SÉCURITÉ

CONCIERGE DEMANDE
28 appartements, C.D.N. Couple sans enfants, expérience non nécessaire. Appartement 4½ fourni avec électricité, chauffage et telephone. Références exigées. Aucun salaire. Envoyez reponses à La Presse, réf:5419, C.P. 6041, Succ. A, Montreal, H3C 3E3.

COUPLE concierge demandé, 290 app. 3½ fourni. S'adresser: 235 Sherbrooke O. ste 100, 288-1253

COUPLE concierge, dans C.D.N., 14 appartements, 334-6048.

(331) ENTRETIEN SÉCURITÉ

COUPLE RETRAITE pour édifice appartements, 45 logements, situé dans C.D.N. entretien et travaux généraux, minium 5 ans d'expérience, conditions excellentes, 737-1127.

SURINTENDANT, couple de préférence, 160 appartements, maintenance, location, perception, références exigées. Ecrire 6750 Jarry est, suite 274, St-Léonard, H1P 1W3.

SURVEILLANT d'immeuble 26 logements, expérience, 2½ fourni. 849-0789, 487-3308.

(334) SERVICES DOMESTIQUES

CHERCHE gardienne pour 3 enfants, région Snowdon. 341-4478.

GARDIENNE demandée pour enfant de 7 mois, a partir de septembre, 5 jours semaine, de 8h. à 5h. tlle des Soeurs. 767-8661

MENAGERE, logée. Pere seul. West Island. Personne sérieuse, références. En semaine 731-0363

(340) EMPLOIS DIVERS

HOMMES NON FUMEURS
18 à 35 ans
300$

Les Laboratoires Bio-Recherches, chef de file dans son domaine en Amérique du Nord, recherche, en vue d'une étude thérapeuthique sur la pression artérielle, des hommes répondant aux caractéristiques suivantes:

- être âgé de 18 à 35 ans
- peser de 145 à 185 livres
- être non fumeur
- ne pas prendre de marijuana ou de haschisch
- aimer boire en société
- ne pas avoir la fièvre des foins
- ne pas être allergique à la poussière, la laine, les poils de chat ou de chien, ne pas avoir d'asthme
- avoir besoin de 300$
- être libre du 2 août au soir jusqu'au 4 août au matin, du 9 août au soir jusqu'au 11 août au matin, du 16 août au soir jusqu'au 18 août au matin.

Pour tout renseignement complémentaire, contactez Lucille

457-2415
Jour, soir et fin de semaine

253936 - R 340

(334) SERVICES DOMESTIQUES

RECHERCHE gouvernantes et ménagères avec expérience, logées, nourries. 932-7314. Agence Redfern.

RECHERCHEE ménagère, cuisinière, bilingue, d'expérience, salaire élevé, nourrie, logée. Références. 932-7314, Agence Redfern.

(340) EMPLOIS DIVERS

AGENTS de réservation demandés (voyages). Pour entrevue adressez vous au 110 Crémazie ouest, suite 430, le 25 juillet entre 10h et 14h.

ATTENTION URGENT! Institut professionnel du Manneauin. Nouvel homme - Nouvelle femme - Nouvelle carrière. Inf: 677-6343.

EMPLOYES demandés temps partiel, temps plein, lave-auto à la main. 5505, Côte St-Luc.

ENFANTS-ADOLESCENTS-ADULTES pour commerciaux de télévision ou photo commerciale. Agence Joanne Sheskay. 288-0330

OUVERTURE $225 à temps plein, $185 partiel, disponible à Longueuil, auto nécessaire. 679-6813.

PRESSEUR d'expérience demande, 2442 Frontenac, 526-2828.

PRESSEUSE expérience dans les chemises, 2442 Frontenac, 526-2828.

(340) EMPLOIS DIVERS

AGENTS de réservation demandés (voyages). Pour entrevue adressez vous au 110 Crémazie ouest, suite 430, le 25 juillet entre 10h et 14h.

ATTENTION URGENT! Institut professionnel du Manneauin. Nouvel homme - Nouvelle femme - Nouvelle carrière. Inf: 677-6343.

EMPLOYES demandés temps partiel, temps plein, lave-auto à la main. 5505, Côte St-Luc.

ENFANTS-ADOLESCENTS-ADULTES pour commerciaux de télévision ou photo commerciale. Agence Joanne Sheskay. 288-0330

OUVERTURE $225 à temps plein, $185 partiel, disponible à Longueuil, auto nécessaire. 679-6813.

PRESSEUR d'expérience demande, 2442 Frontenac, 526-2828.

PRESSEUSE expérience dans les chemises, 2442 Frontenac, 526-2828.

(343) EMPLOIS DEMANDÉS

HOMME mature, 4 années gérant tabagie, cherche emploi: 259-8311.

JEUNE masseur discret, aller ou recevoir a domicile. André 761-5829.

JEUNE HOMME cherche ouvrage: Connaissance en génie civile et en fonderie. Yvan. 465-6457

MODELE masculin disponible 522-6561.

MODELE MASCULIN DISCRET 340 7656

(346) PRÉPARATION DE CURRICULUM VITAE

CONSULTATION & REDACTION
C.V. SELECT 845-8439

COURS

(350) ÉDUCATION, INSTRUCTION

APPRENEZ le metier de fleuriste. Dépliant gratuit. 388-6957.

COURS de chant, approche fonctionnelle a la techniaue vocale. Debutant, professionnel. 737-8592

COURS DE BAR ET COCKTAIL S35 277-2611

COURS INTENSIFS

Vous avez toujours rêvé de travailler dans le milieu hospitalier. Une formation vous est offerte comme préposé(e) aux bénéficiaires. Approche gerontologie.
521-0642 (ou 0643)

DEVENEZ AGENT DE VOYAGES

COURS DE JOUR ET SOIR
Prochaine session: 4 Septembre
270-6723

(350) ÉDUCATION, INSTRUCTION

DEVENEZ ESTHETICIENNE

COURS JOUR OU SOIR
Aussi cours d'électrolyse
270-2817 Permis no. 749986

GAGNEZ PLUS

AVEC LA TENUE DE LIVRES

qu'avec tout autre emploi de bureau. Comptabilité pratique enseignée en seulement 4 semaines par comptables agrees. Service de placement gratuit.
ECOLE COMMERCIALE LONDON
733-5217 733-8261
PERMIS NO. 749767

TRAITEMENT DE TEXTES

Cours sur 3 sortes d'ordinateurs. Le jour, le soir ou le samedi. Début de cours chaque semaine.

522-2917
ECOLE DE TRAITEMENT DE TEXTES NOTRE-DAME INC.
4090, De Lorimier, Montreal,
PERMIS No. 749985

BABILLARD

(403) PERSONNEL

L'ALCOOLISME UNE MALADIE

Si vous avez de la difficulté a vivre sans alcool, ou si vous ne pouvez vous arrêter de boire, La Relance Inc. vous propose une halte de reflexion dans une oasis de sérénité et de confort au coeur des Laurentides.
Telephonez-nous a: 1-229-6651
C.P. 1198 Ste-Adele, J0R 1L0

(404) AGENCES DE RENCONTRES

L'AGENCE 18-35 ENR. Une agence jeune et dynamique. 843-6946, 92, Sherbrooke O. S. 101, Mtl.

LA VIE A DEUX, pour rencontres sérieuses. 288-4727, 287-9759.

(406) PERDU ET TROUVÉ

CHAT noir Tabby, rayé brun, yeux verts, timide, perdu a Pierrefonds le 8 juillet. 685-2045.

(427) DIVERS

ASTROLOGIE tarot, liane de la main, personne sérieux, demandez Marie. 363-7184.

CAD O GRAM
Strip-Chante-Ballons-Belly-Breok-Bunny-A-Gram. 335-2030

CARTOMANCIE, clairvoyance, parapsychologie. Mme Leccia 254-3065, 253-2483.

SAUNA de la Rive-Sud, pour hommes seulement. 945 Taschereau local, Longueuil, air climatise 674-4843.

(432) STUDIOS DE MASSAGE

A-1 attention jeune masseur érotique en tout temps. 677-5480.

MASSAGE pour dame à domicile. 651-6160.

5 MASSEURS mâles, pour hommes seulement, de 11h a 23h. 598-8423.

TRANSPORT

(501) TRACTEURS ET MACHINERIE AGRICOLE

ANNULATION CONTRAT D'EXPORTATION

L'annulation d'un contrat d'exportation nous oblige a vendre une machine a grains combinee I.H.C neuve a un prix inferieur au prix coutant. Elle fonctionne avec un moteur diesel turbo de 165 C.V. et possede une plate-forme a grains. 25 000$ U.S seulement. F.A.B. Toronto. 1-819-398-2449.

(506) MACHINERIE LOURDE

GRUE 1975, 20 tonnes, bras telescopique, parfait état. A vendre ou a louer. 648-2215.

(511) CAMIONS (ACHAT, VENTE, LOCATION)

A ST-Eustache choix 200 camions usages. Garage Belisle 627-2324

DODGE VAN 1980, boite Fleet 16 pi longeur, etabli de travail a l'interieur, $6500. 321-6727 ou 642-2984

FORD BRONCO 1976, 35,000 milles, 4x4, bien entretenu. 658-3691.

GMC VAN 10, 1980, automatique, conditions A-1, 87,000 km, besoin peinture, $3,900. 337-4575.

PICK UP MAZDA B-2000, boite 7 pi, tout equipe, 31,000 milles, garantie par Mazda, comme neuf, particulier, 655-6430, 521-0192.

VAN DODGE (long) 1975 fini campeur, 8 cyl., aut., 523-2227.

(550) AUTOS À VENDRE

ARIES K 81, 82, aubaine. Brassard Auto 725-3606.

ASPEN familiale 76, 6cyl. aut. Garage Beaupré, 663-0470, 621-7161

AUDI QUATTRO, 1983 (4 roues motrices), couleur champagne, 5 vitesses, garantie Juin 85. Paul Vincent, Auto Mizzi 937-5701.

AUDI 5000S Diesel 1979, très bonne condition, peinture neuve, $6,500 a discuter, 1-431-0855 ou 1-224-5760.

AUDI 82, 4000S, 62,000km, carte Audi sept. 85, $12,500. 474-2886.

BELLUSCI AUTO, choix, garantie, achat, vente, echange, autos importees et américaines, 323-5320-21.

BMW 2002 Pii 1973, 103,000m, meilleure offre. A partir de lundi le 23: 354-1733 après 18h.

BMW 318i, 1984, Graphite, differentiel barre, mag, P6, vitres elect. toit ouvrant, 14,000km, pas sortie l'hiver, prix a discuter. Demandez Michel, 430-4242 ou 437-4344.

AUTOS A VENDRE

AVIS

LA PRESSE tient a assurer un service d'annonce qui soit fiable et, dans ce but, s'efforcer par tous les moyens de verifier l'authenticite des faits annonces dans cette rubrique

Nous avons donc institue une politique pour les annonceurs qui prevoit que tout vendeur qui publie une annonce en son nom personnel mais qui travaille pour un concessionnaire est oblige de s'identifier comme agent-vendeur ou membre d'une association. Tout marchand doit mentionner sa raison sociale. Il est defendu d'employer les mots « seul proprietaire », « proprietaire original » ou « premier proprietaire » ou toute expression laissant croire que le proprietaire n'est pas un commerçant quand il en est un de fait.

Les lecteurs sont invites a rapporter toute fraude en ecrivant au
Bureau d'Ethique Commerciale de Montreal, Inc
mieux connu sous le nom de Better Business Bureau
2055, rue Peel, suite 460
Montreal, Quebec H3A 1V4
Telephone 286-9281

Si d'autre part, malgre notre surveillance diligente, les lecteurs se rendent compte qu'une annonce contient des faussetes ou ne satisfait pas aux exigences enoncees plus haut, nous les prions d'en informer notre journal

(550) AUTOS À VENDRE

DUNE BUGGY 1979, condition A-1, meilleur offre. Robert 739-4585.

FIAT Spider 2000, 1980, rouge, Ferrari, 42,000km, impeccable. Avant 9h et après 5h, 277-6095.

FIAT SPIDER 78, 80,000 km, 55,200. 524-2810, 520-6791.

FIAT 128 sport 1978, mecanique excellente, bien equipee, $1,400. 288-8077.

FORD Mustang 83 GT, 5 lit, 5 vit, 50,000km, $9,000, negociable, 671-3711 local 7318 M. Cloutier.

GRANADA 78, manuelle, 80,000km, un seul proprietaire, tres bien entretenue, $2200. 468-0863.

GRAND PRIX LJ 81, tout equipee, saut air, 56,000km, $7,500. 474-0203.

HONDA Civic familiale 81, recente $3950. 484-7324.

HONDA Civic 79, jaune, mag, en bon etat, 70,000m, $2000. 739-4[illegible]

HONDA Civic 78, hatchback, bonne mecanique, $1,600. 672-6486.

HONDA 81, 82, Civic, Brassard Auto 725-3606.

HORNET 76, 6cyl. aut, special $500. Garage Beaupré, 663-0470.

JAGUAR type E, V-12, 1973, 43,000 milles, parfaite condition, $20,000 ou meilleure offre, 487-2471.

JEEP Cherokee 4x4, 1980, 70,000 km, bien equipe, tres propre, parfait etat, 56,000. (514)455-1828.

JEEP CJ5, 1980, 8 cyl, $5,500. 922-8654

LN 7 1982, 44,000 km, tout equipee, $5,200. 454-2881, 632-0340.

LYNX 82, 54,000 km, bien equipee en tres bonne condition, balance de garantie, 5 ans/80,000 km, $5,250. 722-5815.

MAZDA RX GX 82 35,000km, garantie. Touchette Auto 526-6694.

MAZDA RX7 Targa 83, 27,000km, gar. transf. fille prop. Jours 736-3215, fin de sem. soir 1-436-9910.

MERCEDES Benz 300d 1976, automatique, $7,500. 353-9001.

MERCEDES SPORT, 1980, 450°SL, interieur et exterieur cuir, 141,000km, parfaite condition. Prix demande $29,000 ferme. Bureau: 353-7340 soir: 689-4607.

MERCEDES 240D 1975 automatique, toit ouvrant, moteur neuf de 79, excellente condition, prix demande $8,000. 678-4[illegible]

MERCEDES 300CD, 1983, 9,000 mi, Brassard Auto 725-3606.

MERCEDES 300 SD, 79, beige, int. velours brun, très propre, exc. condition, prix reduit. 653-7737.

À PRIX SURPRISE R-5

LAREAU
1824 ouest, Ste-Catherine
937-7785

BMW 73 Bavaria, automatique, $2,100. 738-4582, 482-5326.

BUICK Le Sabre 80, toute equipée, 65,000km. Garage Beaupré 663-0470

BUICK REGAL 76, 87,000m, Aubaine. Tel. 625-6470.

CADILLAC Elegance de ville 1979, brune, 140,000 km, garantie un an, $6,650. R. Desilets Autos, 653-5361.

CAMARO 69, condition A-1, $1995, Auto Mansour, 273-8259, 273-0816.

CAMPER Econoline tout equipé, $2,000. 389-4774.

CAVALIER CS 83, manuel, garanti 3 ans, 19,000 km, $7500. 473-8989

CHEVETTE 79, 72,000 km, condition A-1, $1900 discutable. 620-4274

**CHEVROL

mots croisés Larousse

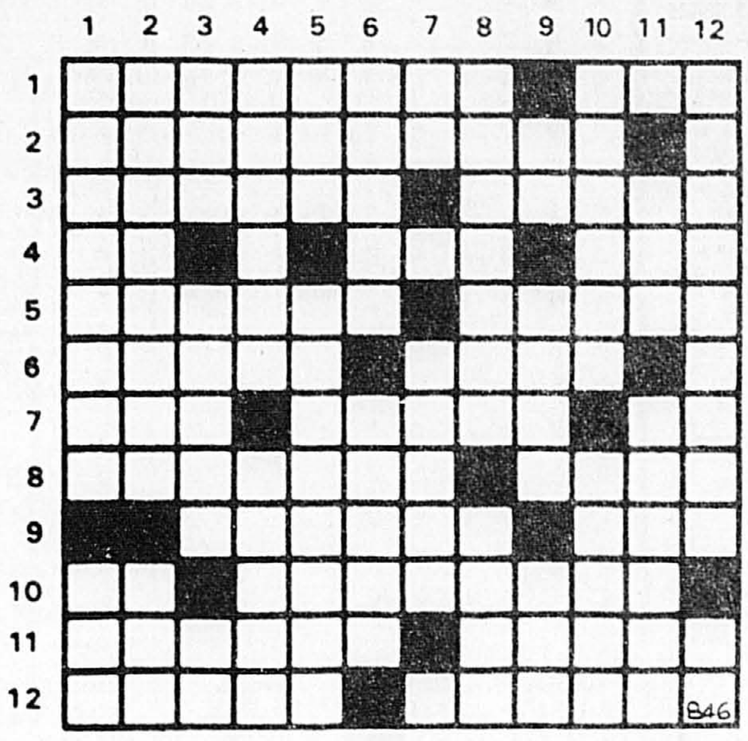

HORIZONTALEMENT

1—Flotter au gré du vent — A la fin d'une liste.
2—Vente des marchandises.
3—Les plus belles — Privation d'aliments.
4—Particule — Infusion — Titre de courtoisie, en Espagne.
5—Qui vient à un rang indéterminé — Le naïf en a besoin.
6—Ville de France, sur la Deûle — Pronom personnel.
7—Ville du Nigeria — Petite femme — Note.
8—Allemands — Sécrète l'urine.
9—Ancienne mesure de capacité — Possessif.
10—Affirmation de troubadour — Qui sont inaptes à la génération.
11—Soutenir un poids — Mammifère marin.
12—Portées au pouvoir — Profession.

VERTICALEMENT

1—Se dit d'un vin acide — Trou dans un mur pour recevoir un boulin.
2—Nymphe des eaux — Autour du cou.
3—Nul n'est censé l'ignorer — Occlusion intestinale — On ne peut y plonger.
4—Galerie souterraine — Soumis à une épreuve.
5—Terre entourée d'eau — Se mettent aux poignets
6—Mouvement du bras — Montre le chemin aux baudets.
7—Titre abrégé — Chercher à atteindre.
8—Descendant — Retour du même son à la fin de deux vers.
9—Néon Regimber— Partie d'un tout.
10—Même secondaires, elles sont importantes — Abrasif.
11—Qualification — Joie collective.
12—Vauriens — Erbium.

Solution au prochain numéro

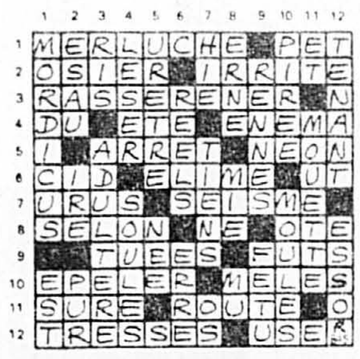

Solution du dernier problème

Les Colombiens du Québec veulent faire revivre leur folklore ici

Arrivé au Canada en 1975, M. Denis Ospina, chorégraphe et directeur de la troupe *Aquarellas de Columbia*, est natif de Cali, la troisième ville en importance de Colombie, et il n'a qu'un rêve : faire connaître les danses colombiennes à tout le monde.

LILY TASSO

Dans son pays, il avait été durant 12 ans danseur dans le groupe folklorique professionnel *Estampas Negres*. Il y a dix-huit mois, il a choisi, pour former les *Aquarellas de Columbia*, 16 jeunes étudiants parmi les quelque 4 000 à 5 000 Colombiens vivant à Montréal et leur a appris à danser.

Le répertoire de ces danseurs amateurs comprend actuellement 18 danses folkloriques de toutes les régions de la Colombie.

Tous les lundis et les jeudis, la troupe répète au Centre Saint-Denis. Mais le rêve de ces Colombiens, c'est d'avoir leur propre centre communautaire. Dans l'espoir d'amasser des fonds, l'Association culturelle et sportive colombienne cherche à vendre ($5) des T-shirts avec les drapeaux du Canada et du Québec encadrant celui de la Colombie, et la carte des deux pays. En attendant, ses membres se retrouvent tous les samedis et dimanches au parc Jeanne-Mance pour une partie de soccer. Ce n'est certes pas une adresse conventionnelle. Aussi disposent-ils d'une boîte postale (372, succursale Delorimier, Montréal H2H 2N7), dont se sert également les *Aquarellas de Columbia*.

« Le 28 juillet, à 14 heures, au parc Henri-Julien, nous participerons au spectacle qui sera donné à l'occasion de la fête nationale du Pérou », souligne M. Ospina.

Et d'ajouter : « Je désire faire connaître les danses colombiennes à tout le monde. Et rien ne me ferait plus plaisir que d'avoir des Québécois et des Québécoises dans ma troupe! »

photo Jean Goupil, LA PRESSE

Un duo remarqué : la danseuse Carmen Aguire, des torches à la main, s'apprête à passer au-dessus de Denis Ospina qui se mettra en position horizontale, sur ses genoux.

je

Connaissez-vous le futur du verbe «bouillir»?... alors consultez vite votre

LAROUSSE DE LA CONJUGAISON

10 000 verbes
115 conjugaisons

Tout sur l'orthographe et la prononciation.

175 pages
prix régulier: 6$
prix spécial: 5,25$

voyez votre libraire

AVIS LÉGAUX · APPELS D'OFFRES · SOUMISSIONS

MUNICIPALITÉ DE STE-ANNE-DES-PLAINES
RÈGLEMENT NO 456
TRAVAUX DE PAVAGE ASPHALTIQUE & DE BORDURES SUR UNE PARTIE DES RUES DUCLOS, CORBEIL ET GUÉNETTE
APPEL D'OFFRES

La municipalité de Ste-Anne-des-Plaines recevra jusqu'au plus tard quatorze heures (14h), heure en vigueur localement, le 7 août 1984, les soumissions pour les travaux cités en rubrique.

OBTENTION DES DOCUMENTS DE SOUMISSION

Les plans, cahiers des charges et formules de soumissions, de même que tout autre renseignement d'ordre général pourront être obtenus à compter du 23 juillet 1984 au bureau de « Les Consultants Dessau Inc. » 1200 ouest, boulevard St-Martin, 5e étage, Chomedey, LAVAL, moyennant un dépôt de 25 $ non-remboursable pour chaque soumission. (Lorsque le dépôt est effectué par chèque, il doit être émis en faveur de « Les Consultants Dessau Inc. »

GARANTIES DE SOUMISSION

Toute soumission devra être accompagnée d'un chèque visé, tiré d'une banque canadienne incorporée ou sur une caisse populaire, payable à la Municipalité de Ste-Anne-des-Plaines, d'un montant égal à au moins 10% du montant de la soumission ou d'une garantie de soumission émise en faveur de la Municipalité de Ste-Anne-des-Plaines par une compagnie d'assurance reconnue et acceptable par la Municipalité et d'un montant à au moins 10% du montant de la soumission présentée. La garantie doit être valide pour quatre-vingt-dix (90) jours après la date d'ouverture des soumissions.

En plus d'un chèque visé ou d'une garantie de soumission, toute soumission devra être accompagnée d'un document émis par une compagnie autorisée à se porter caution judiciaire, confirmant qu'elle émettra, en faveur du propriétaire, un cautionnement d'exécution du contrat pour une valeur de 50% du montant de la soumission et un cautionnement de paiement de la main-d'oeuvre et des services des créanciers et sous-traitants d'une valeur de 50% de la soumission acceptée.

RÉCEPTION DES SOUMISSIONS

Les soumissions des entrepreneurs seront reçues au bureau du soussigné, à l'hôtel de ville, le 7 août 1984, pour être ouvertes à quatorze heures (14h), et acceptées à vingt heures (20h) le même jour lors d'une séance régulière du Conseil Municipal.

La municipalité se réserve le privilège de n'accepter ni la plus basse ni aucune des soumissions et de n'encourir aucune poursuite ou réclamation pour les frais et pertes subies par les soumissionnaires.

Serge Lepage, LL.L.,
secrétaire-trésorier

Donné à Ste-Anne-des-Plaines
ce 13 juillet 1984

Transports Canada Transport Canada

APPEL D'OFFRES

Dossier no MGC-84-89
FABRICATION ET GALVANISATION D'UNE TOUR EN ACIER DE 16.5 METRES DE HAUTEUR

DES OFFRES, SOUS PLI CACHETÉ, correspondant au projet en titre et adressées comme suit:

Surintendant, Gestion du matériel
Garde côtière canadienne
Edifice du Port de Montréal
Aile no 3, Cité du Havre
Montréal, Québec
H3C 3R5
Téléphone no 283-3564 (514)

seront reçues jusqu'à 14:00 heures, heure locale, le 10 août 1984.

Les plans et devis, ainsi que les documents connexes peuvent être obtenus au bureau du Surintendant, Gestion du matériel, moyennant le dépôt d'un chèque de cent dollars ($100.00), fait à l'ordre du Receveur général du Canada. Ce dépôt sera remboursé si les documents sont rendus, en bon état, moins d'un mois après la date d'ouverture des offres.

Les plans et devis peuvent être examinés à l'adresse susmentionnée, ou aux bureaux de l'Association de la construction, à Montréal et à Québec.

Ni la plus basse, ni aucune des offres reçues ne sera nécessairement retenue.

Normand Michaud,
Gérant intérimaire,
District de Montréal

Canada

CN RAIL
APPEL D'OFFRE

À vendre tel quel sur les lieux:
F.A.B. 5300 rue Pullman, Garage Turcot, Montréal, Québec.
8 remorques
Pour rendez-vous, veuillez communiquer avec M. L. Rawley au 877-6672

Paiement: comptant ou par chèque visé. L'inspection a lieu entre 10h00 et 15h00 du lundi au vendredi. Nous nous réservons le droit d'accepter ou de rejeter la totalité ou une partie de toute offre.

Bureau des Achats et Gestion de Stocks
Région du Saint-Laurent
CN Montréal

CN RAIL
APPEL D'OFFRE

À vendre tel quel sur les lieux:
F.A.B. 5300 rue Pullman, Garage Turcot, Montréal, Québec.
17 seulement — camions
16 seulement — automobiles
3 seulement — crics pneumatiques
Pour rendez-vous, veuillez communiquer avec M. A. Forget au 877-4226.

Paiement: comptant ou par chèque visé. L'inspection a lieu entre 10 h 00 et 15 h 00 du lundi au vendredi. Nous nous réservons le droit d'accepter ou de rejeter la totalité ou une partie de toute offre.

Bureau des Achats et Gestion de Stocks
Région du Saint-Laurent
CN Montréal

RÉVOCATION DE PROCURATION

Je soussignée, Mme Jean Davies, née Tite, avise par la présente que la Procuration signée en faveur de M. Raymond Desormeaux a été révoquée ce 12 juillet 1984 devant Me Jean Ouellette, notaire à Montréal.

AVIS est par les présentes donné que le contrat en date du 7 juin 1983 par lequel CARROSSIER DE LA SEIGNEURIE INC. a transporté et cede toutes ses dettes de livre présentes et futures à la Banque de Montréal, à titre de garantie, a été enregistre au Bureau de la Division d'Enregistrement de Terrebonne le 11 juillet 1984, sous le numéro 664 197.

Banque de Montréal, le 20e jour de juillet 1984.

AVIS

AVIS EST, PAR LES PRÉSENTES, DONNÉ que Herbie Staroselsky, domicilié et résidant au 5893 Centennial, appartement 41, dans la ville de Côte-St-Luc, district de Montréal, s'adressera au ministre de la Justice afin d'obtenir un certificat lui permettant de changer son nom à celui de Herbert Starr.

Montréal, le 10 juillet 1984.

LEBOVICS & CYTRYNBAUM
Procureurs du requérant

AVIS PUBLIC est, par les présentes, donné que, conformément à un jugement de la Cour supérieure, district de Montréal (dossier nº 14-003861-804), il sera procédé, le dix août mil neuf cent quatre-vingt-quatre (1984) à 9:30 heures de l'avant-midi, au bureau du notaire soussigné, au numéro 266, rue Notre-Dame ouest, suite 402, en la ville de Montréal, province de Québec H2Y 1T6 (842-4181) à la vente à l'enchère et à l'adjudication publiques de l'immeuble appartenant à Hubert Lamarche, interdit, et désigné comme suit, savoir:

DÉSIGNATION

Un emplacement ayant front sur la rue Notre-Dame est, en la Ville de Pointe - aux - Trembles, connu et désigne comme étant une partie du lot numéro CENT QUATRE - VINGT - DIX-SEPT (Ptie 197) au cadastre officiel de la paroisse de Pointe-aux-Trembles, mesurant ladite partie cent pieds (100') de largeur, par toute la profondeur qu'il peut y avoir entre la rue Notre-Dame et le fleuve St-Laurent, la ligne latérale sud-ouest dudit morceau de terre étant parallèle et à une distance de cent treize pieds et quatre dixièmes (113.4') de la ligne de division des lots 196 et 197 et bornée comme suit: en front par la rue Notre-Dame, en arrière par le fleuve St-Laurent, et des deux côtés par d'autres parties du lot 197 appartenant à la succession Omer Lamarche. Mesures anglaises et plus ou moins.

Avec la bâtisse dessus érigée portant le numéro 13050 de la rue Notre-Dame est.

Tel que le tout se trouve présentement avec toutes les servitudes, actives et passives, apparentes ou occultes attachées audit immeuble.

Pour les conditions, s'adresser au notaire soussigné.

SIGNÉ à Montréal, le dix-huit juillet mil neuf cent quatre-vingt-quatre (1984).

LOUIS-G. BOURQUE,
notaire
266, rue Notre-Dame ouest
Suite 402
Montréal (Québec)
H2Y 1T6
(Téléphone 842-4181)

Hydro-Québec

APPELS D'OFFRES

pour 10 h 30 heure de Montréal

RRU-84-19202	RMS-84-19207	EPE-84-19177
le mardi 14 août 1984	le mardi 14 août 1984	le mardi 21 août 1984
Région Richelieu	Région Maisonneuve	
AMÉNAGEMENT CHUTE HEMMINGS	REMPLACEMENT DE CÂBLES DE GARDE ET DE PORTIQUES EN BOIS SUR UNE LIGNE À 120 kV ENTRE LE POSTE LES CÈDRES ET LA CENTRALE CARILLON	FOURNITURE ET INSTALLATION DE QUINZE (15) AUTOCOMMUTATEURS TÉLÉPHONIQUES ÉLECTRONIQUES DANS DIVERS ENDROITS
Comté de Drummond		
ENLÈVEMENT DES SÉDIMENTS ACCUMULÉS DANS LE LIT DE LA RIVIÈRE À L'AMONT DE LA CENTRALE		
Admissibilité: Principale place d'affaires au Québec	Admissibilité: Principale place d'affaires au Québec	Admissibilité: Principale place d'affaires au Québec
Garantie de soumission: 20 000 $	Garantie de soumission: 40 000 $	Garantie de soumission: 200 000 $

Toutes les conditions de chacun des appels d'offres sont contenues dans le document qui est disponible pour examen et peut être obtenu contre un paiement NON-REMBOURSABLE de 25 $ pour chaque exemplaire complet, chèque visé ou mandat payable à Hydro-Québec, du lundi au vendredi inclusivement de 8 h 30 à 16 h 30 à l'endroit suivant:

HYDRO-QUÉBEC
SERVICE CONTRATS
BUREAU 809
75 OUEST, BOUL. DORCHESTER
MONTRÉAL, QUÉBEC, CANADA
H2Z 1A4

Pour renseignements: Téléphone: (514) 289-2895

La garantie de soumission susmentionnée doit être, au choix du soumissionnaire soit un chèque visé tiré par le soumissionnaire sur une banque à charte du Canada ou sur une caisse populaire ou un chèque officiel d'une banque à charte du Canada, payable à l'ordre d'Hydro-Québec, soit un bon de garantie de soumission, au montant indiqué.

Seules les personnes, sociétés et corporations qui auront obtenu le document d'appel d'offres directement du bureau sus-indiqué sont admises à soumissionner.

Hydro-Québec se réserve le droit de rejeter l'une quelconque ou toutes les soumissions reçues.

Le directeur, Approvisionnement
Roger A. Labrie

Travaux publics Canada Public Works Canada

APPEL D'OFFRES

LES SOUMISSIONS CACHETÉES, visant le(s) entreprise(s) ou service(s) énuméré(s) ci-après adressées au Chef, politique et administration des marchés, région du Québec, Travaux publics Canada, complexe Guy-Favreau, 200, boulevard Dorchester ouest, pièce 702-14, Montréal (Québec) H2Z 1X4 seront reçues jusqu'à 15:00, à la date limite déterminée. On peut se procurer les documents de soumission par l'entremise du bureau de distribution situé au 6e étage de la tour est du Complexe. Téléphone: 283-2497.

ENTREPRISE

Appel d'offres no 84M-243P
Projet no 033961
Pour Environnement Canada
Construction de bâtisses et installation de 4 résidences à LG-4
(Relocalisation de la station météorologique Nitchequon à LG-4)
BAIE JAMES (Québec)

On peut consulter les documents de soumission aux bureaux de poste suivants: Val-d'Or, La Sarre et Lebel-sur-Quévillon (Québec) ainsi qu'aux bureaux de l'Association de construction de Montréal et Noranda (Québec).

Date limite: mardi le 21 août 1984
Dépôt: $250

Informations générales:
Tél.: (514) 283-2497 et 283-6656
Informations techniques:
Tél.: (514) 283-7165

INSTRUCTIONS

Le dépôt afférent aux plans et devis doit être établi à l'ordre du Receveur général du Canada. Il sera remboursé sur retour des documents en bon état dans le mois qui suivra le jour de l'ouverture des soumissions.

Le Ministère ne s'engage à accepter ni la plus basse ni aucune des soumissions.

Canada

550 AUTOS À VENDRE

ALLIANCE 1984
2 portes, neuve à partir de $6,845
LAREAU CENTRE-VILLE
2085, Sainte-Catherine ouest 937-9551

RENAULT 5
1984 NEUVES
$5,945
Choix de couleurs, livraison immédiate.
RENAULT VILLE MARIE
Concessionnaire Renault No 1
2995 Hochelaga
527-8525

SPIRIT GT 1979, 6 cyl, 4 vitesses, 66,000km, Am Fm cassettes, $1,500. Jour 687-7214, local 33, soir 475-8415.

TC 3 SPORT 82 automatique, radio, équipé, garantie. Touchette Auto 526-6694.

TOYOTA Corolla 83, 4 portes, 5 vitesses, 29,000km. Après 6h30 681-3016

TOYOTA Corolla SR-5 lift back, 1977, propre, $1,750. 725-0220.

TOYOTA Tercel 80, $2,500, ou meilleur offre. Marcel 321-1817.

TR6, 1976, 46,000m, condition parfaite, $8,500. 679-2334.

VOLKS Beetle 73, $500, 272-8474.

VOLKS Rabbit 78 Diesel, de luxe, 4 portes, toit ouvrant, 274-8518.

VOLKS Super Beetle 75, moteur et freins refaits, peinture neuve, $1,700. 684-6838.

VOLKSWAGEN 72, Coccinelle, décapotable, auto de collection, comme neuve. 287-9418.

VOLKSWAGON, Beetle 74, bonne mécanique, $700. Après 6h 352-9578

VOLVO 1800, 1972, 47,202 milles, état neuf, $12,000. (418)887-3197.

VOLVO 244 DL 78, excellente condition. Prix à discuter. 678-0308

VOLVO 245 DL, 78, overdrive, $4,500. 474-4903 ou 689-4402.

VOLVO 76, 244DL, 5 vit., 4 Pirelli, prix à discuter. Soir 445-4203.

575 ACHATS, VENTE, LOCATION, ÉCHANGE

ACHAT DE VIEILLES VOITURES
Et aussi de camions ou d'autos accidentés. Très bons prix. Démolisseur d'Autos N. Legault.
364-1684. Après 6h 486-5061

CHERCHE limousine de 7 places avec téléviseur, bar, 80 à 82. 1-800-567-2937 du lundi au vendredi, de 9h à 5h.

HAMELIN FER ET METAUX
Achetons autos et camions pour ferraille, remorquage gratuit,
661-8016

580 ENTRETIEN ET RÉPARATIONS

DIFFERENTIELS, transmissions manuelles reconstruits, installions. Joron Auto. 3845 Rivard. 845-4144.

PEINTURE POUR AUTOS: $235 pour petite voiture, $285 grande voiture. Garanti et qualité. Auto Mansour. 273-8259, 273-8253.

585 PIÈCES ET ACCESSOIRES

PNEUS USAGES, CHOIX DE (3000). PNEUS MULTI, 364-3149.

PLEIN AIR

606 ARTICLES DE SPORT

ACHAT, VENTE, ECHANGE, 2 magasins, Sport Aux Puces, Pont Viau, Laval. 668-6590, Mtl: 722-1112.

SAC 14 0de golf pour débutant, usage. 678-8110.

633 VILLÉGIATURE, VOYAGES

CHERCHE fille, voyage auto Mtl-Vancouver-Los Angeles. 738-4966

CHERCHE TRANSPORT DE CANDIAC A MONTREAL, COIN FLEURY ET CHRISTOPHE-COLOMB, LES MARDIS ET MERCREDIS, HEURES DE TRAVAIL DE 9H A 18H. 659-2175.

VOYAGES Lac St-Jean, 1 semaine 2 personnes, demi-prix. 286-7005.

VÉHICULES RÉCRÉATIFS

655 MOTOCYCLETTES

HONDA Interstate 84, 6,000km, prix $5900. Guy, 652-2864.

HONDA XL200R, 1983, (trail et route), 1500 km, comme neuve, $1250. 465-9813.

KAWA GPZ 750, 1983, 6,000 km, $2,800. 471-5854.

YAMAHA IT 175, 1982, utilisée 1/2 saison, avec équipement, 728-4448.

YAMAHA Special 1100, 1981, 9,000km, $2500. François(1)753-9209

YAMAHA Special 850, 1980, 15,215 km, $2,000. 468-5493.

YAMAHA 650, 1977, 20,000km, $700. 845-7823.

658 BATEAUX-MOTEUR, YACHTS, VOILIERS

BATEAU 57 pi., Trawler, 4g.p.h., Cumming 350, prêt à partir, aubaine $28,000 ou meilleure offre. 672-0032.

658 BATEAUX-MOTEUR, YACHTS, VOILIERS

C & C 24', 1977, tout equipé, moteur hors-bord 15f, 4 voiles, jaune. Demande $17,500. Appeler Bruno, jours: 935-8531 poste 269, Soir: 1-451-4703.

C & C 33, à l'état de neuf, superbement equipé, prix à discuter. 1-819-685-1126.

C&C 27, achete neuf en 1979, equipement complet, barre à roue, remorque. (819)771-0083

CHALOUPE fibre de verre 16 pi, moteur 50 hp, discutable. 355-1240

CHRISCRAFT '81, 253, 25 pi 4 po, tout equipé, 125 heures, $26,000 négociable. 1-773-8397, 1-773-8358

COURS DE VOILE
PLANCHE A VOILE
LOCATION VENTE
SERVICE VOILE SPORTS
OKA
479-6541

DERIVEURS, voiliers, Catamarans, planches à voile, Winsailers, neufs et usagés. Voilleau, 332-2729

DUFOUR 27 BONNE LISTE D'OPTIONS INCLUSES 694-2640

DUFOUR 27, vendre ou louer, Lac Champlain, capitaine disponible, jour 739-0896, soir 729-6095

ECOLE DE VOILE VAUDREUIL SUR LE LAC
Vente, échange, location. Voiliers et planches. 455-7054

GRANPIAN 26 diesel, barre à roue, très bien équipé. 694-3576, 649-3656.

INBORD 17' Carson, 4 cylindres, comme neuf. M. Dionne 255-5202, 642-4321.

LUXUEUX YACHT
60 pi. d'élégance et prestige, style européen, aluminium, construit en 1974, passerelle, approx. 600 heures, vitesse de croisière 12 noeuds, économique, 2-275 h.p. diesel, propulsion volvo, 15 kw Onan, radar, sat. nav., électronique, etc... "Galley", 4 cabines occupation double plus quartier d'équipage zodiac avec 35 h.p. Johnson, bassoir. Pour inf. & visite appelez 670-6863 entre 9h. et 17h. Prix demande $175,000.

MISTRAL 16, 1978, bien équipé, trapèze, support à moteur, remorque, prix à discuter, 671-7883.

PLANCHE à voile, Sailboard Vario 83, très bon état, équipé fun, prix demande $1,000. Jean, soir 661-0740.

PLANCHE à voile Magnum Fun, sans gréement, $250. 366-5366

PLANCHES à voile Sailboard, Mistral, Bic et Marlin. 30% à 50% de rabais. Petits voiliers offerts à prix réduits. Sail Craft, 16671 Hymus, Kirkland, 694-6620.

REMORQUE pour dériveur, impeccable, $450, Guy Boulay, 670-3146

667 ROULOTTES ET MOTORISÉS

A LOUER
Roulottes motorisées, tentes roulottes pour petites voitures. G.M. Caravanne 622-4630.

ACHAT VENTE LOCATION
Roulottes, tentes roulottes, motorisés. G.M. Caravanne 288 boul. Labelle. 622-4630.

LEOCRAFT 26' 1979, modèle salon, équipment complet, mécanique en parfaite condition, intérieur à l'état de neuf. Prix demande $37,500. Bur. (1-819)364-5506, rés. (1-819)752-5416.

ROULOTTE 33 pi. 1978, double chassis, jamais roulé, sur terrain aménagé, 100x100, balcon 6x30, patio, foyer, cabanon, entrée d'eau, électricité, entrée pavée, près plage, faut voir. Lac Brule, Chertsey. 861-9111 Moreno. De 10h. à midi ou après 2h.

SALON DE LA ROULOTTE METROPOLITAIN INC.
4310 BOUL. HAMEL
ANCIENNE LORETTE
QUEBEC
1-418-872-1295, 872-2033

TENTE-ROULOTTE Bonair BA700, 1981, $2,650. 653-2726.

670 AVIONS

Cessna 180, 1956, temps total sur l'avion, 2300 hrs, moteur 400, hélice 40 hrs, flotteurs EDO 2870, 1/2 "stohl kit" radio ADF, HF, $35,000 ferme. (819)568-9444 après 5 hres, et fin semaine.

DELTA PLANE efficace avec tout équipement de vol, idéal pour débutant, $1,200. 694-6747.

Un numéro à retenir,
285-7111
la presse

Êtes-vous observateur?

SOLUTION

1. Turban de la femme plus large.
2. Col de la femme complété à droite.
3. Revers de la manche droite de la femme.
4. Tablier plus large sous le bras droit.
5. Main gauche de la femme plus longue.
6. Plastron de la salopette du gamin.
7. Cadre de la fenêtre sous le nez de la femme.
8. Fenêtre du haut à gauche complétée.

Miss America n'a jamais autorisé la publication de ses photos

téléphoto CP

Dépouillée de son titre de Miss America pour avoir posé nue, Vanessa Williams aurait peut-être eu intérêt à participer au concours de Miss Nue ontarienne où elle aurait possiblement ravi la couronne à Chrissy Lee Jones, posant fièrement avec son trophée. C'est la tenante du titre de l'an dernier, Tasha, (debout) qui a couronné Miss Jones.

■ NEW YORK (AP) — Sommée de rendre son titre de Miss America, Vanessa Williams affirme n'avoir jamais autorisé par écrit la publication de nus érotiques, photographiés il y a deux ans en compagnie d'une autre femme.

« Je pense que personne ne détient les droits de publication de ces photographies, c'est une question juridique », a déclaré à l'Associated Press la jeune noire de 21 ans de Millwood.

Mme Williams devait annoncer hier sa réponse à la mise en demeure des organisateurs du concours Miss America qui exigent sa démission pour avoir permis la publication de ces photos dans l'édition de septembre du magazine *Penthouse*.

Ces nus, soutient Miss Williams, ne devaient jamais être montrés publiquement, ni permettre son identification.

L'heure limite étant passée, on ignore si les dirigeants du concours forceront la révocation de la première Miss America en 57 ans d'histoire.

... et Chrissy Lee Jones est élue Miss Nue en tout bien tout honneur

■ WELLAND, Ontario (D'après CP) — Chrissy Lee Jones, une danseuse de 20 ans de Welland, en Ontario, a surclassé 14 autres concurrentes samedi et a remporté les honneurs du concours Miss Nue ontarienne.

Elle a remporté le titre au terme d'une compétition d'une semaine qui comportait de nombreuses « épreuves » telles celles des plus beaux seins, des chandails mouillés, des aptitudes à la danse, des contorsions les plus originales, du port du bikini et de l'art du baiser.

La gagnante a eu droit à un prix de $1 500, à un gros trophée et à une croisière pour deux personnes dans les Bahamas.

La « marche pour la vie » de Steve Fonyo : déjà 2 277 km

■ QUEBEC (PC) — Depuis que Steve Fonyo a quitté Saint-Jean de Terre-Neuve, le 31 mars dernier, pour un périple à pied à travers le Canada, l'unijambiste a parcouru 2 277 kilomètres, en courant comme en marchant.

Malgré un arrêt de trois semaines en raison d'un muscle décollé de la paroie osseuse de sa bonne jambe, il a repris sa « marche pour la vie » le 16 juillet à Rivière-du-Loup et a fait une entrée fort remarquée hier matin à Québec. Il s'était arrêté la veille à Lauzon, pour se reposer.

Occupé à refaire ses bandages pour éviter que d'autres plaies ne se reforment en haut de sa prothèse, Fonyo a néanmois salué avec plaisir les curieux massés autour de la camionnette, conduite par son père, ravis de remettre en main propre au sportif leurs dons. Déjà plus de $200 000 ont été amassés sur les $25 millions qu'on espère receuillir pour la lutte contre le cancer.

Fonyo parcours en moyenne 18 kilomètres par jour et est escorté par un représentant de la Société canadienne du cancer.

Le jeune homme de 19 ans, de Colombie-Britannique, souffre de maux de pieds ces temps-ci et avoue que la marche est plus difficile que la course. Il a d'ailleurs eu recours hier au service d'un médecin de l'Hôtel-Dieu de Québec à cause d'une fatigue musculaire.

Il s'arrête à tous les cinq kilomètres pour boire ou prendre une bouchée. Il mange toutefois peu de crainte de s'endormir et se couche rarement après 20 h 30. La plupart du temps, son père et lui sont hébergés gratuitement par les hôteliers.

photo Armand TROTTIER, LA PRESSE

Flonflons multi-ethniques !

Le septième Festival multi-ethnique a attiré 2 000 personnes, hier après-midi, rue Victoria, dans l'ouest de la ville. Au programme, du floklore, du reggae, du jazz, du rock et les inévitables break dancers. Le public était noir, blanc et jaune. À une extrémité de la rue, divers groupes avaient aménagé des kiosques pour renseigner le public sur divers services sociaux, légaux ou de santé. Le Festival multi-ethnique est organisé par le groupe « Projet Genèse », un centre social de services communautaires oeuvrant auprès des minorités ethniques. Son objectif est de donner à chaque groupe l'opportunité d'exprimer à la communauté l'héritage culturel qui le caractérise.

DÉCÈS REMERCIEMENTS IN MEMORIAM

DÉCÈS

BEAUPRÉ (Richard)
BÉLISLE (Edmond)
BONHOMME (J. Roméo)
BOUDREAU (Rémi)
BRUNELLE (Aline)
CAMPBELL (Rosina)
CORON (Bernard)
GIRARD (Rolland)
GUÉRIN (Irène)
DAVID (Roger)
FOURNIER (Hélène)
KAYAL (Gisèle)
LACOMBE (Léopold)
LAFORTUNE (Dr Paul-Émile)
LAHOUD (Joseph)
LEFORT (Jean-Marie)
LEMAY (Rosaire)
ROCH (Soeur Thérèse, S.G.M.)
ROUSSEAU (Pierre)
RUEL (Gérard)
ST-GERMAIN (Régina)
THÉRIAULT (Mme Roma)
TISSEUR (François-Xavier)
TROTTIER (Omer)
VENNE (Paul)
VIAU (Robert)

BEAUPRÉ (Richard)
À Laval le 20 juillet 1984, à l'âge de 65 ans est décédé M. Richard Beaupré, époux de Gertrude Veillette, outre son épouse, il laisse ses enfants: Jean-Pierre (Diane Morin), Danielle (Philibert Ritory), Louise (François Baillargeon), ses petits-enfants: Charles-Étienne, Pierre-Luc, Jean-François, Cinthia, Marie-Hélène, ses soeurs: Mme Roma Champagne, Mme Marie-Ange Provencher, Mme Noëlla Provencher, Mme Pauline Labissonnière, ses frères: M. Clément Beaupré et M. Camille Beaupré, ses beaux-frères et belles-soeurs, neveux et nièces. Les funérailles auront lieu mardi le 24 courant. Le convoi funèbre partira des salons
J. C. Filiatrault & Fils Inc.
24, rue St-Florent (Angle boul. Des Laurentides Pont-Viau, Laval)
pour se rendre à l'église Notre-Dame-des-Écores, où le service sera célébré à 14 h et de là au cimetière de St-Vincent-de-Paul, lieu de la sépulture. Parents et amis sont priés d'y assister sans autre invitation. Ouverture des salons: lundi de 13 h à 17 h, 19 h à 22 h.

BÉLISLE (Edmond)
À l'Ile Perrot, le 21 juillet 1984, à l'âge de 75 ans est décédé M. Edmond Bélisle, époux de feu Gilberte Shepherd, il laisse dans le deuil des filles Lorraine (Robert Péladeau), Francine (Yves Bissonnette), Michèle (Jean-Pierre Quimet) ainsi que 5 petits-enfants: Nathalie, Martin, Geneviève, Simon et Isabelle, ses deux soeurs Anita (Armand Poirier) et Madeleine (Roméo Haineault). Les funérailles auront lieu mardi le 24 courant. Le convoi funèbre partira des salons
Urgel Bourgie Ltée
9135, rue Airlie
pour se rendre à l'église St-Nazaire où le service sera célébré à 14 h et de là au cimetière de Ste-Jeanne-Chantal, Ile Perrot lieu de la sépulture. Parents et amis sont priés d'y assiter sans autre invitation. Exposé dimanche et lundi de 2 h à 5 h, 7 h à 10 h. Dons à la Société canadienne du cancer seraient appréciés.

BONHOMME (J. Roméo)
À Montréal, le samedi 21 juillet 1984, est décédé J. Roméo Bonhomme, époux bien-aimé de Laurette Richer. Outre son épouse, il laisse 4 fils: Paul-Henri, de St-Eustache; Gilles, de St-Hubert; Jacques, de Hull; et André d'Ottawa; 4 filles: Mme Dan Poulin (Carmen), d'Ottawa; Mme Jos. Mitchell (Claire), de Pennsylvanie; Mme Louise Foulds, d'Ottawa et Mme Arthur Goudreau (Hélène), de Dollard-des-Ormeaux; 3 frères: Charles, de Montréal; Ivanhoë, de Sudbury, et Jean-d'Arc, de Sault-Sainte-Marie; et une soeur Mme Edwige Lamarche; de North Bay, ainsi que 15 petits-enfants et 7 arrière-petits-enfants. Il repose à la maison funéraire
Racine, Robert et Gauthier,
260, rue Besserer
à compter de 13h lundi. La célébration eucharistique aura lieu le mardi 24 juilet en l'église Ste-Anne à 8h30 a.m. Inhumation au cimetière Notre-Dame d'Ottawa, des dons à Save A Family Charitable Organisation, St. Peter's Seminary, London, Ontario, seraient grandement appréciés.

BOUDREAU (Rémi)
Au Centre Hospitalier Universitaire de Sherbrooke, le 20 juillet 1984, à l'âge de 71 ans, est décédé M. Rémi Boudreau, époux de Philomène Lemieux, de Montréal. La dépouille mortelle est exposée à la Résidence funéraire
Brien & Monfette
33, rue Bowen sud Sherbrooke
(Roméo Quintal, Président)
(Pierre Brien, Directeur)
Les funérailles auront lieu mardi le 24 courant, à 10h en l'église St-Charles-Garnier, et de là au crématoire, pour y être incinéré. Heures des visites: de 14h à 16h et de 19h à 22h. Jour des funérailles, de 8h30 jusqu'au départ du salon à 9h45.

BRUNELLE (Aline)
À Lachine, le 20 juillet 1984 à l'âge de 73 ans est décédée Mme Aline Côté épouse de feu Clifford Brunelle, elle laisse ses enfants André (Germaine Aubry), Jacques, Réjean (Claudette Lacoste), Yves (Barbara Lee), Francine (Yvon Montpetit), Lorraine (Michel Tremblay), ainsi que plusieurs petits-enfants, ses frères et soeurs, beaux-frères et belles-soeurs. Les funérailles auront lieu mardi le 24 courant. Le convoi funèbre partira des salons
Urgel Bourgie Ltée & Raoul Bourgie Inc., 1750, rue Notre-Dame (angle 18e Avenue, Lachine)
pour se rendre à l'église Ste-Françoise, Romaine, où le service sera célébré à 10h et de là au cimetière de Côte-des-Neiges, lieu de la sépulture. Parents et amis sont priés d'y assister sans autre invitation. Salons fermés de 17h à 19h. Des dons à la Société canadienne du cancer seraient appréciés.

CAMPBELL (Rosina)
À Hawkesbury, le 21 juillet 1984, à l'âge de 78 ans, est décédée Mme Rosina Campbell, née Raymond, épouse de feu Duncan B. Campbell. Elle laisse 3 fils: Victor (Marie-Paule Champagne), Raymond (Jeanne Amyotte), Lucien (Denyse Brazeau) tous de Pointe-au-Chêne; 5 filles: Mme Aline Campbell de Laval, Mme Robert Bergeron (Ida) de Dollard-des-Ormeaux, Mme Bernard Greffe (Mariette) de L'Orignal, Mme Albert Bourgon (Huguette) de Gatineau et Mme Jean-Gilles Séguin (Rachelle) de Plantagenet. Une soeur: Mme Wilfrid Comtois (Blanche); un demi-frère: Raymond Denis; une demi-soeur: Mme Marie-Paule Denis tous de Laval; 29 petits-enfants et 13 arrière-petits-enfants. Les funérailles auront lieu mardi le 24 courant. Le convoi funèbre partira des salons
Claude Gascon, 1031, rue Principale Pointe-au-Chêne
pour se rendre à l'église Notre-Dame-du-Rosaire, où le service sera célébré à 15h et de là au cimetière paroissial, lieu de la sépulture. Parents et amis sont priés d'y assister sans autre invitation. Heures des visites: lundi de 14h à 17h et de 19h à 22h. Mardi à midi.

CORON (Bernard)
À l'Hôpital Sacré-Coeur de Cartierville, à Montréal, le 22 juillet 1984, à l'âge de 67 ans, est décédé M. Bernard Coron, époux de Gaétane Martineau, demeurant à Ville de Laval, autrefois de Sorel. M. Bernard Coron laisse dans le deuil, outre son épouse, un fils: M. Yves Coron, une fille, Fabienne et son époux Daniel Adam, un petit-fils: Michael, une soeur et un beau-frère, M. et Mme Lionel Beaudoin (Marcelle), de Drummondville; 2 belles-soeurs: Mme François Coron, de Montréal et Mme Maurice Coron de Drummondville. La dépouille mortelle partira des salons
Fernand Lefebvre Ltée
180, rue Prince
pour se rendre à l'église St-Pierre, où le service sera célébré mercredi à 14h. Inhumation au cimetière de Sorel. Parents et amis sont priés d'y assister sans autre invitation.

DAVID (Roger)
À Montréal, le 21 juillet 1984, à l'âge de 67 ans, est décédé M. Roger David époux de Clarice De Grandpré. Outre son épouse, il laisse sa fille: Lorraine (épouse de Gilles Martel); ses trois petits-fils: Eric, Stéphane, Patrice ainsi que ses frères et soeurs, beaux-frères et belles-soeurs. Les funérailles auront lieu mardi le 24 courant. Le convoi funèbre partira des salons
Urgel Bourgie Ltée, 4955, rue Adam
pour se rendre à l'église Très-Saint-Nom-de-Jésus, où le service sera célébré à 11h et de là au cimetière de l'Est, lieu de la sépulture. Parents et amis sont priés d'y assister sans autre invitation. Exposé lundi de 2h à 10h.

FOURNIER (Hélène)
À l'hôpital du Sacré-Coeur, le 20 juillet 1984 à l'âge de 81 ans est décédée Mme veuve Dominique Fournier née Helène Beaudry, elle laisse dans le deuil ses enfants: Paul (Juliette Lefebvre), Marcel (Marie-Ange Gemme), frère Jean-Pierre Fournier, des frères du Sacré-Coeur, Roland (Thérese Gaboriault) ainsi que plusieurs petits-enfants et arrière-petits-enfants. Les funérailles auront lieu le 23 courant. Le convoi funèbre partira des salons
Urgel Bourgie Ltée & Maurice Savaria Enrg. 61 ouest, rue Blainville
pour se rendre à la chapelle de la communauté des frères du Sacré-Coeur où le service sera célébré à 2 h et de là au cimetière de Ste-Thérèse, lieu de la sépulture. Parents et amis sont priés d'y assister sans autre invitation.

GUERIN (Irène)
À Laprairie, le 21 juillet 1984, à l'âge de 82 ans, est décédée Mme Irène Guérin, épouse de feu Jean Leduc. Elle laisse dans le deuil ses enfants: Noëlla, Gilles, Gaétan (Jeannine Guérin), Marie-Reine (Magella Gauvin), de même que six petits-enfants. Les funérailles auront lieu mardi le 24 courant. Le convoi funèbre partira des salons
Henri Guérin Inc. 425, chemin St-Jean Laprairie
pour se rendre à l'église Nativité, où le service sera célébré à 10 h et de là au cimetière de Laprairie, lieu de la sépulture. Parents et amis sont priés d'y assister sans autre invitation. Salons fermés de 5 h à 7 h.

GIRARD (Rolland)
À St-Ubald, comté de Portneuf, le 22 juillet 1984, à l'âge de 65 ans, est décédé M. Rolland Girard, époux de dame Lucienne Gingras, demeurant à St-Ubald, comté de Portneuf. Il laisse dans deuil, outre son épouse, ses enfants, gendres et belles-filles: M. et Mme Roger Matte (Aline), M. et Mme Robert Lauriault (Lucette), M. et Mme Gilles Girard (Louise Dolbec), M. et Mme Yvon Girard (Lyne Matclock), Claude, M. et Mme Réal Bureau (Solange), Louise et Louis Rajotte, M. et Mme Marcel Girard (Francine Marcotte), sa mère: Mme Marie-Louise Petitclerc Girard; ses frères, soeurs, beaux-frères et belles-soeurs: M. et Mme Alcide Girard, M. et Mme Joseph Hébert, M. et Mme Martial Girard, M. et Mme Jules Girard, M. et Mme Rolland Cauchon, M. et Mme Valérien Paquin, M. et Mme Guy Girard, M. et Mme Côme Delisle, M. et Mme Jacques Girard, M. et Mme Omer Girard, M. et Mme Paul Girard, M. et Mme Lionel Martin, M. et Mme Antoine Gingras, M. et Mme Raymond Gingras, M. et Mme Roger Gingras, M. et Mme Albert Collin, Mme Gaby Gingras, M. et Mme Maurice Lussier, M. et Mme Bernard Bélanger ainsi que plusieurs petits-enfants, neveux et nièces. Les funérailles auront lieu mercredi le 25 courant. Le convoi funèbre partira du
Funérarium Raymond Paré Ltée 138, rue St-Jacques St-Ubald
à 14 h 45 pour se rendre à l'église St-Ubald, où le service sera célébré à 15 h et de là au cimetière paroissial, lieu de la sépulture.

KAYAL (Gisèle)
À Montréal, le 21 juillet 1984, à l'âge de 64 ans, est décédée Mme Gisèle Kayal, née Farwagi, épouse de feu Dimitri Kayal. Outre ses enfants: Michel (époux de May Ayoub), Mona (épouse de Raouf Camille), Magdi (époux de Liliane Chiniara) et Paul Moufid (époux de Aïda Daoud), elle laisse dans le deuil ses petits-enfants, ses frères et soeurs ainsi que de nombreux amis. Les funérailles auront lieu mardi le 24 courant. Le convoi funèbre partira des salons
Urgel Bourgie Ltée et J.R. Deslauriers Ltée 790, rue Ste-Croix Ville Saint-Laurent
pour se rendre à l'église St-Sauveur (angle St-Denis et Viger) où le service sera célébré à 12h et de là au cimetière de Côte-des-Neiges, lieu de la sépulture. Parents et amis sont priés d'y assister sans autre invitation. Heures des visites: lundi de 14h à 22h.

LACOMBE (Léopold)
À Montréal, le 20 juillet 1984, à l'âge de 79 ans 4 mois, est décédé M. Léopold Lacombe, époux de feu Lucienne Foisy. Il laisse ses enfants Jean-Paul (époux de Lucille Bourgault et Yvon, ses deux petits-enfants: Diane (épouse de Gérard Domingue) et Stéphane, ses quatre arrière-petits-enfants, ses soeurs, ses belles-soeurs, neveux et nièces, plusieurs parents et amis. Les funérailles auront lieu mardi le 24 courant. Le convoi funèbre partira des salons
Giroux et Fils Inc. 11130, boul. Pie-IX
pour se rendre à l'église Ste-Gertrude où le service sera célébré à 11h et de là au cimetière de l'Ile Bizard, lieu de la sépulture. Parents et amis sont priés d'y assister sans autre invitation. Exposé lundi le 23 juillet à 1h, salons fermés de 5h à 7h.

LAFORTUNE (Dr Paul-Émile)
A Laval, le 22 juillet 1984, à l'âge de 79 ans, est décédé Dr Paul-Émile Lafortune, époux de Marcel Boucher. Outre son épouse, il laisse ses frères et soeurs: Lucien (époux de feu Lucille Dinelle), Bernard (époux de Jeannette Barbeau), Fleurette (épouse de feu Maurice Dubord), Juliette (épouse de Jules Côté) et Jeanne; son beau-frère, ainsi que ses neveux et nièces. Les funérailles auront lieu mercredi le 25 courant. Le convoi funèbre partira des salons
Alfred Dallaire Inc. 6200, boul. Léger Montréal-Nord
pour se rendre à l'église Ste-Colette, où le service sera célébré et de là au crématorium Alfred Dallaire Inc., 159, boul. St-Martin est, Duvernay, Laval, lieu de la crémation. Parents et amis sont priés d'y assister sans autre invitation. Heures des visites: de 2h à 5h, et de 7h à 10h.

LAHOUD (Joseph)
Subitement à Montréal, le samedi 21 juillet 1984, est décédé M. Joseph Lahoud né en 1921 à Hasbaya, Liban, époux bien-aimé de Laure Rahal, père de Fady, Rolande, Nada et Jean. Président de l'agence de voyage Lahoud, éditeur en chef du Canadian Middle East Journal, membre du conseil du Diocèse Maronite du Canada. Exposé au salon
Urgel Bourgie Ltée 2095, De Salaberry
dimanche le 22 juillet à 14h. Un service religieux sera célébré mardi le 24 à 11h en l'église Notre-Dame-des-Anges, 5621 boul. Gouin, et de là au cimetière Mont-Royal. Au lieu de fleurs, donations à la construction de l'église St-Maron seraient appréciés.

PRIÈRE

Prière au St-Esprit
St-Esprit, toi qui éclaircis tout, qui illumines tous les chemins pour que je puisse atteindre mon idéal, toi qui me donnes le don divin de pardonner et oublier le mal qu'on me fait, et qui es avec moi dans tous les instants de ma vie, je veux pendant ce court dialogue te remercier pour tout et confirmer encore une fois que je ne veux pas me séparer de toi à jamais, même malgré n'importe quelle illusion matérielle. Je désire être avec toi dans la gloire éternelle. Merci de ta miséricorde envers moi et les miens. (La personne devra dire cette prière pendant trois jours de suite. Après les 3 jours, la grâce demandée sera obtenue, même si cela pourrait paraitre difficile. Faire publier aussitôt que la grâce a été obtenue, sans dire la demande. Au bas, mettre les initiales de la personne exaucée.) **L.P. H.**

Henri Guérin Inc. 425, chemin St-Jean Laprairie
pour se rendre à l'église Nativité, où le service sera célébré à 10 h et de là au cimetière de Laprairie, lieu de la sépulture. Parents et amis sont priés d'y assister sans autre invitation. Salons fermés de 5 h à 7 h.

GIRARD (Rolland)
À St-Ubald, comté de Portneuf, le 22 juillet 1984, à l'âge de 65 ans, est décédé M. Rolland Girard, époux de dame Lucienne Gingras, demeurant à St-Ubald, comté de Portneuf. Il laisse dans deuil, outre son épouse, ses enfants, gendres et belles-filles: M. et Mme Roger Matte (Aline), M. et Mme Robert Lauriault (Lucette), M. et Mme Gilles Girard (Louise Dolbec), M. et Mme Yvon Girard (Lyne Matclock), Claude, M. et Mme Réal Bureau (Solange), Louise et Louis Rajotte, M. et Mme Marcel Girard (Francine Marcotte), sa mère: Mme Marie-Louise Petitclerc Girard; ses frères, soeurs, beaux-frères et belles-soeurs: M. et Mme Alcide Girard, M. et Mme Joseph Hébert, M. et Mme Martial Girard, M. et Mme Jules Girard, M. et Mme Rolland Cauchon, M. et Mme Valérien Paquin, M. et Mme Guy Girard, M. et Mme Côme Delisle, M. et Mme Jacques Girard, M. et Mme Omer Girard, M. et Mme Paul Girard, M. et Mme Lionel Martin, M. et Mme Antoine Gingras, M. et Mme Raymond Gingras, M. et Mme Roger Gingras, M. et Mme Albert Collin, Mme Gaby Gingras, M. et Mme Maurice Lussier, M. et Mme Bernard Bélanger ainsi que plusieurs petits-enfants, neveux et nièces. Les funérailles auront lieu mercredi le 25 courant. Le convoi funèbre partira du
Funérarium Raymond Paré Ltée 138, rue St-Jacques St-Ubald
à 14 h 45 pour se rendre à l'église St-Ubald, où le service sera célébré à 15 h et de là au cimetière paroissial, lieu de la sépulture.

KAYAL (Gisèle)
À Montréal, le 21 juillet 1984, à l'âge de 64 ans, est décédée Mme Gisèle Kayal, née Farwagi, épouse de feu Dimitri Kayal. Outre ses enfants: Michel (époux de May Ayoub), Mona (épouse de Raouf Camille), Magdi (époux de Liliane Chiniara) et Paul Moufid (époux de Aïda Daoud), elle laisse dans le deuil ses petits-enfants, ses frères et soeurs ainsi que de nombreux amis. Les funérailles auront lieu mardi le 24 courant. Le convoi funèbre partira des salons
Urgel Bourgie Ltée et J.R. Deslauriers Ltée 790, rue Ste-Croix Ville Saint-Laurent
pour se rendre à l'église St-Sauveur (angle St-Denis et Viger) où le service sera célébré à 12h et de là au cimetière de Côte-des-Neiges, lieu de la sépulture. Parents et amis sont priés d'y assister sans autre invitation. Heures des visites: lundi de 14h à 22h.

LACOMBE (Léopold)
À Montréal, le 20 juillet 1984, à l'âge de 79 ans 4 mois, est décédé M. Léopold Lacombe, époux de feu Lucienne Foisy. Il laisse ses enfants Jean-Paul (époux de Lucille Bourgault et Yvon, ses deux petits-enfants: Diane (épouse de Gérard Domingue) et Stéphane, ses quatre arrière-petits-enfants, ses soeurs, ses belles-soeurs, neveux et nièces, plusieurs parents et amis. Les funérailles auront lieu mardi le 24 courant. Le convoi funèbre partira des salons
Giroux et Fils Inc. 11130, boul. Pie-IX
pour se rendre à l'église Ste-Gertrude où le service sera célébré à 11h et de là au cimetière de l'Ile Bizard, lieu de la sépulture. Parents et amis sont priés d'y assister sans autre invitation. Exposé lundi le 23 juillet à 1h, salons fermés de 5h à 7h.

LAFORTUNE (Dr Paul-Émile)
A Laval, le 22 juillet 1984, à l'âge de 79 ans, est décédé Dr Paul-Émile Lafortune, époux de Marcel Boucher. Outre son épouse, il laisse ses frères et soeurs: Lucien (époux de feu Lucille Dinelle), Bernard (époux de Jeannette Barbeau), Fleurette (épouse de feu Maurice Dubord), Juliette (épouse de Jules Côté) et Jeanne; son beau-frère, ainsi que ses neveux et nièces. Les funérailles auront lieu mercredi le 25 courant. Le convoi funèbre partira des salons
Alfred Dallaire Inc. 6200, boul. Léger Montréal-Nord
pour se rendre à l'église Ste-Colette, où le service sera célébré et de là au crématorium Alfred Dallaire Inc., 159, boul. St-Martin est, Duvernay, Laval, lieu de la crémation. Parents et amis sont priés d'y assister sans autre invitation. Heures des visites: de 2h à 5h, et de 7h à 10h.

LEMAY (Rosaire)
À Montréal, le 21 juillet 1984, à l'âge de 61 ans, est décédé M. Rosaire Lemay époux de feu Véronique Castonguay. Il laisse son amie: Yvette Fortier; ses enfants: Micheline Gervais, Réjean, Danielle, Bernard et Ginette. Les funérailles auront lieu mercredi le 25 courant. Le convoi funèbre partira des salons
Urgel Bourgie Ltée, 4955, rue Adam
pour se rendre à l'église St-Fabien où le service sera célébré à 10h30 et de là au cimetière de l'Est, lieu de la sépulture. Parents et amis sont priés d'y assister sans autre invitation. Exposé lundi à 2h.

LEFORT (Jean-Marie)
Au lac Mégantic, accidentellement, le 21 juillet 1984, à l'âge de 30 ans, est décédé Jean-Marie Lefort, fils de feu Marcel Lefort et de Claire Ostiguy, de Marieville. Outre sa mère, il laisse ses frères et soeurs: Marie (Richard Bessette), Dr Paul-Eugène (Diane Caouette) de Rigaud, Denise de Longueuil, Gilbert et Normand de Marieville, sa grand-mère Mme Eugène Rainville, 4 neveux, ses oncles et tantes. Selon sa volonté, il ne sera pas exposé. Parents et amis sont invités à se rendre directement à l'église paroissiale de Marieville où les funérailles auront lieu mercredi le 25 courant à 14 h 30. Inhumation au cimetière de Marieville. Au lieu de fleurs, des dons à des oeuvres de votre choix seraient appréciés. Direction funéraire
Delphis Monast & Fils Marieville

ROCH (Soeur Thérèse, S.G.M.)
À l'hôpital St-Luc de Montréal, le 22 juillet 1984, à l'âge de 66 ans, est décédée Soeur Thérèse Roch, S.G.M., native de St-Casimir, Québec. Au cours de ses 41 ans de vie religieuse dans l'Institut des Soeurs de la Charité de Montréal (Soeurs Grises), Soeur Thérèse Roch a exercé ses activités apostoliques de 1943 à 1961 dans les oeuvres de la Congrégation, comme responsable au juvénat de la maison mère des Soeurs Grises, puis éducatrice auprès des jeunes dans les maisons de Longueuil, St-Benoit, et au couvent Bethléem de Montréal. De 1961 à 1975, elle a été assignée économe, soit à l'Institut Monseigneur-Chaumont, soit à la Crèche d'Youville de Montréal, puis elle a été responsable des services auxiliaires au foyer Lajemmerais, de Varennes, Québec.
Elle a été également supérieure locale à la résidence des religieuses à Varennes, de 1979 à 1981. Outre sa famille religieuse, elle laisse dans le deuil son frère Bertrand et deux soeurs: Mme Alban Perreault (Cécile); Mlle Jeannette Roch; ainsi que des neveux et nièces. Les funérailles auront lieu mardi le 24 courant, à 13 h 30 en la
Chapelle des Soeurs Grises 1190, rue Guy Montréal
L'inhumation suivra au cimetière de la congrégation à Châteauguay. Parents et amis sont priés d'y assister sans autre invitation. Prière de ne pas envoyer de fleurs, cependant des aumônes seraient acceptées en faveur de l'Accueil Bonneau Inc. Direction
Alfred Dallaire Inc.

ROUSSEAU (Pierre)
À Montréal, le 20 juillet 1984 à l'âge de 76 ans est décédé M. Pierre Rousseau, le défunt laisse dans le deuil son épouse dame Yvonna Montpetit ainsi que ses deux fils: André (Noëlla Bergeron) et Gilles (Gisèle Lefebvre) et quatre petits-enfants: Lucie, Pierre, Luc et Josée, une soeur Yvette Auger (Maurice), oncles, tantes, neveux et nièces, plusieurs parents et amis. Les funérailles auront lieu mardi le 24 courant. Le convoi funèbre partira des salons
Alfred Dallaire Inc., 4500, avenue Verdun (face au métro Verdun)
pour se rendre à l'église Notre-Dame-de-la-Garde où le service sera célébré à 2h et de là au crématorium Alfred Dallaire Inc., 2750 est, boul. Marie-Victorin, Longueuil, lieu de la crémation. Parents et amis sont priés d'y assister sans autre invitation.

RUEL (Gérard)
À Ste-Rose, le 22 juillet 1984, à l'âge de 72 ans, est décédé M. Gérard Ruel époux de Simone Côté. Père de: Charlotte, Colette, Roland, Clément et André; grand-père de 9 petits-enfants. Les funérailles auront lieu mardi le 24 courant. Le convoi funèbre partira des salons
Urgel Bourgie Ltée et J.M.D. Cyr enr., 167, boul. Ste-Rose
pour se rendre à l'église Ste-Rose où le service sera célébré à 2h et de là au cimetière du Parc du Souvenir, lieu de la sépulture. Parents et amis sont priés d'y assister sans autre invitation. Exposé lundi à 7h.

ST-GERMAIN (Régina)
À Beaconsfield, le 22 juillet 1984, à l'âge de 80 ans, est décédée Mme Lucien St-Germain, née Régina Perron. Outre son époux, elle laisse dans le deuil sa fille: Andrée (épouse de Thomas Saar); 3 petits-enfants: Liane, Grant et Tony; ses soeurs: Jeanne, Laurette, Yvette, Marie-Paule; ses frères: Joseph, Antoine, Pierre; ainsi que ses beaux-frères, belles-soeurs, neveux et nièces. Les funérailles auront lieu mercredi le 25 courant. Le convoi funèbre partira des salons
Urgel Bourgie Ltée 63, rue Lorne
pour se rendre à l'église de St-Lambert, et de là au cimetière de St-Lambert, lieu de la sépulture. Parents et amis sont priés d'y assister sans autre invitation. Exposée lundi à 2h.

THÉRIAULT (Mme Roma)
À Laval, le 21 juillet 1984, à l'âge de 82 ans est décédée Mme veuve Pierre Thériault née Roma Thériault, elle laisse dans le deuil ses enfants: Gisèle (épouse de Laurent Lambert), Jeanne M. (épouse de Alphonse Goyer), Claudia Alberte et Pierre, ses 13 petits-enfants et 9 arrière-petits-enfants, ses frères et ses soeurs et leurs conjoints ainsi que sa belle-soeur Mathilde Thériault et plusieurs neveux et nièces. Selon la volonté de la défunte, la dépouille ne sera pas exposée. Une réunion de prière aura lieu lundi le 23 à 16h au salon
Alfred Dallaire Inc. 2159 est, boul. St-Martin Duvernay, Laval

TISSEUR (François-Xavier)
À Montréal, le 21 juillet 1984, à l'âge de 87 ans, est décédé M. François-Xavier Tisseur, retraité de la compagnie d'assurances Prudentielle d'Amérique, époux d'Anita Clément. Outre son épouse, il laisse dans le deuil sa fille: Claire (Gaston Deschamps, C.A.); son fils: Monsieur le juge Jacques Tisseur de la Cour provinciale (Madeleine Claveau); son frère: M. Jean-Baptiste Tisseur de Vancouver; sa belle-soeur: Mme Line Coderre de Québec; ainsi qu'un beau-frère: le Père Ubald Clément, c.s.v.; sept petits-enfants et quatre arrière-petits-enfants, plusieurs neveux et nièces. Les funérailles auront lieu le 24 courant. Le convoi funèbre partira des salons
Urgel Bourgie Ltée 400, boul. Henri-Bourassa
pour se rendre à l'église St-André-Apôtre où le service sera célébré à 11 h et de là au cimetière de St-Laurent, lieu de la sépulture. Parents et amis sont priés d'y assister sans autre invitation. Exposé lundi de 2 h à 10 h. Au lieu de fleurs, des dons à la Société du cancer seraient appréciés.

TROTTIER (Omer)
À l'Hôpital Laval, le 21 juillet 1984, à l'âge de 77 ans, est décédé M. Omer Trottier, pilote, époux de Dame Gilberte Rivard. Il demeurait à Québec. Les funérailles auront lieu mercredi le 25 juillet à 15h à Grondine. Inhumation au cimetière paroissial. La famille recevra les condoléances au
Funérarium Guy Denis Ltée 455, rue Principale Grondine
mardi de 14h à 16h, et 19h à 23h. Le jour des funérailles, prière de se rendre directement à l'église où la famille sera présente une demi-heure avant la cérémonie. Il laisse dans le deuil, outre son épouse, ses enfants: Lina (Yvon Chalifour), André (Diane Blouin), Céline (Raynald Allard), Simon Roy, Père Blanc; ses petits-enfants: Pierre et Marie Trottier, Bastien et Renée Allard; ses frères, soeurs, beaux-frères, belles-soeurs: Mme Lorenzo Trottier, M. L. Philippe Trottier, Mme Rachel Raymond, M. et Mme Adrien Trottier (Lucille), M. et Mme René Trottier, Mlle Alice Trottier, Mme Julienne St-Arneault, Mme Vincent Rivard, M. et Mme Albert Lacasse, Mlle Rachel Rivard, Mme André Rivard, M. et Mme Eloi Rivard, M. et Mme Avarèz Rivard, M. et Mme Jérôme Rivard, Mme Roch Rivard, Mme Madeleine St-Jean, M. Jean Rivard, M. et Mme Evariste Rivard, plusieurs neveux et nièces.

VENNE (Paul)
À l'hôpital Legardeur, après une longue maladie, le 22 juillet 1984, à l'âge de 86 ans, est décédé M. Paul Venne, demeurant à Lachenaie, époux de Dame Annie Thisdale. Outre son épouse, il laisse 8 enfants: Jacques, D.D.S. (Ghislaine Hébert), Germain, Claude (Thérèse Senécal), Marie-Paule (Léo Duchesne), Marie-Marthe, Suzanne (Marcel Gratton), Nicole (Henri Delvalet), Jacqueline (Denis Bordeleau), plusieurs petits-enfants et arrière-petits-enfants, un frère Fernando (Yvette Deschamps), une belle-soeur Mme veuve Oscar Venne. Exposé au salon
Alfred Dallaire Inc. 222, rue Notre-Dame-des-Champs Repentigny
Les funérailles auront lieu mercredi le 25 courant à l'église St-Charles de Lachenaie à 11 h et de là au cimetière du même endroit, lieu de la sépulture. Parents et amis sont priés d'y assister sans autre invitation. Salon fermé de 5 h à 7 h.

VIAU (Robert)
À Laval, le 21 juillet 1984, à l'âge de 66 ans, est décédé M. Robert Viau. Il laisse dans le deuil son épouse Françoise Houle; ses enfants: André, Guy, Pierre, Louise, Jacques et leur conjoint; ses petits-enfants, son frère Armand et ses soeurs: Angéline, Gabrielle, Pauline et Jeannine; ses beaux-frères et ses belles-soeurs ainsi que ses neveux et nièces. Les funérailles auront lieu lundi le 23 courant. Le convoi funèbre partira des salons
Alfred Dallaire Inc. 2159, est St-Martin Duvernay, Laval
pour se rendre à l'église St-Claude, où le service sera célébré à 14h et de là au cimetière de St-Vincent-de-Paul, lieu de la sépulture. Parents et amis sont priés d'y assister sans autre invitation.

OFFRES VEDETTES

DES JOURNÉES RECORD EATON

Tricotez en «Sweety» pour 10.99 (patron inclus)

Ce fut un succès la fois précédente! La raison en est simple: une seule grosse balle de 200 grammes de fil ultra-doux «Sweety» permet de tricoter l'un des trois modèles (représenté ou listé) en taille petite ou moyenne.
Patron 8312 représenté (autres patrons listés ci-contre):

1. Balle de 200 g de mélange acrylique, mohair et laine. Blanc ou 4 tons pastels: rose, bleu, gris ou beige. **L'offre prend fin le 4 août.**
Prix Eaton **9.99** ch.

2. Patron 8312 (représenté), 8310 (pull-over à manches courtes), 8306/07 (ensemble camisole et cardigan à manches courtes). **1.00** ch.

Eaton Centre-ville, 4e étage, et à ou par Anjou, Pointe-Claire, Cavendish, Laval, Saint-Bruno, Beloeil et Rockland. Rayon 224. Venez ou téléphonez: **284-8484**

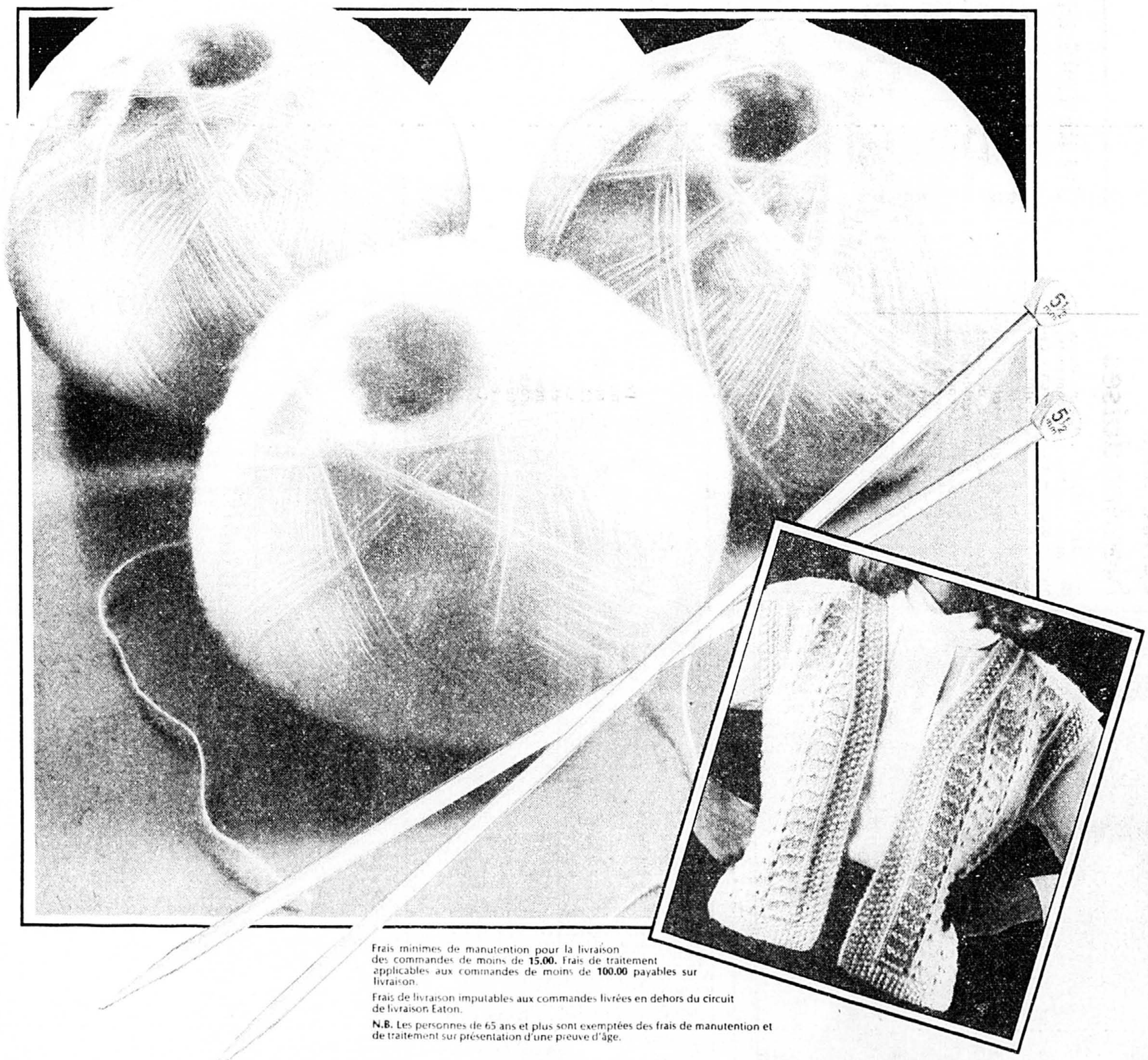

Frais minimes de manutention pour la livraison des commandes de moins de **15.00.** Frais de traitement applicables aux commandes de moins de **100.00** payables sur livraison.

Frais de livraison imputables aux commandes livrées en dehors du circuit de livraison Eaton.

N.B. Les personnes de 65 ans et plus sont exemptées des frais de manutention et de traitement sur présentation d'une preuve d'âge.

vente JOURNÉES RECORD EATON

VENEZ OU TÉLÉPHONEZ **284-8484**

EATON
VOTRE GARANTIE DE QUALITÉ À JUSTES PRIX

EATON carte comptable 1 2 3 4 5 6 B 1 SIGNATURE DU PORTEUR DE LA CARTE

La carte AMERICAN EXPRESS® est acceptée chez Eaton pour les achats en personne.

Centre-ville: 10h à 18h; jeu. ven. 10h à 21h; sam. 9h30 à 17h.
Autres magasins Eaton: 9h30 à 18h;
jeu. ven. 9h30 à 21h; sam. 9h à 17h.

CENTRE-VILLE Ste-Catherine et University · MONT-ROYAL Centre Rockland · ANJOU Galeries d'Anjou · POINTE-CLAIRE Centre commercial Fairview · CÔTE-ST-LUC Mail Cavendish · LAVAL Carrefour Laval · SAINT-BRUNO Promenades St-Bruno · SAINT-LAURENT Galeries St-Laurent · BELOEIL Mail Montenach