

CAHIER DE DIVERTISSEMENT

SPECTACLES-TELEVISION-CINEMA-LIVRES-MUSIQUE
CINEMA-LIVRES-MUSIQUE-SPECTACLES-TELEVISION

1ère conférence de Maurice Champagne-Gilbert

L'homme et la femme retrouvés du pouvoir à la tendresse

Il est possible de vivre mieux en étant libéré des rôles traditionnels qui séparent les hommes et les femmes. Ces mêmes rôles conditionnent le bien-être de chaque individu, le type de société dans lequel on se trouve, ainsi que l'éducation donnée aux enfants.

Pour Maurice Champagne-Gilbert, nous avons tout à gagner à remettre en cause ces rôles traditionnels. Nous verrons avec lui quel fossé immense existe entre les hommes et les femmes dans les manières de vivre, de travailler, dans les valeurs, dans la façon

d'envisager l'amour, de respecter la vie, de s'intéresser aux personnes, de s'occuper des enfants, d'être fidèles, autonomes...

Dans ce contexte, Maurice Champagne-Gilbert interrogera d'abord la condition de l'homme. Une conférence excep-

tionnelle sur un sujet brûlant: les relations hommes-femmes, ou comment passer de rapports de pouvoir à des rapports de tendresse.

A LA SALLE GEORGES-BEAULIEU, LUNDI 7 DECEMBRE 1981, à 20h30.

A VENIR: 2e conférence: PRENDRE LE TEMPS D'ETRE PERE: LUNDI 15 FEVRIER 1982

3e conférence: LA FIDELITE LIBEREE: LUNDI 8 MARS 1982

Un film de Gilles Blais

Les adeptes

Leur tenue exotique de moines au crâne rasé en plein Montréal leur assure à tout le moins un succès de curiosité! Fondée en 1965 à New-York, la secte orientale "Hare Krishna" a prospéré en Californie. Elle recrute désormais des adeptes dans la plupart des grandes villes du monde. Au Québec comme ailleurs, on y adhère à tout âge...

Les ADEPTES nous plonge au coeur du quotidien des dévots de Krishna: vie familiale à l'indienne; exercices monastiques au temple, autour de l'autel richement orné et d'une réplique de cire du fondateur, vénéré comme un dieu; militantisme actif dans la rue auprès des passants, avec pamphlets et livres. Il relève la réaction de parents et du public en général, face à la présence très voyante des adeptes de Krishna.

L'efflorescence des religions nouvelles n'est pas sans soulever des questions sur notre société même. Y a-t-il carence éducative? Carence de civilisation? Vacuum culturel? Est-ce la soif de spiritualité? Le poids de la liberté? Le besoin de sécurité? Aurait-on à ce point besoin de loi et d'ordre sur le plan intérieur? Le point essentiel, dit un dévot de Krishna c'est simplement répéter, c'est tout. "Chaque jour le dévot doit réciter 1 728 fois son mantra..."

A la salle Georges-Beaulieu, mercredi 9 décembre 1981, à 20h30.

La Différence
Restaurant-Bar

91, 2e Rue ouest
Rimouski - G5L 8B3
722-9222

La différence...
Une nouveauté bien différente!

VENEZ VOUS DIVERTIR AU SON DE LA MUSIQUE DES ANNÉES FOLLES!



EN VEDETTE
DU 26 AU 29
NOVEMBRE

LE DIXIE BAND

Entrée libre

PROCHAINEMENT
LE DUO BILODEAU ET BOURGEOIS,
LES GAULOIZES.

Tous les jeudi, vendredi et samedi soir
SOUPER AVEC CHANSONNIER
Nouveau menu avec service aux tables.

SPÉCIAL:
(jeudi, vendredi, samedi)

FILET MIGNON \$5.50
servi avec pommes de terre au four et salade

DU LUNDI AU VENDREDI SOIR
Libre service
Menu à compter de \$3.25

Mémoires de Noël
pour vos réunions et soupers de Noël des 15-16.

Demandez Francis ou Mario à 722-9222

NOUVEAU!
Tous les dimanches
BUFFET CHINOIS \$5.25

AGENDA SOIRÉES CULTURELLES

SALLE GEORGES-BEAULIEU

PASSEPORT CULTUREL

SAMEDI 28 NOV. 20H30
CHATOUILLE
dans "LA STE-FOLIE INACHEVÉE"
Passport culturel accepté
BILLETS: Etudiants: \$3.00 Adultes: \$5.00

LUNDI 30 NOV. 20H30
Le Théâtre Populaire du Québec présente
NELLIGAN UN PORTRAIT
avec Michel Forques
Passport culturel accepté.
BILLETS: \$3.00 étudiants \$5.00 adultes

JEUDI 3 DÉC., 20H30
Dans le cadre des Grands Explorateurs
Freddy Boller présente
AFRIQUE SAUVAGE
Passport culturel accepté
Billets: \$3.00 étudiants \$5.00 adultes

LUNDI 7 DÉC., 20H30
L'HOMME ET LA FEMME RETROUVÉS
Conférence avec Maurice Champagne-Gilbert
Comment passer des rapports de pouvoir à des rapports de tendresse.
Passport culturel accepté.
Billets: \$3.00 étudiants \$5.00 adultes

MERCREDI 9 DÉC., 20H30
LES ADEPTES
Un film de Gilles Blais (présent sur scène)
Qui sont-ils? Des illuminés, des saints, des exploités?
Entrée libre avec le passeport culturel
Billets: \$2.00 en vente à la porte.

HORS-SÉRIE

JEUDI 26 NOV. - 20H30
AU CENTRE CIVIQUE SAGA
(3 musiciens)
Un des meilleurs groupes rock de Toronto.
Billets: \$5.00
Billets en vente pour tous ces spectacles:
City News Coop du Cégep

A la salle Georges-Beaulieu, le 3 décembre à 20h00

Les Grands Explorateurs présentent: Afrique sauvage

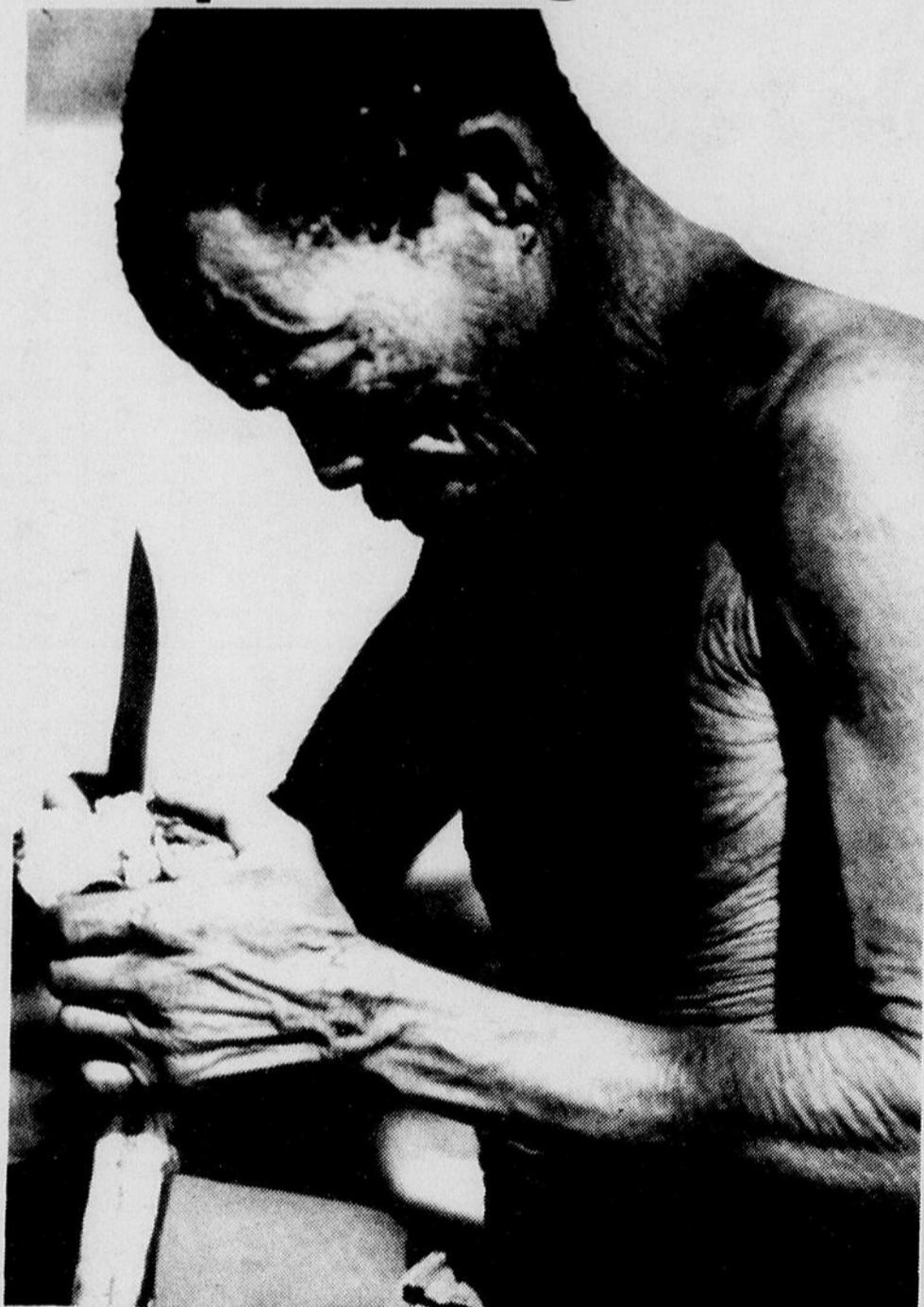

Freddy Boller est un spécialiste de l'Afrique. Et c'est un véritable document humain qu'il nous présente avec son film AFRIQUE SAUVAGE. En effet, il nous amène ici dans l'immense désert du Kalahari, au sud de l'Afrique, à la recherche des Bushmen, cette peuplade primitive dont le nom évoque les broussailles de ces terres brûlées.

Seuls son flair, son instinct et une énorme connaissance de tout ce qui touche à ce continent et à l'aventure lui ont permis de tourner ce document.

Le Kalahari est un des plus redoutables déserts du monde. C'est au coeur de ce désert que vivent, au plus, 4,000 hommes, les Bushmen, sur un territoire considéré comme invivable et

c'est pour cette raison qu'ils sont en train d'y mourir.

Depuis toujours pourchassés, puis ignorés, par les Blancs et les Bantous, ces petits hommes aux yeux bridés se sont alors adaptés à l'invivable Kalahari. Ils possèdent les sens de la vue, de l'ouïe très développés, des capacités de survie à la soif par une constitution morphologique quasi mystérieuses. Ils ont un art de chasse, de poursuite à la course du gibier tout à fait étonnant.

AFRIQUE SAUVAGE, c'est un spectacle unique sur la traversée d'un désert, des séquences animales exceptionnelles: éléphants, crocodiles, lions... et, surtout, l'histoire d'un peuple qui semble sortir directement de la préhistoire, les Bushmen.

Place St-Laurent, Rimouski (Québec)

tél.: 724-9733

avec ou sans rendez-vous



Le Saint-Laurent
Ent.

Nouveau: ouvert le lundi
de 11h00 à 19h30.

POUR VOS CADEAUX DE NOËL,
VENEZ DÉCOUVRIR LES
NOMBREUSES SUGGESTIONS QUE
NOUS VOUS OFFRONS.

- Matériel d'artiste
- Encadrements
- Images laminées sur bois
- Gravures (sérigraphies) québécoises
- Reproductions
- Tableaux d'artistes québécois
- Lampes japonaises
- Transfert d'images

art plus



LE **plus**
GRAND CHOIX
DANS LA RÉ-
GION.

PLAN MISE DE CÔTÉ



art plus
QUEBEC INC.

Jacques Lévesque
et Benoît Lévesque, prop.

Cappesfour Rimouski

419 Boul. Jessop Rimouski Tél.: (418) 723-5454

NOËL APPROCHE

EN VIGUEUR JUSQU'AU 28 NOVEMBRE 1981.

• LOT DE JAKETS
ET VESTONS
RÉVERSIBLES
20%

• LOT DE BLOUSES
à \$10. et \$15.



132, ST-GERMAIN O.,
RIMOUSKI

• LOT DE BLOUSES
ET CHEMISES
10% et 20%

• LOT DE ROBES
à **20%**



PLACE ST-LAURENT,
RIMOUSKI

SUGGESTIONS
DE CADEAUX:

- Coffres en bois
- Bourses
- Coupes
- Chandeliers
- Jeux d'échecs
- Et autres



LA
**MAISON
DES INDES**

Plan mise de côté
Emballage-cadeau gratuit



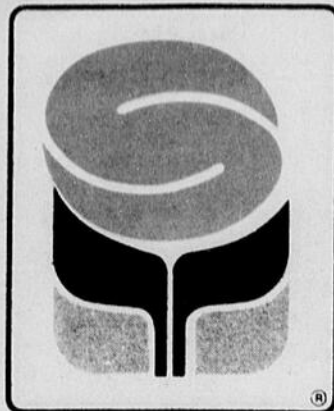

SERVI



**PRÉPARONS-NOUS
À AFFRONTER
L'HIVER!**

**DU MONDE
BIEN
SERVIABLE**



SERVI

**CONCOURS
MANQUEZ PAS
LE BATEAU**

**GAGNEZ
UNE DES 14 CROISIÈRES**
sur le St-Laurent et la Rivière Saguenay,
pour 2 personnes, d'une durée d'une semaine



PRODUIT VEDETTE (CONCOURS)

**BISCUITS SUCRÉS
"Dare"**

(Feuilles d'érable, Jelly Mallow,
Caramel-O)

Pqt de 600
ou 450 g

1.69

PRODUIT VEDETTE (CONCOURS)

**PRÉPARATION POUR
CROÛTE À TARTE
"Robin Hood"**

Bte de
540 g

1.09

**PAPIER DE
TOILETTE**

"White Swan"

Blanc, jaune, rose - Emb. 4 rlx



1.27

POULET SURGELÉ



Grade
utility
"C.O.V."

Moins de 4 livres

1.03

LB

ÉPAULE DE JAMBON

"Tallefer"



1.09

LB

**AVANT DE
VEAU**

Désossé, roulé

2.19

LB

**BOUDIN
FRAIS**

"Tallefer"
De première qualité

.99

LB

**SAUCISSON DE
BOLOGNE**

"Legrade"
Demi ou complet

.99 LB

**SAUCISSES
PUR PORC**

"Legrade"
En vrac

1.49 LB

**SOUPE POULET ET NOUILLES
"Loney's"**

Sachet de
2.5 oz

2 pour

.39

**BREUVAGES SAVEURS ASS.
"FBI"**

Emb. de
6 bout. de
6 oz

1.11

**SAINDOUX
"Tenderflake"**

Format de
1 livre

Pur lard

.74

PRODUITS SURGELÉS

GARNITURE À FOUETTER

"Riches"
Format 250 g **.99**

JUS DE RAISINS

"Welchs"
Surgelé
Bte de 6 oz **.71**

PIMENTS VERTS

Floride - Médium

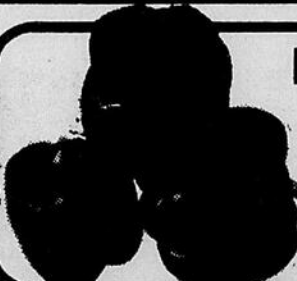

.15

Ch.

HERBES SALÉES

Cat. Canada no 1
"Québec" - Bocal de 16 oz

1.15 Ch.

CHOUX-FLEURS FRAIS

Cat. Canada no 1 "U.S.A."
Grosneur 16

1.09 Ch.

ORANGES FRAÎCHES

"Sunkist Navel"
Grosneur 138

La douzaine

.99

BEURRE D'ARACHIDES "KRAFT"

(Crèmeux, croquant, super croquant) Bocal 750 g **3.42**

SIROP DE CHOCOLAT

"Milk Mate" Cont. de 20 oz **1.47**

SARDINES DANS L'HUILE

"Millennaire" Bte de 100 g **.92**

PRÉPARATION POUR SAUCE

"St-Norbert" - Champignons-olignons; Sachet 1.5 oz **.42**

PETITES CREVETTES

"Gold Seal" Bte de 4 oz **2.09**

CÉRÉALES POUR BÉBÉS

"Pablum" - Mixte, riz, Sobee Bte 8 oz **1.09**

CORNICHONS SUCRÉS

"Gottsch" - (Gherkins) Bocal 375 ml **1.42**

RAISINS SECS SULTANA

"Waco" Cello de 375 g **1.28**

GELÉE À DESSERT EN POUDRE

"Jell-O" - Saveurs assorties Bte 3 oz **.37**

GARNITURE À FOUETTER

"Dream Whip" Bte de 3 oz **.84**

SIROP CONTRE LA TOUX

"Methou" Bout. de 175 ml **1.33**

SHAMPOOING POUR TAPIS

"Bleach" Bout. de 22 oz **3.02**

LAMES DE RASOIR TRAC II

"Gillette" Carte de 10's **3.57**

GÂTEAU AUX FRUITS

"Grad" Format 450 g **1.59**

JUS DE PRUNES

"Del Monte" Bocal de 24 oz **1.19**

FÈVES AU LARD AU FOUR

"Puritan" - (Oven crock) Bocal 540 ml **1.22**

DÉTERGENT LIQUIDE

"Lux" Bout. de 1 litre **2.25**

BONBONS DE NOËL FANTOP

"Serr" - Assortis Cello 400 ou 650 g **1.99**

HUILE DE BAIN

"Perfection" - Algues marines Bout. 900 ml **1.99**

MOUSSE À BAIN

"Perfection" - Bouquet, lavande Bout. 900 ml **1.68**

COMBUSTIBLE POUR POËLE À

FONDUE "Merco" Bout. 450 ml **.86**

NOUS NOUS RÉSERVONS LE DROIT DE
LIMITER LES QUANTITÉS.

on pense à vous

SÉCIAUX EN VIGUEUR LES
25-26-27-28 NOVEMBRE 1981.

ÉPICERIE ROYALE ENR.
505 ST-GERMAIN EST, RIMOUSKI
TÉL.: 722-4741

ÉPICERIE BEAUDOIN BÉRUBÉ INC.
25 RUE PRINCIPALE, ST-NARCISSE 735-2818
BIÈRE — VIN — CIDRE
OUVERT DU LUNDI AU SAMEDI DE 9H30 A.M. À 21H00 P.M.

TÉLÉ RIMOUSKOIS

**Horaire du
25 nov. au 1er
déc. 1981.**

- 19.00—MASH
- 19.30—The littlest Hobo
- 20.00—Magnum P.I.
- 21.00—Different strokes (s)
- 21.30—Live it up
- 22.00—Strike force
- 23.00—CTV national news
- 23.21—Pulse
- 00.00—The twelve midnight movie

- 23.45—Barney Miller
- 00.15—Golden oldies

**(8-22)
Radio-Québec**

- 13.30—Emissions du ministère de l'Éducation
- 15.30—Justice pour tous (rediffusion)
- 16.00—Robert Garry raconte (rediffusion)
- 16.30—Emission spéciale du mercredi
- 18.00—Passe-partout
- 18.30—Téléservice
- 19.00—Les apprentis cuis-tots
- 19.30—Recours
- 20.00—Au jour le jour
- 20.30—Cinéaste à l'écran
- 22.00—Si l'monde savait

VENDREDI

27 NOVEMBRE

**(3-13) Rimouski
(9) Matane**

- 09.00—En mouvement
- 09.15—Les Orialiens
- 09.30—Animagerie
- 09.45—Tape tambour
- 10.00—Passe-partout
- 10.30—Magazine express
- 11.00—Pays et peuples
- 11.30—Une arche immobile
- 11.55—Un pays, un goût, une manière
- 12.23—Téléjournal
- 12.30—Allo Boubou
- 13.31—Femmes d'aujourd'hui
- 14.30—Cinéma
- 16.00—Bobino
- 16.30—Don Quichotte
- 17.00—Histoire d'hier et d'aujourd'hui
- 18.00—Ce soir manchettes nat. & int.
- 18.07—Ce soir nouvelles régionales (local)
- 18.44—Nouvelles du sport
- 18.50—Télex arts (local)
- 19.00—L'incroyable Hulk
- 20.00—Laprade pop pop pop
- 21.31—Repères
- 22.30—Nouvelles nat. & int.
- 22.56—Météo
- 23.01—Nouvelles régionales
- 23.07—Nouvelles du sport
- 23.18—Cinéma
- 01.00—Ciné-nuit

(10) WEZF-TV

- 05.53—Jim Bakker
- 06.53—Local news headline
- 07.30—JIP — Good morning America
- 09.00—Richard Simmons Show
- 09.30—All in the family
- 10.00—Edge of night (db)
- 10.30—Super pay cards
- 11.00—The love boat
- 12.00—Family Feud
- 12.30—Ryans Hope
- 13.00—All my children
- 14.00—One life to live
- 15.00—General hospital
- 16.00—Great space coasters
- 16.30—Leave it to Beaver
- 17.00—Andy Griffith
- 17.30—First news
- 18.00—ABC news
- 18.30—Adam-12
- 19.00—Bonanza
- 20.00—Beneon
- 20.30—Open All Night
- 21.00—Darkroom
- 22.00—Strike force
- 23.00—All in the family
- 23.30—ABC News Nightline
- 24.00—Fridays

(12) CFCF-TV

- 05.59—Sign on
- 06.00—University of the air
- 06.30—Morning exercises
- 07.00—Canada AM
- 09.00—Romper room
- 09.30—What's cooking
- 10.00—The new Ed Allen snow
- 10.30—The Community
- 11.00—Definition
- 11.30—Looking good
- 12.00—The Flintstones
- 12.30—Super pay cards
- 13.00—The Alien Thickie show
- 14.00—Another world
- 15.00—Texas
- 16.00—Let's make a deal
- 16.30—Family feud
- 17.00—The price is right
- 18.00—Pulse
- 19.00—Mash
- 19.30—Honky tonk
- 20.00—The Dukes of Hazard
- 21.00—McClain's law
- 22.00—T.B.A.
- 22.58—Loto Québec
- 23.00—CTV national news
- 23.21—Pulse
- 00.00—The twelve midnight movie
- 02.00—Second feature
- 04.00—The six millions dollar man
- 05.00—The Waltons

SAMEDI

28 NOVEMBRE

**(3-13) Rimouski
(9) Matane**

- 08.30—Passe-partout
- 09.00—Casper
- 09.30—Candy
- 10.00—Héros du samedi
- 11.00—Les enfants du 47 A
- 11.30—Bof et Cie

**RIMOUSKI
REMBOURRAGE ENR.**

263 Laval,
Rimouski
Tél. 723-4217

Réginald Proulx,
propriétaire.

MERCREDI

25 NOVEMBRE

**(3-13) Rimouski
(9) Matane**

- 09.00—En mouvement
- 09.15—L'Église en papier
- 09.30—Animagerie
- 09.45—Tape tambour
- 10.00—Passe-partout
- 10.30—Magazine express
- 11.00—Du simple au multiple
- 11.30—Un animal, des animaux
- 11.55—La route de l'amitié
- 12.23—Téléjournal
- 12.30—Allo Boubou
- 13.31—Femmes d'aujourd'hui
- 14.30—Le temps de vivre
- 16.00—Bobino
- 16.30—D'Iberville
- 17.00—Télé 5: Arsène Lupin
- 18.00—Ce soir manchettes nat. et int.
- 18.07—Ce soir nouvelles régionales (local)
- 18.44—Nouvelles du sport
- 18.50—Télex arts
- 18.55—Résumé des émissions de la soirée
- 19.00—Grizzly Adams
- 20.00—Le temps d'une paix
- 20.31—Les Plouffe
- 21.31—Noir sur blanc
- 22.30—Nouvelles nat & int.
- 22.56—Météo
- 23.01—Nouvelles régionales
- 23.07—Nouvelles du sport
- 23.18—Reflets d'un pays
- 00.13—Cinéma

(4-11) Rimouski

- 07.30—Dessins animés
- 07.45—Le 745
- 07.55—Aujourd'hui 755
- 08.10—Le 745
- 09.00—Votre amie Suzanne
- 10.30—Les Satellipettes
- 11.00—Fanfan Dédé
- 11.30—Bon midi
- 12.15—Aujourd'hui midi quinze
- 12.30—Ciné-quiz
- 14.30—Janette veut savoir
- 15.30—Gronigo et Cie
- 16.00—Jinny
- 16.30—Les joyeux naufragés
- 17.00—L'artishow
- 18.00—Aujourd'hui 18h00
- 18.30—Colorado
- 19.30—Les Brillant
- 20.00—Hawai 5-0
- 21.00—Le Clan Beaulieu
- 21.30—Michel Jasmin
- 22.29—La Quotidienne
- 22.30—Les nouvelles TVA
- 22.55—Aujourd'hui 22h55
- 23.00—Les sports
- 23.15—La couleur du temps
- 23.30—Kojak

(5) CBC-TV

- 08.56—Thought for today
- 09.00—CBC 6 Good Morning
- 09.15—Friendly giant
- 09.30—Québec School Télécast
- 10.00—Québec School Télécast
- 10.30—Mr. Dressup
- 11.00—Sesame
- 12.00—The twelve o'clock news
- 12.10—Mid day
- 12.27—Community announcements
- 12.30—McLean at large
- 13.28—Weather report
- 13.30—Today from Ottawa
- 13.58—Program highlights
- 14.00—Wok with Yan
- 14.30—Coronation Street
- 15.00—The edge of night

- 15.30—Take 30
- 16.00—Ritter's cove
- 16.29—News watch 6
- 16.30—The Beachcombers
- 17.00—Happy days
- 17.30—The muppet show
- 18.00—The city at six
- 19.00—Mr Merlin
- 19.30—Québec report presents:
- 20.00—Clown white
- 21.00—CBC wednesday night movie
- 23.00—The national news
- 23.27—The city tonight
- 23.45—Barney miller
- 00.15—Benny Hill

**(8-22)
Radio-Québec**

- 13.30—Emissions du ministère de l'Éducation
- 15.30—L'objectif (rediffusion)
- 16.00—Profils des premiers ministres (rediff.)
- 16.30—Planète (refiffusion du samedi)
- 17.00—Nova (rediffusion)
- 18.00—Passe-partout
- 18.30—Téléservice
- 19.00—La période de questions
- 20.00—Droit de parole
- 21.00—Emission spéciale du mercredi
- 22.30—Les débats à l'Assemblée nationale

(10) WEZF-TV

- 05.53—Jim Bakker
- 06.53—Local News Headlines
- 07.30—JIP—Good Morning America
- 09.00—Richard Simmons Show
- 09.30—All in the Family
- 10.00—Edge of Night (DB)
- 10.30—Super Pay Cards
- 11.00—The Love Boat
- 12.00—Family Feud
- 12.30—Ryans Hope
- 13.00—All My Children
- 14.00—One Life to Live
- 15.00—General Hospital
- 16.00—Great Space Coasters
- 16.30—Leave it to Beaver
- 17.00—Andy Griffith
- 17.30—First News
- 18.00—ABC News
- 18.30—Adam-12
- 19.00—Bonanza
- 20.00—Greatest American Hero
- 21.00—The Fall Guy
- 22.00—Dynasty
- 23.00—All in the Family
- 23.00—ABC News Nightline
- 30.00—The Love boat

(12) CFCF-TV

- 05.59—Sign on
- 06.00—University of the air
- 06.30—Morning exercise
- 07.00—Canada AM
- 09.00—Romper room
- 09.30—What's cooking
- 10.00—The new Ed Allen show
- 10.30—The community
- 11.00—Definition
- 11.30—Looking good
- 12.00—The Flintstones
- 12.30—Super pay cards
- 13.00—The Alien Thickie show
- 14.00—Another world
- 15.00—Texas
- 16.00—Let's make a deal
- 16.30—The Family Feud
- 17.00—The price is right
- 18.00—Pulse
- 19.00—Mash
- 19.30—Pierre Lalonde
- 20.00—The greatest american hero (s)

- 20.30—Nurse (s)
- 21.00—Dynasty (s)
- 23.00—CTV national news
- 23.21—Pulse
- 00.00—The twelve midnight movie

JEUDI

26 NOVEMBRE

**(3-13) Rimouski
(9) Matane**

- 09.00—En mouvement
- 09.15—Les oraliens
- 09.30—Animagerie
- 09.45—Tape tambour
- 10.00—Passe-partout
- 10.30—Magazine express
- 11.00—Le son des Français d'Amérique
- 11.30—Les travaux d'Hercule Janson
- 11.55—La vie secrète des animaux
- 12.23—Téléjournal
- 12.30—Allo Boubou
- 13.31—Femmes d'aujourd'hui
- 14.30—Cinéma
- 16.00—Bobino
- 16.30—Pop citrouille
- 17.00—Frédéric
- 17.30—Daniel Bertolino
- 18.00—Ce soir manchettes nat. et intern.
- 18.07—Ce soir nouvelles régionales
- 18.44—Nouvelles du sport
- 18.50—Télex arts (local)
- 19.00—Vivre ici maintenant
- 19.30—Boogie Woogie
- 20.01—Les grands films:
- 22.31—Nouvelles nat. & int.
- 22.57—Météo
- 23.02—Nouvelles régionales
- 23.08—Nouvelles du sport
- 23.19—Angoisses

(4-11) Rimouski

- 07.30—Dessins animés
- 07.45—Le 745
- 07.55—Aujourd'hui 7h55
- 08.10—Le 745
- 09.00—Votre amie Suzanne
- 10.30—Les Satellipettes
- 11.00—Fanfan Dédé
- 11.30—Bon midi
- 12.15—Aujourd'hui 12h15
- 12.30—Ciné-quiz
- 14.30—Janette veut savoir
- 15.30—Gronigo et cie
- 16.00—Jinny
- 16.30—Les joyeux naufragés
- 17.00—L'artishow
- 18.00—Aujourd'hui 18h00
- 18.30—Drôles de dames
- 19.30—Emission d'avant-match
- 20.00—Le hockey du jeudi soir
- 22.29—La Quotidienne
- 22.30—Les nouvelles TVA
- 22.55—Aujourd'hui 22h55
- 23.00—Les sports
- 23.15—La couleur du temps
- 23.30—S.W.A.T.

(5) CBC-TV

- 08.56—Thought for today
- 09.00—CBC 6 good morning
- 09.15—The friendly giant
- 09.30—Québec school telecast
- 10.00—Québec school telecast
- 10.30—Mr Dressup
- 11.00—Sesame street
- 12.00—The twelve o'clock news
- 12.10—Mid day
- 12.27—Community announcements
- 12.30—McLean at large

- 13.28—Weather report
- 13.30—Today from Halifax
- 13.58—Program highlights
- 14.00—Wok with Yan
- 14.30—Coronation street
- 15.00—The edge of night
- 15.30—Take thirty
- 16.00—What's new
- 16.29—News watch 6
- 16.30—The beachcombers
- 17.00—Happy days
- 17.30—The muppet show
- 18.00—The city at six
- 19.00—Reach for the top
- 19.30—Mork and mindy
- 20.00—Jessica Novak
- 21.00—CBC premier performance
- 23.00—The national news
- 23.27—The city tonight
- 23.45—Barney Miller
- 00.15—Minder

**(8-22)
Radio-Québec**

- 13.30—Emissions du ministère de l'Éducation
- 15.30—Droit de parole (rediffusion)
- 16.30—Planète (rediffusion du dimanche)
- 17.00—Lettres d'un bout du monde
- 18.00—Passe-partout
- 18.30—Téléservice
- 19.00—La période de questions
- 20.00—Les grands documentaires
- 21.00—Bozéjeunnes (redif.)
- 21.30—Le francophonissime
- 22.00—Gens et ressources
- 22.30—Les débats à l'Assemblée nationale

(10) WEZF-TV

- 05.53—Jim Bakker
- 06.53—Local news headline
- 07.30—JIP—Good morning America
- 09.00—Richard Simmons Show
- 09.30—All in the family
- 10.00—Edge of night (db)
- 10.30—Super pay cards
- 11.00—The Love Boat
- 12.00—Family Feud
- 12.30—Ryans hope
- 13.00—All my children
- 14.00—One life to live
- 15.00—General hospital
- 16.00—Great space Coasters
- 16.30—Leave it to Beaver
- 17.00—Andy Griffith
- 17.30—First news
- 18.00—ABC News
- 18.30—Adam-12
- 19.00—Bonanza
- 20.00—Mork & Mindy
- 20.30—Best of the West
- 21.00—Barney Miller
- 21.30—Taxi
- 22.00—20:20
- 23.00—All in the family
- 23.30—ABC news nightline
- 24.00—Vegas

(12) CFCF-TV

- 05.59—Sign on
- 06.00—University of the air
- 06.30—Morning exercises
- 07.00—Canada AM
- 09.00—Romper room
- 09.30—What's cooking
- 10.00—The new Ed Allen show
- 10.30—The Community
- 11.00—Definition
- 11.30—Looking good
- 12.00—The Flintstones
- 12.30—Super pay cards
- 13.00—The Alan Thickie show
- 14.00—Another world
- 15.00—Texas
- 16.00—Let's make a deal
- 16.30—Family Feud
- 17.00—The price is right
- 18.00—Pulse

- 12.00—La semaine parlementaire à Ottawa
- 13.00—D'hier à demain
- 14.00—Ciné-famille
- 15.30—Défi
- 16.00—Bagatelle
- 17.00—La course autour du monde
- 18.00—Téléjournal
- 18.05—Cosmos
- 19.00—Le monde merveilleux de Disney
- 20.00—La soirée du hockey
- 22.31—Téléjournal nat. & intern.
- 22.51—Nouvelles du sport
- 23.06—La politique fédérale
- 23.14—Cinéma
- 01.00—Ciné-nuit

(4-11) Rimouski

- 09.00—Agent sans secret
- 09.30—Goldorak
- 10.00—Capitaine Flam
- 10.30—Scooby-Doo
- 11.00—Patrouille du cosmos
- 12.00—Samedi midi
- 14.00—A communiquer
- 17.00—Que sera sera
- 17.30—Les p'tits bonshommes
- 17.50—Les nouvelles
- 18.00—Folklore en tête
- 18.30—Jeunesse express
- 19.30—Les grands spectacles
- 21.30—Science et technologie
- 22.29—La Quotidienne
- 22.30—Les nouvelles TVA
- 22.50—Les sports
- 23.00—Ciné week-end
- 00.30—Ciné week-end

(5) CBC-TV

- 08.41—Thought for today
- 08.45—CBC 6 good morning
- 09.00—Sesame street
- 10.00—TBA
- 10.58—Entertainment calendar
- 11.00—Howie meekers
- 11.30—Mutual of Omaha wild kingdom
- 11.58—Weather report
- 12.00—What's new
- 12.30—News from zoos
- 13.00—Quebec report presents: Reach for the top
- 13.27—Community events
- 13.30—Quebec report presents: Consumerscope
- 13.57—Program highlights
- 14.00—Quebec report presents: Critical path
- 14.30—Wok with yan
- 15.00—Sportsweekend
- 18.00—Saturday evening news
- 18.30—This week in parliament
- 19.00—Happy days
- 19.30—Archie bunker's place
- 20.00—NHL hockey night
- 23.00—The national
- 23.15—Provincial affairs
- 23.21—The city tonight
- 23.37—Cine six

(8-22) Radio-Québec

- 18.00—Passe-partout
- 18.30—les fables de Lafontaine
- 19.00—Planète
- 19.30—Justice pour tous
- 20.00—Les grands documentaires (rediff.)
- 21.00—Journal de voyage d'André Malraux
- 22.00—Robert Garry raconte
- 22.30—Image par image

(10) WEZF-TV

- 07.00—Bonanza
- 08.00—The Superfun Hour
- 09.00—The Fonz; Scooby Doo hour
- 10.00—Richie Rich: Scooby Doo hour
- 11.00—Animated classics for children "Marco Polo"
- 12.00—NCAA Football
- 19.00—We're movin
- 19.30—Adam-12
- 20.00—Maggie
- 20.30—Making a living
- 21.00—The love boat
- 22.00—Fantasy Island
- 23.00—ABC world news
- 23.15—An evening at the Improv

(12) CFCF-TV

- 05.59—Sign on
- 06.00—University of the air

- 06.30—Circle square
- 07.00—100 Huntley street
- 08.30—Story time
- 09.00—Let's go
- 09.30—Untamed world
- 10.00—The starlost (no 10)
- 11.00—The bionic woman
- 13.00—CTV SPORTS — C.I.A.U. COLLEGE BOWL (CTV)
- 16.00—Wide world of sports (CTV)
- 18.00—Pulse
- 18.30—Hockey magazine with Dick Irvin
- 19.00—Benson (CTV)
- 19.30—Circus (CTV)
- 20.00—Academy performance
- 22.00—Fantasy Island (S)
- 23.00—CTV National news
- 23.21—Pulse
- 24.00—The twelve midnight movie
- 02.45—Second feature
- 04.00—The six million dollar man
- 05.00—The Waltons

DIMANCHE
29 NOVEMBRE

(3-13) Rimouski (9) Matane

- 08.30—Passe-partout
- 09.00—Petit castor
- 09.30—Klimbo
- 09.45—Ma soeur la terre
- 10.00—Le jour du Seigneur
- 11.00—La semaine à l'Assemblée nationale
- 12.00—Magazine de la semaine verte
- 13.00—Football Américain
- 16.00—Hebdo dimanche
- 16.30—Film au téléciné
- 17.00—Second regard
- 18.00—Téléjournal
- 18.05—Salut santé
- 18.30—Génies en herbe
- 19.00—Chez Denise
- 19.31—Les beaux dimanches
- 22.30—Téléjournal national et international
- 22.50—Nouvelles du sport
- 23.05—Politique provinciale
- 23.13—Ciné-club

(4-11) Rimouski

- 09.00—Le chemin du roi
- 10.00—Un souvenir
- 11.00—Les étoiles de la lutte
- 12.00—Bon dimanche
- 14.00—Nourrir le Québec
- 14.30—Informations - voyages
- 15.00—Au royaume des animaux
- 15.30—Sport mag
- 17.00—Antenne 10
- 17.50—Les nouvelles
- 18.00—Au pays de Chantrelle
- 18.30—Huit ça suffit!
- 19.30—En première
- 21.00—Vedettes plus
- 22.00—L'événement avec André Payette
- 22.30—Les nouvelles TVA
- 23.00—Médecin d'aujourd'hui

(5) CBC-TV

- 08.14—Thought for today
- 08.18—CBC 6 good morning
- 08.30—This is the life
- 09.00—Music and the spoken world
- 09.30—Hobbledehoy
- 10.00—Star trek
- 11.00—Mutual of Omaha wild kingdom
- 11.28—Entertainment calendar
- 11.30—Adventures in history
- 11.58—Weather report
- 12.00—Meeting place
- 13.00—NFL Football
- 16.00—Country Canada
- 16.30—Hymn sing
- 17.00—CBC Sunday evening news
- 17.30—This week in national assembly
- 18.00—Walt Disney
- 19.00—The beachcombers
- 19.30—Front page challenge
- 20.00—Super show
- 21.00—Home fires
- 22.00—Market place
- 22.30—Man alive
- 23.00—The national news
- 23.15—Nation's business
- 23.21—The city tonight
- 23.41—Sunday Best

(8-22) Radio-Québec

- 15.00—L'école du dimanche
- 18.00—Passe-partout
- 18.30—A coeur battant
- 19.00—Planète
- 19.30—Nova
- 20.30—Atmosphère
- 21.30—Ciné-répertoire

(10) WEZF-TV

- 07.00—Jimmy Swaggart
- 08.00—Johnny Quest
- 08.30—Jetsons
- 09.00—Leave it to Beaver
- 09.30—Bullwinkle
- 10.00—Celebrating Christ
- 11.00—Jerry Falwell
- 12.00—Issues & Answers
- 12.30—College football '81
- 13.00—Directions
- 13.30—Forum 22
- 14.00—The Counterfeit Traitor (Paramount)
- 17.00—Adam-12
- 17.30—American Top 10
- 18.00—ABC weekend news
- 18.30—Wild kingdom
- 19.00—Code red
- 20.00—Today's FBI
- 21.00—ABC sunday night movie
- 23.00—ABC weekend news
- 23.45—Jim Bakker

(12) CFCF-TV

- 05.59—Sing on
- 06.00—University of the air
- 06.30—Crossroads
- 07.00—The world tomorrow
- 07.30—Day of discovery
- 08.00—Jimmy Swaggart
- 09.00—Oral Roberts - Teaching the bible
- 09.30—Rex Humbard
- 10.00—Hellenic program
- 10.30—Teledomenica
- 13.00—CTV Sports special
- 16.00—Sports hot seat
- 16.30—Question period
- 17.00—Untamed world
- 17.30—Travel '81
- 18.00—Pulse
- 18.30—As it is
- 19.00—M*A*S*H* — "War co-respndent"
- 19.30—Mcgowan's Montreal
- 20.30—Tom Jones
- 21.00—Quincy (CTV)
- 22.00—W5 (CTV)
- 23.00—CTV National news (CTV)
- 23.21—Pulse
- 23.50—Super Loto
- 24.20—The twelve midnight movie
- 02.20—The Bionic Woman
- 03.20—Sign off

LUNDI
30 NOVEMBRE

(3-13) Rimouski (9) Matane

- 09.00—En mouvement
- 09.15—Les Oraliens
- 09.30—Animagerie
- 09.45—Tape tambour
- 10.00—Passe-partout
- 10.30—Magazine express
- 11.00—Mon pays, mes amours
- 11.30—Capitaine Caverne
- 11.55—Les Pierrafeu
- 12.23—Téléjournal
- 12.30—Allo Boubou
- 13.31—Femmes d'aujourd'hui
- 14.30—César Blotteau
- 15.30—Les ateliers
- 16.00—Bobino
- 16.30—Edgar Allan détective
- 17.00—Galactica
- 18.00—Ce soir machettes nat. & intern.
- 18.07—Ce soir nouvelles régionales (local)
- 18.44—Nouvelles du sport
- 18.50—Télex arts (local)
- 18.55—Résumé des émissions de la soirée
- 19.00—La fine cuisine d'Henri Bernard
- 19.30—Terre humaine
- 20.01—Télé-sélection
- 22.01—SURVOL (LOCAL)
- 22.30—Nouvelles nationales et internationales
- 22.56—Météo
- 23.01—Nouvelles régionales (local)
- 23.07—Nouvelles du sport
- 23.18—La couronne du diable

(4-11) Rimouski

- 07.30—Dessins animés
- 07.45—Le 745
- 07.55—Aujourd'hui 7h55
- 08.10—Le 745
- 09.00—Votre amie Suzanne
- 10.30—Les Satellipopettes
- 11.00—Fanfan Dédé
- 11.30—Bon midi
- 12.15—Aujourd'hui 12h15
- 12.30—Ciné-quiz
- 14.30—Janette veut savoir
- 15.30—Gronigo et cie
- 16.00—Jinny
- 16.30—Les joyeux naufrages
- 17.00—L'artishow
- 18.00—Aujourd'hui 18h00
- 18.30—La petite maison dans la prairie
- 19.30—Dominique en rappel
- 20.00—Marisol
- 20.30—La croisière s'amuse
- 21.30—Michel Jasmin
- 22.29—La Quotidienne
- 22.30—Les nouvelles TVA
- 22.55—Aujourd'hui 22h55
- 23.00—Les sports
- 23.15—La couleur du temps
- 23.30—Mannix

(5) CBC-TV

- 08.56—Thought for today
- 09.00—CBC 6 good morning
- 09.15—The friendly giant
- 09.30—Quebec school telecast
- 10.00—Quebec school telecast
- 10.30—Mr Dressup
- 11.00—Sesame street
- 12.00—The midday news
- 12.10—Midday
- 12.26—Community announcements
- 12.30—McLean at large
- 13.28—Weather report
- 13.30—Today from Regina
- 13.58—Program highlights
- 14.00—Wok with Yan
- 14.30—Coronation street
- 15.00—The edge of night
- 15.30—Question period
- 16.00—Just ask inc.
- 16.29—News watch 6
- 16.30—The beachcombers
- 17.00—Happy days
- 17.30—The muppet show
- 18.00—The city at six
- 19.00—First edition
- 19.30—The two of US
- 20.00—Private benjamin
- 20.30—Flappers
- 21.00—Mash
- 21.30—WKRP in Cincinnati
- 22.00—Brideshead revisited
- 23.00—The national news
- 23.27—The city tonight
- 23.45—Barney Miller
- 00.15—Twilight zone

(8-22) Radio-Québec

- 13.30—Emissions du ministère de l'Education
- 15.30—Recours (rediff.)
- 16.00—Les apprentis cuis-tots (rediff.)
- 16.30—Au jour le jour (rediff.)
- 17.00—Journal de voyage d'André Malraux
- 18.00—Passe-partout
- 18.30—Téléservice
- 19.00—Bozéjounnes
- 19.30—Visage
- 20.00—Les lundis de Pierre Nadeau
- 21.00—Profils des premiers ministres
- 21.30—Lettres d'un bout du monde

(10) WEZF-TV

- 05.53—Jim Bakker
- 06.53—Local news headline
- 07.30—JIP — Good morning America
- 09.00—Richard Simmons Show
- 09.30—All in the family
- 10.00—Edge of night (db)
- 10.30—Super pay cards
- 11.00—The love boat
- 12.00—Family Feud
- 12.30—Ryans Hope
- 13.00—All my children
- 14.00—One life to live
- 15.00—General hospital
- 16.00—Great space coasters
- 16.30—Leave it to Beaver
- 17.00—Andy Griffith
- 17.30—First news
- 18.00—ABC News
- 18.30—Lets go to the races
- 18.30—Adam-12
- 19.00—Bonanza
- 20.00—That's incredible
- 21.00—NFL Football
- 23.45—All in the family
- 24.15—ABC news nighttime

(12) CFCF-TV

- 05.59—Sign on
- 06.00—University of the air
- 06.30—Morning exercise
- 07.00—Canada Am (CTV)
- 09.00—Romper room
- 09.30—What's cooking
- 10.00—The new ed allen show
- 10.30—The community
- 11.00—Definition
- 11.30—Looking good
- 12.00—The flintstones
- 12.30—Super pay cards
- 13.00—The alan thicke show (CTV)
- 14.00—Another world (CTV)
- 15.00—Texas
- 16.00—Let's make a deal
- 16.30—Family feud
- 17.00—The price is right
- 18.00—Pulse
- 19.00—M*A*S*H*
- 19.30—Bizarre (CTV)
- 20.00—House calls
- 20.30—Headline hunters
- 21.00—CTV Monday night movie (CTV)
- 23.00—The CTV National
- 23.21—Pulse
- 24.00—The twelve midnight movie
- 01.45—The six million dollar man
- 02.45—Sign off

MARDI
01 DECEMBRE

(3-13) Rimouski (9) Matane

- 09.00—En mouvement
- 09.15—Les Oraliens
- 09.30—Animagerie
- 09.45—Tape tambour
- 10.00—Passe-partout
- 10.30—Magazine express
- 11.00—Les joueurs
- 11.30—Heidi
- 11.55—La porteuse de pain
- 12.23—Téléjournal
- 12.30—Allo Boubou
- 13.31—Femmes d'aujourd'hui
- 14.30—Cinéma
- 16.00—Bobino
- 16.30—Au jeu
- 17.00—Les Pierrafeu
- 17.30—Téléjeans
- 18.00—Ce soir manchettes nat. & int.
- 18.07—Ce soir nouvelles régionales (local)
- 18.44—Nouvelles du sport
- 18.50—Télex arts (local)
- 19.00—Lautrec 82
- 19.30—Du tac au tac
- 20.00—Les girouettes
- 20.31—Quincy
- 21.31—Le point
- 22.30—Nouvelles nationales et internationales
- 22.56—Météo
- 23.01—Nouvelles régionales (local)
- 23.07—Nouvelles du sport
- 23.18—Rencontres
- 23.47—Cinéma

(4-11) Rimouski

- 07.30—Dessins animés
- 07.45—Le 745
- 07.55—Aujourd'hui 7h55
- 08.10—Le 745
- 09.00—Votre amie Suzanne
- 10.30—Les Satellipopettes
- 11.00—Fanfan Dédé
- 11.30—Bon midi
- 12.15—Aujourd'hui 12h15
- 12.30—Ciné-quiz
- 14.30—Janette veut savoir
- 15.30—Gronigo et cie
- 16.00—Jinny
- 16.30—Les joyeux naufrages
- 17.00—L'artishow
- 18.00—Aujourd'hui 18h00
- 18.30—Chips
- 19.30—Ciné-choix
- 21.30—Michel Jasmin
- 22.29—La Quotidienne
- 22.30—Les nouvelles TVA
- 22.55—Aujourd'hui 22h55
- 23.00—Les sports
- 23.15—La couleur du temps
- 23.30—Ca prend un voleur

(5) CBC-TV

- 08.56—Thought for today
- 09.00—CBC 6 good morning
- 09.15—The friendly giant
- 09.30—Quebec school telecast
- 10.00—Canadian schools
- 10.30—Mr Dressup

- 11.00—Sesame Street
- 12.00—The midday news
- 12.10—Midday
- 12.26—Community announcements
- 12.30—McLean at large
- 13.28—Weather report
- 13.30—Today from Montreal
- 13.58—Program highlights
- 14.00—Wok with Yan
- 14.28—Program highlights
- 14.30—Coronation street
- 15.00—The edge of night
- 15.30—Take 30
- 16.00—Spread your wings
- 16.29—News watch 6
- 16.30—The beachcombers
- 17.00—Happv davs
- 17.30—The muppet show
- 18.00—The city at six
- 19.00—Consumerscope
- 19.30—The muppet show
- 20.00—The fifth estate
- 21.00—Three's company
- 21.30—Too close for comfort
- 22.00—Paper chase
- 23.00—The national news
- 23.27—The city tonight
- 23.45—Barney Miller
- 00.15—Naked city

(8-22) Radio-Québec

- 13.30—Emissions du ministère de l'Education
- 15.30—Les lundis de Pierre Nadeau (rediff.)
- 16.30—Visage (rediff.)
- 17.00—Atmosphère (rediff.)
- 18.00—Passe-partout
- 18.30—Téléservice
- 19.00—La période de questions
- 20.00—L'objectif
- 20.30—Ciné-mardi
- 22.30—Les débats à l'Assemblée nationale

(10) WEZF-TV

- 05.53—Jim Bakker
- 06.53—Local news headline
- 07.30—JIP — Good morning America
- 09.00—Richard Simmons Show
- 09.30—All in the family
- 10.00—Edge of night (nb)
- 10.30—Super pay cards
- 11.00—The love boat
- 12.00—Family Feud
- 12.30—Ryans Hope
- 13.00—All my children
- 14.00—One life to live
- 15.00—General hospital
- 16.00—Great space coasters
- 16.30—Leave it to Beaver
- 17.00—Andy Griffith
- 17.30—First news
- 18.00—ABC news
- 18.30—Adam-12
- 19.00—Bonanza
- 20.00—Happy Days
- 20.30—Laverne & Shirley
- 21.00—Three's Company
- 21.30—Too close for comfort
- 22.00—Hart to hart
- 23.00—All in the family
- 23.30—ABC news nighttime
- 24.00—Fantasy Island

(12) CFCF-TV

- 05.59—Sign on
- 06.00—University of the air
- 06.30—Morning exercise
- 07.00—Canada AM
- 09.00—Romper room
- 09.30—What's cooking
- 10.00—The new ed allen show
- 10.30—The community
- 11.00—Definition
- 11.30—Looking good
- 12.00—The flintstones
- 12.30—Super pay cards
- 13.00—The alan thicke show
- 14.00—Another world
- 15.00—Texas
- 16.00—Let's make a deal
- 16.30—Family feud
- 17.00—The price is right
- 18.00—Pulse
- 19.00—M*A*S*H
- 19.30—Stars on ice
- 20.00—Simon & Simon
- 21.00—Taxi
- 21.30—Headline huters
- 22.00—Hart to hart
- 23.00—CTV National news
- 23.21—Pulse
- 24.00—The twelve midnight movie
- 02.15—Emergency
- 03.15—Sign off

Les films à CFCF-TV (12)

MERCREDI 25 NOVEMBRE

24.00 THE TWELVE MIDNIGHT MOVIE "Trackdown". Jim Mithum, Anne Archer, Eric Estrada. After a 17 year old girl runs away from her home and Montana and becomes involved with the Los Angeles call girl racket. Her brother heads to L.A. to find her and the racketeers.

JEUDI 26 NOVEMBRE

24.00 THE TWELVE MIDNIGHT MOVIE "Zuma Beach" dra-1978. Suzanne Sommers, Steve Keats, Mark Wheeler. A stunning older woman, disenchanted with her singing career, dazzles and befriends a group of teenagers. She helps them work out their problems during a Labour Day weekend at the

beach.

VENDREDI 27 NOVEMBRE

24.00 THE TWELVE MIDNIGHT MOVIE "Lady sings the blues" Bio-mus 1972. Diana Ross, Billy Dee Williams, Richard Pryor. Life of the late jazz singer, Billie Holiday who suffered through life in the ghetto, segregation and drug addiction.

Les films à RADIO-CANADA

MERCREDI 25 NOVEMBRE

0h10 CINEMA La Cecilia. Drame réalisé par Jean-Louis Comolli, avec Massimo Fosetri, Maria Carta et Giancarlo Pannese. Un écrivain anarchiste reçoit de l'empereur du Brésil, en visite en Italie, une partie des terres du Brésil du Sud. L'empereur veut mettre en pratique ses théories socialistes. L'écrivain part donc avec des paysans, des ouvriers et une infirmière.

JEUDI 26 NOVEMBRE

14h30 CINEMA Gorgo. Science-fiction réalisée par Eugène Lourie, avec Bill Travers, William Silvester et Vincent Winter. Des monstres préhistoriques sortent du fond de la mer après l'éruption d'un volcan sous-marin. Un jeune dinosaure est alors exposé dans un zoo de Londres. Mais l'énorme mère du dinosaure vient reprendre son petit et sème la destruction partout sur son passage.

20h00 LES GRANDS FILMS Vol au-dessus d'un nid de coucou. Un délinquant est admis en observation dans un hôpital psychiatrique. Il ne tarde pas à prendre de l'ascendant sur les autres patients et les pousse à contester l'autorité absolue de l'infirmière en chef. Se rendant compte trop tard de l'impasse où le place son attitude, il songe à s'évader.

23h15 ANGOISSES La prochaine voix que vous ver-

02.50 SECOND FEATURE "Mikey and Nicky" 1977. Peter Falk, John Cassavetes. A story of small time racketeers, weary hit men and neighbourhood bosses. Cassavetes is Nick, a small time bookie in trouble for embezzlement and Falk is Mikey, the man who introduced Nick to the rackets and can either save him or kill him.

SAMEDI 28 NOVEMBRE

20.00 ACADEMY PERFORMANCE "Sizzle". Loni Anderson, John Forsythe. Set in the Prohibition Era, Loni Anderson stars as a singer in a speak-easy who

sets out to revenge her boyfriend's gangland style murder.

24.00 THE TWELVE MIDNIGHT MOVIE "Midnight cowboy" dra 1969. Dustin Hoffman, Jon Voight, Sylvia Miles. Young man dreaming of easy money makes himself available to wealthy women for a fee. He meets a crippled man and they discover too late their need for each other.

02.20 SECOND FEATURE "Where's Jack?" 1969. Tommy Steele, Stanley Baker, Flora Lewis. Cops and robbers story set in 18th century London. Steele is a suave romantic English-style Jessie James and Baker is a ruthless, fiendish detective.

DIMANCHE 29 NOVEMBRE

24.20 THE TWELVE MIDNIGHT MOVIE "The firechasers" dra 1980. Chad Everett, Anjanette Comer, Keith Barron. Insurance investigator sets out to find an arsonist who is setting one fire after another in England.

LUNDI 30 NOVEMBRE

21.00 CTV MONDAY NIGHT MOVIE "The marva Collins story". Cicely Tyson, Morgan Freeman. The inspiring story of a Chicago school teacher who gained national recognition when she abandoned the traditional school system and worked teaching miracles with students labelled "unteachable".

24.00 THE TWELVE MIDNIGHT MOVIE "Cleopatra Jones" Dra 73. Tamera Dobson, Shelly Winters, Bernie Casey. A superior black woman who knows how to handle weapons, drives a fast car and uses

karate in a fight against dope peddlers, works as a special government agent fighting drug traffickers.

MARDI 01 DECEMBRE

24.00 THE TWELVE MIDNIGHT MOVIE "Silver Streak" Com 76. "Gene

Wilder, Jill Clayburg, Richard Pryor. A young man boards a train in Los Angeles bound for Chicago. Aboard he gets mixed up with a sexy blonde, a jet set art thief and is repeatedly thrown off the train. Disaster awaits at the end of the line.

Là où on aime et connaît le livre

La Librairie
Blais,
212 de la Cathédrale
Rimouski 723-2189

vous propose cette semaine:
LES TÊTES À PAPINEAU
Jacques Godbout
Seuil

Location Audio-Vidéo Enr.

80 St-Germain ouest
724-4181

Téléviseur n/B, télécouleur, système de son, magnétoscope "Vidéo", téléviseur-projecteur "Ecran géant", caméra couleur, cassettes pré-enregistrées.

Système de t.v. en circuit fermé.

rez. Drame réalisé par Robert Tronson, avec Catherine Shell, Bradford Dillman et Geoffrey Chater. Un hold-up est commis dans une banque de Londres. La femme d'un célèbre pianiste est assassinée au cours du hold-up et lui-même est assommé et devient aveugle. Dix ans plus tard, il reconnaît la voix de l'assassin, mais ne peut voir celui qui parle.

VENDREDI 27 NOVEMBRE

14h30 CINEMA Le Casse de l'oncle Tom. Policier réalisé par Ossie Davis, avec Godfrey Cambridge et Raymond St-Jacques. Sous le prétexte de les ramener en Afrique, un pasteur soutire frauduleusement l'argent de ses pauvres frères noirs de Harlem. Puis il organise le hold-up de la caisse mais l'argent se perd dans la bagarre et la poursuite qui s'ensuivent.

23h15 CINEMA Fragile équilibre. Drame réalisé par Don Chaffey, avec Beau Bridge, Victoria Shaw, Ingrid Mason et Lloyd Bridges. Le fils d'un riche industriel américain dépense son temps et ses énergies à faire du surf à Sidney et à courtiser les riches vacancières. Lorsqu'une jeune fille lui annonce qu'elle est enceinte, il envisage de l'épouser mais sans changer de train de vie.

0h55 CINE-NUIT Bistouri. Drame social réalisé par Luigi Zampa, avec Enrico Maria Salerno, Senta Berger et Claudio Gora. Un chirurgien de renom et directeur d'une clinique de luxe camoufle des fautes professionnelles graves ainsi qu'un trafic d'influences important. Pour contrer la dénonciation auprès du collègue des médecins, il ira jusqu'à compromettre un confrère en l'induisant en erreur durant une opération délicate.

SAMEDI 28 NOVEMBRE

14h00 CINE-FAMILLE Lucie et les miracles. Le monde doit être parfois un peu fou pour que dans son milieu on ne devienne pas fou soi-même. Comment une petite orpheline a trou-

Suite page B-8

CINEMA 4

LE GRAND GAGNANT!
Oscar du Meilleur Film Étranger
Palme d'Or - Festival de Cannes
"LE TAMBOUR"

14 ANS

le Tambour

un film de Volker Schlöndorff d'après le roman de Gunter Grass

**Dim. 29 nov., 15h et 20h
Lundi 30 nov., 20h
Centre Civique
\$2.25**

"Des femmes complotent pour la conquête du monde!"

18 ANS adultes

femmes chaudes

PLUS!
Potpourri
ROXANNE BREWER · RICK DILLON

SOUS LE SOLEIL ÉPERDUMENT!!

CINEMA CARTIER RIMOUSKI 723-2791

HORAIRE:
"FEMMES CHAUDES"
Samedi et dimanche: 7h - 9h45
Sur semaine: 8h40
"POTPOURRI"
Samedi et dimanche: 8h40
Sur semaine: 7h30

PROGRAMME DU 27 NOV. AU 3 DÉC. 1981.

CKLE-FM, c'est quoi?

Dans l'article précédent, nous parlions de la généralité des radios communautaires, mais chaque région a ses particularités, celle du bas St-Laurent aussi.

CKLE-FM diffuse 122 heures par semaine, i.e. de 6h le matin à minuit, sauf le vendredi soir où la station se retire des ondes à 3h du matin seulement.

CKLE-FM se veut représentatif des gens du milieu, du vécu des individus et groupes du milieu.

Les ondes sont à la disposition de tous, il s'agit de venir nous rencontrer ou de présenter un projet d'émission.

A CKLE-FM 167 St-Louis, on se retrouve dans un milieu populaire où il y a de la place pour tous.

La majorité des auditeurs de la Radio communautaire l'écoute pour son information culturelle, sociale et pour son choix musical diversifié.

Au cours de la semaine

du 24 novembre, vous serez visités pour mieux vous informer sur le travail de la Radio communautaire.

Nous vous souhaitons ouverts et disponibles à répondre à nos questions, toujours dans le but de mieux vous représenter et vous servir.

Bonne semaine, A la prochaine!

Marie-France Bouchard
722-6188

CINÉ-JEUNES - CINÉMA AUDITO

LES GAGS LES PLUS FARFELUS
DANS LE MEILLEUR DE FUNES
DEPUIS 10 ANS!

POUR TOUS

Samedi 28 novembre
Midi trente

Entrée: \$1.00

2e FILM

"Dr FU MANCHU"

Comédie avec
Peter Sellers.

LE GENDARME ET LES EXTRA-TERRRESTRES

LOUIS DE FUNES

FESTIVAL
CANNES
1981

EN NOMINATION POUR LE
MEILLEUR FILM AU FESTIVAL
DE CANNES 1981.

La fantastique épopée
des Chevaliers de la Table Ronde
et de Merlin l'Enchanteur revit!

14
ANS



Une Epée
forgée par un Dieu,
ferment de l'Avenir,
force vive d'un Roi.

UN FILM DE JOHN BOORMAN

EXCALIBUR

en Version Française

FILM

PETER SELLERS
le Roi de la Comédie

le complot diabolique de
Dr. Fu Manchu

PETER SELLERS
contre
PETER SELLERS



HORAIRE-SPECIAL:
"Dr Fu Manchu"

à 18h45

"Excalbur"

à 20h30

27 NOVEMBRE AU 3 DÉCEMBRE

cinéma **AUDITO 2**

Rimouski 723-3646

La plus grande
ville du monde
est devenue une prison
à sécurité maximum ...

Un homme a 24 heures
pour y accomplir sa mission
et tenter l'impossible:
**SORTIR VIVANT
DE CET ENFER!**

14
ANS

NEW YORK 1997

KURT RUSSEL LEE VAN CLEEF ERNEST BORGNINE DONALD PLEASANCE ISAAC HAYES
SEASON HUBLEY HARRY DEAN STANTON ADRIENNE BARBEAU
VF ESCAPE FROM NEW YORK

UN SUSPENSE EXTRAORDINAIRE.

LEE MAJORS JENNIFER O'NEILL ART CARNEY GEORGE KENNEDY

DES NERFS D'ACIER

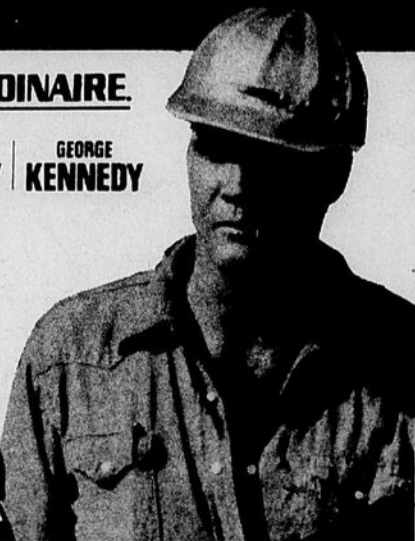

HORAIRE:

27 NOVEMBRE AU 3 DÉCEMBRE

"Nerfs d'acier"

à 19h15

"New-York 1997"

à 21h00

cinéma **AUDITO 1**
Rimouski 723-3646

NOUVEAUTÉS BIBLIOTHÈQUE

NOS NOUVEAUTÉS:

| | |
|---|------------------------|
| Guide complet Auto 82 | Consumer Guide |
| Un moulin, un village, un pays | Gilles Raymond |
| Automne (Le jardinage aux quatre saisons) | Paul Pouliot |
| Un autre nom pour l'amour | Colleen McCullough |
| Enfin, j'ai 40 ans | Susanna Kubelka |
| Franc comme l'or | Joseph Heller |
| Mes chansons des quatre saisons | Jean-Roger Caussimon |
| Meurtre à Amityville | Hans Holzer |
| Le guide du Routard, Europe du Nord | Philippe Gloaguen |
| Le derniers des mandarins | Stephen Becker |
| Libérez-vous pour mieux vivre | Ramona S. Adams |
| Mississippi | Barbara Ferry Johnson |
| Le pornographe | John McGarhern |
| Californie (Génération, Tome III) | Celeste de Blasis |
| Yves Duteil | Elisabeth Chandet |
| Une vue canadienne sur la crise mondiale de notre fin de siècle | François-Xavier Simard |
| Le rendez-vous | Danhé du Maurier |

Machenka
La Sainte Virilité
Biographie
Mon petit Pop
Les amours célèbres
La langue de travail au Québec
Le coeur au clair
Greenwich
Jeux de mémoire
L'éden éclaté
Préparation physique aux sports de combat
Gisèle et le serpent
La fleur de cornouailles

REFERENCE:

Albatros, encyclopédie de la mer (4 volumes)

POUR LES JEUNES:

Poly à Paris
Les hortensias maudits
L'épouvantail et le champignon
L'école des cambrioleurs
Au revoir oncle François
Où sont les ballons?
Jouons avec les nombres
Le concours de dessin
Emilie et les poussins

Vladimir Nabokov
Emmanuel Reynaud
Yves Navarre
Michèle Blanchet
Paul Gordeaux
Raymond Breton
François d'Apollonia
Michel Béil
Christine Arnothy
Andrée Pilon Quiviger
Ch. Hamonou
Jacques Benoit
Barbara Cartland

Emilie se baigne
Un bon exemple de persévérance (Hellen Keller racontée aux enfants)
Le voyage du Prince Fuji
Un bon exemple de confiance en soi (Louis Pasteur raconté aux enfants)
Augustin se rebiffe
Grand Canyon rapt
Sur la piste d'un 33 tours
L'affaire des bijoux
Yakari et grand aigle
Le motard maudit
Mafalda revient

Domitille de Pressensé
Jenny Thorne
Claude Dubois
Tillieux
M. Tillieux
M. Tillieux
Derib
Jean Graton
Quino

À noter: Ces livres seront disponibles à compter du mercredi, 25 novembre 1981.

HORAIRE DE LA BIBLIOTHÈQUE:

Du lundi au vendredi: 13h00 à 16h30 — 19h00 à 21h00
Le samedi: 9h00 à 11h00 — 13h00 à 16h00

L'HEURE DU CONTE pour les jeunes de 3 à 6 ans le samedi au gymnase de l'école Elisabeth Turgeon.

Tous nos services sont entièrement gratuits.

Les films à Radio-Canada

(Suite de la page B-6)

vé un papa et une maman (Tchèque). **Chatteries.** Court métrage sur les chats.

23h15 **CINEMA Bubù de Montparnasse.** Drame réalisé par Mauro Bolognini, avec Ottavia Piccolo, Antonio Falsi, Massimo Ranieri,

Alain Noya, Anna Falda, Gianna Serra et Luigi Progetti. Un boulanger, Maurice dit Bubù, quitte son emploi et pousse sa fiancée à devenir prostituée pour assurer leur subsistance. Bubù tente un vol qui le conduit en prison.

1h05 **CINE-NUIT L'Oeuf.**

Comédie réalisé par Jean Herman, avec Guy Bedos, Jean Rochefort, Michel Galabru et Marie Dubois. Un homme laisse dire par ses camarades d'atelier que les femmes ne pensent qu'à l'amour. Il part aussitôt à l'attaque, mais c'est pour tomber sur les femmes qui ont autre chose à faire. Il s'aperçoit vite qu'il vit dans un système de lieux communs qui sont parfois vrais mais qui en fait n'offrent aucune garantie.

DIMANCHE 29 NOVEMBRE

23h10 **CINE-CLUB Le Bus.** Drame interprété et réalisé par Bay Okan, avec Tuncel Kurtiz, Aras Oren et Nuri Sezer. Neuf paysans turcs sont passés en Suède à bord d'un vieux autobus. Le chauffeur les abandonne en plein centre de Stockholm, après qu'ils lui aient confié leurs passeports et leur argent.

LUNDI 30 NOVEMBRE

20h00 **TELE-SELECTION Pas de place pour l'erreur.** Intrigue policière réalisé par Virgil Vogel, avec Glenn Ford, James Farrentino et Mark Rodgers. Une série d'incidents impliquant des policiers provoquent la mort de deux bandits et de deux victimes innocentes. La pression psychologique subie par les responsables est d'autant plus forte que l'opinion publique est déjà alertée sur les poursuites imprudentes des policiers et l'usage qu'ils font de leurs armes.

MARDI 01 DECEMBRE

14h30 **CINEMA Loin de la foule déchainée.** Drame réalisé par John Schlesinger, avec Julie Christie, Terence Stamp, Peter Finch et Alan Bates. Bethsabée, une jeune propriétaire d'un domaine à la campagne, fait rêver les hommes de son entourage. Elle épouse un jeune officier brutal et leur mariage tournera au désastre. Un brave berger repoussé auparavant lui apportera-t-il le bonheur?

23h45 **CINEMA La bataille du Pacifique: Banzai.** Documentaire réalisé par Daniel Costelle. La situation politique dans le monde en 1938. L'attaque de Pearl Harbor, la déclaration de guerre avec le Japon, etc.

Fémina

DÉCORATION
22, St-Germain Est,
Rimouski
723-5075

- Couvre-lits
- Tentures
- Dentelles
- Bibelots
- Tableaux
- Persiennes
- Papier peint
- Grand choix de nappes

● Plan mise de côté
● Spécialité: salle de bain

AFFLIGÉ - MALADE - ANGOISSÉ



TÉLÉ-RÉCONFORT

722-8709

Un numéro de téléphone pour vous.

RÉUNIONS CHRÉTIENNES PUBLIQUES

Avec le pasteur: Jean Ruland
Chaque dimanche: 10h00 et 19h30
Cegep de Rimouski - Local D-127

10% D'ESCOMPTE SUR TOUS LES TISSUS À TENTURES SUR COMMANDE.

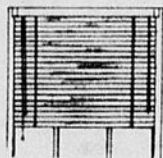

25% d'escompte sur les stores verticaux et horizontaux.

DE TOUT POUR LA DÉCORATION DE VOS FENÊTRES

- Vente-confection et pose de tentures pleins-jour
- Stores verticaux et horizontaux
- Stores de fenêtres (toile)
- Pôles de bois décoratifs
- Vénitiennes
- Rideaux de salle de bain

PRIX DÉFIANT LA COMPÉTITION DÙ AUX FRAIS D'ADMINISTRATION RÉDUITS.

ESTIMATION GRATUITE

Ouvert tous les jours de 9h00 à 21h00

LES TISSUS CHOISIS

ENR.

29 du Bosquet, Bic

736-4652

Hé! les enfants, venez vous faire PHOTOGRAPHER avec le PÈRE NOËL

CADEAUX POUR VOUS ET VOS ENFANTS

gratuitement



PHARM-ESCOMPTE JEAN GOUTU

SAMEDI ET DIMANCHE LES 28 ET 29 NOV. DE 13H À 16H

"LA FÉE DES ÉTOILES"

ET LE

CLOWN "BOUM BOUM" seront sur les lieux.



SERVI

Servi EXPRESS Express

Le couche-tard de la famille

Affilié à L.R. D'Anjou Inc.
Rimouski-Dégelis

SPÉCIAUX EN VIGUEUR LES 26-27-28 NOVEMBRE 1981.



**FARINE
TOUT USAGE**
"Robin Hood"
Sac de 3.5 kg



3.09



**BANANES
JAUNES**
"Dôle"
"Honduras"
Mûries à point

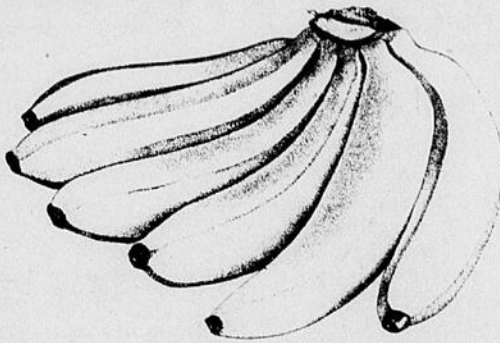

.33 LB



**POITRINES
DE POULET**
"Flamingo"
Surgelées

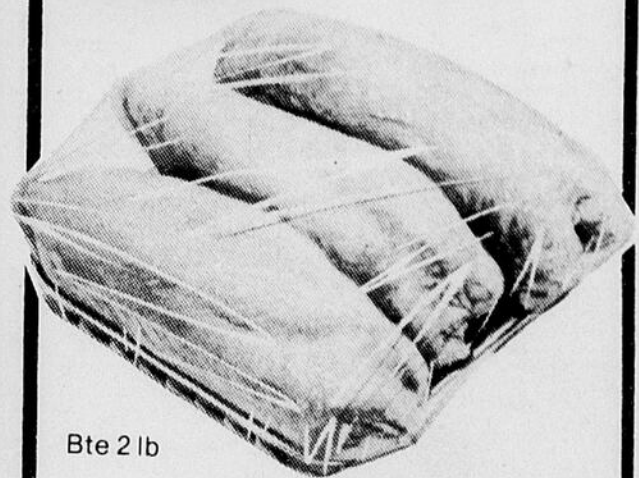

Bte 2 lb

1.79 LB

JUS DE LÉGUMES

"V-8"

Canada de fantaisie

Bte 19 oz

.45

EXPRESS



**expres
pour vous**

LAVE PARE-BRISE

"Record"

Cont. 4 litres

1.55

**ACCOMMODATION
STE-AGNÈS**

CHARCUTERIE - VIANDE FRAÎCHE
OUVERT DE 8H30 À 23H00

284 St-Germain est,
Rimouski 723-6652

**DÉPANNEUR
DU PAVILLON ENR.**

VIN ET BIÈRE
OUVERT DE 8H00 À 23H00

315 Cathédrale
Rimouki, P.Q. 724-2345

**DÉPANNEUR
132 INC.**

1049 Boul. Ste-Anne
Pte-au-Père 722-7014

NOUS NOUS RÉSERVONS LE DROIT DE LIMITER LES QUANTITÉS.

Concours pour les jeunes pianistes classiques du Québec

Les jeunes pianistes classiques du Québec, âgés de 17 à 25 ans, auront l'occasion de faire valoir leur talent lors d'un concours de piano commandité par la maison Langelier-Valiquette et qui aura lieu du 2 au 5 avril 1982 en l'auditorium du Collège Marguerite - Bourgeois de Montréal.

Pour s'inscrire à ce concours, les candidats ont jusqu'au 18 décembre 1981. Ils doivent alors faire parvenir leur curriculum vitae, une lettre de référence de leur professeur, leur choix des pièces suggérées par le comité organisateur et les frais d'inscription de 20 \$ à l'adresse suivante:
CONCOURS DE PIANO LANGELIER-VALIQUETTE
 a/s Madame Francine

Chabot
 510 est, rue Ste-Catherine
 Montréal (Québec)
 H2L 2C8
 Tél.: (514) 842-8811 (poste 224)

3 500\$ en prix

Lancé sous l'initiative de madame Francine Chabot, pianiste, premier prix de Conservatoire et professeur de piano au Collège Marguerite-Bourgeois, ce concours, s'il remporte le succès espéré, sera répété annuellement.

La maison Langelier-Valiquette en commanditant ce concours et en offrant le premier prix de 2 000 \$ veut donner la chance à de jeunes pianistes de chez nous de sortir de l'anonymat et couronner peut-être des années de travail.

Le deuxième prix du concours sera une bourse de 1 000 \$ offerte par la compagnie John Labatt Limitée et le troisième prix, une bourse de 500\$ offerte par le réseau Télémedia. Les gagnants verront de plus leur interprétation mise en onde à Radio-Cité MF.

L'attribution des prix se fera par un jury indépendant du concours.

Comité organisateur du concours

Ce comité est composé de: Madame Francine Chabot, présidente-fondatrice, professeur de piano au Collège Marguerite-Bourgeois; Nathalie Pépin, professeur de piano à l'Université Laval; M. Fernand Lindsay, professeur de littérature musicale au Cégep de Joliette; Richard Boulanger, professeur de piano à l'Université de Moncton et M. Yves Préfontaine, professeur de clavecin à l'Université du Québec. Mesda-

mes Lorraine Lamoureux et Danielle Fortin agissent respectivement à titre de secrétaire et trésorière du concours.

Les épreuves du concours

La première épreuve du concours consiste à interpréter des oeuvres des compositeurs suivants: Bach, Beethoven et Rachmaninoff choisis à même une liste de piè-

ces suggérées.

La deuxième épreuve comprend un récital d'une durée de 40 à 50 minutes. Les oeuvres exécutées seront également tirées d'une liste de suggestions.

Le comité organisateur invite cordialement les jeunes pianistes à s'inscrire sans tarder à ce concours qui est une première au Québec.



LES COOPÉRANTS

assurance-vie
assurance générale

Mario Roy, A.V.A.

284 rue Potvin, Rimouski
Tél. bur. 723-6408 - rés. 723-4771

Assurance-vie, incendie, vol, auto, commerce et multirisque agricole



NOMINATION



Christiane Bélanger

Christiane Bélanger, maître-coiffeur pour dames annonce à sa nombreuse clientèle son retour au **Salon de coiffure Elle et Lui** à compter du 24 novembre 1981.

Elle profite de l'occasion pour vous inviter à prendre votre rendez-vous.



Gisèle Ross, propriétaire
84, Ste-Marie, Rimouski
724-7333

Afficher en français, c'est bien normal!

**SERVICE DE DISCO MOBILE
RÉSERVEZ DÈS MAINTENANT
POUR VOS SOIRÉES ET RÉCEPTIONS
DES FÊTES**

LA DISCO À SON MEILLEUR
"DILIDAM"
 722-4871 après 17h00.

Casse-croûte anti-inflation



Seulement

1,49 \$
avec coupon

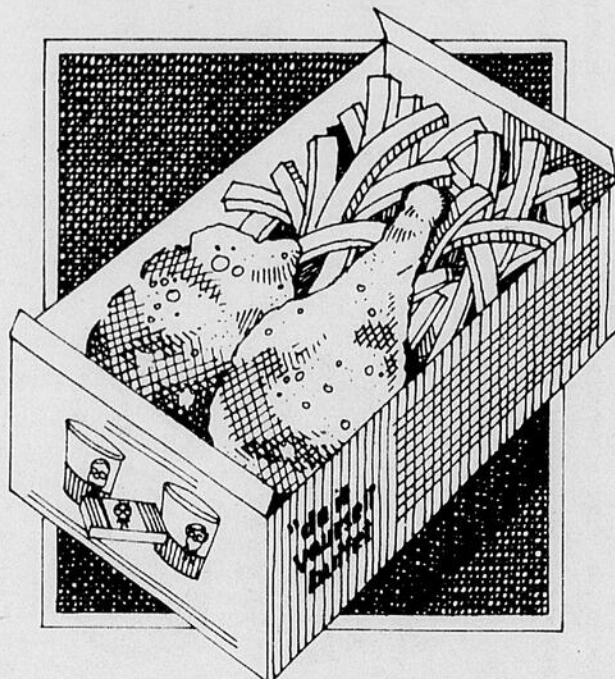

Pour vous aider à lutter contre la hausse générale des prix, achetez le casse-croûte anti-inflation à 1,49 \$

seulement. Ce casse-croûte nourrissant et satisfaisant comprend 2 morceaux de Poulet Frit à la Kentucky et une généreuse portion de frites dorées. Profitez en!

Cette offre se termine le 20 décembre 1981.

La Villa du Poulet

1,49 \$

Casse-croûte anti-inflation

1,49 \$

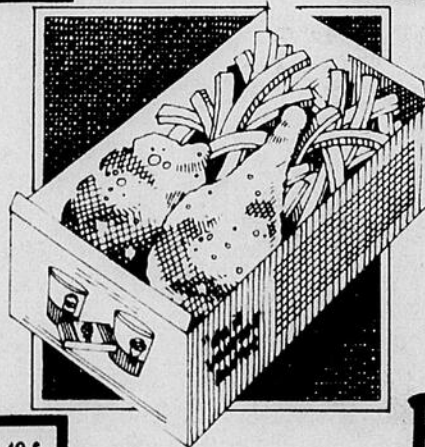

Seulement
1,49 \$

Sur présentation de ce coupon vous obtiendrez un casse-croûte comprenant 2 morceaux de Poulet Frit à la Kentucky avec frites à prix anti-inflation.

Cette offre se termine le 20 décembre 1981.

Poulet Frit à la Kentucky



DU COL SANDERS L.T.E.E.

1,49 \$



MONT-JOLI
MATANE

RIMOUSKI
AMQUI

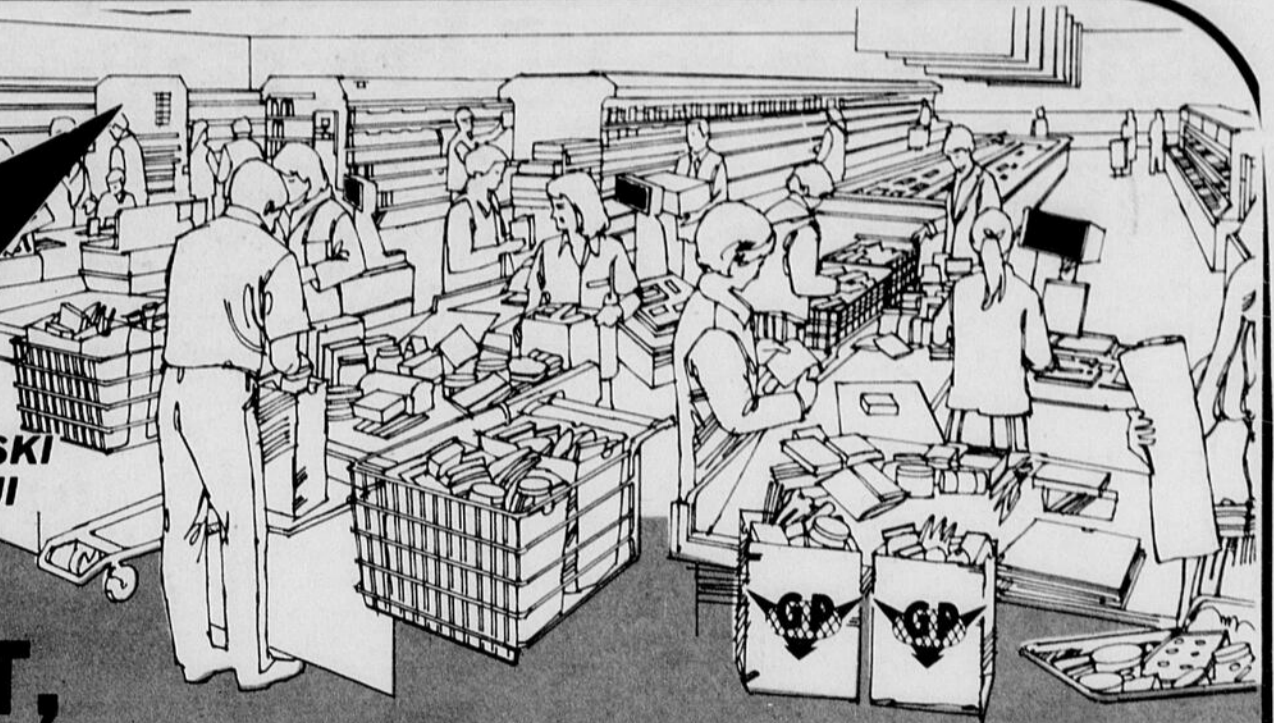

**CHEZ G.P.
L'IMPORTANT,
C'EST TOUJOURS LE CLIENT!**

Boeuf ruban
rouge
catégorie Canada
no A-1

BIFTECK DE RONDE

Désossé

Tranche
complète



2.07
LB

"VEDETTE G.P."

"VEDETTE G.P."



LIQUEURS DOUCES

"Coke, Fanta, Sprite"
Bouteille 750 ml

6/1.99
Plus
dépôt

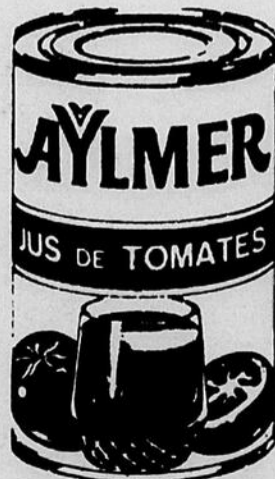

JUS DE TOMATES

"Aylmer"
Qualité de fantaisie
Bte 19 oz

3/1.99

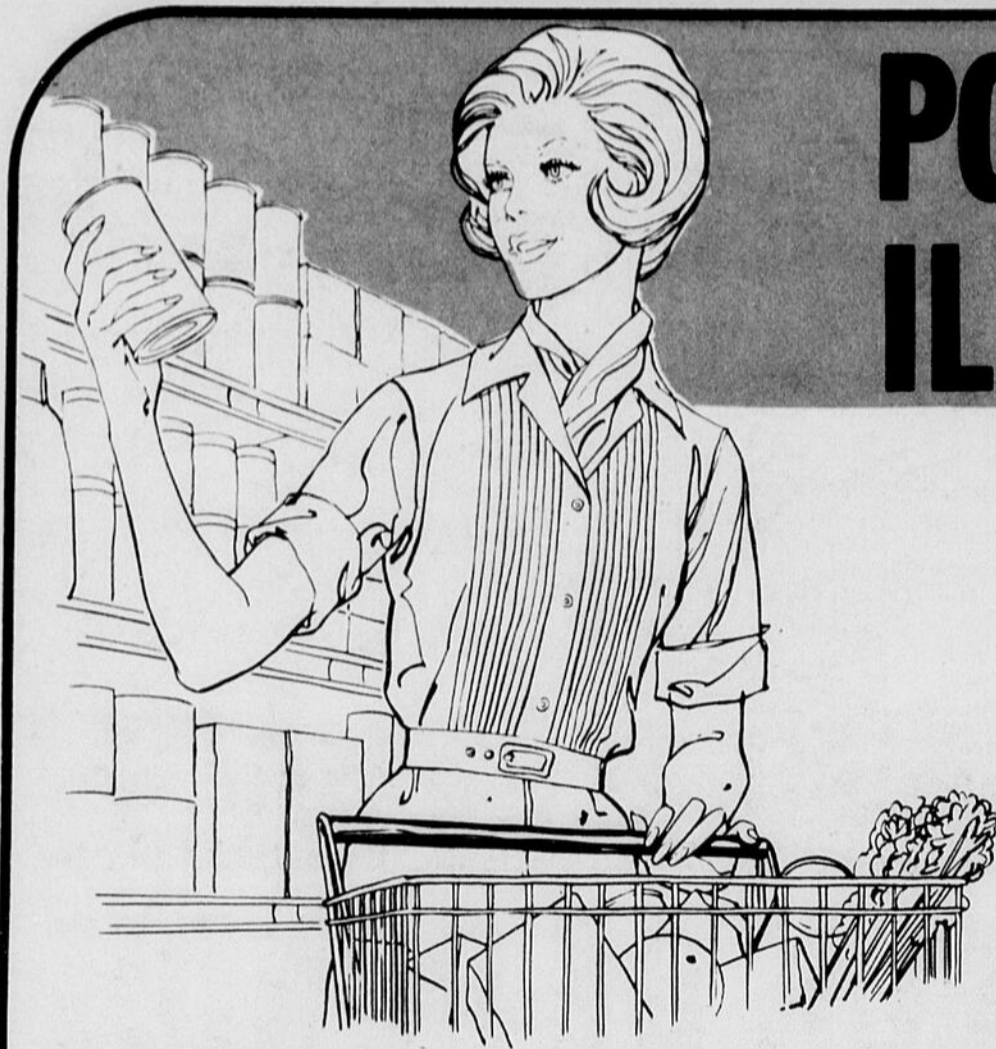

POUR DE VRAIES ÉCO IL N'Y EN A PAS CO

Remise postale de **\$5.00** maximum sur tout le papier d'emballage, les cartes et décorations de NOËL achetées dans ce magasin avec quatre de ces six produits.

Détails à votre marché G.P. *avant le 31 décembre 1981*

- PÂTE DENTIFRICE** "Crest" Format de 150 ml **1.79**
- RINCE-BOUCHE** "Scope" Cont. de 750 ml **2.79**
- SHAMPOING** "Head & Shoulders" Boutelle 350 ml **3.19**
- COUCHES** "Pampers" - Super absorbantes Emb. de 24's **3.49**

LAITUE POMMÉE



Produit de la Californie
Canada no 1 - Gr. 24

.48

Ch.

RAISINS "RIBIER" Pr. U.S.A. - Canada no 1 LB **.95**

ÉPINARDS FRAIS Pr. du Québec - Canada no 1 Cello 10 oz **.65**

CITRONS Pr. de la Californie - Gr. 140 **6 / .55**

PRODUIT VEDETTE "G.P."
APPRÊT À SALADE
"Miracle Whip"
Bocal de 1 litre
1.79

PRODUIT VEDETTE "G.P."
JUS D'ORANGE PUR
OU PAMPLEMOUSSE
"Kraft"
Bocal 64 oz
1.79

- BEURRE D'ARACHIDES** "York" Bocal de 500 g **1.99**
- RIZ À GRAINS LONGS** "Minute Rice" Bte de 24 oz **1.79**
- THÉ "SALADA"** Orange Pekoe Emb. 60 sachets **1.79**
- POIS VERTS DE CHOIX** "Idéal" Bte de 10 oz **2 / .99**

PAPIER DE TOILETTE "Velour"
Emb. de 4 rlx **1.29**

- MARGARINE DURE** "Monarch" Emballage de 1 livre **.59**
- MAÏS EN GRAINS** "Idéal" Boîte de 12 oz **.55**
- MARGARINE MOLLE** "Monarch" Contenant de 1 livre **.85**
- FÈVES AU LARD** "Clark" Boîte de 19 oz **.79**
- PÂTE DE VIANDE** "Cordon Bleu" Choix de saveurs Bte de 3 oz **.49**
- POMMES DE TERRE INSTANT** "Shiriff" Boîte de 500 g **1.49**
- GARNITURE POUR TARTES** "Shiriff" Saveur citron Emballage de 15 oz **1.49**

CA...
À L...
"Encor..."
Bocal d...
8 oz

DÉTER...
"a"
Conce...
Conce...

- RAGOÛT DE B...** "Cordon Bleu" - Rag...
- BISCUITS FEU...** "David"
- GÂTEAUX "ST...** Carat-Mel, Pops. Apo...
- PAPIER DE TO...** "Velour"

SPÉCIAUX EN VIGUEUR DU MERCREDI AU SAMEDI. NOUS NOUS RÉSERVONS LE DROIT DE LIMITER LES QUANTITÉS. PAS DE VENTE AUX MARCHANDS.

ECONOMIES, COMME CHEZ G.P.

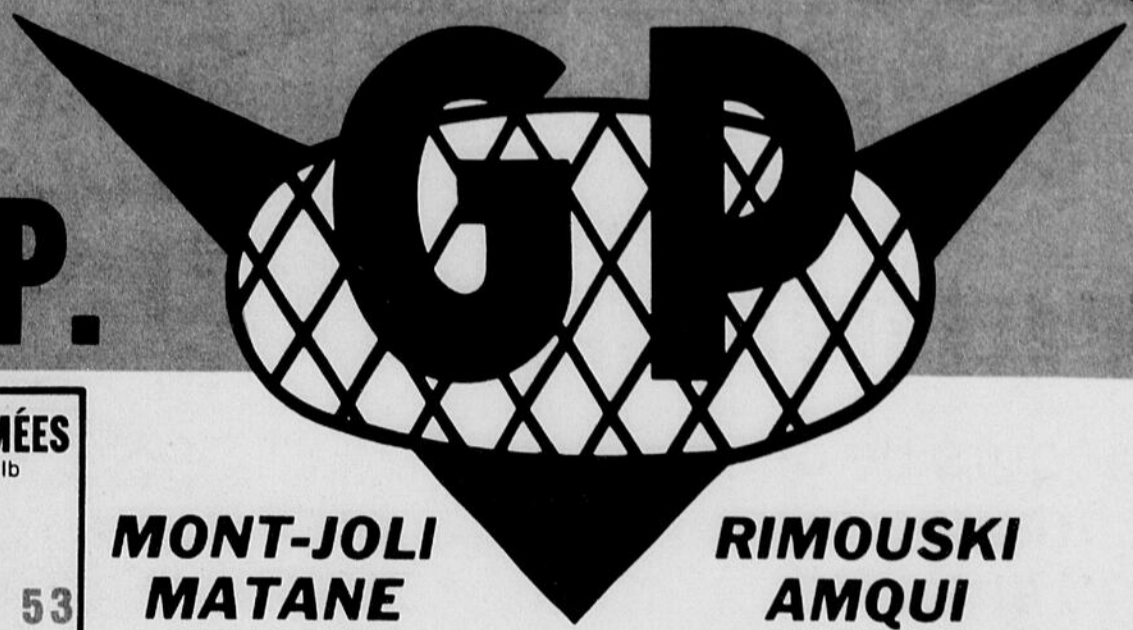

PRODUIT VELETTE "G.P."
CAFÉ INSTANT
LA CHICORÉE
 3.99

PRODUIT VELETTE "G.P."
RSIF EN POUDRE
"All"
 Format 2.1 kilos
 2.99

BOULETTES Bte 29 oz 2.19
 Ragoût de patates
FEUILLES D'ÉRABLE Emb. de 600 g 1.99
"STUART" Bte de 8's 1.09
 polio
TOILETTE Emb. de 4 rouleaux 1.29

ÉRÉALES Boîte de 237 g 1.19
 Pabulum
 bée ou mélangées
SSUIE-TOUT Emballage de 2 rouleaux 1.19
 White Swan
DÉTURGENT LIQUIDE Bouteille de 1 litre 1.99
 Lux
AVON DE TOILETTE Emballage de 3 barres 1.19
 Lux
AU DE JAVEL Contenant de 3.6 litres 1.29
 Lux
SSOULPISSEUR À TISSUS Contenant de 5 litres 3.49
 Lecy
DÉSODORISANT SOLIDE Emballage de 200 g .69
 Air Care

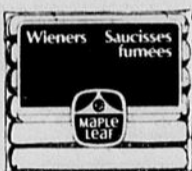
SAUCISSES FUMÉES
 "Maple Leaf" - Pqt 1 lb
 1.53

BOLOGNA TRANCHÉ
 "Maple Leaf" - Pqt 375 g
 1.63

DEMI-COTTAGE SALÉ
 "Maple Leaf"
 Environ 2 1/2 à 3 livres
 1.93 LB

BACON TRANCHÉ
 "Maple Leaf"
 Pqt 500 g
 1.93

MINI-ÉPAULE DE PORC FUMÉ "Maple Leaf"
 Env. 2 à 3 livres
 2.53 LB

BOEUF FUMÉ "Maple Leaf"
 Pqt 4x50 g
 2.23

FILET DE SOLE Bte de 5 livres 1.89 LB
SAUCISSES AU PORC "Bilopage"
 En vrac 1.93 LB

MONT-JOLI MATANE

RIMOUSKI AMQUI

BIFTECK DE HAUT DE RONDE

Boeuf ruban rouge, catégorie Canada no A-1.



2.97 LB

BIFTECK OU ROSBIF DE POINTE DE SURLONGE 2.87 LB

BOEUF HACHÉ MAIGRE
 2.37 LB



“EH! LES TOUT PETITS !”

Concours de dessin des “Schroumpf” pour les petits de 2 à 10 ans.

1 “Schroumpf” géant à gagner. Viens le voir à la Chaumine du magasin La Baie.

Tirage par le Père Noël à son déjeuner du 12 décembre.

Viens chercher ta feuille de dessin et affiche-la sur les murs de la Chaumine si tu veux participer.

Les billets pour les déjeuners du Père Noël du 5 au 12 décembre sont maintenant en vente à la Chaumine.

Les lutins et Fraisinettes seront de la fête. Ballons et photo gratuits.

MENU DU DÉJEUNER:

Pour adulte:

2 oeufs

Bacon ou jambon

2 rôties et café

\$2.19

par personne

BONI: Pour chaque déjeuner d'adulte, les céréales et le lait seront donnés gratuitement à l'enfant.



**demandez- nous
n'importe quoi ou presque.**

Rappel

Saga, un des grands groupes rock de Toronto



Ils viennent de se produire à Vancouver et se rendront jusqu'à Sept-Îles. C'est le plus gros show rock de l'année avec un système de son et d'éclairage à la mesure de leur talent.

Comparé à leurs débuts à STYX, GENESIS et SUPERTRAMP, ils ont maintenant un son qui leur appartient. Ils ont déjà trois longs-jeux sur le marché.

Donc une soirée pour les amateurs de rock,

Au centre civique, jeudi 26 novembre 1981, à 20h30.

Rappel, dans le cadre du passeport culturel

Chatouille dans: La sainte-folie inachevée”

Elle arrive habillée comme la chienne à Jacques, comme la chèvre à Monsieur Séguin, comme la reine des chipies et la Madame Blancheville des pauvres et nous rassure immédiatement sur la venue prochaine de la “vedette”. Mais la vedette ne viendra jamais.

A la place, nous assisterons pendant quelques heures aux prouesses et prestidigitations de CHATOUILLE alias Angelina Clandestina, la reine au foyer éreintée, qui, mine de rien, en jonglant avec des oeufs et de la pizza, nous donne une sympathique leçon sur la condition féminine.

La force de CHATOUILLE tient justement à ce qu'elle sait allier la fantaisie défoulante du clown à la conscience éclairée du communicateur pour en arriver à un équilibre parfait entre la forme et le fond. Son éclat de rire, jeune, délié et purgé de tout soupçon, est comme une pluie fraîche et bienfaisante qui reste en nous, bien après qu'Angelina

Clandestina se soit endormie dans son royaume à poings fermés.

A la salle Georges-Beaulieu, samedi 28 novembre 1981, à 20h30.



CARREFOUR RIMOUSKI

CORRECTIONS

Veillez prendre note des erreurs qui se sont glissées à la page 18 du cahier publicitaire de 20 pages intitulé “VENTE À TOUT CASSER”.

64820 - FOUR À MICRO-ONDES

SE LIT: Capacité du four: 6 pi. cu.

DEVRAIT SE LIRE: capacité du four: .6 pi. cu.

65058 - LAVE-VAISSELLE

SE LIT: modèle transformable offert en blanc ou amande à \$10. de plus.

DEVRAIT SE LIRE: modèle transformable offert en blé ou amande à \$10. de plus.

Veillez nous excuser pour ces erreurs.



UNIPRIX

**PROPRIÉTÉ
DE 250
PHARMACIENS**
**LA GRANDE PLACE
722-4555**



| | | | |
|---|--|--|---|
| <p>TONI Permanente à domicile UNIPRIX 3¹⁹ Avec ce coupon du 25.11 au 5.12.81 — Limite de 3 par client</p> | <p>JERGENS Doux savon-tobon 4 formats ordinaires 90 g ch. UNIPRIX 89¢ Avec ce coupon du 25.11 au 5.12.81 — Limite de 3 par client</p> | <p>BIC 5 rasoirs jetables pour hommes UNIPRIX 69¢ Avec ce coupon du 25.11 au 5.12.81 — Limite de 3 par client</p> | <p>CRICKET Briquets jetables au butane UNIPRIX 2/1⁵⁹ Avec ce coupon du 25.11 au 5.12.81 — Limite de 3 par client</p> |
| <p>SACS À ORDURES Verneco Paquet de 10 — 26" x 36" Super-résistants UNIPRIX 1²⁹ Avec ce coupon du 25.11 au 5.12.81 — Limite de 3 par client</p> | <p>TURTLES Chocolat au lait 400 g UNIPRIX 4⁷⁹ Avec ce coupon du 25.11 au 5.12.81 — Limite de 3 par client</p> | <p>ORAL-B Brosse à dents régulière UNIPRIX 99¢ Avec ce coupon du 25.11 au 5.12.81 — Limite de 3 par client</p> | <p>CONTACT-C Soulage les rhumes 20 capsules UNIPRIX 2⁹⁹ Avec ce coupon du 25.11 au 5.12.81 — Limite de 3 par client</p> |

CENTRE DE PRODUITS NATURELS UNIPRIX

| | | | |
|--|---|---|---|
| <p>GELÉE ROYALE 24 ampoules de Lalco UNIPRIX 12⁹⁹ Avec ce coupon du 25.11 au 5.12.81 — Limite de 3 par client</p> | <p>CAFÉ NATUREL de Lalco 140 g UNIPRIX 1⁹⁹ Avec ce coupon du 25.11 au 5.12.81 — Limite de 3 par client</p> | <p>GINSENG 1750 mG 16 ampoules de Lalco UNIPRIX 9³⁹ Avec ce coupon du 25.11 au 5.12.81 — Limite de 3 par client</p> | <p>KILO-PRIVE Régime amaigrissant Saveurs assorties 20 sachets UNIPRIX 8⁹⁹ Avec ce coupon du 25.11 au 5.12.81 — Limite de 3 par client</p> |
| <p>TISANES Ultra, Elimex ou Calmer par Adrien Gagnon UNIPRIX 2³⁹ Avec ce coupon du 25.11 au 5.12.81 — Limite de 3 par client</p> | <p>CALMINEX ou CELLULITAB Adrien Gagnon 100 comprimés UNIPRIX 2⁸⁹ Avec ce coupon du 25.11 au 5.12.81 — Limite de 3 par client</p> | <p>ULTRA-LECITHINE Adrien Gagnon 100 capsules UNIPRIX 4⁰⁹ Avec ce coupon du 25.11 au 5.12.81 — Limite de 3 par client</p> | <p>PROMOTION DU 25 NOVEMBRE AU 5 DÉCEMBRE 1981 UNIPRIX VOUS NE PAYEZ LE PRIX COUPE ANNONCÉ QUE SUR REMISE DU COUPON AU COMPTOIR SEULE- MENT DISPONIBILITÉ GARANTIE Si nous ne pouvons vous fournir le produit que vous désirez au prix coupe annoncé durant cette promotion, nous vous GARAN- TISSONS le même bas prix coupe dès que notre stock sera renou- velé, en vous remettant un BON D'ACHAT DÉFÉRÉ.</p> |

| | | | |
|--|---|---|--|
| <p>CAREFREE 30 serviettes protection légère UNIPRIX 1⁸⁸ Avec ce coupon du 25.11 au 5.12.81 — Limite de 3 par client</p> | <p>ATRA 10 cartouches de lames jumelées de Gillette UNIPRIX 2⁶⁹ Avec ce coupon du 25.11 au 5.12.81 — Limite de 3 par client</p> | <p>ROYAL GINSENG de Bo Chimique 100 capsules UNIPRIX 7⁹⁹ Avec ce coupon du 25.11 au 5.12.81 — Limite de 3 par client</p> | <p>VICHY CELESTINS Eau minérale 1 litre UNIPRIX 97¢ Avec ce coupon du 25.11 au 5.12.81 — Limite de 3 par client</p> |
| <p>SURE ET NATURELLE 30 serviettes Maxi-protection UNIPRIX 3²⁹ Avec ce coupon du 25.11 au 5.12.81 — Limite de 3 par client</p> | <p>PARAMETTE Vitamines à croquer 100 comprimés pour enfants UNIPRIX 3⁵⁹ Avec ce coupon du 25.11 au 5.12.81 — Limite de 3 par client</p> | <p>PARAMETTE ADULTES 125 comprimés vitaminiques UNIPRIX 3⁸⁹ Avec ce coupon du 25.11 au 5.12.81 — Limite de 3 par client</p> | <p>PARAMETTE SUPER ou 50+ 100 comprimés de vitamines UNIPRIX 4⁶⁹ Avec ce coupon du 25.11 au 5.12.81 — Limite de 3 par client</p> |
| <p>DELSEY Papier hygiénique blanc 4 rouleaux UNIPRIX 1⁵⁹ Avec ce coupon du 25.11 au 5.12.81 — Limite de 3 par client</p> | <p>KLEENEX BOUTIQUE Essuie-tout blanc 2 rouleaux UNIPRIX 1³⁹ Avec ce coupon du 25.11 au 5.12.81 — Limite de 3 par client</p> | <p>PRET Shampooing 450 mL UNIPRIX 2⁹⁹ Avec ce coupon du 25.11 au 5.12.81 — Limite de 3 par client</p> | <p>EL TORO Crème rince 225 mL UNIPRIX 1⁴⁹ Avec ce coupon du 25.11 au 5.12.81 — Limite de 3 par client</p> |
| <p>PLAYTEX Gants Living Pointures assorties La paire UNIPRIX 1⁴⁹ Avec ce coupon du 25.11 au 5.12.81 — Limite de 3 par client</p> | <p>JOHNSON Réchauffe-pieds 1 paire de semelles désodorisantes isolantes UNIPRIX 1⁹⁹ Avec ce coupon du 25.11 au 5.12.81 — Limite de 3 par client</p> | <p>AVEENO Lotion pour peau sèche 320 mL UNIPRIX 4⁴⁹ Avec ce coupon du 25.11 au 5.12.81 — Limite de 3 par client</p> | <p>FOAMY Crème à barbe 300 mL UNIPRIX 1⁷⁹ Avec ce coupon du 25.11 au 5.12.81 — Limite de 3 par client</p> |

| | |
|---|--|
| <p>CENTRE DE PHOTO UNIPRIX Confiez-nous vos films et nous vous remettrons sans frais additionnels un film équivalent de même format lorsque vous reviendrez chercher vos photos-couleurs. Cette offre n'est valable que pour les films négatifs couleurs 130, 126 ou 35 mm procédé C-41 seulement.</p> | <p>FILM GRATUIT DE REMPLACEMENT + 5¢</p> |
|---|--|

| | | | | | | | | | |
|---|--|--|---|--|--|---|--|--|--|
| <p>CEPACOL 24 pastilles pour la gorge UNIPRIX 1³³ Avec ce coupon du 25.11 au 5.12.81 — Limite de 3 par client</p> | <p>AIM Dentifrice 100 mL UNIPRIX 1¹⁹ Avec ce coupon du 25.11 au 5.12.81 — Limite de 3 par client</p> | <p>LISTERINE Rince-bouche 750 mL UNIPRIX 2⁷⁹ Avec ce coupon du 25.11 au 5.12.81 — Limite de 3 par client</p> | <p>ANTIPHLOGISTINE RUB A-535 Tube 80 mL UNIPRIX 1⁶⁹ Avec ce coupon du 25.11 au 5.12.81 — Limite de 3 par client</p> | <p>CARTER 100 pilules pour le foie UNIPRIX 1⁸⁹ Avec ce coupon du 25.11 au 5.12.81 — Limite de 3 par client</p> | <p>JOHNSON Shampooing pour bébé 300 mL UNIPRIX 2³³ Avec ce coupon du 25.11 au 5.12.81 — Limite de 3 par client</p> | <p>JOHNSON Huile pour bébé 250 mL UNIPRIX 2⁴⁹ Avec ce coupon du 25.11 au 5.12.81 — Limite de 3 par client</p> | <p>Q-TIPS 100 cure-oreilles UNIPRIX 99¢ Avec ce coupon du 25.11 au 5.12.81 — Limite de 3 par client</p> | <p>VASELINE Lotion pour soins intimaux 500 mL, PLUS 32% bonifi UNIPRIX 2⁸⁹ Avec ce coupon du 25.11 au 5.12.81 — Limite de 3 par client</p> | <p>PERSONAL TOUCH Nécessaire pour femmes de Schick UNIPRIX 2⁰⁹ Avec ce coupon du 25.11 au 5.12.81 — Limite de 3 par client</p> |
|---|--|--|---|--|--|---|--|--|--|

DÉCOUPEZ ET ÉCONOMISEZ AVEC CES COUPONS

Claire Patry aux Ballets-Jazz Quatre-temps

Prochainement, soit les 28 et 29 novembre, il y aura un stage organisé par les Ballet-Jazz Quatre-temps avec Claire Patry, professeur réputé de Montréal.

Ce n'est pas l'action qui manque à l'école les Ballet-Jazz Quatre-Temps. Samedi le 14 novembre se tenait l'assemblée générale annuelle des membres. Les priorités de l'assemblée fu-

rent: le bilan financier, la formation d'un nouveau CA, et la formation de différents comités (locaux, subventions, stages, récital, films et lectures et enfin correspondance).

L'assemblée a été informée d'une modification du prix des cours en janvier, soit une diminution des prix pour les étudiants et une légère augmentation pour les adultes. Cette modifica-

tion a paru raisonnable à l'assemblée, étant donné le prix plus élevé des autres écoles de danse de la province.

Une autre information a été donnée: celle du changement de nomenclature des cours. Le mot "débutant" (pour débutant 1, 2 et 3) sera remplacé par "niveau".

Enfin, juste avant la projection du film "TamTiDe-

lam", un dernier problème a été soulevé; le fait qu'il y ait si peu de garçons qui suivent des cours. Quelques moyens de recrutement ont été proposés, mais aucune décision n'a été prise pour l'instant.

En ce qui concerne le stage de la fin de semaine prochaine, samedi sera la journée des niveaux 1, 2 et 3, et dimanche sera la journée des intermédiaire et intermédiaire-avancé.

Claire Patry étudia le jazz avec Mme Eva Von Gency et Eddy Toussaint dès 1971. Elle commença sa formation classique avec Mme Seda Zaré puis dansa avec les Ballet-Jazz pendant deux ans lors des débuts de la compagnie. Elle fit également partie de la Compagnie Eddy Toussaint durant quatre ans en tant que danseuse, professeur et chorégraphe.

Elle étudia avec Conrad Peterson pendant trois ans et se joignit à son groupe "Danse Icarus". Elle revint à l'école des Ballet-Jazz de Montréal à l'été 1978 comme professeur et chorégraphe en charge du programme des boursiers en colla-

laboration avec André Lucas. Elle fut également professeur invité au stage intensif "Focus sur le Jazz" à deux reprises en août 1980-1981.

Claire Patry est maintenant coordonnatrice artistique, professeur et chorégraphe à l'école de danse Pointépiénu de Montréal.

Nous pouvons déjà dire que ce stage sera un succès puisque le nombre d'inscriptions a déjà dépassé nos prévisions, ce qui laisse envisager beaucoup d'autres activités spéciales pour les Ballet-Jazz Quatre-Temps dans le futur.

Isabelle Allard

Un spectacle du Théâtre populaire du Québec

Michel Forgues et son portrait de Nelligan

EMILE-EDWIN NELLIGAN revit sur scène son enfance, ses amours et la folie dans un acte théâtral inoubliable. Le comédien et le régisseur revivent ensuite le processus d'élaboration du spectacle et entraînent les étudiants dans le monde passionnant de la création théâtrale.

Dans une interprétation qui tient du véritable tour de force, MICHEL FORGUES nous transporte dans le jardin du songe, dédale du désir et du délire d'être où vit l'âme d'EMILE-EDWIN NELLIGAN. Pas un seul spectateur n'échappe à un tel transport.

À la salle Georges-Beaulieu, lundi 30 novembre 1981, à 20h30.

**Actif:
la seule façon
de vivre!**

ASSURANCE
ALAIN RIOUX
422 Boulevard Jessop
Rimouski-Est
Tél.: 724-4931



Le groupe
La Laurentienne

Service de comptabilité
Préparation et surveillance mensuelle
de tenue de livres
Rapports d'impôt

J. Marc Barriault
49, Dechamplain
Luceville, Rimouski, G0K 1E0

POUR RENDEZ-VOUS
739-3170

Les grands spectacles du Salon international de l'agriculture et de l'alimentation 81

Du 27 novembre
au 6 décembre

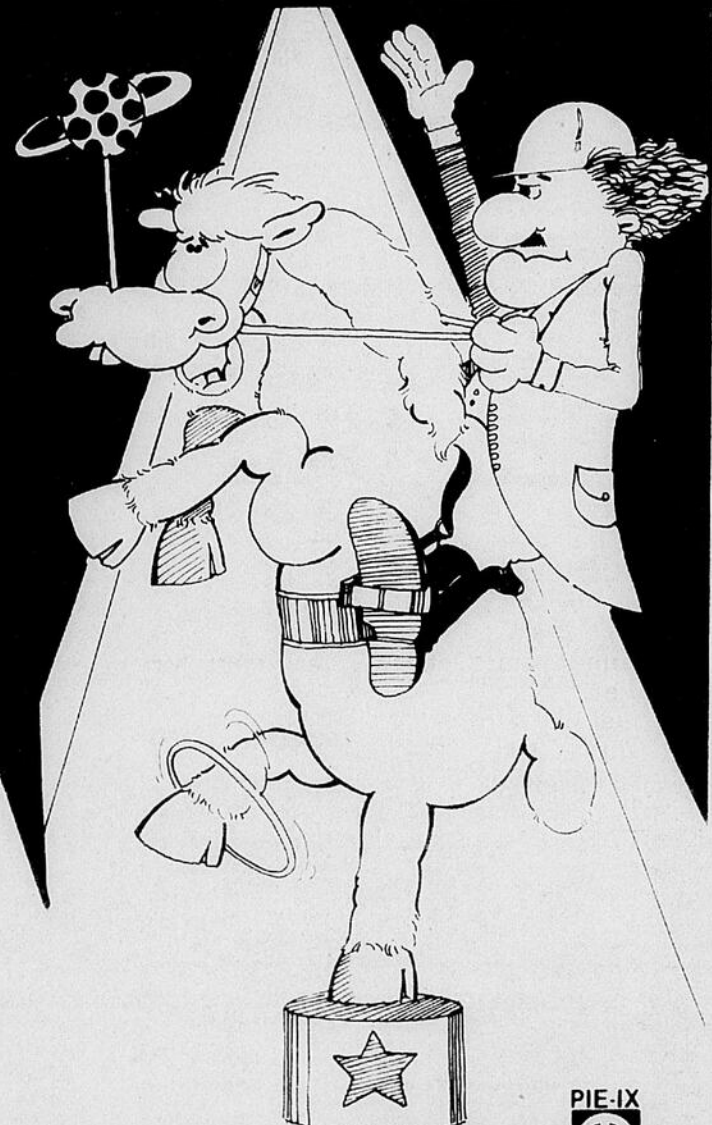
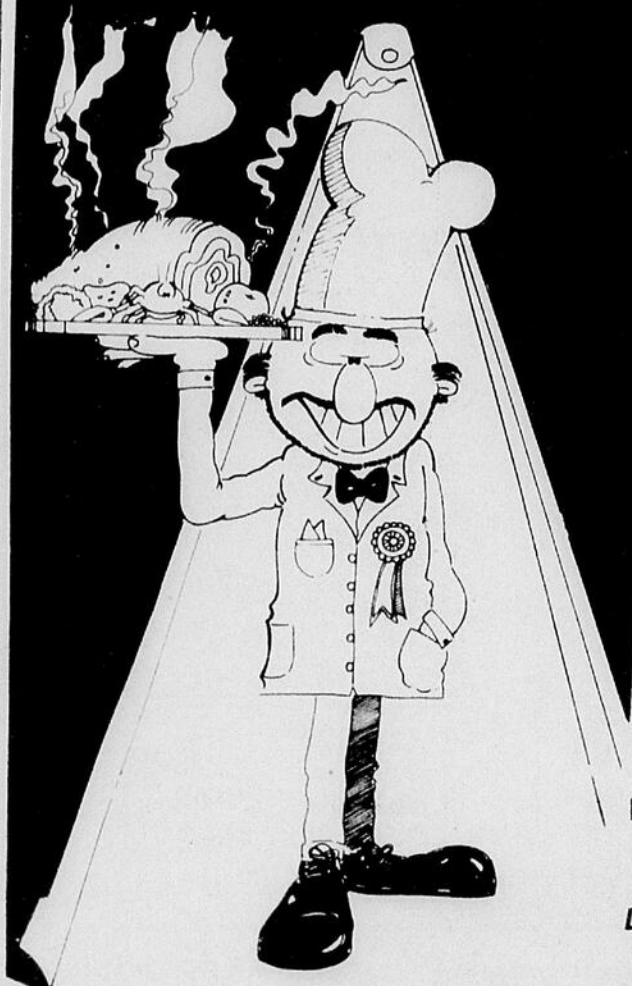

- ★ Ferme miniature
- ★ Salon des races chevalines
- ★ Jugements d'animaux (les 28 et 30 novembre; les 1er, 4 et 5 décembre)
- ★ Chevaux Lipizzans, démonstrations d'adresse à compter du 30 novembre
- ★ Grand salon culinaire (les 1er, 2 et 3 décembre)
- ★ Présentations culinaires continues, excepté les 1er, 2 et 3 décembre
- ★ Dégustations de produits québécois au Pavillon agro-alimentaire

Gouvernement du Québec
Ministère de l'Agriculture,
des Pêcheries et de
l'Alimentation

Au-delà de 500 exposants
et plus de 2000 animaux

PIE-IX
METRO
VIAU
Parc Olympique
de Montréal

Du 26 novembre au 28 décembre

Exposition de Aline Labbé Amiot à "Les Galeries G.P."

Les amateurs de belles choses seront ravis d'apprendre que Aline Labbé Amiot exposera ses dernières oeuvres aux Galeries GP du 26 novembre au 28

décembre. Très bien connue dans la région par les différentes expositions tenues ces dernières années, tous prendront plaisir à visiter cette

nouvelle exposition de Aline Labbé Amiot.

Regroupant une quarantaine de pièces de fleurs cultivées, cette exposition comprendra également des aquarelles et des oeuvres de batik.

Plusieurs de ses toiles à date ont traversé les frontières canadiennes et on en retrouve plus particulièrement au Pérou, Chili, Norvège, France et aux Etats-Unis.

Chaque thème développé dans ses toiles dénote un

souci du détail des plus marquants d'où nous vient probablement l'admiration que nous ressentons envers l'artiste à la vue de ses toiles.

C'est donc une occasion pour tous ceux qui connaissent les oeuvres de Aline Labbé Amiot et surtout pour ceux qui n'ont pas eu la chance ou le plaisir de les voir, de le faire durant ces quatre semaines dans un local de "Les Galeries G.P." face au commerce photographie Louis-André.

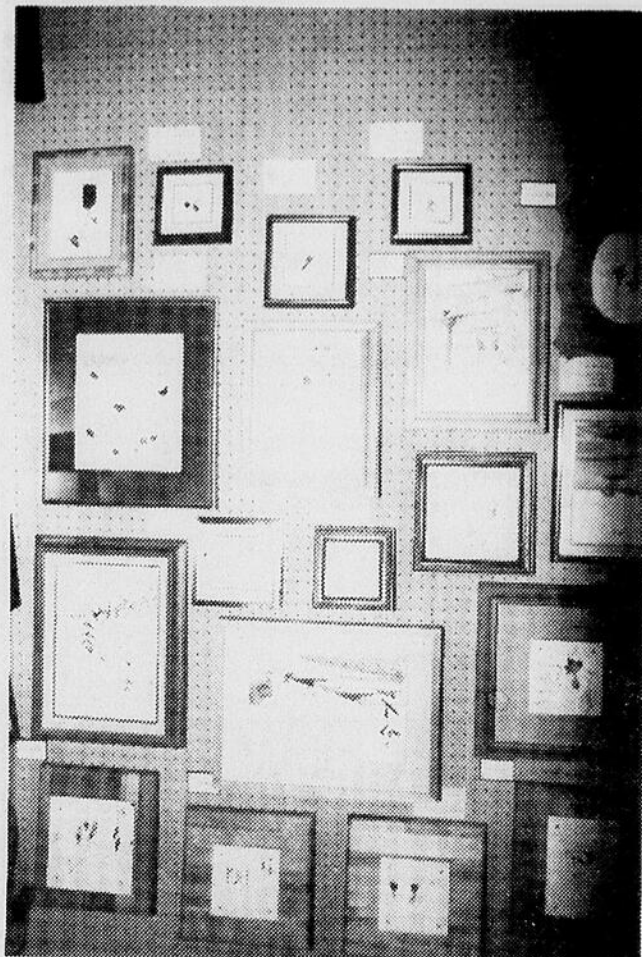
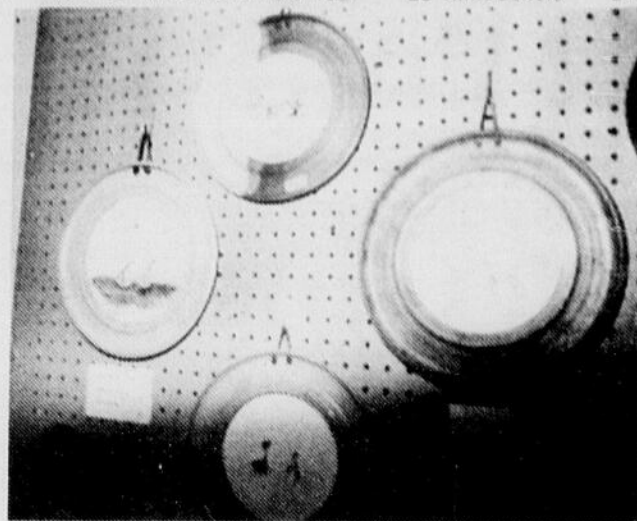

A la Cathédrale, les 25-26-27-28 novembre

Paul Langelli

Originaire de Hamilton, Ontario, Paul Langelli se situe dans la tradition du "blues" et du "Rock and Roll". Riche d'une longue expérience des "clubs" partout au Canada, il profite

de l'occasion que lui offre la Cathédrale pour venir se produire chez nous.

On dit de Paul Langelli qu'il est très bon guitariste; probablement un des plus rapides que vous ayez entendus. Il possède une voix riche et forte, un registre de trois octaves, ce qui lui permet une grande variété dans son répertoire. Ajoutons qu'il est doué de qualités d'animateur hors de l'ordinaire et qu'il sait capter l'attention de son auditoire toute une soirée durant.

Paul Langelli présente un spectacle où s'harmonisent joyeusement le "Rock and Roll" et le "Blues". Il chante aussi bien ses propres chansons qu'il interprète les classiques du genre.

REMERCIEMENTS

Mme Marguerite Côté et les membres de sa famille remercient sincèrement tous ceux et celles qui leur ont témoigné des marques de sympathie lors du décès de M. Roger Côté de Rimouski-Est, survenu le 10 septembre dernier.

MESSE ANNIVERSAIRE

En l'église de Nazareth, samedi le 28 novembre 1981, à 19h00, sera chantée une messe anniversaire pour le repos de l'âme de M. Adrien Guy, épouse de Laurence Gagnon.

Parents et amis sont priés d'y assister sans autre invitation.



Agnès Proulx a ses affaires bien en main.

Comme elle, vous trouvez-vous soudainement seule dans la vie? Ce n'est pas facile et s'il faut en plus prendre une foule de décisions financières importantes...

Si vous manquez d'expérience dans la gestion de vos placements, ou si tout simplement vous voulez l'opinion de personnes expérimentées et désintéressées, venez causer avec un gestionnaire-conseil du Trust Général.

Téléphonez à Gilles Giraldeau, M.I.C.F., directeur-gérant, pour prendre rendez-vous, ou encore, demandez notre brochure explicative. C'est gratuit et sans obligation. Nous acceptons les frais d'appel.



TRUST GÉNÉRAL

12, Saint-Germain est, Rimouski (418) 724-4106

CHIROPRATIQUE par Jules Lambert d.c. (60-269)

Frappé par en arrière!

"Vos vertèbres crient au secours"

Le terme anglais "Whiplash" n'a à peu près pas de signification en français. On l'applique pour désigner ce mouvement soudain, imprévu et involontaire que subissent la tête et le cou lorsqu'on est soumis à une poussée violente comme celle qui peut se produire lors d'un accident par exemple. Sous la puissance de l'impact, la tête est projetée dans une direction et, retenue par le cou, "rebondit" pour ainsi dire dans la direction opposée; le cou absorbe alors la force du choc et encaisse une secousse, spécialement au niveau des articulations vertébrales. De multiples circonstances, tant dans la pratique de certains sports que dans la vie courante peuvent occasionner ainsi des déplacements articulaires.

Les conséquences des subluxations vertébrales peuvent être multiples et peuvent aller du simple mal de tête jusqu'à des troubles

généraux de l'organisme, troubles très souvent très éloignés de la région du cou lui-même. Quand on connaît l'importance vitale et la fragilité du système nerveux, on ne s'étonne guère que des déplacements aux vertèbres soient la cause d'une foule de complications.

La colonne vertébrale est une structure du corps que l'on doit constamment tenir en bon état pour s'assurer de la jouissance d'une bonne santé.

Votre corps est plus qu'une ingénieuse machine:

"IL PEUT SE REPARER LUI-MEME"

Mécaniquement, chimiquement et même électriquement le corps humain n'est rien d'autre qu'une machine compliquée et merveilleusement bien organisée. Mais au sus de la machine la plus perfectionnée, il a une qualité propre:

celle de pouvoir se réparer lui-même. Une telle qualité procure à l'homme la meilleure assurance qui soit contre cette calamité qu'est la maladie. Le pouvoir de récupérer, de recharger ses batteries, de reconnecter ses circuits brisés, tout ceci le rend remarquablement fort en face des accidents de la vie. Cette résistance naturelle aux infections et aux maladies en général transporte en sa faveur la grande partie des chances de survivre aux différents obstacles qu'il rencontre.

Nelson Dumais, directeur régional de Radio-Québec

La Société de radio-télévision du Québec, région Bas Saint-Laurent, est heureuse d'annoncer la nomination de Monsieur Nelson Dumais au poste de directeur régional.

Originaire de Limoilou et résident du Bas Saint-Laurent depuis près de huit (8) ans, Nelson Dumais est diplômé de l'Université Laval en Histoire et également détenteur d'un baccalauréat spécialisé en Enseignement.

Après six (6) années d'enseignement aux niveaux secondaire et collégial, Nelson Dumais s'installa dans le Bas Saint-Laurent et acquit diverses expériences de travail dans de multiples dossiers relatifs au développement régional. En outre, ses nombreuses implications personnelles, depuis les sept (7) dernières années, dans le domaine du développement, ne se comptent plus.

A cet égard, rappelons que Nelson Dumais fut mêlé de près au dossier de la régionalisation de Radio-Québec depuis le début de ce projet; d'abord comme chargé de dossier en 1975-76 pour le Conseil régional de développement de l'Est du Québec et son organisme membre, le Conseil des communications. Puis, Nelson Dumais a assumé la présidence du Comité régional provisoire de Radio-Québec, de 1976 à 1979. Finalement, il fut à l'emploi de Radio-Québec, région Bas Saint-Laurent, de mars 1980 à novembre 1981, à titre d'agent de recherche et de développement.

L'engagement de Nelson Dumais au poste de directeur régional a été entériné par le Conseil d'administration de Radio-Québec le 13 novembre dernier. Cela s'inscrit dans le développement du programme de régionalisation de cette société qui, rappelons-le, doit permettre à chaque région de se doter d'une structure

"Commentaire"

Il suffit de s'assurer que cette résistance naturelle s'exerce librement et sans entrave en voyant à ce que son système nerveux fonctionne selon l'ordre prévu. C'est par lui, en effet que s'applique la loi de la résistance naturelle.

Ce n'est pas un pays, c'est l'hiver...?

Si nos hivers canadiens ont leurs charmes, ils ont aussi leurs déboires. Parmi ceux-ci, signalons le déblayage des entrées de cour

après les tempêtes.

Les chiropraticiens ont souvent rappelé, spécialement à ceux qui ne sont pas habitués à un travail physique violent, de surveiller leur dos pendant ces corvées de pelletage. Chaque tempête pourtant ramène toujours à leurs bureaux des cas d'efforts lombaires ou de hernie discale.

Il est souvent plus avan-

tageux d'avoir recours à de l'aide, de prendre davantage son temps et de forcer convenablement en prenant les pelletées moins grosses, que d'être réduit à une incapacité parfois prolongée pour avoir voulu aller trop vite. Tout le monde, évidemment, est au courant de cela, mais il semble qu'il n'est jamais superflu de la rappeler. Attention donc!



Pour le choix et la préparation de votre publicité,

**Richard Paré
Publicitaire
723-2571**



Musées nationaux du Canada / National Museums of Canada

CARNETS D'HISTOIRE NATURELLE

PRESENTES PAR: LE MUSÉE NATIONAL DES SCIENCES NATURELLES, OTTAWA

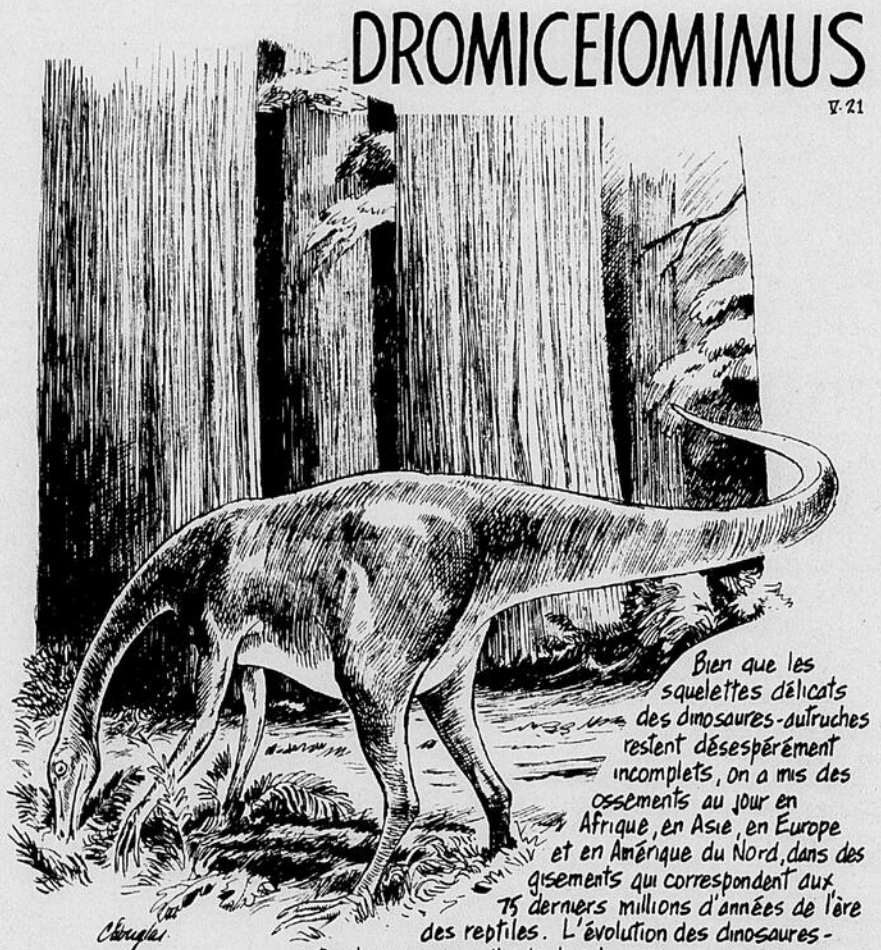

DROMICEIOMIMUS

V. 21

Bien que les squelettes délicats des dinosaures-autruches restent désespérément incomplets, on a mis des ossements au jour en Afrique, en Asie, en Europe et en Amérique du Nord, dans des gisements qui correspondent aux 75 derniers millions d'années de l'ère des reptiles. L'évolution des dinosaures-autruches, comme celle du cheval, montre une adaptation de plus en plus parfaite à la course. Certains de ces dinosaures auraient sans aucun doute pu rivaliser de vitesse avec l'autruche moderne. Le *Dromiceiomimus*, forme évoluée de ce groupe, vivait dans l'Ouest du Canada il y a 75 à 80 millions d'années. Son cerveau avait le même volume que celui de l'autruche mais, comme la plupart des dinosaures-autruches, il était pourvu de longs membres antérieurs avec lesquels il déterrât de petits animaux et des oeufs entouis près de la surface du sol.

Canada

POUR UNE COPIE GRATUITE S'ADRESSER AU MUSÉE

DRAPERIES NICOLE ENR.

666, 3e rang ouest, St-Anaclet
Estimation gratuite — Tél.: 723-1408

Specialiste en vente, fabrication et pose de:

- Tentures • Plein-jour • Filets • Ciels de lit
- Couvre-lits • Valences • Toiles • Mini-venitien-
- Stores verticaux • Pôles en bois décoratifs.

OUVERT TOUTS LES JOURS DE LA SEMAINE.
LE SOIR SUR RENDEZ-VOUS.

Centre D'entraide inc.

(Ancien local de l'Épicerie Nationale)
339 Tessier, Rimouski - 723-9535

**Vente de linge
neuf ou usagé
pour toute la famille
de \$0.25 à \$5.00 maximum.**

Heures d'ouverture:

- Tous les jours de 9h30 à 16h00
- Fermé le samedi.

Patronné par les Lions

**Autoroute Cacouna-Mont-Joli
on y travaille ensemble!**

**RENSEIGNEMENTS
RENSEIGNEMENTS
RENSEIGNEMENTS**

UTILES

HORAIRE DES MESSES

Cathédrale: Samedi, 19h15; dimanche 8h00, 11h00, 17h00
 Nazareth: Samedi, 19h00; dimanche, 9h30, 11h00
 Pointe-au-Père: Samedi, 19h30; dimanche, 8h00, 9h00, 10h00, 11h30, 17h00, 19h30
 Sacré-Cœur: Samedi, 19h15; dim 9h30, 11h00, 12h00
 St-Anaclet: Samedi, 11h00, 12h00; dimanche, 9h30, 11h00
 St-Agnès: Samedi, 19h15; dimanche, 9h30, 11h00, 19h30
 Ste-Odile: Samedi, 19h15; dimanche, 9h30, 11h00, 19h30
 St-Pie X: Samedi, 19h15; dimanche, 10h00, 11h30, 19h30
 Sur semaine: 16h00 et 19h30
 St-Robert: Samedi, 19h15; dimanche, 10h00, 11h00, 19h15
 Sur semaine: 16h00 et 17h15
 St-Yves: Samedi, 19h00; dimanche, 9h30, 11h00, 19h00
 Ste-Bernadette-Soubirous (Mont-Joli): dimanche, 9h00, 11h00, 17h00, 19h00

HORAIRE DE LA PISCINE DE MONT-JOLI

Du lundi au jeudi inclusivement, de 8h00 à 9h00, adultes
 Vendredi soir, 8h00 à 9h30, bain familial
 Samedi après-midi, de 2h00 à 3h00, bain pour tous
 Samedi et dimanche soir, de 8h00 à 9h30, adultes

PISCINE DU PAUL-HUBERT

HORAIRE JUSQU'AU 24 JUIN 1982

Mardi: 19h00 à 20h00: Bain pour tous
 Mercredi: 20h00 à 22h00: Bain pour adultes
 21h00 à 22h00: Bain en longueur
 Jeudi: 20h00 à 21h30: Bain pour adultes.
 Vendredi: 19h00 à 20h30: Bain pour tous.
 Samedi et dimanche:
 13h15 à 15h15: Bain pour tous
 15h30 à 17h00: Bain familial
 19h30 à 21h30: Bain pour adultes
 20h30 à 21h30: Bain en longueur.

Tarifs: 0.50\$ jeunes et étudiants; 1,00\$ adultes.

BIBLIOTHEQUE MUNICIPALE

Du lundi au vendredi de 13h00 à 16h30 et de 19h00 à 21h00. Le samedi de 9h00 à 11h30 et de 13h00 à 16h00. Tous nos services sont entièrement gratuits. Tél.: 724-3164, rue de la Cathédrale, édifice de l'Hôtel de ville.

BIBLIOTHEQUE MUNICIPALE DE POINTE-AU-PERE

Depuis le 3 octobre, la bibliothèque municipale de Pointe-au-Père est ouverte tous les mercredis soirs de 7h00 à 9h00 et les abonnés peuvent se prévaloir du service de prêt pour les disques et livres en se rendant à l'édifice municipal au 315, rue Dionne. Le service est offert à tous les résidents de Pointe-au-Père et ne comporte aucun frais d'abonnement.

Notre affiliation à la Bibliothèque centrale de prêt du Bas St-Laurent nous permet d'offrir un très vaste éventail de livres où on retrouve les best-sellers les plus récents en compagnie de documentaires et de classiques. Les livres pour enfants couvrent les collections les plus populaires pour les jeunes.

Un plus grand nombre de bénévoles permettrait d'ajouter d'autres heures d'ouverture. Ceux et celles qui sont intéressés à participer à ce service sont les bienvenus et n'ont qu'à donner leur nom en venant à la bibliothèque ou en appelant à 722-6291.

PROGRAMME DE SENSIBILISATION A LA VIE FAMILIALE

Le programme de Sensibilisation à la Vie Familiale (P.S.V.F.) est destiné aux parents d'enfants de trois à quatre ans qui veulent repenser les relations parents-enfants. Pour renseignements, appeler Jacqueline: 724-7076.

La Traverse Rivière-du-Loup St-Siméon Ltée

Rivière-du-Loup - [418] 862-5094-9545.
 St-Siméon - [418] 638-2856

Horaires des traversées

2 voyages Aller-Retour par jour
 Du 1er septembre 1981 au 5 janvier 1982
 Départ Rivière-du-Loup: 09h00 15h00
 Départ St-Siméon: 12h00 17h00

(Heure normale de l'est ou heure avancée selon le cas.).

Tarifs

Passagers:
 Adultes: \$4.50 aller seulement
 Enfants - 6 à 11 ans: \$2.25 aller seulement.
 Autos, jeeps, familiales: \$10.25 aller seulement, conducteur exclus.
 Tarifs pour autres véhicules donnés sur demande.
L'horaire et les tarifs sont sujets à des modifications sans préavis.

CLINIQUE DES MALADIES INFECTIEUSES

Crois-tu avoir une infection génitale?
 Crois-tu avoir une M.T.S. (Maladie Transmise Sexuellement)
 Changes-tu de partenaire à l'occasion?

Si oui, tu peux venir nous rencontrer à la clinique externe de l'hôpital St-Joseph de 9h00 à 12h30 du lundi au jeudi inclusivement.
 Présentes-toi au comptoir des prélèvements avec ta carte de l'hôpital et demandes un prélèvement vaginal et urétral.
 Tu n'a pas besoin d'avoir un rendez-vous ni une prescription médicale.
 Si tu désires avoir plus d'informations, téléphone à 724-8338 il nous fera plaisir de te répondre.
L'EQUIPE DES PRELEVEMENTS

GARDERIE "LA TRALEE"-319 SIROIS, RIMOUSKI

Heures d'ouverture: 7h30 le matin à 6h00 le soir, du lundi au vendredi.
 Les jeudi et vendredi soirs de 6h30 à 9h30
 Communiquez au no de téléphone suivant: 723-4004

ALCOOLISME ET TOXICOMANIE

Le Service en Alcoolisme et Toxicomanie de l'Hôpital St-Joseph oeuvre au niveau de la prévention et du traitement de l'alcoolisme et des autres toxicomanies. Situé à l'Hôpital St-Joseph au 1er du Pavillon St-Joseph, notre bureau est ouvert du lundi au vendredi de 9h00 à 12h00 et de 13h00 à 17h00. Nous pouvons aussi vous recevoir sur rendez-vous en dehors de ces heures. Si vous désirez vraiment en sortir, mais que vous avez besoin d'aide, appelez-nous à 724-8321.

ALLAITEMENT MATERNEL

Pour toute information sur l'allaitement maternel, appelez Michelle à 724-9716 ou Jacqueline à 735-2204 ou Nicole 739-3543.

RENSEIGNEMENTS SUR LES RENCONTRES PRE-natales

L'attente d'un enfant n'est plus une action passive, un événement indépendant de la volonté mais un épisode dans la vie d'un couple qu'il importe de vivre pleinement. Pour vous préparer à cette merveilleuse expérience, venez participer aux rencontres pré-natales.

Nombre de rencontres pré-natales: 11

Durée: 2 heures
 Heures suggérées: 14h00, 18h30, 20h30

Dans la mesure du possible, nous essayons de respecter votre choix. Le conjoint a la possibilité de participer à toutes les rencontres. Début des rencontres vers la 20-22e semaine de la grossesse.

Pour les couples qui vivent une deuxième grossesse et qui ont déjà suivi les rencontres, nous leur offrons un contenu adapté à leurs besoins (7 à 8 rencontres).
 OU, QUAND s'inscrire lors de la première visite chez le médecin.

Si vous désirez d'autres informations, vous pouvez communiquer au Département de santé communautaire à 724-8454.

| MAREE | | | |
|-------|---------|---------|-----|
| JOUR | HAUTEUR | HAUTEUR | |
| HEURE | PIEDS | METRES | |
| 25 | 0115 | 11.2 | 3.4 |
| | 0700 | 3.2 | 1.0 |
| | 1315 | 13.3 | 4.1 |
| WE | 1315 | 13.3 | 4.1 |
| ME | 1950 | 2.2 | 7 |
| 26 | 0155 | 11.3 | 3.4 |
| | 0735 | 3.1 | 9 |
| | 1355 | 13.6 | 4.1 |
| TH | 1355 | 13.6 | 4.1 |
| JE | 2025 | 2.1 | 6 |
| 27 | 0215 | 11.3 | 3.4 |
| | 0805 | 3.0 | 9 |
| | 1425 | 13.7 | 4.2 |
| FR | 1425 | 13.7 | 4.2 |
| VE | 2100 | 2.1 | 6 |
| 28 | 0255 | 11.1 | 3.4 |
| | 0840 | 3.2 | 1.0 |
| | 1500 | 13.6 | 4.1 |
| SA | 1500 | 13.6 | 4.1 |
| SA | 2140 | 2.2 | 7 |
| 29 | 0335 | 10.9 | 3.3 |
| | 0910 | 3.4 | 1.0 |
| | 1540 | 13.3 | 4.1 |
| SU | 1540 | 13.3 | 4.1 |
| DI | 2200 | 2.5 | 8 |
| 30 | 0400 | 10.6 | 3.2 |
| | 0955 | 3.7 | 1.1 |
| | 1600 | 12.9 | 3.9 |
| MO | 1600 | 12.9 | 3.9 |
| LU | 2255 | 2.9 | 9 |
| 1 | 0455 | 10.2 | 3.1 |
| | 1020 | 4.1 | 1.2 |
| | 1655 | 12.4 | 3.8 |
| TU | 1655 | 12.4 | 3.8 |
| MA | 2330 | 3.4 | 1.0 |

| LE SOLEIL | | |
|-----------|-------|---------|
| Date | Lever | Coucher |
| 1 | 6:37 | 16:49 |
| 5 | 6:44 | 16:43 |
| 10 | 6:51 | 16:37 |
| 15 | 6:58 | 16:31 |
| 20 | 7:04 | 16:27 |
| 25 | 7:11 | 16:23 |
| 30 | 7:17 | 16:21 |

| LA LUNE | |
|--------------------|-------------------------------|
| • Premier quartier | le 4 novembre à 20:09 heures |
| • Pleine lune | le 11 novembre à 17:26 heures |
| • Dernier quartier | le 18 novembre à 09:54 heures |
| • Nouvelle lune | le 26 novembre à 09:38 heures |

CONSULTATION CONJUGALE

Décus de votre vie à deux? Inquiets sur l'avenir de votre couple? Aux prises avec des difficultés psycho-sexuelles? En pleine décision de divorce ou de séparation? Si vous voulez "travailler cela" avec quelqu'un qui n'est pas mêlé à vos histoires de famille ou de voisinage, vous pouvez prendre rendez-vous en téléphonant au service de consultations conjugales du CSS à Rimouski: 723-1250; et vous serez reçus par un consultant conjugal aussitôt que cela sera possible.

CONSULTATION FAMILIALE

Avec l'un ou l'autre de vos enfants vous rencontrez des difficultés? Le climat familial se détériore suite, par exemple, au départ du conjoint, à l'abandon scolaire d'un enfant, à une situation personnelle déprimante, à la violence qui s'installe dans la famille, etc? Si vous voulez, en toute confidentialité, discuter de cela et trouver avec nous les meilleures solutions pour vous, prenez rendez-vous en téléphonant au Centre de Services Sociaux à Rimouski [723-1250]. Un consultant familial vous contactera le plus rapidement possible.

PLANNING DES NAISSANCES

Vous pouvez obtenir à la Clinique de Planning de Naissances: des entrevues individuelles ou en couple - en matière d'avortement si vous vivez une situation de grossesse indésirée, imprévue et non acceptée. - en matière de stérilisation si vous envisagez cette intervention médicale avec hésitation ou inquiétude. - en matière de fertilité si vous avez de la difficulté à devenir enceinte et que vous vivez cela avec tension.

De l'Information (rencontre, téléphone, courrier, documents)
 - sur les ressources si vous ignorez où vous adresser pour obtenir un service (contraception, infertilité, avortement, sexualité)
 - sur le test sympto-thermique (connaissance de soi pour fertilité ou contraception)
 - sur le planning des naissances et ses méthodes.
 Pour information ou rendez-vous — : 724-8578.

ALCOOLIQUE ANONYME

Si tu veux boire, c'est ton affaire. Si tu veux arrêter, c'est notre affaire. Tél.: 723-6224.

L'UNION DES ASSISTES SOCIAUX

L'Union des Assistés Sociaux de Rimouski a son local au 130, rue St-Edouard, coin St-Germain est. Le numéro de téléphone est 723-1626.
 Bienvenue à tous les assistés sociaux qui veulent s'informer de la Loi et des règlements de l'aide sociale, qui veulent défendre leurs droits et améliorer leurs conditions de vie. Des assistés sociaux seront là pour vous recevoir et répondre à vos attentes le mardi et le mercredi, dans l'après-midi, de 13 heures à 16 heures.

ADOPTION

Le Centre de Services Sociaux du Bas du Fleuve est responsable encore actuellement d'un grand nombre d'enfants d'âge scolaire qui n'ont pas de parents. Ce sont presque tous des garçons. Ils ont besoin d'abord et avant tout d'une famille bien à eux. CENTRE DE SERVICES SOCIAUX DU BAS DU FLEUVE, SECTEUR ADOPTION. TEL.: 723-1250

LA GARDERIE DU BAS DU FLEUVE

Garderie du Bas du Fleuve Inc. Heures d'ouverture: 7h30 à 17h30 du lundi au vendredi. Programmes éducatifs. Programme d'aide financière pour famille à faible revenu. 61 Ste-Marie. Tél.: 722-6717.

AIRGAVA-SERVICE INTER-RIVES

| Départs de Rimouski pour Baie-Comeau: | | | |
|---------------------------------------|--------|----------|--|
| Semaine | Samedi | Dimanche | |
| 09h05 | 07h00 | | |
| 15h00 | 09h00 | 16h35 | |
| 16h30 | | 20h00 | |
| 20h05 | 07h05 | | |

Départs de Rimouski pour Forestville:

Tous les jours sauf le samedi: 14h00

AUTOBUS VOYAGEUR INC.

DEPARTS VERS L'EST:

| | |
|------------------------------|--|
| 06.10 | Gaspé nord, via Murdochville |
| | Gaspé sud, via Carleton et Percé |
| 13.15 | Causapscal, vendredi seulement |
| 17.20 | Gaspé nord, via Rivière-au-Renard |
| | Gaspé sud, via Carleton et Percé |
| 22.10 | Causapscal |
| | Ste-Anne-des-Monts |
| 02.20 | Ste-Anne-des-Monts |
| DEPARTS VERS L'OUEST: | |
| 09.10 | Local Montréal |
| | Express Québec |
| 13.10 | Local Québec |
| 13.50 | Express Québec et Montréal |
| 16.10 | Local Québec: vendredi et dimanche seulement |
| 18.15 | Express Québec et Montréal |
| | Local Québec |
| 23.50 | Local Québec |
| 23.50 | Express Montréal |

NOUVEL HORAIRE A QUEBEC AIR

L'horaire de QUEBECAIR dans la région de Mont Joli-Rimouski est le suivant:

Départ de Mont-Joli du lundi au vendredi:

07h55 pour Québec et Montréal
 09h15 pour Baie-Comeau, Québec et Montréal
 09h25 vers Sept-Iles, Gaspé, Gagnon, Wabush, Sheffer-ville, ce vol se rend aux Iles.
 14h30 pour Québec et Montréal (lundi, jeudi et vendredi)
 20h35 vers Québec et Montréal
 20h50 pour Bonaventure, Gaspé et Sept-Iles
Fin de semaine (samedi et dimanche)
 08h30 vers Québec et Montréal
 09h15 Baie-Comeau et Sept-Iles
 17h00 Sept-Iles
 20h35 Québec et Montréal

Cet horaire est en vigueur depuis le 23 septembre 1980.

VIA-RAIL

MONT-JOLI - RIVIERE-DU-LOUP - LEVIS - MONTREAL

| Halifax | Mont-Joli | heure de l'Est | Montreal | Montreal |
|----------|-----------|---------------------|----------|----------|
| Montréal | Montréal | | Montréal | Halifax |
| 01 15 | 07 30 | Mont-Joli, Qué | 22 20 | 05 10 |
| | 07 39 | Luceville | 21 56 | |
| 01 36 | 07 54 | Rimouski | 21 39 | 04 33 |
| | 08 07 | Bic | 21 25 | |
| | 08 22 | St Fabien | 21 12 | |
| 02 22 | 08 46 | Trois-Pistoles | 20 50 | 03 37 |
| | 09 05 | Isle-Verte | 20 36 | |
| 03 05 | 09 45 | Rivière-du-Loup | 20 15 | 03 05 |
| 03 35 | 09 50 | Rivière-du-Loup | 20 10 | 02 55 |
| | | St-Alexandre | | |
| | | St-Pascal | 19 26 | |
| | | St-Philippe-de-Neri | | |
| 04 15 | 10 42 | La Pocatière | 19 11 | 02 05 |
| | 10 58 | St-Jean-Port-Joli | 18 54 | |
| | 11 10 | L'Islet | 18 44 | |
| 04 45 | 11 28 | Montmagny | 18 31 | 01 27 |
| | 11 53 | St-Charles | 18 09 | |
| 05 35 | 12 20 | Levis | 17 45 | 00 40 |
| 05 59 | 12 43 | Charry | 17 04 | 23 56 |
| 07 46 | 14 21 | Drummondville | 15 30 | 22 22 |
| 08 22 | 14 52 | St-Hyacinthe | 15 00 | 21 46 |
| 08 55 | 15 30 | St-Lambert | 14 27 | 21 12 |
| 09 15 | 15 50 | Montréal, Qué | 14 15 | 21 00 |
| | | (Gare Centrale) | | |

AL-ANON
 Al-Anon est pour toi si tu as des problèmes d'alcool dans ton entourage et que tu as besoin d'aide. Nos réunions pour le groupe du "Nouveau" sont le mardi à 19h00 au sous-sol de l'Eglise St-Robert, 243 St-Laurent, Rimouski. Pour informations, téléphoner à 723-6047 ou 723-5504.

CARRIERES et PROFESSIONS

Arpenteurs-géomètres



Asselin & Couillard

Arpenteurs-Géomètres

RIMOUSKI: 302 St-Germain est
(418) 724-7447

MONT-JOLI: 1802 Lechasseur
(418) 775-3327

Jean Yves Asselin, a.g.
Christian Couillard, a.g.



Yvon Boulanger, a.g. arpenteur-géomètre

867 rue des Sapins, Rimouski
G5L 3Y8
Tél.: (418) 724-2611

Assureurs

brisson & ass COURTIERS D'ASSURANCES

140 ouest ST-GERMAIN (724 4127)
Suite 100, Rimouski, P.Q.

Audioprothésiste



JACQUES GIROUX

AUDIOPROTHESISTE
PROTHESES AUDITIVES

Edifice Woolworth - Tél. (418) 723-7989
116 ouest, St-Germain, Suite 118, RIMOUSKI
Heures de bureau de 9h à 17h
du lundi au vendredi

Avocats

Jean Blouin

AVOCAT ET PROCUREUR

216 Cathédrale, Rimouski Tél.: 724-2031

MICHEL TESSIER, LL.L.

AVOCAT

116 ouest, St Germain
Rimouski, Que.
G5L 4B5
Tél. (418) 723 7861

CASGRAIN, CREVIER, BLANCHET, GAGNON & DESROSIERS,

AVOCATS

184 Ave Cathédrale, Rimouski - Tél.: (418) 723-3302
Edifice Banque Nationale

André P. Casgrain, C.R.
Marcel Crevier, M.S.C.L.L.L.
Gilles Blanchet, B.A.L.L.L.
Gilles Gagnon, LL.L.
Gaston Desrosiers, LL.B.
Guy Voyer, LL.B.
André Bégin, LL.B.
Damien St-Onge, LL.L.

Gendreau, Pelletier, Lavallée, Langis, Bérubé et Savoie

AVOCATS

Marion Pelletier, LL.L.
Claude H. Gendreau, LL.L.
Denis Lavallée, LL.L.
Dominique Langis, LL.L.
Jacques Bérubé, LL.L.
Louis Savoie, LL.L.
Reine-Marie Roy, LL.L.
Pierre Proulx, LL.L.

41 Évêché Ouest, Rimouski Tél.: (418) 724-4416

Jeannot-H. Roy, LL.L.

AVOCAT

Suite 305
148 St-Barnabé, Rimouski Tél.: (418) 723-0434

Comptables agréés



Jean-Paul Dionne

Comptable agréé

C.P. 1023, 135 des Gouverneurs - Tél. bur. 723 1828
Rimouski, P.Q. G5L 7E1 - Rés. 723 2175

Desrosiers Lepage et Associés

Mallette
Benoit
Boulangier
Rondeau & Associés

COMPTABLES AGRÉES

ASSOCIÉS RÉSIDENTS:
ROGER DESROSIERS, C.A.
GILLES LEPAGE, C.A.

CASE POSTALE 217
5 EST. RUE ST GERMAIN
RIMOUSKI, QC
CANADA G5L 7C1
(418) 724 4414

MONTREAL, QUEBEC, SHERBROOKE, RIMOUSKI, MAGOG, ST-JEROME, RICHMOND, STE AGATHE DES MONTS, MONTMAGNY, PORT CARTIER, SEPT-ILES

Lapointe, Madore, Jacques, Fortin, Pelletier comptable agréé

Jean-Yves Lapointe, C.A.
Raymond Madore, C.A.
Claude Jacques, C.A.

Yvan Fortin, C.A.
Irvin Pelletier, C.A.

François Ross, C.A.
Jacques Valois, C.A.
Carl Doucet, C.A.

Yvon Cavanagh, C.A.
Claude Morissette, C.A.

RIMOUSKI

Galeries GP
92, 2e rue Ouest
Suite 205
Rimouski (Québec)
G5L 8B3
Tél. (418) 722 8282

MONT-JOLI

Edifice Caisse Populaire
1555, boul. Jacques Cartier
Suite 100, C.P. 338
Mont-Joli (Québec)
G5H 3L2
Tél. (418) 775-7294

AMQUI

Centre professionnel
37, boul. St-Benoit
Suite 22
Amqui (Québec)
G0J 1B0
Tél. (418) 629-2255

samson, BÉLAIR & ASSOCIÉS

Comptables agréés

320, rue St-Germain est
Rimouski G5L 1C2
Téléphone: 724-4136

750, du Phare ouest
Matane G4W 3W8
Téléphone: 566-2637

4, rue Morin
Gaspé G0C 1R0
téléphone: 368-1517

Benoit Sylvain, C.A.
Gilles Lévesque, C.A.
Clément Duchesne, C.A.
Denis Trudel, C.A.
Émilien Malenfant, C.A.
M.-Paul Gagné, C.A.
Pierre Brunet, C.A.

Marius Pinault, C.A.
Laurent Lavoie, C.A.
Camille Leblanc, C.A.
Claude Brochet, C.A.
Clément Fournier, C.A.
Guy Perron, C.A.

Le cabinet a des bureaux à:
Québec - Montréal - Ottawa - Toronto - Calgary
Vancouver - Rimouski - Trois-Rivières - Sherbrooke
Saint-Hyacinthe - Kitchener - Sept-Îles - Matane
Gaspé - Coaticook - Fort Lauderdale (U.S.A.)

Electriciens



Léopold Tremblay Ltée

ENTREPRENEUR
ÉLECTRICIEN



283 ouest, St-Laurent
Rimouski 723-7435

Real Tremblay, T.Sc.A.
Technologue
directeur général

Evaluateurs

EXPERTISES & QUANTITÉS

GRUPE JRL

ESTIMATION-EVALUATION-EXPERTISES
POUR TRAVAUX, DOMMAGES ET SINISTRES

431 Des Artisans - C.P. 160, Rimouski, Qué. - G5L 7C1
Tél.: 724-4469

les
estimateurs
professionnels

Leroux
Beaudry
Picard

et
associés
inc.

EXPROPRIATION
EVALUATION SCIENTIFIQUE
ESTIMATION DÉTAILLÉE
EVALUATION INDUSTRIELLE
PEREQUATION REGIONALE

244 avenue de la Cathédrale
Rimouski, Québec G5L 5J4
Téléphone: (418) 723-4113

Raymond Bock
Administrateur

Notaires

RABOIN, BELLAVANCE & RABOIN

NOTAIRES

Ronald Raboin LL.L. - Gilles Raboin LL.L.
Louis Bellavance LL.L.

320 EST, ST-GERMAIN, SUITE 302, RIMOUSKI - TÉL.: 723-3127

Charles Gosselin, notaire et conseiller juridique

125 boul. René-Lepage, Edifice B, Suite 200
124, rue St-Germain Est
Rimouski G5L 1A7

Bur.: 723-2171
Rés.: 723-5906

Rénald Doucet

NOTAIRE ET CONSEILLER JURIDIQUE

Tél.: Bur.: 724-8835 Tél.: Rés.: 724-9547

92, 2e Rue ouest
Les Galeries GP

Rimouski, Qué.
G5L 8B3

Ophtalmologiste

161 ROULEAU, SUITE 104

TÉL.: 723-0488

LENTILLES CORNÉENNES DE RIMOUSKI INC.

Jean-Paul Leblanc
Ophtalmologiste

Bruno Dumas
Ophtalmologiste

CHRONIQUE ESOTERIK

La réflexion de la semaine

Le pouvoir de la femme enceinte (V)

Dans d'autres conférences, je vous ai dit quelques mots du travail que peut faire la mère avec l'enfant qui va naître.

L'âme s'engouffre dans le corps de l'enfant avec son premier souffle, mais il faut ensuite beaucoup de temps pour qu'elle arrive à dominer les organes.

En réalité, même quand l'enfant est né, son âme n'a pas encore tout à fait pénétré dans son corps physique, une partie reste en dehors...

Mais pendant la gesta-

tion, la mère peut parler avec la future âme; si elle ne peut pas la voir, elle peut au moins lui adresser des prières en lui disant: "Voilà, je te donnerai les meilleurs matériaux, je t'aiderai, mais tâche, toi aussi, d'apporter telle ou telle qualité pour que l'enfant soit un artiste...ou un philosophe...ou un savant...ou un être spirituel et fraternel, etc."

Et pendant cette période elle doit être très attentive et ne pas se laisser aller à des comportements désor-

donnés, à des emportements ou à des lubies comme cela arrive souvent (étant donné que la femme enceinte devient très sensible et très impressionnable) parce que tous ces désordres se reflètent sur l'enfant.

Dans notre Enseignement, on apprend aussi à l'homme et à la femme dans quel état d'esprit, dans quelle pureté ils doivent se préparer à concevoir un enfant.

Oui, même avant la conception, il faut préparer le père et la mère en leur expliquant comment s'aimer, comment faire cet échange pour appeler à leur secours les Intelligences cosmiques, pour demander la présence des anges.

Mais si vous croyez que la plupart des humains ont ces préoccupations! Beaucoup attendent de s'être enivrés, d'avoir perdu la tête, et c'est dans cet état qu'ils conçoivent des enfants.

Ce sont les femmes qui détiennent les clés; elles sont capables de transformer l'humanité, et si elles veulent me comprendre, elles seront une puissance inouïe dans le monde, rien ne pourra leur résister.

Les femmes doivent me comprendre et se lier pour un idéal formidable. Pour le moment, elles sont désuniées, c'est pourquoi elles ne sont pas encore vraiment puissantes. Mais désormais, au lieu de s'occuper de leurs petites affaires, il faut que toutes les femmes sur la terre se lient avec la volonté de régénérer l'humanité.

Souvent, même pendant leur grossesse, elles vivent n'importe comment et continuent à s'occuper de futilités; elles pensent qu'il suffira de trouver ensuite des professeurs et des médecins pour s'occuper de leur enfant, le soigner, l'instruire.

Jamais de la vie! Aucun éducateur, aucun médecin ne peut changer la nature profonde d'un enfant. On peut lui donner un peu de vernis, mais c'est tout; toutes les améliorations que l'on peut essayer d'apporter ensuite à son caractère ne sont qu'une sorte de dressage.

Il se passe exactement la même chose qu'avec les sauvages; on arrive un peu à les éduquer, à leur apprendre comment manger, comment s'habiller, mais cela ne dure pas; dès qu'ils retournent dans leur tribu, ils redeviennent exactement ce qu'ils étaient auparavant.

Si un homme est un criminel, ou s'il est un saint, personne ne pourra le faire changer; peut-être superficiellement et pour très

peu de temps on arrivera à l'influencer, mais profondément, il restera toujours ce qu'il est.

Un jour, le monde pourra être peuplé de gens formidables, bien-portants, bons, intelligents, fraternels, tout simplement grâce à la puissance que la nature a donnée à la femme. Ce sera l'Age d'Or...

La nature a donné à la femme des pouvoirs qu'elle n'exploite pas ou qu'elle exploite mal. Il faut qu'elle prenne conscience de ces pouvoirs, qu'elle sache que d'elle dépend tout l'avenir du genre humain.

Malgré leur intelligence ou leurs capacités, les hommes, eux, ne peuvent pas grand chose dans ce domaine. C'est la mère, c'est la femme qui est prédestinée par la nature à influencer l'enfant qui va naître.

Omraam Mikhaël Aïvanhov
"L'alchimie spirituelle"
[T II]

Pour information sur le Maître Aïvanhov et l'Enseignement de la Fraternité Blanche Universelle (blanche pour pureté), communiquez au Centre de la Fraternité Blanche Universelle, [314 Ste-Cécile, Riki, 723-8183] et procurez-vous les conférences du Maître au Comptoir Horizon et à l'Alphabet.

Avec cette cinquième chronique sur le pouvoir de la femme enceinte, nous avons terminé le survol de ce sujet trop méconnu et peu accepté ou compris, soit le rôle et la puissance de la mère pendant la gestation. Espérons que des consciences auront été éveillées à cet aspect des plus fondamentaux et avancés qui deviendra avant longtemps et pour plusieurs une réalité...

Bonne semaine!
Robin Arguin

Nous acceptons les dons EN MEMOIRE

Société Canadienne du Cancer
Edifice du Bureau de Poste
C.P. 996, Rimouski G5L 7E1
Tél.: 723 5116

Il ne faut pas céder face au cancer
IL FAUT S'AIDER

A.A.

A.A.

Le savais-tu?

L'alcoolisme est une maladie.
Tu veux boire? C'est ton affaire.
Tu veux arrêter? On va t'aider.

Alcooliques Anonymes
Tél.: 723-6224

A.A.

A.A.

"Reste avec nous Seigneur, car le soir tombe et le jour touche à son terme".

Luc VII, 29.

Pensez aux Petites Soeurs Servantes de Jésus-Marie.

Professionnels de la santé

Dr BENOIT MICHAUD

CHIRURGIEN - DENTISTE

LE SOIR SEULEMENT ET SUR RENDEZ-VOUS

125, Boul. René-Lepage, Suite 203, Rimouski

BUREAU

RESIDENCE

722-6834 723-5290

DENIS ROY D.M.D.

Chirurgien Dentiste

Heures d'ouverture:

Du lundi au vendredi de 8h30 à 17h30

Lundi et mardi soir de 19h00 à 22h00

Urgence ou rendez-vous

134 St-Louis, Rimouski

723-0535

Tél.: (418) 722-9595

LA CLINIQUE DE PHYSIOTHERAPIE DE RIMOUSKI

Physiothérapeutes:

DUBÉ, DOMINIQUE B.Sc. (M.C.P.P.Q.)

GAUVIN, LUCIE B.Sc. (M.C.P.P.Q.)

ROBITAILLE, LUC B.Sc. (M.C.P.P.Q.)

124, rue St-Germain est, Suite 301 A,
Rimouski, P.Q. - G5L 1A7

Service d'informatique

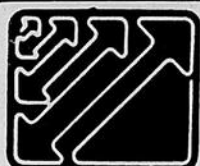

SERVICE D'INFORMATIQUE ET DE CONSULTATION DE RIMOUSKI INC.

- Conseiller en informatique
 - Analyse et programmation
 - Traitement électronique des données au siège social ou par télécommunication
 - Paie/Inventaire
 - Comptes à recevoir/Comptes à payer
 - Journaux/Grand-livre
 - États financiers
 - Système personnalisé sur demande
- 130 de la Cathédrale, C.P. 85, Rimouski**
Tél.: (418) 724-6930

Votre facteur a l'air en bonne santé?

Faites comme lui...

PARTICIPATION

Gens d'affaires!!!

Vous recherchez de la haute qualité pour vos travaux d'impression?

Qu'il s'agisse de journaux, circulaires, livres, affiches, cartes d'affaires, papeterie de bureau, etc., nous sommes là pour vous servir.

N'hésitez pas à nous contacter.

IMPRESSIONS DES ASSOCIES

212 CATHÉDRALE RIMOUSKI, QUÉ.
G5L 5J2

TÉL. 723-2188
723-2487

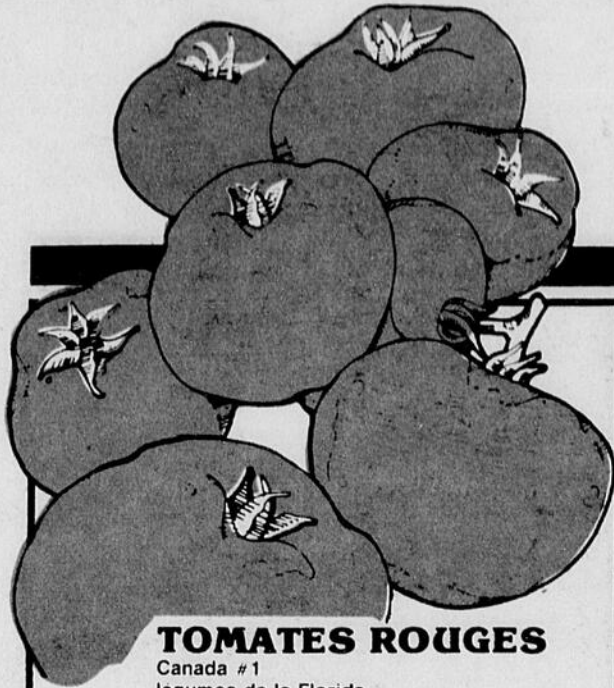

TOMATES ROUGES

Canada #1
légumes de la Floride
calibre 6 · 6
la livre

.39



BARILLET POULET FRIT

9 morceaux FLAMINGO
900 g

4 19

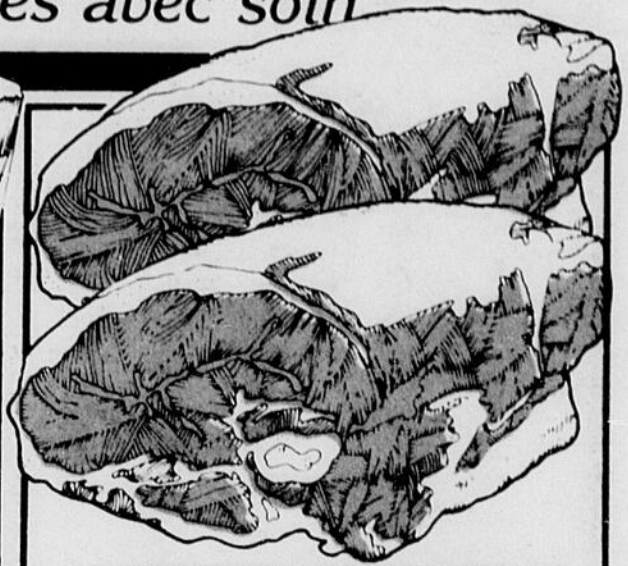

LONGE DE PORC FRAIS

gros bout du filet env. 3 lb

1 28
la livre

PAMPLEMOUSSES

à chair dorée
fruits de la Floride
calibre 48

6/1 09

RAISIN VERT

ALMERIA Canada #1
fruit de l'Espagne

1 09
la livre

CHOUX-FLEURS

Canada #1 calibre 16
légumes des Etats-Unis

.98 chaque

CHOUX DE BRUXELLES

Canada #1
légumes des Etats-Unis
contenant de 10 oz

.69 chaque

CHAMPIGNONS BLANCS

légumes du Québec
contenant 1 chopine

1 08 chaque

CÔTELETTES DE PORC FRAIS

avec os

1 68
la livre

SAUCISSON DE BOLOGNE

cello ou cire
au morceau
HYGRADE

1 08
la livre

JAMBON CUIT

extra maigre
HYGRADE

2 48
la livre

SAUCISSES SURGELÉES

LA BELLE FERMIERE
500 g

2 28

TOURTIÈRES A DORER

LA BELLE FERMIERE
450 g

1 88

SAUCISSES FUMÉES

HYGRADE
pqt 1 lb

1 58

SAUCISSES

au porc pur
sur plateau
BILOPAGE

1 98
la livre

PÂTES ASSORTIS

LA BELLE FERMIERE
175 g

.88

BREVAGE AU CHOCOLAT CHAUD

CADBURY bte 500 g

2.29

CACAO PUR

FRY'S
bte 500 g

4.99

MÉLASSE PURE

de fantaisie
GRANDMA cont. 1.35 kilo

1.89

RAISINS SANS PÉPINS

WASCO
cello 375 g

1.39

NOIX DE GRENOBLE

morceaux ou hachés
WASCO cello 200 g

1.59

ESSENCE DE VANILLE SUPRÊME

bout. 250 ml

2.19

CROÛTE A TARTE

ROBIN HOOD
bte 19 oz

1.19

JUS DE PALOURDES

CLAMATO
bout. 1 litre

1.59

GHERKINS SUCRÉS

Mc LARENS
bocal 375 ml

1.69

OLIVES FARCIES

manzanilla
Mc LARENS bocal 375 ml

1.69

CÉRÉALES

Rice Krispies
KELLOGG bte 575 g

1.79

MOUTARDE

préparée
V-H bocal 16 oz

.59

GUIMAUVES MINIS

blanches ou fruits
KRAFT cello 10 oz

.69

SAUMON

KETA
Tea Rose bte 1 lb

2.69

BASE POUR SOUPE

assortie
CONCENTRE DU CHEF
bte 7 oz

1.19

LAIT CONDENSÉ

EAGLE BRAND
pqt 2 btes 300 ml

3.29

HUILE OLIVE PURE

BERTOLLI
bout. 500 ml

2.79

BISCUITS DES FÊTES

LECLERC
bte 450 g

1.89

DÉTERSIF EN POUDRE

ALL
bte 2.1 kilos

CRÈME GLACÉE

saveurs assorties
LAVAL ou CITE
cont. 2 litres

PAPIER DE TOILETTE

couleurs assorties
VELOUR
pqt 4 rlx

SAUCE POUR CÔTES LEVÉES

forte/médium/douce
V-H
bout. 12 oz

JUS D'ORANGE

pur
F.B.I.
bocal 64 oz

3 19

2 19

1 19

.99

1 49

MÉLANGE A GÂTEAUX

saveurs assorties
super moelleux
BETTY CROCKER bte 18 oz

1.19

GLAÇAGE A GÂTEAUX

saveurs assorties
BETTY CROCKER
bte 14.5 oz

1.29

OIGNONS MARINES

Mc LARENS
bocal 375 ml

1.69

GRUAU

pre-cuit
ROBIN HOOD bte 13 oz

.99

RIZ A GRAINS LONGS

instantané
MINUTE RICE bte 24 oz

1.99

TABLETTES DE CHOCOLAT

Cherry Blossom/asst.
LOWNEY cello 8

2.19

THE EN SACHETS

Prior Pack
SALADA cello 100

1.89

PELLICULE POUR ALIMENTS

GLAD
roul. 60 m

1.59

NOURRITURE SÈCHE POUR CHIENS

GAINES MEAL
sac 8 kilos

7.59

SERVIETTES DE TABLE

blanches ou coul. asst.
WHITE SWAN pqt 60

.59

DENTIFRICE

au fluorure
AIM tube 100 ml

1.29

DÉTURGENT LIQUIDE

pour vaisselle
LUX cont. 1 litre

2.19

SAVON DE TOILETTE

format personnel
LUX pqt 3/95 g

1.29

NETTOYEUR LIQUIDE

tout usage
LESTOIL bout. 40 oz

2.69

LAMES DE RASOIRS

jumelées
ATRA DE GILLETTE pqt 5

1.79

SIROP CONTRE LA TOUX

MATHIEU
bout. 175 ml

1.29

1.29



SUPER-FRITES

frises ou régulières
Mc CAIN sac 2 lb

1.09

MUFFINS ANGLAIS

GAINSBOROUGH
bte 4

.69

JUS D'ORANGE

KENT
bte 12 oz

.89

FILET D'AIGLEFIN

HIGH LINER
bte 1 lb

2.29

CARREFOUR RIMOUSKI

la Baie

Selon vos désirs!

Voici quelques-uns des articles qui vous sont régulièrement nécessaires, offerts à prix avantageux, selon la tradition de la Baie... et il y en aura d'autres.

ROBES DE NUIT

En coton Baymart - Longues
Couleurs assorties - 12260
Rég. \$11.98 - **SPÉCIAL**

10.99

BRASSIÈRES

Smart 222 Version DICI - 12465
Blanc, beige - 32-34-36
Rég. \$3.50 - **SPÉCIAL**

2.99

CULOTTES LONGUES

Naturelles - 6982
Beige, blanc, basané - 12525
S-M-L-XL - Rég. \$4.50
SPÉCIAL

3.99

JUPONS À LA TAILLE

En antron - 12600
Couleur blanc, beige
S-M-L - Rég. \$6.99 - **SPÉCIAL**

5.99

POLO JAMAS

Pour garçons - En coton - Gr.2 à 3X
47906
Rég. \$8.98 - **SPÉCIAL**

7.99

T-SHIRTS

Pour enfants - Collet roulé
Couleur: bleu, rouge, blanc, jaune
12 à 24 mois - 47490
Rég. \$4.98 - **SPÉCIAL**

3.99

COUVERTURES

100% coton - Assortiment de
couleurs imprimées - 47600
30"x40" - Rég. \$3.49 - **SPÉCIAL**

2.89

SIÈGES D'AUTO

De Dorel
48078
SPÉCIAL

42.98

TABLES À LANGER

Avec bain - 48113
Rég. \$89.98
SPÉCIAL

77.99

BAS-CULOTTE

De Peter Pan - Bon style 100, tricot-
uni - Couleur: beige, miel doré
S-M-L - Rég. \$2.00 - **SPÉCIAL**

1.49

BAS SPORT

Adidas - Grandeur pour hommes
Rég. \$2.49
SPÉCIAL

1.99

ALBUMS PHOTOS

40 pages - Auto-adhésif
Rég. \$6.98
SPÉCIAL

5.49

ENVELOPPES POUR CORRESPONDANCE

Pratique pour la maison et au
bureau - Rég. \$1.49 - **SPÉCIAL**

1.09

BLOC PAPIER À LETTRES

Penguin - 90 feuilles
Rég. \$1.59 - **SPÉCIAL**

1.09

OREILLERS "BAYMART"

19"x25" - 100% plumes de poulet
61576 - Rég. \$8.98 - **SPÉCIAL**

7.49

DOUILLETES "PARFAIT"

Couleurs unies - Brun, bleu, beige
et or

64"x70" -
Rég. \$19.99 **Spécial 17.00**

70"x82" -
Rég. \$24.99 **Spéc. 21.00**

76"x88" -
Rég. \$29.99 **Spéc. 25.00**
61430-32-34

CHEMISES DE VILLE

A manches longues pour hommes
Blanc, bleu ou ivoire - Rég. \$15.98
SPÉCIAL

11.98

GILETS

En coton ouaté - A col rond pour
hommes (Choix de 7 couleurs)
Rég. \$13.98 - **SPÉCIAL**

10.98

MAILLOTS "T"

(T-Shirt) - Pour hommes - (Choix
de 5 couleurs) - 100% coton ou
50% coton et 50% polyester
Rég. \$4.49 - **SPÉCIAL**

3.49

BAS TUBE BLANC

Pour hommes - (Coton et nylon)
Pqt de 3 - Rég. \$7.99 - **SPÉCIAL**

5.99

CHEMISES DE TRAVAIL

Pour hommes - (50% coton et 50%
polyester) - Marine ou vert

Rég. \$16.98 - **SPÉCIAL**

13.98

PANTALONS DE TRAVAIL

Pour hommes - 50% coton et
polyester - Marine ou vert
Rég. \$17.98 - **SPÉCIAL**

14.98

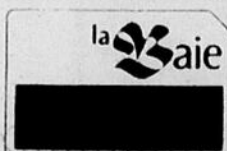

demandez-nous n'importe quoi ou presque.