Baisse des faillites depuis l'an dernier

Bien que les faillites d'affaires et les faillites personnelles soient toujours un triste témoignage de la grave récession que nous venons de traverser, leur régression générale au Canada, tant en juin que pour le premier semestre, est un nouvel indice que l'économie canadienne se porte mieux que l'an dernier.

ANDRÉ CHÉNIER

Champion des faillites d'entreprises, le Québec a enregistré le mois dernier 294 faillites de ce genre, 25 de moins qu'en juin 1982. Mais, selon toutes apparences, la reprise économique en cours favorise davantage l'Ontario puisque, dans cette province, 229 entreprises seulement ont dû fermer leurs portes en juin contre 316 pour la même période l'an dernier.

Dans l'ensemble du Canada, le ministère fédéral de la Consommation et des Corporations relève, pour le mois de juin, 787 faillites d'affaires, soit 10.3 p. cent de moins que l'an dernier (877) et, pour le semestre, 2074 faillites d'entreprises contre 2597 l'an dernier.

Pour ce qui est des faillites personnelles, depuis que les taux d'intérêt ont passablement baissé un peu partout, elles étaient elles aussi nettement en régression le mois dernier.

Ainsi, au Québec, le total de faillites personnelles s'élevait en juin 573, (175 de moins qu'en juin 1982), et en Ontario à 848 (361 de moins qu'en juin 1982). Dans l'ensemble du pays, le ministère a relevé pour juin 2,074 faillites personnelles, une diminution de 20.1 p. cent par rapport à l'an dernier. Le ministère ne dispose, pour l'instant, d'aucune statistique relative au passif que ces faillites représentent.

SELON UNE ÉTUDE DU CONFERENCE BOARD DU CANADA

L'économie inspire une plus grande confiance aux hommes d'affaires

Les hommes d'affaires sont plus optimistes sur l'avenir de l'économie canadienne qu'ils ne l'étaient il y a trois mois, révèle une enquête du Conference Board du Canada.

MICHEL ROESLER

Le Conference Board a interrogé, après la publication du dernier budget fédéral, plus d'un millier de cadres supérieurs d'entreprises petites et grandes sur leurs intentions d'investissement.

Il ressort de ce sondage qu'une plus forte proportion de répondants (69.1 p.cent comparativement à 49.2 p.cent), par rapport au sondage précédent, s'attendent à une amélioration de la conjoncture au cours des six prochains mois.

La proportion de cadres supérieurs qui prévoient que le taux de chômage aura descendu dans six mois par rapport à son niveau actuel est de 24.2 p.cent contre 22.9 p.cent.

Le climat de l'investissement s'est également amélioré au deuxième trimestre mais il demeure faible par rapport à ce qu'il a été dans le passé. Une plus forte proportion des participants au sondage se proposent d'accroitre leurs dépenses d'investissement mais les intentions restent cependant modestes.

D'autre part, les chefs d'entreprise se sont montrés moins optimistes sur l'éventualité d'une baisse des coûts de main- d'oeuvre à court terme, en revanche la plupart d'entre eux continuent de croire que l'inflation ralentira au cours des six prochains mois, en dépit des attentes inflationnistes des entreprises qui semblent être une fois encore à la hausse.

Le sondage montre que 49.1 p.cent des hommes d'affaires prévoient que l'ensemble des prix au Canada connaitra des hausses plus lentes dans six mois que maintenant.

Prés de 60 p.cent de cet échantillonnage croit que la situation financière de leurs entreprises va s'améliorer.

Les hommes d'affaires accusent la faiblesse de la demande, les politiques gouvernementales, la trop grande capacité de production et les taux d'intérêt élevés d'être les principaux obstacles à l'accroissement des investissements des entreprises.

La Bourse de Montréal voudrait inscrire une centaine de nouvelles entreprises avant la fin de 1984

La Bourse de Montréal veut amener l'inscription de 50 à 100 entreprises supplémentaires d'ici la fin de 1984, grâce à deux nouveaux programmes annoncés hier: l'accès au financement public pour la moyenne entreprise et le financement par l'intérmédiaire de la Bourse.

GILLES GAUTHIER

Le président de la Bourse, Pierre Lortie, a déclaré qu'il y a 200 très bonnes moyennes entreprises au Québec qui pourraient être inscrites. « À $5 millions en moyenne de financement chacune, ça fait $100 millions d'épargne canalisés dans des secteurs productifs », a-t-il dit.

M. Lortie fait remarquer que les nouveaux programmes faciliteront la tâche des entreprises des secteurs de haute technologie et de l'exploration des richesses naturelles, qui ne peuvent à cause de la nature de leurs opérations se financer par des emprunts. « Là où le virage technologique a été pris rapidement, que ce soit à Boston ou à Pao Alto en Californie, il y avait dans ces régions des marchés financiers développés et réceptifs ».

Le programme d'accès au financement public se veut un service « clé en main » qui offrira information et assistance à l'entrepreneur qui décide de faire le saut vers le marché boursier: « Nous voulons en quelque sorte prendre l'entreprise par la main pour lui faciliter la tâche », a expliqué le responsable du programme, Julien Béliveau.

L'information se traduit d'abord par la publication d'une brochure, *Le financement public de la moyenne entreprise*, qui renseigne sur les implications du financement public. « Nous nous sommes rendus compte il y a quelques mois qu'il n'existait tout simplement pas de document expliquant comment faire », a souligné M. Lortie, qui ajoute que le manque d'information et de pratique n'est pas particulier au Québec ou au Canada, se retrouvant aussi aux Etats-Unis.

L'entreprise trouvera de plus à la Bourse de Montréal un interlocuteur pour discuter, confidentiellement et gratuitement, de son dossier, de la valeur de ses actions lors d'un premier financement, du choix éventuel d'un courtier, de la rédaction d'un prospectus. « En un mot, nous lui ferons économiser temps et argent », de dire M. Béliveau, qui précise que ce programme s'adresse tant aux compagnies des Maritimes et de l'Ontario qu'à celles du Québec et qu'il vise tout particulièrement celles dont l'actif dépasse $2 millions.

Le service de M. Béliveau identifiera les entreprises et ira frapper à leur porte pour leur vendre l'idée et organisera à l'automne des séminars régionaux avec l'aide d'organismes tels les Chambres de commerce ou l'Ordre des comptables.

Par ailleurs, la nouvelle politique de financement par l'intermédiaire de la Bourse est accessible tant aux entreprises qui sont inscrites qu'à celles qui ne le sont pas mais qui rencontreront les critères d'inscription lorsque le financement aura été complété.

Le financement se fera sur le parquet de la Bourse, à un jour déterminé, avant l'ouverture du marché. Cette méthode peut également être utilisée pour la distribution secondaire au public d'un bloc d'actions détenues par un actionnaire principal d'une entreprise inscrite ou désireuse de s'inscrire.

À l'heure actuelle, une trentaine de compagnies franchissent les étapes les menant au financement public. La Bourse de Montréal, résume M. Lortie, poursuit par ces nouvelles mesures ses efforts de participation à la croissance de l'économie québécoise en favorisant l'accès des entreprises aux marchés financiers, en jouant un rôle de bougie d'allumage.

Les chaînes d'alimentation ne se sentent pas menacées par une enquête sur les groupes d'achat

La menace d'une enquête d'envergure sur les groupes d'achat ne semble pas inquiéter les chaines d'alimentation québécoises, celles-ci estimant fonctionner tout à fait à l'intérieur des limites de la loi. Steinberg, par exemple, ne s'estime pas visée par la mise en garde servie par le ministère des Consommations et Corporations.

FRANCINE OSBORNE

Un porte-parole de Steinberg, Paul Grenier, souligne que les avocats de la compagnie surveillent de près les activités de la chaine à cet égard et s'assurent qu'elle ne viole pas la loi sur les coalitions.

Le directeur des enquêtes et recherches sur les coalitions au ministère de la Consommation et des Corporations, Lawson Hunter, a en effet lancé une mise en garde aux consortium d'achat, auxquels souscrivent les quatre grands de l'alimentation au Québec, indiquant qu'ils risquent d'enfreindre la loi. En outre, M. Lawson a fait savoir qu'il était possible qu'il y ait une enquête d'envergure à ce sujet, si ses services étaient portés à croire qu'il y a atteinte à la loi. Dans ces groupes d'achat, plusieurs chaines concurrentes s'unissent dans leurs achats afin de réaliser des économies d'échelle, comme Dominion et Steinberg, Canada Safeway et IGA, Provigo et Loblaws, ainsi que Metro-Richelieu et les Epiciers Unis. M. Hunter craint en effet que le pouvoir d'achat de ces groupes soit si important qu'il y ait des abus. En fin de compte, le consommateur pourrait éventuellement payer plus cher au lieu de bénéficier des économies d'échelle.

Pour M. Grenier, la récente guerre des prix dans l'alimentation démontre que la concurrence entre les chaines alimentaires est des plus vives. Selon lui, les $60 millions à $70 millions de rabais dont ont bénéficié les consommateurs pendant cette campagne ne seront jamais récupérés par les entreprises.

Bernard Turcot, président de l'Association des épiciers en gros du Québec, estime qu'l est complètement farfelu de prétendre que les groupes d'achat réduisent la concurrence. Selon lui, de telles associations ont été formées pour obtenir de meilleurs prix, qui se réflètent dans les prix de détail.

Harold Knifton, président de IGA-Canada, souligne que sa firme a été la dernière à adhérer à un consortium d'achat et qu'elle dû le faire justement pour demeurer concurrentielle. M. Knifton déclare ne pas être inquiété par la perspective d'une enquête.

Chez Provigo, un porte-parole de la direction a refusé de commenter la déclaration de M. Hunter pour l'instant, tandis que chez Metro-Richelieu, Robert Cloutier déclare que « la concurrence n'a jamais été aussi vive que maintenant » dans le domaine de l'alimentation. Metro-Richelieu ne semble pas craindre non plus une enquête du ministère de la Consommation et des Corporations, l'entreprise étant prête à collaborer à une telle initiative.

Il n'y aura pas de scission de la Chambre d'immeuble de Montréal

Après neuf mois de séparation, deux groupes de courtiers en immeuble de la région de Montréal ne divorceront finalement pas.

FRANÇOIS BERGER

Dans un communiqué laconique, la Chambre d'immeuble de Montréal a annoncé, hier, la signature d'une entente de principe entre son conseil d'administration et les cinq plus grands courtiers montréalais qui avaient quitté l'organisme en octobre dernier.

Le « groupe des cinq » (Trust Royal, Le Permanent, Montréal Trust, A.E. LePage et Trust Général) réintégrera la Chambre après que l'assemblée des 350 courtiers montréalais aura entériné, le 29 juillet prochain, le projet d'entente.

Les cinq grands de l'immeuble avait créé, à la mi-octobre 1982, leur propre système de mise en marché des propriétés et une vingtaine de plus petits courtiers les avaient suivis. Ce départ avait saigné la Chambre de près des trois quarts de son budget. Les gros courtiers avaient décidé de se séparer de la Chambre parce qu'ils ne pouvaient y faire voter leurs propositions avec seulement un pour cent des voix.

Les modalités de l'entente n'ont pas été dévoilées, parce que, dit-on à la Chambre et chez les grands courtiers, les membres de l'organisme doivent d'abord en prendre connaissance.

« Il y a eu des concessions de part et d'autre et nous en sommes arrivés à un nouveau mariage », a commenté M. Bernard Thibault, porte-parole du « groupe des cinq ».

Il semble que la question de l'informatisation du système de mises en marché des propriétés (MLS: « Multiple listing service ») ait été déterminante dans la réconcialiation du couple. L'informatisation du système doit coûter environ $1 million.

La Banque du Canada abaisse son taux d'escompte avec prudence

La Banque du Canada a abaissé son taux d'escompte de 9.51 pour cent à 9.47 pour cent dans son effort pour maintenir la stabilité des taux d'intérêt. Cette hausse ne devrait pas avoir d'effet sur les taux des banques à charte.

FRÉDÉRIC WAGNIÈRE

La banque centrale essaye actuellement de suivre l'évolution des taux d'intérêt aux États-Unis et de maintenir les taux canadiens à des niveaux qui lui permettent d'assurer une certaine stabilité du dollar canadien sur le marché des changes. Cette tâche est difficile, car les taux américains semb ent vouloir remonter au même niveau que les taux canadiens, alors que l'inflation aux États-Unis continue à être nettement moins forte qu'au Canada.

Si la Banque du Canada laissait rattraper les taux canadiens par les taux américains, il pourrait y avoir une subite fuite de capitaux à court terme vers les États-Unis, car les marchés continuent à avoir plus de confiance à long terme dans le dollar américain que dans le dollar canadien, à cause de cette différence dans les taux d'inflation.

Depuis une dizaine de jours, il y avait un réel danger que les taux américains soient augmentés de façon substantielle afin de freiner la croissance de la masse monétaire, jugée excessive par de nombreux économistes. Il semble maintenant que la Réserve fédérale se soit rangée derrière l'avis du gouvernement américain et qu'elle estime qu'il n'est pas nécessaire de monter les taux d'un cran.

Cela facilite la tâche de la Banque du Canada, mais elle doit continuer à faire très attention à ses interventions dans les marchés financiers. En effet, de nombreux analystes estiment que le dollar canadien, qui s'est maintenu très près de 81 cents américains depuis plusieurs mois, pourrait monter à plus de 82 cents et même plus haut. Dans cette éventuelité, les efforts du gouvernement pour favoriser la relance seraient sans doute freinés, car les produits canadiens auraient plus de peine à faire la concurrence aux produits d'autres pays sur les marchés mondiaux. Les exportateurs ont déjà dû subir une concurrence accrue du fait de la montée simultanée des deux dollars nord-américains et ils auraient encore plus de peine si le dollar canadien devait monter sensiblement contre le dollar américain.

La banque du Canada doit donc essayer de faire baisser le dollar canadien sans brusquer la tendance afin de ne pas effrayer les marchés. En effet, on se souvient qu'il y a un an le dollar canadien était bien en-dessous de 80 cents, et une baisse trop rapide des taux d'intérêt pourrait mener trop loin.

Hausse des offres d'emploi

OTTAWA (PC)- Pour le quatrième mois d'affilée, les offres d'emploi se sont accrues au Canada en juin.

La jauge, en la matière, est un indice de Statistique Canada fondé sur le nombre d'offres d'emploi annoncées dans certains grands quotidiens, indice dont la moyenne équivalait à 10 en 1981. D'un plancher de 33 en février dernier, cet indice est passé à 43 en mai et à 48 le mois dernier. L'augmentation est conforme aux fluctuations mensuelles de l'emploi qui, en juin, indiquaient un total de 1,452,000 sans emploi, 12.2 p. cent de tout le marché du travail.

Bien que toujours élevé, le nombre de sans emploi est cependant moindre que le taux de 12.8 p. cent enregistré en décembre dernier et qui constituait un sommet post-dépression, moindre également que le record de tous les temps, 1,658,000 sans emploi en mars dernier.

3 vols pour Calgary

DE LA GRANDE EFFICACITÉ

3 vols par jour, dont 1 direct. Correspondances pratiques à Toronto.
2 vols par gros porteur. Pour le retour, 3 vols, dont 1 direct par gros porteur.

DÉPART de Montréal	ARRIVÉE
7h30*	11h
14h15	18h20
17h*	20h35

*Vol par gros porteur. La fréquence des vols peut varier la fin de semaine.

Appelez votre agent de voyages ou CP Air au 931-2233
ou 1-800-361-8026 (sans frais).

LE GRAND CONFORT

Grâce à CP Air vous pouvez voler vers Calgary
en tout confort à bord d'un gros porteur.



LA GRANDE BOUFFE



Porcelaine et argenterie. Cuisine raffinée digne d'une première classe. Vin, consommations et liqueurs fines. Sans frais supplémentaires.

DU GRAND SERVICE



La Classe Impériale de CP Air, une classe affaires exceptionnelle, est offerte entre Montréal et Calgary à tous ceux qui paient le plein tarif de la classe économique. *Sans frais supplémentaires.*

LA CLASSE IMPÉRIALE

De la grande classe! Laissez-nous vous le prouver.

CP Air

CP et ◁ sont les marques déposées de Canadien Pacifique Limitée. Classe Impériale est une marque déposée des Lignes Aériennes Canadien Pacifique, Limitée.

Montréal · Ottawa · Toronto · Winnipeg · Calgary · Edmonton · Vancouver · Victoria

Les compagnies aériennes canadiennes remboursent les hausses excessives

(PC) — Les compagnies aériennes canadiennes ont commencé jeudi à rembourser les passagers qui avaient payé l'augmentation de cinq p. cent sur le prix des vols intérieurs à laquelle le gouvernement vient de s'opposer.

L'augmentation du plein prix des billets devait être entrer en vigueur jeudi chez la majorité des transporteurs aériens.

La firme Quebecair avait commencé à percevoir l'augmentation il y a deux semaines.

« Dans le cas d'Air Canada, il est possible d'obtenir un remboursement dans les aéroports, dans les billetteries, ou auprès de son agent de voyage », a fait savoir un porte-parole de la compagnie, M. Denis Chagnon.

La compagnie CP Air a commencé à percevoir la nouvelle tarification, il y a un mois sur les réservations et perdra des millions à la suite de la décision du cabinet qui renverse celle de la Commission canadienne des transports.

Le cabinet a décidé mercredi que l'augmentation contrevenait à son programme des six et cinq p. cent puisque les compagnies aériennes avaient déjà obtenu une augmentation de six p. cent en octobre dernier.

« Apparemment, ce gouvernement préfère venir en aide à des compagnies au bord de la banqueroute, et refuser à des entreprises viables les mesures nécessaires qui pourraient assurer leur santéfinancière », a déclaré le président de l'Association des transporteurs aériens du Canada, M.Angus Morrison.

« Cette baisse de la tarification signifie que les entreprises aériennes termineront l'année financière encore une fois dans le rouge », a-t-il ajouté.

Selon un proche du ministre fédéral des Transports Jean-Luc Pepin, c'est la première fois que le cabinet renverse une décision de la CTC.

Air Canada et CP Air ont également annoncé jeudi pour l'automne de nouveaux rabais sur certains vols intérieurs nolisés.

La Caisse de dépôt acquiert 20% de la Société nationale de fiducie

Avec l'acquisition d'un intérêt de 20 p. cent, pour la somme de $1.5 million, la Caisse de dépôt et placement du Québec s'est associée à la Mutuelle des fonctionnaires du Québec et à sa filiale, la compagnie d'assurance générale La Capitale, dans la Société nationale de fiducie, dont l'actif s'élève à environ $100 millions.

La nouvelle a été communiquée hier par M.Carmand Normand, directeur-général adjoint de la Caisse, et M. Paul Lessard,président du Groupe Mutuelle des fonctionnaires du Québec.

C'est en mars dernier que le GMFQ a fait l'acquisition de la SNF, société de services financiers et fiduciaires, ce qui lui a permis de compléter ses propres services d'assurance-vie et d'assurance générale.

Etablie en 1917, la SNF se classe présentement au troisième rang pour les fonds en fiducie détenus au Québec et au dixième parmi toutes les sociétés de fiducie du Québec.

Crédits de $4.9 milliards au Brésil

BRASILIA (Reuter) — Le Brésil signera lundi un nouvel accord avec le Fonds monétaire international (FMI) portant sur u programme triennal de $4.9 milliards (US) de financements, a-t-on appris jeudi à Brasilia de source autorisée.

M. Alberto Homsi, porte-parole du ministère brésilien de la Planification, a déclaré aux journalistes : « L'accord sera signélundi. Les entretiens (entre responsables brésiliens et du FMI) se poursuivront vendredi et samedi au niveau technique pour définir les bases de l'accord ».

L'entente survient à la suite de négociations pour un nouveau programme économique permettant le versement d'un accompte de $411 millions.

Le Brésil n'ayant pas atteint ses objectifs économiques, le FMI avait retardé ce versement prévu fin mai.

Précédemment, M. Jose Carlos Madeira Serrano, directeur de la Banque centrale, s'était déclaré convaincu que le Brésil pourrait reporter le remboursement, exigible vendredi, d'un prêt relais de $400 millions.

L'argent du FMI devrait servir à honorer cette traite, fraction d'un prêt de $1.45 milliard consenti l'an dernier au Brésil par des banques centrales étrangères.

M. Reagan encourage le Congrès à soutenir le Fonds monétaire

WASHINGTON (AFP) — Le président Ronald Reagan a pressé jeudi la Chambre des représentants d'approuver l'augmentation de la contribution américaine au Fonds monétaire international.

Dans une déclaration écrite, le président Reagan, qui a reçu à la Maison blanche deux groupes successifs de parlementaires pour leur demander de voter en faveur de cette augmentation, a souligné que le FMI est une pierre angulaire de la politique économique étrangère des Etats-Unis depuis près de 40 ans.

Le Sénat a déjà approuvé cette mesure sur laquelle la Chambre des représentants doit se prononcer la semaine prochaine. Le gouvernement américain a accepté de fournir 8.2 milliards de dollars supplémentaires au FMI.

M. Reagan souligne le rôle clef que joue le FMI pour résoudre le problème créé par l'endettement international qui pose de graves menaces tant pour l'économie mondiale que pour celle des Etats-Unis.

La capacité du Fonds monétaire international à faire face aux tensionsactuelles dans le système financier international aura un puissant impact sur les exportations américaines et sur les emplois américains, ajoute le président Reagan. Si le FMI n'est pas en mesure d'aider les pays à s'aider eux-mêmes, notre reprise économique pourrait être de courte durée et le chômage augmenter de nouveau.

L'OR

LONDRES (PC) — Voici les cours de l'once (Troy) d'or à la fermeture des principaux marchés mondiaux, jeudi, en devise US avec, entre parenthèses, les cours de mardi:

Londres: $425.00 ($424.75)
Paris: fermé ($423.42)
Francfort: $426.01 ($428.23)
Zurich: $426.25 ($426.75)
Hong Kong: $424.76 ($426.41)

L'once d'or hier à la fermeture était cotée en devises canadiennes à $516.60 à l'offre comparativement à $524.52 à la demande par la FIDUCIE GUARDIAN et l'argent à $14.32 à l'offre comparati vemnent à $14.82 à la demande.

TORONTO (PC) — L'once d'or fin cotait à la fermeture, jeudi $517 à l'offre et $526 à la demande, en devise canadienne, selon les cotations fournies par la société Deak-Perera Canada Inc., important courtier en métaux précieux et en devises étrangères.

LES BESTIAUX

MONTREAL (PC) — La demande continuait d'être plus forte que l'offre, jeudi, sur le marché à bestiaux de Montréal, ce qui a fait grimper les prix de $1 à $3 par rapport à la semaine dernière.

Les arrivages: 571 bovins, 907 veaux, 56 moutons et agneaux, 36 porcs et truies.

Bouvillons: qualité commerciale: $54-66.25

Génisses: B: $67.75-70.25; qualité commerciale: $50-65

Vaches: D1, D2: $58-60; D3: $50-57.75; D5: $30-51

Taureaux: $53.75-69.25

Génisses de nourrissage: moyens et ordin., plus de 500 lbs: $50-63.25

Veaux: de choix: $70-77; bons: $65-70; moyens et ordin.: $40-64

Veaux de remplacement: bons: $65-90; moyens et ordin.: $45-64

Agneaux: $82-85

Moutons: $22-29

Prix moyen du porc ontarien lundi: $66,93; mardi: $66.89; mercredi: $66.72

LES MÉTAUX

MARCHÉ DE LONDRES PRIX EN STERLING PAR TONNE MÉTRIQUE

FERMETURE

CUIVRE (cathodes qualité sup.)
comptant 1114-1115
à terme 1124.5-1125
ventes 109,425 tonnes

CUIVRE et CATHODES
comptant 1070-1072
à terme 1090-1091
ventes 3,350 tonnes

ÉTAIN (qualité ordinaire)
comptant 8610-8611
à terme 8630-8635
ventes 4,995 tonnes

ÉTAIN (qualité supérieure)
comptant 8610-8611
à terme 8630-8635
ventes nil tonnes

PLOMB
comptant 261.5-262.5
à terme 271.5-272
ventes 20,300 tonnes

ZINC
comptant 471.5-472.5
à terme 486.25-486.50
ventes 32,300 tonnes

ALUMINIUM
comptant 993.5-994.5
à terme 1020.5-1021
ventes 83,825 tonnes

NICKEL
comptant 3170-3180
à terme 3248-3250
ventes 10,782 tonnes

Woolco
CORRECTIONS
Dans notre annonce publiée le mercredi 13 juillet dans LA PRESSE, veuillez noter les corrections suivantes.

DENTIFRICE «CREST» Tous types. DU NEUF! FORMULE AMÉLIORÉE! Crest DENTIFRICE ESSENCE ORDINAIRE 150 ml 1.79 ch.
SHAMPOOING JOHNSON pour bébés. 850 ml 4.39 ch.

«ASPIRIN» POUR ENFANTS Paquet de 3 bouteilles de 24 comprimés 1.79 pqt

DÉSODORISANT ANTISUDORAL «SECRET» En aérosol 200 ml, à bille 75 ml ou en bâton 60 g 2.19 ch.

SAVONNETTES BABY'S OWN 3 plus 1 en prime. 1.49 le paquet

FIXATIF «FRENCH FORMULA» 400 g 1.89 ch.

L'article débarbouillettes humides «Wet Ones» n'aurait pas dû paraître.

Nous nous excusons des inconvénients que ces erreurs auraient pu vous causer.

LE 10 KM DE LA SANTÉ
LE SAMEDI 6 AOÛT 1983



Moi je cours... pour la Fondation hospitalière Maisonneuve-Rosemont Commanditez-moi!
JEAN-PIERRE FERLAND
Pour obtenir votre formulaire de commandite composez 254-3441

CARRIÈRES ET PROFESSIONS

N.B.: Tous les postes annoncés sont ouverts également aux femmes et aux hommes

VENDEUR

Une compagnie d'Équipement médical est à la recherche d'un vendeur ambitieux, cherchant à développer ses aptitudes dans le secteur de la vente au détail.

Exigences:
— Être bilingue
— Posséder expérience de la vente au détail (équipement médical)
— Avoir complété un grade universitaire en marketing ou administration

Les tâches:
— Répondre au téléphone
— Vente au téléphone
— Vente à domicile
— Vente au magasin

Conditions: Selon antécédents.

Les candidats intéressés feront parvenir leur curriculum vitae avant le 26 juillet 1983 à:

Mi. St-P., 4338 rue St-Denis, Montréal, Qc H2J 2K8

DIRECTEUR(TRICE) DE PROMOTION
important centre commercial régional.

La personne intéressée devra organiser et mettre en oeuvre les différents programmes professionnels.
Elle se familiarisera avec les autres aspects de l'administration du centre.
La personne choisie sera bilingue et disposée à être relocalisée si nécessaire dans le futur.
Excellente opportunité d'avancement, excellents avantages sociaux, salaire selon expérience.

Faire parvenir votre «curriculum vitae» à:
La Presse, Réf. 12584
C.P. 6041, Succ. «A»
Montréal H3C 3E3

REPRÉSENTANT DES VENTES
(systèmes des toitures)

Une compagnie spécialisée en différents systèmes des membranes polymétriques (toitures) cherche un représentant dynamique et ambitieux.

EXIGENCES:
Expérience pertinente des systèmes de toitures; fiabilité de présenter les produits auprès des bureaux d'architectes; connaissance pratique du marché des toitures; capable de lire les plans industriels (toiture).

RÉMUNÉRATION:
À déterminer selon expérience et compétence.

Communiquer avec Mme Claudette Saindon pour rendez-vous:
645-4561
BITUMAR INC.

CHEF COMPTABLE

Entreprise de la Rive Sud demande personne autonome et ambitieuse pour être responsable du département de la comptabilité (complètement informatisé).
Diplômé et membre d'une association; expérience requise.
Veuillez faire parvenir votre «curriculum vitae» à:
La Presse Réf. 12581
C.P. 6041, Succ. «A»
Montréal H3C 3E3

LES OFFRES D'AFFAIRES

705 HYPOTHÈQUES

ABAISSEMENT: 1ère-deuxième hypothèque. Jour, soir. 729-4332.

ARGENT direct du particulier, 1re, 2e hypothèque. 482-7763.

BESOIN, de $10,000, $20,000 et $39,500 (séparément) pour 2e hypothèque sur beaux immeubles résidentiels. Taux à discuter. Pas d'agent. 842-4844.

DISPONIBLE en 7 jours, 1ère et 2e hypothèques, appeler entre 9h a.m. et 10h a.m. Caisse Pop. St-René Goupil, 321-2610

DISPONIBLES hypothèques et financement de commerces, service de gestion et de comptabilité. Consolidez vos dettes. 381-8008.

HYPOTHÈQUE negociée, achat solde de vente, propriété a revenus et résidentielle, notaire,697-5361

PRETS HYPOTHECAIRES 1ère et 2è hyp. Service rapide. 24 heures. Montreal et banlieue. M. Langlois, 656-8821.

PRETS 1ère et 2e et temporaire, ville, banlieue, privé. 254-3464.

RAPIDEMENT: 1ère 10½%, 2e, consolidation dettes, jour, soir: 387-1696.

VERDUN, $10,000, 2e hypothèque désiré, 15%, références, 691-3357.

710 OCCASIONS D'AFFAIRES

A1 SERVICES télécommunications. TELEX - Télécopieur, poste électronique, etc... $12.50 mois. TELEPUBLIC: 861-2841, 861-1729

710 OCCASIONS D'AFFAIRES

CHEF cuisinier expérience cuisine grecque ou italienne, occasion d'investir. Pour renseignements s'adresser: 362, Fairmount Ouest.

COMPAGNIE de marque connue spécialisée: jus en sacs, sucre à la crème, etc. demande distributeurs visitant dépanneurs ou ayant clientèle à domicile. Territoires disponibles et protégés, Valleyfield, St-Jean sur Richelieu, Joliette, St-Hyacinthe, Granby, Drummondville, St-Jérôme. Bureau des ventes: 7483 Drolet, Mtl., 270-6301.

CONCESSIONS disponibles de toutes sortes, léger comptant. Vêtements, restaurants, bars et autres, 381-8008.

DEVENEZ VOTRE PATRON Franchises disponibles, territoire protégé, revenu de $65,000 a $95,000 annuellement.. Révélation nouvelle, déjà en affaire, investissement $12,500, inventaire inclus. Magasin déjà établi pour opération immédiate. Ecrire La Presse, Réf: 2984, C.P. 6041, Station A, Montréal, H3C 3E3.

710 OCCASIONS D'AFFAIRES

EQUIPEMENT de salaison à vendre. Tout l'equipementde réfrigération pour une salle de préparation et pour 2 chambres froides. Comprenant tous les accessoires de réfrigération nécessaire à ces installations. Aussi equipement pour entrée d'air frais et l'évacuation de l'air chaud. (Anciennement Salaison Rock Forest à Deauville). 1-819-843-3533

MULTI DOLLARS
Votre propre commerce sans investissement. Distribution à niveaux multiples. Pas d'inventaire et revenus illimités. Recherchons 10 chefs de file (Leader). Rendez-vous demander Christiane Dubeau: 514-274-6504.

Patins Roulettes usagés. Marchands 384-1315.

TEXAS ELECTRONIQUE Canada Inc.. Occasion unique de concessionnaire disponible maintenant. Division de controle de la pollution. Marvin Simms 842-4431.

712 ASSOCIÉS DEMANDÉS

ASSOCIE construction nouveaux condos. Emplacement idéal. Rendement 50% (par notaire) 656-1864.

ASSOCIE hotel motel, $20,000 ou plus. Très payant. 384-2811.

INVESTISSEUR OU ASSOCIE actif demandé pour nouveau produit qui sera inclus dans un centre d'amusement aquatique international. Demander Philippe (514)324-3135 ou 665-2583.

715 SERVICES FINANCIERS

ARGENT DISPONIBLE
Refinancement, fond de roulement, inventaire, achat de créance, 1ère et 2e hypothèque; prêts: corporatif, résidentiel, commercial et industriel. Pour service rapide appeler: (514) 381-8517

AVANCE pour achat tous commerces, camions, immeubles commerciaux, pré-saisie, pré-faillite. Consolidations dettes commerciales. M. White. 931-0825.

FINANCEMENT DISPONIBLE AU PETITE OU MOYENNE ENTREPRISE, 382-6451.

FINANCEMENT DISPONIBLE
POUR PETITES ET MOYENNES ENTREPRISES DE TOUS GENRES. SERVICE RAPIDE. INF: 931-7377

PROBLEMES FINANCIERS
Pré-saisie, pré-faillite, consolidation de dettes.
LABBE & ASSOCIES, 937-4126

735 L'IMMOBILIER

GESTION MONICLO INC. Service complet de gestion immobilière résidentielle, et commerciale. 274-4438.

SOGESIM, gestion immobilière résidentielle, immeubles de toutes tailles, Montréal et environs, solide expérience, professionnalisme, taux avantageux. Demandez Jean Colas 284-1785.

PERMIS DE TRANSPORT À VENDRE
• Marchandises générales
• Montréal et dans un rayon de 30 milles
Pour renseignements, veuillez appeler:
R. Vigneault ou J. Daigle
731-7654
439148 B710

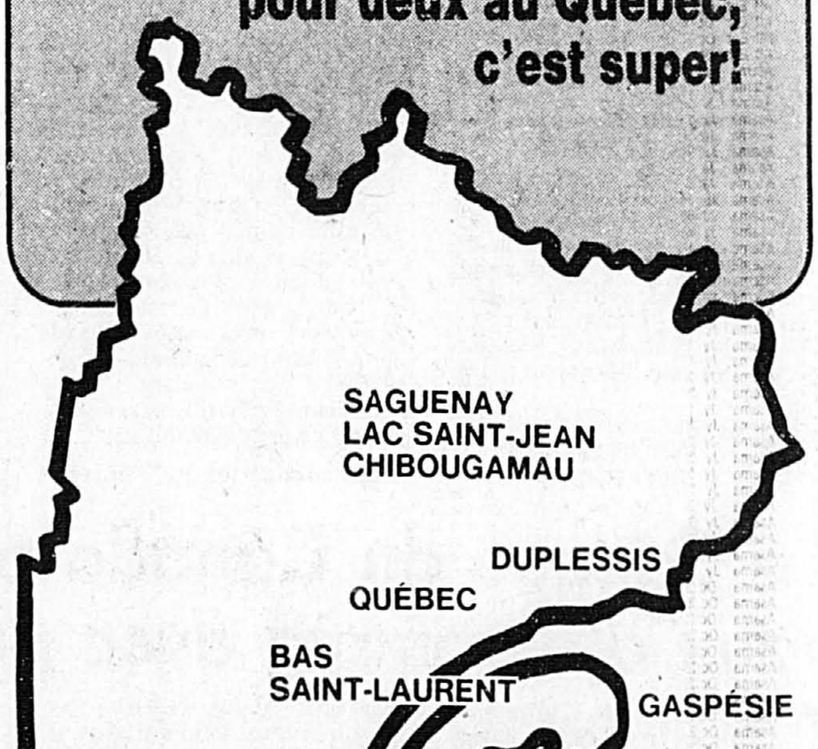
TÉLÉVISION PAR SATELLITE SYSTÈMES CHANNELBEAM
MARCHANDS-DISTRIBUTEURS DEMANDÉS. PLUSIEURS TERRITOIRES DISPONIBLES.
NOUS OFFRONS:
* SYSTÈMES DE QUALITÉ
* PRIX DE DÉTAIL CONCURRENTIELS
* MARGE DE PROFIT EXCELLENTE
* PROGRAMME DE SOUTIEN AUX MARCHANDS
SI VOUS ÊTES INTÉRESSÉ À ENTRER DANS UNE INDUSTRIE TRÈS RENTABLE ET TRÈS PROGRESSIVE, QUI OFFRE LE DERNIER CRI EN DIVERTISSEMENT, VEUILLEZ APPELER:
B. COSGROVE (TORONTO)
(416) 665-6658
029725-B 710

AUTONOMIE FINANCIÈRE LA RÉUSSITE DANS VOTRE PROPRE AFFAIRE
Une compagnie ontarienne réputée, engagée dans la conservation de l'énergie, cherche un ingénieur en mécanique expérimenté et très doué pour la vente, afin de former une nouvelle entreprise qui mettra en marché une vaste gamme de produits exclusifs éprouvés, dans la province de Québec. Un investissement de moyenne importance est nécessaire. Discrétion assurée. Prière d'écrire, en donnant toutes les précisions nécessaires sur votre expérience, votre formation et vos possibilités financières, à:
La Presse, réf. 2959
C.P. 6041, Succ. A
Montréal H3C 3E3
439184-B 710

Les gens d'affaires avisés font confiance à la rubrique des OFFRES D'AFFAIRES de LA PRESSE pour obtenir les MEILLEURS RÉSULTATS.
285-7111
ANNONCES ENCADRÉES
285-7000

la presse
Livraison à domicile
285-6911
du lundi au vendredi: 7h à 18h

Cet été, gagner un week-end pour deux au Québec, c'est super!



Organisé par: la presse
CKAC 73 Québec
QUEBECAIR
Cet été, au Québec, c'est super!

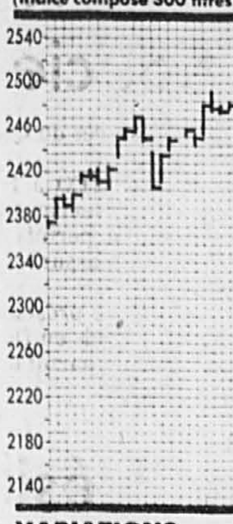
Voilà les beaux coins de pays qui vous sont offerts (hébergement, repas, transport terrestre et aérien inclus). Vous n'avez qu'à faire parvenir le coupon de participation à l'adresse mentionnée ci-dessous. Ce coupon paraîtra tous les lundis, mercredis et vendredis dans LA PRESSE, du 13 juin au 5 août 83.
Les tirages des noms des 24 gagnants d'un week-end dans l'une des belles régions du Québec se feront dans le cadre de l'émission «Les prouesses du matin» avec Jacques Proulx, de 5 h 15 à 8 h 45 sur les ondes de CKAC/73, du 20 juin au 12 août 83.
Le texte des règlements relatifs à ce concours est disponible à CKAC.
La valeur totale des prix offerts est d'environ 18 500 $.

Complétez ce coupon et retournez-le à:
«Cet été, au Québec, c'est super!»
CKAC/73
Case postale 7474, Succursale A
Montréal, Québec
H3C 4A9

NOM _____
ADRESSE _____ APP. ____
VILLE _____
CODE POSTAL _____ No DE TÉLÉPHONE _____

TORONTO

(Indice composé 300 titres)



VARIATIONS QUOTIDIENNES DE L'INDICE COMPOSÉ

Haut: 2,460.66
Fermeture: 2,452.14
Bas: 2,450.25

VOLUME QUOTIDIEN DES TRANSACTIONS: 9,431,000

INDICES À LA BOURSE DE TORONTO

	Ferm.	Var.
300/COMPOSÉ	2,452.14	+12.38
SERV. FINANCIERS	1,799.47	—8.88
MINES ET MÉTAUX	2,328.57	+30.82
PÉTROLES ET GAZ	3,883.49	+82.61
INDUSTRIELLES	1,889.89	+6.60

par la presse canadienne

TORONTO (PC) — Reprise de la cote, jeudi, à la Boursede Toronto, après deux journées consécutives de repli. L'indice composé gagne 12.38 sur un volume de 9.43 millions actions et les gains l'emportent sur les pertes par 351 à 251, avec 265 titres inchangés.Huit des 14 composantes de l'indice composé enregistrent des gains, notamment les pétrolières et les gazières, qui progressent de 82.61 points à 3883.49. Les métallurgiques et les minières prennent 30.82 à 2328.57 et les sociétés de gestion 23.31 à 2729.34.Ce sont les aurifères qui enregistrent la plus grosse perte. Elles lâchent 43.90 à 4581.22.Gulf Canada prend $1 à $19 ⅝, Alcan ½ à $40, General Motors 2 ½ à $89 ⅜, IBM $2 à $151 ¼ et Nova Scotia Savings 1 ½ à $23 ½. Molson Cos. A cède ½ à $19 ⅛, Nova Corp. A ⅛ à $7 ⅞ et BCRIC cinq cents à $4.05.Rio Algom monte de ¾ à $50 ¾, Placer Development ½ à $27 ¼ et Roman Corp. ⅜ à $17 ⅞. Breakwater Resources perd ½ à $9 ¼ et Dome Mines ¼ à $20 ¾.Canusa Energy gagne 27 cents à $3.20, Asamera Inc.

A-B

Valeurs	Ventes	Haut	Bas	Ferm.	ch. Net
A.G.F.M	1500	$12¼	12	12¼	+ ¼
AMCA Int	18625	$29½	29¼	29⅜	+ ⅛
Abti Prce	1094	$25⅜	25⅛	25⅜	+ ¼
Abitbi 10	z75	$47⅞	47⅞	47⅞	
Acklands	z20	$16⅛	16⅛	16⅛	
Agassiz o	13100	215	210	215	+ 2
Agassiz w	5100	95	95	95	
Agnico E	6700	$19½	19	19	- ⅜
Agra Inu A	1400	$6	6	6	+ ⅛
Aiguebel o	505	$12	12	12	- ¼
Akaitco o	775	120	120	120	- 5
Albany o	4800	160	158	158	- 5
Alt Energy	43180	$19⅞	19½	19½	+ ⅛
Alt Enr A	5150	$31¼	30⅞	31	- ⅛
Al Enr 1125	400	$37¼	36¾	37¼	- ¼
Alcan	48546	$40	39½	40	+ ½
Alcan w	5200	$13½	13	13½	+ ½
Algo Cent	375	$19	19	19	- ⅛
Algoma St	11754	$36⅛	36¼	36½	+ ⅜
AStel p	200	$24½	24½	24½	
Alum A	100500	$25⅜	25	25¼	
Alum B	see below				
Am Eagle o	38397	245	238	240	+ 7
Am Leduc	2502	32	31	31	- 2
Andrs WA f	200	$27½	27½	27½	- ⅛
Ang CT 265	300	$25⅞	25½	25½	
Ang CT 315	325	$30	30	30	- 1
Ang dGld o	125	165	165	165	
Arbor A	850	$11½	11¼	11½	+ ¼
Arbor B f	500	$10¾	10¾	10¾	
Argosy o	z400	28	28	28	
Args 250 p	160	$24½	24½	24½	
Args 260 p	z75	$24¼	24¼	24¼	
Argus B pr	200	$26¼	25½	25½	- ½
Argus C pr	600	$7⅛	7⅛	7⅛	
Argvll o	1800	251	251	251	- 9
Asamera	30782	$46	45	45¼	+ ¾
Asbestos	z50	$11⅞	11⅞	11⅞	
Asoc Porc o	372	435	435	435	- 15
Astral f	1100	$8⅜	8⅜	8⅜	+ ⅛
Atco I f	700	$9⅞	9⅝	9⅞	+ ⅛
Atco II	300	$10⅛	10⅛	10⅛	+ ⅛
Atco 11½	11850	$33¾	33½	33⅝	
Atlantis o	18994	89	88	89	
Atlas Yk o	12500	43	42	43	
Augmitto o	7000	155	150	152	- 8
Augmito w	5000	18	18	18	
BC Sugar A	6350	$20	20	20	
BP Ref B	62800	$13⅜	13½	13½	+ ⅛
BP Res	13006	$27	25¾	27	+ 1⅜
Bachelor o	1800	$7¾	7½	7⅝	+ ⅛
Bkrtic	3000	60	57	57	
Banister C	3000	$8¼	8⅛	8¼	+ ⅛
Bank BC	2912	$18	17¾	17¾	
Bk BC 228	100	$23½	23½	23½	
Bk BC 222	9300	$23	23	23	- ⅜
Bank Mtl	51315	$29⅞	28½	28⅝	
Bk Mtl 285	6225	$34⅜	34	34¼	
Bk Mtl 250	9760	$31½	31	31½	+ ½
Bk Mtl w	8650	$8½	8¼	8¼	
Bank N S	6906	$42⅞	42⅜	42⅝	- ⅛
Bankeno o	4340	345	345	345	
Bankeno u	200	$5	5	5	
Barrick	27801	170	165	167	- 3
Barymin o	z50	21	21	21	
Basic Res o	22550	29	26	27	+ 2
Baton A f	1125	$14⅛	14⅛	14⅛	+ ⅛
Baton B	2000	$14¼	14¼	14¼	+ ¼
Bay Mills	200	$8½	8½	8½	+ ⅛
Beauty C o	3900	310	310	310	- 5
Bell Can	133459	$26⅛	26	26	
Bell C pr	100	$26½	26⅛	26⅛	+ ⅛
Bell 1.80	775	$20⅜	20	20⅜	+ ⅜
Bell 1.96	100	$31¼	31¼	31¼	+ ¼
Bell 2.05	2960	$26¼	26	26⅛	+ ⅛
Bell 2.70	13220	$30¼	30	30¼	+ ¼
Black Phot	1500	$16	15¾	15⅞	+ ⅛
Blackwod	350	335	335	335	
Blake Res o	10000	46	42	44	
Bluesky	12700	$5	490	5	+ 5
Bombdr A	500	$15	15	15	
Bonza O	260	410	410	410	
Bow Valy	36120	$28⅜	27¾	28¼	+ ⅜
Bow Vly 205	4540	$37	36	36½	+ ½
Bow Vly 200	see below				
Bow Vly R	4000	$9⅛	8⅞	9	+ ⅛
Bral R	167778	$7½	7	7⅜	+ ½
Bralor 8.75	18000	$24	23¼	23⅞	+ ⅜
Bramalea	4300	$13¼	12½	12½	- ¾
Brscade p	4693	$38⅜	38⅛	38⅜	+ ¼
Brascan A	16781	$35⅛	34⅞	35	+ ¼
Brscn 1981	1700	$26½	26¼	26⅜	- ⅛
Brkwater o	26856	$10	9¼	9¼	- ½
Brenda M	900	$16⅜	16¼	16¼	- ¼
Bright A	300	$21	21	21	- ½
Brinco	1987	415	400	400	
Brinco p	1900	440	425	425	
Br Am Bnk	113	$20	20	20	
BCFP	7300	$12¾	12½	12⅝	+ ⅛
BC Res	137570	415	400	405	- 5
BC Res p	1650	$28⅜	28	28¼	+ ¼
BC Phone	33674	$18⅜	18⅛	18⅛	- ⅛
BCPh 4¾ p	400	$41¼	41	41	
BCPh 4.84	500	$12½	12½	12½	
BCPh 5¾ p	z100	$56	54¼	54¼	
BCP 7.04 p	100	$18	18	18	
BCP 10.16 p	z25	$24⅜	24⅜	24⅜	
BCP 11.24 p	600	$28¼	28¼	28¼	
Broulan	1500	136	136	136	
Brunswk	2652	$17¾	17⅝	17¾	+ ¼
Budd Can	200	$9¾	9½	9¾	+ ¼

C

CAE	10800	$13¾	13½	13½	
CCL A	433	$12⅜	12½	12⅜	+ ⅛
CCL B f	1167	$12½	12⅜	12½	
CIL	1050	$28	28	28	
CME Res o	50400	122	110	122	+ 12
CME Res w	58440	33	25	33	+ 8
Cableshar	3500	385	375	375	- 5
Cabre	11150	297	290	290	
Cad Frv	3275	$8⅜	8⅛	8⅜	+ ⅛
Cad Frv A	13350	$8	8	8	
Cad Frv w	3250	380	365	370	+ 5
Calvert o	4500	55	53	53	- 1
Camel O G	1753	300	300	300	
Camflo	4700	$13¼	12⅞	12⅞	- ⅛
Camp RL	20530	$35¾	34⅜	34⅞	- ¼
Camp Res	3880	$14	13⅞	14	
Cam Res p	2589	380	375	375	
Cam Res w	1300	170	165	165	- 15
Campeau f	2800	$19	18⅞	19	
Camreco o	2000	75	75	75	+ 3
CCem ex p	2677	$12¾	12⅜	12¾	+ ⅛
C Cem 6½	460	$13	12¾	12¾	- ¼
CCem 2 p	1955	$16⅞	16⅜	16⅞	+ ¼
CDC f	144	$8¾	8¼	8¼	
CDC pr B	z67	$102¾	101½	101½	
CDC 1980	31615	$15⅜	15¼	15⅜	+ ⅛
Can Malt	z50	$49¾	49¾	49¾	
C Nor West	3600	$30¾	29¾	30¼	+ ¼
CanP Ent	78479	$24⅞	24⅜	24¾	+ ⅛
C Packrs	100	$24⅛	24⅛	24½	- ⅜
CS Pete f	7330	$5¼	485	5¼	+ ¼
Can Trust	2040	$42⅜	42	42⅜	- ⅛
C Trust 11	950	$22⅞	22½	22⅞	- ⅜
CTrust w A	1100	$20	19⅝	20	
C Tung	1500	$17¼	17	17¼	+ ¼
Canadex o	2300	130	125	130	
C Arrow o	3000	75	75	75	- 5
C Curtis	300	105	105	105	
C Formst f	2500	330	325	325	- 5
C Fms s	1400	305	300	305	+ 5
C Found pr	z50	$9⅞	9⅞	9⅞	
CGE	116	$59	59	59	
CG Invest	204	$31¾	31¼	31¼	- ¼
Ci Bk Com	26006	$33⅞	33⅜	33¾	+ ⅛
CIBC 250 p	2525	$26¼	26	26	
CIBC 2.05 p	9280	$27½	26⅝	26¾	- ⅜
CIBC 35625	23050	$30⅛	30	30	
CIBC w	2200	$13	12¾	13	+ ¼
C Lncort o	500	23	23	23	+ 2
C Marconi	3135	$9 11/16	90	91½	+ 1⅝
CNat R	5700	218	211	214	- 1
C Nat 8.50	1000	$14	14	14	
C Occidental	5823	$26¾	26¼	26½	+ ⅛
CP Ltd	13003	$46	45½	45¾	+ ¼
C Reserve	33738	$25½	25¼	25¼	
CTire A f	5722	$59	58¾	58¾	- ¼
CUtil A f	4139	$12⅝	12½	12⅝	+ ⅛
C Util B	279	$12⅝	12⅝	12⅝	
CU 10¼	500	$25	24¾	25	
CU 9.24	117500	$24½	24½	24½	
CUtil 2nd D	1250	$27¼	27	27	- ¼
CUtil 2nd E	600	$26	25¾	25¾	- 1
CUtil 2nd F	1325	$29⅜	29¼	29⅜	+ ⅛
CUtil 2nd G	3550	$30	29¾	30	+ ⅛
CUtil 2nd H	19775	$22⅜	22⅛	22⅜	+ ⅛
CWN G 4 pr	1500	$8	8	8	- ⅛
C Wrld	2920	$7½	7¼	7½	+ ⅛
C Wrldwd p	5035	$24¼	24	24¼	+ ¼
Canbra	800	$7½	7½	7½	+ ½
Canray o	6500	37	36	37	+ 1
Canron A	2300	$14½	14¼	14½	+ ¼
Canuc o	6000	77	75	77	
Canusa	84563	325	291	320	+ 27
Cnwst Fin p	200	$26	26	26	
Cara	1400	$12⅞	12¾	12⅞	+ ⅛
Carl OK	6270	$21¾	21⅜	21¾	+ ⅜
Carl B p	210	$26	26	26	- ½
Carma A	4007	161	160	160	- 2
Carma cvp	2500	400	390	390	
Carolin o	3676	$15⅞	15½	15½	- ¼
Celanese	3411	$10½	10⅜	10⅜	- ⅛
Celanes 1 p	z1	$10⅜	10⅜	10⅜	
Celan 175 p	245	$16	16	16	
Centrl Tr	1830	$12⅜	12⅜	12⅜	
Chnclr	5700	137	137	137	
Cherokee	10000	$8½	8	8¼	+ ¼
Cheroke w	2000	70	70	70	+ 5
Chieftan	4156	$27⅞	27⅜	27⅜	- ⅛
Chieftan B	200	$57¼	56½	57¼	+ 1¼
Chieftain C	200	$50¾	50¾	50¾	- ⅜
Chromaco	400	200	180	180	
Chrysler	6272	$40¾	38¾	39½	+ ⅜
Chrysler	see below				
CHUM B f	300	$21¾	21½	21½	+ ¼
Cimaron o	8800	415	410	415	+ 10
Cinequity	9000	18	18	18	- 5
Coastl A f	800	$9¼	9¼	9¼	+ ⅛
Coho A f	9013	$5	475	5	+ ¼
Coin Lake o	2500	43	43	43	
Colonial o	27200	$5	490	5	+ 20
Cmplx	35285	240	197	235	+ 39
Cominco	15870	$51½	51⅛	51⅛	- ⅛
Cominco D	3400	$28¼	28	28	
Cmrcl OG	3510	275	270	270	
Cmplg	5400	$12¼	12¼	12¼	
Comterm	93980	$10⅝	10¼	10½	+ ⅜
Coniagas o	10700	$5	475	5	
Con Bath A	912	$22⅜	22⅜	22⅜	
Con Bath B	159	$22¼	22¼	22¼	- ⅛
C Bath 575	300	$54¼	54	54	- 1
C Bath 525	see below				
Con Fardy	266	285	285	285	- 10
C Copper o	5000	37	36	36	- 1
C Durham	12735	123	115	119	+ 3
C Marbnr o	z300	46	46	46	
Con Prof o	8697	195	187	187	- 8
C Rambler	1200	$7	6⅞	7	+ ¼
Consoltex	z50	350	350	350	
C Distb A	1450	$7½	7½	7½	+ ¼
CDistb B f	5900	$7⅜	7⅛	7⅜	+ ¼
Cons Gas	3950	$17¾	17¼	17½	+ ⅛
Con Gas A	z75	$60	60	60	
C Gas 13½	3800	$31¾	31½	31½	- ¼
Cons Gas w	2400	330	320	330	+ 10
Con Glass	900	$25	25	25	
CTL Bank	2642	$13¾	12⅞	12⅞	- ⅛
Control F	1900	$5	490	490	+ 25
Conventrs	11800	$6	5¾	6	+ ⅛
Conwest A	120	$11	11	11	+ ¼
Conwst B f	2544	$11	10⅝	10⅝	
Conwst 12	700	$36	35¾	36	+ ¼
Cooper C	4150	$15	13¾	15	+ 1¼
Cop Fields	1233	$16⅛	16⅛	16⅛	- ⅜
Corby vt	1500	$35¾	35½	35½	- ¼
Core Mark	80845	$9¾	9¼	9⅜	- ⅛
Core Mrk w	87983	485	460	470	- 5
C Falcon C	5052	$16¼	16⅛	16¼	
Corrida o	5125	81	81	81	- 1
Coseka R	19845	460	440	445	- 5
Coseka 7 p	2800	$6⅛	6	6⅛	+ ¼
Costain Ltd	100	$9⅜	9⅜	9⅜	+ ⅛
Craigmt	200	200	200	200	+ 15
Crain RL f	1100	$17	17	17	+ ⅛
Cullaton o	22640	375	360	360	- 10
Culaton 10	10000	400	390	390	- 10
Cuvier o	500	35	35	35	- 5
Czar Res	7500	220	210	212	+ 2
Czar Wt	1000	20	20	20	+ 5

D-G

DRG A f	5900	$8¼	8	8	
Daon Dev	59210	220	215	218	+ 3
Daon A f	700	150	150	150	+ 5
Dejour o	7500	52	52	52	
D Eldona o	10300	55	55	55	
Delhi Pac o	15200	37	35½	35½	+ ½
Denison	14400	$43½	42⅞	43	+ ⅛
Develcon	1825	$24¾	24⅛	24¾	+ ⅜
Dicknsn A	125000	$7	6¾	7	+ ⅛
Dicknsn B	2300	$7	6¾	7	+ ¼
Digitech	5800	58	55	55	
Discovry f	5162	245	230	230	- 10
Dofasco A	7479	$48½	48	48¼	- ¼
Dofasco B	z4	$47½	47½	47½	
Dfs 235	704	$23⅜	23½	23⅜	
Dofasco wt	875	$13⅛	13⅛	13⅛	+ ⅛
Doman A	3406	$10⅛	9¾	10	+ ¼
Dome Cda	28485	$6	5⅞	5⅞	- ⅛
Dme Cda w	7573	9½	9	9½	+ ½
Dome Mine	36200	$21⅞	20½	20¾	- ¼
Dome Pete	74422	$5¾	5⅝	5¾	+ ¼
DPete A p	800	$14⅛	14	14	- ⅛
DPete B p	300	$14	14	14	
D Pete w	51599	12½	11	11½	- ½
D Explor o	2000	99	95	95	- 5
Dom Store	650	$19	18⅞	18⅞	
D Textile	1630	$19½	19½	19½	
Domtar	1100	$24⅞	24⅝	24¾	+ ⅛
Domtar pr	z20	$10⅜	10⅜	10⅜	
Dorset o	2000	38	38	38	+ 1
Dover Ind	1000	$11½	11⅜	11⅜	- ⅜
Dover pr	115	$6⅛	6⅛	6⅛	- ⅜
Drm P	113456	74	71	71	- 1
Dunraine o	2500	99	99	99	+ 3
Du Pont A	505	$28⅜	28⅜	28⅜	- ⅛
Dylex A f	500	$19⅜	19	19¾	+ ¾
Dynamar	13900	165	162	164	- 1
Dynmr 105	1510	$10⅛	10¼	10¼	+ ¼
Dynamr w	6122	54	52	53	- 1
Dynex A	3150	90	89	89	+ 3
E-L Fin	2900	$19½	19	19½	+ ¼
E-L Fin p	700	$19½	19½	19½	
Eaglet o	2500	405	400	400	- 5
Echo Bay	5600	$12⅞	12¾	12¾	
Echo B 300	100	$24½	24½	24½	
Echo 1986 w	1200	$5⅝	5⅜	5⅜	- ⅜
Echo 1987 w	1200	$5¼	5¼	5¼	
Echo 1988 w	2200	$5¼	5⅛	5¼	+ ⅛
Echo 1989 w	3475	$5¼	5⅛	5¼	- ⅛
Econ Inv	1842	$29	29	29	+ 1
Ego Res o	5400	55	52	55	+ 3
Elcthom X	2075	$7¼	7⅛	7⅛	+ ⅛
Elcthm Y f	2650	$7¼	7	7⅛	+ ⅛
Emco	500	$14½	14½	14½	
Energy R o	5000	135	130	135	+ 12
Epitek	4100	132	126	130	
Equity Svr	375	$16¾	16¾	16¾	- ¼
Extnd	393	$16	16	16	
Ext A f	22520	$16¼	15¾	15¾	
FCA Intl	3000	$19½	19	19½	+ ⅛
Fibrdg	8840	$76¼	75½	76¼	+ 1¼
Fibrdg w	9020	$29	28	29	+ 1½
Fathm Ocn	12300	425	400	420	
Fed Ind A	200	$14⅜	14⅜	14⅜	
Finning B f	800	$10⅞	10⅞	10⅞	- ⅛
Firan	100	180	180	180	- 5
F Calgary o	14000	150	140	150	+ 15
F Calgry p	1400	$7¾	7¾	7¾	
F City Fin	1700	$18⅞	18½	18½	- ⅜
F Cty Tr C	1000	$7	7	7	
F Cty Tr D	z71	$7⅜	7⅜	7⅜	
F Mar	3000	270	269	269	- 1
Foodex p o	1000	140	140	140	+ 5
Ford Cnda	415	$61	60½	60½	+ ½
F Sea A pr	400	$7	7	7	
Fraser	100	$17½	17½	17½	+ ½
GB Auto o	26000	$14½	14⅜	14⅜	- ⅛
Galveston	1000	160	160	160	
Gandalf	2200	$15	14¾	15	+ ¼
Gane	3500	65	65	65	
Gaz Metr	2416	$6¾	6⅝	6⅝	- ⅛
Gaz 15 p	400	$29¾	29¾	29¾	- ¼
Geac Comp	3800	$22	21⅜	21¾	
Gendis A	1866	$18	18	18	- ¼
GMC	730	$89⅝	87⅞	89⅛	+ 2⅛
GMC	see below				
Genstar L	7696	$34⅛	33¾	33⅞	+ ⅛
Gnstar 2.25	2450	$36⅜	36	36¼	+ ¼
Gnstar 1.50	z15	$63½	63½	63½	
Geocrude	87517	330	315	320	
Giant Yk	100	$24¼	24¼	24¼	- ¼
Gibraltar	4650	$11⅜	11⅛	11⅛	+ ⅛
Glenayre	700	$10¾	10⅝	10⅝	
Glencair o	5000	42	40	40	- 1
Goldale A f	2350	455	450	455	
Gldcor	176975	$8	7	7⅞	
Gold w	174550	425	410	410	- 10
Goldfund o	24800	160	151	156	+ 2
Gowganda o	22900	345	330	335	- 5
Grandma	3000	235	225	230	
Granduc	800	160	160	160	
GL Nickl o	1500	50	50	50	
GL Forest	3600	$82	80	82	+ 1
Gt Pacific	z25	$23⅞	23⅞	23⅞	
GW Steel A	500	200	200	200	+ 10
Grenwich o	8200	239	239	239	
Grenwch w	10000	44	44	44	+ 3
G Goose	400	$15½	15½	15½	- ¼
Greyhnd	5100	$27½	27½	27½	+ ¼
Guar Trp	100	$15½	15½	15½	
Gulf C	139684	$19⅝	19	19⅝	+ 1
Gulfstrm o	5100	135	132	135	

H-L

HCI A f	4709	97	97	97	+ 2
HCI w B	500	11	11	11	+ 1
Hale Res o	1000	80	80	80	
Haley	100	$6¼	6¼	6¼	+ ⅛
Hardee	100	110	110	110	
Hrding A f	6000	215	200	200	+ 25
Hard Crp C	400	125	125	125	+ 14
Harris A f	1600	$9	9	9	+ ½
Harris B	500	$9	8⅞	9	+ ⅜
Hiteigh A o	2000	135	135	135	+ 5
Hawker	1231	$18⅛	17⅞	17⅞	- ⅛
Hayes D	5716	$13⅜	13	13¼	+ ⅛
Hees Intl	8600	$13⅜	13¼	13⅜	+ ⅜
Highfield A	2500	190	185	190	+ 15
HBay Mn s	321	$17¼	17¼	17¼	+ ¼
H Bay Co	z64	$23¾	23¾	23¾	
HBC A p	1900	$18	18	18	
HBC B p	13700	$34	33⅜	34	+ ⅜
Husky	145120	$12½	12⅛	12¼	
Husky 13 p	1660	$51½	50½	51	+ ½
Hydra Ex o	1080	76	76	76	+ 1
ITL Ind	1000	62	62	62	- 3
IU Intl	633	$31	30½	31	+ ⅛
Imasco	4221	$34½	34⅛	34¼	+ ⅛
Imasco A p	366	310	310	310	
Imasco B p	1150	$69½	68½	68½	+ 1
Imp Oil A	22554	$38⅛	37⅞	38½	+ ¾
Imp Oil B	z12	$38⅛	38	38	
Inca o	17900	$6⅞	6¾	6¾	+ ¼
Inca w B	2500	250	240	240	- 10
Inco	53550	$18⅜	18	18½	+ ⅜
Inco 7.85	150	$19¾	19¾	19¾	+ ¼
Inco wt	24050	$7¾	7½	7⅝	+ ⅛
Indal	21100	$12½	12½	12½	- ¼
Inland Gas	2800	$15⅞	15⅜	15⅜	- ⅛
Inland G p	214	$10	10	10	- ⅛
Inter-City	58425	$12½	12¼	12⅜	- ⅛
Inter C A p	200	$13	13	13	
Intrmetco	700	$10⅞	10⅜	10⅞	+ ¼
IBM	655	$151¼	151¼	151¼	+ 2
IBM	see below				
Intl Thom	1600	$12	12	12	- ⅛
Intpr Pipe	5648	$28⅞	28⅜	28⅜	+ ⅜
Ipsco	26100	$25	25	25	+ ½
Inverness	10950	$5½	495	5	+ ⅛
Inv Gr A f	100	$27⅛	27⅛	27⅛	+ ⅛
Irwin Toy	803	$10½	10½	10½	+ ½
Ivaco A f	1970	$17⅞	17⅛	17¼	+ ⅛
Ivaco B	500	$17¼	17¼	17¼	- ¼
Ivaco C p	1200	$41⅜	41	41⅜	- ⅜
Ivaco D p	900	$25¼	25¼	25¼	- ¼
Ivaco E p	5650	$30⅜	30	30¼	+ ⅛
Jannock	400	$12⅜	12¼	12⅜	+ ⅛
Janock wt 2	z38	$5⅝	5⅝	5⅝	
Jofre o f	12500	43	42	42	
Jonpol	3009	191	190	190	- 5
Jorex o	45500	30	28	30	+ 1
Joutel o	8300	117	110	112	+ 2
Kam Kotia	1250	250	235	235	- 5
Keg Rest	1300	$5⅝	5¼	5⅜	+ ⅜
Keg A f	6626	$5½	5⅛	5⅛	
Keg w	5800	260	250	260	
Kelsey H	z30	$23¾	23¼	23¼	
Kerr Add	4344	$19⅜	19	19	- ½
K Anacon o	10100	105	100	100	
Labatt A	11494	$43¾	43½	43¾	+ ¼
Labmin	z25	$51	51	51	
Lac Mnrls	29602	$31¾	31⅛	31⅜	- ⅛
Lacana	7260	$11	10¾	10¾	- ⅛
Lafarge	1058	$11⅞	11¾	11⅞	- ⅜
Laidlaw A	1100	$12⅛	12	12⅛	+ ½
Laidlw B f	33600	$12½	11⅝	12	+ ½
LOnt Cem	4550	$8⅜	8¼	8⅜	+ ⅜
L Shore	400	$51⅞	51¾	51⅞	+ ⅛
Lanpar	5800	$6½	6	6½	+ ½
Larder o	7250	68	65	68	
Laurasia o	4300	50	48	48	- 3
Lava Cap o	8600

TORONTO

suite de la page B 3

Valeurs	Ventes	Haut	Bas	Ferm.	ch. Net
Sullivan	200	$5¼	5¼	5¼	
Sulptro B f	37245	$6½	6¼	6½	
Sunburst o	7900	64	61	62	- 2
Suncor pr	z70	$24⅜	23⅞	24⅜	
Sydney o	5020	$5	495	5	
Systmhs A	17200	289	285	285	
Systmhs p	3350	$7⅛	7	7	- ⅛

T-Z

Valeurs	Ventes	Haut	Bas	Ferm.	ch. Net
Talcorp	4621	147	141	141	- 8
Talcorp 300	6225	265	255	265	- 3
Taro Ind	2400	87	87	87	
Teck Cor A	480	$15¼	15¼	15¼	
Teck B f	16022	$13¼	13	13¼	+ ⅛
Tectonic	1800	133	133	133	- 6
Teledyne	600	$7⅞	7½	7⅞	+ ⅜
Temagmi	1300	78	78	78	- 2
Terra Mn o	14183	$8¼	8	8	- ⅛
Tex Can	8139	$39	38¾	39	+ ⅛
Thom N A	33150	$34⅛	34	34	
Tintina o	5000	85	84	85	+ 10
Tombill A	250	185	185	185	- 5
Tombil B f	750	175	175	175	
Toromont	100	$8	8	8	+ ¼
Tor Dm Bk	29832	$52⅜	51½	51⅞	+ ¼
TD Bk 1.835	1450	$20½	20½	20½	+ ¼
TD Bk C	150	$25¾	25¾	25¾	- ⅛
Tor Sun	509	$15	15	15	+ ¼
Torstar B f	1615	$12½	11¾	11¾	- ¾
Torstar w	1000	245	245	245	- 5
Total Pet	9912	$16⅛	15⅞	16	+ ⅛
Total PA p	1000	$33½	33¼	33¼	- ¼
Traders A f	z108	$16⅜	16	16⅜	
Traders Sp	560	$18¾	18¾	18¾	- ¼
Trader B p	300	$20	20	20	- ½
TrCan R A	20650	390	370	375	+ 15
TrC R p	800	$18½	18¼	18½	+ ¼
Trns Mt	2600	$8	7¾	8	+ ⅛
Trns Wst	9346	345	340	345	
TrAlt A	19497	$20⅛	19⅞	20⅛	+ ⅛
TrAlta 4½	z30	$47¼	47¼	47¼	
TrAlta 5	z2	$52½	52½	52½	
TrAlta 10	z25	$95	95	95	
TrAlta 8¾	z20	$92	91½	91½	
TrAlta 1.40	1016	$20¼	20	20	- ⅛
TrAlta 12	100	$27	27	27	
TrAlt 14.25	4850	$30	29⅞	29⅞	
TrAlt 12½	900	$29⅜	29⅜	29⅜	
TrAlt w	29300	360	345	360	+ 10
TrC PL	101909	$28⅛	27⅞	28	
TrP 2.80 p	1400	$29	28¾	28¾	
TrP 1st D	150	$50⅞	50⅞	50⅞	- ⅛
TrP 1st E	150	$54⅜	54⅜	54⅜	
TrP 1st F	3800	$60½	60¼	60¼	
Trpacfic o	2993	130	126	130	
Trpacfc w	6000	48	47	47	+ 2
Trilon A	10625	$22	21¾	21¾	+ ⅛
Trilon w	11757	$5¼	5	5	
Trimac	67760	$9⅛	8⅞	8⅞	+ ⅛
Trinity Res	7550	$12¼	12¼	12¼	
Trizec Crp	25000	$35¼	35¼	35¼	- ¼
Tru-Wall	600	$6	6	6	- ⅛
Turbo f	8225	69	67	69	+ 1
Turbo sp	2210	65	65	65	
Turbo 8¾	300	250	250	250	+ 20
Turbo 10½	1400	290	275	280	- 5
Twin RB f	501	265	260	260	- 5
UAP A f	400	$19½	19½	19½	
Ulster P o	41725	205	201	204	+ 4
Ulster r	174583	11½	8½	8½	- ½
Ultramar	200	$11⅞	11½	11½	- ⅜
Unican S	1000	490	490	490	
Unicorp 10	200	$22	22	22	
Un Carbid	1810	$14⅜	14⅜	14⅜	- ⅛
Union Gas	19837	$9⅝	9½	9⅝	+ ⅛
U Gas 1438	2350	$24¼	23⅝	23⅝	- ⅛
U Canso	8540	$6⅞	6⅝	6¾	
Un Fn Mgt	600	$6	6	6	+ ⅛
U Keno	800	$24	23¾	24	+ ⅛
U Siscoe	1200	$7⅜	7½	7½	- ⅛
Un Wburn	500	$10	10	10	- ⅛
Versti A f	16200	$8⅞	8¾	8¾	+ ⅛
Versti Cl B	800	$8¾	8⅝	8¾	+ ¼
Versti Cor p	550	$12½	12⅜	12⅜	+ ⅛
Versti 2625	6700	$34⅞	34½	34¾	+ ⅜
Versti wf 2	1300	$6¾	6½	6¾	
Vestgron	2200	$15⅜	15⅛	15¼	+ ⅛
VG Trstco	1395	$12⅜	12½	12½	- ⅛
Vilcentre f	400	495	495	495	- 5
Vulcan Ind	4100	$5¾	5⅜	5¾	
WCI Can	200	$27½	27½	27½	+ 3
WIC B	16200	$7¼	7	7	
Waddy o	2700	250	240	250	+ 20
Wafrbord f	400	475	475	475	
Waiax A	300	$14¾	14¾	14¾	
Waiax 1.86	200	$31½	31	31	- 1
Walker R	21327	$25½	25⅛	25⅛	- ¼
Walker 7½	4460	$25	24½	24⅞	+ ⅛
Walker 9½	4700	$28	27¾	27⅞	+ ⅛
Wlkr 14.16	3700	$29¼	29	29	
Walker w	12249	$5⅛	485	5⅛	+ ⅜
Wal Redkp	100	440	440	440	- 10
Walwyn	5000	$7¼	7⅛	7¼	+ ⅛
Walwyn w	5050	475	460	460	+ 5
Wardair	3200	$6¾	6⅝	6¾	+ ⅛
Warren o	41800	51	49	49	- 2
Wrintn	23600	77	73	77	+ 4
Wasabi o	8000	81	75	75	- 5
Weldwod	500	$34½	34¼	34¼	- ½
Wst Jay o	4500	75	75	75	
Wstburne	4200	$18⅝	18¼	18½	+ ¼
Wcoast T	52878	$14	13⅞	14	
Wcost 8½ p	400	$51	50¼	51	+ ¾
Westfield	2000	240	231	231	+ 1
Westfort o	8000	65	65	65	
Wstgr	500	105	105	105	
Westmin	3750	$17¾	17¼	17½	+ ¼
Westmin p	5100	$31¾	31¼	31¾	+ ½
Westmnt r	3900	150	140	140	- 5
Weston	210	$60	60	60	- ½
Wstn 4½p	z10	$49¾	49¾	49¾	
Wstn 6pr	z5	$61¼	61¼	61¼	
Wharf	11400	450	440	440	- 10
Whim Crk o	5000	205	195	200	+ 5
Whonok A f	500	$11½	11¼	11½	+ ¼
Wilanour o	820	240	240	240	
Wilco o	4200	25	25	25	
Woodwd A	6529	$16½	16	16	
Wrlwid	600	$11	11	11	- ⅛
Wr Harg	4750	$9¼	9	9⅛	
Yk Bear	600	$9¾	9½	9½	- ⅜
Zephyr o	12500	85	73	85	+ 13
Partnership Units					
Lehndorff	1000	$20¼	20¼	20¼	- ¼
Trust Units					
BBC R un	900	$11	11	11	
C Perm un	3230	$9½	9¼	9¼	- ⅛
Traded In US Funds					
Alum B	5250	$25⅛	24⅝	25⅛	+ ½
Bow Vly 200	900	$35	34½	35	+ ⅞
Chrysler	2200	$32⅜	32¼	32¼	+ ⅜
C Bath 525	840	$51	51	51	
GMC	800	$72½	71½	72½	+ 1½
IBM	1500	$123⅛	122¼	122¼	+ 1¼
Mercntl 1	700	$28	28	28	
RyTrco D p	200	$28½	28½	28½	- ¼
Seco 3.22 p	3550	$29¾	29½	29½	- ⅜
Stinbg 2875	1100	$27	26⅞	26¾	+ ⅜

MARCHÉ DES VALEURS À TERME

(TRANSACTIONS TORONTO-MONTRÉAL COMBINÉES) par la PRESSE CANADIENNE

Bons du Trésor du Canada, 91 jours: $1 million, multiples de $0.005

	Haut	Bas	Cours de règl.	Var.	Cont. en vig.
Sept. 83	97.665	97.665	97.665	.005	413
Déc. 83			97.590		319
Mars 84			97.525		220
Juin 84			97.480		217
Sept. 84			97.420		2
Déc. 84			97.360		2

Total ventes:
jeudi 5; merc 57
Total contrats en vigueur:
merc. 1,173 - 27
Limite de fluctuation quotidienne: $0.150 plus ou moins le dernier cours de règlement.

Obligations du Canada, 18 ans; 9 p.c., quantité de $100,000; prix sur la base de $100 (décimales à 1-32e).

	Haut	Bas	Cours de règl.	Var.	Cont. en vig.
Sept. 83			75-00		095
Déc. 83			74-24		331
Mars 84			77-00		

Total des ventes:
jeudi 0; merc. 15
Total contrats en vigueur:
mercredi 426-2
Limite de fluctuation quotidienne: 64-32 plus ou moins le dernier cours de règlement.

LES FAITS SAILLANTS DE LA BOURSE

MONTRÉAL

Volume:

Jeudi	1,031,000
Mercredi	1,056,000

Faits saillants:

	Jeudi	Mercredi
Actions trans.	198	215
Gains	87	48
Pertes	52	111
Inchangées	59	56
Hauts 83	9	10
Bas 83	5	6

Valeurs les plus actives

Volume	Valeurs	Ferm.	Var.
95,198	Gulf Cda	19½	+¾
55,903	Hiram Walker	25¼	inch.
50,000	Nova Pr -N-	28¼	—⅛
48,415	Gaz Métro	6½	—¼
43,769	Bell Cda Ent.	26⅛	+⅛

Juniors/Mines et pétroles

Volume	en cents	Ferm.	Var.
31,000	Abitibi Asb.	.39	+.08½
14,300	Muscocho	2.07	—.03
14,000	Bellechasse	.50	inch.
11,975	Cons.Imp. Res.	2.40	—.15
7,338	C.Inp. Res. W.	.75	+.05

TORONTO

Volume:

Jeudi	9,431,000
Mercredi	9,595,000

Faits saillants:

	Jeudi	Mercredi
Actions trans.	866	879
Gains	351	186
Pertes	250	432
Inchangées	265	261
Hauts 83	38	18
Bas 83	11	13

Valeurs les plus actives

Volumes	Valeurs	Ferm.	Var.
221,293	Nova -A-	7⅞	—⅛
178,728	Molson -A-	19⅛	—½
176,975	Goldcorp	7⅞	inch.
167,778	Bralorne	7⅜	+½
145,120	Husky Oil	12¼	inch.

Mines et pétroles

Volumes	en cents	Ferm.	Var.
280,000	St Fabien	.20	+.03
124,565	Ranger	15	+⅜
113,456	Drummond P.	.71	—.01
109,400	Precambrian S.	8¼	+½
87,517	Geocrude	3.20	inch.

NEW YORK

Volume:

Jeudi	84,020,000
Mercredi	68,900,000

Faits saillants:

	Jeudi	Mercredi
Actions trans.	1,947	1,953
Gains	908	624
Pertes	622	998
Inchangées	417	331
Hauts 83	44	32
Bas 83	4	5

Indices Dow Jones:

	Ouv	Haut	Bas	Clôt.	Var.
30 ind.	1202.62	1215.04	1195.11	1204.33	+6.51
20 Tr.	571.68	576.95	566.23	570.89	—0.17
15 Sv P	129.75	131.04	129.15	130.40	+0.88
65 Comp	482.16	486.96	478.77	482.66	+1.85

Indices Standard & Poor's:

	Haut	Bas	Ferm.	Var.
500 compose	167.85	164.84	166.01	+0.55
480 Industries	189.21	185.82	187.10	+0.62
15 Sv. publique	65.57	64.60	65.13	+0.21
40 Finances	19.74	19.36	19.52	+0.11
20 Transport	30.22	29.57	29.85	—0.05

FONDS MUTUELS

Institute Members	
AGF Group	
Amer Gth	15.66
Cdn Gas En	8.49
Cdn Sec Gth	15.97
Cdn Trusteed	4.19
Corp Invest	9.59
Corp Inv Stk	5.31
Growth Eqty	6.71
Japan	6.48
nMMF	8.66 10.00
Option Eqty	4.90
Special	10.17
Bolton Tremblay	
Cda Cumul	15.49
Income Fd	10.56
Internatnl	17.48
Mony Fd	8.25 1.00
Pld Res	12.83
Taurus	6.28
Calvin Bullock	
Acrofund	2.34
Banner Fd	7.65
CIF	7.07
CIF Inc Fd	8.35
Central Group	
yCmpnd	11.62
yDividend	12.59
yFund 4000	6.29
yIntl Gth	8.37
yNat Rs Gth	7.39
yNorthn Engy	5.18
yRevenu Gth	4.53
yUnivest	7.24
CSA Mgmt Gr	
Goldfust	5.55
Goldtrust	6.09
Confed Group	
Dolphin Eqty	7.27
yDolphin Mtg	5.28
Cundill Group	
ySecurity	11.14
Value	11.02
Dynamic Group	
ynDyn Am C	8.67
ynDyn A US	7.05
ynDyn Fd	16.44
ynDyn Inc	5.59
Eaton Bay Group	
Commnwlth	7.95
Dividend	5.90
Growth	10.37
Income	3.71
Internatnl	10.95
Mortgage	10.30
Viking	11.43
Guaranty Trust	
ynInv Eqty	16.79
ynInv Inc	4.20
ynMortg	10.72
Guardian Group	
Enterprise	1.56
Grouped Inc	5.99
Growth Fd	33.36
North Amer	8.29
Canadn MAF	5.99
STMny	8.26 10.03
World Eqty	6.45
Investors Group	
yBond	4.10
yDividend	8.10
yGrowth	8.72
yInternatnl	15.03
yJapan	17.78
yMortgage	4.99
yMutual	7.77
yProvid Stk	12.04
yRetrmnt	14.53
Jones Heward	Gr
ynJH Fnd	5.38
ynJH Amer	5.41
Managed Gth	7.19
Montreal Trust	Gr
ynEquity	27.66
ynIncome	7.65
ynIntnl	15.65
ynMortg	10.12
Principal Group	
yCollective	16.30
yGrowth	6.81
yVenture	9.29
yBond	2.79
Prudential Group	
Growth	9.19
Income	4.93
Sagit Group	
yCam Gth	7.80
yIntl Engy	3.28
yIntl Inc	4.40
yTrans A	5.91
yTrans B	73.00
yTrans C	12.55
ySask Dv Fd	5.24
Sterling Group	
Equity	7.65
yMortg	5.07
Temple Group	
Temp Gth	11.35
Temp Cdn	4.44
Trimark Group	
Trimark	9.17
Trimark Cdn	7.37
United Bond Sh	
nRoyFd	12.51
nRoyFund In	4.70
Universal Group	
American	8.07
Equity	6.56
Income	4.36
Japan	5.61
Resource	6.84
nyWaltaine	40.44
Non-Members	
nAltamira Fd	6.33
Assoc Inv	10.39
Beaucanagex	6.91
nyCan-Anaes	8.44
Canagex Group	
yHypothqs	10.34
yObligtns	9.21
Capital Gth	8.33
nCapstone	5.58
Co-Op Trust	Gr
ynCT Mutual	20.47
ynGrowth	10.00
ynIncome	8.77
ynLandmrk	19.81
Desjardins	Gr
yActions	17.11
yHypothqs	4.46
yInternatnl	15.29
yObligtns	4.53
Dixon,Krog	Gr
D K Trust	15.24
D K Int'l	17.18
Heritage	4.27
yDomequity	12.75
Execut Intntnl	.94
nFirst Cdn M	10.93
yFiscon Fd	6.46
Harvard	17.79
Industrial Group	
Indust Amer	5.20
Indust Div	7.17
Indust Eq	14.02
Indust Gth	9.24
Indust Inc	8.28
Indust Pens	3.90
Mack Eqty	1.89
Mack Mtg Inc	1.05
yMaritime Eq	3.87
Mrlborough	10.72
yMD Growth	8.43
nNatrusco	28.19
NW Group	
yCanadian	6.79
yEquity	13.93
NW Trust Eq	15.37
Pemberton Gr	
nPacific Div	8.18
nPacific Ret	5.80
nPacific US	5.28
PHN Group	
yBond	8.81
yCanadian	15.44
yDiv Inc	12.96
yFund	33.19
yPooled	40.41
nyRRSP	32.10
PMF Managmnt	
nPension	12.63
nXanadu Fd	10.87
Pret et Revenu	
yAmerican	18.54
yCanadian	9.92
yFonds H	5.15
yRetraite	13.18
Syncrovest	7.11
yTradex	6.13
United Group	
Accumul	7.37
Accumul R	7.81
American	3.82
Cont Mtg	5.15
Security	4.08
Venture	7.89
Venture Ret	9.26
Western Gth	5.11
U.S. Funds (Not Available in Canada)	
Dreyfus Group	
yInc	14.73
yInternatnl	32.21
Keystone Group	
Cus K-2	9.20
Cus S-1	21.61
Cus S-4	8.40
Lex Resch	20.38
Manhatn	6.13
One Wm St	21.49
Oppenhmr	10.73
Putnam	12.95
Tech	15.38

LES DEVISES

(PC) - Voici les taux des devises étrangères tels que fournis par la Banque de Montréal. Les cotes sont en monnaie canadienne.

Ces taux sont qualifiés de minimaux parce qu'ils fluctuent durant la journée et qu'ils varient d'une banque à l'autre. x-Taux mensuel fixe:

Afrique du S.	Rand	$1.1230
Allemagne O.	Mark	$0.4765
Ar. Saoudite	Rial	$0.3580
Australie	Dollar	$1.0800
Autriche	Schilling	$0.0675
Bahamas	Dollar	$1.2350
Bahrain	Dinar	$3.2772
Barbade	Dollar	$0.6200
Belgique	Franc	$0.023900
Bermudes	Dollar	$1.2350
Brésil	Cruzeiro	$0.0021
xBulgarie	Lev	$1.2769
Caraïbes	Dollar	$0.4605
Chine	Renminbi	$0.6425
xColombie	Peso	$0.0162
Danemark	Couronne	$0.1335
E.A.E.	Dirham	$0.3363
Espagne	Peseta	$0.00845
États-unis	Dollar	$1.2325
Fiji	Dollar	$1.2150
Finlande	Mark	$0.2210
France	Franc	$0.1590
Grèce	Drachme	$0.0148
Guyane	Dollar	$0.4135
Hong kong	Dollar	$0.1730
Hongrie	Forint	$0.0279
Inde	Roupie	$0.1280
Indonésie	Rupiah	$0.001270
Irak	Dinar	$4.2000
Irlande	Livre	$1.5050
Israël	Shekel	$0.0281
Italie	Lire	$0.000815
Jamaïque	Dollar	$0.5075
Japon	Yen	$0.005150
Koweit	Dinar	$4.2060
Liban	Livre	$0.2947
Malaysie	Ringgat	$0.5305
Mexique	Peso	$0.0087
Norvège	Couronne	$0.1685
N.-Zélande	Dollar	$0.8100
Pakistan	Roupie	$0.0985
Pays-Bas	Florin	$0.4275
xPologne	Zloty	$0.0129
Portugal	Escudo	$0.0111
xRoumanie	Leu	$0.2760
Royaume-U.	Livre	$1.8833
Singapour	Dollar	$0.5820
Suède	Couronne	$0.1610
Suisse	Franc	$0.5850
Tanzanie	Schilling	$0.1045
xTchécosl.	Couronne	$0.2040
Trinidad-T.	Dollar	$0.5160
xURSS	Rouble	$1.6700
Venezuela	Bolivar	$0.1175
Yougoslavie	Dinar	$0.0149

Les cotes sont en devises canadiennes.

L'OR À TERME

MARCHÉ DE WINNIPEG

Cotes des contrats à terme de l'or, en dollars américains, à la Bourse des denrées de Winnipeg.

Contrats de 20 onces:

	Ouv.	Haut	Bas	Ferm.
Sept.83	—	—	—	426.00
Déc. 83	—	—	—	437.00
Mars 84	—	—	—	449.00
Juin.84	—	—	—	459.00
Sept.84	—	—	—	469.00

Volume de Mercredi: nil

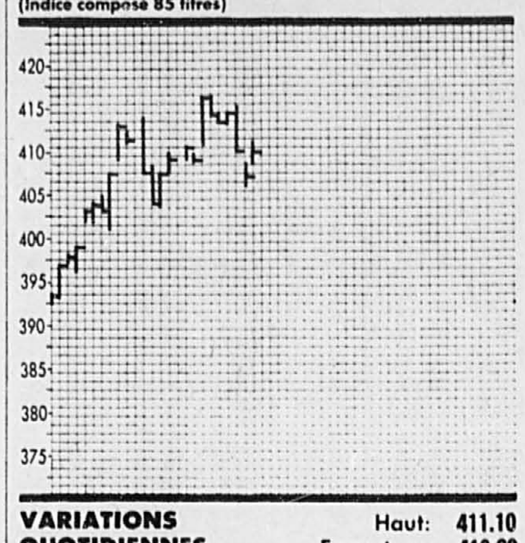
CONTRATS DE 200 ONCES D'ARGENT

	Ouv.	Haut	Bas	Ferm.
Avril 83	—	—	—	11.87
Juil 83	12.96	12.37	12.02	12.02
Oct 83	12.37	12.96	12.37	12.37
Janv. 84	—	—	—	12.68
Avril 84	—	—	—	13.00

Volume de Mercredi: 6 contrats

MONTRÉAL

(Indice composé 85 titres)



VARIATIONS QUOTIDIENNES DE L'INDICE COMPOSÉ	
Haut:	411.10
Fermeture:	410.69
Bas:	409.19

VOLUME QUOTIDIEN DES TRANSACTIONS: 1,031,000

INDICES À LA BOURSE DE MONTRÉAL

	Ind.	Ser. pub.	Banques	Pap.	Comp.
Var. 14 juil	+4.46	+1.45	—0.23	+0.20	+3.28
Fer. 14 juil	434.37	295.43	484.00	208.20	410.69
Hauts 83	438.16	306.23	520.45	212.54	414.71
Bas 83	326.05	245.30	387.49	153.30	317.45
Hauts 82	349.17	252.84	411.78	188.59	328.51
Bas 82	249.32	179.56	237.12	125.64	233.99

par la presse canadienne

MONTREAL - Au terme de deux journées consécutives de pertes, les cours (les pétrolières en tête) ont repris jeudi à la Bourse de Montréal, où l'indice composé a grimpé de 3.28 à 410.69. Dix des 11 composantes progressaient, les gains (87) l'emportant sur les pertes (52) par plus de trois à deux, avec 59 titres inchangés. Le volume s'inscrit à 1,031,396 actions, contre 1,055,728 mercredi. Les pétrolières ont pris 16.86 points à 655.77, les industrielles 4.46 à 434.37, les services 1.45 à 295.43 et les papetières 0.20 à 208.20, tandis que les bancaires cédaient 0.23 à 484.00. Gulf Canada, a pris ¾ à $19 ½ sur un volume de 95,198 actions et Sceptre Resources, ⅛ à $7 sur un volume de 12,000 actions. Placer gagne ¾ à $27 ¼, Alcan ⅝ à $40 ⅛, Total Petroleum ¼ à $15 ⅞, Bell Canada ⅛ à $26 ⅛, Pancanadian New ⅛ à $28 ¾ et Sceptre Resources ⅛ à $7,

NOTE
Cotes en cents sauf lorsqu'indiqué $; f — actions non votantes, à votes limités ou restreints; u — titre négocié en dollars U.S.; Z — lot irrégulier.

Valeurs	Ventes	Haut	Bas	Ferm.	ch. Net
Agnico E	1100	$19½	19½	19½	+ ⅛
Aiguebelle	800	$11⅞	11⅞	11⅞	
Alta energ	z15	$19½	19½	19½	+ ⅜
Alcan Alu	17374	$40⅛	39½	40⅛	+ ⅜
Alum 2.312	1000	$25¼	25¼	25¼	
Alum 2.00	200	$24⅞	24⅞	24⅞	- ⅜
BC Phone	3900	$18¾	18¼	18¼	- ⅛
BPres Can	1300	$26¼	26¼	26¼	+ ¾
Bank NS	3543	$43	42⅝	42¾	
Bque Cont	1150	$13	12⅞	13	
Bq Mercn	2200	$19⅜	18½	18½	- ¾
Bque Mtl	28622	$28⅞	28⅜	28⅝	
BMO 2.85	950	$34¼	34	34⅛	+ ⅛
BMO $2.50	875	$31⅜	31⅛	31⅜	+ ⅛
BMO Wts	500	$8⅜	8⅜	8⅜	+ ⅛
Bq Eparg	425	$34½	34	34	- ½
BqEp 2.62	1300	$26¼	26¼	26¼	
Bque Nat	6740	$11⅞	11⅜	11¾	- ⅛
BqNat 2.94	300	$33½	33½	33½	
Bq Nat B	100	$30⅜	30⅜	30⅜	- ⅜
Bq Royale	30318	$33⅜	33	33	- ¼
Bq Ry Wt	300	$7¾	7¾	7¾	
BqRy 1.45	1500	$15⅞	15⅞	15⅞	
BqRy 2.75	400	$33⅞	33¾	33⅞	+ ⅛
Bomb A	219	$15⅛	15⅛	15⅛	- ⅛
fBomb B	2975	$15½	15¼	15¼	- ¼
Bow Val	3213	$28⅜	27¾	28⅛	+ ⅜
BowV12.05	1170	$36¾	36¼	36¼	+ ¼
Bralorne	5500	$7⅜	7⅛	7⅜	+ ¼
Brascade	2690	$38⅛	38⅛	38⅜	+ ¼
Brascan A	1100	$35	34⅞	34⅞	+ ⅛
Brinco	300	405	405	405	+ 5
CAE Ind	4881	$13¾	13½	13⅝	+ ⅛
Cad Frvw	3000	$8⅜	8¼	8⅜	+ ⅜
Cad Fw a	400	$8	8	8	
Camp R	350	$14	13⅝	14	- ⅛
fCampeau	100	$19	19	19	
CDC Pr B	200	$102½	102½	102½	+ ½
CDC 1980	4000	$15½	15⅛	15½	+ ¼
C Imp Bk	2287	$33⅞	33⅜	33⅞	+ ¼
CIBa 2.50	100	$26	26	26	
CIBq 2.05	300	$27	26¾	26¾	- ¾
CIBQ 3.562	200	$30	30	30	
CIBq wt	150	$12¾	12¾	12¾	- ⅛
CP Ltee	3334	$45⅞	45⅜	45⅞	+ ½
fC Tire A	2000	$59¼	58¾	59¼	+ ¼
C Util pM	500	$22⅜	22⅜	22⅜	
Carl Ok	935	$21¾	21½	21¾	+ ⅜
Cascades	6800	$5¼	5	5¼	+ 30
Cassidys	1000	485	475	475	
Celanese	1450	$10⅜	10½	10½	
Central Tr	5200	$12⅜	12¼	12¼	- ⅛
Chrysler	900	$40¼	40	40	+ 3½
CimL PrE	3319	$12¾	12⅜	12¾	+ ¼
Cim L 1.17	2000	$16⅞	16⅝	16⅞	+ ¼
Comterm	19150	$10⅝	10¼	10⅝	+ ½
C Bath A	225	$22½	22⅜	22½	+ ⅛
C.Imp. 10	300	375	375	375	- 20
C gas 1312	500	$31¾	31¾	31¾	- ¼
Daon Dvlp	200	218	218	218	+ 3
Dome Cda	4345	$6	5⅞	5⅞	
DomeC wt	z699	9	7	7	- 4
Dome Mns	2200	$21	20¾	20¾	- ¼
Dome Pet	25150	$5¾	5⅜	5¾	+ ⅛
Dom Store	1000	$18⅞	18⅞	18⅞	
Domtex	1103	$19½	19½	19½	
Domtar	303	$24¾	24¾	24¾	
EnPr Met	400	$6	6	6	- ½
fEnPr A	1000	105	105	105	- 10
Ent Bell	43769	$26⅜	26	26⅛	+ ⅛
EnBell2.05	2200	$26¼	26⅛	26¼	+ ⅛
EnBell2.70	1750	$30⅛	30	30⅛	+ ⅛
Entrep CP	22751	$24⅞	24⅜	24¾	+ ⅛
Epitek Int	2100	132	130	130	- 2
FCA Inter	200	$19⅜	19⅜	19⅜	+ ¼
Falcn Cop	2000	$16¼	16⅛	16¼	
FalLtee	z50	$76¼	76¼	76¼	+ 6
Gaz Metr	48415	$6¾	6½	6½	- ¼
Gaz 15	100	$29¾	29¾	29¾	+ ¼
Genstar	7900	$34

VANCOUVER

Valeurs	Ventes	Haut	Bas	Ferm.	ch. Net
Aabco	1825	30	30	30	
Abater	70000	154	141	153	+8
Abaton	2300	150	145	150	+5
Abby	15000	40	37	39	+4
Abuoil	7800	97	95	95	-5
Acacia	7500	30	30	30	
Achron	3267	45	43	45	+2
Acquilin	8500	7 q	70	70	+10
Adams	8500	50	45	45	
Adola	1000	31	31	31	
Advtra	2000	45	42	45	+3
Aegean	5000	21	17	17	
Agio	1000	25	25	25	
Alay res	1600	37	36	37	+2
Alaska	3252	345	335	345	
Aska w b	34000	10	6	6	-1
Alclare	500	40	40	40	+5
Aleta	8464	120	115	120	+5
Alice Lk	4300	215	205	215	
Alina Int	500	35	35	35	+1
Alkey	3500	25	20	22	-3
All Star	1000	33	33	33	+1
Altar gld	11000	35	32	32	-3
Altera	3000	60	55	55	
Altex	4500	55	55	55	
Amalg	7500	55	55	55	
Amark x	13394	70	63	63	-4
Amazn	22300	190	160	185	+25
Ambsd	600	85	85	85	
Amca w	4200	11	10	10	
Amca	2000	67	65	65	-3
Am Flrit	5500	19	19	19	-1
Am Pyd	23000	245	232	235	
Am engy	3750	20	18	20	
Amer a	500	245	245	245	
Amhwk	21000	58	54	58	+4
Amhk w	9000	12	12	12	
Amore	1500	55	55	55	+5
Amore w	13000	3	3	3	
Amstar	6000	90	85	88	
Andarx	11000	100	95	95	-3
Andex	1000	14	14	14	-1
Anglo w	30000	24	20	21	-4
Anglo	11400	130	120	128	+3
Anglo Bo	12700	260	250	251	-9
Annie	7500	45	44	44	
Apex	1000	82	82	82	
Aqarus	6100	100	100	100	
Arbor	5000	51	50	50	
Arcdia	9000	38	36	36	
Artc Red	21400	140	128	135	+2
Arivac	4500	660	650	650	
Arizako	12032	48	42	48	-2
Arizona	800	480	480	480	-5
ARK	7300	45	38	40	+1
Arowhd	2020	30	30	30	-1
Artilry	11000	56	52	56	-4
Ashbrt	8500	42	35	35	
Ashcrft	3000	18	18	18	-2
Ashnia	3500	65	63	63	-2
Agdom	5500	85	80	82	+2
Agdm w	23000	10	7	7	
Autocrt	5000	53	50	51	+1
Avinch	2500	125	115	115	
Avino	1600	230	226	230	-5
Award	800	170	170	170	-5
Averok	2900	20	18	18	-2
Azure	4000	85	85	85	-5
BC res	155560	410	395	400	-10
Baden	2500	40	40	40	+2
Baker	500	250	250	250	
Balco	2800	$17¼	17	17¼	+ ¼
Banbry	1500	165	165	165	-10
Bnbry w	7200	22	20	20	-3
Banner	40800	36	35	35	-1
Bnqwst	4000	43	43	43	-1
Barrier	10150	60	60	60	
Barier w	3000	6	6	6	
Barngt	5700	145	145	145	
Bath N	500	92	92	92	+1
Battle	2500	57	55	55	-5
Byvew	17000	5	5	5	
Bayvlw	16500	29	28	28	-1
Beau pre	4560	190	180	185	+5
Beaver	11500	155	150	151	+1
Bevrhd	500	51	51	51	
Bedrck	4000	70	65	65	-5
Belair	4000	85	85	85	+5
Belmnt	28700	500	470	470	-5
Bimorl	500	780	780	780	- 45
Bencrp	10000	16	16	16	
Berg	7500	215	200	211	+6
Berl res	9500	110	105	110	+5
Betina	2000	21	21	21	
Better	2000	44	43	44	
Billikin	9000	70	65	70	+5
Bishop	2800	225	215	225	+10
Bitterrt	1000	90	90	90	-10
Blk Dmd	500	38	38	38	
B Giant	600	41	41	41	
Blkdme	1400	630	620	630	+ 17
Blizard	11500	25	24	25	+3
Bluarss	2100	55	48	55	+5
Bol	27500	60	53	54	-3
Blero w d	23000	8	8	8	-2
Bnaprt	3000	160	160	160	
Bouldr	3667	33	31	31	-3
Bldr w	8500	5	4	5	
Bpi res	3401	300	280	280	-20
Brace	3000	90	89	89	-1
Bradsu	10500	45	42	45	+4
Brandy	2000	35	35	35	
Bras rng	32500	76	74	76	
Brazos	1000	22	22	22	
Brkwtr	11426	$9¾	9⅛	9¼	- ⅛
Brnwst	26000	32	25	32	+5
Brnws w	4000	4	4	4	
Brican	4300	145	140	145	+10
Bridge	4000	57	55	55	+1
Bridge w	13000	9	5	5	-3
Brigde	20000	201	192	198	+3
Brgd w b	22500	40	36	40	+4
Br slbk a	120	170	170	170	
Br slbk b	120	170	170	170	
Britcol	8500	18	17	18	
Bro res	3000	49	45	45	
Brkmr	8500	210	190	200	-15
Brx min	32500	62	57	58	-2
Bur Gld	5500	48	46	46	
B gold	17000	11	9	11	+1
Brnt gld	1000	60	60	60	
Butler	1000	55	55	55	+3
C T Exp	73500	75	70	75	
Cabre	2000	280	280	280	-25
Cal dnvr	300	180	180	180	-5
Cal Dyn	12500	39	33	39	+6
C dyn w	27500	7	6	7	+1
Cal star	2000	60	60	60	-5
Calavrs	5500	75	75	75	
Calvr w	20500	20	13	13	-5
Caldnia	2900	84	80	80	
Calif slv	650	600	590	590	- 20
Calpetr	11000	27	22	27	+4
Camino	4000	50	48	48	
Can am	1500	55	50	55	-1
Cn am w	6000	2	2	2	
Cdn arct	1000	50	50	50	
Can gold	500	45	45	45	-5
Cnartic	600	140	140	140	
Canbec	1700	64	61	61	-4
Caneco	2000	20	20	20	
Cannon	5000	30	27	30	+3
Cnreo	13000	30	30	30	
Canstat	500	58	58	58	-2
Canstt w	3000	6	6	6	
Capella	5000	65	61	61	
Capri	5000	55	50	50	-10
Cpricrn	19500	55	50	55	
Cpricn w	21500	5	1	5	+4
Carvele	1000	55	53	53	-2
Caribe	50400	280	255	280	
Carl crk	3000	53	52	53	
Carlson	14100	84	80	80	
Carera	400	130	130	130	-10
Cascda	4400	39	35	39	+4
Cauflld	10000	148	140	140	-2
Cauflld d	20000	18	18	18	-1
C Brnca	1000	195	195	195	
Cdn bvr	1500	95	95	95	
Cdn long	3500	85	85	85	
Cdn osea	500	40	40	40	-1
Cdn pwn	2200	87	87	87	
Cdn untd	7600	102	80	102	
Celbrty	8500	180	170	180	+5
Clbrty w	2000	60	51	60	
Celeste	4600	132	125	125	-5
Celico R	8000	42	40	40	
C crude	2500	115	114	114	
C crde w	6000	17	17	17	-3
Champ	4400	25	23	25	+5
Chargr	34000	29	26	28	+1
Chrgr w	4000	5	5	5	
Chariot	33000	140	125	140	+10
Chavin	1200	84	84	84	
Chavn w	18500	6	4	4	-1
Cheven	3540	105	105	105	
Chaper	19500	32	30	31	-1
Chrchil	5000	30	26	26	
Chutn w	5000	23	23	23	+1
Chutine	14000	85	82	85	+2
Cima	1400	25	25	25	
Cisco res	1000	35	35	35	
Ctco pr a	1629	150	144	150	
Claymr	1000	40	40	40	+3
Clear	2500	47	47	47	-2
Cobre	3000	39	35	39	
Colby w	43500	24	20	23	+3
Colby	25600	250	203	250	+40
Cold Lk	9900	500	475	490	+15
Cold lk w	6500	325	300	305	
Ciw	11700	50	48	49	-1
Colony	24450	150	147	150	+3
Cmch w	11000	6	6	6	
Cmwl	1000	45	45	45	+5
Comput	3000	30	26	30	+3
Conbea	32000	23	21	23	+1
Concrd	2200	95	90	90	
Condka	7100	140	130	130	-10
C ascot	10095	70	70	70	+5
C Bound	650000	35	30	33	
C Cinola	800	495	475	485	-15
Cons pay	4600	355	350	350	+5
C Reactr	1000	40	40	40	+7
C S Butte	1500	80	80	80	+10
Contl s w	4600	36	36	36	
Contct w	17000	12	10	10	-2
Contct	25700	218	200	201	-19
Con Sv	3000	230	225	230	-2
Control	12500	185	178	180	+5
Contrl w	9800	105	100	100	+5
Cop yrkq	1000	40	40	40	
Cop Lak	1500	390	390	390	-10
Coralta	1500	90	90	90	+3
Core	21500	43	41	41	-2
Corinth	12500	50	40	50	+10
Corprte	4000	90	90	90	+6
Corvet	10000	80	77	77	-3
Cosms w	12000	18	16	17	-2
Cosmos	27600	100	93	100	+7
Crack	2500	100	100	100	
Cream	5000	70	70	70	
Crescnt	1000	56	56	56	
Crystal	1500	115	115	115	
Cube	2700	53	51	53	+2
Cumo	32428	460	420	425	-25
Cusac	2300	285	285	285	
Custom	500	50	50	50	+5
Dor val	5100	235	221	230	+10
Dakota	1200	95	95	95	-5
Dancer	31400	145	115	138	+28
Dankoe	2354	90	72	90	
Dash Ike	3000	33	33	33	
Datatc	15900	155	150	150	-5
Datmr	2500	35	35	35	
Davnpt	700	20	20	20	
David	9100	350	350	350	
Dawsn	500	190	190	190	
Decker	1000	92	92	92	
D south	1000	47	47	47	+2
Deex res	5243	28	27	27	+1
Del nort	5500	65	60	65	+5
Dentla	500	100	100	100	
Desert	4500	25	24	25	+1
Devion	2000	40	40	40	
Dimnd	9500	45	40	42	-1
DPP	2400	85	80	80	-13
Dplmat	2000	149	149	149	-11
Dly vrd	800	95	95	95	
Domg w	2200	15	15	15	
Domgo	13900	105	101	105	+5
Donegl	6000	45	40	40	+1
Drc res	12000	95	90	95	
Dromld	7500	25	24	24	-1
Drucox	2000	26	26	26	
Dual res	7600	355	345	355	+25
Duncan	26200	70	65	69	+4
Dunoil a	3500	180	180	180	
Dusty M	400	225	225	225	
Dnamc	4000	56	55	56	+6
Eagle R	9205	78	75	77	
Egl rvr w	8000	2	1	2	
Eaglet	1000	395	395	395	+15
East wst	11000	95	94	95	-5
E leashd	7000	45	43	45	+2
Estrn	6000	50	50	50	
Eclipse	2000	45	45	45	
Ecnmy	7500	165	165	165	+5
El Coco	400	180	170	180	+5
Eldrdo	2340	26	26	26	
Electra	3500	85	85	85	-4
Elmont	830	160	160	160	
Emir oil	2500	80	80	80	
Empire	11500	32	30	32	
Energx	3225	75	70	75	+5
Enex	100	250	250	250	
Enfield	3000	31	30	30	-1
Entek	2000	23	23	23	
Entek w	48000	6	4	4	
Entrpr	4000	40	38	40	
Equus	4500	21	21	21	
Ericsn	6600	$12½	12½	12½	+ ⅜
Esprnz	2900	370	360	360	
Europa	10063	60	55	55	+1
Exclibr	6000	45	40	45	
Explr w	3000	5	5	5	-1
Expire	2000	45	45	45	-1
Expo oil	3000	11	11	11	+1
Expo w	8000	1	1	1	
Extotal	8500	85	75	85	+9
Farmnt	4500	57	54	55	-2
Falcon	2000	60	60	60	
Farrah	4300	119	115	115	
Field	500	46	46	46	-1
Frst dvn	4000	60	60	60	
Fvre M	605	52	52	52	
Fletwd	1700	90	90	90	
Flin flon	7700	130	125	125	-3
Flint crk	54500	52	40	49	+4
Flow res	23500	185	170	170	-10
Flyer w	7000	9	9	9	-1
Flyer	3100	41	41	41	+1
Fredon	2000	33	33	33	+3
Fredm	45300	68	58	59	-2
Freeprt	5100	155	150	155	+4
Fury	2500	90	90	90	
Futurty	9500	30	28	30	+2
Galactc	1700	300	300	300	
Galahd	2100	65	65	65	
Gallant	2300	80	80	80	
Gardnr	1000	44	44	44	
Gavex a	5000	27	26	26	
Geddes	1300	260	255	260	
Gen alie	1000	610	600	610	- 5
Gnl Egy	6700	18	18	18	
Genex	2000	40	40	40	
Genove	1600	115	105	105	-30
Geodm	4600	330	310	310	
Gint bay	3500	190	180	180	-5
Gnt pipr	8500	150	140	145	-5
Gigi oil	101000	60	38	50	
Gigi oil w	199500	5	2	5	
Gillian	9200	35	32	32	-6
Glamis	13600	745	720	740	+ 20
Gold cup	1000	22	22	22	-5
GGate	500	80	80	80	
Gle res	22700	105	95	96	-4
Global	6000	75	71	72	
Glory w	10000	5	5	5	
Glory	1000	35	35	35	+3
Gd brige	2000	42	42	42	
Gldmrk	500	41	41	41	+4
Gold pnt	1000	80	80	80	
Gld seek	500	60	60	60	
Goldblt	1000	105	105	105	
Gl cncrd	19000	205	195	195	-5
G knight	3000	170	165	165	-5
Gldnrl	7500	170	160	160	-10
Goldn sc	11900	$22½	21¾	21¾	
Gldnbel	9800	101	95	95	
Goldra	500	38	38	38	
Gldfevr	2500	37	37	37	
Goldrh	9350	275	265	275	+5
Gdsrch	1000	60	60	60	
Goldstk	8300	165	150	160	-5
Gldstm	5400	290	285	290	
Goldwn	377300	200	170	184	+5
Goliath	5830	$24¾	24	24⅝	+ ⅜
Gordn w	500	7	7	7	
Gossan	6000	66	61	66	
Grancp	5000	40	40	40	
G canyn	161500	79	55	79	+24
Grange	600	240	235	235	+10
Grant	500	28	28	28	
G w pete	11500	175	160	160	
Grnobl	13000	45	42	42	-2
Grtn	2500	80	80	80	
Grove	1200	70	70	70	+3
Gt East a	200	300	300	300	
Grt Pac	17800	100	92	95	+19
Gulf itl w	45000	17	15	15	-4
Gulf intl	27300	60	51	51	-14
Gulf ftn	4500	80	75	80	
Hallmk	27400	95	90	95	+5
Hardy	78200	69	65	66	-4
Hardy w	147000	17	16	16	+2
Hargor	2200	62	62	62	
Harlin w	20000	50	40	40	-10
Harlin	12700	205	195	205	-15
Hasina	1000	40	40	40	
Hat Crk	2500	26	26	26	
Hgd	1500	170	170	170	
Hmspr	4150	180	175	180	
Heritge	3000	40	39	39	-1
Heritg w	20000	5	5	5	
Heron	16500	205	200	205	+4
Hi cor	1500	95	85	95	+10
Hidden l	4000	24	24	24	-1
Hilnd Cr	1500	85	85	85	
Hihmk	21100	113	105	110	
Himac	2000	85	85	85	-4
Host	17800	67	60	61	
Host w	19000	9	8	9	+1
Hrs ind a	3500	470	460	470	+15
Hmbolt	4920	18	18	18	-2
Humbd	7000	29	28	29	
Isl indus	1000	85	85	85	
Ican	9400	600	575	600	
IceStn	1000	145	145	145	+4
Impact	31000	45	40	42	-3
Impala	48500	48	40	40	-8
Imprial	10475	155	150	151	-8
Idp	38900	340	325	340	+15
Initial	2000	30	30	30	
Irecov	2000	115	105	110	-5
I recv w	1500	20	20	20	
Inter con	8000	35	30	30	
I ocean	11200	242	220	220	-10
Intactn	9098	85	80	80	
Intrcep	1000	30	30	30	
Intrlke	18165	500	480	485	- 15
Interlk b	29000	100	100	100	-5
Intrstat	600	185	185	185	-10
Intrst	79600	190	175	190	+15
Itl Brmc	11500	47	46	47	
I chroke	38000	63	59	59	-3
I chrke w	15000	11	11	11	
Intl crna	2900	$13⅞	13¼	13¼	- ½
I crn w b	500	460	450	450	
I dmascs	5100	125	116	116	-14
I lonarc	1000	41	41	41	
Intl phsr	45650	330	305	315	-15
I phasr w	40000	47	40	40	-5
I rhodes	5550	45	45	45	
Ishasta	7000	39	33	39	+4
I Stndrd	200	170	170	170	
Intl std w	7500	6	5	6	-2
Invmay	17000	60	50	60	+5
Iona ind	34600	205	199	200	+1
Irvco	500	27	27	27	
Island w	15500	6	5	5	+1
Island M	5000	108	104	105	+5
Ivory oil	9800	115	110	115	+5
Jacob	1500	27	25	25	
Jacob w	14000	4	3	3	
Jaffa	3550	590	585	590	-5
Jalna	7500	70	60	70	+5
Jarvis w	1000	2	2	2	-1
Jarvis	7500	75	70	70	-5
Javelin	3000	45	43	45	
Joy Ind	3500	83	80	83	+3
Jupitor	1000	40	38	40	
Kaba	12600	169	163	169	+9
Kadrey	2000	37	37	37	+1
Kalaw	11000	25	24	24	-5
Kala exp	5763	114	105	110	-2
Kamad	8200	108	100	105	+3
Kappa	1000	80	75	80	+5
Kee frt w	62000	9	8	8	-1
Kee frnt	10000	64	61	61	-2
Kelly w	10000	1	1	1	
Knrgy w	6000	11	8	8	-2
Kenrgy	23000	52	50	52	-1
Kengat	2000	50	50	50	
Kenedy	1000	85	85	85	
Kettle	6200	250	245	250	+10
Kettle w	12700	4	3	3	-1
Kngdm	1500	42	42	42	+4
Klondx	5000	250	250	250	+5
Knie	2500	80	80	80	
Knobby	11100	85	80	80	+3
Kum	22000	95	90	90	-1
Kum w	82000	15	12	13	
Kyle res	6000	50	50	50	-7
La Teko	14800	500	485	485	- 5
Lkwood	4000	38	38	38	
Lansco	2000	26	26	26	
Lnsdwn	2000	66	65	66	-6
Laredo	2500	35	32	32	
Lasir gd	7000	70	64	64	-7
Lawrnc	2500	46	46	46	+1
Leader	4500	58	57	57	-1
Levlnd	5500	53	53	53	
Levon w	11000	7	5	5	-5
Levon	4500	75	70	70	-7
Lincoln	11500	375	360	370	-5
Lintex	3600	125	121	125	
Liteoil	6500	34	30	30	
Lckwd	7000	36	36	36	
Lockwd	9700	210	201	205	
Lodstr	47400	205	195	200	
Londn	1000	140	140	140	
Londn w	2000	23	23	23	+2
Lone str	1500	90	80	80	-10
Lorcan	200	110	110	110	
Loredi	11000	80	78	78	-2
Lornex	200	$56	56	56	
Lcy	2500	34	34	34	
M M Prc	2000	40	40	40	-5
Mcknze	1000	33	33	33	+3
Mcmiln	1500	86	86	86	-4
Maggie	16300	83	75	75	-7
Magie w	10000	15	10	10	-5
Magnm	1500	99	99	99	-6
Majstic	21700	81	75	75	-5
Majsty	36300	38	30	33	-3
Mlartic	1600	$13¼	12⅞	12⅞	- ⅜
Mmoth	2800	65	65	65	+10
Mpleif	22700	153	150	150	
Maple b	24000	50	50	50	
Mar gold	4000	72	70	72	+2
March	12700	390	375	380	+5
Marge	5000	40	40	40	
Mrieta	1000	38	38	38	+2
Martel	10800	93	93	93	
Masive	200	475	475	1475	-5
Maymc	9430	240	230	240	
Mcnln w	12500	10	9	9	-1
Mcneln	5450	235	225	225	-4
Megaln	200200	69	59	60	
Mgaln w	73500	7	5	5	
Melrse	13000	105	99	99	-1
Melrs w	210000	10	8	8	-2
Merid w	15000	80	73	80	+5
Metro	1000	55	55	55	
Mid cda	5200	72	66	72	+6
Mid Nrt	500	60	60	60	
Middl w	4000	2	2	2	
Midnpr	600	760	755	755	-5
Mintek	2666	63	63	63	
Mix res	2100	100	98	98	-2
Moly mit	9900	60	55	57	-1
Monica	2100	48	48	48	
M christ	3000	54	54	54	
Montcr	2000	590	550	550	- 40
Mntrse	1000	23	23	23	
Mntrs w	750	8	8	R	
Moran	19500	34	33	34	
Mosprt	650	330	320	330	+10
Mosqto	22900	92	89	90	
Msqut w	10300	11	11	11	-1
Mndee	18500	105	95	105	
Murgld	67600	60	56	58	+1
Musto E	16100	110	99	110	+10
Nwp res	15000	50	45	50	+1
Na pwr e	24000	23	20	20	-5
Nalcus	3500	72	70	70	-2
Nat res	2000	300	300	300	+10
NCA Mrl	4540	365	355	355	-5
New beg	13200	150	140	145	-4
N Cinch	2100	20	20	20	
New frn	6451	330	315	325	+5
N Minex	13000	76	63	76	+13
New pen	817	116	116	116	
N Privtr	5000	93	93	93	+5
N privr w	2000	22	22	22	+1
New rid	4000	35	35	35	-1
N Scope	7300	690	660	690	+ 15
N sc w e	4000	11	11	11	+1
N strigic	419	280	275	275	-9
New tye	7000	38	35	35	-3
Nexus w	2000	3	3	3	
Nexus	3300	110	108	110	-5
Ni Cal	15900	$15½	14¼	14½	+ ¼
Nomad	19000	30	26	26	-4
Norco	5500	85	80	80	
Norex	8500	25	23	25	
Norsat	700	355	355	355	-20
Norsmt	1200	275	270	270	
Nortek	11500	58	55	58	+1
Na powr	14200	145	145	145	+5
Nth Hart	7000	16	15	16	
Nth Sth	1800	100	100	100	
Nthair	800	240	240	240	
Northcl	1000	95	90	90	-5
N eagle	8000	42	40	42	+2
Ntn engy	1250	56	56	56	
N engy w	1000	12	12	12	
N eng gld	24000	60	47	60	
N eagle b	23000	5	5	5	
N Hrzon	11000	40	39	39	-1
Noxe	408200	103	67	101	+34
Noxe w	475500	14	3	14	+12
NRD Mn	11750	875	825	825	- 65
Nrd w	35700	175	160	160	-5
Nu lady g	2000	39	39	39	
Nu ldy w	2000	6	6	6	-1
Nu start	15500	175	145	165	+30
Nugold	1200	100	100	100	
Nunsc w	19600	49	44	44	-8
Nunsco	18200	235	221	224	-11
Nuspar	10500	43	40	40	
Nwpw	15000	6	5	6	+1
Op res	5000	70	65	65	
Okla	1433	20

« VOYAGES DE NOCES » AU THÉATRE MALENFANT

Drôle et drôlement bien exécuté

Voyages de noces, textes de Pierre Légaré. Musique de Robert Marien. Mise en scène d'André Montmorency. Décors et costumes de Robert « Bobby » Breton. Éclairages et bande sonore de Ronald Dubé. Avec Louise Bourque, Marcel Leboeuf et Robert Marien. À l'affiche au Théâtre Malenfant de Terrebonne jusqu'au 27 août.

Il faisait chaud l'autre soir au Théâtre Malenfant de Terrebonne, mais personne n'a profité de l'entracte pour filer à l'anglaise. S'il fallait un indice de la qualité et de l'intérêt du spectacle qu'on y présente cet été, celui-là est de première éloquence.



MARTIAL DASSYLVA

Dans la dizaine de sketches et de textes d'enchaînement écrits par Pierre Légaré — un humoriste qui a travaillé jusqu'ici plutôt dans l'ombre pour une émission comme le Festival de l'humour ou des comiques comme André Montmorency, Pierre Labelle et Jean Lapointe — plusieurs mériteraient qu'on les disséque. Et dans le lot, certains me paraissent particulièrement brillants, voire géniaux.

Je songe tout d'abord au deuxième sketch de la première partie où, grâce à une astucieuse utilisation du *flash back* et du rêve éveillé, un couple en panne au cours de sa nuit de noces fouille les profondeurs de sa libido. C'est de la psychiatrie appliquée délirante.

L'autre sketch que je trouve éblouissant, c'est le premier de la deuxième partie, dont l'action se déroule sur la plage d'Acapulco. On y voit un monsieur fraîchement remarié, pogné au téléphone avec son ex, tandis que sa nouvelle lutine sous un parasol le serveur qui n'a de mexicain que le bronzage. Construit d'une façon experte, mené sans bavures, ce sketch débouche sur un punch final tout à fait délicieux.

J'ai également un faible pour la leçon de chachacha à la télévision, même si les moyens employés sont un peu gros et si la technique de l'engueulade en contrepoint ou en aparté n'est pas nouvelle.

Au fait, Légaré explore l'absurde avec un art consommé. Son humour, mâtiné d'un brin de cynisme, butine son miel dans l'observation des ridicules quotidiens, aussi bien au niveau des comportements que du langage. Le résultat est parfois facile, mais dans l'ensemble Pierre Légaré apporte à la comédie québécoise une optique et des tournures hautement personnelles. C'est, à n'en pas douter, un talent sur lequel il faut compter.

Pour être tout à fait juste, il faut ajouter qu'au Théâtre Malenfant les textes de Légaré sont supérieurement exploités. Ceux-ci ont, de toute évidence, énormément inspiré André Montmorency qui signe ici une mise en scène remarquable, une mise en scène vive, alerte, fine et amusante, où tous les éléments visuels et sonores sont parfaitement accordés (quelle belle entrée en matière que celle des nouveaux mariés de porcelaine, Mario et Mariette, qui s'animent et qui nous introduisent au grand safari nuptial et conjugal !) et où l'interprétation est particululièrement bien fignolée.

Dans ce domaine, on n'a que l'embarras du choix, Marcel Leboeuf, Louise Bourque et Robert Marien se livrant une concurrence loyale mais constante. On retiendra évidemment le maître-de-cérémonie-organiste-chanteur-harangueur de Robert Marien (il s'appelle lui-même Rodger-ton-ami-à-chaque-Pednault) qui fait les liens entre les sketches et dont la présence et le langage tout croche sont une source continuelle de rire.

Dans tous les rôles de nouvelle mariée qu'elle à défendre, Louise Bourque se montre à la fois d'attaque et d'équerre. Mais ma préférence va à la Yolande du duo Yoland & Yolande, les professeurs de chachacha, qu'elle incarne avec brio.

Le Yoland de Marcel Leboeuf a du brio, mais celui-ci est d'une autre texture. C'est carré, direct, clownesque, désopilant et désemparant. Toutes les compositions de Leboeuf ont d'ailleurs ce petit côté désemparé, ce côté Olivier Guimond, ce mélange de clown blanc et de gugusse qui en font leur charme et leur originalité. La galerie de personnages que nous propose Marcel Leboeuf dans *Voyages de noces* est, ma foi, fort impressionnante.







photos LA PRESSE

Gabrielle Roy, à trois âges de sa vie

DE QUOI T'ENNUIES-TU, ÉVELYNE ?

Le dernier Gabrielle Roy publié à 200 exemplaires

À son domicile, hier, c'est une amie de Gabrielle Roy qui répondait. La grande dame de la littérature canadienne française avait pris congé définitivement. Son dernier ouvrage avait été édité par les Éditions du Sentier, de façon très confidentielle. C'était un court récit, *De quoi t'ennuies-tu, Evelyne ?* Deux cents exemplaires seulement. Peu de critiques littéraires en ont parlé. Les droits de réédition de cette oeuvre doivent pourtant faire baver d'envie plusieurs éditeurs voraces, avides de publicité et de profits.

JEAN-PAUL SOULIÉ

Pourtant Gabrielle Roy n'avait pas pris complètement sa retraite. Elle était toujours en contact avec le monde des livres et des éditeurs. Malade, depuis des années, elle s'occupait cependant de rééditions de ses oeuvres, de traductions, et d'adaptations.

Mariée depuis 1947 avec le Dr Marcel Carbotte, lui aussi originaire de l'Ouest canadien, un an avant de recevoir le Prix Fémina, en 1948, Madame Roy a vécu en Europe, a collaboré à des journaux français tels que « *Je suis partout* », dont un des éditorialistes était Robert Brasillach, fusillé à la Libération pour ses sympathies avec les Nazis. Cette expérience journalistique devait lui ouvrir par la suite les portes du *Bulletin des Agriculteurs*, à son retour au Canada.

Elle était « le pilier de la littérature canadienne »

— *ALAIN STANKÉ*

(PC) — Depuis plus de quatre ans et jusque avant sa mort, Gabrielle Roy s'affairait à rédiger ses mémoires. L'oeuvre reste inachevée, mais l'écrivaine avait fait lire ses ébauches à l'éditeur Alain Stanké.

Bien qu'incomplètes, M. Stanké espère pouvoir publier les mémoires de l'une des plus grandes écrivaines québécoises. « Mais il est trop tôt pour le dire, faudra voir ses (dernières) volontés. »

L'auteure se faisait si perfectionniste qu'après quatre ans de rédaction, elle n'en était qu'à une ébauche. « Elle voulait qu'avant qu'une seule page aille sous presse, elle soit impeccable », s'est rappelé avec nostalgie l'éditeur, lors d'une entrevue accordée à la Presse canadienne.

À ses yeux, Mme Roy incarnait « le pilier de la littérature québécoise et probablement canadienne ». Certains de ses textes furent traduits en anglais, dont le célèbre *Bonheur d'occasion*, *The Tin Flute*.

Gabrielle Roy était une « femme très perfectionniste pour qui la pureté de la langue française était très importante. Elle était une femme méticuleuse, soigneuse, qui mettait un temps infini à paufiner ses phrases. Écrire ses mémoires fut certes pour elle un travail d'Hercule ».

Yves Thériault

De son côté, l'écrivain québécois Yves Thériault a rappelé, au cours d'une interview, que le décès de Gabrielle Roy constitue une énorme perte pour la littérature québécoise.

Le créateur d'Agaguk a affirmé avoir connu Mme Roy vers la fin des années 30 lorsqu'elle « n'était qu'une petite fille timide » et s'était installée à Montréal, dans le quartier ouvrier de Saint-Henri, qu'elle a décrit dans *Bonheur d'occasion*, son premier roman.

Équipe de tournage

L'équipe qui a tourné *Bonheur d'occasion*, le plus célèbre roman de l'auteure québécoise, a fait connaître de Moscou sa tristesse à la suite du décès de l'écrivaine. L'équipe de tournage se trouve actuellement en Union soviétique où le film est présenté au Festival international du film de Moscou. Gabrielle Roy sera disparue le jour même de la première du film *Bonheur d'occasion*.

Politiciens

De son côté, le premier ministre canadien, M. Pierre Elliott Trudeau, a fait part de sa réaction au sujet du décès de « l'un des plus grands écrivains de l'après-guerre » au Canada français.

Mme Roy a reçu à trois reprises le prix du gouverneur général du Canada pour certains de ses livres.

M. Trudeau a dit vouloir « rendre hommage à la contribution remarquable que Mme Roy a apportée à la littérature canadienne-française, mais souligner en outre avec quel enthousiasme ses romans ont été lus et appréciés chez les Canadiens de langue et de culture anglaises ».

Les funérailles de l'écrivaine auront lieu samedi à 11h00 à l'Eglise Saint-Dominique de Québec.

TÉLÉ-CÂBLE

Les émissions à ne pas manquer

TVJQ 26 **20:00**

RENCONTRE AVEC LE CARDINAL

Son Éminence le Cardinal Paul-Émile Léger partage avec les téléspectateurs quelques-unes de ses expériences de missionnaire.

TVEQ 24 **20:30**

LES RENCONTRES UNIVERSITAIRES

«Le virage technologique: un tournant pour l'Université. Voilà l'essence du débat engagé avec Claude Manzagol et Gilbert Paquette. (Production U. de M.)

TVSQ 26
Télé des jeunes

09:00 **SCIENCE ATOUT** «Le Québec».
09:30 **LA CLÉ DES CHAMPS** Jardins extérieurs.
10:00 **SUIVEZ LE COURANT** Ti-qui-dou-pac-sec.
10:30 **COUREURS DES BOIS** Hibou, chouette, pluvier.
11:00 **PLUCHE ET BRINDILLE** L'histoire de l'Ourson.
11:30 **MLLE CLÉ DE SOL** Le violoniste.
12:30 **JEUX DE MOTS** C. Bujod, S. Robillard.
13:00 **LA FAUNE ET LA FLORE** «La forêt boréale».
13:30 **SUIVEZ LE COURANT** Ti-qui-dou-pac-sec.
14:00 **LEÇONS DE CHOSES** Les jeunes naturalistes.
14:30 **LA CLÉ DES CHAMPS** Jardins extérieurs.
15:00 **MLLE CLÉ DE SOL** La hauteur des sons.
16:00 **MIREILLE AU PAYS MAGIQUE** Tête de clown.
16:30 **SCIENCE ATOUT** Documentaires scientifiques.
17:00 **LE GRENIER SOUS LA MER** Le Saint-Laurent n'est pas mort.
17:30 **GLOBULE ET ROBINET** Comédie.
17:45 **1, 2, 3, 4** Gymnastique.
18:00 **TOPINO** Rencontre de pingouins et de castors.
18:15 **PIROULI ET SES AMIS** «Soirée Trinidad»; «Voyage aux Indes».
18:30 **PAROLE AUX JEUNES** La drogue.
19:00 **LA FAUNE ET LA FLORE** «La forêt boréale».
19:30 **RADIO-VIDÉO** Yaz, Stray Cats, Missing Persons...
20:00 **LA CROIX-ROUGE PRÉSENTE:** «Cocologie».
20:30 **QUÉBEC AU TRAVAIL** «Mises à pied chez les cadres».
21:30 **PRIÈRE AU COEUR DE LA VILLE** Animateur: Roland Leclerc.
22:00 **CONFÉRENCE DE RAY VINCENT**
23:00 **LES CONCOURS DE MUSIQUE...** Trompette et violon.
23:30 **RENCONTRE AVEC LE CARDINAL**

TVSQ 25
Télé des sports

12:00 **LE DERNIER DROIT** L'actualité dans le monde des courses.
12:30 **JOGGING AGROPUR** Voir 08h30.
13:00 **BOXE PROFESSIONNELLE** Hart vs Noël en finale; Nick Furlano vs Johnny Lira (7e aspirant à la couronne des poids légers mondiaux) en demi-finale.
15:30 **CYCLISME** Vitesse 1re manche, vitesse repêchage 1re et 2e manches. Vitesse repêchage final.
16:30 **CHAMPIONNAT DE KARTING 1983** Troisième et dernière manche: Classe 4 temps.
17:00 **LA BONNE HABITUDE** Conditionnement physique.
17:30 **LES COURSES À BLUE BONNETS** Présentation des courses du jeudi.
18:00 **LE DERNIER DROIT** L'actualité dans le monde du sport.
18:30 **LES QUILLES** Tournoi «Champion» de petites quilles.
19:30 **TÉLÉ-BILLARD** Tournoi «Billard Canada» au jeu de huit.
20:30 **LE MANIC** Le Manic vs les Strikers de Fort Lauderdale.
23:00 **JOGGING AGROPUR** Voir 08h30.
23:30 **LES COURSES À BLUE BONNETS** Voir 17h30.
00:00 **BOXE PROFESSIONNELLE** Hart vs Noël en finale; Nick Furlano vs Johnny Lira (7e aspirant à la couronne des poids légers mondiaux) en demi-finale.
02:30 **LE DERNIER DROIT** L'actualité dans le monde des courses.
03:00 **HANDBALL** Finale: féminin. Champlain (champion AAA 1983) vs l'équipe oympique aéricaine.
04:30 **CHAMPIONNAT DE KARTING 1983** Troisième et dernière manche: Classe 4 temps. Pilotes: Mario Poirier, Gary Werve, Jose Morin, Ricardo Almeida.
05:00 **ACTUALITÉ CHASSE ET PÊCHE** Marcel Roy et son invité essaient d'apporter des solutions aux petits problèmes que rencontrent chasseurs et pêcheurs.
06:00 **MODÈLES RÉDUITS** Les hélicoptères.

TVSQ 25 **15:30**

CYCLISME

Le Grand Prix Cycliste Amateur 7-Eleven: Vitesse - 1re manche, vitesse - repêchage 1re et 2e manches, vitesse - repêchage final.

CANAL 9 (30 canaux) **23:30**

JUSTICE ET COMMUNAUTÉ

Un effort de sensibilisation du public au problème de la criminalité et à la prévention du crime. Il est aussi question de resocialisation des délinquants.

TÉLÉ PAYANTE

Les titres de films sont en caractères gras.

Premier Choix

06.00 **Les Deux Pieds dans la même bottine**
08.00 Maya l'Abeille
08.30 **L'Agence de la peur**
10.00 **Métal hurlant**
12.00 **La Mante religieuse**
13.00 Agatha Christie : Erreur d'aiguillage
14.00 **L'Ombre rouge**
16.00 Maya l'Abeille
16.30 Diane Telle (Reprise)
18.00 **La Dérobade**
20.00 **Métal hurlant**
22.00 **L'Ombre rouge**
00.00 **La Cage aux folles II**
01.45 Playboy « Cher Eros »
02.15 **Pulsions**
04.15 **Métal hurlant**

TVEC

06.10 **Tarzan, l'homme-singe**
08.00 Rody le Petit Cid — Onze pur une coupe — Tom Sawyer — Albator
10.00 **La Guerre des polices**
11.45 **Pirate de mes rêves**
13.25 **New York 1997**
15.05 **Tarzan, l'homme-singe**
17.00 Tom Sawyer — Albator
17.50 **La Guerre des polices**
19.35 **Pirate de mes rêves**
21.15 **Tarzan, l'homme-singe**
23.10 **Tarzoon, la honte de la jungle**
00.30 Paul Piché
01.00 **Pensionnaires expertes**
02.25 **Passions déchaînées**
03.30 **Pirate de mes rêves**
05.10 **New York 1997**

First Choice

06.00 **Rocky III**
08.00 **The High Country**
10.00 **Nobody's Perfekt**
11.30 **Starlost**
13.30 **The High Country**
15.30 **Rocky III**
17.30 Miss Peach : Career Day at the Kelly School
18.30 **Nobody's Perfekt**
20.00 Cleo Laine
21.30 **Conan the Barbarian**
00.00 Loving Friends and Perfekt Couples
00.30 Romance : Laura Sweet Laura
01.00 Playboy Weekend
02.00 **Suzanne**
04.00 **Rocky III**

Ces émissions sont présentées aux abonnés des systèmes de câblodistribution faisant partie du Réseau Inter-Vision.

Cablevision nationale	270-6161
Telecâble Videotron	656-2111
Telecâble de la Rive Sud	833-1920
Cablovision Haut Richelieu	346-1127
Transvision Rive Sud	655-6300
Telecâble des Mille Iles	471-2710

15 ou 20 s'adresse aux abonnés qui reçoivent 21 canaux; 24 25 26 ou 27 s'adresse aux abonnés qui reçoivent 30 canaux ou plus. À QUÉBEC: TVAQ est diffusé au canal 11, TVEQ au canal 25, TVJQ au canal 26 et TVSQ au canal 23.

OSM ORCHESTRE SYMPHONIQUE DE MONTRÉAL CHARLES DUTOIT

FESTIVAL À NOTRE-DAME 83

MOZART PLUS

Mardi et Jeudi
les 19 et 21 juillet à 19 h 30

Charles Dutoit
Colette Boky, soprano
Susanne Mentzer, mezzo-soprano
Mark DuBois, ténor
Christopher Cameron, basse
Choeurs de l'OSM (dir. Wayne Riddell)
Mozart Messe en do mineur, « La Grande », K 427
Bach Magnificat, BWV 243

Billets individuels 10 $, 7,50 $ en vente
• aux comptoirs TICKETRON (+ 0.75$)
• aux guichets de la Place des Arts (+ 0.75$)
• à la basilique Notre-Dame le jour du concert.

CE FESTIVAL EST RENDU POSSIBLE GRÂCE À LA GÉNÉROSITÉ DE LA COMPAGNIE

POWER CORPORATION DU CANADA



Un hommage à Trenet qui n'a jamais sonné faux

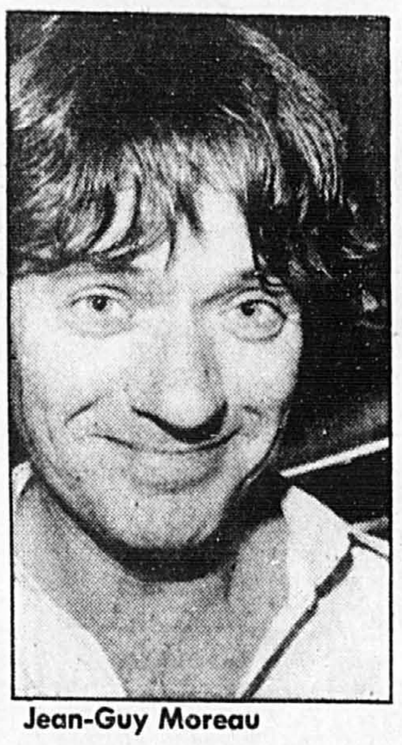
Premier spectacle de la série « A » du Festival « Juste pour rire », intitulé « Chapeau Monsieur Trenet », mettant en vedette Robert Charlebois, Julien Clerc, Plume Latraverse, Louise Portal, Jean-Guy Moreau, Normand Brathwaite et Gerry d'Offenbach, présenté au théâtre St-Denis, hier soir. Direction musicale Jean Roussel

JEAN BEAUNOYER

■ Le coup de chapeau à Trenet nous a permis de vivre de très bons moments, hier soir, devant une salle pas tout à fait comble au théâtre St-Denis. Dans les circonstances, il ne fallait pas s'attendre à un show parfait mais ce fut un spectacle particulièrement original, plein de flashes et de surprises.

Et la plus grande est à mon avis, la plus qu'étonnante performance de Gerry d'Offenbach qui a su mieux que les autres rajeunir Trenet, transformer complètement une chanson comme *Ou sont-ils donc ?* et d'en faire un blues qui pourrait faire demain matin tous les palmarès. Si vous vous souvenez de la gentille version originale, vous aurez beaucoup de difficultés à imaginer la version de Gerry. Il fallait absolument l'entendre avec le support de Jean Roussel et de l'excellent saxophoniste Gary Brown pour apprécier la créativité du chanteur d'Offenbach.

Même exploit pour *Que reste-t-il de nos amours ?* qui a provoqué



Jean-Guy Moreau

un certain enthousiasme dans la salle. Plume avait ouvert le spectacle en soulignant à sa façon la fête des Français (« Y en aurait-il qui se seraient glissés parmi nous ?) avec une interprétation très soignée de *Je pense encore à vous* et *Le vieux piano de la plage*. Très chaleureuse interprétation, je dirais même respectueuse mais aussi très personnelle.

Louise Portal a particulièrement réussi *La java du diable*, beaucoup mieux que *Moi j'aime le music-hall* qui revenait, il me semble à Robert Charlebois (qui s'en est inspiré pour une chanson de son dernier long-jeu).

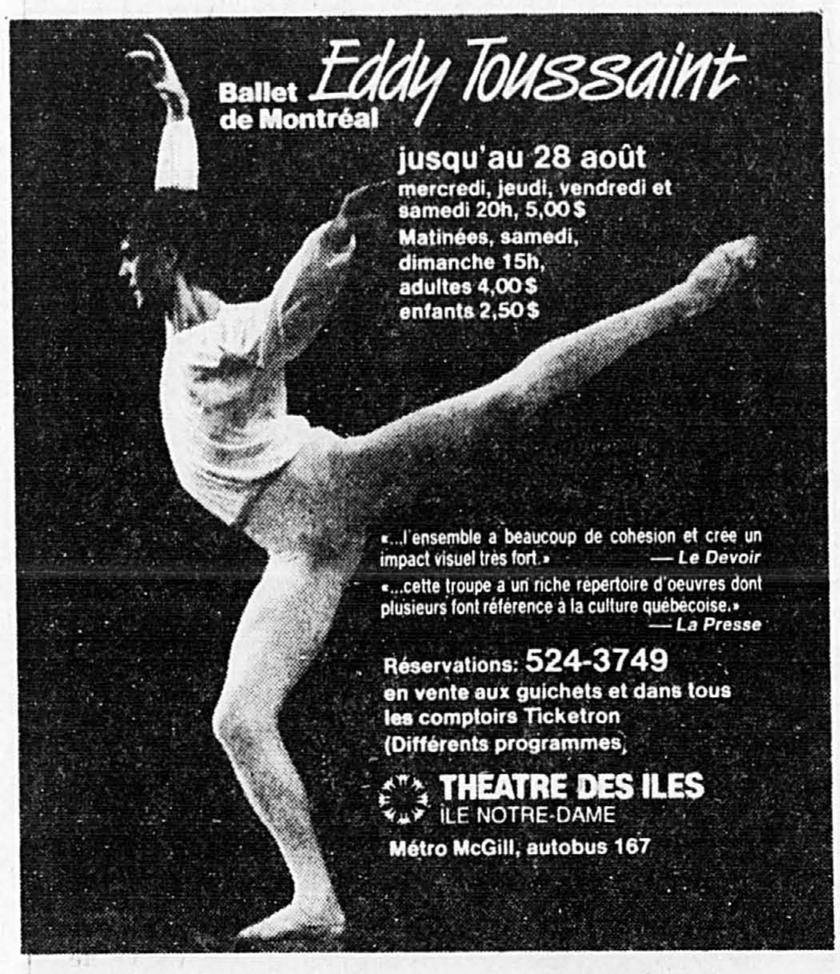
Normand Brathwaite rate rarement une expérience et hier soir, il a encore réussi à « embarquer » le public avec ses pirouettes, sa bonhommie en interprétant la chanson fantaisiste la plus difficile de Charles Trenet *Dans les pharmacies*. C'est peut-être à ce moment-là que les plus jeunes découvrent le génie de Trenet. Brathwaite a du lire les paroles et répéter longtemps avant d'obtenir le bon débit. *Je t'attendrai à la porte du garage* semble plus facile mais méfiez-vous, il y a toujours une longue histoire derrière chaque chanson de Trenet et le ton optimiste cache parfois de dures vérités.

Moreau a par la suite réussi à nous surprendre avec une imitation fort réussie de Trenet, Ferland (qui chante toujours Trenet), Brassens et Leclerc qui interprète *Mes jeunes années*. Julien Clerc, le seul Français sur scène, nous revient avec *Douce France*, *Vous oubliez votre cheval* et *Dans les rues de Québec*. Le *Voyage au Canada* revenait à Robert Charlebois qui a interpété en plus *J'ai ta main dans ma main* et *Un jardin extraordinaire*. La finale c'est Charlebois et Clerc qui chantent *Boum*.

On a réussi finalement avec très peu de répétition à présenter un hommage à Charles Trenet qui n'a jamais sonné faux. C'était court, inégal mais toujours surprenant. Et si on a voulu faire redécouvrir Trenet, le faire aimer en passant souvent par le rock, on a parfaitement réussi.

À voir aujourd'hui...

■ À voir aujourd'hui, surtout le Gala (1ère partie) Juste pour rire à 19 heures 30 au théâtre St-Denis avec Sol, Brathwaite, Magdane, Moreau, les Padyros et autres... présentés par le M.C. Serge Grenier...Spectacle de Julien Clerc à 23 heures 30 au même endroit et dans la série B, Villeret (22 heures), Marianne Sergent (22 heures), dans les salles de l'UQAM et Tom Novembre au Méridien.









HORAIRE RÉVISÉ

16:00 (10) r — Mary Tyler Moore
20:00 (15) (17) (30) — Station Soleil
Inv.: Maryse Brouillette et Léo Illial. Co-animatrice: Francine Grimaldi.
01:00 (10) r — Friday Night Movie «Possession» avec Joan Carson.

Si votre cave est pleine d'objets dont vous ne vous servez plus...
Les petites annonces 285-7111



RESTAURANT INDIEN
CARTES DE CRÉDIT ACCEPTÉES
le pousse pousse
361, rue Emery Montréal
décor original
VENDREDI MUSIQUE INDIENNE
SUR PLACE: CITHARE et TABLA
Brochettes, Kebabs, curry et Tandoori du mardi au vendredi de 11h30 à 15h. mardi au dimanche de 17h à 23h.
RÉCEPTION 40 PERSONNES
361, rue EMERY — Rés.: 842-2958





L'UMQ veut le retrait du projet de loi 38

JOLIETTE (PC) — L'Union des municipalités du Québec réclame à nouveau le retrait du projet de loi 38, prévoyant des représailles à l'endroit des municipalités qui accepteraient des subventions du fédéral.

Le vice-président de l'Union, M. André Asselin, a qualifié de totalitaire et d'immoral le projet déposé le 21 juin par le gouvernement québécois.

Selon lui, la loi permettra à Québec de décider arbitrairement de pénaliser les municipalités et de leur enlever des droits et de l'argent obtenus en vertu d'ententes signées.

J. Offenbach
EN PROLONGATION
APRÈS 3 MOIS À GUICHET FERMÉ
Le spectacle de l'heure!
JACQUES OFFENBACH (Partouze aux enfers): batifoleries, bacchanales, cancans fous et galop infernal, c'est l'éclatement de la joie de vivre à la Offenbach dans la plus pure tradition de La Belle Époque.
"Il faut se rendre à St-Timothée pour voir ce qui est assurément l'un des très bons divertissements de l'heure." (Paul Marisset, Le Devoir)
Les plaisirs de rompre!
ÉMOUVANT! DRÔLE! ET SUBTIL!
DE MAUPASSANT RENARD & GUITRY
EN VEDETTE Anne Pauzé
AVEC Louis Sincennes Maguirou Camille Bélanger Marc Legault
AU PIANO Marie-Claude Gagnier
REZ-DE-CHAUSSÉE DU MANOIR DU MERCREDI AU SAMEDI, 21 H 00 — 6$, 8$ — DIMANCHE, 19 H 30
1er ÉTAGE DU MANOIR DU MARDI AU SAMEDI, 21 H 00 — DIMANCHE, 19 H 30 — 6$, 8$
CONCEPTION, ARRANGEMENTS & MISE EN SCÈNE PHILIPPE GRENIER
DÎNER-SPECTACLE (ou spectacle seulement)
Café-Concert La Belle Époque
Route 132, 25 milles à l'ouest de Montréal entre Beauharnois et Valleyfield
19 ST-LAURENT, ST-TIMOTHÉE
tout un été!
1-373-3262 RÉSERVATIONS

WALT DISNEY — TOUS
un grand dessin animé
DUMBO
l'éléphant volant
Sam., dim. 12h, 2h, 4h, 6h, 8h. Ven., lun., mar. 19h.
CINÉMA LUMIÈRE
1313 est, rue Bélanger — Tél.: 272-1080
Métro Jean-Talon autobus 95

UN FESTIVAL
Juste pour rire!
rue Saint-Denis en bas
14-15-16-17 juillet
SILENCE... ON RIT!
CINÉMA SAINT-DENIS — Salles 2 et 3
Les 40 plus grands films comiques de l'histoire du cinéma projetés jour et nuit.
Sélectionnés par des critiques de cinéma et des vedettes du Festival.
Admission par spectacle 2,50$
VISA CINÉMA: 8 FILMS 10$ (valeur: 20$)
Billets en vente au Théâtre Saint-Denis et aux comptoirs Ticketron
Achat par téléphone: 288-3782 – Visas en quantité limitée

CINÉ-PARCS
Moins de 14 ans admis gratuitement
TOOTSIE (version française) St-Jérôme 2 436-4773
HALLOWEEN 3 LE SANG DU SORCIER Boucherville 1 655-5515 Laval 1 622-5555
TRON (version française) Châteauguay 3 691-1310 St-Jérôme 1 436-4773
DEUX HEURES MOINS LE QUART AVANT JÉSUS-CHRIST Boucherville 2 655-5515 Laval 2 622-5555
3e film BONUS vend. sam. dans tous les CINÉ-PARCS!
OCTOPUSSY (version française) Odéon 1 655-0692 Châteauguay 1 691-1310
ÇA VA FAIRE MAL Vaudreuil 2 455-5154 Laval 3 622-5555
"POT" PROBLÈME Vaudreuil 1 455-5154 St-Mathieu 659-3445
E.T. L'EXTRA-TERRESTRE Odéon 2 655-0692 Châteauguay 2 691-1310 Laval 4 622-5555
Ouverture des guichets des 7h. pm.

RENÉ MALO présente
ils sont fous ces ROMAINS!... — POUR TOUS
MICHEL SERRAULT
COLUCHE
DEUX HEURES MOINS LE QUART AVANT JÉSUS CHRIST
JEAN YANNE
Jean YANNE
FRANÇOISE FABIAN • MICHEL AUCLAIR • MIMI COUTELIER
DARRY COWL • PAUL PREBOIST • DANIEL EMILFORK
JEAN YANNE
5e SEM.
BERRI TOUS LES JOURS: 1.40, 3.40, 5.30, 7.40, 9.40
BERRI 1 — ST-DENIS - STE-CATHERINE 288-2115
JEAN-TALON — 2 RUES À L'EST DE PIE-IX 725-7000
2e FILM JEAN-TALON, BROSSARD ET CINÉ-PARCS SEULEMENT.
BROSSARD 1 — MAIL CHAMPLAIN 465-5906
CINÉ-PARC LAVAL - 2 — AUTOROUTE DES LAURENTIDES (SORTIE 14) 622-5555
CINÉ-PARC BOUCHERVILLE 2 — TRANSCANADIENNE (SORTIE 95) 655-5515

POUR TOUS
E.T. L'EXTRA-TERRESTRE
en Version Française
32e SEM.
2e FILM DIFFÉRENT AU CINÉ-PARC LAVAL: CHICANOS CHASSEUR DE TÊTES
MONTRÉAL TOUS LES JOURS: 12:20, 2:35, 4:50, 7:05, 9:20.
Le Cristal Magique
MONTREAL - 2 — 1584 MT-ROYAL - PAPINEAU 521-7870
CINE-PARC ODEON 2 — TRANSCANADIENNE SORTIE (ST-BRUNO) 98 655-0692 - 655-0697
CINE-PARC LAVAL - 4 — AUTOROUTE DES LAURENTIDES (SORTIE 14) 622-5555
2e film aux cine-parcs!
CINE-PARC CHATEAUGUAY 2 — 4 MILLES DU PONT MERCIER 691-1310 861-0659

PIERRE RICHARD
a perdu la boule!..
Il abat TOUT sur son passage dans un grand
ÉCLAT DE RIRE!
POUR TOUS
UN CHIEN DANS UN JEU DE QUILLES
Un film réalisé par BERNARD GUILLOU
avec JULIEN GUIOMAR • SYLVIE JOLY • HÉLÈNE SURGÈRE • BÉATRICE CAMURAT
Scénario, adaptation et dialogues de BERNARD GUILLO et CLAUDE GALLOT
Image CLAUDE AGOSTINI • Musique PATRICE CARATINI
PLUS 2e et 3e film.
ciné-parc St-eustache 1
ROUTE 15, SORTIE 21 — 472-6660 — 879-1707

Au moment où tout semblait être terminé, la terreur prend une nouvelle tournure
démoniaque!
LE SANG DU SORCIER
HALLOWEEN III
VERSION FRANÇAISE
14
Cinéma ODEON
Cette fois, personne n'en reviendra . . .
AUSSI 2e FILM A CHAQUE CINE
LONGUEUIL 1 — PLACE LONGUEUIL 679-7451
VILLERAY — ST-DENIS - JARRY 388-5577
MERCIER — STE-CATHERINE - PIE-IX 255-6224
ODEON 1 - LAVAL — CENTRE 2000 - BOUL ST-MARTIN 687-5207
VERDUN — 3841 WELLINGTON 768-2092
CINE-PARC LAVAL - 1 — AUTOROUTE DES LAURENTIDES (SORTIE 14) 622-5555
CINE-PARC BOUCHERVILLE 1 — TRANSCANADIENNE (SORTIE 95) 655-5515
ST-JEAN — CINÉMA CAPITOL

JAMES BOND
EST DE RETOUR!
Une mission incroyable attend l'unique agent
007
Surtout ne la manquez pas!
POUR TOUS
VERSION FRANÇAISE!
ALBERT R. BROCCOLI présente
ROGER MOORE
le héros de IAN FLEMING
JAMES BOND 007
OCTOPUSSY
MAUD ADAMS, LOUIS JOURDAN, KRISTINA WAYBORN, KABIR BEDI, VIJAY ARMITRIJ
AUSSI 2e FILM A CHAQUE CINE
CINE-PARC ODEON 1 — TRANSCANADIENNE SORTIE (ST-BRUNO) 98 655-0692 - 655-0697
CINE-PARC CHATEAUGUAY 1 — 4 MILLES DU PONT MERCIER VERS CHATEAUGUAY 691-1310 861-0659

AVANT-PREMIÈRE
CE SOIR
À 7.45 P.M.
La bonne nouvelle: Jonathan a sa première aventure.
14 ANS
La mauvaise nouvelle: c'est la mère de son compagnon de chambre.
CLASS
A MARTIN RANSOHOFF Production
A LEWIS JOHN CARLINO Film "CLASS"
ROB LOWE — JACQUELINE BISSET — ANDREW McCARTHY — and CLIFF ROBERTSON
Music by ELMER BERNSTEIN — Executive Producer CATHLEEN SUMMERS
Written by JIM KOUF & DAVID GREENWALT — Produced by MARTIN RANSOHOFF
Directed by LEWIS JOHN CARLINO
An ORION PICTURES Release
© 1983 ORION PICTURES CORPORATION. ALL RIGHTS RESERVED.
PRINTS BY DE LUXE ®
EN PLUS DE NOTRE PROGRAMME RÉGULIER
«TRADING PLACES» (14 ans) QUI SUIVRA À 9.40 P.M.
PALACE 6
698 ST-CATHERINE O. 866-6991 McGILL

Un monde informatisé où l'homme n'a jamais pénétré. Jamais avant aujourd'hui.
POUR TOUS
en Version Française
WALT DISNEY PRODUCTIONS présente TRON
AU CINÉMA CHAMPLAIN SEULEMENT
70MM DOLBY STEREO
ADULTES: $5.50, ADOLESCENTS (14-17 ans): $4.50, ENFANTS (moins de 14 ans): $2.00, AGE D'OR: $2.00
CHAMPLAIN: VEN.: 7.20, 9.20 — BROSSARD: VEN.: 7.30, 9.30 — CARTIER: VEN.: 7.30, 9.20
2e FILM AUX CINÉ-PARCS SEULEMENT
CHAMPLAIN 1 — STE-CATHERINE - PAPINEAU 524-1685
CARTIER - LAVAL — 226 BOUL DES LAURENTIDES AU NORD DU BOUL CARTIER 663-5124
BROSSARD 3 — MAIL CHAMPLAIN 465-5906
CINE-PARC CHATEAUGUAY 3 — 4 MILLES DU PONT MERCIER VERS CHATEAUGUAY 691-1310/861-0659
CINE-PARC ST-JEROME 1 — AUTOROUTE DES LAURENTIDES (SORTIE 44) 436-4773

Le monde selon Garp
Un film de GEORGE ROY HILL
14 ANS
7e SEM.
BERRI 3 — ST-DENIS - STE-CATHERINE 288-2115
BROSSARD 2 — MAIL CHAMPLAIN 465-5906
DUSTIN HOFFMAN
Tootsie
VERSION FRANÇAISE
16e SEM.
14 ANS
CHAMPLAIN 2 — STE-CATHERINE - PAPINEAU 524-1685
2e film au Montréal et ciné-parc seulement • CHAMPLAIN: sam.-dim.: 12:20, 2:30, 4:45, 7:00, 9:15. Lun. à ven.: 7:00, 9:15.
MONTREAL - 1 — 1584 MT-ROYAL - PAPINEAU 521-7870
CINE-PARC ST-JÉRÔME 2 — AUTOROUTE DES LAURENTIDES (SORTIE 44) 436-4773
GANDHI en Version Française
POUR TOUS
VEN.: 8.00
CREMAZIE — ST-DENIS - CREMAZIE 388-4210
17e Sem.
MARIA CHAPDELAINE
POUR TOUS
12.45, 2.50, 5.00, 7.15, 9.30
BERRI 5 — ST-DENIS - STE-CATHERINE 288-2115
12e SEM.
MERYL STREEP
LE CHOIX DE SOPHIE
14 ANS
12.50, 3.40, 6.30, 9.20
BERRI 4 — ST-DENIS - STE-CATHERINE 288-2115
12e SEM.
11e SEM.
La Traviata
POUR TOUS
Version originale italienne (Dolby Stereo au Alexis Nihon) (sous-titres anglais) (sous-titres français)
PLAZA ALEXIS NIHON - 1 — NIVEAU DU MÉTRO ATWATER 935-4246
le DAUPHIN — BEAUBIEN PRÈS D'IBERVILLE 721-6060

ÇA VA FAIRE MAL!
POUR TOUS
2e SEM.
VOUS FERA ÉCLATER DE RIRE
Un film de JEAN-FRANÇOIS DAVY
2e FILM AUX CINÉ-PARCS SEULEMENT
BERRI 2 — ST-DENIS - STE-CATHERINE 288-2115
BERRI TOUS LES JOURS: 1:00, 2:50, 4:35, 6:25, 8:15, 10:00.
CINE-PARC LAVAL - 3 — AUTOROUTE DES LAURENTIDES (SORTIE 14) 622-5555
CINE PARC VAUDREUIL 2 — TRANSCANADIENNE VERS TORONTO (SORTIE 3) 455-5154 861-0659
CHEECH & CHONG
à nouveau réunis!
14 ANS
"POT" Problème
4e SEM.
THINGS ARE TOUGH ALL OVER
2e FILM À CHAQUE CINÉ
ODEON 2 - LAVAL — CENTRE 2000 - BOUL ST-MARTIN 687-5207
LONGUEUIL 2 — PLACE LONGUEUIL 679-7451
ST-JEROME — CINEMA REX
CINE-PARC ST-MATHIEU — ROUTE 15 SUD - VERS PLATTSBURG (SORTIE 38) 659-3445 861-0659
CINE-PARC-VAUDREUIL 1 — TRANSCANADIENNE VERS TORONTO (SORTIE 3) 455-5154 861-0659

GIAN MARIA VOLONTE
GRAND PRIX
Interprétation masculine
CANNES 83
LA MORT DE MARIO RICCI
un film de CLAUDE GORETTA
POUR TOUS
2e Sem.
VEN.: 7:30, 9:30.
le DAUPHIN 1 — BEAUBIEN PRÈS D'IBERVILLE 721-6060

UN DES GRANDS CLASSIQUES DU CINÉMA

14 ANS

"Excentrique, bohème, exubérante, passionnée, Ava Gardner parvient à nous arracher quelques moments d'intense émotion". — PARIS MATCH



GAGNANT DE L'"OSCAR"

LA COMTESSE AUX PIEDS NUS

de JOSEPH L. MANKIEWICZ

HUMPHREY BOGART AVA GARDNER

ELYSÉE 2
35 MILTON 842-6053

SAM. DIM. 12:25, 2:35, 4:45, 7:00, 9:15.
SEM.: 7:00, 9:15.

BRAVO! BRAVO! BRAVO!

«UNE SAISISSANTE ÉTUDE DES DILEMMES DE LA PATERNITÉ.» — ABC-TV

«UNE REMARQUABLE RÉALISATION DE TAVERNIER... UNE OEUVRE MÉMORABLE.» — SATURDAY REVIEW



POUR TOUS

L'HORLOGER DE SAINT-PAUL

PHILIPPE NOIRET

the CLOCKMAKER
EN FRANÇAIS avec sous-titres anglais

ÉLYSÉE 1
35 MILTON 842-6053

SAM. DIM.: 1:25, 3:25, 5:25, 7:30, 9:35.
SEM.: 7:30, 9:35.

PIERRE RICHARD a perdu la boule!..

Il abat TOUT sur son passage dans un grand



UN CHIEN DANS UN JEU DE QUILLES

Un film réalisé par BERNARD GUILLOU
avec JULIEN GUIOMAR • SYLVIE JOLY • HÉLÈNE SURGÈRE • BÉATRICE CAMURAT
Scénario, adaptation et dialogues de BERNARD GUILLO et CLAUDE GALLOT
Image CLAUDE AGOSTINI • Musique PATRICE CARATINI

À L'AFFICHE! Le PARISIEN 2
480 ST-CATHERINE O. 866-3856
12:40, 2:25, 4:15, 6:05, 7:55, 9:45.

LE MEILLEUR «BOND» DE TOUS LES TEMPS!

Plus de gens ont vu 'OCTOPUSSY' durant les deux premières semaines que tout autre film de James Bond.

POUR TOUS



ALBERT R. BROCCOLI
Présente
ROGER MOORE
JAMES BOND 007
dans

OCTOPUSSY

version française

de IAN FLEMING

AUCUN LAISSEZ-PASSER

Avec
MAUD ADAMS, LOUIS JOURDAN, KRISTINA WAYBORN, KABIR BEDI, VIJAY ARMITRIJ
Produit par ALBERT R. BROCCOLI Réalisé par JOHN GLEN
MGM/UA ENTERTAINMENT CO.

Le PARISIEN 1
480 ST-CATHERINE O. 866-3856

PARISIEN 4: 12:10, 2:30, 4:50, 7:15, 9:40.
PARISIEN 5: 1:20, 3:45, 6:10, 8:40.

14 ANS

«Divertissant! Brillant! Les amateurs de fantastique seront choyés et en redemanderont!»
—Michael Sragow, ROLLING STONE

TWILIGHT ZONE THE MOVIE



LAISSEZ-PASSER NON ACCEPTÉS

LOEWS: 12:00, 2:00, 4:00, 6:00, 8:00, 10:00. SAM.: DERNIER SPECTACLE 11:55. LAVAL: 12:15, 2:10, 4:05, 6:00, 7:55, 9:50. CINÉ-PARC DOLLARD: OUVERTURE À 7:30, LE SPECTACLE DÉBUTE AU CRÉPUSCULE, RADIO AM REQUIS.

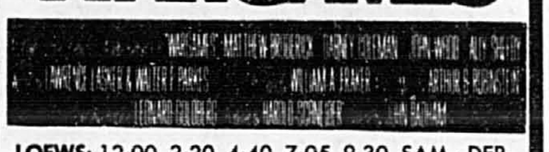
LOEWS 1 954 ST-CATHERINE O. 861-7437 PEEL — 4e SEM.
LAVAL 4 CENTRE LAVAL 688-7776
Cineparc DOLLARD 4 TRANS-CANADIENNE S. 55 684-8442

DE TOUS LES FILMS QUE VOUS VERREZ CET ÉTÉ, C'EST CELUI DONT VOUS VOUS SOUVIENDREZ.

POUR TOUS



WARGAMES



LOEWS: 12:00, 2:20, 4:40, 7:05, 9:30. SAM.: DERNIER SPECTACLE: 11:50. DORVAL: 12:30, 2:45, 4:55, 7:05, 9:15. LE CINÉMA: SAM. DIM.: 12:30, 2:40, 4:50, 7:00, 9:10. SEM.: 7:00, 9:10. CINÉ-PARC DOLLARD: OUVERTURE À 7:30. LE SPECTACLE DÉBUTE AU CRÉPUSCULE, RADIO AM REQUIS.

LOEWS 2 954 ST-CATHERINE O. 861-7437 PEEL
DORVAL 3 260 AVE DORVAL 631-8586
LE CINEMA WESTMOUNT SQUARE 931-2477
Cineparc DOLLARD 3 TRANS-CANADIENNE S. 55 684-8442

SUPERMAN III



5e SEM.

POUR TOUS

EN ANGLAIS

«PRÉPAREZ-VOUS POUR LE PLUS DRÔLE ET LE PLUS EXCITANT DES FILMS DE Superman. Bravo à Reeve. Pryor est amusant.»
Gene Shalit, TODAY SHOW

ALEXANDER SALKIND presents
CHRISTOPHER REEVE RICHARD PRYOR
in "SUPERMAN III"
JACKIE COOPER MARC McCLURE ANNETTE O'TOOLE ANNIE ROSS PAMELA STEPHENSON ROBERT VAUGHN and

PALACE: 12:20, 2:40, 5:00, 7:15, 9:30. SAM. DERNIER SPECTACLE: 11:50. DORVAL: 12:10, 2:25, 4:40, 7:05, 9:30. CINÉ-PARC DOLLARD: OUVERTURE 7:30, SPECTACLE AU CRÉPUSCULE, RADIO AM REQUIS.

LAISSEZ-PASSER NON ACCEPTÉS

PALACE 1 698 ST-CATHERINE O. 866-6991 McGILL — 70MM DOLBY STEREO
DORVAL 2 260 AVE. DORVAL 631-8586
Cineparc DOLLARD 2 TRANS-CANADIENNE S. 55 684-8442

BIENTÔT À L'ÉCRAN!

CINÉMAS UNIS

«CARMEN» ★★★
«BONHEUR D'OCCASION» ★★★
«DERRIÈRE LA PORTE» ★★★
«L'HISTOIRE DE PIÈRRA»

UN FILM PLEIN DE TALENT ET D'IMAGINATION...

— Time Magazine

POUR TOUS



LA GUERRE DES ETOILES

LE RETOUR DU JEDI

MARK HAMILL • HARRISON FORD • CARRIE FISHER
BILLY DEE WILLIAMS • ANTHONY DANIELS
Avec DAVID PROWSE • KENNY BAKER • PETER MAYHEW • FRANK OZ
Mise en scène RICHARD MARQUAND Une production de HOWARD KAZANJIAN Filmé en GEORGE LUCAS
Scénario LAWRENCE KASDAN et GEORGE LUCAS Producteur exécutif GEORGE LUCAS Musique JOHN WILLIAMS

PRESENTED IN 70MM 6 TRACK DOLBY STEREO

12:00, 2:20, 4:40, 7:00, 9:30.

Le PARISIEN 1 480 ST-CATHERINE O. 866-3856

SPECTACLE EN 70 MM STÉRÉO DOLBY
ADULTES.....$5.50
ADOLESCENTS (14-17 ans).....$5.00
ENFANTS (13 ans et moins).....$2.50
ÂGE D'OR DES CINÉMAS UNIS.....$2.00
AUCUN LAISSEZ-PASSER

CÉLÉBREZ L'ÉTÉ AVEC... LA CHANSON #1, LA MUSIQUE #1 ET LE FILM #1 EN AMÉRIQUE DU NORD!



PARAMOUNT PICTURES PRESENTS A POLYGRAM PICTURES PRODUCTION AN ADRIAN LYNE FILM FLASHDANCE JENNIFER BEALS MICHAEL NOURI
EXECUTIVE PRODUCERS PETER GUBER AND JON PETERS SCREENPLAY BY TOM HEDLEY AND JOE ESZTERHAS STORY BY TOM HEDLEY

LA CITÉ: 12:50, 2:35, 4:20, 6:05, 7:50, 9:35. KENT: SAM. DIM.: 12:50, 2:35, 4:20, 6:05, 7:50, 9:35. SEM: 6:05, 7:50, 9:35. LOEWS 4: 1:00, 3:05, 5:10, 7:20, 9:30. SAM. DERNIER SPECTACLE: 11:30. LOEWS 5: 12:00, 2:05, 4:10, 6:20, 8:30. SAM. DERNIER SPECTACLE: 10:30. P.V. MARIE: 12:05, 2:00, 3:55, 5:50, 7:45, 9:40. LAVAL: 12:45, 2:30, 4:15, 6:00, 7:45, 9:30.

LOEWS 954 ST-CATHERINE O. 861-7437 PEEL — 3e MOIS
KENT 1 6100 SHERBROOKE O. 489-9703
LAVAL 3 CENTRE LAVAL 688-7776
LaCité 3 3575 AV. DU PARC 844-9470
PLACE VILLE-MARIE CINEMA-2 866-0689

«Le film d'horreur le plus férocement original de l'année...»
STEPHEN KING, auteur de CARRIE et THE SHINING

14 ANS

EVIL DEAD

Peut-on les arrêter?



Bruce Campbell • Ellen Sandweiss • Hal Delrich • Betsy Baker • Sarah York
Make-up effects by Tom Sullivan • Photographic effects by Bart Pierce • Photography by Tim Philo
Music by Joe LoDuca • Produced by Robert G. Tapert • Written and directed by Sam Raimi

6e SEMAINE À MONTRÉAL!

1:00, 2:45, 4:30, 6:15, 8:00, 9:45, SAM. DERNIER SPECTACLE 11:30

PALACE 3 698 ST-CATHERINE O. 866-6991 McGILL

CÉLÉBREZ LES VACANCES AVEC DAN AYKROYD ET EDDIE MURPHY

DANS LA COMÉDIE #1 EN AMÉRIQUE DU NORD!

L'une des comédies les plus drôles de l'année. Eddie Murphy est l'acteur comique le plus étincelant qu'Hollywood ait vu dans une décennie. Dan Aykroyd livre la meilleure performance de sa carrière au cinéma.
—Vincent Canby, N.Y. TIMES

«Eddie Murphy fait de Trading Places tout un événement.»
— Richard Schikel, Time Magazine

14 ANS

4e sem.



De drôles d'affaires!

PARAMOUNT PICTURES PRESENTS
AN AARON RUSSO PRODUCTION A LANDIS/FOLSEY FILM
DAN AYKROYD • EDDIE MURPHY • TRADING PLACES • RALPH BELLAMY
DON AMECHE • DENHOLM ELLIOTT AND JAMIE LEE CURTIS
MUSIC BY ELMER BERNSTEIN EXECUTIVE PRODUCER GEORGE FOLSEY, JR.
WRITTEN BY TIMOTHY HARRIS & HERSCHEL WEINGROD
PRODUCED BY AARON RUSSO DIRECTED BY JOHN LANDIS
A PARAMOUNT PICTURE

LA CITÉ: 12:45, 2:50, 4:55, 7:00, 9:05. KENT: SAM. DIM.: 12:35, 2:40, 4:50, 7:00, 9:15. SEM.: 7:00, 9:15. PALACE 4: 12:45, 2:55, 5:05, 7:15, 9:25. SAM.: DERNIER SPECTACLE 11:35, PALACE 5: 12:00, 2:10, 4:20, 6:30, 8:40. SAM.: DERNIER SPECTACLE: 10:50, PALACE 6: 1:00, 3:10, 5:20, 9:40. SAM.: DERNIER SPECTACLE: 11:50. FAIRVIEW: SAM. DIM. 12:30, 2:40, 4:50, 7:00, 9:15. SEM.: 7:00, 9:15.

PALACE 698 ST-CATHERINE O. 866-6991 McGILL
LaCité 2 3575 AV. DU PARC 844-9470
KENT 2 6100 SHERBROOKE O. 489-9703
FAIRVIEW 1 TRANS-CAN. S. 52 697-8095

Toujours le plus beau!

WALT DISNEY'S

Snow White and the Seven Dwarfs

POUR TOUS



TECHNICOLOR®

ADULTES: (avec enfants)	$3.00
ADULTES: (sans enfant)	$5.00
ÉTUDIANTS: (14-17 ans) avec enfants	$3.00
ÉTUDIANTS: (14-17 ans) sans enfant	$4.50
ENFANTS	$2.50
ÂGE D'OR: CINÉMAS UNIS	$2.00

PALACE: 1:00, 2:45, 4:30, 6:15, 8:00, 9:45. SAM., DERNIER PROGRAMME 11:30. LAVAL: 1:10, 2:55, 4:40, 6:25, 8:15, 10:00. DORVAL & AVENUE: 1:00, 2:50, 4:35, 6:15, 7:55, 9:30. LA CITÉ & VERSAILLES: 1:00, 2:40, 4:20, 6:00, 7:40, 9:20. GREENFIELD: 12:30, 2:10, 3:50, 5:30, 710, 8:50

PALACE 2 698 ST-CATHERINE O. 866-6991 McGILL — AUX 7 CINÉS!
LAVAL 5 CENTRE LAVAL 688-7776
DORVAL 1 260 AVE. DORVAL 631-8586
GREENFIELD PARK 1 PL. GREENFIELD PARK 671-6129
AVENUE 1224 AVE. GREENE 937-2747
LaCité 1 3575 AV. DU PARC 844-9470
VERSAILLES 3 PLACE VERSAILLES 353-7880



EN ANGLAIS
ROGER MOORE
as IAN FLEMING'S JAMES BOND 007
in
OCTOPUSSY

YORK, P.V. MARIE: GREENFIELD, LAVAL & VERSAILLES: 12:00, 2:20, 4:45, 7:15, 9:35. FAIRVIEW: SAM. DIM.: 12:00, 2:20, 4:45, 7:15, 9:35. SEM.: 7:15, 9:35. CINÉ-PARC DOLLARD: OUVERTURE À 7:30, LE SPECTACLE DÉBUTE AU CRÉPUSCULE, RADIO AM REQUIS.

AUCUN LAISSEZ-PASSER

YORK 1487 ST-CATHERINE O. 937-8978 GUY — 70MM DOLBY STEREO
LAVAL 1 CENTRE LAVAL 688-7776
PLACE VILLE-MARIE CINEMA-1 866-0689
FAIRVIEW 2 TRANS-CAN. S. 52 697-8095
GREENFIELD PARK 2 PL. GREENFIELD PARK 671-6129
VERSAILLES 2 PLACE VERSAILLES 353-7880
Cineparc DOLLARD 1 TRANS-CANADIENNE S. 55 684-8442

CINE-PARC DOLLARD TEL. 684-8442

TRANSCANADIENNE OUEST, SORTIE 55 Boul. Brunswick Ouest

1 POUR TOUS



ALBERT R. BROCCOLI présente ROGER MOORE as IAN FLEMING'S JAMES BOND 007 in OCTOPUSSY
AUCUN LAISSEZ-PASSER — PLUS — Whose life is it anyway?
RICHARD DREYFUSS
Aucun laissez-passer

2 CHRISTOPHER REEVE RICHARD PRYOR POUR TOUS



SUPERMAN III
AUCUN LAISSEZ-PASSER — PLUS — HIGH ROAD TO CHINA
Aucun laissez-passer

3 Un jeu très différent! POUR TOUS



WARGAMES — PLUS —
ROY SCHEIDER
MERYL STREEP
STILL OF THE NIGHT

4 UN VOYAGE DANS UN PAYS DONT LES FRONTIÈRES SONT CELLES DE L'IMAGINATION! 14 ANS



TWILIGHT ZONE THE MOVIE — PLUS — Aucun laissez-passer
arthur
Dudley Moore

OUVERT TOUS LES SOIRS DÈS 7.30 / •RADIO AM REQUIS•

Si vous croyez que cette nuit-là était drôle... Attendez de voir



Chez PORKY II le lendemain

Les Productions: SIMON/REEVES/LANDSBURG ET ASTRAL BELLEVUE PATHE INC.
Présentent: CHEZ PORKY II le lendemain de BOB CLARK
Producteurs exécutifs: MELVIN SIMON, HAROLD GREENBERG ET ALAN LANDSBURG
Texte: ROGER E. SWAYBILL, ALAN ORMSBY ET BOB CLARK
Une production: DON CARMODY ET BOB CLARK Mise en scène: BOB CLARK

Pathé — 4e SEMAINE

PARISIEN: 1:10, 3:10, 5:10, 7:10, 9:10. LAVAL: 12:15, 2:10, 4:05, 6:00, 7:55, 9:50. GREENFIELD: 12:10, 2:05, 4:00, 6:00, 7:50, 9:45. VERSAILLES: 12:30, 2:20, 4:00, 6:00, 7:50, 9:40.

Le PARISIEN 3 480 ST-CATHERINE O. 866-3856
GREENFIELD PARK 3 PL. GREENFIELD PARK 671-6129
LAVAL 2 CENTRE LAVAL 688-7776
VERSAILLES 1 PLACE VERSAILLES 353-7880 RADISSON

DÉPÊCHES

CIA : La CIA, qui a déjà dépassé son budget de $19 millions de cette année destiné à aider les contre-révolutionnaires nicaraguayens, envisagerait maintenant de soutenir une armée supérieure en nombre de 12,000 à 15,000 hommes. Le but de cette force élargie serait de forcer le gouvernement sandiniste à organiser des élections libres et à accepter une représentation politique plus large. Le porte-parole de la Maison Blanche, Larry Speakes, a refusé de commenter l'information et de répondre à ceux qui lui demandaient si les Etats-Unis cherchaient à renverser le régime de Managua.

DICTATURE : L'ambassadeur des Etats-Unis au Salvador, M. Deane Hinton, a déploré lors d'une déclaration à la Chambre de Commerce américaine de San Salvador que les forces armées salvadoriennes soient «dans les faits, au-dessus des lois». Selon l'ambassadeur, le gouvernement américain «continuera à faire pression sur le gouvernement salvadorien pour qu'il en termine avec les escadrons de la mort et les excès perpétrés par les forces de sécurité».

AIDE : La Chambre des Représentants a voté en faveur du plan d'aide aux pays du Bassin des Caraïbes, programme qui, selon le président Ronald Reagan, revêt une importance essentielle pour la sécurité des Etats-Unis. La Chambre a voté par 289 voix contre 129 en faveur de ce projet qui prévoit pour les pays non-communistes de la région la suppression des droits de douane pour les produits importés aux Etats-Unis ainsi que des facilités pour les investissements américains dans ces pays. Le Sénat avait déjà adopté il y a un mois une version presque identique de ce plan d'aide, et le projet de loi doit être maintenant être discuté en conférence de conciliation pour parvenir à un texte commun.

TROC : Le premier ministre bavarois, Franz-Josef Strauss, a déclaré, jeudi, que l'Allemagne de l'Est avait libéré à la fin de juin 80 Allemands de l'Ouest, peut-être en échange d'un crédit $600 millions accordés par l'Allemagne de l'Ouest. Au cours d'une émission télévision consacrée au crédit, M. Strauss s'est refusé à dire comment il avait appris la libération des 80 Allemands de l'Ouest. M. Strauss a précisé qu'il était à l'origine de ce crédit accordépar un groupe de banques ouest-allemandes avec l'appui du gouvernement allemand. L'Allemagne de l'Est a assoupli également les contrôles aux frontières, réduit ses demandes d'indemnisation et promis d'accroitre le nombre de lignes téléphoniques entre les deux Allemagnes.

JUGEMENT : «Le jugement de la Cour qui a ordonné ma libération consacre le droit au désaccord et à le rendre public», a déclaré à Santiago, M. Gabriel Valdes, dirigeant de la Démocratie-chrétienne chilienne, qualifiant «d'admirable» ce jugement. Le gouvernement a agi de «façon arbitraire, injuste et abusive», a estimé M. Valdes. Arrêté samedi, M. Valdes était accusé par les autorités d'avoir enfreint la loi sur la sécurité intérieure de l'Etat, pour avoir été impliqué dans l'impression et la distribution de tracts appelant à la troisième journée de protestation nationale qui s'est déroulée mardi au Chili. Deux autres dirigeants démocrates-chrétiens, MM. Jorge Lavandero et Jose de Gregorio avaient également été arrêtés sous la même accusation. Ils ont été libérés en même temps que M. Valdes.

VIOLENCE : Quatre policiers ont été tués et un autre grièvement blessé dans l'état du Pendjab, au nord-ouest de l'Inde, au cours d'une embuscade tendue par sept inconnus armés de couperets et de sabres, a-t-on appris jeudi de source policière. Les agresseurs ont attaqué la patrouille dans un village proche de Kapurthala (50 km environ au sud-est d'Amritsar) dans la nuit de mercredi à jeudi. La police a quadrillé le secteur mais n'a procédé à aucune arrestation. Cette agression survient au lendemain de la découverte du corps d'un officier de police flottant dans un lac à Chandigarh, capitale des états du Pendjab et de l'Haryana. Lundi, rappelle-t-on, deux personnes ont été tuées et une douzaine blessées par l'explosion de bombes à forte puissance à Chandigarh. Dimanche dernier, les dirigeants sikhs ont appelé leurs partisans à la révolte contre le gouvernement fédéral, estimant que le temps était venu pour une action directe. Les Sikhs mènent depuis 20 mois une violente agitation au Pendjab, où ils sont majoritaires, pour obtenir une autonomie politique accrue.

ACCROCHAGE : Plusieurs soldats israéliens ont été blessés hier soir lorsque des éléments armés ont attaqué une patrouille israélienne à l'entrée sud de Saïda. Un accrochage armé a opposé ensuite les assaillants aux forces israéliennes.

L'ARSENAL NUCLÉAIRE FRANÇAIS NON NÉGOCIABLE

Mitterrand réaffirme l'indépendance française

d'après AFP, AP et UPI

Le chef de l'État français, M. François Mitterrand, a réaffirmé hier à l'occasion de la fête nationale son opposition à la prise en considération de l'arsenal nucléaire français dans le décompte des forces en Europe, comme le souhaite le Parti communiste (PCF), membre de la coalition gouvernementale.

Par ailleurs, lors du traditionnel défilé sur les Champs-Élysées, plusieurs milliers de personnes ont applaudi le passage du président mais des sifflets répétés — audibles à la télévision — et quelques cris « démission, démission » ont été lancés. Au moins une trentaine de personnes ont été interpellées pour contrôle d'identité.

Au cours d'une interview accordée à la télévision française pendant la réception traditionnelle à la présidence, M. Mitterrand a déclaré au sujet des euromissiles que « tout ce qui touche à l'indépendance et à l'intégrité nationale ne se décide ni à Moscou, ni à Washington, ni à Genève mais à Paris et par moi-même ».

Au lendemain du retour de Moscou du secrétaire général du PCF, M. Georges Marchais, qui était tombé d'accord avec ses interlocuteurs soviétiques sur la nécessité d'une prise en considération de l'arsenal nucléaire français dans le calcul des forces en EurOPe, M. Mitterrand a déclaré attendre de l'URSS des « relations plus amicales ». M. Mitterand a ajouté qu'il ne voyait aucune raison pour que la France soit associée directement, d'une manière ou d'une autre, aux négociations de Genève entre les États-Unis et l'URSS.

Sur cette question du désarmement, un nouvel incident s'est produit entre les partis communistes français et soviétiques. Le communiqué commun, publié dans sa version russe par les média soviétiques après le départ de M. Marchais de Moscou, a été amputé d'un passage essentiel, ce qui a suscité une vive réaction de la partie française, a-t-on appris hier soir de bonne source.

La version française de ce document déclarait: « Il faut s'engager sur la voie d'une réduction équilibrée des armements, en tenant compte de l'ensemble de ceux qui existent de part et d'autre, à l'est comme à l'ouest ». Cette phrase ne figure pas dans le texte russe diffusé mardi par l'agence Tass et publié mercredi par les principaux quotidiens soviétiques. Ce passage avait déjà été l'objet d'une controverse entre les deux partis, à l'issue des entretiens, mardi, de M. Marchais avec le numéro un soviétique M. Youri Andropov. Dans son compte-rendu, l'agence Tass avait en effet prêté à M. Marchais une déclaration sur les euromissiles qui avait été démentie par la délégation du PCF. L'agence soviétique avait alors annulé sa dépêche qui devait être remplacée par un communiqué commun.

La force de frappe qui constitue « notre seul moyen de défense », a encore déclaré M. Mitterrand à la télévision, doit être « préservée, améliorée et modernisée ».

À propos du Tchad, le président a affirmé que la France n'avait « aucune raison d'aller au delà » du soutien technique et logistique accordé au gouvernement de M. Hissène Habré, dans la mesure ou les accords franco-tchadiens de 1976 excluent toute participation de troupes françaises à des combats ou à des opérations de maintien de l'ordre.

Sur le plan intérieur, où la popularité du président est au plus bas depuis son élection en 1981 (les derniers sondages indiquent que seulement 32 p. cent des Français approuvent le président), M. Mitterrand a de nouveau appelé les citoyens à livrer la « bataille économique avec le même courage que celui dont ils ont fait preuve dans les batailles militaires ».

À Moscou, contrairement à la tradition, l'ambassadeur de France, M. Claude Arnaud, n'est pas intervenu hier soir à la télévision soviétique à l'occasion de la fête nationale du 14 juillet. On croit savoir de bonne source qu'un différend aurait surgi au dernier moment entre l'ambassade de France et la télévision soviétique à propos du contenu du discours que le chef de la mission diplomatique française se proposait de faire à cette occasion.

DIPLOMATE TURC ASSASSINÉ À BRUXELLES

L'Armée arménienne frappe de nouveau

d'après AFP et UPI

Un diplomate turc a été assassiné hier matin en plein centre de Bruxelles, dans un attentat revendiqué le même jour par deux organisations, l'Armée secrète arménienne pour la libération de l'Arménie (Asala) et le Commando des justiciers du génocide arménien.

M. Goksim Dursun Aksoy, 39 ans, attaché administratif de l'ambassade de Turquie en Belgique, a été tué de deux balles de revolver dans la tête alors qu'il venait de prendre place dans sa voiture pour se rendre au bureau.

L'agresseur, qui a agi seul, a fait feu, selon la police, à travers la vitre avant du véhicule. Il s'est ensuite enfui à pied, abandonnant sur place sa veste et son arme, un revolver Llama de fabrication espagnole de calibre 22.

L'attentat a été revendiqué à Bruxelles et Athènes par l'Asala, et à Paris par le Commando des justiciers du génocide arménien. Ces deux organisations clandestines, en lutte contre le régime d'Ankara pour venger le génocide de 1915, ont revendiqué la quasi-totalité des attentats commis depuis 1975 contre des ressortissants ou des intérêts turcs. Au total, 34 Turcs, dont 23 diplomates, ont été tués ces dix dernières années à travers le monde.

En mars dernier, l'ambassadeur turque en Yougoslavie avait été abattu au centre-ville de Belgrade en plein milieu de l'après-midi. L'assassinat d'hier était la quatrième attaque anti-turque à se produire à Bruxelles depuis janvier 1978. On se souvient également que le 27 août 1982 un attaché militaire turc en poste au Canada, M. Atilla Altikat, 45 ans, avait été abattu de dix balles alors qu'il attendait un feu vert au volant d'une voiture à Ottawa.

À Ankara, le ministère turc des Affaires étrangères a qualifié l'attentat d'hier de crime ignoble. Dans un communiqué, le ministère turc a indiqué que l'assassinat de M. Aksoy illustrait l'esprit malsain et la cruauté des assassins.

Le communiqué indique également que l'ambassadeur de Belgique en Turquie, M. Marcel Van de Kerckhove, a été convoqué, peu après l'attentat, au ministère turc des Affaires étrangères pour être informé de la réaction du gouvernement d'Ankara.

À Bruxelles, le ministère belge des Relations extérieures s'est pour sa part déclaré atterré par ce lâche attentat. Dans un communiqué, le ministère a annoncé que le gouvernement belge s'engageait à renforcer les mesures déjà prises afin d'éviter la répétition de tels actes.

La police a diffusé un signalement détaillé de l'agresseur. De taille moyenne et corpulent, l'homme était vêtu d'une chemisette beige à rayures horizontales et d'un jean.



la Baie

La Duramark "Étiquette dorée": notre meilleure peinture, maintenant à 30% de rabais!



Duramark

Cet été, profitez-en pour donner un p'tit coup de pinceau à votre chez vous... avec ces super peintures Duramark "Étiquette dorée"! Une vraie aubaine, à 30% de rabais le 4 litres! Venez vite choisir vos teintes préférées sur place, parmi notre spectaculaire sélection... ou, si c'est du blanc qu'il vous faût, vous pouvez même nous téléphoner!

Peinture d'intérieur mate au latex
Séchage rapide en 3 ou 4 heures, facile à nettoyer. Excellent pouvoir couvrant.
La Baie, ord. 29.99
20.99 le 4 L

Peinture d'intérieur semi-brillante à l'acrylique
Excellent pouvoir couvrant. Se nettoie facilement et résiste aux grands lessivages.
La Baie, ord. 32.99
22.99 le 4 L

Peinture extérieure mate à l'acrylique
Donne un fini lisse et velouté aux murs extérieurs.
La Baie, ord. 32.99
22.99 le 4 L

Peinture d'extérieur brillante à l'acrylique
Idéal pour portes, cadres de fenêtres, gouttières. S'applique aisément.
La Baie, ord. 34.99
24.49 le 4 L

Commandes téléphoniques: 842-6261. Quincaillerie, rayon 781. Pas à Place Laurier, à Rimouski ni à Rivière-du-Loup. En vigueur jusqu'au 23 juillet.

la Baie — VISA — MasterCard

• Centre-ville Montréal, lun. à mer., 10h à 18h; jeu. et ven., 10h à 21h; sam., 9h à 17h
• Succursales, lun. à mer., 9h30 à 18h; jeu. et ven., 9h30 à 21h; sam., 9h à 17h

• Centre-ville Montréal 281-4422 • Boulevard 728-4571 • Dorval 631-6741 • Rockland rouvrant en août
• Centre Laval 688-8970 • Place Versailles 354-8470 • Place Vertu 332-4550 • Promenades St-Bruno 653-4455

Votre entière satisfaction... nous la garantissons!