

9 con

■ Nouvelle vitesse sur le Boulevard Saint-Laurent Ouest - À lire en page 9

# L'ÉCHO

## de Maskinongé

www.lechodemaskinonge.com

VOLUME 90, NUMÉRO 14  
 LE MERCREDI  
 2 FÉVRIER 2011  
 13 900 EXEMPLAIRES



**À SURVEILLER**

Nos 2 bébés gagnants pour **Beaux Bébés 2010** en page 8

Notre **promo Voyage à New York** dans notre prochaine parution

BRANCHÉ SUR VOTRE RÉALITÉ

www.lechodemaskinonge.com

Annonces classées  
 1-866-637-5236 - 1-866-MERKADO



### FUITE DE GAZ AU CENTRE-VILLE

Une fuite de gaz provenant du restaurant chinois du centre-ville force les pompiers à demander du renfort et à évacuer.

Page 5



# La sécurité l'affaire de tous!

Page 3



DESJARDINS @+

MA CAISSE  
**a plus**  
 DE SERVICES  
**a plus**  
 D'EXPERTISE  
**a plus**  
 DE RÉSULTATS

TRANSIGEZ  
 de façon responsable  
 de façon économique  
 et en tout temps.

UTILISEZ LES  
 SERVICES AUTOMATISÉS.

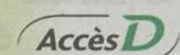

un service simple,  
 rapide, efficace.

**Desjardins**  
 Caisse de l'Ouest  
 de la Mauricie

3769124

RESTO PIZZA

Bernard Devault  
propriétaire



# Alexys Markos

## SUPER SPÉCIAUX

### anniversaire



Assiette de  
6 langoustines  
géantes

**2399\$**

Servie avec riz, salade du chef ou César, patates grecques, beurre à l'ail et pain à l'ail. Soupe, dessert du jour, thé/café inclus.

## NOUVEAUX SPÉCIAUX

Du lundi au vendredi

Les **midis à BEN** **899\$**  
à partir de  
Soupe, dessert du jour, thé/café inclus

Les midis  
**PIZZA À BEN** **999\$**  
les combos à  
Boisson gazeuse  
incluse

**Super spécial**

À ne pas manquer!  
**en février**

**PIZZA**  
à partir de **899\$**

Venez déguster  
notre nouvelle  
**table d'hôte...**  
et nos nouveautés!



... PLUS...PLUS...

Coquille  
St-Jacques **899\$**

Brochettes de crevettes  
(2 bâtons de 6 crevettes) **999\$**

**Nouveau!** Le Big-Ben  
filet d'aiglefin 8 on.  
(pâte à la bière maison) **1099\$**



Thé/café, soupe et dessert du jour inclus.  
Tous nos poissons sont sans additifs ni agent de conservation.

Surveillez nos nouveaux  
spéciaux sur livraison

2 salles privées

(80 personnes et 50 personnes) **SANS FRAIS**

161, boul. Saint-Laurent Est, Louiseville 819 228-8485

# Prudence près des autobus



Les lumières jaunes intermittentes indiquent que l'autobus ralentit, s'appêtant à effectuer un arrêt. Les lumières rouges, quant à elles, indiquent que le véhicule s'est immobilisé.

Photo, L'Écho de Maskinongé

JEAN-MICHEL BENOIT

REDACTION\_EM@TRANSCONTINENTAL.CA

L'Association du transport écolier du Québec a lancé sa 23e campagne de sécurité en transport scolaire. La sécurité des 531 000 élèves empruntant l'autobus scolaire ne peut se faire sans la prudence et la vigilance des conducteurs.

«Si j'avais une chose à dire aux automobilistes, c'est de faire attention lorsque l'on active nos lumières jaunes», affirme Mario Armstrong, conducteur d'autobus scolaire, en compagnie de plusieurs chauffeurs bien d'accord sur le propos tenu par leur confrère.

Les autobus récents sont munis des dites lumières jaunes dont parle M. Armstrong.

Toutefois, la plupart des autobus en service utilisent toujours les feux de détresses pour signaler leur prochain arrêt.

## QUELQUES RÈGLES À RAPPELER

Les règles à suivre lors de l'arrêt d'un autobus semblent parfois oubliées, selon Ghislaine Vincent, conductrice d'expérience. «La distance minimale à respecter derrière un autobus est d'au moins deux véhicules, soit une distance de 5 à 6 mètres», affirme Steeve Gagnon, moniteur pour l'école de conduite de Louiseville. Sur un boulevard, les véhicules doivent s'immobiliser et attendre que l'élève ait mis les deux pieds sur le trottoir avant de continuer leur route, explique le moniteur. S'il y a un terre-plein qui sépare une route, seul les véhicules du côté de l'autobus s'immobilisent.

# Bien plus qu'une chauffeuse

JEAN-MICHEL BENOIT

REDACTION\_EM@TRANSCONTINENTAL.CA

Chaque jour, des conducteurs d'autobus de partout au Québec assurent la sécurité des élèves et veillent au bon fonctionnement du système de transport scolaire, comme le fait Ghislaine Vincent.

«Ça fait 36 ans que je conduis des autobus scolaires, je suis parmi les premières femmes de la région à avoir embarqué dans le transport scolaire», affirme Ghislaine Vincent, conductrice d'expérience pour Transport Virage.

## UNE CONDUCTRICE PRÈS DES JEUNES

«Voyager avec des étudiants, ça me tient jeune! Je discute avec eux et je leur donne des conseils. Je vais les reconduire à leurs compétitions sportives interscolaires et je les encourage. S'ils gagnent, nous arrêtons manger un petit quelque chose», raconte la dame.

«Par temps froid, je leur rappelle de s'habiller chaudement; je rattache aussi leur manteau avant qu'ils sortent de l'autobus. Je prends soin d'eux comme s'il s'agissait de mes propres enfants.

Quand les parents viennent me rencontrer avec leur enfant la première fois, je leur explique mon mode de fonctionnement et je leur laisse mon numéro de cellulaire au cas où il y aurait un problème ou que l'enfant devrait s'absenter un matin», explique-t-elle.

## LA SÉCURITÉ AVANT TOUT

«Je ne fais pas sortir les enfants tant que les véhicules ne sont pas immobilisés. Je fais un signe aux élèves lorsque c'est le moment de traverser pour prévenir les accidents», soutient la conductrice.



Ghislaine Vincent vit de son métier de conductrice. La yamachichoise effectue 40 heures de transport scolaire par semaine en plus des voyages spéciaux s'ajoutant à ce chiffre.

Je garde les jeunes du primaire avec moi dans l'autobus s'il n'y a personne à la maison; puis je reviens à la fin de ma tournée. Je m'assure toujours qu'il y ait quelqu'un pour accueillir l'enfant avant de poursuivre mon chemin», révèle la conductrice d'expérience.



Le tableau de bord de l'autobus est recouvert d'autocollants; un caducard rappelant le passage de chaque élève à la chauffeuse. Photos, L'Écho de Maskinongé

## UNE RELÈVE DANS LE TRANSPORT SCOLAIRE?

«Il y a une relève pour ce métier, nous avons de nombreux remplaçants qui ont leur permis et qui apprennent les circuits avec le patron. C'est un métier dans lequel on va d'un bord et de l'autre», confie la conductrice en guise de conclusion.

**Clinique D'ostéopathie**  
Diane Morin D. O.  
**OSTÉOPATHE (M.S.O.Q.)**  
Reçus d'assurance

- Ostéopathie • Crânienne
- Viscérales • Musculo-squelettique

41-A, rue Rémi-Paul, Louiseville  
819 228-6175



**Me Isabelle St-Yves**  
Notaire et conseillère juridique  
Agent vérificateur d'identité  
Cessionnaire du greffe de Me Yvon Milot.

200, ave Ste-Marie, Louiseville,  
(Québec) J5V 1E9

Bureau: (819) 228-8117 / 2915  
Télécopieur: (819) 228-8684  
Courriel: istyves@notarius.net

**Réseau Notarial Plus**  
Le seul réseau de notaires recommandé  
CAH Habitation pour tout le Québec



**Plantations Fernet**  
Découvrez notre vraie nature

**Souper St-Valentin**  
samedi 12 février  
Offrez-vous une soirée romantique dans un décor champêtre

3 choix de menu, sur réservation.  
Soirée animée en musique par Daniel Belhumeur

Relais motoneige aussitôt que les pistes seront ouvertes! du vendredi au dimanche. ON VOUS ATTEND!

3000, route Belanger, Saint-Cuthbert  
450 836-2403  
www.sapins-noel.com



**BESOIN DE MÉTAL?**  
NOUVEAUX SERVICES: PLIAGE DE MÉTAL  
Dépositaire des produits de soudure «Praxair»  
Atelier de soudure

ESTIMATION GRATUITE

Aussi comme par le passé  
**RAMPES D'ALUMINIUM**  
• Escaliers • Balcons et marche en fibre de verre  
• Persiennes • Grilles de sécurité  
Toujours à prix compétitif

**Michel Lessard**

**MICHEL LESSARD FER ORNEMENTAL INC.**  
921, boul. Saint-Laurent Ouest, Louiseville  
819 228-8698  
Licence RBQ 8006-2680-20

AUSSI: MATÉRIEL EN ALUMINIUM

- PROFILÉS EN "U"
- POUTRES EN "I"
- POUTRES EN "H"
- POUTRES EN "T"
- FER: ROND & CARRÉ
- FER PLAT
- DEMI OVAL
- CORNIÈRES
- CORNIÈRES DE STRUCTURE
- TUBES
- TUYAUX
- FEUILLES
- PLAQUES
- PLAQUES DE SÉCURITÉ
- MÉTAUX DÉPLOYÉS
- GRILLES DE SÉCURITÉ
- GRILLES SOUDÉES



# On a Écho de vous



L'information de votre région.

WWW.LECHODEMASKINONGE.COM

## 700 personnes supportées par le Noël du pauvre

La bonne gestion au sein du Noël du Pauvre de Louiseville aura permis d'aider 700 personnes. Parmi ce nombre, 342 demandes d'aide dont 114 nouveaux cas. Le comité administratif espère que la période des fêtes a été remplie de gâteries et joies et remercie encore une fois la population de Louiseville de sa générosité.



Photo, L'Écho de Maskinongé

## Félicitations à une autre équipe des Coyotes

Félicitations aux Coyotes BANTAM B de Louiseville qui ont remporté la finale du tournoi Provincial de Soulanges à Saint-Polycarpe, en plus d'être finalistes au tournoi de Trois-Rivières 2011 et d'avoir gagné 20 parties consécutives.

Couché : Maxime Touzin. 1ère rangée : Jérémy Boisvert, Alexandre Plante, Bobby

Richard, Rémi Bergeron. 2ème rangée : Alex Leclerc, Simon Bellemare, Raphaël Bellemare, Alexandre Guy, Guillaume Ricard, Jeff-Olivier Frappier, Tomy Duval, Ludovik Morin et les responsables Jean François Frappier, Michel Bellemare, Mike Touzin, Guy Boisvert et absente de la photo, la gérante Catherine Saucier.



## Une mascotte honorée

Berth a reçu un trophée de la part de toute l'équipe du Bellemare. Une mascotte sur qui les gérants du Bellemare peuvent compter à chaque match afin d'animer la foule.



## Quatre générations de femmes

Posant fièrement pour la postérité: Alexandra Lacombe (maman), Léonalda Noël (arrière grand-maman) tenant dans ses bras la petite Julie-San Lacombe et Julie Gérin-Lajoie (grand-maman).



## Sur notre site web

### À lire...

#### Société-Santé

- Défi Santé 5/30 Équilibre 2011 : Un défi «Santé» pour soi et sa famille!

#### Sports

- Une 1ère édition du Défi Ski 12h en mars au profit de Leucan

www.lechodemaskinonge.com

## Erratum :

Dans notre promotion «Beaux bébés 2010», une erreur s'est glissée dans la date de naissance de Bébé Kate Fillion qui est bel et bien née le 17 juin. Nous nous excusons et félicitons les heureux parents pour l'arrivée de leur nouveau poupon.

## VISITEZ-NOUS À LA BOUTIQUE MOBILITÉ!

Dans l'édifice de Téléphone Milot  
2640, rue Laflèche, St-Paulin  
819 268-6624



### HEURES D'OUVERTURE

Lundi au mercredi de 8 h 30 à midi et de 13 h à 16 h 30  
Jeudi et vendredi de 9 h à midi et de 13 h à 21 h  
Samedi de 10 h à 16 h

WWW.SOGETEL.NET/3G

SOGETEL MOBILITÉ

3564687

L'ÉCHO de Maskinongé  
www.lechodemaskinonge.com



«Veuillez recycler ce journal»

Louiseville : 43, Saint-Louis JSV 2C7  
Tél. : 819 228-5532 Téléc. : 819 228-9379  
Annonces classées : 1-866-637-5236  
www.lechodemaskinonge.com

RÉSEAU SELECT

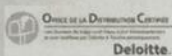

Deloitte



Directeur de journal : André Lamy  
Chef de pupitre : Jean-Michel Benoit  
Conseillers publicitaires en solutions médias :  
Line Plante, Janie St-Yves  
Coordonnatrice aux ventes : Diane Béland

Directeur général régional : Jean Mercier  
Directrice administrative : Hélène Bruneau  
Agente de crédit : Line Thibeault

Directeur des produits et opérations numériques : Dominique Oury  
Atelier : Publi-Production Danielle Devault, directrice  
Impression : Transcontinental Transmag 10807, rue Mirabeau Anjou

Distribution : Distribution Transcontinental inc. Division Publi-Sac Mauricie  
Publié par : Médias Transcontinental S.E.N.C.  
Présidente : Natalie Larivière  
www.medias-transcontinental.com

DISTRIBUTION CERTIFIÉE ODC : 13 795 EXEMPLAIRES • TIRAGE : 13 900 EXEMPLAIRES IMPRIMÉS

Dépôt légal : Bibliothèque Nationale du Québec. Société canadienne des postes - Envois de publications canadiennes. Contrat de vente de produit no 40005266. © 2005 Médias Transcontinental S.E.N.C. Toute reproduction des annonces ou informations, en tout ou partie de façon officielle ou déguisée est interdite sans la permission écrite de l'éditeur. Le Journal L'Écho de Maskinongé ne se tient pas responsable des erreurs typographiques pouvant survenir dans les textes publicitaires mais il s'engage à reproduire uniquement la partie du texte ou se trouve l'erreur. La responsabilité du journal et ou de l'éditeur ne dépassera en aucun cas le montant de l'annonce. Les articles publiés dans Le Journal L'Écho de Maskinongé sont sous la seule responsabilité des auteurs et la direction ne partage pas nécessairement les opinions émises.

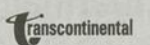

# Fuite de gaz au Centre-Ville de Louiseville



La fuite de gaz étant importante, les pompiers de Louiseville ont dû faire appel à leurs confrères de Maskinongé.

Photo, L'Écho de Maskinongé

JEAN-MICHEL BENOIT

REDACTION\_EM@TRANSCONTINENTAL.CA

Une fuite de gaz a bloqué la circulation de la route 138 au centre-ville de Louiseville le 28 janvier, de 10h à 11h.

La fuite de gaz provenant du restaurant chinois du centre-ville a forcé les pompiers

à évacuer quatre logements et trois commerces.

Les pompiers ont utilisé un appareil détecteur de gaz qui est tombé en mode alarme près de la fournaise du restaurant. Gaz-Métro s'affairait à colmater la fuite sur l'heure du midi au moment d'écrire ces lignes.

# 131 donneurs pour Desjardins

La 12e édition de la clinique de sang Desjardins a dépassé l'objectif d'Héma Québec (120 donneurs) et celui de l'an dernier (123 donneurs) en accueillant un total de 131 donneurs. Cette collecte a été organisée par Francine Boire,

responsable de la clinique de sang Desjardins, Liette Lemire, dirigeante à la Caisse de l'Ouest de la Mauricie et supportée par des personnes comme Roger Livernoche, un donneur qui ne manque jamais une clinique!





## CAPSULE Santé



**Marie-Ève Gélinas, pharmacienne**

**Chantale Gaboury, pharmacienne-propriétaire**

**Arthrose : bouger pour ne pas rouiller!**

L'arthrose se caractérise par la destruction du cartilage (la substance élastique qui recouvre les extrémités des os et absorbe les chocs), le plus souvent au niveau des hanches, des genoux, des mains et de la colonne vertébrale. Avec le temps, le cartilage peut complètement disparaître : les os frottent alors directement les uns contre les autres, ce qui entraîne une douleur importante et une diminution de la mobilité de l'articulation.

En cas d'arthrose, paradoxalement, protéger ses articulations signifie les bouger régulièrement, mais en évitant les stress intenses. En effet, certains sports ou emplois qui comportent des mouvements répétitifs et des chocs peuvent augmenter la susceptibilité à l'arthrose avec les années ou aggraver une arthrose déjà présente.

On ne peut pas guérir l'arthrose, mais en s'informant sur la maladie et en modifiant certaines habitudes de vie pour atteindre un poids santé, on peut en minimiser l'impact sur sa vie et mieux maîtriser la douleur.

On peut aussi faire appel aux médicaments pour soulager la douleur. Pour une douleur faible à modérée, l'acétaminophène est le médicament de choix, puisqu'il est très sécuritaire et efficace si on respecte la posologie recommandée. On peut aussi utiliser des anti-inflammatoires, comme l'ibuprofène, s'ils ne sont pas contre-indiqués par d'autres états de santé ou la prise d'autres médicaments. Par ailleurs, les crèmes et les baumes analgésiques que l'on applique en massant sur l'articulation atteinte peuvent également offrir un soulagement temporaire de la douleur.

**Alors, allez-y, bougez! Vos articulations vous en remercieront!**

**Chantale Gaboury, pharmacienne-propriétaire**  
22, rue St-Aimé, Maskinongé • 819 227-2288

**Familiprix**  
bon pour la santé

Clinique Podiatrique Sébastien Milot

## Maintenant à Louiseville

*Dr Sébastien Milot, podiatre*

**C'est le temps de penser à vos pieds !**

Le podiatre est le professionnel de la santé qui évalue, diagnostique et traite l'ensemble des affections des pieds.

- Analyse biomécanique de l'enfant et de l'adulte
- Orthèses plantaires sur mesure
- Ongles incarnés ou déformés
- Verrues plantaires, cors, callosités
- Soins diabétiques
- Fractures et entorses

**Ouvert le jeudi**

**255 boul. Saint-Laurent, Louiseville**

**819 841-1456**

 Membre de l'Ordre des Podiatres du Québec



**Consultez  
nos  
PROFESSIONNELS**

**AVOCATS**

Dubeau Perreault

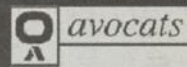

Serge Dubeau *avocat*  
Jean Perreault *avocat*  
et médiateur familial accrédité

Alex Hamelin *avocat*  
Urgence 24h 819 244-5744

819 228-5529 Serge Gagnon *avocat conseil*

Télécopieur 819 228-8621

3636002

21, rue St-Marc, Louiseville J5V 2E4

**CLIMATISATION**

3746028 Service 24 heures

**Climatisation JACQUES VALLIÈRES**  
RRQ : 8358-1785-07

• Réfrigération • Chauffage • Thermopompe  
• Vente et installation de climatiseur  
RESIDENTIEL • COMMERCIAL • INDUSTRIEL • AGRICOLE

143, Lac Saint-Pierre Ouest, Louiseville  
Tél. : 819 228-9159 • Cell. : 819 691-7031

**IMPÔTS**

**SERVICE DE RAPPORTS D'IMPÔTS**

Service de TRANSMISSION ÉLECTRONIQUE  
**TED**  
sur demande

• Rapports • Manuel • Informatisé

**Pierre Hémond**  
Planificateur financier  
819 227-4719

**PEINTURE**

**PEINTURE PIERRE BUISSON SENC**

Peinture intérieure/extérieure  
LICENCE RBQ: 8344-2137-28  
819 296-3925 • Cell.: 819 701-2109

ARTS ET SPECTACLES

WWW.LECHODEMASKINONGE.COM

# Stéphane Poirier à Saint-Étienne et à Yamachiche

JEAN-MICHEL BENOIT

REDACTION\_EM@TRANSCONTINENTAL.CA

L'humoriste Stéphane Poirier sera de passage à Saint-Étienne-des-Grès et Yamachiche dans le cadre de sa tournée de A @ Z. Ce périple de 7500 km amènera l'artiste dans 26 municipalités en 31 jours.

Stéphane veut faire une municipalité dont la première lettre correspond à une lettre de l'alphabet.

«Je classe tout par ordre alphabétique, c'est presque une maladie. Quand est venu le temps de trouver un concept de tournée j'avais déjà l'alphabet en tête», explique l'humoriste.

Stéphane a monté un nouveau spectacle pour cette tournée qui débutera le 1er mars à Alma pour se terminer à Saint-Zénon le dernier jour du mois.

L'artiste n'a pas ménagé le transport d'une salle de spectacle à l'autre. Il débutera à Alma

pour se rendre à Berthierville, Châteauguay et ainsi de suite.

«Ce type de tournée donne l'occasion de jouer dans des lieux particuliers. J'ai bien hâte de retourner à Saint-Étienne-des-Grès puisque j'ai animé plusieurs spectacles au pub Le Trio. Je jouerai aussi au sous-sol de l'église de Yamachiche; les gens des petites municipalités sont chaleureux et sont le meilleur public, ils savent qu'on fait ça pour eux», explique l'artiste qui sera à Saint-Étienne le 5 mars et à Yamachiche le 30 mars.

**AU PROFIT DES ANCIENS COMBATTANTS**

50% des profits amassés lors de la tournée iront à l'hôpital Sainte-Anne afin de venir en aide aux anciens combattants.

«Cette cause me touche puisque mon frère est un soldat, explique Stéphane. Les soldats qui reviennent ne sont jamais les mêmes que ceux qui sont partis. Mon but n'est pas de défendre l'armée. Quand je pense à cette

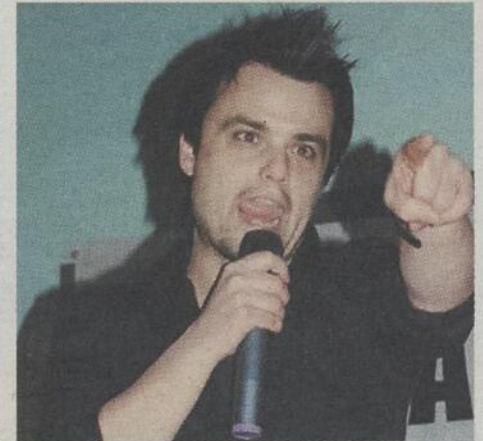

Stéphane Poirier sera à Saint-Étienne le 5 mars et à Yamachiche le 30 mars

Photo, Facebook

tournée, je me sens un peu comme un soldat qui a une mission à accomplir. Ce sera exigeant.»

**LE SHOW MYSTÈRE**

La lettre X laisse planer un show mystère dont l'artiste n'a pas voulu dévoiler l'emplacement.

«Déjà nous avons triché un peu pour des endroits comme Saint-Étienne et Saint-Zénon. Nous n'avons pas trouvé de municipalité débutant par la lettre X. Nous avons donc décidé de faire un show mystère...», admet l'artiste.

**Les Résidences France et Yvon Héroux**

**AVEC CERTIFICATION DE CONFORMITÉ**

1 PLACE DISPONIBLE

- Autonome et semi-autonome • Infirmière sur place
- Chambres privées avec salle de bain • Atmosphère familiale et cuisine renommée
- Activités régulières avec déplacement gratuit inclus

151, rue Lessard, Louiseville • Tél. : 819 228-5777

**CARREFOUR**  
JEUNESSE-EMPLOI - MRC DE MASKINONGÉ

**UNE POUSSÉE VERS TA RÉUSSITE**

Pour information : 819 228-0676  
**AVIS AUX EMPLOYEURS**

**JESSICA THIBODEAU - Mon profil**

- Native de la MRC de Maskinongé
- Recherche un travail dans le domaine du service à la clientèle
- Formation en milieu de travail en tant que superviseuse
- Professionnalisme et souci du travail bien fait
- Sens de l'organisation et polyvalence
- Ouverte à toutes propositions et défis intéressants

**CAROLINE BÉRUBÉ - Mon profil**

- Étudiante en Arts plastiques au Cégep de Trois-Rivières • Recherche un travail à temps partiel
- Disponibilité et souplesse au niveau de l'horaire de travail
- Expérience auprès de diverses clientèles : enfants, adultes, personnes âgées ou ayant un handicap
- Champs de compétences : service à la clientèle, animation, accompagnement et enseignement
- Ouverture à travailler dans différents domaines tels que : restauration, commerce de détail, loisirs, etc.
- Créativité, enthousiasme, écoute et débrouillardise

**IBRAHIMA BÂ - Mon profil**

- Possède un diplôme d'ingénieur en Génie des Systèmes Industriels
- Recherche un emploi à temps plein dans le secteur manufacturier
- Excellente maîtrise des méthodes de gestion de production et d'amélioration continue
- Rigoureux, innovateur, autonome, grande capacité d'adaptation et d'apprentissage
- Membre de l'Ordre des Ingénieurs du Québec.

**50 véhicules en inventaire**

2010 DODGE CHALLENGER, aut., No j1102, 22 167 km  
26 995 \$ ou 111,48\$/sem. tout inclus \*72mois

2010 DODGE CHARGER, aut., No j1002, 42 537 km  
15 995 \$ ou 66,14\$/sem. tout inclus \*84 mois

2010 DODGE GRAND CARAVAN SE, aut., No j1010, 40 820 km  
18 995 \$ ou 78,51\$/sem. tout inclus \* 84 mois

2010 NISSAN SENTRA, aut., No p637902, 26 004 km  
14 995 \$ ou 62,02\$/sem. tout inclus \*84 mois

2008 NISSAN VERSA SL, aut., No J0803, 55 306 km  
12 995 \$ ou 53,78\$/sem. tout inclus \*72 mois

2008 NISSAN ALTIMA 2.5S, aut., No J1001, 51 502 km  
18 995 \$ ou 88,33\$/sem. tout inclus \*72 mois

2008 PONTIAC MONTANA SV6, aut., No 10747B, 56 186 km  
14 995 \$ ou 69,78\$/sem. tout inclus \*72 mois

2007 CADILLAC CTS, 3.6 L, aut., stock: K1106, 86 860 km  
15 994 \$

2007 CHRYSLER PT CRUISER, Stock: K1105, 82 448 km  
7 995 \$

2007 CADILLAC SRK, AWD, aut., stock: K1103, 96 003 km  
19 995 \$

2006 HONDA ACCORD EX, aut., No J0901, 58 675 km  
14 995 \$ ou 80,71\$/sem. tout inclus \*60 mois

2005 FORD FREESTAR SEL, aut., No LA89102, 85 502 km  
10 995 \$ ou 59,25\$/sem. tout inclus \*60 mois

**Ouvert tous les jours de 8h à 20h  
Ouvert le samedi de 10h à 16h**

**Aussi : 2<sup>e</sup> chance au crédit.**

**Louiseville AUTOMOBILE**  
**819 228-2711**  
**www.louisevilleauto.com**  
**871, boul. Saint-Laurent Ouest, Louiseville**

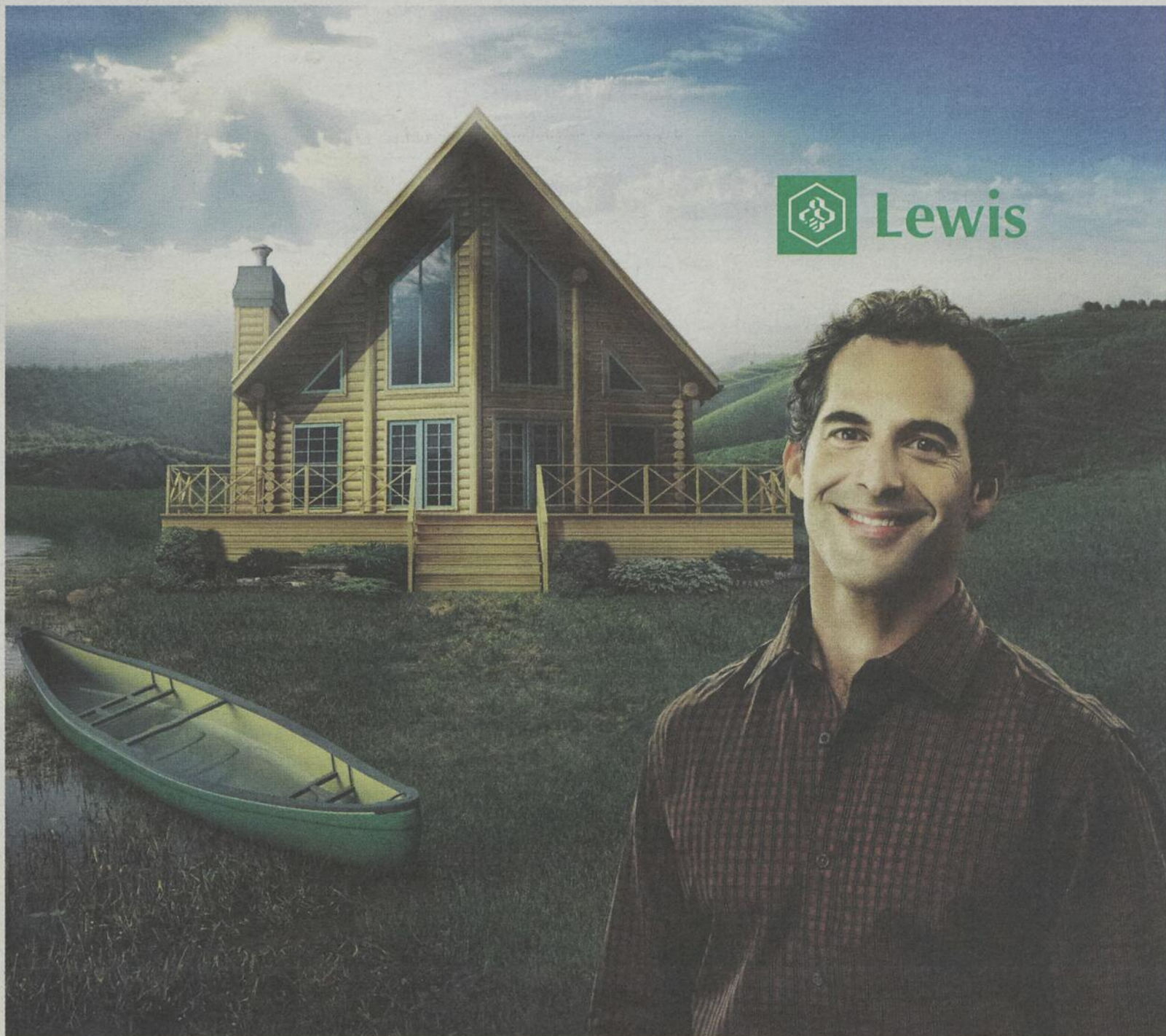

## POUR CONCRÉTISER VOS PROJETS : REER OU CELI ?

Consultez votre conseiller ou planificateur financier\* de Desjardins pour vous aider à réaliser vos projets avec le REER et le CELI.

DATE LIMITE POUR  
COTISER AU REER :  
1<sup>er</sup> MARS 2011

### REER – CELI

1 800 CAISSES [desjardins.com/ReerCeli](http://desjardins.com/ReerCeli)

\* Le planificateur financier agit pour Desjardins Cabinet de services financiers inc.

La Caisse populaire de Maskinongé  
La Caisse populaire de St-Alexis-des-Monts  
La Caisse populaire de St-Léon-le-Grand  
La Caisse Desjardins de l'Ouest de la Mauricie

 **Desjardins**

Coopérer pour créer l'avenir

## Gens d'affaires et futurs promoteurs,

une formation en *Lancement d'une entreprise* est offerte à Louiseville.

### Début des cours :

Entrées continues et sorties variables

**Durée :** 12 semaines / à raison de 2 soirs par semaine

**Coût :** 163 \$

Encadrement et support à la réalisation de votre plan d'affaires

### Séance d'information

**Date :** 7 février 2011

**Heure :** 19 h

**Lieu :** Centre financier aux entreprises  
760, boulevard Saint-Laurent Est  
Louiseville

**Local :** Salle de conférence  
(accès par la porte arrière)

Veuillez confirmer votre présence auprès de  
M<sup>me</sup> Martine Lafond au 819 539-2265, poste 3247.



## Vox pop

ACTUALITÉ

WWW.LECHODEMASKINONGE.COM

### Comment réduisez-vous votre consommation énergétique par temps froid?



Luc Lapointe

On baisse les «cailles» et on n'allume pas les lumières pour rien.



Michel Hémond

Je chauffe la cuisine et je colmate les fuites d'air.



Gaétan Duhaime

Je ferme les pièces où je vais moins souvent et je baisse le chauffage à ces endroits.



Sébastien Michaud

J'ai un thermostat électronique qui s'ajuste automatiquement la nuit.

SUIVEZ VOS NOUVELLES AU WWW.LECHODEMASKINONGE.COM

## Gagnants BEAUX BÉBÉS 2010

### MÉGANE PHILIBERT

Née le 23 juillet

Fille de Anne-Marie Gendron LeSage et de Simon Philibert



### JUSTIN MILOT

Né le 29 septembre

Fils de Mylène Duhaime et de Pierre Milot

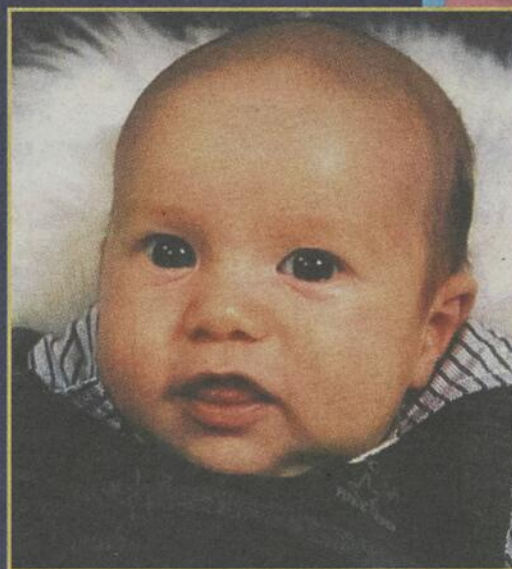

Un tirage au sort effectué par M. Jacques Allard a déterminé nos 2 bébés gagnants qui se mériteront chacun 150 \$ en bons d'achats chez nos marchands-commanditaires suivants :

L'ÉCHO de Maskinongé  
www.lechodemaskinonge.com

Merci aux marchands participants et félicitations à tous les nouveaux parents!



Familiprix  
CHANTALE GABOURY



IGA  
PIERRE MICHAUD

■ ■ ■ ACTUALITÉS ■ ■ ■

## Nouvelle signalisation sur le boulevard Saint-Laurent-Ouest

■ JEAN-MICHEL BENOIT

REDACTION\_EM@TRANSCONTINENTAL.CA

endroit», a affirmé Denise Thellier, agente de communication au ministère des transports de la Mauricie.

Un nouveau panneau de signalisation a été mis en place le 18 janvier dernier, faisant passer la limite de vitesse de 90 à 70 km/h sur le boulevard Saint-Laurent-Ouest.

L'étude de vitesse réalisée par le ministère des transports de la Mauricie suggère que l'état de la route a mené à l'abaissement de la limite de vitesse.

«La route à trois voies et l'absence d'accotement du secteur sont les principaux facteurs qui nous ont menés à changer la limite de vitesse à cet



Voici la nouvelle signalisation faisant ralentir les automobilistes à 70 km/h à leur entrée sur le boulevard jusqu'à la hauteur du boulevard Saint-Alexandre.

Photo, L'Écho de Maskinongé



Robert Guignard de Louiseville, qui a plus de 100 dons à son actif, en compagnie de Francine Boire, conseillère investissement retraite à la Caisse et responsable de la clinique de sang.

*La Caisse Desjardins de l'Ouest de la Mauricie est fière de sa 12e année d'implication dans l'organisation de cette clinique de sang.*

## Clinique de sang Desjardins



Francine Boire, Liette Lemyre, dirigeante à la Caisse et Monsieur Roger Livermoche, fidèle donneur de Maskinongé.

# Merci

à tous les donateurs et tous les bénévoles!

# 131 fois merci !!

**Desjardins**  
Caisse de l'Ouest  
de la Mauricie

Prenez un excellent déjeuner à p'tits prix!

# Nouveau spécial déjeuners

Le resto familial!



Bon déjeuner  
au JADE!

Promotion d'une durée limitée

**LUNDI AU  
VENDREDI**  
7 h 30 à 11 h

- 1 œuf
- 3 choix de viande  
(bacon ou jambon ou saucisses)
- Fèves au lard
- Patates
- Rôties
- Café

# 3 99\$

**SAMEDI AU  
DIMANCHE**  
de 8 h à 14 h

- 2 œufs
- 4 choix de viande  
(bacon ou jambon ou saucisses ou bologne)
- Fèves au lard
- Patates
- Rôties
- Café

# 5 99\$

Le resto du Centre commercial Louiseville • 819 228-5144

# Marie-France Lemyre Elliott vise la mairie

■ ANDRÉ LAMY

REDACTION\_EM@TRANSCONTINENTAL.CA

À 53 ans, celle qui fut conseillère de 1993 à 1997 au village de Maskinongé, souhaite faire un retour à la vie municipale en briguant le poste de mairesse de la municipalité lors des élections qui auront lieu le dimanche 27 mars prochain.

Impliquée dans la municipalité en tant que présidente du comité des citoyens où elle a

recueilli près de 100 000 \$ d'indemnités d'hébergement pour des sinistrés de la tornade en 1992, Mme Lemyre Elliott est, depuis 2 ans, secrétaire de la ligue de balle donnée de Maskinongé.

Gérer adéquatement et de façon responsable les finances de la municipalité, décider de concert avec l'équipe de conseillers en place, continuer le développement domiciliaire, améliorer le site internet de la municipalité en le rendant interactif, promouvoir le

sport chez les jeunes et parvenir à intéresser des professionnels de la santé à venir s'établir et exercer leur profession dans la municipalité, voilà quelques-unes des lignes du programme de la native de Maskinongé qui se définit comme une femme d'équipe dont la capacité d'écoute sait lui faire apprécier les idées des autres.

De retour dans son village natal depuis mars 1991, où elle habite la maison voisine de celle qui l'a vue naître, Mme Lemyre Elliott se



Mariée depuis 34 ans et mère de 2 enfants, Mme Lemyre Elliott aspire maintenant à mettre son temps et ses énergies au service de la municipalité et de ses habitants dont elle se dit par ailleurs, très fière. Photo, L'Écho de Maskinongé

définit comme une femme organisée, dévouée et intègre qui va jusqu'au bout des choses lorsqu'elle s'engage.

## Agenda communautaire

### FADOQ Saint-Paulin

Mardi le 8 février 2011, au Centre communautaire Réal-U. Guimond de St-Paulin, souper des anniversaires et Fête de la St Valentin. Le souper sera suivi d'un spectacle avec Élaina Vincent et de la danse. Réservations requises, date limite: 6 février. Info et réservations: 819-268-5363.

### Femmes d'ici - Heidi Levasseur à Yamachiche

Mercredi le 9 février, à 7h15, au sous-sol de l'église d'Yamachiche aura lieu une conférence avec Heidi Levasseur. Le thème de cette conférence est «Nage vers tes rêves». Cette nageuse est une source d'inspiration pour tout le monde. Toute la population est donc invitée à cette activité.

### Âge d'Or St -Mathieu-du-Parc

Le bingo est annulé pour le mois de février. Nous vous accueillerons en mars au centre communautaire complètement rénové.

### Âge d'Or Sainte-Angèle-de-Prémont

Jeudi le 3 février, il y aura une soirée de danse avec la disco Françoise et Roland Pelletier, un léger goûter servi en fin de soirée. Pour info: 819 268-5538 ou 268-2419.

### Maison de la famille - MRC de Maskinongé

Du 1<sup>er</sup> février au 21 mars, vente de chocolats; les profits serviront à financer les activités organisées pour les membres de la Maison de la famille. Chocolats en vente à la Caisse populaire et dans les commerces de Louiseville. Recherchons bénévoles pour effectuer la vente. Info : 819 228-8888.

### Carnaval Optimiste et soirée casino

Le carnaval d'hiver Optimiste se tiendra du 4 au 6 février prochain, au Parc les Grès de Saint-Étienne-des-Grès. De nombreuses activités gratuites seront au rendez-vous : Soirée casino samedi soir dès 20h à la salle communautaire. Plusieurs prix à gagner. La fête des enfants propose de nombreuses activités et se déroulera le dimanche.

### Clé des Chants

L'ensemble vocal mixte la Clé des Chants vous invite à son concert qui se tiendra le 6 février à la salle Réal-U.Guimond de Saint-Paulin à compter de 13h30. Billets disponibles à l'entrée ou aux numéros suivants : 819 268-2779, 264-5250, 221-3519.

# La HD sans vous ruiner ?

# OK.

## Location d'un décodeur HD 0 \$ pendant 12 mois!

- Une excellente programmation francophone en HD<sup>2</sup>
- Une image de qualité supérieure et d'une grande fiabilité
- La sonorité numérique améliorée Dolby 5.1

Changez pour Cogeco HD et obtenez pendant 12 mois la location gratuite d'un décodeur HD.<sup>1</sup>

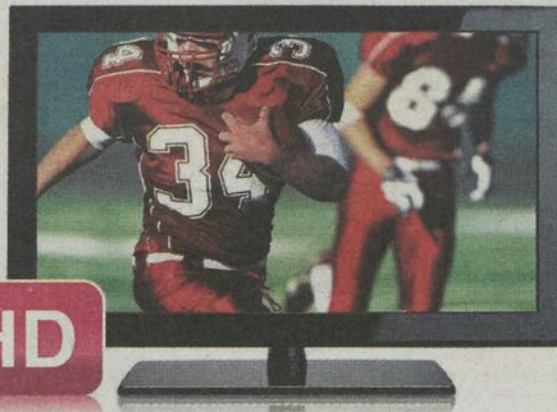

Pour plus de renseignements, composez le 1 866-539-3288 ou visitez [ConnexionComplete.ca](http://ConnexionComplete.ca).

**COGECO** Comment peut-on vous aider?

VISITEZ L'UN DE NOS DÉTAILLANTS : Informatique B & B, 550 boul. St-Laurent Est • Stéréo Plus, 711 boul. St-Laurent Ouest • A.I.E. Informatique inc., 291 boul. St-Laurent

Offert là où la technologie le permet. Taxes en sus. Les prix Télé incluent des frais récurrents de 1,5% parçus pour le Fonds pour l'amélioration de la programmation locale (FAPL) du CRTC. Les frais FAPL sont applicables seulement dans certaines régions en fonction des règles du CRTC. Des frais non récurrents d'installation et/ou d'activation peuvent s'appliquer. Les offres se terminent le 15 février 2011 et ne peuvent être combinées à aucune autre promotion pour le même service. Pour profiter d'une promotion sur un service Cogeco, il faut être un nouvel abonné de ce service ou ne pas avoir été abonné à ce service au cours des 180 derniers jours. Période minimale d'engagement de 12 mois pour bénéficier des prix promotionnels. Des frais de résiliation seront facturés si le client met fin à son service avant la fin de la période d'engagement. Les frais de résiliation correspondront au rabais sur le prix de vente de l'équipement, amorti sur la durée de l'engagement et multiplié par le nombre de mois restants à la période d'engagement. En l'absence d'un achat d'équipement à rabais, les frais de résiliation seront le moins de 50 \$ ou 10% du total des frais mensuels restants à la période d'engagement pour chacun des services. Le paiement préautorisé ou par carte de crédit ainsi que le regroupement des services sur une seule facture sont requis pour profiter de ces promotions. 1. Cette offre comprend un crédit sur la location mensuelle d'un décodeur HD de 9,99\$ pendant les 12 premiers mois sur le prix courant en vigueur. Au terme de la période promotionnelle de 12 mois, le tarif courant en vigueur s'appliquera. Cette offre est disponible pour les nouveaux clients numériques HD. Abonnement à un des forfaits Sélectif, Passeport ou Franco requis. 2. Le nombre de chaînes HD peut varier selon les régions. Décodeur HD et abonnement à un des forfaits Sélectif, Passeport ou Franco requis. Les chaînes HD sont disponibles avec l'abonnement à la chaîne équivalente en définition standard.

## ACTUALITÉS

# La relève agricole isolée

■ JEAN-MICHEL BENOIT

REDACTION\_EM@TRANSCONTINENTAL.CA

Les producteurs de la région étaient invités à assister à une conférence sur l'isolement vécu par la relève agricole. La conférencière Diane Parent est venue, statistiques en main, répondre aux questions des agriculteurs de la relève.

L'étude menée par la chercheuse rassemble 407 répondants d'un peu partout au Québec faisant partie de la relève agricole (âgée de 18 à 35 ans dans le cadre des recherches). Le constat de cette étude démontre que 43% des agriculteurs répondants ont un réseau social restreint et sont victimes d'isolement.

«Les facteurs importants favorisant l'isolement des agriculteurs sont : l'état matrimonial (le célibat), le nombre d'heures travaillées, la cohabitation avec les voisins et la perception de la santé financière de leur entreprise», explique la chercheuse.

«Les agriculteurs vivent de la solitude étant donné que leur ferme accapare énormément de leur temps. Le travail agricole est très prenant (...), c'est un obstacle pour rencontrer une conjointe (...); il appartient aux jeunes de se prendre en main et de se développer une vie sociale, souligne la chercheuse à l'aide d'un témoignage recueilli - faisant état de ce que plusieurs agriculteurs de la relève vivent.

«La cohabitation est plus difficile car les citoyens connaissent de moins en moins leurs voisins immédiats. Qu'il s'agisse d'un simple dépannage ou de trouver un terrain d'entente, les gens ne se parlent plus autant qu'auparavant. La cohabitation est un nouveau problème», affirme la conférencière.

Le niveau de scolarité a lui aussi une influence selon la conférencière qui estime que les agriculteurs plus scolarisés sont plus efficaces sur le plan social, bien que la majorité d'entre eux soient voués à perdre leurs confrères après leurs études.

«Les réseaux sociaux sont une bonne ressource pour garder le contact. Les producteurs de la relève doivent s'impliquer socialement et se rassembler entre eux afin de prévenir l'isolement», estime la conférencière.

95% des répondants affirment que leur profession est un obstacle aux rencontres amoureuses qui s'avère le facteur déterminant de l'isolement vécu par les producteurs. L'image publique du métier est elle aussi une nuisance : «Beaucoup de gens ont encore l'image de l'agriculteur et de sa paire de bras, alors que la réalité est bien différente! L'agriculteur doit faire preuve de débrouillardise, s'impliquer et être actif sur le plan entrepreneurial», rétorque la chercheuse en guise de conclusion.



Diane Parent conférencière et chercheuse pour le Traget de l'université Laval, en compagnie de Benoît Curé, agronome et conseiller en dev. agricole et rural au CLD de la MRC de maskinongé. Photo, L'Écho de Maskinongé

## Voyages en autocar

**9 au 19 juin**  
CROISIÈRE EN ALASKA ET  
VISITE DE VICTORIA ET VANCOUVER  
à partir de 2 799\$  
selon la catégorie de cabine

**27 juillet au 2 août**  
ILES-DE-LA-MADELEINE EN AUTOCAR  
1 439 \$/pers. en double

**14 au 20 août**  
ABITIBI/BAIE JAMES  
1 449\$/pers. en double

clubvoyages

Permis du Québec

Super Soleil

Galeries du Cap 819 379-7661  
Trois-Rivières 819 374-1050

T.P.S. et T.V.O. incluses. Taxe de 0,35% de l'O.P.C. non incluse



Contactez  
Denise Drainville

## AUTOMOBILES RENE MICHAUD

45 VÉHICULES EN INVENTAIRE

ACHAT ET VENTE DE VÉHICULES  
non accidentés

PRIX PAR SEMAINE / 0\$ COMPTANT + TAXES

10 Fusion	17 800 km		18 950 \$
08 GMC 4X4	45 375 km		20 475 \$
08 Yaris	67 773 km	48 \$/sem.	ou 10 480 \$
07 Mazda CX7	54 450 km		17 990 \$
07 Avéo	52 195 km	35 \$/sem.	ou 6 985 \$
07 Pontiac G5	53 650 km	39 \$/sem.	ou 7 488 \$
07 Mazda 3	56 800 km	45 \$/sem.	ou 8 950 \$
06 Tucson	73 265 km	48 \$/sem.	ou 10 580 \$
06 Sentra	42 250 km	40 \$/sem.	ou 7 990 \$
06 Corolla	68 000 km	45 \$/sem.	ou 8 990 \$
06 Saturn VUE	64 737 km	47 \$/sem.	ou 9 990 \$
05 Cobalt	50 200 km	37 \$/sem.	ou 5 990 \$

71, rue de la Fabrique, Saint-Léon 819 228-2172

www.automichaud.com

## Recherche de talents



Pour le Gala  
de la réussite des  
jeunes d'ici qui se  
déroulera le jeudi, 31 mars 2011.

Lors de cette soirée, vous pourriez avoir la chance de faire votre propre prestation musicale, artistique ou autre, pour égayer la soirée (disc-jockey, magie, chant, musique, danse, etc.) Laissez aller votre imagination! Des auditions auront lieu afin de sélectionner les candidats qui pourront exprimer leur talent sur scène!

- Veuillez nous faire parvenir votre démo avant le 18 février 2011, 16 h 30.
- Une compensation monétaire sera donnée aux artistes retenus pour la soirée.
- Vous devez être âgé(e) entre 16 et 35 ans.
- Vous devez habiter sur le territoire de la MRC de Maskinongé.
- Vous devez être disponible le 31 mars 2011 en soirée.

Participez en grand nombre!

Pour information :  
819 228-0676



Pour dépôt des démos :

Carrefour jeunesse-emploi MRC de Maskinongé

401, avenue Saint-Laurent

Louiseville (Québec) J5V 1K4

Télécopieur : 819 228-0674

Courriel : projet@cjmaskinongé.qc.ca

Visite libre  
tous les vendredis  
après-midi



LES JARDINS  
LATOURELLE

CONCEPT D'HABITATION ÉVOLUTIVE  
POUR GENS DU 3<sup>ÈME</sup> ÂGE

Pour un chez-soi sans tracas

• Confort • Tranquillité • Sécurité

1 MOIS GRATUIT

STUDIOS ET 3 1/2 DISPONIBLES

- Balcons individuels • Ascenseur
- Système d'appel d'urgence
- Présence de personnel infirmier 7 jours/7
- Salon de coiffure • Salle de lavage

ADRESSE : 30, RUE PIERRE-LAPORTE,  
LOUISEVILLE

POUR NOUS JOINDRE : ANDRÉ LACROIX  
819 374-2586 POSTE 116

# BIENVENUE DANS VOTRE SECTION DES ANNONCES CLASSÉES

**PETITES ANNONCES CLASSÉES... (Sans frais)... 1-866-637-5236**

**... (Sans frais)... 1-866-MERKADO**

## ANNONCES CLASSÉES COMMERCIALES et ANNONCES OFFRES D'EMPLOIS: .....

# 450.667.4360

- 100** Immobilier achat/vente
- 200** Immobilier Location
- 300** Marchandises
- 400** Services
- 500** Services personnels
- 550** Services financiers
- 600** Marché de l'emploi
- 700** Formation et Culture
- 800** Avis
- 900** Véhicules

✓ Les annonces classées, une **SOLUTION EFFICACE** pour des **RÉSULTATS RAPIDES**.  
 ✓ Profitez des **CONSEILS** et de **L'EXPERTISE DE NOTRE PERSONNEL** courtisé et expérimenté.  
 ✓ De plus, votre annonce paraît **GRATUITEMENT** sur le site internet **www.merkado.ca**

HEURES D'AFFAIRES DU SERVICE TÉLÉPHONIQUE: LUN. AU VEN. DE 8H30 À 17H00  
**HEURE DE TOMBÉE: VENDREDI 17H00**

À NOS ANNONCEURS: Assurez-vous que le texte de votre annonce est exact dès sa parution, sinon il faut nous en aviser immédiatement. En cas d'erreur, notre responsabilité se limite uniquement au montant de l'achat de la première semaine de parution de votre annonce. MARCHÉ DE L'EMPLOI: Toute discrimination est illégale. Les postes offerts dans nos rubriques sont ouverts également aux hommes et aux femmes

Pour une visibilité accrue  
 annoncez dans plus de 50 journaux:

## Offrez-vous des EXTRA...

- ✓ Encadré
- ✓ Couleur
- ✓ Titre centré
- ✓ Caractères gras

Informez-vous auprès de  
 votre téléconseillère.



\*\*\*\*\*  
**Soyez  
 innovateur !**  
**Allez-y pour la  
 COULEUR !**  
 \*\*\*\*\*

**105** Propriétés à vendre

RECHERCHE maisons de campagne, fermettes, domaines. Clientèle venant de Montréal, actuelle. François Ducharme, courtier immobilier Capitale Prestige Montréal, 450-898-1679

**140** Commerces à vendre

PARTEZ en affaire avec un atelier de nettoyage à sec franchise Qualinet, nettoyeur écologique, projet clés en main. info: Mme Pearson au 1-888-715-9911 www.qualinet.ca

**155** Fermes/Termettes

RÉGION Louiseville: ferme comprenant 53,820 pi.ca. terrain, avec 2 résidences, grange, étable, garage. Avec possibilité de location de terrain additionnel de 70,000 pi.ca., 450-752-9467

**160** Terrains à vendre

DOMAINE VIP à vendre Lac Taureau. Contactez Véronique: 450-833-6868 terrenouvelledunord.com

**TERRAINS À VENDRE**

Beaux grands terrains résidentiels de 7,300 à 8,300 pi.ca. dans un environnement boisé à Lavaltrie. Rue avec les 3 services. Quelques terrains encore disponibles. À partir de 55,000\$, services inclus. 514-668-1107

**Auto-construteur et investisseurs bienvenus!**  
 gestionbonaventure.com

**170** On demande

ACHETERAIS terres agricoles et fermes. Le plus offrant. 450-836-4596, 450-836-6589

**205** Logements/ appartements à louer

\* 4-1/2, beaux logements, St-Cuthbert, Berthier. 3-1/2, 4-1/2 à Joliette. Stationnement, libres immédiatement et 1er juillet. 450-836-6589

3-1/2, non meublé, insonorisé, 2e étage, 360\$/mois; libre maintenant, 111, rue Casaubon, Louiseville. 819-696-5829

4-1/2, 370\$, 131 St-Jacques, Louiseville, mars. Information: M. Dubeau 819-228-3949

**BERTHIERVILLE: 2-1/2, chauffé, éclairé, propre. Libre, immédiatement, 435\$ 450-494-2069**

**BERTHIERVILLE: 3-1/2, idéal pour personne seule, 430 de Vaudreuil, 3e étage. 4-1/2, 1er étage, locker intérieur, 910 Déry. Avec toutes commodités, pas d'animaux. Libres immédiatement. Information 450-836-7889**

**CRABTREE: grand 4-1/2 neuf style condo, 665\$ 450-589-5522 ou 514-243-4029**

**LANAUDIÈRE: 4-1/2, style condo dans S.C.B./N.D.P. Garage et foyer. 775\$ et +. 450-916-3476**

**LAVALTRIE: 4-1/2 neuf, style condo, walk-in, 2 étages, 895\$, 514-434-2750**

**LAVALTRIE: super beau 4-1/2, neuf, faut voir! Grande fenestration, bien insonorisé. 725\$ à 790\$, 514-606-8764**

**205** Logements/ appartements à louer

LOUISEVILLE: 4-1/2 situé au 56, 3e Avenue, 1er étage, taxes incluses, libre immédiatement, références. 819-228-9196

LOUISEVILLE: 6-1/2, très bien rénové, 2e étage, libre 1er juillet 2011, 819-228-3990

**STE-ÉLISABETH: (133 Mercier), 4-1/2, neuf, 635\$/mois. Libre immédiatement, 450-435-8383**

**215** Logements/appartements chauffés/meublés à louer

ST-GABRIEL (379 Maskinongé): 1-1/2, 2-1/2, chauffés, meublés, éclairés, 395\$ à 460\$, références demandées, 450-889-2564

**225** Propriétés à louer

ST-FÉLIX: maison à louer sur magnifique terrain avec ruisseau, 3-1/2 ou 4-1/2, 850\$ 450-730-7449

**240** Chambres à louer

BERTHIERVILLE: meublée, stationnement, câble inclus, internet disponible, 514-972-5137

**270** Bureau/ locaux à louer

55 S.C.B. centre-ville Joliette, espace commercial à louer 200 à 2,000 pi.ca. 450-803-2064, 450-898-2065

**310** Divers à vendre

COUVERCLES pour SPA. Prix et qualité imbattables. Disponibles dans toutes les formes et couleurs. Composez le 1-866-565-5252. www.the-coverguy.com/francais.php

**310** Divers à vendre

ETES-VOUS débranché? Aucun branchement refusé. Rebranchez votre téléphone avec National Teleconnect. Service 49.95\$ par mois! Appelez National Teleconnect maintenant 1-866-443-4408 www.nationalteleconnect.com

**310** Divers à vendre

NOUVELLES scieries Norwood- Nouveau LumberMate-Pro accepte des billes de 34-po de diamètre. Scie des planches de 28-po large. Fonctionnement à cycle rapide augmente l'efficacité. www.NorwoodSawmills.com/400QN 1-800-408-9995, poste: 400QN.

**TÔLES à couvertures et à lambris de couleur et galvanisées etc. 819-221-5429, cell: 819-690-5429**

**317** Vêtements/fourrures/accessoires

**ACHETONS manteaux fourrure usagés**  
 Vison, lynx, loup. Payons de 100\$ à 500\$ comptant.  
**1-888-845-8586 laissez message**

**320** Animaux

CHIOTS demandés. Nous adoptons petits chiots. Allons chercher gratuitement. 450-666-1228

**365** Bois de foyer

ÉRABLE, merisier, hêtre, 85\$/corde, coupé depuis 15 mois. Maurice, 3000 Belle Montagne, St-Paulin. 819-268-2488

**403** Garderies

NOUVELLE garderie en milieu familiale à St-Norbert, derrière Ecole Ste-Anne. Ouverture été 2011. Réservez votre place. Contactez Patricia 450-944-2414

**424** Astrologie/occultisme

Claudette 48 ans d'expérience. Francine 44 ans d'expérience et Marie-Huguette 42 ans d'expérience. Nous sommes Clairvoyantes, Tarotologues et Numérologues depuis le début des années 60. Vous serez surpris par l'extrême précision de nos prédictions concernant la santé, l'amour, la possibilité du retour de l'être aimé, Argent, nouvel emploi, chance... 24h/7 3.79\$/min. cellulaire # 5276, résidentiel 1-900-451-5276

**424** Astrologie/occultisme

Alissa, voyance naturelle, prédictions claires et explicites. 20 ans d'expérience. Tél.: 1-900-789-1011 (2.90\$/min.) Depuis un cellulaire# 5566

**424** Astrologie/occultisme

12 minutes gratuites!!!! 1-900-451-6675 à 3.79\$/min. Contactez, Mme Minou, Suzie, Destinée Savard ou une autre clairvoyante d'expérience. Par cellulaire faites le #rêve(carré 7383) à 2.99\$/min. autre facilité de paiement au 514-768-2000 ou le www.voyancequebec.com Aussi 24hre Astro-Club au 1-900-830-6767 à 2.85\$/min. 18 ans+

15 minutes gratuites au 1-866-9Medium "Connexion Medium" la référence en voyance pour des milliers de Québécois satisfaits. 2.59\$/min. www.Connexion-Medium.ca 1-900-788-3486, #83486 Fido/Rogers/Bell, 24h/24 7/7

1 appel va éclairer votre Futur! Avec Médium Québec, retrouvez les meilleures voyantes du Québec, reconnues pour leurs dons, leur sérieux et la qualité de leurs prédictions. Écoutez-les au 1-866-503-0838 Abonnés Rogers, Bell, ou Fido, faites le # (carré) 4676 Si vous souhaitez les voir et mieux les connaître: www.MediumQuebec.com

ABBY, médium de naissance, voyance pure, flash précis et dates. Tél.: 1-900-524-4567 depuis un cellulaire: #5566 (2.90\$/min).

ASTROLOGIE, voyance, tarot, don naturel, jusqu'à 95% de réussite garantie. Tél.: 1-900-788-2222 (2.90\$/min) depuis un cellulaire #5566

AVEC mes médiums, vous saurez tout sur votre avenir, côté affaire, amour, finance, travail, santé. 1-866-566-8559 seulement 2.59\$/minute, 1-900-788-8181 dièse (#)8181 cellulaire 3.49\$/minute 24h/24, 7/7

**BESOIN d'un tarot Oracle de Belline, tarot de Marseille, le Graal, cartes divinatoires, ange gardien, etc... A domicile. Demandez Christian. 450-887-0587**

JADE, médium de naissance, voyance pure, flash précis et date. Tél.: 1-900-788-2778 (2.90\$/min.) Depuis un cellulaire: #5566

JO-SOLEIL, besoin de bons conseils? Astrologie, numérologie, voyance, tarot, rêves, retour être aimé, pour des réponses rapides et précises 1-900-789-3010 à 3.99\$/min. +taxes 18+ Blocs de temps carte de crédit 514-997-5716 à prix réduit. Cell #3010, question gratuite par mail. Web cam. Skype Josoleil11 Site: www.josoleil.com

**442** Construction/rénovation

!!! Pour tous travaux de rénovation. Estimation gratuite. 25 ans d'expérience. RBQ: 8317-2981-44. Marc: 450-835-1888

**482** Services divers

SAQA - SAQA - SAQA Vous êtes invalide? Victime d'accident d'automobile dans les années 80-90? Nous pouvons vous aider. Contactez-nous, consultation gratuite. Dion Avocats (514)282-2022. www.avocatsaaq.com

**510** Agence de rencontres avec permis

CHAT en direct des tonnes de célibataires de partout au Québec t'attend à tout moment pour discuter en direct. C'est nouveau, simple, rapide et surtout excitant! Que tu désires une relation sérieuse, une aventure ou simplement une discussion vraiment mémorable Chat en Direct est l'outil idéal. Compose le 1-877-489-0870 ou le #5353 par cellulaire et profite du moment présent!

EXCLUSIF: Le seul vrai réseau de dialogues et rencontres directs au Québec! Les plus jolies filles vous attendent pour des aventures inoubliables. Goûtez la différence... Abonnés Rogers, Bell ou Fido, faites le # (carré) 6969. Sinon: 1-866-552-8505. Vous êtes curieux d'entendre quelles merveilleuses rencontres sont possibles? Abonnés Bell mobilité, faites le #3333 l'aventure est au bout de la ligne...

LE Réseau Rencontre Qui Fessell. Essayez gratuitement, allez-y osez au 514-768-3999. Cadeaux aux femmes bavardes. Facilité de paiement au 1-900-643-7700. www.lere-seaurencontre.com chat, webcam et concours Gratuits! Du direct osez en composant le 1-900-830-9900 à 2.45\$/min. pour 10 minutes ou Rencontre instantanée par cellulaire faites le dièse (#) 7393 à 2.29\$/min. Achat par carte de crédit faites le 1-800-571-3999

RENCONTREZ-Plus de 600 personnes en ligne vous attendent! Gratuit pour les femmes 1-866-553-5651 Abonnés Bell Mobilité: # (carré) 7979

SERVICE rencontre. Relations Long-terme/Court-terme, appel gratuit! 1-888-451-7661. Echange de messages vocaux 1-866-634-8995. Conversations en direct pour adultes 1 à 1, 1-877-347-9242. Rencontre par voix-téléphoniques. Filles locales célibataires. 1-888-571-5763 (18+)

**520** Massage

NOUVEAU! Besoin d'énergie ou de relaxer? Appelez-moi au 450-944-0353

**525** Massage érotique

HEY! les gars, vous avez assez relaxé, oubliez le massage passons à la vie active. Ici notre libido est explosive en plus nous sommes 2 femmes fontaines. 450-303-0505 ou 514-806-2774

**555** Argent à prêter

AUCUN crédit refusé, prêt de 500\$. Remboursable à la semaine. Rapide et facile. www.argentrapide.com 1-866-776-2291

PRÊT 500\$ simple. Rapide. Efficace. Par téléphone et dépôt direct, réponse en 1 hr. Conditions: Emploi stable (4 mois) et paie par dépôt direct. Crédit Yamaska 1-877-534-1999

PRÊT argent de 300\$ à 1000\$. Réponse 1 hr. Crédit Excellence ATG 450-471-6889 ou 1-877-623-2223.

PRÊT rapide de 300\$ à 1,000\$. 2e chance au crédit. Crédit Optimum 1-866-964-0505

**580** Occasions/propositions d'affaires

ACCESSIBLE à tous! Routes de distributrices automatiques exclusives garanties, clientèle fournie gratuitement du manufacturier. Mise de fonds 5000\$ balance financement disponible. À vote compte c'est payant. 1-866-445-1551

**580** Occasions/propositions d'affaires

VOUS rêvez d'être à votre compte? Franchise livraison à domicile de nourriture pour animaux domestique. Investissement minime, profit élevé, formation et support continu. 1-866-311-0331 www.multi-menu.net

**585** Services financiers

!!! Attention, consolidation de dettes. Cartes de crédit, Hydro, impôts, saisies. Un paiement par mois, selon votre budget. 777 jours, 8h à 19h. Groupe GCP Sans frais 1-877-441-2330

!!! A-1-877-797-8046: 3-A Conseiller en Gestion de Dettes S.L. - Problèmes \$\$\$\$-Solution. 1 seul paiement par mois selon votre budget, inclus: carte de crédit, hydro, TPS, TVQ, loyers, arrêt de saisie, etc. Refaites votre crédit. 7J-7, 8h à 20h: 1-877-797-8046

ABATTU par vos dettes. Menacé par vos créanciers. Nous sommes là pour vous aider. Nos services sont gratuits. Info-Dettes 1-866-963-AIDE(2433)

A bout de souffle, noyé par vos dettes, harcelé par vos créanciers. Un versement par mois. 0% d'intérêt. 24 centres. Appel et Cie Syndic de Faillite 514-839-8004

**✓ Accepté**

**2e • 3e chance au crédit**

**• Discrétion et courtoisie**  
**• Mauvaises créances**  
**• Faillite**  
**• Aucun crédit refusé!**

Bruno Curadeau  
 Conseiller

**MASKI LOUISEVILLE**

**819 228-9448**  
 www.maskiford.com

585 Services financiers

**AVEZ-VOUS BESOIN D'AIDE?**  
Depuis 25 ans nous aidons les gens à trouver une solution à leurs problèmes financiers. Consultation sans frais, aucun intermédiaire, un seul paiement sans intérêt. Appelez-nous au 819-370-2020, 1-800-465-3809 Jean Fortin & associés Syndic de faillite inc.

605 Emplois divers

**\$\$ ADULTES - Étudiants \$\$**  
Besoin d'un petit revenu pour boucler les fins de mois? Pas besoin d'un travail régulier, horaire flexible, travail facile, stimulant. Délicieux produits chocolat. 1-800-561-2395

**ACADÉMIE G.S.I. Sécurité, Investigation.** Devenez agent(e) de sécurité besoin urgent http://www.academiegssi.co.cc, formation au Québec, succursales, Montréal, St-Hyacinthe (1-877-470-0445), Laval, Québec, un seul numéro pour R.-V. Diane 514-596-2687 & 1-877-596-2687

**AYEZ un revenu d'appoint de votre domicile, gérez vos heures.** Entreprise du mieux-être cherche candidats pour service clientèle, consultants et/ou formation. Formulaire à compléter www.mieuxetre-domicile.com 514-316-1711

**DAMES, demoiselles, travail facile et agréable à domicile, horaire flexible.** 450-759-0185, 1-866-690-8156

**FABRICANT** portes fenêtres depuis 34 ans recherche installateur avec expérience, permis classe 5, 16\$/heure selon expérience. 450-889-4111

**MÉCANICIEN** machinerie lourde, expérience requise, bonne condition physique, temps plein, salaire à discuter. 450-885-3345, 1-514-444-6854. Fax: 450-885-3770. Pour la Carrière St-Barthélemy.

**MONTRÉAL** et les environs, 25 candidats recherchés 20\$/hr. Formation disponible, avancement rapide. En ligne à www.jobquebec.net par téléphone 450-433-0141

**Carrières et profession**



**Mécanicien agricole recherché**

Sous l'autorité du gérant de service, vous aurez à effectuer la réparation et l'entretien de la machinerie de nos clients. Vous aurez, à l'occasion à vous déplacer chez nos clients afin d'y effectuer les réparations demandées.

Détenir des connaissances appréciables dans le domaine de la machinerie agricole ou détenir un DEP en mécanique agricole ainsi qu'une expérience de 2 ans dans des fonctions similaires. Nous recherchons une personne responsable, rigoureuse et qui possède le souci du travail bien fait.

Faites parvenir votre curriculum vitae:  
**New Holland Nicolet-Yamaska**  
M. Serge Vallée  
3525 Les 40, Nicolet, QC, J3T 1R7  
Télécopieur : (819) 293-8991  
Courriel : vallee@boisfrancs.coop

Nous préconisons l'égalité des chances en matière d'emploi. Seuls les candidats sélectionnés seront avisés.

610 Professionnels/cadres

**Compagnie de maison usinée** recherche technologue en architecture afin de réaliser des plans pour l'ensemble des composants préfabriqués. Exigences: Maîtriser AutoCAD, 3 à 5 ans d'expérience. Temps plein. Faire parvenir CV au télécopieur 819-227-2847 ou par courriel: maisons.expo@bellnet.ca

705 Cours

**CENTRE** d'ongleries, formation professionnelle, pose d'ongles, pédicure, épilation, 450-657-6505

**ANGLAIS** parlé 16 ou 24 semaines. Classes de 5/ autodidacte, entrevue gratuite. Berthier: 450-836-3680

835 Avis divers

**FÉVRIER:** mois de la sensibilisation à l'eczéma. Pour plus d'information sur l'eczéma et les façons de traiter sa peau visitez le programme AISE au www.eczemaCanada.ca

845 Prières/remerciements



**Prière au Sacré-Coeur**  
Remerciements au Sacré-Coeur pour faveur obtenue. Que le Sacré-Coeur de Jésus soit loué, adoré et glorifié à travers le monde pour les siècles des siècles. Amen. Dites cette prière 6 fois par jour pendant 9 jours et vos prières seront exaucées même si cela semble impossible. N'oubliez pas de remercier le Sacré-Coeur avec promesse de publication quand la faveur sera obtenue. P.B.

945 Achat d'autos

**ACHAT, auto ou camion.** Payons comptant \$\$, Meilleur prix. Peu importe la condition, pour route ou (ferraille/ scrap). Service 7 jours. 514-220-8333

950 Ferrailles

**ACHETONS** autos/ camions 125\$ + SAAQ. 514-758-4579, 450-588-7815

985 Autos à vendre

**ATTENTION!** Attention! Besoin d'une auto. Problème de crédit? C'est fini. Aucun cas refusé. Financement sur place. Voiture, camion, van, 2000 à 2008 Robert Cloutier Autos 450-446-5250 ou 514-830-0098 1-888-446-5250 www.robertcloutierautos.com

**ATTENTION!** Besoin d'un véhicule? Aucun cas refusé. Recherche de tout genre de véhicule, même importation. Transco 2000 Ltée 450-446-2800

985 Autos à vendre

À voir auto, camion, 4x4. Financement maison aucun cas refusé. Voitures 2004 à 2010, léger dépôt, aucun endosseur. 1-866-566-7081 www.automobilesbrisson.com

À voir auto, camion, 4x4. Financement maison aucun cas refusé. Voitures 2004 à 2010, léger dépôt, aucun endosseur. 514-894-2236 www.automobilesbrisson.com

**Mettez de la couleur dans vos petites annonces!**  
NOUVEAU

**Avec profonde sympathie nous offrons nos condoléances aux familles éprouvées.**

**L'ÉCHO de Maskinongé**  
www.lechodemaskinonge.com

**DESAULNIERS L. Mme Maguerite 1918 - 2011**

À la résidence Avellin-Dalcourt de Louiseville, le 27 janvier 2011, est décédée à l'âge de 92 ans et 7 mois, Mme Marguerite L.-Desaulniers, fille de



feu Joseph L.-Desaulniers et de feu Dame Alexina Bellemare, demeurant à Yamachiche. La famille a accueilli parents et ami(e)s à la Résidence funéraire St-Louis au 160, De Carufel, Yamachiche. Les funérailles ont eu lieu le lundi 31 janvier 2011, à 11 h, en l'église paroissiale de Yamachiche. L'inhumation a eu lieu au cimetière paroissial de Yamachiche. La défunte laisse dans le deuil: sa sœur Jeannine L.-Desaulniers; sa belle-sœur: Hélène Ferron (feu Bruno L.-Desaulniers); ses cousines: Marguerite Fleury (feu Jean B.-Lafrenière) de Ste-Agathe-des-Monts, Jeanne B.-Desaulniers (feu Paul-Émile Villemure) et Ruth Bellemare de Yamachiche; ses neveux et nièces des familles Desaulniers, Blondin et de la Durantaye et autres parents et ami(e)s.

La famille désire remercier du fond du cœur le Dr Paul Ricard et tout le personnel soignant de la résidence Avellin-Dalcourt pour les très bons soins et pour toutes les bonnes attentions ainsi que le personnel du maintien à domicile du CLSC.

Résidences funéraires St-Louis  
Renseignements: 819 296-3962  
Télécopieur: 819 228-3345  
Courriel: condoleances@maisonstlouis.ca  
Site internet: www.maisonstlouis.ca  
Entreprise affiliée à la Corporation des thanatologues du Québec

# NÉCROLOGIE

**PAILLE Mme Germaine**

Au CSSS de Maskinongé, le 25 janvier 2011 est décédée à l'âge de 86 ans et 9 mois, Mme Germaine Paille, fille de feu Arthur Paille et de feu Alice Ricard, demeurant à Yamachiche, autrefois de Sainte-Ursule. La famille a accueilli parents et ami(e)s à la Résidence funéraire Irénée Gagnon & fils inc. au 111, rue Saint-Louis, Sainte-Ursule. Les funérailles ont eu lieu le samedi 29 janvier, à 11 heures, en l'église de Sainte-Ursule. L'inhumation aura lieu à une date ultérieure.



L'ont précédée André, Jacqueline, Monique et Florence. La défunte laisse dans le deuil ses enfants: Barbara (feu Rodrigue Lacombe), Manon (François Dupont), Jessy (Marie-Claude Vadeboncoeur), Sylvie (Stéphane Aubé), Charles (Diane Faucher), Nancy (Mario Sirois); ses petits-enfants: Marie-Christine, Keven, Dave, Sébastien, Vickie; ses arrière-petits-enfants: Laurence, Mégan, Alycia; ses frères et sa sœur: Patrick (Blanche), Denise, Rémi (Colette), Michel (Laura); ainsi que de nombreux neveux, nièces, spécialement Francine St-Louis et Ginette Noël, cousins, cousines, et ami(e)s. La famille désire remercier Mme Josette Noël de la Maison Barthélemy Caron ainsi que le personnel de l'UCDG du CSSS de Maskinongé, spécialement Joël Bérard, pour les bons soins prodigués. Des dons à la Fondation du CSSS de Maskinongé étaient appréciés.

Direction funéraire I. Gagnon et Fils inc., Entreprise affiliée à la Corporation des thanatologues du Québec  
Renseignements: 819 228-2209  
Télécopieur: 819 228-8631  
Courriel: igagnon@infoteck.qc.ca

3771901

**VANASSE M. Bernard 1931-2011**

Au C.S.S.S. de la MRC de Maskinongé, le 25 janvier 2011, est décédé à l'âge de 79 ans et 7 mois, M. Bernard Vanasse, époux de Thérèse Morin, demeurant à Maskinongé. La famille a accueilli parents et ami(e)s à la Résidence funéraire St-Louis au 92, rue Saint-Laurent, Maskinongé. Les funérailles ont eu lieu le samedi 29 janvier 2011, à 11h, en l'église de Maskinongé.

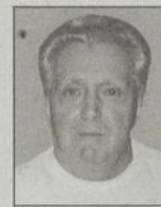

L'inhumation a eu lieu au cimetière paroissial de Maskinongé. Le défunt laisse dans le deuil, outre son épouse Thérèse, ses enfants: Michel Vanasse (Michèle Grenier), Jean-Pierre Vanasse (Jeanne Béland), Denise Vanasse (André Casaubon) ses petits-enfants: Isabelle et Martin Vanasse; son frère: Georges Vanasse (Gabrielle Bergeron); sa sœur: Claire Vanasse: ses belles-sœurs: Lydia Côté (feu Jean-Marie Vanasse), Berthe Lévesque (feu Jean-Paul Vanasse), Jeannine Doiron (feu Gilles Vanasse); ainsi que plusieurs neveux, nièces, cousins, cousines, autres parents et ami(e)s.

Direction funéraire Saint-Louis et Fils ltée, Entreprise affiliée à la Corporation des thanatologues du Québec  
Renseignements: 819 227-2372  
Télécopieur: 819 228-3345  
Courriel: condoleances@maisonstlouis.ca  
Site internet: www.maisonstlouis.ca  
Entreprise affiliée à la Corporation des thanatologues du Québec

3771926

**Mme Albina Plante St-Onge 1915-2011**



Au CHRTR Pavillon Ste-Marie de Trois-Rivières, le 24 janvier 2011, à l'âge de 95 ans, est décédée

**Mme Albina Plante,**

épouse de feu Émilien St-Onge, demeurant à Saint-Alexis-des-Monts.

La défunte laisse dans le deuil, ses enfants: Philippe (Thérèse Elliott), Rita (Gérald Drouin), Maurice (Diane Garceau), Donald (Lise Elliott), Guy (feu Linda Jean), Clovis, Renée (Charles-Émile Plante), Ginette, Normand, Élizabeth, Pierre (Anne Turcotte), Gilles (Francine Gélinas), 12 petits-enfants, 15 arrière-petits-enfants, ses beaux-frères et belles-sœurs: Lilianne St-Onge (feu Aurèle Giguère), Charles St-Onge (Lise Touchette), Colombe Mc Murray (feu Vital St-Onge), Flora Poudrier (feu Viatime Plante), plusieurs neveux, nièces, filleul, filleules autres parents et amis. Mme Albina Plante St-Onge sera exposée au Centre funéraire Michel Léveillé inc., 30, rue St-Anne à Saint-Alexis-des-Monts le vendredi 28 janvier 2011 de 19 h à 22 h et samedi à compter de 9 h. Les funérailles ont eu lieu le samedi 29 janvier 2011 à 11 h en l'église de Saint-Alexis-des-Monts. Inhumation aura lieu au cimetière paroissial. Michel Léveillé inc. Entreprise affiliée à la Corporation des thanatologues du Québec.

3768474

**Déjà un an!**

**GERMAIN BRANCHAUD** décédé le 2 février 2010

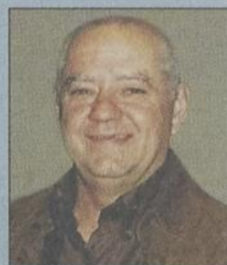

Tu es toujours présent dans nos vies  
Tu resteras toujours dans nos cœurs.  
Nous savons que tu es à nos côtés.

Chez-nous, on ne meurt pas. Le temps le dit, les histoires le prouvent. Chez-nous, quand la vie bascule... On devient des légendes.

Ta petite famille « Namour »

377182

**Sincères remerciements**

"Mourir est bien peu de choses quand on continue à vivre dans le cœur de ceux qu'on aime".

Merci du fond du cœur à tous ceux et celles qui nous ont apporté leur réconfort lors du décès de

**Mme Antoinette Lambert Pellerin** survenu le 17 décembre 2010,

soit par offrandes de messes, fleurs, cartes, dons, télécopies, courriels, visites ou assistance aux funérailles. Un merci spécial au personnel du 2e étage du foyer Avellin-Dalcourt.

Ses enfants Robert (Doris Michaud), Jeanine (Jules Morin), Lucie (René Ferron), Danielle (Claude Paquin), petits-enfants et arrière-petits-enfants vous prient de considérer ces remerciements comme personnels.



3755379

# Recherché : projets novateurs, structurants et mobilisateurs

## Pacte rural de la MRC de Maskinongé: à vos projets!!!

Du 1<sup>er</sup> février au 31 mars 2011, la MRC de Maskinongé procèdera à un sixième appel de projets dans le cadre de son Pacte rural. Les promoteurs pourront déposer une demande d'aide financière d'un montant maximal de 50 000 \$ par projet. Le montant global disponible dans l'enveloppe du Pacte rural de la MRC de Maskinongé est de 457 234 \$.

Les projets présentés doivent être en lien direct avec les divers champs prioritaires

d'intervention de la MRC de Maskinongé qui sont:

- Le maintien et l'intégration des jeunes et des familles dans le MRC de Maskinongé;
- La promotion des richesses naturelles, culturelles, physiques et humaines du territoire;
- Le maintien et l'amélioration des services de proximité;
- L'amélioration de l'environnement et de la qualité de vie;

- La contribution au développement de l'économie locale.

Pour un accompagnement ou de plus amples informations sur la démarche de demande d'aide financière et l'admissibilité de vos projets, contactez Nancy Godin, conseillère en développement agroalimentaire et rural, au Centre local de développement de la MRC de Maskinongé, au 819 228-2744 poste 3909 ou par courriel à ngodin@cld-maskinonge.qc.ca.

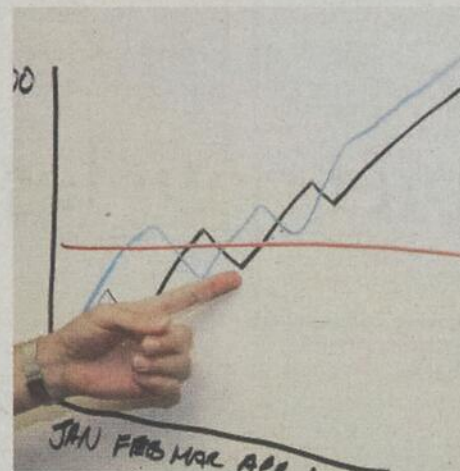

## MUNICIPALITÉ RÉGIONALE DE COMTÉ DE MASKINONGÉ AVIS PUBLIC VENTE POUR DÉFAUT DE PAIEMENT DE TAXES

Conformément à l'article 1026 et suivants du Code municipal du Québec (L.R.Q., c. C-27.1), AVIS PUBLIC est par les présentes donné, par la soussignée, Janyse L. Pichette, directrice générale et secrétaire-trésorière de la MRC de Maskinongé, que les immeubles ci-après désignés seront vendus à l'enchère publique, à la salle des délibérations de la MRC de Maskinongé, au 651, boulevard Saint-Laurent Est, à Louiseville, le **JEUDI, quatorzième jour du mois d'avril deux mille onze (14-04-2011), à compter de DIX HEURES (10 h)**, pour satisfaire au paiement des taxes municipales et/ou scolaires, ainsi que des intérêts et des frais encourus, à moins que ces taxes, intérêts et frais n'aient été payés avant cette date.

Ces immeubles seront vendus, sans aucune garantie, sujets au droit de retrait d'un (1) an et avec bâtisses dessus construites, circonstances et dépendances s'il y a lieu, et sujets à toutes servitudes actives ou passives, apparentes ou occultes qui pourraient les affecter. Le prix des immeubles et les taxes (TPS et TVQ) seront payables dès l'adjudication, soit en argent, chèque visé ou mandat.

N<sup>o</sup> de matricule et nom du propriétaire

Total des taxes avec intérêts  
(sans les frais encourus)

### MUNICIPALITÉ DE SAINTE-ANGÈLE-DE-PRÉMONT

- |   |                    |
|---|--------------------|
| <b>1. 4037-23-7117 / DRIVER, Russel GABOURY, Marie-Claude</b> | <b>3 843,74 \$</b> |
|---|--------------------|
- Un emplacement situé à Sainte-Angèle-de-Prémont, concession St-Charles, connu et désigné aux plans et livres de renvoi officiels pour le cadastre de la Paroisse de St-Paulin comme étant une partie du lot originaire numéro **TROIS CENT SOIXANTE-NEUF (P. 369)**, et contenant cent soixante pieds (160') de largeur au chemin et allant en rétrécissant vers la profondeur où il mesure cent cinq pieds (105.0') de largeur sur une profondeur de cent soixante-cinq pieds (165.0') vers le nord et cent pieds (100.0') dans sa ligne Sud et borné comme suit : en front, vers l'Est, par le chemin public ; et de tout autres côtés, par une autre partie dudit lot appartenant à Edgar Lacoursière ou représentants, AVEC une maison dessus construite portant le numéro civique 2201 Rang St-Charles, Ste-Angèle-de-Prémont, circonstances et dépendances, SAUF ET A DISTRAIRE :

\* Le terrain cédé au Ministère des Transports en vertu de l'acte 96,764 et borné comme suit : vers l'Est, par le Rang St-Charles ; vers le Sud-Ouest, par une partie dudit lot ci-dessous décrite et vers le Nord-Ouest, par une partie dudit lot appartenant à Edgar Lacoursière ou représentants d'une superficie de quatre-vingt-six pieds carrés (86 p.c.). Pour les fins d'enregistrement, les tenants et aboutissants sont les suivants : vers l'Est, par le chemin public et de tous autres côtés, par une partie du lot 369 dudit cadastre. Tel que le tout se trouve présentement avec toutes les servitudes actives ou passives, apparentes ou occultes attachées audit immeuble.

### MUNICIPALITÉ DE SAINT-BONIFACE

- |  |                 |
|--|-----------------|
| <b>2. 5257-27-1378 / SCHEERS, Augustinus</b> | <b>39,60 \$</b> |
| <b>3. 5257-64-0997 / DE BLOCK, Willy</b>     | <b>54,16 \$</b> |
| <b>4. 5257-55-6773 / DE BLOCK, Willy</b>     | <b>54,16 \$</b> |
| <b>5. 5258-21-0767 / DUJARDIN, Henri</b>     | <b>55,86 \$</b> |
| <b>6. 5256-04-0492 / SMETS, Jan</b>          | <b>54,37 \$</b> |

### MUNICIPALITÉ DE SAINT-ÉLIE-DE-CAXTON

- |  |                    |
|--|--------------------|
| <b>7. 4349-50-7734 / BELLEMARE, Frédéric</b> | <b>605,46 \$</b>   |
| <b>8. 4549-87-6989 / GAGNÉ, Denis</b>        | <b>4 084,09 \$</b> |

### 9. 4951-94-4735 / PICHETTE, Sylvie

648,76 \$

Un immeuble connu et désigné comme étant le lot numéro **TROIS MILLIONS NEUF CENT QUATRE-VINGT-QUATRE MILLE DEUX CENT CINQUANTE-NEUF (3 984 259)**, du cadastre du Québec, dans la circonscription foncière de Shawinigan. Avec bâtisse dessus construite portant le numéro 201, rue Linda, Saint-Élie-de-Caxton, Québec, GOX 2N0, circonstances et dépendances.

### MUNICIPALITÉ DE SAINT-MATHIEU-DU-PARC

#### 10. 4663-12-6706 / MAILHOT, Robert MAILHOT, Jacques

151,62 \$

Tous les droits indivis dans une partie du lot numéro **ONZE rang TREIZE (P.11, rg 13)**, du cadastre officiel de la paroisse de St-Mathieu, circonscription foncière de Shawinigan; mesurant, plus ou moins, cent pieds (100' ou 30,48m) de largeur en front vers le nord-est, et cent pieds (100' ou 30,48m) de largeur en arrière vers le sud-ouest, sur la profondeur de deux cents pieds (200' ou 60,96m) d'un côté vers le nord-ouest, et de cent soixante-quinze pieds (175' ou 53,34m) vers le sud-est; bornée ledit immeuble vers le sud-est par le chemin du Lac des Amoureux étant le lot P.11, rg 13 de ce cadastre, en arrière vers le nord-ouest par le lot P.11 rang 13 de ce cadastre étant également un chemin privé, d'un autre côté vers le nord-est par le lot P.11 rang 13 de ce cadastre appartenant à Yolande Lafrenière ou représentants, et de l'autre côté vers le sud-ouest par une partie du lot 11 rang 13 de ce cadastre appartenant à Yvan Bourbonnais ou représentants; le tout sans bâtisse, avec circonstances et dépendances. L'extrémité des coins nord-est et sud-est (étant le coin Est de l'emplacement est situé à 250 pi au nord-est du chemin appelé Chemin Brunelle, distance mesurée en front en suivant la courbe du chemin du lac des Amoureux, tel que mentionné à la matrice graphique de la municipalité.

#### 11. 4666-76-3480 / GOULET, Dominique

1 566,62 \$

Un emplacement connu et désigné comme étant une partie de la subdivision numéro **DEUX** du lot originaire numéro **UN (P. 1-2) rang 10**, du cadastre officiel Canton de Belleau, dans la circonscription foncière de Shawinigan, mesurant soixante-quinze pieds (75') de largeur dans ses lignes nord-ouest et sud-est sur une profondeur de cent pieds (100') mesures anglaises et plus ou moins, et borné comme suit : vers le nord-ouest par le lot P.2 du rang 10 dudit cadastre; vers le sud-est par un chemin privé (1-P.2); d'un côté vers le sud-ouest par le lot 1-P.2 dudit cadastre appartenant à Marcel Villemure en vertu d'un acte publié au bureau de la publicité des droits de la circonscription foncière de Shawinigan sous le numéro 178407, et enfin de l'autre côté vers le nord-est par le lot 1-P.2 dudit rang 10 dudit cadastre appartenant à Gilles Bellemare et Ginette Girard, en vertu d'un acte publié au susdit bureau sous le numéro 228412. Avec bâtisse y érigée portant le numéro domiciliaire 1600, chemin des Sittelles, Saint-Mathieu-du-Parc (Québec) GOX 1N0, circonstances et dépendances.

#### 12. 5069-36-6525 / COSSETTE, Nicole

854,93 \$

Un immeuble situé à Saint-Mathieu-du-Parc, connu et désigné comme étant la parcelle numéro **DEUX (2)** du lot **QUINZE (15)** du rang **XIX** de l'arpentage primitif du Canton de Caxton, contenant d'après l'arpentage quatre mille trente-cinq (4035) mètres carrés plus ou moins, correspondant à la subdivision numéro **DEUX** du lot **QUINZE (15-2)** du rang **19**, du cadastre de la paroisse de Saint-Mathieu, circonscription foncière de Shawinigan. Le tout avec bâtisses dessus construites, situées sur le chemin du Lac-Albert.

#### 13. 5258-16-0123 / VANDENBUSSCHE, Marcel

55,24 \$

Un terrain ou emplacement connu et désigné comme étant le lot numéro **QUATRE MILLIONS QUATRE-VINGT-SEIZE MILLE QUATRE-VINGT-DIX-NEUF (4 096 099)**, du cadastre du Québec, circonscription foncière de Shawinigan. Le tout sans bâtisse.

#### 14. 5360-45-8694 / MAST, Jozef

56,37 \$

Un terrain ou emplacement connu et désigné comme étant le lot numéro **QUATRE MILLIONS QUATRE-VINGT-SEIZE MILLE TROIS CENT CINQUANTE-TROIS (4 096 353)**, du cadastre du Québec, circonscription foncière de Shawinigan. Le tout sans bâtisse.

#### 15. 5461-12-8221 / VAN DEN ABBEELE, Jacques

38,46 \$

Un terrain ou emplacement connu et désigné comme étant le lot numéro **QUATRE MILLIONS QUATRE-VINGT-SEIZE MILLE QUATRE CENT SOIXANTE-QUATRE (4 096 464)**, du cadastre du Québec, circonscription foncière de Shawinigan. Le tout sans bâtisse.

DONNÉ à Louiseville, ce trente et unième jour du mois de janvier deux mille onze (31-01-2011).

JANYSE L. PICHETTE,  
Directrice générale et secrétaire-trésorière  
651, boul. Saint-Laurent Est  
Louiseville (Québec) J5V 1J1

# Le Bellemare prêt pour les séries

On ne saura probablement jamais ce qui s'est dit dans la chambre du Bellemare au cours du 1<sup>er</sup> entracte de la partie de vendredi soir face au Blizzard de St-Gabriel, mais force est de constater que le message aura bel et bien passé. En effet, après une 1<sup>re</sup> période qui a vu les visiteurs prendre une confortable avance de 3 à 0, les locaux se sont vite inscrits au pointage

en début du 2<sup>e</sup> vingt en y allant de 2 buts réussis en moins de 25 secondes en tout début d'engagement. Ce n'est qu'en 3<sup>e</sup> période que le Bellemare prendra les commandes du match avec 2 autres buts dont celui en désavantage numérique réussi par Philippe Pronovost. La joie aura cependant été de courte durée lorsque Joël Roch ramènera les 2



Tous les joueurs se sont précipités sur le gardien Francis Mailhot qui a certainement connu vendredi dernier l'un de ses meilleurs match en carrière en stoppant 46 des 50 tirs dirigés vers lui.

Photo, Pier-Olivier Gagnon

## Début du 34<sup>e</sup> Tournoi Provincial Atome de Louiseville

■ ANDRÉ LAMY

REDACTION\_EM@TRANSCONTINENTAL.CA

C'est le 31 janvier dernier que débutait la 34<sup>e</sup> édition du tournoi provincial atome de Louiseville alors que pas moins de 52 équipes croiseront le fer dans les catégories A, B, C, BB, CC. Des équipes de l'Outaouais, de Montréal, de Québec, de Saguenay, de Chaudières-Appalache, du Richelieu et de la Mauricie combattront pendant les 14 jours du tournoi et jusqu'au 13 février pour décrocher les honneurs dans l'une des 5 catégories représentées.

Une brève cérémonie d'ouverture se déroulera le mardi 1<sup>er</sup> février à 20h00 tout juste avant le match qui opposera dans la catégorie A, les Coyotes de Louiseville aux Titans de St-Louis de France.

En 14 jours, ce sont plus de 800 joueurs âgés de 9 et 10 ans qui déploieront toutes leurs énergies au centre sportif louisevillois. Comme il s'agit pour l'Association du hockey mineur de Louiseville de la plus importante source de financement, on ne saurait mieux vous inciter à vous rendre au centre sportif, d'autant plus que des passes très abordables sont disponibles pour les 14 jours que dure le tournoi.



M. Mike Touzin, le président du hockey mineur de Louiseville, qui au nom du conseil d'administration et des 40 bénévoles de son organisation, vous invite chaleureusement à venir encourager les 800 jeunes joueurs qui évolueront jusqu'au 13 février prochain au centre sportif louisevillois. Photo, gracieuseté

équipes à la case départ en y allant d'un tir précis qui aura raison du gardien Francis Mailhot

La prolongation n'ayant pas permis de faire de maître, c'est donc en tirs de barrage que l'issue du match sera scellée. C'est donc devant une très belle foule de quelque 650 spectateurs que le Bellemare aura finalement eu raison de St-Gabriel qui subissait ainsi sa 5<sup>e</sup> défaite de la saison, ce qui ne les a pas empêché de mettre la main sur le trophée des champions de la saison régulière, eux qui effectuaient cette année un retour dans le hockey sénior.

Tant qu'à la partie de samedi soir où La Tuque était les visiteurs, la marque finale de 7 à 1 en faveur du Bellemare indique bien l'allure de la rencontre qui s'est soldée pour les visiteurs par une 19<sup>e</sup> défaite cette saison.

Prenez note que les séries de fin de saison débutent le week-end prochain alors que le Bellemare de Louiseville rendra visite à Donnacona le samedi le 5 février à 20h00 avant d'accueillir cette même équipe vendredi le 11 février prochain pour le 2<sup>e</sup> match de la série 3 de 5. Collaboration : Pier-Olivier Gagnon

**POISSONS DES CHENEAUX**  
SAINTE-ANNE-DE-LA-PÉRADE

Centre de pêche  
**G. Marceau**  
et filles

Chalets de pêche à louer **OUVERT 24 heures**

ENTRÉE #2 BUREAU #6 et tournez à droite sur rivière 418 **325-2187**  
www.centredepechemarceau.com

**BELLEMARE LOUISEVILLE**

Début des séries 3 de 5

**BELLEMARE LOUISEVILLE**  
VISITE  
**DONNACONA**  
LE SAMEDI 5 FÉVRIER  
À 20 HEURES



**POOL de hockey**



Les 20 PREMIERS POOLERS en date du 31 janvier 2011

1 MICHEL RIOPEL	875	11 ALEC LAMARCHE	846
2 MARILYN BRANCHAUD	867	12 MANON PICOTTE	844
3 ALEX GÉLINAS	864	13 JONATHAN NOËL	843
4 NORMAND PICOTTE	861	14 ISABELLE DUPUIS	842
5 JEAN-MARIE BÉLAND	860	15 ISABELLE MILETTE	840
6 RODRIGUE ROY	855	16 PIERRETTE PLANTE	838
7 RENÉ PROVENCHER	853	17 LUC LAURIN	837
8 MATHIEU TRÉPANIER	848	18 PATRICK LAURIN	836
9 LYNE DUPUIS	848	19 MARIE-PIER SOUCY	835
10 STEVE MOREAU	846	20 DANY BOURNIVAL	832

POUR PLUS DE DÉTAILS  
www.lechodemaskinonge.com  
onglet POOL DE HOCKEY

Le gagnant du T-Shirt des Canadiens cette semaine est:  
M. Laurent Gélinas



## LIGUE HOCKEY SENIOR A « GAZON MASKI » DE LA MAURICIE

### DIVISION HABITATIONS PARIS ET FRERES

ÉQUIPES	PJ	V	D	DP	DF	PP	PC	PTS
ST-GABRIEL	20	15	3	0	2	132	95	32
LOUISEVILLE	20	11	7	1	1	83	98	24
CAP	20	10	8	2	0	104	101	22
NICOLET	20	7	10	3	0	92	102	17

### DIVISION SORESTO

ÉQUIPES	PJ	V	D	DP	DF	PP	PC	PTS
ST-MARC	20	12	6	1	1	148	123	26
ST-TITE	20	12	6	1	1	137	97	26
DONNACONA	20	12	7	1	0	123	115	25
LA TUQUE	20	1	19	0	0	89	173	2

En **2011**  
Montez à bord!

**MASKI**  
LOUISEVILLE



**Liquidation**  
*Finale*

Avant d'acheter, comparez!

- Nos **prix** sont **compétitifs**
- Notre **service** est **hors-pair**

La **Focus**  
new generation

**2012**



...arrive bientôt!

**Camions F-150** 4x4  
2010

Obtenez une réduction  
pouvant aller jusqu'à

**13000\$**

+ GARANTIE PROLONGÉE

Garantie 5 ans/100 000 km / 0\$ de franchise



STOCK A1356

**MASKI**  
LOUISEVILLE

www.maskiford.com

640, boul. Saint-Laurent Est, Louiseville  
**819 228-9448**



Service  
de carrosserie



Louiseville



Denis Gauthier



Daniel Duhaime



Michel Lavaute



Bruno Curadeau