

Sur Internet

www.lacstjean.com

MRC— La Cité du Quad remet à niveau ses sentiers

Pointe des Américains:
un nouveau développement
domiciliaire « enclavé »



— PAGES 4 ET 5

Toujours
à votre
écoute!

Clinique Auditive
d'ALMA
Bergeron & Villeneuve audioprothésistes



Gino Villeneuve
Audioprothésiste

145, avenue Bégin, Alma

418 662-3458

ANNONCES
CLASSÉES



SOCIÉTÉ CANADIENNE DU MICROFILM
H2Y COMP AB000001
464, ST-JEAN BUREAU 110
MONTREAL (QUE)
H2Y 2S1

www.lacstjean.com

Vol 70, no 34 • Mercredi 5 janvier 2011

JEAN
Transcontinental

22 990 exemplaires

Village sur glace Le Mistral



La saison est débutée!

PAGE 33

ACTUALITÉS

Ce samedi, la 19^e campagne « Sapin du bon sens! »

Toute la population est invitée, ce samedi 8 janvier, à poser un geste positif en faisant un beau cadeau à l'environnement, soit la récupération de votre arbre de Noël

PAGE 3



SPORTS

Tournoi de curling des 50 ans et plus

Le cornemuseur Jean Tousignant participera à la cérémonie d'ouverture de la 14^e édition du tournoi régional de curling des 50 ans et plus qui se met en branle dimanche au Club de curling Riverbend. Soixante-quatre équipes sont inscrites à cette compétition

PAGE 36

Seulement pour le temps des Fêtes.

ALTIRA HONDA

2625, AV. DU PONT/SUB. ALMA

418 480-4777

Pour mieux profiter de la vie en 2011... Offrez-vous nos services!



Bonne Année
à tous!



Coopération de
services à domicile
Lac-Saint-Jean-Est
www.coopsje.com

Siège social : 297, rue Turgeon, Hébertville 418 344-1555
Alma (édifice du restaurant Le Coq Rôti) 418 668-0854

CERTIFICAT-
CADEAU
DISPONIBLE

NOS SERVICES

- Entretien ménager
- Grand ménage
- Préparation de repas
- Entretien extérieur
- Hygiène de base
- Surveillance et accompagnement

Bénéficiez d'une
aide gouvernementale
de 4^{\$} à 11^{\$}/h
sur plusieurs de nos
services.
Informez-vous!

183M 3725/11



Faites un **CHOIX GAGNANT...**

Inscription jusqu'au 1^{er} mars 2011

Début des cours automne 2011

- ASSISTANCE TECHNIQUE EN PHARMACIE
DEP - 1 230 h
- ÉBÉNISTERIE
DEP - 1 650 h
- FINITION DE MEUBLES
DEP - 900 h
- LANCEMENT D'UNE ENTREPRISE
ASP - 330 h
- PHOTOGRAPHIE
DEP - 1 800 h
- PRODUCTION DE BOVINS DE BOUCHERIE
DEP - ATE - 1 245 h
- PRODUCTION LAITIÈRE
DEP - ATE - 1 245 h
- RÉALISATION D'AMÉNAGEMENTS PAYSAGERS
DEP - 1 035 h
- SECRÉTARIAT MÉDICAL
ASP - 450 h
- TRANSPORT PAR CAMION
DEP - 615 h
- VENTE-CONSEIL
DEP - ATE - 900 h

Pour information et inscription :

418 669-6040 poste 4000

La FGA en mouvement

Intégration socioprofessionnelle
Trouver un emploi, ça se travaille!

Nouveau!
Formation à la carte

Vous pouvez choisir un ou plusieurs cours parmi les suivants

- ✓ **Projet professionnel (75 h)**
Bilan professionnel, exploration de métiers et perspectives d'emploi, validation d'un choix de métier, etc.
- ✓ **Communication et relations professionnelles (30 h)**
Techniques de communication au travail.
- ✓ **Outils personnalisés de recherche d'emploi (30 h)**
Curriculum vitae, lettres de motivation, etc.
- ✓ **Recherche d'emploi stratégique (60 h)**
Planification d'une recherche d'emploi efficace, technologies informatisées, etc.
- ✓ **Entrevues d'emploi (45 h)**
- ✓ **Stage de soutien au placement (durée variable)**
Ce stage vise le développement de compétences reliées à l'exercice d'un nouvel emploi.
- ✓ **Stage de formation à un métier semi-spécialisé (375 h)**
La réussite de ce stage mène à l'obtention d'un certificat de formation délivré par le Ministère de l'Éducation, du Loisir et du sport.
- ✓ **Stage d'actualisation professionnelle (durée variable)**
Ce stage permet à l'adulte de mettre à jour les compétences professionnelles liées à sa spécialité et d'acquérir une expérience récente dans son domaine d'études.

Le prochain cours commence le 17 janvier 2011

Programmes offerts en groupe ou en individualisé par des enseignants spécialisés en employabilité

Possibilité d'allocation par Emploi-Québec
Pour information et inscription communiquez au :

418 669-6044 poste 4443



Centre de formation
générale des adultes



COMMISSION SCOLAIRE
DU LAC-ST-JEAN

savoir-faire
compétences **EMPLOI**
QUALIFICATIONS
formation



INSCRIS-TOI AVANT LE 1^{ER} MARS

Les cours débutent à la fin août 2011
et les places sont limitées!



418 669-6041 poste 4106

Appelle maintenant!



- Adjoint administratif (double DEP) 2 100 h
- Assistance à la personne à domicile (DEP) 975 h
- Assistance à la personne en établissement de santé (DEP) 750 h
- Coiffure (DEP) 1 455 h
- Comptabilité (DEP) 1 350 h
- Esthétique (DEP) 1 350 h
- Dessin de bâtiment (DEP) 1 800 h
- Horticulture et jardinerie (DEP) 1 335 h
- Procédés infographiques (DEP) 1 800 h
- Santé, assistance et soins infirmiers (DEP) 1 800 h
- Secrétariat (DEP) 1 485 h
- Soutien informatique (DEP) 1 800 h
- Soudage-montage (DEP) 1 800 h
- Techniques d'usinage (DEP) 1 800 h
- Usinage sur machines-outils à commande numérique (ASP) 420 h

Sapins de Noël: ce samedi, on fait un cadeau à l'environnement

— La 19e campagne « Sapin du bon sens! »



À travers ses différentes activités, l'Association forestière invitait les gens à fabriquer eux même quelques objets de Noël avec des produits de récupération. Et, la récolte des arbres de Noël constitue le point culminant de la campagne. On retrouve ici André Paradis, préfet de la MRC de Lac-Saint-Jean-Est; Geneviève Gauthier et Diane Bouchard, respectivement agente de communication et directrice générale de l'Association forestière Saguenay-Lac-St-Jean, ainsi que Mathieu Rouleau, de la Régie des matières résiduelles du Lac-Saint-Jean. (Photo: France Paradis)

> France Paradis
france.paradis@transcontinental.ca

Toute la population est invitée ce samedi 8 janvier à poser un geste positif en faisant un beau cadeau à l'environnement, soit la récupération de votre arbre de Noël, en allant le porter à l'un des points de récolte mis en place dans la majorité des municipalités de la région.

Pour une 19e année consécutive, l'Association forestière au Saguenay—Lac-Saint-Jean, en étroite collaboration avec le monde municipal et plusieurs partenaires de la région, organise cette vaste opération de récupération des arbres de Noël naturels connue sous le nom de « Sapin du bon sens! ».

« Ce samedi 8 janvier, tous les Saguenéens et Jeannois pourront poser un geste vert en allant porter leur sapin au site de collecte le plus près de chez-eux. Et pour nous, ici au Lac-St-Jean, en collaboration avec la Régie des matières résiduelles, les cinq Écocentres s'ajoutent à la liste des points de collecte dans

les municipalités », souligne André Paradis, préfet de la MRC Lac-St-Jean-Est.

Notre MRC a toujours fait preuve d'une très grande collaboration avec l'Opération Sapin du bon sens depuis son lancement en 1993.

Dans les 14 municipalités de Lac-St-Jean-Est, ce sont 34 104 arbres qui ont ainsi été détournés du site d'enfouissement de l'Ascension depuis le lancement de l'activité, ce qui représente une rangée d'arbres de quelque 77 kilomètres, soit la distance entre Alma et St-Prime.

Pour la région du Saguenay—Lac-Saint-Jean, la récolte est toute aussi impressionnante alors que les 18 premières édition de l'opération ont permis la cueillette de 148 505 arbres, soit une rangée d'arbres de quelque 335 kilomètres, soit la distance entre Saguenay et Trois-Rivières.

Le Saguenay—Lac-Saint-Jean est la seule région au Québec qui fait cette cueillette d'arbres de Noël sur une aussi haute échelle,

au point où cette récupération fait maintenant partie des traditions de Noël. Pour plusieurs, c'est même devenu une activité en famille de se rendre au point de dépôt porter son arbre.

« Sapin du bon sens s'inscrit dans la continuité des activités éducatives de notre organisme ainsi que dans notre projet Forêt et bois, une culture à retrouver. Cette campagne prônant le respect des boisés privés, le recyclage et le compostage des arbres de Noël est une suite logique à nos pro-



Où sont situés les points de dépôt?

L'Opération Sapin du bon sens se déroule cette année ce samedi 8 janvier. Tous les citoyens peuvent alors apporter leur sapin de Noël dans un dépôt prévu à cet effet.

Pour la campagne de récupération des arbres de Noël naturels, on veut faciliter la tâche aux gens en instaurant des points de dépôt faciles à trouver.

Pour les résidents de Ville d'Alma, le site principal sera ouvert de 9 h à 16 h, au garage municipal, 900 avenue Bombardier.

On peut également se rendre à l'Écocentre d'Alma, sur l'Avenue du Pont Nord. Dans les autres municipalités, les points de dépôt seront ouverts de 9 h à 14 h.

- À Desbiens: au garage municipal, rue Marcellin;
- À Hébertville: au garage municipal, 351, rue Turgeon;
- À l'Écocentre d'Hébertville;
- À Hébertville-Station: au garage

grammes d'éducation forestière », soutient pour sa part Diane Bouchard, directrice générale de l'Association forestière Saguenay—Lac-Saint-Jean.

Il y a des municipalités qui assurent le compostage de ces arbres et d'autres qui en font du paillis. À Roberval, les sapins ont trois vies. Après avoir servi d'arbre de Noël, les sapins s'en vont pour quelques semaines pour égayer le Village sur Glace, après quoi, ils seront récupérés.

Avant d'apporter leur arbre au point de collecte, on demande aux gens de retirer tout produit métallique qui pourrait s'y trouver (crochets, clous, vis, etc...)

CARPETTES
DE PORTES POUR
PLANCHERS DE BOIS ET
COUVRE-PLANCHERS
SANS CIRAGE

CHOIX DE COULEURS
Enlève facilement la saleté
et le sable des semelles

Errol Fortin
418 662-9902
MAGASIN ENTREPOT
860, rue Gauthier Ouest, Alma

GROUPES DÉPART DE LA RÉGION

<p>CAYO SANTA MARIA LE BARCELO 15 MARS - 1 SEMAINE Départ de Bagotville</p> <p>1 039\$ /pers. Occ. double</p>	<p>PUERTO VALLARTA 24 MARS - 2 SEMAINES Royal Decameron complex Autocar inclus</p> <p>1 799\$ /pers. Occ. double</p>	<p>NEW YORK À PÂQUES 73^e GROUPE - 4 1/2 JOURS 21 au 25 avril 2011 Hôtel Quality Inn Meadowlands 3 déjeuners, toutes visites incluses. Programme exclusif. Accompagné par Yvon Charland</p> <p>467\$ /pers. Occ. quadruple</p>	<p>PARIS Départ de Québec 10 au 18 mai 2011 Citadine Place d'Italie (en studio)</p> <p>1 339\$ /pers. Occ. double Accompagné par Chantale Couture</p>	<p>RIVIERA MAYA 25 MARS - 2 SEMAINES Allegro Playacar, de Québec, autocar inclus Chambre</p> <p>2 099\$ Accompagné par Sarto Normandeau</p>
<p>LA MÉLODIE DU BONHEUR Salle Albert Rousseau, Québec 30 juillet, réservez tôt, place limité</p> <p>139\$ /autocar et billet inclus</p>	<p>VARADERO 2 AVRIL - 2 SEMAINES Barlovento, autocar inclus</p> <p>1 358\$ /pers. Occ. double RESTE 6 PLACES</p>	<p>CIRCUIT DÉCOUVERTE IBÉRIQUE (Espagne-Portugal) 6 AU 22 OCTOBRE • 17 jours - 15 nuits</p> <p>3 599\$ /pers. Occ. double Accompagné par Éléonore Lavoie</p>	<p>418 668-7904 www.alma.clubvoyages.com</p>	

dubvoyages™ Alma VACANCES transat **ALMA** 65, RUE ST-JOSEPH PL. 3

DÉTENTEUR D'UN PERMIS DU QUÉBEC
Prix excluant 3,50 \$ / 1000 \$ de services touristiques pour la contribution des clients au fonds d'indemnisation des clients d'agents de voyages.

Pointe des Américains: Ville d'Alma assure la protection

Un projet immobilier enclavé pour respecter le parc urbain

> France Paradis

france.paradis@transcontinental.ca

Sous réserve des études techniques qui devront être réalisées au cours des prochains mois par le service des Travaux publics de Ville d'Alma, l'entreprise terrasses Jocelyn Fortin pourrait réaliser un imposant projet immobilier pouvant atteindre jusqu'à une centaine de terrains, aux abords de la Pointe des Américains, dans le prolongement de la rue St-Anne. Cependant, ce projet sera enclavé avec des rues en boucle qui assureront une préservation intégrale du concept de parc urbain que Ville d'Alma a voulu créer en se portant

acquéreur de la majorité des terrains du secteur de la Pointe des Américains.

On se rappellera qu'en avril 2004, Ville d'Alma rachetait une partie de son histoire en se portant acquéreur d'une grande partie de la Pointe des Américains, soit la partie Est de l'Île d'Alma, à la rencontre de la Grande et de la Petite-Décharge. Il s'agit d'une superficie de quelque 83,3 hectares, acquise au prix de 200 000 \$ pour en faire un parc urbain et de conservation.

Cette transaction majeure touchait alors une pointe de terre de quelque 8 966 630

pièdes carrés et qui constitue, presque en plein centre-ville d'Alma, un des derniers secteurs sauvages de la ville où poussent de magnifiques érables rouges et où vivent une faune et une flore dont la majorité des gens ignorent même l'existence.

« On achète pour un prix très raisonnable quelque chose que je qualifierais de forêt urbaine », avait lancé le maire de l'époque Gerald Scullion.

Vers les années 1880, avant même que l'on ne rehausse le niveau de la rivière Saguenay avec la construction des barrages de Shipshaw et Châte-à-Caron, il existait dans ce secteur du bout de l'île d'Alma une magnifique pourvoirie fréquentée par des Américains, d'où l'appellation Pointe des Américains. Au pied de la chute qui existait à cet endroit, il y avait de l'ouananiche en quantité.

Cette pourvoirie a ensuite été la propriété du Club des 12, un regroupement de riches Américains amateurs de pêche.

Puis, le secteur a été acquis par un dénommé Xavier Harvey qui possédait une fromagerie dans le rang Melançon. En 1975, l'homme d'affaires feu Gilbert Pedneault en fut le propriétaire pendant quelques années avant que le tout ne soit racheté par un autre homme d'affaires, Antonio Girard.

« C'est par amour de la nature et pour en

assurer la protection que mon père en avait fait l'acquisition. Je suis fier de voir que la ville va poursuivre cette mission », avait souligné lors de la transaction le porte-parole de la famille d'Antonio Girard.

Puis, en mai 2005, Ville d'Alma franchissait une autre étape en se portant acquéreur de deux autres lots totalisant 25 hectares sur la Pointe-des-Américains, poursuivant ainsi sa démarche de création d'un immense parc urbain en plein centre-ville, ce qui en ferait un des rares de cette envergure au Québec.

Ville d'Alma répondait ainsi favorablement à une offre de vente faite par le propriétaire de ces lots, l'ex-député fédéral Marcel Lessard. En prenant connaissance des intérêts du conseil municipal d'Alma de protéger ce secteur unique de la ville, il a donc décidé de l'offrir à la ville pour un montant comparable à celui porté au rôle d'évaluation, soit 30 000 \$ ou 1,1 cent du pied carré.

Finalement, la Corporation d'aménagement de la Petite Décharge a décidé d'améliorer des sentiers existants, déjà utilisés par des citoyens, en y signalant l'entrée, en y posant des balises, en y aménageant certains passages plus critiques, en installant des bancs aux principaux points de vue, etc. Les sentiers, de niveau familial, représentent deux boucles de 2,5 et 3,1 kilomètres.



Linda Fortin
418 550-0456
lindafortindanse@gmail.com

DANSE COUNTRY

LES COURS DÉBUTERONT DANS LA SEMAINE DU 16 JANVIER

HIVER 2011

Horaires des endroits et des cours

MARDI
Salle des Loisirs de Delisle
18 h Niveau Intermédiaire
19 h Niveau Avancé
20 h Niveau Débutant

MERCREDI
Gymnase École Garnier L'Ascension
18 h 45 Niveau Intermédiaire
19 h 45 Niveau Débutant

JEUDI
Salle de l'Âge d'Or Ste-Monique
19 h Niveau Débutant
20 h Niveau Intermédiaire

VENDREDI
Salle des Chevaliers de Colomb St-Ambroise
20 h Partenaire Avancé
21 h Soirée Dansante



Linda Gagnon

1634/3729481

Linda Gagnon, animatrice
418 347-3530

BOUCHERIE PMA

418 668-7385
645, boul. Dequen Nord, Alma

VIANDES		FRUITS ET LÉGUMES	
POULET FRAIS Grade A 3 à 4 lb 1.99 /lb	FILET DE PORC Frais emballé sous-vide 3.49 /lb	PATATES BLANCHES Produit local 10 lb 2.49 /ch.	 <p>SPECIAL VEDETTE CUISSÉ DE POULET FRAIS AVEC DOS 1.49 /lb</p>
POITRINE DE POULET FRAIS AVEC DOS 2.69 /lb	FROMAGE St-Laurent Frais du jour 5.89 /lb	ORANGE De Californie Gr 56 85¢ /ch.	
CONTRE-FILET Cat. AA et plus 7.99 /lb	STEAK HACHÉ Maigre Première qualité 3.19 /lb	CHOU DU QUÉBEC 59¢ /lb	<p>FONDUE CHINOISE 5.29 /lb</p> <p>NAVET DU QUÉBEC 59¢ /lb</p>
SIMILI POULET Produit Rock Tranché 2.99 /lb	FILET DE SOLE Congelées I.Q.F. 4.59 /lb		

HEURES D'OUVERTURE
 LUNDI, MARDI, MERCREDI : 8 h à 18 h
 JEUDI, VENDREDI : 8 h à 21 h
 SAMEDI : 8 h à 18 h — DIMANCHE : 9 h à 18 h

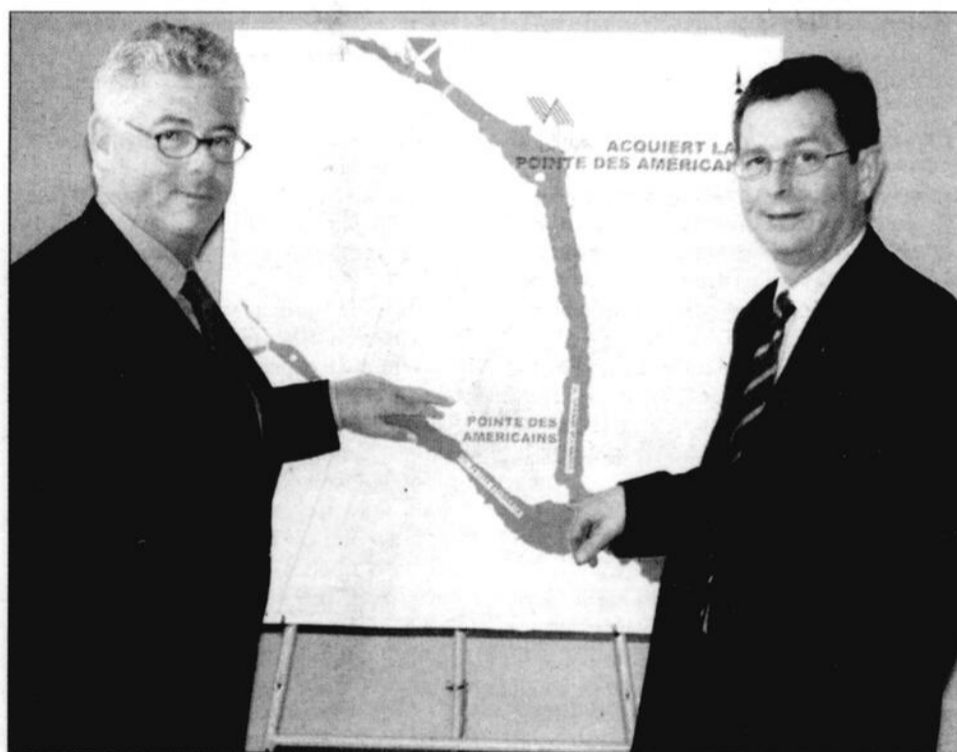

C'était en avril 2004. Pierre Girard, représentant de la famille Antonio Girard, et le maire de l'époque Gerald Scullion montraient l'étendue des terrains acquis par Ville d'Alma. (Photo: Les Archives)

Je débute l'année 2011... en formation au CÉGEP



AEC en Bureautique, volet éditique

Développez vos habiletés en 525 heures

Janvier 2011
Lyne Bergeron



AEC en Techniques d'intervention en milieu carcéral

Devenez agent des services correctionnels

Janvier 2011
Marie Briand

EXPERTIS Formation continue, Collège d'Alma :
418 668-7948 poste 252 ou 1 877 668-7949



Collège d'Alma
EXPERTIS Formation continue
www.calma.qc.ca/expertis

La ville échange des terrains et met des balises au développement

On veut consolider la vocation du parc naturel

> France Paradis
france.paradis@transcontinental.ca

Au cours des derniers mois, Ville d'Alma et l'entreprise Terrassements Jocelyn Fortin ont procédé à un échange de terrains sur une base volontaire. Ainsi, Ville d'Alma peut poursuivre son action de préservation et de protection sur la bande riveraine de la Pointe des Américains, entre la ligne électrique et la Grande-Décharge. Pour le promoteur, sous réserve des études techniques, il y a un potentiel majeur de développement de 100 terrains pour un développement immobilier aux abords de la Pointe des Américains.

« Ce que l'on a fait vient consolider la vocation de parc naturel le long de la rivière Grande-Décharge tout en permettant un développement immobilier dans le secteur Naudville où il n'y avait plus de terrains de disponibles depuis quelques années. C'est un projet gagnant/gagnant pour la ville et le pro-

moteur », assure Denis Verrette, directeur du service d'Urbanisme de Ville d'Alma.

Lors d'une rencontre à son bureau, Denis Verrette, avec plans d'urbanisme à la main, a fait la démonstration de tout l'intérêt de ce projet.

Du côté Nord-Est, Ville d'Alma possède déjà le lot où était situé l'ancien incinérateur. Terrassements Jocelyn Fortin possédait également deux lots dans le même secteur, contigües à celui de la ville. Ces deux terrains représentent 13 et 21,5 hectares que le propriétaire cède en contrepartie d'un terrain d'une dizaine d'hectares, au bout de la rue Ste-Anne.

« Cette acquisition permet de consolider la vocation de parc naturel le long de la rivière Grande-Décharge, tout en respectant les servitudes de passage, notamment pour la ligne électrique d'Énergie Électrique Québec

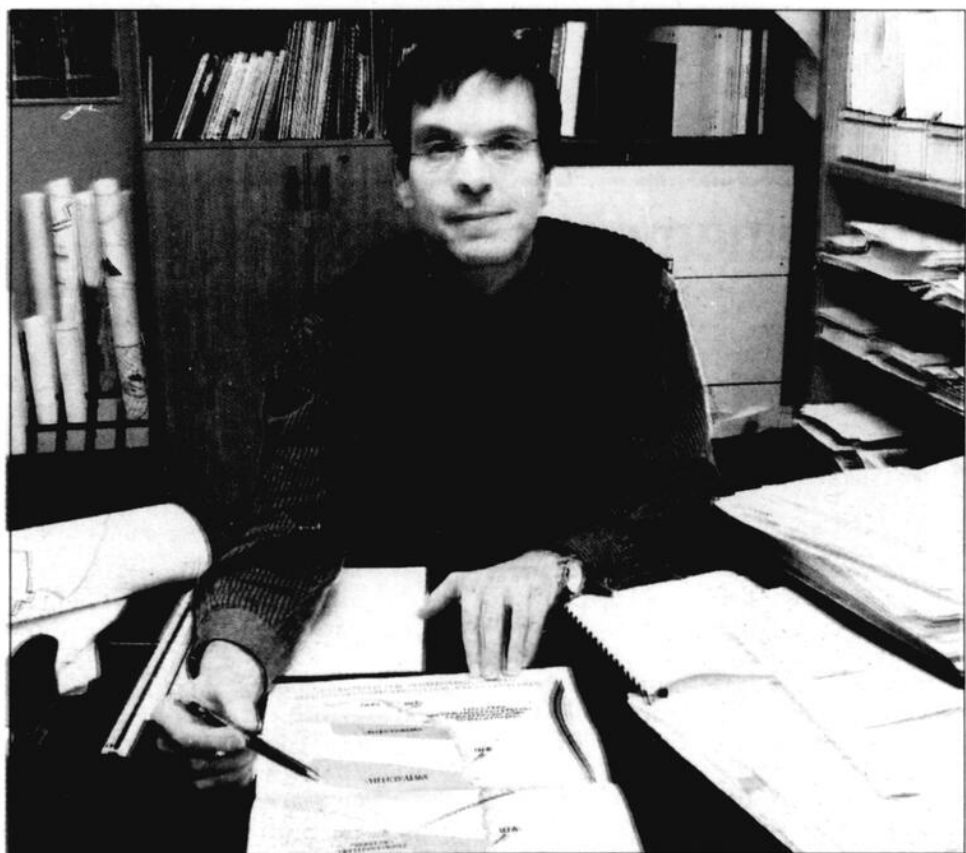

Denis Verrette, directeur du service d'Urbanisme de Ville d'Alma. (Photo: France Paradis)

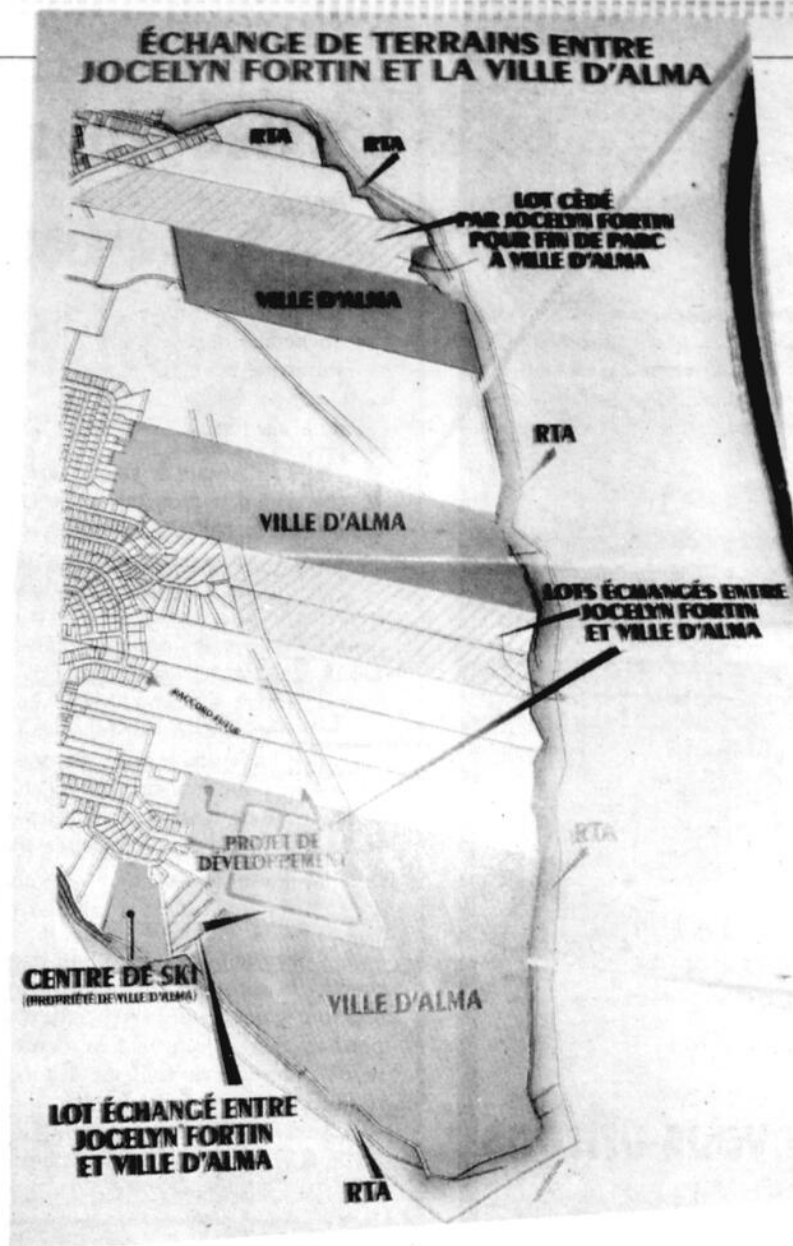

qui traverse la Pointe de part en part », ajoute Denis Verrette.

Le développement projeté se ferait dans l'alignement de la rue Belvédère et le prolongement de la rue Ste-Anne, jusqu'à la ligne électrique.

Pour une première phase, Ville d'Alma autorise le promoteur à une première série de 28 maisons unifamiliales.

Ainsi, la rue Ste-Anne serait prolongée pour créer des petites rues en boucles permettant de relier les résidences. Ce sera un circuit fermé qui ne pourra déboucher plus loin dans le parc. Également, on étudie présentement le cadastre pour créer des terrains d'une profondeur de 120 à 140 pieds, ce qui permettrait de laisser une bande forestière de quelque 20 pieds de profond sur tout le pourtour de ce développement domiciliaire, conservant ainsi une division naturelle avec la partie du parc.

Du côté Sud, le développement ne pourra aller plus bas que l'axe Est-Ouest de l'actuelle

rue Belvédère.

Ainsi, Ville d'Alma est propriétaire du site du Mont Villa Saguenay, il y a un propriétaire privé qui s'intercale puis on retrouve toute la bande de terrains en bordure de la rivière Petite-Décharge, jusqu'à la pointe, qui appartient à Alma. Il en va de même quand on remonte sur la Grande-Décharge vers le pont JF-Grenon, où Ville d'Alma, Rio Tinto Alcan et quelques particuliers.

« Naturellement, toutes ces décisions ont été prises en haut lieu par les membres du conseil et ça respecte en tout point la volonté politique de préservation de ce site amorcé sous l'administration du maire Gérald Scullion », rappelle Denis Verrette.

Dans le même esprit, le site de la Pointe des Américains, le Mont Villa Saguenay ainsi que le Centre de ski de fond Dorval font présentement l'objet d'une étude approfondie par le service des Loisirs pour valider la meilleure façon de mettre en valeur ces trois sites récréatifs majeurs sur le territoire de Ville d'Alma.

1^{ER} VENDEUR MOIS D'OCTOBRE ET NOVEMBRE (CHICOUTIMI)

1%

ROYAL LEPAGE
SAGUENAY/LAC-ST-JEAN

www.maisonsaglac.com
www.terrainsaglac.com

Patrick Gaudreault
COURTIER IMMOBILIER
418 590-3100

Certains conditions s'appliquent

SAINT-HONORÉ : Terrains de villégiature 200 x 400 rivière Valin VENU!
SAINT-HONORÉ : Terrains 15 à 50 acres pour construction VENU!
CHICOUTIMI : Rue Estacade jumelé 4 chambres VENU!
CHICOUTIMI : Rue Défibres jumelé 3 chambres VENU!
CHICOUTIMI : 70 acres de boisé le long de la rivière Caribou. VENU!
SAINT-GÉDÉON : 4 chambres, libre immédiatement, 124 000 \$
LABRECQUE, 5 chambres en campagne, 2 garages doubles. 85 000 \$
STE-ROSE-DU-NORD, Petit domaine avec maison 1995, 220 000 \$
ST-ANDRÉ Lot à bois de 115 acres, rivière Métabetchouan, déneigé. 65 000 \$
FALARDEAU : Bloc de 250 acres en boisé 70 % et en savane 30 % 125 000 \$
NOUVEAU! Lot à bois Rivière-Éternité 100 acres érablière 65 000 \$
NOUVEAU! 10 mns de La Baie, 200 acres avec lac à truite et érablière 199 000 \$

Merci à ma clientèle!

Résidence Saint-Sacrement

Beau Quartier
VILLAS ET RÉSIDENCES

STUDIO ET APPARTEMENT 2 1/2 LIBRES IMMÉDIATEMENT

Vaste gamme de services inclus

- Activités et loisirs
- Sécurité et confort
- Occupation simple et double
- Porte-patio et balcon privé
- Et bien plus!

Chez nous, votre qualité de vie demeure NOTRE PRIORITÉ!

Pour information : Mme Kathleen Tremblay, directrice
418 480-4117
690, rue de la Gare Ouest, Alma
(sur le terrain de l'église Saint-Sacrement)

100% Nation
 ordination ca
 Clientèle
 Informations
 390, boul. St-Jude
 Alma
 418 662-9167
 MEMBRE
 weblocal.ca

DEMANDEZ VOS
 COUPONS ICI

10%
 de rabais
 sur pièces*
 et main-d'œuvre

*applicable sur pièces AGCO seulement

PM360
 PROGRAMME D'ENTRETIEN PREVENTIF

Une équipe
 100% régionale
 d'un bout à l'autre
 de la région

SRN
 1588, de Rocher
 418 294-2998
 225, de la Chapelle
 418 294-2998
 gnd@gnd.qc.ca
 www.weblocal.ca/equipementagnd

L'année 2011 sera charnière dans plusieurs dossiers



Commentaire

France
 PARADIS

L'année 2011 risque de s'avérer une période charnière dans plusieurs dossiers majeurs qui viendront affecter les activités au sein de notre MRC Lac-St-Jean-Est.

Dans notre livraison du 29 décembre, les élus de notre secteur, soit le préfet André Paradis, les députés Jean-Pierre Blackburn et Alexandre Cloutier de même que le maire d'Alma, Marc Asselin, livraient notamment leur bilan de l'année 2010 tout en levant le voile sur une partie des enjeux pour l'année 2011.

De toute évidence, ça va brasser et l'actualité risque d'être ponctuée par des dossiers majeurs.

...

Un des premiers enjeux qui risque de prendre beaucoup d'espace médiatique, ce sera tout le dossier de la recherche d'un site pour implanter le futur lieu d'enfouissement technique de la Régie des matières résiduelles du Lac-Saint-Jean.

La dernière rencontre publique de la RMR, à la mi-décembre, a laissé un goût

amer dans la bouche des opposants du secteur St-Bruno/d'Hébertville-Station alors que l'on a reporté d'un mois le dépôt d'une première étude portant sur l'intégration au paysage de ce futur site.

La tension est palpable dans ce dossier et les citoyens concernés questionnent ouvertement les élus sur leurs intentions d'imposer un LET dans un secteur de villégiature très sensible.

À cette étape-ci du projet, alors que l'on doit trouver une solution avant le 31 décembre 2013, date prévue de la fermeture du site d'enfouissement de l'Ascension, on peut se poser la question s'il ne serait pas pertinent de passer directement à la prochaine étape qui serait de valider combien il en coûterait d'acheminer les déchets du Lac-Saint-Jean vers le parc environnemental AES de Larouche qui répond déjà à toutes les conditions dont l'acceptabilité sociale?

De toute manière, on va devoir payer pour les études préliminaires, l'aménagement du site et la construction des routes d'accès.

Et à combien peut-on évaluer les inconvénients que les citoyens concernés subiront?

Plus le dossier avance, plus l'opposition sera forte et la pression se retrouvera sur les élus de la RMR.

...

Autre dossier majeur en vue, ce sera la façon dont les choses vont se passer à l'usine Alma de Rio Tinto Alcan.

L'annonce du projet AP-60 à Jonquière, quelques jours avant Noël, a comme fermé le cercueil pour une annonce de l'agrandissement de l'usine Alma, avant le 31 décembre.

Cette situation déclenchait automatiquement un processus qui fait en sorte que le Syndicat des travailleurs de l'aluminium d'Alma et RTA devront amorcer la renégociation de la convention collective de travail.

La tension entre les parties est évidente et la campagne de dénonciation de la soustraction lancée par le syndicat, au début du mois de décembre dernier, irrite au plus haut point la direction de RTA.

Les hauts dirigeants maintiennent toutefois le même discours, à savoir que le projet Alma II demeure très intéressant et sur la liste des projets potentiels de la multinationale.

...

Uniquement ces deux dossiers risquent de mobiliser bien des énergies au cours des prochains mois.

Avez-vous profité pleinement de votre congé?

VOX pop
 Jacques La Haye

NDLR— Depuis le 23 décembre, les jeunes de la Commission scolaire du Lac-Saint-Jean sont en congé. Ils seront de retour sur les bancs de l'école le 10 janvier. Plusieurs d'entre eux ont profité de cette période pour pratiquer des sports d'hiver à l'extérieur lorsque la température le permettait. Nous avons rencontré quelques jeunes pour en savoir un peu plus sur leurs activités.



Philippe Dufour

« J'ai fait beaucoup de planche à neige, soit au Mont Lac-Vert ou au Mont Villa-Saguenay. Actuellement, je participe à un tournoi de hockey provincial à Chicoutimi avec les Aiglons d'Alma. Nous avons perdu notre premier match, mais on compte bien se reprendre vendredi contre une équipe de Sainte-Julie. Avec la famille, nous avons fait également des marches dans le bois. »



Émeric Renaud

« Moi aussi j'ai fait beaucoup de planche à neige dans nos deux stations de ski. J'ai également joué au soccer dans la rue avec des amis. Je me suis également battu pour le fun avec mon frère à quelques reprises. Nous avons également fait des feux à l'extérieur avec la famille. C'étaient des soirées agréables. J'ai également pratiqué le judo et quelques matchs de badminton. »



Olivier St-Pierre

« Étant un amateur de planche à neige, j'étais sur les pistes le plus souvent possible soit à Hébertville ou ici à Alma. J'ai également joué de la XBOX et plus de faire à quelques occasions du patinage et du hockey sur une patinoire extérieure. Cette après-midi, nous allons au cinéma pour visionner le film Lance et Compte. Je compte bien profiter de toutes les journées qui nous restent. »



Mathieu Simard

« Pendant les vacances des Fêtes, ma mère s'est mariée et la cérémonie s'est déroulée à Cuba. Nous venons tout juste de revenir. C'est la première fois que j'allais dans ce pays. Il a fait beau pendant toute la semaine où nous y étions. Depuis notre arrivée, je fais du snow dans nos centres de ski régionaux. En ce moment, je n'ai pas très hâte de recommencer l'école. »



Vincent Tremblay

« Tout comme Mathieu, j'ai moi aussi assisté au mariage de mon père avec sa mère à Holguin, Cuba. C'a été une cérémonie spéciale sur le bord de la plage. Ce que j'ai aimé le plus, c'a été de nager avec les dauphins. Ce fut un moment que je n'oublierai pas de sitôt. Depuis notre retour de Cuba, on fait du ski et du snow. On aime bien ça, surtout quand la température est belle. »

Journal
LE LAC-ST-JEAN
 www.lacstjean.com
 100, rue Saint-Joseph Sud, local 01
 Alma (Québec) G8B 7A6
 Tél. : (418) 668-4545
 Téléc. : (418) 668-8522
 Annonces classées : 1 866 637-5236
 Sans frais : 1 877 668-1333

Éditeur : Michel Dupont
 Rédacteur en chef : France Paradis
 france.paradis@transcontinental.ca
 Journaliste : Jacques La Haye
 jalahaye@cgocable.ca
 Directrice des ventes :
 Marlène Claveau
 Coordonnatrices aux ventes :
 Nadia Gagnon, Marie-Ève Martel

Conseillers (ères) en publicité :
 Yvan Leroux, Carole Maltais,
 Mario Larouche, Roxanne Lapointe
 Diane Truchon
 Audrey Tremblay (Internet)
 Directeur de production :
 Marc Boivin
 Infographistes : Richard Plourde,
 Diane Lemieux, Michelle Maltais

Manon Côté
 Julie Gagnon
 Réception et petites annonces :
 Marie-Andrée Gagnon, Reine Girard
 Préposée Administration :
 Lise Fortier
 Impression : « Maison de la Presse »
 Distribution : Publi-Sac

Directeur régional : Louis Mercier
 Directrice à l'administration :
 Lynda Drouin
 Adjointe administrative :
 Claire Larouche
 Facturation : Raymond Potvin
 Publié par : Médias Transcontinental
 S.E.N.C.
 Vice-président principal:
 Marc-Noël Ouellette

hebdo
 QUÉBEC
 RÉSEAU
 SELECT

DISTRIBUTION CERTIFIÉE ODC : 23 115 EXEMPLAIRES • TIRAGE : 22 990 EXEMPLAIRES IMPRIMÉS
 Dépôt légal : Bibliothèque Nationale du Québec. Société canadienne des postes - Envois de publications canadiennes. Abonnement, région 42,895, extérieure 49,67 \$.
 Contrat de vente de produit no 132837. © 2005 Médias Transcontinental S.E.N.C. Toute reproduction des annonces ou informations, en tout ou partie de façon officielle ou déguisée est interdite sans la permission écrite de l'éditeur. Le journal ne se tient pas responsable des erreurs typographiques pouvant survenir dans les textes publicitaires mais il s'engage à reproduire uniquement la partie du texte où se trouve l'erreur. La responsabilité du journal et ou de l'éditeur ne dépassera en aucun cas le montant de l'annonce. Les articles publiés dans le journal sont sous la seule responsabilité des auteurs et la direction ne partage pas nécessairement les opinions émises.

Sous-traitance: le président Marc Maltais défend la position de son syndicat



Marc Maltais. (Photo: France Paradis)

> France Paradis
france.paradis@transcontinental.ca

Marc Maltais, président du Syndicat des travailleurs de l'aluminium d'Alma, Métallos local 9490, sert une mise en garde dans le dossier de la sous-traitance. « Nos conventions collectives de travail reconnaissent l'octroi de certaines tâches à la sous-traitance dans des cas précis, et c'est correct. Mais nous avons le devoir de nous prémunir contre l'érosion de nos conditions de travail », lance-t-il dans une sortie en règle sur le sujet.

Le syndicat a lancé au début décembre une vaste campagne de publicité pour conter l'effet de la sous-traitance dans les usines. Cette campagne vise Rio Tinto Alcan et les entreprises concernées. Naturellement, le ton et la forme du message dérange et soulève de vives controverses.

« Le fait que les investissements de Rio Tinto ont des retombées positives sur notre région fait consensus. Que les équipementiers et firmes spécialisées de toutes sortes se développent et exportent leur savoir-faire est une fierté pour tous, et oui, même les membres du Syndicat des travailleurs de l'aluminium d'Alma le reconnaissent. Comment pourrait-il en être autrement? Cette expertise que nous détenons ici n'est-elle pas une de nos plus grandes forces? Comment ne pas s'enorgueillir du succès de MECFOR et STAS par exemple? », souligne Marc Maltais.

Ce dernier estime que les Chambres de Commerce, tout comme RTA, font diversion en prétendant que le syndicat section local 9490, affilié aux Métallos, travaille à l'encontre de la grappe industrielle et des PME régionales.

« L'organisation syndicale se soulève contre la mutation de l'emploi, c'est-à-dire que nous sommes pour la création et le maintien d'emplois de bonne qualité, bien rémunérés

et sécuritaires. Nous prônons tout simplement le respect de la portée intentionnelle de nos certificats d'accréditation. Nous nous battons pour survivre. Nous refusons l'inaction quand ces bons emplois (syndiqués) sont donnés à une firme externe. Même si elle engage ses travailleurs dans la communauté, ceux-ci n'auront pas les mêmes conditions de travail, des salaires beaucoup moindres qui ne retourneront pas dans les commerces et non plus aux gouvernements (taxes et impôts). Ce qui crée un manque à gagner récurrent », tient à faire remarquer le président Maltais

Et de poursuivre : « L'argent ainsi sauvé s'en ira gonfler les goussets à Londres et retournera en partie aux hauts dirigeants de l'entreprise sous forme de bonus. Quelle con-

tradition d'entendre ceux-ci demander aux fournisseurs de biens et services de se serrer la ceinture quand, en même temps, c'est à coup de millions qu'on les félicite. »

Le syndicat rappelle que « ce qui rend RTA compétitif au Québec, c'est l'abondance d'énergie à bas coûts. Tout en reconnaissant l'apport des firmes externes pour l'économie régionale, ce serait d'être aveugle de ne pas travailler à la maximisation des retombées. »

« La très large majorité des membres des chambres de commerce, ont tout intérêt à voir un plus grand pouvoir d'achat dans la population. En fait, seules les entreprises qui parasitent les emplois syndiqués ont quelque chose à perdre et sont menacées par nos actions publiques et privées », de conclure Marc Maltais

L'Atelier d'Art d'Alma
INSCRIPTION

Centre culturel
400, rue St-Sacrement, Alma

COURS DISPONIBLES

- Exploration des médiums
- Huile et acrylique
- Aquarelle
- Dessin adulte - Dessin enfant
- Créativité bricolage

Mardi 11 janvier 2011 à 18 h 30
Centre Mario-Tremblay
418 662-8182

NOUVEAU Doris Duchesne
1439, av. du Manoir Nord
418 662-2121

Familiprix

ALMA
SERVICE D'INFIRMIERE TOUS LES MERCREDIS DE
12 h à 21 h

- Traitement des verrues à l'azote
- Soins des pieds
- Glycémie
- Hypertension
- Cholestérolémie
- Test d'urine

Psst! Avant de partir en voyage, faites-vous vacciner.

- Tétanos et poliomyélite gratuits
- Hépatite A et B
- Tourista - Choléra
- Typhoïde
- Fièvre jaune

Heures d'ouverture
Lundi au vendredi: 8 h 30 à 21 h
Samedi: 9 h à 17 h
Dimanche: 11 h à 14 h

DEPUIS LE
27 octobre
SUR R.D.V.S.

A&W
745, avenue du Pont Sud, Alma
418 662-6404

MOZZA BURGER™
2 POUR 1
Essayez un Mozza Burger au prix courant et régalez-vous d'un deuxième Mozza Burger GRATUIT.
L'OFFRE SE TERMINE LE 12 FÉVRIER 2011
Valide A&W Talbot, coin Université, Chicoutimi, et 745, av. du Pont Sud, Alma

TEEN BURGER™
2 POUR 1
Essayez un Teen Burger au prix courant et régalez-vous d'un deuxième Teen Burger GRATUIT.
L'OFFRE SE TERMINE LE 12 FÉVRIER 2011
Valide A&W Talbot, coin Université, Chicoutimi, et 745, av. du Pont Sud, Alma

COMBO MAMA BURGER™
POUR 3.99\$
Essayez un Mama Burger, une portion régulière de frites et une Root Beer A&W de format régulier pour 3.99\$.
L'OFFRE SE TERMINE LE 12 FÉVRIER 2011
Valide A&W Talbot, coin Université, Chicoutimi, et 745, av. du Pont Sud, Alma

A NOUS DEUX
POUR 9.99\$
Essayez 2 Teen™ Burgers, 2 portions régulières de frites et 2 Root Beer A&W™ de format régulier pour 9.99\$.
L'OFFRE SE TERMINE LE 12 FÉVRIER 2011
Valide A&W Talbot, coin Université, Chicoutimi, et 745, av. du Pont Sud, Alma

A NOUS DEUX
POUR 9.99\$
Essayez 2 Mozza™ Burgers, 2 portions régulières de frites et 2 Root Beer A&W™ de format régulier pour 9.99\$.
L'OFFRE SE TERMINE LE 12 FÉVRIER 2011
Valide A&W Talbot, coin Université, Chicoutimi, et 745, av. du Pont Sud, Alma

A NOUS DEUX
POUR 8.99\$
Essayez 2 Papa™ Burgers, 2 portions régulières de frites et 2 Root Beer A&W™ de format régulier pour 8.99\$.
L'OFFRE SE TERMINE LE 12 FÉVRIER 2011
Valide A&W Talbot, coin Université, Chicoutimi, et 745, av. du Pont Sud, Alma

ONCLE BURGER™ ET FRITES
POUR 4.99\$
Essayez un Oncle Burger et une grosse portion de frites pour 4.99\$.
L'OFFRE SE TERMINE LE 12 FÉVRIER 2011
Valide A&W Talbot, coin Université, Chicoutimi, et 745, av. du Pont Sud, Alma

CHEF-D'OEUF AVEC SAUCISSES ET CAFÉ
POUR 1.99\$
Essayez un sandwich Chef-d'oeuf avec saucisse et un petit café classique Allen & Wright™ pour 1.99\$.
L'OFFRE SE TERMINE LE 12 FÉVRIER 2011
Valide A&W Talbot, coin Université, Chicoutimi, et 745, av. du Pont Sud, Alma

Le Sac-St-Jean Le mercredi 5 janvier 2011 page 7

Enviro-Action poursuit son travail de récupération et de sensibilisation

Informatique et gaz à effet de serre

> France Paradis
france.paradis@transcontinental.ca

Présent depuis plus de 20 ans dans le domaine environnemental à Alma, le groupe Enviro-Action poursuit sans relâche son travail pour mieux faire connaître à tout l'environnement qui nous entoure. L'organisme se spécialise notamment dans le recyclage et la prise de conscience environ-

nementale.

Depuis septembre dernier, Enviro-Action occupe de nouveaux locaux au 470 du Boulevard St-Jude, face à la Clinique médicale St-Jude.

Ce nouvel espace est beaucoup plus facile d'accès pour notamment profiter du volet recyclage et revente de matériel informatique.

Depuis trois ans maintenant, Enviro-Action Informatique se spécialise dans la vente et la récupération d'ordinateurs. L'organisme est ainsi en mesure d'offrir une option informatique à moindre coût.

Auprès du secteur public ou privé, l'organisme récupère du matériel informatique. On en fait le tri, on récupère les pièces encore en bon état et l'on rebâtit des machines qui sont ensuite revendues à bas prix.

Les TIC.

Enviro-Action travaille présentement sur deux grands projets pour l'environnement. Le premier se rapporte aux Technologies de l'information et des communications, les TIC.

Les animateurs ont bâti un programme afin de mieux faire connaître ces objets, mais surtout, les moyens de s'en débarrasser écologiquement quand ils arrivent en fin de vie.

« Certaines composantes des TIC peuvent se révéler dangereux pour la santé : du

plomb, du mercure, de l'antimoine ou encore de l'arsenic. Ils se retrouvent dans notre environnement et peuvent nous atteindre s'ils sont mal traités. Il faut être prudents et s'en débarrasser de la meilleure façon qu'il soit », soutient Nathalie Train, chargée de projet pour le volet des TIC.

Il existe deux manières acceptables de se débarrasser des TIC.

« La première est la réutilisation. Lorsqu'une personne nous ramène un ordinateur dont elle ne veut plus et qui ne peut être réparé, Enviro-Action récupère les pièces encore utilisables et s'en sert pour réparer d'autres ordinateurs, c'est un bel exemple de réutilisation », ajoute la chargée de projet.

Ensuite, il y a le recyclage alors que les pièces non réutilisables sont triées et envoyées pour le recyclage des matières premières

les GES

Enviro-Action est également impliquée dans le domaine des gaz à effet de serre, les GES.

Actuellement, les chargé(e)s de projet travaillent sur les GES et ont mis en place un

questionnaire, présent sur le site de l'association, dans la section des G.E.S.. Ce questionnaire permet de travailler avec les publics afin de connaître leurs émissions annuelles de G.E.S. et de les conseiller ensuite sur les manières de les réduire.

Enviro-Action assure la promotion de ce questionnaire auprès des gens d'Alma et des villes environnantes.

À travers les réponses, les gens découvrent qu'il y a bien des façons et des petits gestes qui permettent à chacun de réduire sa propre émission de GES tout en réalisant des économies appréciables à l'intérieur de leur résidence.

Le questionnaire en question est présenté par les chargés de projet à des personnes cibles ou encore, on peut se le procurer directement sur le site d'Enviro-Action, le remplir et le retourner par la poste.

Chaque personne qui le remplira recevra une réponse personnalisée sur les moyens à prendre pour réduire ces GES dans son environnement immédiat.

On peut consulter le site <http://enviroaction.e-monsite.com/>

L'art d'être en soi!

1834/3729477



Massothérapie thérapeutique et détente, méthode de libération des cuirasses

Faites fondre les cuirasses cet hiver!

Offrez-vous un temps de rencontre avec vous-même en utilisant les mouvements d'éveil corporel de la M.L.C. et découvrez la piste du bien-être

Chantale Bouchard
Massothérapeute
Membre F.Q.M., A.M.L.C.G.

PROCHAINE SESSION MCI À ALMA
Début le 18 janvier

(CHICOUTIMI : DATE À DÉTERMINER)

Information et réservation : 418 480-0028

www.centredeveillacorporelshanti.com
VISITEZ MON SITE
Centre d'éveil corporel

INSTITUT DE BEAUTÉ *Des soins qui se démarquent*

Guytane LASER (LUMIÈRE, PULSÉE, INTENSE)

POSE D'ONGLES (Gelcoat) Ongles gel (gelous)

ÉPILATION (cire, soya)

MAQUILLAGE

SOINS DU VISAGE

MICRODERMABRASION

THERMOCOAGULATION

EXTENSION DE CILS

TRAITEMENT BEAUTÉ LIFTING

NOUVEAU BLANCHIMENT DE DENT AU LED



Guylaine Godin
Propriétaire

578, rue Harvey Ouest, Alma 418 668-7777



Dans les locaux d'Enviro-Action, on retrouve ici Pascal Renaud (informatique); Yanick Duchesne (technicien informatique); Guy Harvey, démonteur; Johnny Gagnon (informatique-secrétaire); Nathalie Train, animatrice GES et TIC; Adamou Aissa, récupération et Patricia Boily, chargée de projet GES. (Photo: France Paradis)

DEMANDEZ VOS COUPONS ICI

Steve Gagnon et son équipe vous souhaite une bonne et heureuse année 2011

LAC-ST-JEAN MÉTAL 100% REGIONAL

Merci de FER à FER avec l'équipe de Lac-St-Jean Métal!

Récupération depuis plus de 13 ans

ACHAT

- ALUMINIUM
- CUIVRE
- LAITON
- STAINLESS
- ACIER
- BATTERIES

www.lacstjeanmetal.com
480-2151
Télc.: 480-4750

VENTE ACIER NEUF ÉQUIPEMENT
D'ENTREPÔT TÔLE NEUVE DE REVÊTEMENT
1680, av. de l'Énergie, parc industriel Sud, Alma

Joyeux temps des fêtes!

Alma Voyage **VASCO** L'Univers de la Croisière

CASINO 2011 23 janvier et 13 février	WALT DISNEY WORLD 5 au 13 mars 2011 À partir de 1179\$/pers. occ. quad.	NEW YORK À PÂQUES 21 au 25 avril 2011 À partir de 479\$/pers. occ. quad.
TRESOR DE LA TUNISIE 23 avril au 7 mai 2011 Beaucoup d'inclusions À partir de 1998\$/pers. Informez-vous à notre agence	LE RETOUR DE NOS IDOLES 7 mai 2011 Inclus: Transport, repas, spectacle, visite de la maison du gouverneur. Taxes et pourboire inclus. 169\$/personne	MÉLODIE DU BONHEUR 16 juillet 2011 199\$/pers. Transport, repas, spectacle et pourboire inclus. Billet par terre. BILLETS LIMITÉS

37, rue Saint-Joseph, Alma 418 668-4993

** Tous les tarifs sont sujets à change.

La rémunération des élus soulève la controverse

À Métabetchouan—Lac-à-la-Croix

> France Paradis
france.paradis@transcontinental.ca

À Métabetchouan—Lac-à-la-Croix, une coalition de citoyens vient de voir le jour pour s'opposer à l'augmentation de la rémunération des élus projetée. À cet effet, dès ce mercredi, une pétition circulera dans les différents commerces de la ville et la réunion publique du 17 janvier prochain risque d'être houleuse.

Le 15 décembre dernier, Ville de Métabetchouan—Lac-à-la-Croix a publié un avis public dans le Journal le Lac-St-Jean faisant état au règlement relatif au traitement des élus municipaux.

On y apprend notamment que la rémunération de base et l'allocation de dépenses de la mairesse Lili Simard seraient portés de 23 524,08 \$ à 43 967,44 \$.

Quant aux conseillers, ils touchaient en 2010 une allocation de base de 5576,68 \$ et une allocation de dépenses de 2788,56 \$, pour un total de 8365,24 \$.

Pour 2011, on propose une rémunération de base annuelle de 7424 \$, une allocation de dépenses de 3712 \$ et une rémunération additionnelle de 2046,32 \$ pour un total de 13 182,32 \$.

Le règlement prévoit déjà que ces montants seront indexés à la hausse pour chaque exercice financier suivant celui de l'entrée en vigueur du règlement.

Les citoyens mécontents estiment exagérées ces augmentations de quelque 85 %



alors que tout le monde est invité à se serrer la ceinture.

Notamment, à la fin du mois, la municipalité doit amorcer les négociations avec le syndicat des employés municipaux pour le renouvellement de la convention collective de travail.

Le règlement relatif au traitement des élus municipaux sera donc présenté pour adoption à la séance du 17 janvier prochain.

Les opposants seront sur place avec pétition en main et le débat risque de porter sur le total de cette rémunération pour gérer une municipalité de quelque 4200 habitants.

Boutique Bel Mod

Jusqu'à **50%**

SUR PRESQUE TOUTES LES COLLECTIONS Automne-hiver

500, rue Sacré-Coeur, PLAZA I
418 668-7754

OUVERT LE DIMANCHE

www.lemieuxsuzuki.com

NE MANQUEZ PAS LA VENTE DE FIN D'ANNÉE

65\$ par semaine

TOUT INCLUS TRANSPORT ET PRÉPARATION, FINANCEMENT 84 MOIS À 0,9%

90 jours sans paiement

PNEUS HIVER INCLUS

Lemieux

SUZUKI ALMA

1840, avenue du Pont Sud, Alma
418 668-5680

Raynald Lemieux
Propriétaire, concessionnaire

Keven Bouchard
Directeur des ventes

Steeve Boulianger
Conseiller aux ventes

Josée Desgagné
Dir. du crédit

Aurélien Lemieux
Dir. service pièces

Un mode de vie!

WWW.SUZUKI.CA

LES CONSOMMATEURS DOIVENT LIRE CE QUI SUIT : Les offres n'incluent pas les frais d'immatriculation, de permis et d'assurance. Les véhicules peuvent différer de ceux montrés. Un prix « tout-inclus » signifie qu'il n'y a pas de surprise à l'achat; notre programme de financement à l'achat comprend les frais de livraison et de destination, la taxe d'accès sur les climatiseurs de 100 \$, les frais de 60 \$ pour le RDPRM, les droits sur les pneus de 15 \$, la TPS, le TVQ, et les rabais et participation du concessionnaire le cas échéant. Certaines conditions s'appliquent. Les concessionnaires peuvent vendre à un prix moindre. Consultez les concessionnaires participants pour les conditions et plus de détails. Les offres d'une durée limitée peuvent être modifiées sans préavis. (Le POSF/TOUT INCLUS d'un SUV JX berline 2010 avec boîte transmission à variation continue (CVT) (SILVERADO) est de 22928,563 (comprend les frais de destination et de livraison de 1 395 \$, une taxe sur le climatiseur de 100 \$, les frais de 60 \$ pour le RDPRM, les droits sur les pneus de 15 \$, les pneus d'hiver 500\$, les rabais et participations 544,92 \$, la TPS de 1013,00\$, et le TVQ de 1995,48 \$). Offres de financement de la BMO disponibles pour les clients admissibles sur approbation du crédit. L'offre spéciale de versements hebdomadaires au financement à l'achat est disponible pour un terme de 84 mois ou pour un total de 364 versements hebdomadaires. Les versements hebdomadaires à 0,9 % de financement à l'achat sont de 65,00 \$ avec 0 \$ de comptant. Le coût d'emprunt est de 731,446 pour une obligation, jusqu'à 21 969,04 \$. L'offre spéciale de versements hebdomadaires au financement à l'achat est disponible jusqu'au 31 décembre 2011. Aucun intérêt ne s'accrue durant les 90 premiers jours de compt de financement. Après cette période, l'intérêt continuera d'être accumulé, le facturier rembourse le capital et les intérêts de façon continue pendant toute la durée du contrat. Les offres d'une durée limitée peuvent être modifiées sans préavis.

CONCOURS

PLACE À TA

CréaCtivité



Concours visant à faire une compétition entre 4 équipes composées de 2 personnes pour élaborer une activité pour et par des jeunes avec un budget de plus de 500\$

L'équipe gagnante décidera en quoi consiste son prix d'une valeur de **2000\$**

1 chance sur 4 de le remporter

Pour vous inscrire, laissez vos coordonnées nom, prénom, numéro de téléphone et votre activité dans la boîte de réception de Place des jeunes sur Facebook

Places limitées, il y aura sélection parmi les équipes inscrites le 28 février 2011

Pour plus d'informations : Mélanie Desbiens • 418 662-6332

PLACE À TA

CréaCtivité

Le ministre Blackburn lance une consultation en ligne

Sur le budget 2011

> France Paradis
france.paradis@transcontinental.ca

Profitant de la technologie, Jean-Pierre Blackburn, ministre responsable de la région du Saguenay-Lac-St-Jean, ministre des Anciens combattants et ministre d'État à l'Agriculture lance une consultation pré-budgétaire 2011 en ligne.

Dans le but de renouveler l'approche des dernières consultations et de diversifier la provenance des gens consultés, un questionnaire sur les finances publiques est proposé aux internautes sur le www.jeanpierreblackburn.com dès maintenant.

Les gens d'affaires, les travailleurs, les familles, les jeunes, les retraités, tous pourront s'exprimer sur:

- les mesures pour créer de l'emploi;
- les façons de stimuler l'économie;
- les délais pour atteindre l'équilibre budgétaire;
- les secteurs où on peut améliorer l'efficacité du gouvernement;
- les priorités pour favoriser la croissance du secteur privé.

« L'économie du Saguenay-Lac-St-Jean rayonne dans tout le Canada: la grande industrie, le potentiel énergétique, l'expertise des entrepreneurs et les compétences des travailleurs sont reconnus. À plusieurs points de vue, la région est porteuse d'innovations et de solutions. Je réitère ma confiance en la population de ma région pour inclure des points de vue créatifs au cours de ces importantes consultations pour l'avenir du pays » mentionne Jean-Pierre Blackburn. Il invite donc les gens de la région à y participer activement.

Le questionnaire est accessible sur le www.jeanpierreblackburn.com. Les réponses acheminées seront portées directement au



Jean-Pierre Blackburn. (Photo: France Paradis)

ministre des Finances, Jim Flaherty par le ministre Blackburn, à la fin du mois de janvier 2011.

1834 372381

INSTITUT
Melissa Côté
SOINS ESTHÉTIQUES - ONGLERIE - MESSAGES

Melissa Côté
Propriétaire
Esthéticienne et
manucuriste

Andy
Godeau
Esthéticienne
manucuriste

Promotion de janvier

- Pose d'ongles en gel **35\$**
taxes incluses
- +
• Manucure en gel sur orteils **30\$**
taxes incluses
- Une valeur de 83\$**

- Massage 1 h **30\$**
taxes incluses
- Une valeur de 45\$**

Valide jusqu'au 1^{er} février 2011

Prenez rendez-vous dès maintenant
418 662-3232

Bonne année 2011
à notre distinguée clientèle!

CONDITIONNEMENT
PHYSIQUE

Physico Regain

Volet Regain

3 MOIS ÉTUDIANT
90\$
taxes incluses

4 MOIS ADULTE
132³⁰\$
taxes incluses

1 AN ADULTE
312\$
taxes incluses



Bonne Année à tous !

Pour la nouvelle année, pensez
activité sportive, choisissez une équipe de
professionnels diplômés et qualifiés.
UN GAGE DE SUCCÈS !

Volet Physico

DÉBUT DES COURS :

mardi 19 janvier 2010, 17 h 40 à 18 h 40

Durée : 14 semaines

75 \$ par personne ou 135 \$ par couple

Conditionnement physique de groupe en gymnase

Centre Mario-Tremblay

Pour information :

418 668-4003

TAI CHI TAOÏSTE^{MC}

mais pas que
C'est aussi du cardio!



40 ANS

En plus, c'est...

- un pas vers l'équilibre
- une méditation accessible
- un accès à une vaste culture
- une prise en main de sa santé
- et, tout cela, entouré de *bonnes gens*.

Classe d'essai sans aucune obligation à votre première visite.

NOUVELLES CLASSES DE DÉBUTANTS

MARDI 11 JANVIER de 18 h 30 à 20 h
JEUDI 13 JANVIER

HAVRE DE L'HOSPITALITÉ
1153, Chemin Villebois, Alma

1834/ 3723399

RENSEIGNEMENTS: www.taichitaoïste.org • 418 668-5434
418 662-5129

Seul organisme fondé par le moine taoïste Moy Lin-shin, la Société internationale de tai chi taoïste a été créée en 1970 et rejoint maintenant quelque 40 mille membres dans 28 pays. Présente dans 65 municipalités au Québec, la Société de tai chi taoïste du Canada est un organisme national de bienfaisance (no 119258655RR0001) voué à la promotion de la santé dans la communauté par la diffusion des arts internes Tai Chi Taoïste^{MC}.

ACTUALITÉS

St-Gédéon pourra terminer ses travaux en 2011

Programme d'infrastructure



Le ministre Denis Lebel a confirmé au maire de Saint-Gédéon, Jean-Paul Boucher, la disponibilité des fonds en 2011 pour poursuivre les travaux d'infrastructure. (Photo: Courtoisie)

SOS

alarme
Téléphonie



INCENDIE URGENCE INTRUSION

NOUVEAU SERVICE CENTRALE DE SURVEILLANCE 24 H (ULC)



RBQ : 8242-7618-54



- AGRICOLE • RÉSIDENTIEL
- COMMERCIAL • INDUSTRIEL

Obtenez un rabais de 10 % à 30 % sur votre prime d'assurance

Profitez d'un rabais d'assurance maximum en choisissant nos systèmes de sécurité

- Recommandé par les assureurs
- Techniciens diplômés
- Financement disponible
- Estimation gratuite
- Aucun filage apparent



Pour une sécurité complète

418 487-3134

www.sosalarme.ca

376633

1 888 757-0404



Harold Fortin
10 ans d'expérience

> France Paradis

france.paradis@transcontinental.ca

Lors d'un récent passage à St-Gédéon dans le cadre de la conférence de presse sur le festival des Glaces, le ministre d'État à l'Agence de développement économique du Canada pour les régions du Québec, Denis Lebel, a eu l'occasion de confirmer au maire Jean-Paul Boucher que cette localité, à l'instar des autres municipalités du Québec, bénéficiera du prolongement de l'échéancier dans la réalisation de ses travaux d'infrastructures.

En 2010, la municipalité de Saint-Gédéon a reçu une aide financière de 1 381 530 \$, dans le cadre du Programme de renouvellement des conduites (PRECO). En se référant à son

plan d'intervention intégrant la gestion des réseaux d'eau potable, d'égout et du réseau routier, Saint-Gédéon a poursuivi ses travaux en 2010 et, grâce à l'annonce du gouvernement fédéral, pourra les terminer au printemps 2011.

« Depuis qu'on a effectué cette annonce, je constate, en visitant les municipalités de mon comté, comment cette nouvelle était attendue », souligne Denis Lebel.

Outre le rafraîchissement de certaines infrastructures, les travaux réalisés à Saint-Gédéon permettront, entre autres, de faciliter le remplissage du réservoir d'eau potable à l'entrée du rang des Iles.



LE
CENTRE
ALMA

TELEMENT DE CHOIX!
DÈS LE 3 JANVIER 2011

PLUS DE 40 BOUTIQUES
POUR VOUS SERVIR!

ALCOOLARTLINE • ARTÉO • BENTLEY
BIJOUTERIE MOZART • BIZO
CHATEAU • CLAIRE FRANCE
BUPEAU EN GROS • CLAP DE LUNE
COIFFURE EVASION
CLASSIQUE MODE • DOLLARAMA
ESCOMPTE COFFEE • EMOTIONE
FIZ • GAGA COOPRIX • JEANS PLUS
FOODOMOBILE • LE NATURALISTE
L'ENSEMBLE • LOTO QUÉBEC
OPTO PLUS • UNETTERE
MARIE CLAIRE • MCDONALD'S
NERO BIANCO • PENTAGONE
BRUNET • RESTAURANT CARRÉ FOUR
AN FRANCESCO • SAO • SEARS
SIGNAL • LA SOURCE
SPORTS EXPERT • STOKES
STUDIO MODE • TABAGIE DU CARRÉ FOUR
TERRA MOBILITE • TIM HORTONS
TIGER • VIEUX ROCHER • ZEPHYR



NOUVEAUTÉ 2011
TERRA NOSTRA

705 avenue du Parc Nord, Alma

DEMANDEZ VOS COUPONS ICI

*Yves, Frances et Ghislain
souhaitent à toute leur fidèle clientèle,
ainsi qu'à leurs employés, une année
2011 remplie de joie et de bonheur.*

455, boul. Dequen Nord, Alma
418 480-2109

GRAND TIRAGE

LE 26 FÉVRIER 2011 À 21 h au profit de la
FABRIQUE DE LA PAROISSE
DE L'ASCENSION DE NOTRE-SEIGNEUR

TIRAGE AU PROFIT DE LA FABRIQUE DE LA PAROISSE DE L'ASCENSION-DE-NOTRE-SEIGNEUR
2720, 2^e Avenue Ouest, L'Ascension-de-Notre-Seigneur
GOW 1Y0 • Tél. 418 347-3363

GRAND TIRAGE
VTT 400 Arctic Cat 4x4 (bi-places)
avec miroirs et pare-brise (Année 2010)
Valeur de **10,000 \$** taxes incl.

Valeur totale de **12 000 \$** taxes incluses

AUTRES PRIX:
2 billets Canadiens-Boston 1 prix de 500 \$
plus 250 \$ en argent 1 prix de 300 \$
Une valeur totale de 800 \$ 1 prix de 200 \$
2 prix de 100 \$

En collaboration avec
540 rue Montigny (Belgium)
Tél. 418 347-3363

Seulement 1700 billets disponibles
à 20 \$ (seulement 1 700 billets)

VTT 400 Arctic Cat
4x4 (bi-places) • Valeur de 10 000 \$

Deux billets Canadiens-Boston 800\$
Le 8 mars 2011 Centre Bell section rouge plus 250\$ en argent. Une valeur de

Un prix de 500\$

Un prix de 300\$

Un prix de 200\$

Deux prix de 100\$

- BILLETS EN VENTE CHEZ**
- Auprès des marguilliers
 - Presbytère de l'Ascension (347-3363)
 - Commerces de l'Ascension
 - Marché Nordic, Bonichoix, Restaurant Club de la patate, Bar mon ami(e), Épicerie H.T.B. inc. (Labrecque), Électriciens du Nord, Rona Express, Extincteurs Saguenay-Lac-St-Jean, Boucherie Jacko, Zone 28 Alma secteur St-Coeur de Marie, Dépanneur Shell Alma Delisle, Épicerie Axep Ste-Monique, Dallaire Équipement St-Bruno, Salle de quilles Renaud, Pétrole RL (St-Bruno), Familiprix Régis Tremblay, pharmacien (Alma, secteur St-Coeur-de-Marie et St-Nazaire), Dépanneur Alami (av. du Pont N., Alma), Alimentation St-Henri-de-Taillon et Épicerie Bertrand Fortin (Lamarche)

COUPON RÉPONSE

Je désire acheter _____ billet(s) à 20 \$.
J'inclus un chèque au montant de _____ \$

S'il vous plaît, faire votre chèque à :
Fabrique de l'Ascension (cimetière)

NOM:

ADRESSE:

VILLE: CODE POSTAL:

TÉL.

Retournez votre coupon réponse avec votre paiement à :
Fabrique de l'Ascension (cimetière)
4500, 6^e Avenue Ouest, L'Ascension QC GOW 1Y0
Att. Adrien Tremblay • Tél.: 418 347-5167

MERCI ET BONNE CHANCE!

LES publicitaires en action

0134 9640084

Marlène Claveau directrice des ventes 418 668-4545 poste 226
Yvan Leroux 418 668-4545 poste 234
Carole Maltais 418 668-4545 poste 236
Mario Larouche 418 668-4545 poste 227
Roxanne Lapointe 418 668-4545 poste 235
Diane Truchon 418 668-4545 poste 237
Maxime Robitaille 418 668-4545 poste 236

Tirage chez Accent Rex Meubles

Accent Rex Meubles qui avait le privilège de meubler la Maison Festivalma 2011, a procédé au tirage d'un ensemble de matelas de 60 pouces « Sealy Catania » promotion en lien avec le tirage de la maison Festivalma.

Mme Diane Tremblay est l'heureuse gagnante. Elle est accompagnée de Mme Céline Genest de chez Accent Rex Meubles. Mme Genest profite de l'occasion pour remercier toute la population qui a participé au tirage en magasin. Bonne et heureuse année!

Un troisième enfant pour Sonia chez Maltais Ouellet

On peut dire que le département d'administration de chez Maltais Ouellet, concessionnaire John Deere à Alma, est très accueillant. La photo nous démontre Sophie Laroque à droite, réceptionniste en poste depuis déjà 3 ans. Sa consœur de travail, Sonia Tremblay, secrétaire-comptable depuis 10 ans au sein de l'entreprise, vient tout juste de mettre au monde son troisième bébé, une magnifique petite fille du nom de Mélianne. Félicitations!

Moitié/moitié de la Coop-IGA pour la St-Vincent de Paul

Félicitations aux employé(es) de la Coopérative des consommateurs d'Alma qui ont depuis 15 ans mis sur pied le moitié / moitié pour les démunis. Une tradition dont participe généreusement la clientèle et les membres de la coopérative puisque cette année c'est un montant de 17 000 \$ qui fut remis aux œuvres de la St-Vincent de Paul qui redistribuent les dons à divers organismes bénévoles d'Alma.

Au nom de la Coopérative des consommateurs d'Alma, les caissières Martine Dionne et Diane Ouellet ont remis le montant de 17 000 \$ aux membres de la St-Vincent-de-Paul; M. Benoit Thivierge, trésorier, M. Jacques-Omer Tremblay, président du Conseil particulier, M. Maurice Dufour de la Conférence St-Sacrement et M. Bertrand Émond, président de la Conférence St-Sacrement.

LE 911

REMORQUE ET MOTONEIGE

Au cours de la fin de semaine du congé de Noël, sur la rue de l'Énergie, dans le parc industriel Sud, à Alma, une remorque et une motoneige ont été volés dans la cour d'un commerce de l'endroit.

La remorque de 12 pieds est de couleur noir et la motoneige est de marque Artic Cat 1995 de couleur vert.

POSSESSION DE CANNABIS

Trouvant pour le moins curieux de voir un véhicule stationné près de l'hôtel de ville à Lamarche en plein congé, les patrouilleurs

de la Sûreté du Québec sont allés inspecter le véhicule.

À bord, il y avait un jeune homme de 19 ans et en fouillant le véhicule, les policiers ont retrouvé une certaine quantité de cannabis de même que des outils pour la consommation.

INCENDIE SUSPECT

À St-Henri-de-Taillon, les pompiers sont intervenus pour éteindre un incendie qui s'est déclaré à l'intérieur d'un véhicule de marque Dodge RAM 2007 qui était stationné dans l'entrée de la résidence. Le camion a subi de lourds dommages ainsi que la résidence.

Au moment de l'incendie, il n'y avait personne sur place et les policiers ont demandé la tenue d'une enquête pour tenter de découvrir l'origine du sinistre.

Dangers des décorations

Un sondage réalisé par CSA International sur la sécurité pendant le temps des Fêtes met en évidence certaines habitudes potentiellement dangereuses en matière de décorations de Noël et de sécurité.

D'après la recherche, 25 % des gens gardent leurs lumières de Noël plusieurs mois durant, ce qui pourrait provoquer des incendies résidentiels. Plus alarmant encore, 10 % des Canadiens ne vérifient jamais si leurs lumières de Noël présentent des risques pour la sécurité avant de les suspendre, et 17 % ont indiqué que le respect des normes de sécurité canadiennes

ne constitue pas une priorité lorsqu'ils magasinent des articles de décoration de Noël.

CSA International met en évidence l'importance d'enlever les jeux de lumières immédiatement après les Fêtes, car ils sont uniquement conçus pour une utilisation temporaire. Les lumières et les rallonges laissées branchées pendant une période prolongée peuvent être endommagées par les intempéries et les températures extrêmes, et représentent un risque de choc électrique ou d'incendie très réel.

DEMANDEZ VOS COUPONS ICI

OBTENEZ 50% DE RABAIS SUR LES VERRES D'UNE DEUXIÈME PAIRE

OPTIMUM CLINIQUE VISUELLE VENEZ POUR VOIR

ALMA 668.3622 785, Chemin du Pont Taché N.

CHICOUTIMI JONQUIÈRE LA BAIE

TROIS INFRACTIONS EN UNE

Avisés par un appel d'un citoyen concernant la présence d'un automobiliste présentant une conduite erratique, les policiers ont rapidement retracé le véhicule à l'intersection des routes 169 et 172.

L'individu de 27 ans à bord du véhicule a été intercepté et amené au poste où le test d'alcoolémie a démontré près de deux fois la norme permise.

Ils ont retrouvé sur l'individu quelque deux grammes de mari.

En fouillant son dossier, les policiers ont également constaté que l'homme en question était sous l'obligation d'un jugement lui interdisant de conduire un véhicule moteur.

Il a donc été conduit à la prison de Chicoutimi en attendant sa comparution pour répondre à ces trois chefs d'accusation.

DETTE DE DROGUE

Quand vient le temps de régler les dettes de drogues, il y a certains individus qui ne lésinent pas sur les moyens.

Ainsi, deux jeunes « collecteurs » sont entrés par effraction dans l'appartement du jeune homme qui devait une dette de drogue de quelque 300 \$.

Ils ont bousculé le jeune homme en question avant de se payer eux-mêmes en emportant deux téléviseurs et un ordinateur.

Une plainte officielle a été portée auprès des policiers qui ont rapidement retracé les deux « collecteurs » en question.

Au moment de leur arrestation, ils avaient en leur possession une certaine quantité de drogue sur eux et dans leur véhicule, les policiers ont retracé les deux téléviseurs et l'ordinateur.

Ils sont détenus en attendant leur comparution.

CONCOURS Beaux Bébé

Journal LE LAC-ST-JEAN www.lacstjean.com

2010 Parents, grands-parents, oncles, tantes, parrains, marraines, amis(es), faites-nous parvenir la photo en couleur de bébé né en 2010

À gagner

1^{er} PRIX

500\$

en certificats-cadeaux chez

PHARMAPRIX

2^e PRIX

150\$

en certificats-cadeaux chez

MODE CHOC BOUTIQUE FAMILIALE

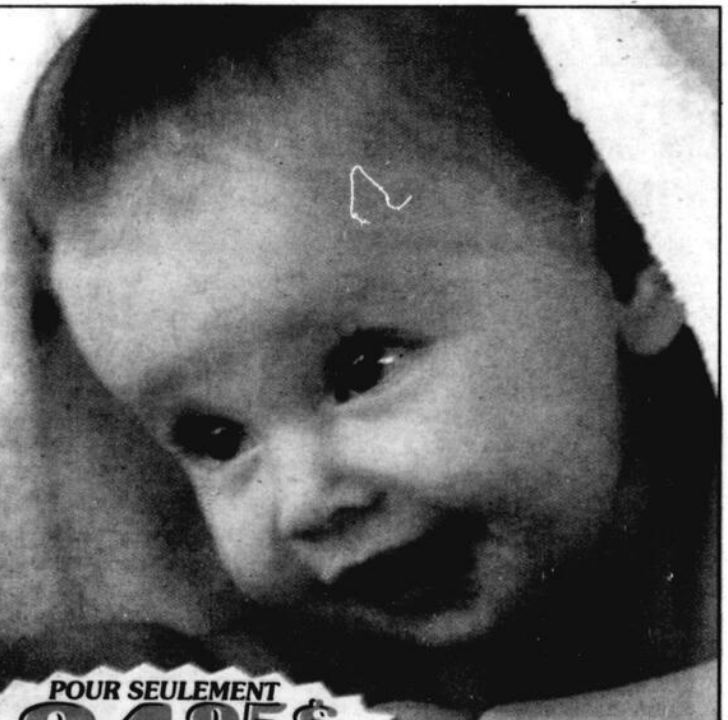

POUR SEULEMENT **24,95\$** + taxes Photos en couleur

Parution des photos mercredi 12 janvier 2011

Pour participer, complétez le coupon d'inscription et retournez-le avant le vendredi 7 janvier 2011 à 16 h 30 avec la photo de votre bébé (maximum 5x7 pouces) ou faites-nous parvenir la photo avec les informations nécessaires à: marie-andree.gagnon@transcontinental.ca
N.B.: La photo ne sera pas retournée. Vous pourrez toutefois la récupérer au bureau du journal.

PHOTOS

• Passeport • Assurance-maladie • Permis de chasse

PHARMAPRIX

1050, av. du Pont Sud, Alma • **668-3047**

7 OUVERT JOURS LIVRAISON GRATUITE

9,99\$

PRISE EN 5 MINUTES SEULEMENT

Nom du bébé: Prénom:

Adresse:

Code postal: Téléphone:

Fille Garçon Date de naissance:

Nom et prénom des parents Père:

Mère:

Ci-joint un chèque ou mandat-poste de 28,17 \$ à l'ordre de JOURNAL «LE LAC-ST-JEAN»

Je souhaite effectuer le paiement de 28,17 \$ (avec taxes) par carte de crédit, no.: Exp.

«Les beaux bébés 2010»

100, St-Joseph Sud, local 01, Alma (QC) G8B 7A6 Téléphone: 418 668-4545

Dernière chance! Quelques modèles 2010 encore en inventaire

GOLF 5 portes 2010

À L'ACHAT
338\$ par mois 72 mois
 0,9% d'intérêt
 LOCATION
283\$ par mois 48 mois + taxes
 (comptant de 2500\$ ou échange équivalent)

**Des pneus d'hiver de première qualité
 de marque Pirelli GRATUITS
 à l'achat ou à la
 location d'une 2010 !**

GOLF familiale 2010

À L'ACHAT
362\$ par mois 72 mois
 0,9% d'intérêt
 LOCATION
299\$ par mois 48 mois + taxes
 (comptant de 2500\$ ou échange équivalent)



4 Golf 2010
 démonstrateurs
 en stock *Faites
 une offre!*



La toute nouvelle Golf est le fruit de l'ingénierie allemande jusque dans les moindres détails, et une fois de plus elle monte la barre. Depuis six générations, elle trône au sommet de sa catégorie, accumulant des années et des années de raffinement et de volonté absolue de bâtir une meilleure voiture compacte.

La Golf familiale va faire naître de grands sourires sur les visages de nombreux parents. Peu importe ce que vous embarquez : enfants, planches à neige ou équipement de hockey. Tout rentre à l'arrière grâce à son espace de chargement de 0,93 m³.

Tous les prix sont en dollars canadiens. Les caractéristiques, l'équipement de série, les options et les prix peuvent être modifiés sans préavis. Bien que tous les efforts aient été déployés pour assurer l'exactitude de l'information contenue dans le site Web, nos clients sont priés de consulter leur concessionnaire pour tous les détails, les erreurs étant toujours possibles. Photos à titre indicatif. Des modèles européens ou américains peuvent être montrés. Certaines caractéristiques, telles les roues, peuvent ne pas être offertes sur certains modèles ou être non disponibles au Canada au moment de la construction du véhicule. Le PDSF pour les modèles 2009, 2010 et 2011 n'inclut pas les taxes, les options, l'immatriculation et les frais du concessionnaire. Les redevances sur les émissions peuvent varier par juridiction. Le PDSF est le prix de détail suggéré par le fabricant avant taxes et frais applicables.

2009
Passat
 Automatique, 200 HP, tout équipé
 52 000 km

22 990\$
 # A490

2007
Spécial des fêtes
Golf
 Automatique
 92 445 km
 # A6007
RABAIS DE 1000\$
Spécial
12 900\$

2007
Nouvel arrivage

Aucune offre raisonnable ne sera refusée

2006
Jetta
 Automatique
 5 cylindres
 79 520 km

13 990\$
 # A4901

Spécial temps des fêtes! Garantie 2 ans 40 000 km gratuite!
 Sur tous les usagés certifiés
Dernière semaine pour profiter du taux de 2,9% 60 mois sur nos usagées!

2006
Golf CL
 4 cyl. 2.0 L
 67 686 km

10 995\$
 # A4832

2007
Rabbit 2.5 L
 Manuelle, 5 portes
 89 800 km

12 995\$
 # A6008

2006
Jetta turbo 2.0 L
 Manuelle, tout équipée
 66 998 km

15 990\$
 # A4893

2008
Jetta City
 Manuelle
 58 000 km

14 950\$
 # A11295

Pour vous servir

Remise jusqu'à 750\$
 pour nouveaux diplômés

Daniel Côté
 DIRECTEUR GÉNÉRAL
 DIRECTEUR DES VENTES
 COPROPRIÉTAIRE

Karine Doré
 DIRECTRICE
 COMMERCIAL

Adélar Tremblay
 DIRECTEUR ADJOINT
 AUX VENTES

Samuel Tanguay
 REPRÉSENTANT
 AUX VENTES

Serge Villeneuve
 DIRECTEUR DES
 OPÉRATIONS FIXES

Alma Volkswagen



665, AV. DU PONT S., ALMA

info@almavw.com





La FGA en mouvement

INSCRIPTIONS INTENSIVES
10 et 11 janvier 2011 de 13 h à 19 h
Début des cours : semaine du 17 janvier

Inscription
Informatique
Pavillon Damase-Boulanger
 740, rue Bergeron Ouest
 Alma (Québec) G8B 1V4
418 669-6045 poste 4500

Rencontre
d'information
Cours d'informatique
10 janvier
à 13h
Pavillon
Damase-Boulanger
centre social

Plusieurs cours
sont offerts, faites
vos choix selon
vos connaissances
et intérêts!

Informatique

	Lieu	Horaire
Initiation 1		
• exploration de Windows	Alma >	Mercredi de 13 h à 16 h
• Internet • courriels	Alma >	Mercredi de 18 h 30 à 21 h
• clavier • traitement de texte	Métabetchouan >	À venir
Initiation 2		
• dossiers et fichiers • entretien	Alma >	Lundi de 13 h à 16 h
• gestion des courriels	Alma >	Lundi de 18 h 30 à 21 h
• survol de la Suite Office 2007	St-Cœur-de-Marie >	Lundi de 8 h 30 à 11 h 30
Réseaux sociaux		
• Twitter • forums • Facebook	Alma >	Lundi de 13 h à 16 h
• blogues • Skype • fureteurs	Alma >	Jeudi de 13 h à 16 h
Bureautique		
Mise en page, traitement de l'image, diaporama, sites internet, etc.	Alma >	Mardi de 13 h à 16 h
	Métabetchouan >	Mercredi de 8 h 30 à 11 h 30
Projets		
Mise en page, traitement de l'image, diaporama, sites internet, etc.	Alma >	Mardi de 8 h 30 à 11 h 30
	Métabetchouan >	Mercredi de 13 h à 16 h
	St-Cœur de Marie >	Jeudi de 8 h 30 à 11 h 30
Comment entretenir son ordinateur		
Exploration d'outils afin d'optimiser l'ordinateur (antivirus, antilogiciel espion, formatage)	Alma >	Mercredi de 18 h 30 à 21 h
	Alma >	Mardi de 13 h à 16 h
Photographie à l'ère du numérique 1		
Exploration des fonctions de l'appareil	Alma >	Mercredi de 13 h à 16 h
Techniques de prise de photos	Métabetchouan >	Mardi de 18 h 30 à 21 h
Transfert, classement et traitement des photos		
Photographie à l'ère du numérique 2		
Approfondissement des fonctions de l'appareil ainsi que des techniques	Alma >	Mardi de 18 h 30 à 21 h



CENTRE DE FORMATION GÉNÉRALE DES ADULTES
 Coût: 60\$ par personne (paiement en argent comptant seulement)
 Certificat de naissance obligatoire pour l'inscription
 Le départ des cours est conditionnel au nombre d'inscriptions.

Couture

Literie et accessoires 1 et 2

Apprenez les techniques de confection pour réaliser vos accessoires de décoration tels que : parure de lit, rideau, coussin etc.

Literie et accessoires 1
Literie et accessoires 2

Horaire

Jeudi de 18 h 30 à 21 h
Jeudi de 13 h à 15 h 30

Cours de patron 1

Personnaliser vos créations en dessinant votre patron

Lundi de 13 h à 15 h 30

Cours de couture

Apprendre les techniques de base ou de perfectionnement en confection de vêtements.

Lundi de 18 h 30 à 21 h
Mardi de 13 h à 15 h 30
Mardi de 18 h 30 à 21 h
Mercredi de 13 h à 15 h 30
Mercredi de 18 h 30 à 21 h



Anglais

Inscription

Gestion du stress - Théâtre
Couture - Anglais - Espagnol

Pavillon de formation en employabilité

775, boulevard St-Luc Ouest
Alma (Québec) G8B 2K8
418 669-6044 poste 4400

Débutant

S'approprier les bases de la langue anglaise écrite et parlée

Horaire

Les lundis et mercredis de 8 h 30 à 11 h 30
Les lundis, mardis ou mercredis de 18 h 30 à 21 h
Les mardis et jeudis de 13 h à 16 h

Intermédiaire

Appliquer, dans des situations de la vie quotidienne, les bases déjà acquises

Les lundis et mercredis de 8 h 30 à 11 h 30
Les mardis et jeudis de 8 h 30 à 11 h 30
Les mardis et jeudis de 13 h à 16 h
Les lundis, mardis ou mercredis de 18 h 30 à 21 h
Les lundis et mercredis de 13 h à 16 h

Avancé

Parfaire les acquis en priorisant la conversation et l'amélioration de l'écoute

Les mardis et jeudis de 8 h 30 à 11 h 30

Quelques
places de
disponibles !

Espagnol

Débutant

S'approprier les bases de la langue espagnole écrite et parlée

Horaire

Les mardis - jeudis de 13 h à 16 h
Les lundis ou mercredis de 13 h à 16 h
Les lundis - mardis de 18 h 30 à 21 h

Intermédiaire

Appliquer, dans des situations de la vie quotidienne, les bases déjà acquises

Les mercredis de 13 h à 16 h
Les mercredis de 18 h 30 à 21 h

Techniques anti-stress

Initiation

Apprendre à se détendre et à relaxer afin de retrouver le calme en soi

Horaire

Lundi de 18 h 30 à 20 h 30

Techniques anti-stress 2

Approfondir sa démarche personnelle de mieux-être par l'approfondissement des techniques anti-stress.

Mardi de 18 h 30 à 20 h 30

Théâtre

Théâtre production

Expérimenter le jeu d'acteur afin de participer à une production théâtrale

Horaire

Lundi de 18 h 30 à 20 h 30



COMMISSION SCOLAIRE ALMA



Session Hiver 2011

17 JANVIER AU 3 JUIN

Inscriptions : Mardi, 11 janvier 2011
de 18 h 30 à 20 h

2 cours
par semaine
Séance GRATUITE
le vendredi

Salle de créativité Centre Mario-Tremblay Alma
120 \$ pour 20 semaines (taxes incluses) possibilité de s'inscrire en tout temps
104 \$ aînés (65 ans et plus) et aide sociale (preuve exigée)
(Saint-Coeur-de-Marie : inscription sur place avant le cours, le 17 janvier)

AERO-DAN : Enchaînements cardio-vasculaires (aérobic)
CARDIO-MAMAN : Entraînements adaptés pour femmes enceintes et nouvelle maman
STEP : Enchaînements cardio-vasculaires sur step
STEP-INTERVALLE : Entraînements sur step avec intervalles
AERO-TONUS : Entraînements cardio-vasculaires et musculation
YOGA-STRECHING : Entraînements inspirés du yoga, alliant flexibilité et musculation



NOUVEAU COURS
Tonus
2 soirs semaine:
mardis et jeudis
19 h 30

	Lundi	Mardi	Mercredi	Jeudi	Vendredi
9 h	Aéro-Dan Danielle	Aéro-Dan (retraités) Danielle	Aéro-Dan Danielle	Aéro-Dan (retraités) Danielle	Aéro-Dan Danielle
9 h	Yoga-Stretching Cynthia		Yoga-Stretching Cynthia		
10 h		Cardio-maman Isabelle		Cardio-maman Isabelle	
12 h 10		Step express Isabelle		Step Express Isabelle	
17 h 15	Step COMPLET Lucie		Step COMPLET Lucie		Cardio-Fun Entr. Variés
17 h 30		Aérobic Julie		Intervalle Catherine	
18 h	Aérobic St-Coeur-de-Marie Julie		Aérobic St-Coeur-de-Marie Julie		
18 h 15	Step débutant-intermédiaire Isabelle		Step débutant-intermédiaire Isabelle		
18 h 30		Intervalle Catherine		Aérobic Julie	
19 h 15	Step-Intervalle Catherine		Step-Intervalle Lucie		
19 h 30	Yoga-Stretching Cynthia	NOUVEAU Tonus Johan	Yoga-Stretching Cynthia	NOUVEAU Tonus Johan	
20 h 15	Step Audrée		Step Lucie		
20 h 30	Yoga-Stretching intermédiaire Cynthia		Yoga-Stretching intermédiaire Cynthia		

Un cours peut être annulé en tout temps
si les inscriptions sont insuffisantes.

INF. : 418 487-7687 après 17 h 2534/3723356

La Cité du Quad remet à niveau ses sentiers

Des investissements de 130 000 \$

> France Paradis
france.paradis@transcontinental.ca

Pendant que le dossier de la motoneige mobilisait toute l'attention cet automne, la direction du club de VTT La Cité du Quad qui couvre les secteurs d'Alma et le Nord de la MRC profitait du versement de 104 555 \$ en subvention de la part de la MRC Lac-St-Jean-Est pour réaliser des investissements de quelque 130 000 \$ pour remettre à niveau des sections majeures de son réseau de sentiers accessible quatre saisons.

« Au 31 octobre 2008, le club comptait 75 membres dont quatre siégeaient sur le conseil d'administration. Le 7 décembre dernier, le club comptait plus de 300 membres dont 12 siègent sur le ca, ce qui témoigne de la popularité croissante de la pratique du VTT », soutient Jean-Yves Tardif, président du club La Cité du Quad.

Accompagné du secrétaire-trésorier et archiviste du Club, Michel Harvey, lors d'une rencontre à nos bureaux, le président Tardif a fait la présentation des projets majeurs réalisés cet automne dans les sentiers afin de corriger certains problèmes et permettre la pratique quatre saisons d'un sport en pleine croissance.

Les chiffres le prouvent : entre 2004 et 2009, le nombre de quads immatriculés au Québec est passé de 234 710 à 358 828. Pendant ce temps, le nombre de motoneiges

immatriculées passait de 161 180 à 173 777.

Et avec l'avènement des nouveaux quads, côte à côte et l'engouement créé, dans un scénario réaliste, le quad devrait croître de 8,2 % alors que la motoneige connaîtra une baisse progressive.

Déjà, en 2005, les dépenses totales des VHR (véhicules hors route) totalisaient 1,3 milliard \$ dont 723 millions \$ pour la motoneige et 591 M \$ pour le quad. Dans la région, avec un taux d'achalandage de 27 %, les dépenses touristiques pour la motoneige sont évaluées à 55 M \$. Avec un taux d'achalandage d'un peu moins de 5 %, les dépenses touristiques pour le quad sont de 13 M \$.

« Si nous réussissons à augmenter le taux d'achalandage des VTT au même niveau que celui de la motoneige, nous obtiendrons des dépenses touristiques d'au moins cinq fois et demi supérieures, soit quelque 71,5 M \$ », affirme Jean-Yves Tardif.

Bonification

Pour atteindre cet objectif, il faut offrir un réseau de sentiers de qualité.

C'est ce qui a incité la direction de la Cité du Quad d'amorcer depuis quelque deux ans toute une série de démarches avec Ville d'Alma, la MRC Lac-St-Jean-Est et les municipalités du secteur Nord pour tenter de bonifier le réseau de quelque 115 kilomètres dont

LUDIK

INSCRIPTION AUX AC

Service des loisirs et de la culture de la Ville d'Alma

COURS POUR ENFANTS, le Mardi 11 janvier 2011

Sur Internet, à partir de 18h30 ou sur place de 18h30 à 20h

Précolaire

Étoile de mer Villa des Lys
Canard CMT et Villa des Lys
Tortue de mer CMT et Villa des Lys
Salamandre CMT
Poisson-lune CMT
Crocodile CMT
Baleine CMT

Scolaire

Junior 1 à Junior 10 CMT
Jeunes sauveteurs CMT

COURS POUR

Sur Internet, à

Nouveau
inscription en ligne

PROCÉDURE D'INSCRIPTION EN LIGNE :

Vous pouvez désormais faire votre inscription par Internet. Pour ce faire, il est OBLIGATOIRE d'obtenir un Code d'Accès Loisirs et Culture (C.A.L.C.). Vous ne l'avez pas? Voici où, quand et comment l'obtenir.

Où : En vous présentant au secrétariat du Service des loisirs et de la culture.

Quand : Tous les jours, de 8 h 30 à 12 h et de 13 h à 16 h.

Comment : 1) Apportez une preuve de résidence (permis de conduire, relevé de taxes, etc.).

2) Ayez votre carte d'assurance maladie.

Note : Une soirée spéciale s'organisera en tandem le mercredi 5 janvier de 18 h 30 à 20 h 30 à la salle Bellevue du Centre Mario-Tremblay

Il est suggéré de prendre avec soi une carte de crédit à présenter lors d'une visite sur le site Internet.

Rendez-vous dans le menu « ligne-Activités aquatiques » et choisissez vos lunettes de natation à droite.

Ayez votre carte de crédit à pr



la partie entre les limites de Bégin et Labrecque et Ste-Monique, ce qui constitue la partie du sentier régional #90 réservé aux quads et qui traverse la MRC Lac-St-Jean-Est.

Tout le travail du conseil d'administration a finalement porté fruit alors qu'en septembre dernier, la MRC débloquait trois subventions permettant de régler autant de dossiers dont la pose de clôtures près de la Bleuetière de St-Léon (22 800 \$) pour délimiter le sentier réservé au quad.

Également, autre élément majeur, 53 695 \$ ont été utilisés pour refaire tout le gravelage sur une distance de 5,4 kilomètres entre le pont situé aux limites de la municipalité de Bégin et le relais des Trois Lacs, près de Labrecque.

« Ce secteur était vraiment problématique et c'est la voie de connexion entre le Lac-St-Jean et le Saguenay. Avec cet investissement majeur, ce sentier est d'une haute qualité comparable à tout ce que l'on retrouve ailleurs dans la région », souligne avec satisfaction le président Tardif.

Puis, à la mi-novembre, la MRC confirmait le versement de deux autres subventions

permettant notamment le gravelage d'un sentier de 3,3 kilomètres pour contourner le lac Labrecque.

La direction de la Cité du Quad siège également sur le comité élargi des véhicules hors route de la MRC Lac-St-Jean-Est où l'on tente de trouver une solution permanente aux sentiers de motoneige et de VTT.

Reste encore beaucoup de travail à faire pour notamment relier le secteur Nord et le secteur Sud. C'est chose faite pour la motoneige, mais pas encore pour le quad.

En terminant, le président Tardif tient à rappeler aux membres et futurs membres l'importance et l'obligation de se procurer leur droit d'accès pour circuler dans les sen-

tiers. Le droit annuel coûte 160 \$, du 1er novembre au 31 octobre et de 100 \$, du 1er mai au 31 octobre.

Il tient également à rappeler aux motoneigistes qu'il est strictement défendu de circuler dans les sentiers réservés aux quads. Présentement huit patrouilleurs assurent le respect des règles sur les sentiers.



Le secrétaire-trésorier et archiviste du Club, Michel Harvey et le président Jean-Yves Tardif. (Photo: France Paradis)

ACTIVITÉS AQUATIQUES

Session Hiver 2011



POUR ADULTES, le Mercredi 12 janvier
en ligne, à partir de 18h30 ou sur place de 18h30 à 20h

Adulte

- Natation essentiel
- Style de nage
- Style de nage +
- Aquafun
- Aquafun Plus
- Aquaprofond
- Prénatal
- Aquapoussette

Lieux d'inscription :

Sur place :

Centre Mario-Tremblay,
605, boulevard Saint-Luc

Tout genre de paiement et
distribution de C.A.L.C

À votre domicile :

Voir la procédure d'inscription en ligne.

Dans les bibliothèques :

- Bibliothèque municipale d'Alma
500, rue Collard
(mardi et mercredi)
- Bibliothèque de Saint-Cœur-de-Marie
5791, av. du Pont Nord
(mardi seulement)
- Bibliothèque de Delisle
221, av. des Bruyères
(mardi et mercredi)

Prenez note que dans les bibliothèques :

- Inscription par Internet seulement
- Paiement par carte de crédit seulement

prendre connaissance du document «TOUR GUIDÉ» et de
le site Internet de la Ville d'Alma «www.ville.alma.qc.ca».

es le menu déroulant de gauche sur «inscription en
quatiques» ou en cliquant sur l'icône des petites
on à droite de l'écran.

le crédit à proximité de votre C.A.L.C.

www.ville.alma.qc.ca

BONNE VISITE!



Cinéma à l'affiche

Dès le 17 décembre 2010

Cinéma 3D TRON : L'HÉRITAGE

près de vingt ans après la disparition mystérieuse de son père Kevin Flynn, président de la compagnie Encom, le jeune Sam Flynn visite l'arcade désaffectée de ce dernier. Il y trouve un accès secret vers l'ordinateur de son père, d'où il parvient à entrer dans le système informatique. Il est alors propulsé dans un monde virtuel où règne CLU, une intelligence artificielle qui souhaite créer le système parfait et envahir le monde réel. Après avoir surmonté plusieurs épreuves, Sam retrouve la trace de son père, forcé à l'exil avec Quorra, une jeune programme dotée de capacités supérieures.



Complexe Jacques-Gagnon
1000, boul. des Cascades O., Alma • 418 662-FILM
www.cinemacomplexealma.com

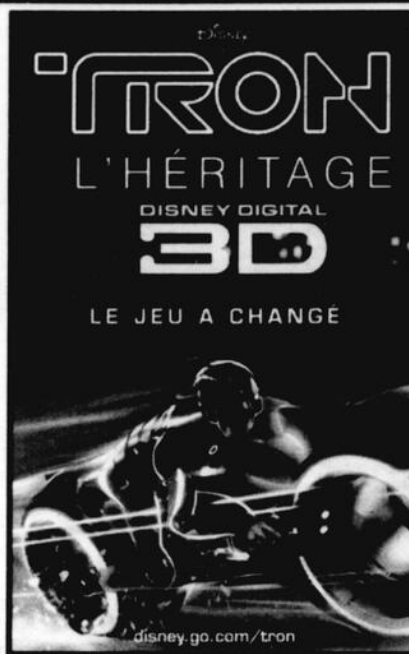

ARTS ET CULTURE



La HD sans vous ruiner?

OK.

Location d'un décodeur HD **0** \$ pendant 12 mois!

- Une excellente programmation francophone en HD²
- Une image de qualité supérieure et d'une grande fiabilité
- La sonorité numérique améliorée Dolby 5.1

Changez pour Cogeco HD et obtenez pendant 12 mois la location gratuite d'un décodeur HD.¹

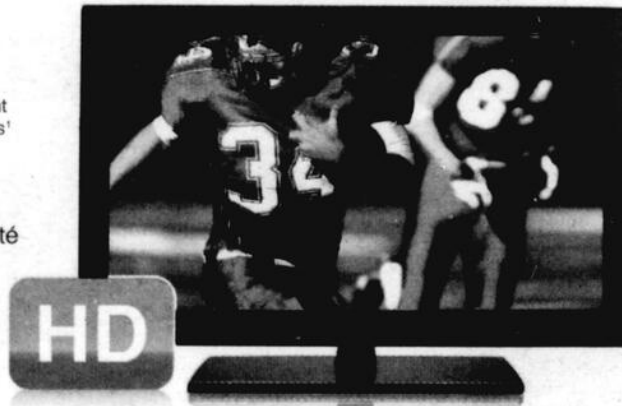

Pour plus de renseignements, composez le 1 866-539-3288 ou visitez ConnexionComplete.ca.

COGECO Comment peut-on vous aider?

VISITEZ L'UN DE NOS DÉTAILLANTS: Électronique Alma Dumoulin, 195, avenue du Pont Nord • l'Ordi Nation, 390, boul. St-Jude • Meubles Émond, 162, rue Joseph-W. Fleury • Son X Plus, 719, ch. Pont-Taché Nord

Offert là où la technologie le permet. Taxes en sus. Les prix Télé incluent des frais récurrents de 1,5% perçus pour le Fonds pour l'amélioration de la programmation locale (FAPL) du CRTC. Les frais FAPL sont applicables seulement dans certaines régions en fonction des règles du CRTC. Des frais non récurrents d'installation et/ou d'activation peuvent s'appliquer. Les offres se terminent le 15 février 2011 et ne peuvent être combinées à aucune autre promotion pour le même service. Pour profiter d'une promotion sur un service Cogeco, il faut être un nouvel abonné de ce service ou ne pas avoir été abonné à ce service au cours des 180 derniers jours. Période minimale d'engagement de 12 mois pour bénéficier des prix promotionnels. Des frais de résiliation seront facturés si le client met fin à son service avant la fin de la période d'engagement. Les frais de résiliation correspondront au rabais sur le prix de vente de l'équipement, amorti sur la durée de l'engagement et multiplié par le nombre de mois restants à la période d'engagement. En l'absence d'un achat d'équipement à rabais, les frais de résiliation seront le moindre de 50\$ ou 10% du total des frais mensuels restants à la période d'engagement pour chacun des services. Le paiement préautorisé ou par carte de crédit ainsi que le regroupement des services sur une seule facture sont requis pour profiter de ces promotions. 1. Cette offre comprend un crédit sur la location mensuelle d'un décodeur HD de 9,99\$ pendant les 12 premiers mois sur le prix courant en vigueur. Au terme de la période promotionnelle de 12 mois, le tarif courant en vigueur s'appliquera. Cette offre est disponible pour les nouveaux clients numériques HD. Abonnement à un des forfaits Sélectif, Passeport ou Franco requis. 2. Le nombre de chaînes HD peut varier selon les régions. Décodeur HD et abonnement à un des forfaits Sélectif, Passeport ou Franco requis. Les chaînes HD sont disponibles avec l'abonnement à la chaîne équivalente en définition standard.

Une exposition aux couleurs régionales

Le regroupement des artistes et artisans de Roberval y expose

> Marie-Claude Côté-Deschênes
marick911@hotmail.com

La Bibliothèque municipale d'Alma est fière de convier toute la population à une exposition, se déroulant dans ses lieux jusqu'au 23 janvier prochain, rassemblant les œuvres du Regroupement des artistes et artisans de Roberval (RAAR).

Une sélection de productions artistiques représentant diverses disciplines de plusieurs artistes de ce regroupement est présentée à la Bibliothèque d'Alma, chacune de ces œuvres offrant un différent style et une vision poignante de sujets variés.

Ce regroupement est né en 2004 et s'est donné comme mission de faire connaître et d'étendre la visibilité des artistes de ce milieu. C'est un mouvement actif et dynamique, composé de cinquante-six membres demeurant à Roberval et dans les municipalités environnantes.

Les créateurs œuvrant au sein de ce groupe ont su conserver leur saveur tout en mettant leurs savoirs et leurs créations en commun, pour le plaisir de tous. Une exposition qui vaut le déplacement, à la Bibliothèque d'Alma jusqu'au 23 janvier prochain. (Photo: Courtoisie)

Le Coup de cœur des Journées de la Culture 2010

Interaction Qui est fier de cette reconnaissance



Marie-Claude
CÔTÉ-DESCHÊNES

La région du Saguenay-Lac-St-Jean a été mise à l'honneur lors de l'édition 2010 des Journées de la Culture. L'activité « 100% fibres naturelles » proposé par Interaction Qui a été retenue par « Culture pour tous » comme coup de cœur.

Un projet ambitieux qui récolte les honneurs. Le collectif Interaction Qui est né dans les années 1980 de la rencontre des artistes Alain Laroche et Jocelyn Maltais, tous deux de disciplines différentes, l'un peintre et l'autre sculpteur. En 1988, la région se dote d'un emblème animalier bien connu de nos jours, l'ouananiche. On demande alors à Interaction Qui de trouver un moyen afin de perpétuer cet emblème à travers un événement artistique. Ils décident alors de répartir un monument commémoratif à travers le territoire, c'est un projet ambitieux.

Le premier tacon-site est réalisé en 1995 à l'Auberge Île du Repos à Péribonka sous la thématique de la solidarité. Des pierres collectées par les citoyens de la municipalité de Laroche sont déposées dans une structure de tiges métalliques en forme d'ouananiche. L'histoire de ce fabuleux projets se continue,

cet automne, le trente-et-unième tacon-site a été créé, à la toute fin, ce sera près d'une soixantaine de ces sites qui seront mis en place. La ligne reliant chacun de ces sites, vue du ciel, dessine le contour d'une ouananiche. Par ce rappel de l'image, les artistes souhaitent illustrer l'intention souhaitée de solidarité régionale de ce projet.

Depuis quelques années, Bertrand Bergeron a proposé d'ajouter une dose de merveilleux au projet en écrivant les Contes du Pays de l'Ouananiche, un corpus prévoyant un conte pour chacun des soixante lieux du parcours. Plusieurs symboliques régionales se rattachent au fil des années au projet ambitieux des deux artistes.

En juillet 2010, Interaction Qui a implanté le trente-et-unième monument à l'effigie de notre emblème régional à l'Économusée du lainage, le Chevrier du Nord, situé à Saint-Fulgence. Cet emplacement marque l'importance historique et identitaire de ce domaine de production dans notre région. L'action performative accompagnant ce Tacon-site était la réalisation d'une résidence d'artiste à l'École Notre-Dame d'Alma sous la thématique des techniques du textile et des fibres naturelles. C'était une première dans notre région que d'avoir ce type de résidence en milieu scolaire. La direction et le personnel de l'école ont collaboré à ce nouveau concept artistique avec enthousiasme. Le mandat d'élaborer un processus de création avec les élèves pendant tout le mois de septembre a été dévolu à Stéfany Tremblay, une artiste



bien connue d'ici.

La réalisation de ce projet devait être rassembleur et identitaire de l'école. La réalisation d'une mascotte s'est imposée à elle, l'image du bouc lui est venue par la représentation de la détermination et la volonté de réussite inspirées par le milieu scolaire et aucun autre animal ne pouvait mieux représenter la thématique du tacon-site. Un beau partenariat a fait place au projet regroupant le Chevrier du Nord par le don de matières premières et le Cercle des fermières de Sainte-Marie D'Isle-Maligne par le partage d'expertise des techniques traditionnelles du tissage, du tricotage et du feutrage. La collaboration des artisans de ces différents milieux, de Stéfany Tremblay, des élèves et des enseignants de cette école ont permis de mener à terme ce projet formateur.

Lors des Journées de la Culture 2010, le savoir-faire des élèves de l'École Notre-Dame d'Alma a été présenté. La danse du bouc de Notre-Dame a fait l'objet d'une prestation à la Maison des Bâisseurs. Cette activité intitulée « 100% fibres naturelles », mettant la région du Saguenay-Lac-St-Jean et ses différents artisans à l'honneur, proposé par Interaction Qui a été retenue par « Culture pour tous » comme coup de cœur.

Cette Grande Marche des Tacon-sites ne touche cependant pas à sa fin, déjà six projets sont prévus pour l'année à venir et l'auteur Bertrand Bergeron en est déjà à son quarante-quatrième conte. Ce projet continue à aller de l'avant, parions que les créateurs de celui-ci sauront nous réserver d'autres belles surprises.

LE JEU A CHANGÉ

LE JEU A CHANGÉ

Disney

TRON

L'HÉRITAGE

DISNEY DIGITAL 3D

disney.go.com/tron

TOUT A COMMENCÉ AVEC LA RENCONTRE D'UNE FEMME.

ANGELINA JOLIE JOHNNY DEPP

LE TOURISTE

TheTourist-Movie.com

*** DÈS VENDREDI ! ***

HORAIRE DU 7 AU 13 JANVIER

CINÉMA

complexe alma

1000, BOUL. DES CASCADES OUEST

418-662.FILM

WWW.CINEMACOMPLEXEALMA.COM

ADMISSION 6^{00¢} EXPÉRIENCE 3D 10^{00¢}

COMMENT SAVOIR (G)
Ven. au Dim.: 12h50 - 18h50
Lun. au Jeu.: 18h50

L'APPÂT (G)
Ven. au Dim.: 15h25 - 21h25
Lun. au Jeu.: 21h25

LE TOURSITE (G)
Ven. au Dim.: 13h00 - 15h25 - 19h00 - 21h25
Lun. au Jeu.: 19h00 - 21h25

TRON: L'HÉRITAGE - 3D (G)
Ven. au Dim.: 12h40 - 15h25 - 18h40 - 21h25
Lun. au Jeu.: 18h40 - 21h25

YOGI L'OURS - 3D (G)
Ven. au Dim.: 13h20 - 15h30

BURLESQUE (G)
Tous les soirs: 18h50 - 21h25

YOGI L'OURS

YOGI L'OURS

3D

www.yogibear.com

REESE WITHERSPOON

OWEN WILSON

PAUL RUDD

ET JACK NICHOLSON

Comment savoir qu'on est chanceux?
Comment savoir qu'on est amoureux?

Comment Savoir

HowDoYouKnowMovie.com

L'ÉPÉE L'ÉPAIS

L'APPÂT

GUY A. LEPAGE

RACHID BADOURI

UN FILM DE YVES SIMONEAU

facebook.com/lappat.lefilm

IL FAUT UNE LÉGENDE

... POUR CRÉER UNE STAR.

CHER CHRISTINA

BURLESQUE

BurlesqueTheMovie.com

VIENS VIVRE L'EXPÉRIENCE 3D ★ 418.662.FILM ★ WWW.CINEMACOMPLEXEALMA.COM

Nouveau • Nouveau • Nouveau

Nova coiffure



Cindy Jeanson et
Andrée-Ann Dallaire,
propriétaires, sont
fières de vous
accueillir dans leur
nouveau salon
situé au :

413, rue Sacré-Coeur O.
Alma (QC) G8B 1M4

418 480-3535

2734/3733131

UQAC

CENTRE D'ÉTUDES UNIVERSITAIRES
DU LAC-SAINT-JEAN EST HIVER 2011

» INSCRIPTION

Durée du trimestre : du 10 janvier au 2 mai 2011
Période d'inscription : du 5 au 7 janvier 2011

Il n'est pas obligatoire de suivre un programme complet; on peut s'inscrire comme étudiant(e) libre au(x) cours de son choix si on possède le(s) préalable(s) Information et inscription, communiquez dès maintenant avec le Centre d'études.

PREMIER CYCLE
CERTIFICAT EN ADMINISTRATION
2FIN201 Gestion financière
Lundi 19h à 22h
2MAN253 Innovations en gestion
Mercredi 19h à 22h
CERTIFICAT EN PSYCHOLOGIE
3PLS103 Psychologie sociale
Mardi 19h à 22h
CERTIFICAT EN GESTION DES DOCUMENTS ET DES ARCHIVES
4ACH362 Traitement des documents inactifs
Mardi 16h à 18h45

CERTIFICAT EN GESTION DES RESSOURCES HUMAINES
2MAN253 Innovations en gestion
Mercredi 19h à 22h

DEUXIÈME CYCLE
PROGRAMME COURT DE DEUXIÈME CYCLE EN ÉCO-CONSEIL
1ECC810 Gestion de cycle de vie
Lundi 16h à 18h45 (en ligne)
1ECC812 Imaginaire collectif et controverses
Mardi 16h à 18h45 (en ligne)
1ECC808 Développement durable: outils d'analyse
Mercredi 16h à 18h45 (en ligne)
DESS EN ADMINISTRATION SCOLAIRE
2MED745 Vision intégrée de la gestion d'un établissement scolaire
Horaire à déterminer

Information sujette à changement sans préavis.

UNIVERSITÉ DU QUÉBEC À CHICOUTIMI

Madame Linda Renaud, Centre d'études du Lac-Saint-Jean Est,
Edifice du Collège d'Alma, Pavillon principal, local 1.152
675, boul. Auger O. (Alma) G8B 2B7. Téléphone: 668-7268 Téléc.: 668-6218.
ceu_alma@uqac.ca

www.uqac.ca



Les Femmes
en affaires

Marlène
CLAVEAU
Directrice des ventes

L'année 2011 débute et avec elle les résolutions du nouvel an! C'est le temps de faire le point sur nos habitudes et tenter de changer les moins bonnes!

Pour les entreprises, c'est aussi le temps de prendre un peu de recul et d'analyser les façons de faire. Faire le point sur les bons coups de 2010 et les moins bons... Revoir notre marché, nos concurrents, nos produits ou encore, toute l'orientation de nos stratégies d'affaires. Il faut aussi planifier l'année qui débute. Cette planification mérite qu'on étudie davantage nos placements publicitaires. Le marché publicitaire est en changement profond et nos habitudes d'achat doivent en tenir compte. Voici quelques statistiques qui peuvent vous faire réfléchir...

Popur les entreprises de notre secteur

L'importance de se positionner sur le Web

En 2010, les sites de réseautage sont résolument implantés dans les habitudes Web des internautes à travers le monde. Plus des trois quarts (78 %) des internautes québécois ont fréquenté ou ont contribué au contenu d'au moins un média social! (source : Cefrio 2010) Également, d'après les enquêtes réalisées par Cefrio, 75% des adultes québécois ont effectué un achat en ligne en décembre dernier. Ce qui représente un marché potentiellement important à développer pour nos entreprises régionales. Autre fait, une forte progression a été remarquée cette année au Québec en matière de webtélé. Cette diffusion non-traditionnelle d'informations est de plus en plus populaire. (Source : Cefrio 2010)

À la lumière de ces statistiques impressionnantes, il est temps pour plusieurs entreprises de prendre le virage Web et de se positionner là où les acheteurs magasinent de plus en plus : le WEB.

Transcontinental, de par ces hebdomadaires, est très à l'affût de cette nouvelle réalité et offre à sa clientèle existante des nouveaux produits, dont : weblocal.ca, www.lacstjean.com, merkado.ca, pour ne nommer que ceux-ci.

Prenez vous aussi une bonne résolution de début d'année et faites prendre à votre entreprise le virage Web!

Journal
LE LAC-ST-JEAN
www.lacstjean.com
418 668-4545
poste 226
0131/3709978

Marlène Claveau directrice des ventes

Berubé & fils
COMPLEXE FUNÉRAIRE
Dignité
Isabelle Bérubé
Directrice
418-662-6576
Téléc.: 418-662-3132
620, Dequen Nord
Alma, Qc G8B 6R7
info@berubefils.com
2431/3705982

Chers clients, que 2011 soit pour vous
Une année
remplie de
bonheur!
Carolynne Tremblay
418 482-9671
Sutton
Groupe Sutton Accès Plus
Courtier immobilier affilié - Bur.: 418 668-7587

Soyez présent sur le web!
DEVENEZ MEMBRE weblocal
LE LAC-ST-JEAN
www.lacstjean.com
weblocal.ca
Trouvez. Évaluez. Partagez. 418 668-4545

Page 24 Le mercredi 5 janvier 2011 Le Lac-St-Jean



DÈS LE 7 JANVIER
VENDREDI 21 h ET DIMANCHE 17 h

CURIEUX BÉGIN

NOUVELLES ÉMISSIONS

AVEC CHRISTIAN BÉGIN

POUR LA 4^e SAISON, CHRISTIAN BÉGIN PART À LA DÉCOUVERTE DE NOUVELLES SAVEURS.
AU MENU : BONS P'TITS PLATS D'ICI ET D'AILLEURS

telequebec tv

Original et convivial



Télé-Québec
L'AUTRE TÉLÉ

0246/3723175

ANNONCES CLASSÉES | 1 866 637-5236

105 Propriétés à vendre

En 2010, les annonces classées innovent!

140 Commerces à vendre

Pour plus de visibilité, utilisez la couleur!

150 Chalets à vendre

KM 130, Chute des Passes, 20X30, semi-détaché, accessible en auto. 12 mois par année. 30,000\$ négociable. 418-668-2491

155 Fermes/fermettes

MAISON de campagne Hébertville; Fermette St-Nazaire; Chalet avec boisé à L'Ascension. Pierre Trotter courtier 418-543-5410

165 Terres à vendre

TERRES: 137 acres St-Bruno; 197 acres Alma; 450 acres Delisle. Pierre Trotter courtier 418-543-5410

205 Logements/appartements à louer

1 3-1/2, chauffé, éclairé, balcon au rez-de-chaussée, Roberval. 418-275-8061

2-1/2 pièces loft meublé, chauffé, éclairé, non fumeur, situé centre-ville, Alma. Libre 418-662-8425

2X5-1/2, non chauffés, non éclairés, refaits à neuf près centre-ville Alma, libre immédiatement. 525\$. 418-669-0361

3-1/2, chauffé, éclairé, 475\$/mois, libre. Harvey Ouest, Alma. 418-481-1582

3-1/2 à louer, Alma, rue Dollard, possibilité semi-mobilier, 335\$/mois, libre immédiatement. 418-668-5546

4-1/2, 2e étage, rénové, Sacré-Coeur ouest, Alma, libre. 418-662-2531, 418-480-8871

205 Logements/appartements à louer

4-1/2, Alma, propre, tranquille, planchers flottants, bâtiment 1981, entrée sécurisée avec intercom, près du parc, rivière, centre-ville, non chauffé, non éclairé. Disponible 1er février. 418-669-0785

4-1/2, différents endroits, bien situés à Alma, propres tranquilles et sécuritaires. libres immédiatement. 418-669-2034

4-1/2 idéal personne seule, planchers flottant, balcon avant, non chauffé, non éclairé. 375\$, libre. 418-349-2568

4-1/2 pièces, tranquille, insonorisation supérieure, grand terrain, idéal pour retraités, 1246 Myrtilles, Alma. 575\$/mois. 418-668-2310

5-1/2, rue Laurier, Alma, 485\$. 418-662-7951 ou 418-769-0368

205 Logements/appartements à louer

ALMA 4-1/2, haut maison, plaque chauffante, four encastré, lave-vaisselle, près écoles, 420\$/mois, non chauffé, non éclairé. Libre immédiatement. Contactez Nicole: 418-662-7329 (jour)

ALMA: Beau 4-1/2, secteur tranquille, libre 1er janvier, 405\$, 418-480-3093

ALMA: grand 4-1/2, rénové, non chauffé, non éclairé, 410\$/mois, libre immédiatement. 418-480-2697

ALMA: grands 5-1/2, 6-1/2, près du Cégep et centre-ville, 418-480-3361, 418-487-5144

ALMA Naudville: 2-1/2 semi meublé, chauffé, éclairé 400\$. 4-1/2 sous-sol 450\$. Non chauffé, non éclairé. Libre. Enquête de crédit exigée. 418-550-1006 www.grtinc.ca

205 Logements/appartements à louer

BEAU 4 1/2, 490\$ non chauffé, non éclairé, très propre bien situé: 190 rue Gauthier, Alma, libre, 418-662-3618

BEAU grand 4-1/2 haut de maison, fenestration neuve, près de l'école Albert-Naud, très propre. Libre rapidement. 520\$ par mois. 418-662-8106 / 418-321-0780

BEAU grand 5-1/2: tranquille, r.d.c., non chauffé, non éclairé. Libre 540\$/mois. 418-669-1029

La couleur fait son entrée!

LIBRE 1er janvier, Alma, 4-1/2, ensoleillé, non chauffé, non éclairé, pas d'animaux, idéal non-fumeur, 400\$/mois. 418-668-9220

205 Logements/appartements à louer

ST-NAZAIRE: 3-1/2, 325\$/mois, déneigé, très propre, libre immédiatement. 418-662-3751

210 Logements/appartements chauffés à louer

3-1/2 à Alma chauffé, éclairé, câblé, idéal personne seule, libre 1er février. 418-668-8812

215 Logements/appartements chauffés/meublés à louer

ALMA: garçonnière, meublée, très propre, entrée indépendante. Idéal étudiant. Chauffé, éclairé, câblé. 220\$/mois. 418-662-0841

225 Propriétés à louer

ST-FRANÇOIS-DE-SALLE: plan-pied 2008, cuisine salle à manger salon 2 chambres, 500\$/mois, libre immédiatement, non chauffé, non éclairé. 418-673-6409

RE/MAX CONSEIL
Agence immobilière agréée
franchise indépendante et autonome de Re/Max Québec inc.
535, rue Collard O. 2e étage, Alma
Tél: 418 669-2221
remax-conseil@qc.aira.com
www.remax-quebec.com

AGENT DE GARDE
MARC ALLARD
418 343-3802
cell.: 418 487-0396

RICHARD CÔTÉ
418 668-6587
cell.: 418 487-0277

1070, MALONEY ALMA: Idéal bi-génération. Pas de voisin arrière. Richard Côté, 418 668-6587, 418 487-0277 cell.

273-275 RUE TURGEON, HÉBERTVILLE: Marc Allard, 418 343-3802, 418-487-0396 cell.

RÉSIDENCE POUR PERSONNES ÂGÉES
27 unités, plus un logement pour propriétaire. Certification obtenue. Information sur rendez-vous. Richard Côté : 418 668-6587 cell. : 418 487-0277

160 DES CYPRES, ALMA: Garage, piscine Richard Côté, 418 668-6587, cell.: 418 487-0277.

152, RUE TURGEON, HÉBERTVILLE: Marc Allard, 418 343-3802, 418-487-0396 cell.

30, RUE PRINCIPALE, SAINT-ANDRÉ: Reprise 39 900 \$, Richard Côté, 418 668-6587, 418 487-0277 cell.

BORD DE L'EAU
28-30, CHEMIN D' LA CÉDRIÈRE, SAINT-GÉDEON: Marc Allard, 418 343-3802, 418-487-0396 cell.

510, RANG 3, SAINT-BRUNO: Marc Allard, 418 343-3802, 418-487-0396 cell.

3300, MELANCON, ALMA: Marc Allard, 418 343-3802, 418-487-0396 cell.

680, RUE ROSA, ALMA: Impeccable, qualité supérieure, paysager. Richard Côté, 418 668-6587, 418 487-0277.

ANCESTRAL
612, RUE LABARRE, HÉBERTVILLE: Marc Allard, 418 343-3802, 418-487-0396 cell.

367, RUE RACINE, HÉBERTVILLE: Marc Allard, 418 343-3802, 418-487-0396 cell.

1521, CH. #15 (LAC NOIR), L'ASCENSION: Bord de l'eau, garage 24x32, piscine. Super! Richard Côté, 418 668-6587, 418 487-0277.

527, ST-ALPHONSE, ST-BRUNO: Marc Allard, 418 343-3802, 418-487-0396 cell.

ROSETTE GODIN
courtier immobilier agréé
418 349-3724 (tél.)
RUE ARSENEAULT, ALMA

MAGNIFIQUE MAISON: Chaleureuse, en briques, de 15 pièces sur 3 étages, 5 chambres, sur terrain 100x100, peut être libre rapidement.

441, AV. LAROUCHE, ALMA

Maison arrière du Carrefour Alma, de 4 chambres, possibilité de 5 chambres, très beau terrain aménagé de 75x100 avec piscine. A voir! Profitez des nombreux rangements.

Isabelle DUGUAY
Grâce à votre confiance et à votre fidélité
1er VENDEUR au Québec
1er INSCRIPTEUR pour tout le Saguenay
1er VENDEUR pour tout le Saguenay avec le réseau immobilier La Capitale
MERCI À MA FIDÈLE CLIENTÈLE BONNE ANNÉE!
UN AGENT QUI A RIEN AUX VENTES!
418 818-3000
Visitez mon site : www.immobiliersibelleduguay.com

329 900 \$

224, ST-ANDRÉ, MÉTABETCHOUAN: Belle grande maison à palier ayant eu des rénovations majeures, grandes pièces, toit semi-cathédrale et décorée au goût du jour, entrée en pavés, immense patio avec piscine. Int.: Lyne Gauthier.

399 900 \$

ALMA: Grande maison à revenu, 4 chambres en location, libre pour propriétaire occupant.

482 RUE DU HAVRE, ALMA: Faites comme moi, soyez époustouffé, venez visiter cette propriété. A n'importe laquelle époque de l'année, l'été pour sa cour arrière, l'hiver pour son foyer, que de beauté!!! Grandeur, fonctionnalité, possibilité de bi-génération. 418-668-2491

PLACE ST-LUC
IMMEUBLE CONTACT
Votre courtier 100% régional
Agence immobilière
418 662-4000
www.lesimmeublescontact.com
BUREAU AU SAGUENAY: FAUBOURG SAGAMIE www.sia.ca

AGENT DE GARDE
MADELEINE FORTIN
Courtier immobilier
418 662-8267
Cell.: 418 487-1082

PRIX RÉDUIT
LABRECQUE: Terrain de 20 hectares boisé, avec droit de construction résidentiel. Int.: Madeleine Fortin

RANG DES LÈS
ST-GÉDEON: Belle maison de campagne, construction de qualité (2005), magnifique avec ses portes françaises et ses boiserie en pin massif. Beau grand terrain aménagé, garage. Enfin, tout pour vous faire rêver! Int.: Lyne Gauthier.

TERRAIN AU BORD DU LAC ST-JEAN À DESBIENS: - 6 de vendus, il en reste seulement 2 et le tout avec service, coin magnifique. INF.: LYNE GAUTHIER

Bois de 50 000
LAMARCHE: Belle maison 2 étages bien entretenue et rénovée. Logez-vous à peu de frais. Int.: Madeleine Fortin.

BÂTIMENT COMMERCIAL ET RÉSIDENTIELLE: Située au centre-ville, bon rendement. Int.: Madeleine Fortin.

NOUVEAU ALMA
BOUL. AJGER EST, ALMA: Belle maison de campagne, super prime ayant eu beaucoup de rénovations, déco au goût du jour et chaleureuse. Beau grand terrain aménagé avec 3 bâtiments secondaires. Int.: Lyne Gauthier

LABRECQUE: Jolie maison à cachet, patio et garage, beau terrain paysager. Int.: Madeleine Fortin.

VENDU
12E AVENUE, DESBIENS: Maison avec abris d'auto. Int.: Lyne Gauthier.

ALMA: Grande maison à revenu, 4 chambres en location, libre pour propriétaire occupant.

MÉTABETCHOUAN
BELLE MAISON ANCESTRALE: qui a gardé tout son cachet d'antan, située face au lac St-Jean et ses belles plages avec accès à la rivière et possibilité d'un revenu. Cette résidence saura vous charmer! Int.: Lyne Gauthier

VENDU
213, RUE ST-LOUIS: Grande maison avec beaucoup de potentiel de 13 pièces avec garage double et possibilité d'un logement (revenu), beau terrain, 418-668-9220, Int.: LYNE GAUTHIER

MÉTABETCHOUAN: Grande maison avec belle luminosité avec garage attaché de 24x29 pi, 3 c.c. et grand salon. Int.: Lyne Gauthier.

DESBIENS
263, 8E AVENUE, DESBIENS: Bungalow situé près des services et ayant beaucoup de potentiel avec 3 chambres au r.-d.c., belle luminosité et beau patio à l'arrière. Int.: Lyne Gauthier

ALMA: Belle grande maison à cachet bien entretenue, terrain intime, bien situé. Int.: Madeleine Fortin.

ALMA: Belle grande maison à cachet bien entretenue, terrain intime, bien situé. Int.: Madeleine Fortin.

MAINTENANT POUR VOUS SERVIR

NOUVEAU PRIX
1105, RUE GILBERT, LABRECQUE: Grande propriété très bien entretenue, plusieurs rénovations, située dans un quartier tranquille. Int.: Gilles Boily, 418 812-6811

REVENU
765-769 SCOTT OUEST, ALMA: Triplex avec cachet au centre-ville d'Alma. Pour investisseurs ou propriétaires occupants, 24h d'avis pour visiter. Info: Eva Gagnon 418-590-5000

CLÉS EN MAIN
240 BOUL ST-LUC O., ALMA: Maison unifamiliale qui a été entièrement rénovée. 4 chambres, sous-sol entièrement fini, grand patio en fibre de verre, garage, etc. Il ne vous reste plus qu'à aménager. Info: Eva Gagnon 418-590-5000 et Léonce Gagnon 418-618-9000

BORD DE L'EAU
812, 12E CHEMIN, MÉTABETCHOUAN: Vous cherchez un endroit unique? Nous l'avons! Grande propriété avec luminosité, vue exceptionnelle sur le lac St-Jean. Vous serez émerveillés par les couchers de soleil. Activités toutes saisons (piste cyclable, ski nautique, planche à voile hivernale, etc.). Info: Eva Gagnon 418-590-5000 et Léonce Gagnon 418-618-9000

Faites votre offre!
131, RUE STE-ANNE, ALMA: Maison unifamiliale avec 3 chambres dont 2 au 2e. Système chauffage central bi-énergie (mazout et élec.) idéal pour jeune couple. Près des services. Info: Léonce Gagnon 418-618-9000

Libre immédiatement
298, RUE PARÉ, ST-BRUNO: Résidence de 4 chambres à coucher entièrement rénovée du sous-sol à l'étage. Terrasse sur le toit avec spa. Prise de possession immédiate. A qui la chance? Info: Léonce Gagnon 418-618-9000

BORD DE L'EAU
CHAMBORD: Maison, chalet situé au bord du Lac St-Jean avec plage de sable, quai, moule chaloupe/terrain. Aménagement du terrain (exceptionnel). Grand patio et verrière. Info: Léonce Gagnon 418-618-9000.

Faites votre offre! PRIX RÉDUIT
807 RANG DES LÈS ST-GÉDEON: Magnifique résidence sur un site unique, avec vue, grand terrain avec vue sur le lac St-Jean, Grand garage autour de la maison. Vous en de la marine pour voler, du golf et de l'histoire des lacs. A qui la chance? Info: Léonce Gagnon 418-590-5000 et Léonce Gagnon 418-618-9000. Prix réduit et Faites votre offre

REVENU
1162-1164 HÉBERT DESBIENS: Duplex, idéal pour propriétaire occupant ou investisseur. Léonce Gagnon 418-618-9000 et Eva Gagnon 418-590-5000.

REVENU
55-57, VALAIS, ST-DAVID DE FALARDEAU: Grand chalet au Vieuxport pouvant loger 2 familles ou être loué. Entrée indépendante, 2 cuisines, 5 chambres. A qui la chance? Info: Eva Gagnon 418-590-5000

REVENU
55-57, VALAIS, ST-DAVID DE FALARDEAU: Grand chalet au Vieuxport pouvant loger 2 familles ou être loué. Entrée indépendante, 2 cuisines, 5 chambres. A qui la chance? Info: Eva Gagnon 418-590-5000

Gilles Boily
COURTIER IMMOBILIER
418 812-6811

Eva Gagnon
COURTIER IMMOBILIER AGRÉÉ
Cell.: 418 818-9000
www.leoncegagnon.com

Léonce Gagnon
COURTIER IMMOBILIER AGRÉÉ
Cell.: 418 818-9000
www.leoncegagnon.com

COURTIER IMMOBILIER AGRÉÉ
Franchisé indépendant et autonome de Remax Québec inc.
RE/MAX
418 545-1515
www.remax-quebec.com

MILLE MAISONS... UN CHEZ-SOI!

TEL-AIDE
Saguenay-Lac-Saint-Jean

0102/2962354
418 695-2433

245 Chambres et pensions à louer
CHALET/ maison à partager, sur le bord du lac St-Jean à Alma, construction neuve, chauffé, éclairé, meublé, câble, tv, internet, déneigé, tout inclus, lieu de villégiature enchanteur, tout près de RioTinto, 418-487-2693

Mettez de la couleur dans votre journée!

260 Chalets à louer
CHALET, sur le bord du lac St-Jean à Alma, construction neuve, chauffé, éclairé, meublé, câble, tv, internet, déneigé, tout inclus, lieu de villégiature enchanteur, tout près de RioTinto, 418-487-2693

280 Entrepôts à louer
LOCAUX à louer pour remisage en tous genres: ménage etc... Service réception colis. Tél.: 418-668-8784 (jour)

310 Divers à vendre
COUVERCLES pour SPA. Prix et qualité imbattables. Disponibles dans toutes les formes et couleurs. Composez le 1-866-565-5252. www.theco-verguy.com/francais.php
ETES-VOUS débranché? Aucun branchement refusé. Rebranchez votre téléphone avec National Teleconnect. Service 49.95\$ par mois! Appelez National Teleconnect maintenant 1-866-443-4408 www.nationalteleconnect.com

310 Divers à vendre
IDÉE cadeau à partir de 4.95\$. La boutique Sexatout, jouet, jeux pour couple et DVD. Livraison rapide et discrète! Commande par téléphone au 514-765-9076 ou le 1-800-798-9902. Demandez votre catalogue gratuit. www.sexatout.com

Pour plus de visibilité, utilisez la couleur!

310 Divers à vendre
NOUVELLES scieries Norwood- Nouveau LumberMate-Pro accepte des billes de 34-p de diamètre. Scie des planches de 28-p large. Fonctionnement à cycle rapide augmente l'efficacité. www.NorwoodSawmills.com/400QN 1-800-408-9995, poste: 400QN.

320 Animaux
GARDERIE Ami max: Tonte, toilettage, 10 ans d'expérience. Grand enclos intérieur. 418-668-4917

365 Bois de foyer
BOULEAU sec, semi-sec et vert, fendu, livré. Fournisseur de bois de poêle depuis 15 ans. Tél.: 418-343-2569, cell. 418-480-8055 (Nadine).

370 Matériaux de construction
VENTE de bâtiments... à prix imbattables, 25x30 6.200\$, 30x40 9.850\$, 32x60 15.600\$, 32x80 19.600\$, 35x60 17.500\$, 40x70 18.890\$, 40x100 26.800\$, 46x140 46.800\$. Autres. Portes optionnelles. Pioneer: directement du fabricant 1-888-412-9990 poste 818

LA CAPITALE SAGUENAY-LAC-SAINT-JEAN
AGENCE IMMOBILIÈRE
lacapitalevenu.com et micasa.ca
418 668-4578 200, AVENUE DU PONT SUD, ALMA

Achat protégé par Protection hypothécaire et domiciliaire gratuites

VERSEMENTS HYPOTHECAIRES
ACCESSOIRES PLOMBERIE ELECTRICITE CHAUFFAGE

AGENT DE GARDE
Micheline Guérin
418 668-6755

Catherine Jean
418 662-4476

Langis Gauthier
418 345-8375
Cellulaire: 418 487-1144

Chantale Tremblay
418 668-9551

Liliane Gingras
418 480-0970
Télévendeur 418 669-3109

Josée Duchesne
Cellulaire: 418 487-6757

Raymond Savard
Cellulaire: 418 662-4724

6391, CH. ST-FRANÇOIS, ALMA
Belle grande maison de campagne de 4 chambres à coucher, plusieurs rénovations ont été effectuées, garage détaché de 24 X 26, piscine hors-terre plus encore, la campagne à votre portée, contactez moi pour une visite.
Josée Duchesne, 418 487-6757

BORD DE L'EAU... ET DU LAC ST-JEAN
SITE EXCEPTIONNEL
SECTEUR TRÈS RECHERCHÉ À MÉTABETCHOUAN
Grande propriété 2 étages avec grand patio couvert, hameau de pins, Langis Gauthier, 418 487-1144.

BORD DU «LAC ST-JEAN» Chalet avec quai et monte-bateau avec abri, idéal pour pêche, baignade, etc. Langis Gauthier, 418 487-1144

129, BOLDUC, ST-GÉDÉON:
Très beau cottage situé à 10 minutes de la ville dans un secteur tranquille. Vous serez charmé par ses grandes pièces et son décor chaleureux.
«La voir vous convaincra».
Josée Duchesne, 418 487-6757

185, HARVEY OUEST, ALMA TRANSFERT, NOUVEAU PRIX:
Coup de foudre assuré pour ce charmant cottage anglais au décor tendance. Grand terrain offrant beaucoup d'intimité et bien paysagé, situé à quelques pas du centre-ville.
Josée Duchesne, 418 487-6757

ISLE-MALIGNE:
Superbe cottage situé dans un secteur tranquille face à un parc, clé en main, décor au goût du jour, toiture et fenestration changées, terrain intime paysager et entouré, propriété chaleureuse avec beaucoup de cachet.
Raymond Savard, 418 662-4724

105 000 \$
185, EYMARD, ALMA : Près de tous les services et de l'école primaire St-Sacrement, 3 c.c., libre immédiatement.
Catherine Jean, 418 662-4476.

CLÉS EN MAIN
maison de briques, 5 chambres, décoration au goût du jour, secteur tranquille, terrain closé, sans voisin arrière, accès facile pour V.T.T. ou motoneige, ski de fond, raquette, piste cyclable etc.
Chantale Tremblay, 418 668-9551, Raymond Savard, 418 662-4724

SECTEUR ISLE-MALIGNE:
67 terrains à développer, aménagement dans le respect du quartier, avantgardiste « quartier vert », plusieurs plans disponibles.
Raymond Savard, 418 662-4724.

342, 3^e RUE NORD, SAINT-NAZAIRE:
Vous serez charmé par cette jolie propriété de 4 chambres à coucher ayant reçu un entretien impeccable. Garage isolé de 22x24, située à 10 minutes d'Alma. Libre immédiatement. J'attends votre appel!
Josée Duchesne, 418 487-6757.

AVEC GARAGE
3052, DES NENUPHARS
Maison espagnole de 4 c.c. dont 3 au rez-de-chaussée, la fenestration, la plomberie et l'électricité ont été refaites, piscine hors terre neuve, terrain closé, quartier tranquille idéal pour jeune famille, j'attends votre appel.
Josée Duchesne, 418 487-6757

780, ST-LUC, ALMA :
Belle maison tout brique située en face du centre Mario Tremblay « entretien impeccable » 4 c.c., terrain bien aménagé, bordé de haie, la voir vous convaincra.
Josée Duchesne, 418 487-6757

MAISON TOUT BRIQUE :
Avec garage intégré, très propre, toiture et patio 2010, bain douche 2009, secteur tranquille, près de l'hôpital.
Raymond Savard, 418 662-4724.

1410-1412, HERMEL, ALMA : Un logement de 4.5 pièces et un de 6.5 pièces, situés dans le quartier Talbot. Idéal comme propriété occupant ou comme première acquisition. Pour information : Josée Duchesne, 418 487-6757.

PROPRIÉTÉ HAUT DE GAMME : Tout brique 34x44, plafond de 9 pieds de hauteur, plancher de bois franc et céramique chauffante, 2 foyers au propane, superbe décoration, sous-sol bien aménagé, clé en main, 365, rue Montcalm, Alma. Micheline Guérin, 418 668-6755.

IDEAL POUR JEUNE FAMILLE: Joli bungalow, sous-sol fini, piscine, à proximité d'un parc pour enfants, terrain closé, près de la piste cyclable, quartier tranquille à découvrir!
Chantale Tremblay, 418 668-9551.

SITUÉ EN PLEIN COEUR DU CENTRE VILLE DE ROBERVAL, bâtisse commerciale offrant plusieurs possibilités, idéal pour bureau de professionnels, gîte, auberge ou différents projets, beaucoup de rénovations ont été effectuées, fenestration, agrandissement.
Chantale Tremblay, 418 668-9551

IMMEUBLE SITUÉ DANS UN SECTEUR DES PLUS ACHALANÉS D'ALMA, PRÈS DE WALL-MART: idéal pour commerce déjeunant avoir une visibilité supérieure + ou - 2500 pi. à louer.
Raymond Savard, 418 662-4724.

JUMÉLÉ HAUT DE GAMME construction 2009, tout en briques, fin sur 3 étages, planches en bois et céramique, très beau terrassement, clé en main à voir 420, Bourassa Alma • Micheline Guérin, 418 668-6755.

PROPRIÉTÉ HAUT DE GAMME TRÈS FONCTIONNELLE, les pièces sont vastes et très bien éclairées, très bien entretenue, entrée indépendante au ss, très bien aménagée, grand terrain de 10 000 pc près de l'école St-Pierre, 231, St-Pierre Alma. Micheline Guérin, 418 668-6755.

PROPRIÉTÉ HAUT DE GAMME TRÈS FONCTIONNELLE, les pièces sont vastes et très bien éclairées, très bien entretenue, entrée indépendante au ss, très bien aménagée, grand terrain de 10 000 pc près de l'école St-Pierre, 231, St-Pierre Alma. Micheline Guérin, 418 668-6755.

PROPRIÉTÉ HAUT DE GAMME TRÈS FONCTIONNELLE, les pièces sont vastes et très bien éclairées, très bien entretenue, entrée indépendante au ss, très bien aménagée, grand terrain de 10 000 pc près de l'école St-Pierre, 231, St-Pierre Alma. Micheline Guérin, 418 668-6755.

PROPRIÉTÉ HAUT DE GAMME TRÈS FONCTIONNELLE, les pièces sont vastes et très bien éclairées, très bien entretenue, entrée indépendante au ss, très bien aménagée, grand terrain de 10 000 pc près de l'école St-Pierre, 231, St-Pierre Alma. Micheline Guérin, 418 668-6755.

PROPRIÉTÉ HAUT DE GAMME TRÈS FONCTIONNELLE, les pièces sont vastes et très bien éclairées, très bien entretenue, entrée indépendante au ss, très bien aménagée, grand terrain de 10 000 pc près de l'école St-Pierre, 231, St-Pierre Alma. Micheline Guérin, 418 668-6755.

PROPRIÉTÉ HAUT DE GAMME TRÈS FONCTIONNELLE, les pièces sont vastes et très bien éclairées, très bien entretenue, entrée indépendante au ss, très bien aménagée, grand terrain de 10 000 pc près de l'école St-Pierre, 231, St-Pierre Alma. Micheline Guérin, 418 668-6755.

PROPRIÉTÉ HAUT DE GAMME TRÈS FONCTIONNELLE, les pièces sont vastes et très bien éclairées, très bien entretenue, entrée indépendante au ss, très bien aménagée, grand terrain de 10 000 pc près de l'école St-Pierre, 231, St-Pierre Alma. Micheline Guérin, 418 668-6755.

PROPRIÉTÉ HAUT DE GAMME TRÈS FONCTIONNELLE, les pièces sont vastes et très bien éclairées, très bien entretenue, entrée indépendante au ss, très bien aménagée, grand terrain de 10 000 pc près de l'école St-Pierre, 231, St-Pierre Alma. Micheline Guérin, 418 668-6755.

PROPRIÉTÉ HAUT DE GAMME TRÈS FONCTIONNELLE, les pièces sont vastes et très bien éclairées, très bien entretenue, entrée indépendante au ss, très bien aménagée, grand terrain de 10 000 pc près de l'école St-Pierre, 231, St-Pierre Alma. Micheline Guérin, 418 668-6755.

PROPRIÉTÉ HAUT DE GAMME TRÈS FONCTIONNELLE, les pièces sont vastes et très bien éclairées, très bien entretenue, entrée indépendante au ss, très bien aménagée, grand terrain de 10 000 pc près de l'école St-Pierre, 231, St-Pierre Alma. Micheline Guérin, 418 668-6755.

PROPRIÉTÉ HAUT DE GAMME TRÈS FONCTIONNELLE, les pièces sont vastes et très bien éclairées, très bien entretenue, entrée indépendante au ss, très bien aménagée, grand terrain de 10 000 pc près de l'école St-Pierre, 231, St-Pierre Alma. Micheline Guérin, 418 668-6755.

PROPRIÉTÉ HAUT DE GAMME TRÈS FONCTIONNELLE, les pièces sont vastes et très bien éclairées, très bien entretenue, entrée indépendante au ss, très bien aménagée, grand terrain de 10 000 pc près de l'école St-Pierre, 231, St-Pierre Alma. Micheline Guérin, 418 668-6755.

PROPRIÉTÉ HAUT DE GAMME TRÈS FONCTIONNELLE, les pièces sont vastes et très bien éclairées, très bien entretenue, entrée indépendante au ss, très bien aménagée, grand terrain de 10 000 pc près de l'école St-Pierre, 231, St-Pierre Alma. Micheline Guérin, 418 668-6755.

PROPRIÉTÉ HAUT DE GAMME TRÈS FONCTIONNELLE, les pièces sont vastes et très bien éclairées, très bien entretenue, entrée indépendante au ss, très bien aménagée, grand terrain de 10 000 pc près de l'école St-Pierre, 231, St-Pierre Alma. Micheline Guérin, 418 668-6755.

PROPRIÉTÉ HAUT DE GAMME TRÈS FONCTIONNELLE, les pièces sont vastes et très bien éclairées, très bien entretenue, entrée indépendante au ss, très bien aménagée, grand terrain de 10 000 pc près de l'école St-Pierre, 231, St-Pierre Alma. Micheline Guérin, 418 668-6755.

PROPRIÉTÉ HAUT DE GAMME TRÈS FONCTIONNELLE, les pièces sont vastes et très bien éclairées, très bien entretenue, entrée indépendante au ss, très bien aménagée, grand terrain de 10 000 pc près de l'école St-Pierre, 231, St-Pierre Alma. Micheline Guérin, 418 668-6755.

PROPRIÉTÉ HAUT DE GAMME TRÈS FONCTIONNELLE, les pièces sont vastes et très bien éclairées, très bien entretenue, entrée indépendante au ss, très bien aménagée, grand terrain de 10 000 pc près de l'école St-Pierre, 231, St-Pierre Alma. Micheline Guérin, 418 668-6755.

PROPRIÉTÉ HAUT DE GAMME TRÈS FONCTIONNELLE, les pièces sont vastes et très bien éclairées, très bien entretenue, entrée indépendante au ss, très bien aménagée, grand terrain de 10 000 pc près de l'école St-Pierre, 231, St-Pierre Alma. Micheline Guérin, 418 668-6755.

PROPRIÉTÉ HAUT DE GAMME TRÈS FONCTIONNELLE, les pièces sont vastes et très bien éclairées, très bien entretenue, entrée indépendante au ss, très bien aménagée, grand terrain de 10 000 pc près de l'école St-Pierre, 231, St-Pierre Alma. Micheline Guérin, 418 668-6755.

PROPRIÉTÉ HAUT DE GAMME TRÈS FONCTIONNELLE, les pièces sont vastes et très bien éclairées, très bien entretenue, entrée indépendante au ss, très bien aménagée, grand terrain de 10 000 pc près de l'école St-Pierre, 231, St-Pierre Alma. Micheline Guérin, 418 668-6755.

PROPRIÉTÉ HAUT DE GAMME TRÈS FONCTIONNELLE, les pièces sont vastes et très bien éclairées, très bien entretenue, entrée indépendante au ss, très bien aménagée, grand terrain de 10 000 pc près de l'école St-Pierre, 231, St-Pierre Alma. Micheline Guérin, 418 668-6755.

PROPRIÉTÉ HAUT DE GAMME TRÈS FONCTIONNELLE, les pièces sont vastes et très bien éclairées, très bien entretenue, entrée indépendante au ss, très bien aménagée, grand terrain de 10 000 pc près de l'école St-Pierre, 231, St-Pierre Alma. Micheline Guérin, 418 668-6755.

PROPRIÉTÉ HAUT DE GAMME TRÈS FONCTIONNELLE, les pièces sont vastes et très bien éclairées, très bien entretenue, entrée indépendante au ss, très bien aménagée, grand terrain de 10 000 pc près de l'école St-Pierre, 231, St-Pierre Alma. Micheline Guérin, 418 668-6755.

PROPRIÉTÉ HAUT DE GAMME TRÈS FONCTIONNELLE, les pièces sont vastes et très bien éclairées, très bien entretenue, entrée indépendante au ss, très bien aménagée, grand terrain de 10 000 pc près de l'école St-Pierre, 231, St-Pierre Alma. Micheline Guérin, 418 668-6755.

PROPRIÉTÉ HAUT DE GAMME TRÈS FONCTIONNELLE, les pièces sont vastes et très bien éclairées, très bien entretenue, entrée indépendante au ss, très bien aménagée, grand terrain de 10 000 pc près de l'école St-Pierre, 231, St-Pierre Alma. Micheline Guérin, 418 668-6755.

PROPRIÉTÉ HAUT DE GAMME TRÈS FONCTIONNELLE, les pièces sont vastes et très bien éclairées, très bien entretenue, entrée indépendante au ss, très bien aménagée, grand terrain de 10 000 pc près de l'école St-Pierre, 231, St-Pierre Alma. Micheline Guérin, 418 668-6755.

PROPRIÉTÉ HAUT DE GAMME TRÈS FONCTIONNELLE, les pièces sont vastes et très bien éclairées, très bien entretenue, entrée indépendante au ss, très bien aménagée, grand terrain de 10 000 pc près de l'école St-Pierre, 231, St-Pierre Alma. Micheline Guérin, 418 668-6755.

PROPRIÉTÉ HAUT DE GAMME TRÈS FONCTIONNELLE, les pièces sont vastes et très bien éclairées, très bien entretenue, entrée indépendante au ss, très bien aménagée, grand terrain de 10 000 pc près de l'école St-Pierre, 231, St-Pierre Alma. Micheline Guérin, 418 668-6755.

PROPRIÉTÉ HAUT DE GAMME TRÈS FONCTIONNELLE, les pièces sont vastes et très bien éclairées, très bien entretenue, entrée indépendante au ss, très bien aménagée, grand terrain de 10 000 pc près de l'école St-Pierre, 231, St-Pierre Alma. Micheline Guérin, 418 668-6755.

PROPRIÉTÉ HAUT DE GAMME TRÈS FONCTIONNELLE, les pièces sont vastes et très bien éclairées, très bien entretenue, entrée indépendante au ss, très bien aménagée, grand terrain de 10 000 pc près de l'école St-Pierre, 231, St-Pierre Alma. Micheline Guérin, 418 668-6755.

PROPRIÉTÉ HAUT DE GAMME TRÈS FONCTIONNELLE, les pièces sont vastes et très bien éclairées, très bien entretenue, entrée indépendante au ss, très bien aménagée, grand terrain de 10 000 pc près de l'école St-Pierre, 231, St-Pierre Alma. Micheline Guérin, 418 668-6755.

PROPRIÉTÉ HAUT DE GAMME TRÈS FONCTIONNELLE, les pièces sont vastes et très bien éclairées, très bien entretenue, entrée indépendante au ss, très bien aménagée, grand terrain de 10 000 pc près de l'école St-Pierre, 231, St-Pierre Alma. Micheline Guérin, 418 668-6755.

PROPRIÉTÉ HAUT DE GAMME TRÈS FONCTIONNELLE, les pièces sont vastes et très bien éclairées, très bien entretenue, entrée indépendante au ss, très bien aménagée, grand terrain de 10 000 pc près de l'école St-Pierre, 231, St-Pierre Alma. Micheline Guérin, 418 668-6755.

PROPRIÉTÉ HAUT DE GAMME TRÈS FONCTIONNELLE, les pièces sont vastes et très bien éclairées, très bien entretenue, entrée indépendante au ss, très bien aménagée, grand terrain de 10 000 pc près de l'école St-Pierre, 231, St-Pierre Alma. Micheline Guérin, 418 668-6755.

PROPRIÉTÉ HAUT DE GAMME TRÈS FONCTIONNELLE, les pièces sont vastes et très bien éclairées, très bien entretenue, entrée indépendante au ss, très bien aménagée, grand terrain de 10 000 pc près de l'école St-Pierre, 231, St-Pierre Alma. Micheline Guérin, 418 668-6755.

PROPRIÉTÉ HAUT DE GAMME TRÈS FONCTIONNELLE, les pièces sont vastes et très bien éclairées, très bien entretenue, entrée indépendante au ss, très bien aménagée, grand terrain de 10 000 pc près de l'école St-Pierre, 231, St-Pierre Alma. Micheline Guérin, 418 668-6755.

PROPRIÉTÉ HAUT DE GAMME TRÈS FONCTIONNELLE, les pièces sont vastes et très bien éclairées, très bien entretenue, entrée indépendante au ss, très bien aménagée, grand terrain de 10 000 pc près de l'école St-Pierre, 231, St-Pierre Alma. Micheline Guérin, 418 668-6755.

PROPRIÉTÉ HAUT DE GAMME TRÈS FONCTIONNELLE, les pièces sont vastes et très bien éclairées, très bien entretenue, entrée indépendante au ss, très bien aménagée, grand terrain de 10 000 pc près de l'école St-Pierre, 231, St-Pierre Alma. Micheline Guérin, 418 668-6755.

PROPRIÉTÉ HAUT DE GAMME TRÈS FONCTIONNELLE, les pièces sont vastes et très bien éclairées, très bien entretenue, entrée indépendante au ss, très bien aménagée, grand terrain de 10 000 pc près de l'école St-Pierre, 231, St-Pierre Alma. Micheline Guérin, 418 668-6755.

PROPRIÉTÉ HAUT DE GAMME TRÈS FONCTIONNELLE, les pièces sont vastes et très bien éclairées, très bien entretenue, entrée indépendante au ss, très bien aménagée, grand terrain de 10 000 pc près de l'école St-Pierre, 231, St-Pierre Alma. Micheline Guérin, 418 668-6755.

PROPRIÉTÉ HAUT DE GAMME TRÈS FONCTIONNELLE, les pièces sont vastes et très bien éclairées, très bien entretenue, entrée indépendante au ss, très bien aménagée, grand terrain de 10 000 pc près de l'école St-Pierre, 231, St-Pierre Alma. Micheline Guérin, 418 668-6755.

PROPRIÉTÉ HAUT DE GAMME TRÈS FONCTIONNELLE, les pièces sont vastes et très bien éclairées, très bien entretenue, entrée indépendante au ss, très bien aménagée, grand terrain de 10 000 pc près de l'école St-Pierre, 231, St-Pierre Alma. Micheline Guérin, 418 668-6755.

PROPRIÉTÉ HAUT DE GAMME TRÈS FONCTIONNELLE, les pièces sont vastes et très bien éclairées, très bien entretenue, entrée indépendante au ss, très bien aménagée, grand terrain de 10 000 pc près de l'école St-Pierre, 231, St-Pierre Alma. Micheline Guérin, 418 668-6755.

PROPRIÉTÉ HAUT DE GAMME TRÈS FONCTIONNELLE, les pièces sont vastes et très bien éclairées, très bien entretenue, entrée indépendante au ss, très bien aménagée, grand terrain de 10 000 pc près de l'école St-Pierre, 231, St-Pierre Alma. Micheline Guérin, 418 668-6755.

PROPRIÉTÉ HAUT DE GAMME TRÈS FONCTIONNELLE, les pièces sont vastes et très bien éclairées, très bien entretenue, entrée indépendante au ss, très bien aménagée, grand terrain de 10 000 pc près de l'école St-Pierre, 231, St-Pierre Alma. Micheline Guérin, 418 668-6755.

PROPRIÉTÉ HAUT DE GAMME TRÈS FONCTIONNELLE, les pièces sont vastes et très bien éclairées, très bien entretenue, entrée indépendante au ss, très bien aménagée, grand terrain de 10 000 pc près de l'école St-Pierre, 231, St-Pierre Alma. Micheline Guérin, 418 668-6755.

PROPRIÉTÉ HAUT DE GAMME TRÈS FONCTIONNELLE, les pièces sont vastes et très bien éclairées, très bien entretenue, entrée indépendante au ss, très bien aménagée, grand terrain de 10 000 pc près de l'école St-Pierre, 231, St-Pierre Alma. Micheline Guérin, 418 668-6755.

PROPRIÉTÉ HAUT DE GAMME TRÈS FONCTIONNELLE, les pièces sont vastes et très bien éclairées, très bien entretenue, entrée indépendante au ss, très bien aménagée, grand terrain de 10 000 pc près de l'école St-Pierre, 231, St-Pierre Alma. Micheline Guérin, 418 668-6755.

PROPRIÉTÉ HAUT DE GAMME TRÈS FONCTIONNELLE, les pièces sont vastes et très bien éclairées, très bien entretenue, entrée indépendante au ss, très bien aménagée, grand terrain de 10 000 pc près de l'école St-Pierre, 231, St-Pierre Alma. Micheline Guérin, 418 668-6755.

PROPRIÉTÉ HAUT DE GAMME TRÈS FONCTIONNELLE, les pièces sont vastes et très bien éclairées, très bien entretenue, entrée indépendante au ss, très bien aménagée, grand terrain de 10 000 pc près de l'école St-Pierre, 231, St-Pierre Alma. Micheline Guérin, 418 668-6755.

PROPRIÉTÉ HAUT DE GAMME TRÈS FONCTIONNELLE, les pièces sont vastes et très bien éclairées, très bien entretenue, entrée indépendante au ss, très bien aménagée, grand terrain de 10 000 pc près de l'école St-Pierre, 231, St-Pierre Alma. Micheline Guérin, 418 668-6755.

PROPRIÉTÉ HAUT DE GAMME TRÈS FONCTIONNELLE, les pièces sont vastes et très bien éclairées, très bien entretenue, entrée indépendante au ss, très bien aménagée, grand terrain de 10 000 pc près de l'école St-Pierre, 231, St-Pierre Alma. Micheline Guérin, 418 668-6755.

PROPRIÉTÉ HAUT DE GAMME TRÈS FONCTIONNELLE, les pièces sont vastes et très bien éclairées, très bien entretenue, entrée indépendante au ss, très bien aménagée, grand terrain de 10 000 pc près de l'école St-Pierre, 231, St-Pierre Alma. Micheline Guérin, 418 668-6755.

PROPRIÉTÉ HAUT DE GAMME TRÈS FONCTIONNELLE, les pièces sont vastes et très bien éclairées, très bien entretenue, entrée indépendante au ss, très bien aménagée, grand terrain de 10 000 pc près de l'école St-Pierre, 231, St-Pierre Alma. Micheline Guérin, 418 668-6755.

PROPRIÉTÉ HAUT DE GAMME TRÈS FONCTIONNELLE, les pièces sont vastes et très bien éclairées, très bien entretenue, entrée indépendante au ss, très bien aménagée, grand terrain de 10 000 pc près de l'école St-Pierre, 231, St-Pierre Alma. Micheline Guérin, 418 668-6755.

PROPRIÉTÉ HAUT DE GAMME TRÈS FONCTIONNELLE, les pièces sont vastes et très bien éclairées, très bien entretenue, entrée indépendante au ss, très bien aménagée, grand terrain de 10 000 pc près de l'école St-Pierre, 231, St-Pierre Alma. Micheline Guérin, 418 668-6755.

PROPRIÉTÉ HAUT DE GAMME TRÈS FONCTIONNELLE, les pièces sont vastes et très bien éclairées, très bien entretenue, entrée indépendante au ss, très bien aménagée, grand terrain de 10 000 pc près de l'école St-Pierre, 231, St-Pierre Alma. Micheline Guérin, 418 668-6755.

PROPRIÉTÉ HAUT DE GAMME TRÈS FONCTIONNELLE, les pièces sont vastes et très bien éclairées, très bien entretenue, entrée indépendante au ss, très bien aménagée, grand terrain de 10 000 pc près de l'école St-Pierre, 231, St-Pierre Alma. Micheline Guérin, 418 668-6755.

PROPRIÉTÉ HAUT DE GAMME TRÈS FONCTIONNELLE, les pièces sont vastes et très bien éclairées, très bien entretenue, entrée indépendante au ss, très bien aménagée, grand terrain de 10 000 pc près de l'école St-Pierre, 231, St-Pierre Alma. Micheline Guérin, 418 668-6755.

PROPRIÉTÉ HAUT DE GAMME TRÈS FONCTIONNELLE, les pièces sont vastes et très bien éclairées, très bien entretenue, entrée indépendante au ss, très bien aménagée, grand terrain de 10 000 pc près de l'école St-Pierre, 231, St-Pierre Alma. Micheline Guérin, 418 668-6755.

PROPRIÉTÉ HAUT DE GAMME TRÈS FONCTIONNELLE, les pièces sont vastes et très bien éclairées, très bien entretenue, entrée indépendante au ss, très bien aménagée, grand terrain de 10 000 pc près de l'école St-Pierre, 231, St-Pierre Alma. Micheline Guérin, 418 668-6755.

PROPRIÉTÉ HAUT DE GAMME TRÈS FONCTIONNELLE, les pièces sont vastes et très bien éclairées, très bien entretenue, entrée indépendante au ss, très bien aménagée, grand terrain de 10 000 pc près de l'école St-Pierre, 231, St-Pierre Alma. Micheline Guérin, 418 668-6755.

PROPRIÉTÉ HAUT DE GAMME TRÈS FONCTIONNELLE, les pièces sont vastes et très bien éclairées, très bien entretenue, entrée indépendante au ss, très bien aménagée, grand terrain de 10 000 pc près de l'école St-Pierre, 231, St-Pierre Alma. Micheline Guérin, 418 668-6755.

PROPRIÉTÉ HAUT DE GAMME TRÈS FONCTIONNELLE, les pièces sont vastes et très bien éclairées, très bien entretenue, entrée indépendante au ss, très bien aménagée, grand terrain de 10 000 pc près de l'école St-Pierre, 231, St-Pierre Alma. Micheline Guérin, 418 668-6755.

PROPRIÉTÉ HAUT DE GAMME TRÈS FONCTIONNELLE, les pièces sont vastes et très bien éclairées, très bien entretenue, entrée indépendante au ss, très bien aménagée, grand terrain de 10 000 pc près de l'école St-Pierre, 231, St-Pierre Alma. Micheline Guérin, 418 668-6755.

PROPRIÉTÉ HAUT DE GAMME TRÈS FONCTIONNELLE, les pièces sont vastes et très bien éclairées, très bien entretenue, entrée indépendante au ss, très bien aménagée, grand terrain de 10 000 pc près de l'école St-Pierre, 231, St-Pierre Alma. Micheline Guérin, 418 668-6755.

PROPRIÉTÉ HAUT DE GAMME TRÈS FONCTIONNELLE, les pièces sont vastes et très bien éclairées, très bien entretenue, entrée indépendante au ss, très bien aménagée, grand terrain de 10 000 pc près de l'école St-Pierre, 231, St-Pierre Alma. Micheline Guérin, 418 668-6755.

PROPRIÉTÉ HAUT DE GAMME TRÈS FONCTIONNELLE, les pièces sont vastes et très bien éclairées, très bien entretenue, entrée indépendante au ss, très bien aménagée, grand terrain de 10 000 pc près de l'école St-Pierre, 231, St-Pierre Alma. Micheline Guérin, 418 668-6755.

PROPRIÉTÉ HAUT DE GAMME TRÈS FONCTIONNELLE, les pièces sont vastes et très bien éclairées, très bien entretenue, entrée indépendante au ss, très bien aménagée, grand terrain de 10 000 pc près de l'école St-Pierre, 231, St-Pierre Alma. Micheline Guérin, 418 668-6755.

PROPRIÉTÉ HAUT DE GAMME TRÈS FONCTIONNELLE, les pièces sont vastes et très bien éclairées, très bien entretenue, entrée indépendante au ss, très bien aménagée, grand terrain de 10 000 pc près de l'école St-Pierre, 231, St-Pierre Alma. Micheline Guérin, 418 668-6755.

PROPRIÉTÉ HAUT DE GAMME TRÈS FONCTIONNELLE, les pièces sont vastes et très bien éclairées, très bien entretenue, entrée indépendante au ss, très bien aménagée, grand terrain de 10 000 pc près de l'école St-Pierre, 231, St-Pierre Alma. Micheline Guérin, 418 668-6755.

PROPRIÉTÉ HAUT DE GAMME TRÈS FONCTIONNELLE, les pièces sont vastes et très bien éclairées, très bien entretenue, entrée indépendante au ss, très bien aménagée, grand terrain de 10 000 pc près de l'école St-Pierre, 231, St-Pierre Alma. Micheline Guérin, 418 668-6755.

PROPRIÉTÉ HAUT DE GAMME TRÈS FONCTIONNELLE, les pièces sont vastes et très bien éclairées, très bien entretenue, entrée indépendante au ss, très bien aménagée, grand terrain de 10 000 pc près de l'école St-Pierre, 231, St-Pierre Alma. Micheline Guérin, 418 668-6755.

PROPRIÉTÉ HAUT DE GAMME TRÈS FONCTIONNELLE, les pièces sont vastes et très bien éclairées, très bien entretenue, entrée indépendante au ss, très bien aménagée, grand terrain de 10 000 pc près de l'école St-Pierre, 231, St-Pierre Alma. Micheline Guérin, 418 668-6755.

PROPRIÉTÉ HAUT DE GAMME TRÈS FONCTIONNELLE, les pièces sont vastes et très bien éclairées, très bien entretenue, entrée indépendante au ss, très bien aménagée, grand terrain de 10 000 pc près de l'école St-Pierre, 231, St-Pierre Alma. Micheline Guérin, 418 668-6755.

PROPRIÉTÉ HAUT DE GAMME TRÈS FONCTIONNELLE, les pièces sont vastes et très bien éclairées, très bien entretenue, entrée indépendante au ss, très bien aménagée, grand terrain de 10 000 pc près de l'école St-Pierre, 231, St-Pierre Alma. Micheline Guérin, 418 668-6755.

PROPRIÉTÉ HAUT DE GAMME TRÈS FONCTIONNELLE, les pièces sont vastes et très bien éclairées, très bien entretenue, entrée indépendante au ss, très bien aménagée, grand terrain de 10 000 pc près de l'école St-Pierre, 231, St-Pierre Alma. Micheline Guérin, 418 668-6755.

PROPRIÉTÉ HAUT DE GAMME TRÈS FONCTIONNELLE, les pièces sont vastes et très bien éclairées, très bien entretenue, entrée indépendante au ss, très bien aménagée, grand terrain de 10 000 pc près de l'école St-Pierre, 231, St-Pierre Alma. Micheline Guérin, 418 668-6755.

PROPRIÉTÉ HAUT DE GAMME TRÈS FONCTIONNELLE, les pièces sont vastes et très bien éclairées, très bien entretenue, entrée indépendante au ss, très bien aménagée, grand terrain de 10 000 pc près de l'école St-Pierre, 231, St-Pierre Alma. Micheline Guérin, 418 668-6755.

PROPRIÉTÉ HAUT DE GAMME TRÈS FONCTIONNELLE, les pièces sont vastes et très bien éclairées, très bien entretenue, entrée indépendante au ss, très bien aménagée, grand terrain de 10 000 pc près de l'école St-Pierre, 231, St-Pierre Alma. Micheline Guérin, 418 668-6755.

PROPRIÉTÉ HAUT DE GAMME TRÈS FONCTIONNELLE, les pièces sont vastes et très bien éclairées, très bien entretenue, entrée indépendante au ss, très bien aménagée, grand terrain de 10 000 pc près de l'école St-Pierre, 231, St-Pierre Alma. Micheline Guérin, 418 668-6755.

PROPRIÉTÉ HAUT DE GAMME TRÈS FONCTIONNELLE, les pièces sont vastes et très bien éclairées, très bien entretenue, entrée indépendante au ss, très bien aménagée, grand terrain de 10 000 pc près de l'école St-Pierre, 231, St-Pierre Alma. Micheline Guérin, 418 668-6755.

PROPRIÉTÉ HAUT DE GAMME TRÈS FONCTIONNELLE, les pièces sont vastes et très bien éclairées, très bien entretenue, entrée indépendante au ss, très bien aménagée, grand terrain de 10 000 pc près de l'école St-Pierre, 231, St-Pierre Alma. Micheline Guérin, 418 668-6755.

PROPRIÉTÉ HAUT DE GAMME TRÈS FONCTIONNELLE, les pièces sont vastes et très bien éclairées, très bien entretenue, entrée indépendante au ss, très bien aménagée, grand terrain de 10 000 pc près de l'école St-Pierre, 231, St-Pierre Alma. Micheline Guérin, 418 668-6755.

PROPRIÉTÉ HAUT DE GAMME TRÈS FONCTIONNELLE, les pièces sont vastes et très bien éclairées, très bien entretenue, entrée indépendante au ss, très bien aménagée, grand terrain de 10 000 pc près de l'école St-Pierre, 231, St-Pierre Alma. Micheline Guérin, 418 668-6755.

PROPRIÉTÉ HAUT DE GAMME TRÈS FONCTIONNELLE, les pièces sont vastes et très bien éclairées, très bien entretenue, entrée indépendante au ss, très bien aménagée, grand terrain de 10 000 pc près de l'école St-Pierre, 231, St-Pierre Alma. Micheline Guérin, 418 668-6755.

PROPRIÉTÉ HAUT DE GAMME TR

Pascal Audibert
418 487-8779

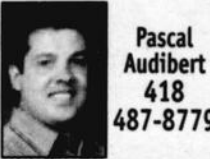

NOUVEAU!
1220, AV. DES TULIPES, ALMA: Propriété entretenue avec soin et minutie. Toiture refaite, revêtement extérieur, portes et fenêtres, salle de bains, recouvrement de plancher, portes intérieures et plus encore. Une visite vous convaincra. Appelez sans tarder. Pascal Audibert 418-487-8779, Martial Tremblay 418-480-7367.



NOUVEAU!
41, DE LABARRÉ, ALMA: Très beau duplex, très bien rénové, bois, céramique, fenêtres adoucies, toiture 2005. Rien à faire, parfait pour propriétaire occupant ou pour un investisseur. Très bien situé près du centre-ville. Le sous-sol est entièrement en céramique et avec entrée extérieure. Grand stationnement. A qui la chance? Pascal Audibert 418-487-8779, Martial Tremblay 418-480-7367.



NOUVEAU!
41, DE LABARRÉ, ALMA: Très beau duplex, très bien rénové, bois, céramique, fenêtres adoucies, toiture 2005. Rien à faire, parfait pour propriétaire occupant ou pour un investisseur. Très bien situé près du centre-ville. Le sous-sol est entièrement en céramique et avec entrée extérieure. Grand stationnement. A qui la chance? Pascal Audibert 418-487-8779, Martial Tremblay 418-480-7367.



NOUVEAU!
41, DE LABARRÉ, ALMA: Très beau duplex, très bien rénové, bois, céramique, fenêtres adoucies, toiture 2005. Rien à faire, parfait pour propriétaire occupant ou pour un investisseur. Très bien situé près du centre-ville. Le sous-sol est entièrement en céramique et avec entrée extérieure. Grand stationnement. A qui la chance? Pascal Audibert 418-487-8779, Martial Tremblay 418-480-7367.



NOUVEAU!
41, DE LABARRÉ, ALMA: Très beau duplex, très bien rénové, bois, céramique, fenêtres adoucies, toiture 2005. Rien à faire, parfait pour propriétaire occupant ou pour un investisseur. Très bien situé près du centre-ville. Le sous-sol est entièrement en céramique et avec entrée extérieure. Grand stationnement. A qui la chance? Pascal Audibert 418-487-8779, Martial Tremblay 418-480-7367.



NOUVEAU!
41, DE LABARRÉ, ALMA: Très beau duplex, très bien rénové, bois, céramique, fenêtres adoucies, toiture 2005. Rien à faire, parfait pour propriétaire occupant ou pour un investisseur. Très bien situé près du centre-ville. Le sous-sol est entièrement en céramique et avec entrée extérieure. Grand stationnement. A qui la chance? Pascal Audibert 418-487-8779, Martial Tremblay 418-480-7367.



Martial Tremblay
Courtier immobilier
418 480-7367



NOUVEAU!
198, RUE VILLENEUVE BÉGIN: Belle propriété, très bien entretenue, rénovée au complet, fenestration 2009, toiture 2006, grand patio, très belle luminosité, bois en main, rien à faire. Thermopompe neuve, céramique, parqueterie, salle de bain, grande chambre des maîtres. Possibilité de 5 chambres à coucher. A voir absolument! Pascal Audibert 418-487-8779, Martial Tremblay 418-480-7367.



NOUVEAU - COPROPRIÉTÉ
255, RUE COLLARD, ALMA: Copropriété commerciale, très bien située sur la rue Collard. Très bonne rentabilité. Déjà 2 locaux de loués sur la possibilité de 3. Soyez rapide! Pascal Audibert 418-487-8779, Martial Tremblay 418-480-7367.



NOUVEAU!
2181, AV. PÉRIDOTS, ALMA: Belle construction de 2008, 3204, aire ouverte sur un terrain de 80x100. Finition de qualité. Garage de 21x29 ac. Quartier très tranquille, garantie de l'APQ jusqu'en 2013. Plancher céramique et bois franc à la grandeur du r.d.c. Une visite s'impose. Pascal Audibert 418-487-8779, Martial Tremblay 418-480-7367.



NOUVEAU!
452, NOTRE-DAME, ALMA: Belle propriété haut de gamme, située dans un beau quartier tranquille. 2 belles grandes chambres, beau hall d'entrée. Construction permettant une grande luminosité avec mezzanine et 2 salles de bain. A voir absolument! Pascal Audibert 418-487-8779, Martial Tremblay 418-480-7367.



NOUVEAU!
2134, RTE 169, MÉTACHOUAN: Superbe propriété entièrement rénovée. Possibilité de 4 à 5 chambres à coucher. Entrée indépendante au sous-sol. 2 grands garages de 32'x40' et 40'x40'. Sans voisins à proximité. Terrain de 53 000 p.c. De toute beauté. Citi en main! Pascal Audibert 418-487-8779, Martial Tremblay 418-480-7367.



NOUVEAU!
290, CH. DU VALLON, ALMA: Belle construction 2006 située dans un quartier paisible à 5 minutes de la ville. Plancher bois franc, armoires cuisine + salle de bain en chêne, grand terrain de plus de 30 000 p.c. car. Possibilité d'ajouter 2 chambres au sous-sol. Entrée extérieure indépendante. Pascal Audibert, 418 487-8779 et Martial Tremblay, 418 480-7367.



NOUVEAU!
32, RUE BOURGEOIS, ALMA: Maison tout bois avec garage, très bien entretenue, très bien située dans secteur Nausville près de tous les services et de l'école Albert-Naud, plancher de bois. Beau terrain. Pascal Audibert 418-487-8779, Martial Tremblay 418-480-7367.



NOUVEAU!
190, 1^{re} RUE L'ASCENSION: Propriété ayant subi beaucoup de rénovations. Prix abordable! Possibilité de reconstruire l'étage en loyer, armoires de cuisine neuves, isolation refaite par l'intérieur. A qui la chance? Pascal Audibert 418-487-8779, Martial Tremblay 418-480-7367.



NOUVEAU!
280, RUE DES CÉDRES, SAINT-BRUNO: Pascal Audibert 418-487-8779, Martial Tremblay 418-480-7367.



NOUVEAU!
326, RUE LALIBERTÉ ESTE, ALMA: Pascal Audibert 418-487-8779, Martial Tremblay 418-480-7367.



NOUVEAU!
411, JOSEPH-W-FLEURY: Devenir propriétaire pour le même prix qu'un logement! C'est possible. Duplex très bien entretenu, situé près d'une école secondaire, 5 1/2 au r.d.c. et grand 4 1/2 au sous-sol. Armoires de cuisine en chêne massif. Plancher de bois franc, céramique. A voir absolument. Libre immédiatement. Pascal Audibert 418-487-8779, Martial Tremblay 418-480-7367.



NOUVEAU!
3080, RANG 7, CHEMIN #30, L'ASCENSION: Belle propriété habitable à l'année ayant subi beaucoup de rénovations. Conçu par et pour, immense terrain de 4 395,6 m². Une vue magnifique sur le lac Richard. Paisibilité et tranquillité à 15 min. d'Alma. A voir! Pascal Audibert 418-487-8779, Martial Tremblay 418-480-7367.



NOUVEAU!
136, CHEMIN DE LA RIVE: Vous rêvez d'une résidence au bord de l'eau avec accès à l'eau. Voilà l'endroit rêvé... Plus de 140 pieds au bord de l'eau avec quai. A deux pas du Mont Lac Vert. Un paradis sur terre. Pascal Audibert 418-487-8779, Martial Tremblay 418-480-7367.



NOUVEAU!
48, 48-A, ST-PAUL, HEBERTVILLE-STATION: Très beau duplex, très bien entretenu avec un garage de 22'x22' et grand terrain de 7 700 pied carré. Salle de bain de 48 et du 48-A vitral à neuf. Cuisine-planche et beaucoup de travaux effectués. Peut se louer séparément. Pascal Audibert, 418 487-8779 et Martial Tremblay, 418 480-7367.



NOUVEAU!
291, SACRÉ-COEUR EST, ALMA: Maison très bien entretenue, possédant un foyer 3 1/2 qui peut être intergénérationnel, avec revenu de 475 \$. Fenestration et toiture refaites à neuf. Belle vue du salon sur la rivière. Un rêve à votre portée. Tout près du centre-ville et de la rue Auger, pour le Saguenay. Une visite s'impose. Pascal Audibert 418-487-8779, Martial Tremblay 418-480-7367.



NOUVEAU!
1492, RANG 5, ST-GÉOGE: Maison de campagne avec un style et cachet particulier, située dans une zone agricole. Terrain de plus de 48 000 p.c. Tranquillité et paisibilité dans une cour avec un étang bien aménagé. Grande variété de fleurs et d'arbres. Toiture en acier refaite en 2009. Une visite s'impose. Pascal Audibert 418-487-8779, Martial Tremblay 418-480-7367.



NOUVEAU!
101, CHATELAIN, ALMA: Belle grande maison, tout brique 27x41. Logement une garderie, située dans un coin tranquille. Salle de bain au rez-de-chaussée, fraîchement rénovée en 2006 ayant une douche en céramique, 2 c.c. au r.d.c., grande salle à manger, armoires et revêtement plancher refait en 2006. Une valeur sûre rapport qualitatif. Pascal Audibert 418-487-8779, Martial Tremblay 418-480-7367.



NOUVEAU PRIX
815, LEVIS, ALMA: Grande maison à cachet unique, directement sur le bord de la Petite-Décharge. Vue magnifique sur la rivière. Sans voisins ennemis. Plancher de bois franc. Pascal Audibert 418-487-8779, Martial Tremblay 418-480-7367.



NOUVEAU!
300-304, GAGNE, ALMA: Duplex bien entretenu 2 logements de 4 1/2 donc une bonne rentabilité. Les deux sont loués et rapportent 10 800\$ Galeries extérieures magnifiques, beau grand terrain intime. Finition impeccable. Un rêve qui peut se réaliser à moindre coût. Une visite vous convaincra. Pascal Audibert 418-487-8779, Martial Tremblay 418-480-7367.



NOUVEAU!
301, RANG 5, CH. #3, L'ASCENSION: Très belle maison au bord de l'eau avec solarium, vue magnifique, beau grand terrain intime. Finition impeccable. Un rêve qui peut se réaliser à moindre coût. Une visite vous convaincra. Pascal Audibert 418-487-8779, Martial Tremblay 418-480-7367.



NOUVEAU!
742, RUE JEAN 23, ALMA: Belle grande propriété en pierre avec garage et atelier sur un immense terrain de 8 774 m² offrant une multitude de possibilités. Terrain bordant la rivière Petite-Décharge, idéal pour la navigation. Vue sur la ville. Pascal Audibert, 418 487-8779 et Martial Tremblay, 418 480-7367.



NOUVEAU!
1720, PRINCIPALE, LABRECQUE: Superbe maison possédant une fenestration avant avancée offrant une luminosité qui fait rêver. Construite en 2008, 2 étages, 2 c.c. et toit cathédrale. Vue magnifique sur le lac Labrecque. Pascal Audibert 418-487-8779, Martial Tremblay 418-480-7367.



NOUVEAU!
2132, L'ÉMERAUDE, ALMA: Maison très bien entretenue avec 5 c.c., remise neuve, fondation neuve de 2006, salle de bain refaite en 2008. Rien à faire. Un investissement à ce prix. Une visite vous convaincra. Pascal Audibert, 418 487-8779, Martial Tremblay 418 480-7367.



NOUVEAU!
74, AV. FRANÇOEUR, ALMA: Maison d'un étage et demi, très bien entretenue. Armoires de cuisine en bois massif refaites à neuf, 4 chambres à coucher, idéal pour jeune famille avec enfants. Vue magnifique sur la ville. Cette maison a été rénovée avec soin. Garage de 16'x20', soie. Pascal Audibert, 418 487-8779, et Martial Tremblay, 418 480-7367.



NOUVEAU!
2091, AV. BURGESS, ALMA: Quartier Iste-Magnie, maison bien rénovée. Possibilité de transformer le sous-sol en logement. Garage 20'x24', piscine, abri d'auto, 6 ch. à coucher, 2 salles de bain. Terrain intime avec haie de cèdres. Pascal Audibert, 418 487-8779, et Martial Tremblay, 418 480-7367.



NOUVEAU!
ALMA: Beau grand terrain de 58 020 p² situé en bordure du bou. Auger. Beau potentiel pour projets de construction. A voir! Pascal Audibert 418-487-8779, Martial Tremblay 418-480-7367.



NOUVEAU!
1375, GUÉROARD, ALMA: Quartier tranquille, belle propriété tout bricolée, remise 12x14, armoires cuisine plus fenestration plus toiture refaite. Cuisine-planche bois franc et céramique au r.d.c., 2 salles de bain. Vous aimez la tranquillité, la marche, la raquette, ski de fond est à côté de tout. Près des écoles, piste cyclable, autoroute et hôpital. Pascal Audibert 418-487-8779, Martial Tremblay 418-480-7367.



NOUVEAU!
301, RANG 5, CH. #3, L'ASCENSION: Très belle maison au bord de l'eau avec solarium, vue magnifique, beau grand terrain intime. Finition impeccable. Un rêve qui peut se réaliser à moindre coût. Une visite vous convaincra. Pascal Audibert 418-487-8779, Martial Tremblay 418-480-7367.



NOUVEAU!
742, RUE JEAN 23, ALMA: Belle grande propriété en pierre avec garage et atelier sur un immense terrain de 8 774 m² offrant une multitude de possibilités. Terrain bordant la rivière Petite-Décharge, idéal pour la navigation. Vue sur la ville. Pascal Audibert, 418 487-8779 et Martial Tremblay, 418 480-7367.



NOUVEAU!
1720, PRINCIPALE, LABRECQUE: Superbe maison possédant une fenestration avant avancée offrant une luminosité qui fait rêver. Construite en 2008, 2 étages, 2 c.c. et toit cathédrale. Vue magnifique sur le lac Labrecque. Pascal Audibert 418-487-8779, Martial Tremblay 418-480-7367.



NOUVEAU!
2132, L'ÉMERAUDE, ALMA: Maison très bien entretenue avec 5 c.c., remise neuve, fondation neuve de 2006, salle de bain refaite en 2008. Rien à faire. Un investissement à ce prix. Une visite vous convaincra. Pascal Audibert, 418 487-8779, Martial Tremblay 418 480-7367.



NOUVEAU!
74, AV. FRANÇOEUR, ALMA: Maison d'un étage et demi, très bien entretenue. Armoires de cuisine en bois massif refaites à neuf, 4 chambres à coucher, idéal pour jeune famille avec enfants. Vue magnifique sur la ville. Cette maison a été rénovée avec soin. Garage de 16'x20', soie. Pascal Audibert, 418 487-8779, et Martial Tremblay, 418 480-7367.



NOUVEAU!
103, PARENT, BÉGIN: Magnifique résidence rénovée avec goût au complet au rez-de-chaussée. Places spacieuses et bien éclairées. Possibilité de faire un logement au sous-sol. Extérieur tout brique. Pascal Audibert 418-487-8779, Martial Tremblay 418-480-7367.



NOUVEAU!
274, RUE SACRÉ-COEUR, ALMA: Beau triplex en très bon état. Cuisine refaite en 2009. Bon rendement pour investisseur, 15 000 \$ par année. Le locataire du 5 1/2 est le concubine de l'immuable. Très bien situé, proche du centre-ville. A qui la chance? Pascal Audibert 418-487-8779, Martial Tremblay 418-480-7367.



NOUVEAU!
254, 2^e AVENUE, SAINT-NAZARE: Brocœur ou investisseur bricoleur, voir la chance. Situé près de l'école Saint-Nazaire. Besois de beaucoup de travail mais elle est vendue à un prix dérisoire. Évaluation municipale 57 519 \$. Vendue aux risques pris et sans garantie égale de qualité à 35 000 \$. Faites vite! Pascal Audibert 418-487-8779, Martial Tremblay 418-480-7367.



NOUVEAU!
236, CHARLES-PELLETIER, ALMA: Jumele, 06 en main. Construction de 2008 avec 3 chambres, 2 salles de bain et les couvre-planchers en bois franc et céramique au rez-de-chaussée. Très beau secteur, près de l'école Albert-Naud. Pascal Audibert 418-487-8779, Martial Tremblay 418-480-7367.



NOUVEAU!
302, RUE ARCHAMBEAULT, ALMA: Superbe propriété haut de gamme dans un quartier recherché. Piscine creusée avec spa annexé, terrain paysagé de toute beauté. Qualité finition exceptionnelle. Garage intégré à la maison. Endroit très tranquille. Armoires de cuisine en bois de grande planche, foyer central salon et salle à manger. Pascal Audibert, 418 487-8779 et Martial Tremblay, 418 480-7367.



NOUVEAU!
45, RANG CARON, LAMARCHE: Grande maison de campagne, 5 grandes chambres à coucher, une salle de bain, un abri d'auto (carport). Sans voisins ennemis, grand terrain de plus de 61 000 p.c. Vue splendide sur le lac avec accès à celui-ci. Prix secteur paisible et près des sentiers de motoneiges, VTT. Pascal Audibert 418-487-8779, Martial Tremblay 418-480-7367.



NOUVEAU!
1196, BOUL. ST-JUDE, ALMA: A qui la chance? Propriété de 5 chambres ayant subi plusieurs rénovations, garage, sans voisins ennemis, près de tous les services. Faites vite! Pascal Audibert 418-487-8779, Martial Tremblay 418-480-7367.



NOUVEAU!
236, CHARLES-PELLETIER, ALMA: Jumele, 06 en main. Construction de 2008 avec 3 chambres, 2 salles de bain et les couvre-planchers en bois franc et céramique au rez-de-chaussée. Très beau secteur, près de l'école Albert-Naud. Pascal Audibert 418-487-8779, Martial Tremblay 418-480-7367.



BORD DE L'EAU
336, RANG LAC-VERT, HEBERTVILLE: Propriété impeccable avec vue sur l'eau. Secteur très paisible. Carolyne Tremblay 418 482-9671.



TRES PROPRE - MAISON ECLAIRÉE
175, DE LA GARE O. ALMA: Propriété très bien entretenue, 3 chambres, très bien située, terrain arrière intime, garage. Carolyne Tremblay 418 482-9671.



SPLÉNIDE
1000, PAPIEAU, ALMA: Superbe propriété entièrement bricolée, 5 c.c., dont 3 au rez-de-chaussée, grande salle familiale, terrain vaste sans voisins arrière! Carolyne Tremblay 418 482-9671.



NOUVEAU PRIX
1100, BOULEVARD AUGER, ALMA: Maison très spacieuse avec possibilité de revenu. Inf.: Carolyne Tremblay 418 482-9671.



NOUVEAU!
850, 1^{re} RUE L'ASCENSION: 2 étages, 4 chambres, vastes pièces. Entretien méticuleux. Terrain paysagé, garage 32'x44' à haut voltage. Fait voter! Inf.: Robert Boivin, 418 592-5847.



NOUVEAU!
44, 11^e AVENUE, SAINT-HENRI-DE-TAILLON: Cottage, 4 chambres, lumineux, de bon goût, vaste sous-sol, terrain paysagé à 13 700 p.c. Accès privé à la plage. Inf.: Robert Boivin, 418 592-5847.



NOUVEAU!
651, CH. SUR LE LAC, SAINT-HENRI-DE-TAILLON: Tout est qualité, cottage, vastes pièces éclairées, aménagement digne d'une revue, 2 garages, vue exceptionnelle et plus encore. Inf.: Robert Boivin, 418 592-5847.

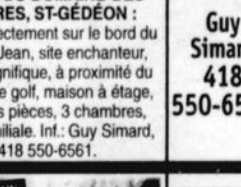

NOUVEAU!
1196, BOUL. ST-JUDE, ALMA: A qui la chance? Propriété de 5 chambres ayant subi plusieurs rénovations, garage, sans voisins ennemis, près de tous les services. Faites vite! Pascal Audibert 418-487-8779, Martial Tremblay 418-480-7367.



BORD DE L'EAU
1840, CHEMIN DES VACANCIERS, LABRECQUE: Bordant l'eau, maison rénovée de 2 chambres, près du relais de motoneige, très grand terrain intime. Carolyne Tremblay, 418 482-9671.



NOUVEAU PRIX
70, ASSELIN, HEBERTVILLE-STATION: Très belle construction 2001, sans voisins arrière, 4 chambres. Secteur recherché. Sous-sol entièrement aménagé. Venez la découvrir. Carolyne Tremblay 418 482-9671.



NOUVEAU!
1100, BOULEVARD AUGER, ALMA: Maison très spacieuse avec possibilité de revenu. Inf.: Carolyne Tremblay 418 482-9671.



NOUVEAU!
850, 1^{re} RUE L'ASCENSION: 2 étages, 4 chambres, vastes pièces. Entretien méticuleux. Terrain paysagé, garage 32'x44' à haut voltage. Fait voter! Inf.: Robert Boivin, 418 592-5847.



NOUVEAU!
44, 11^e AVENUE, SAINT-HENRI-DE-TAILLON: Cottage, 4 chambres, lumineux, de bon goût, vaste sous-sol, terrain paysagé à 13 700 p.c. Accès privé à la plage. Inf.: Robert Boivin, 418 592-5847.



NOUVEAU!
651, CH. SUR LE LAC, SAINT-HENRI-DE-TAILLON: Tout est qualité, cottage, vastes pièces éclairées, aménagement digne d'une revue, 2 garages, vue exceptionnelle et plus encore. Inf.: Robert Boivin, 418 592-5847.



NOUVEAU!
1196, BOUL. ST-JUDE, ALMA: A qui la chance? Propriété de 5 chambres ayant subi plusieurs rénovations, garage, sans voisins ennemis, près de tous les services. Faites vite! Pascal Audibert 418-487-8779, Martial Tremblay 418-480-7367.



NOUVEAU!
1196, BOUL. ST-JUDE, ALMA: A qui la chance? Propriété de 5 chambres ayant subi plusieurs rénovations, garage, sans voisins ennemis, près de tous les services. Faites vite! Pascal Audibert 418-487-8779, Martial Tremblay 418-480-7367.



BORD DE L'EAU
1840, CHEMIN DES VACANCIERS, LABRECQUE: Bordant l'eau, maison rénovée de 2 chambres, près du relais de motoneige, très grand terrain intime. Carolyne Tremblay, 418 482-9671.



NOUVEAU PRIX
70, ASSELIN, HEBERTVILLE-STATION: Très belle construction 2001, sans voisins arrière, 4 chambres. Secteur recherché. Sous-sol entièrement aménagé. Venez la découvrir. Carolyne Tremblay 418 482-9671.



NOUVEAU!
1100, BOULEVARD AUGER, ALMA: Maison très spacieuse avec possibilité de revenu. Inf.: Carolyne Tremblay 418 482-9671.



NOUVEAU!
850, 1^{re} RUE L'ASCENSION: 2 étages, 4 chambres, vastes pièces. Entretien méticuleux. Terrain paysagé, garage 32'x44' à haut voltage. Fait voter! Inf.: Robert Boivin, 418 592-5847.



NOUVEAU!
44, 11^e AVENUE, SAINT-HENRI-DE-TAILLON: Cottage, 4 chambres, lumineux, de bon goût, vaste sous-sol, terrain paysagé à 13 700 p.c. Accès privé à la plage. Inf.: Robert Boivin, 418 592-5847.



NOUVEAU!
651, CH. SUR LE LAC, SAINT-HENRI-DE-TAILLON: Tout est qualité, cottage, vastes pièces éclairées, aménagement digne d'une revue, 2 garages, vue exceptionnelle et plus encore. Inf.: Robert Boivin, 418 592-5847.



NOUVEAU!
1196, BOUL. ST-JUDE, ALMA: A qui la chance? Propriété de 5



Louise Lajoie
Courtier immobilier
418 720-2146

VOS COMPLICES IMMOBILIERS L'IMMOBILIER CHANGE...
CONTACTEZ-NOUS! NOUS AUSSI!

418 720-2146



*Certaines conditions s'appliquent



UN COURTIER
QUI VEND
À PARTIR DE 1%



Alexandra Murray
Courtier immobilier
418 321-3464

MAISON VEDETTE DE LA SEMAINE



15 HECTARES

5795, MELANÇON OUEST, ALMA: Domaine de 15 hectares aménagé pour activités équestres avec manège intérieur. Bordant le lac Sophie. Comprend une maison tout brique dans un décor boisé et intime. Véritable coin de paradis. Inf.: Louise Lajoie, 418 720-2146.

LAMARCHE, LOT À BOIS DE 27 HA : avec Lac, chemin d'accès et électricité, possibilité de construction. Inf.: Louise Lajoie, 418 720-2146.

MAISON VEDETTE DE LA SEMAINE



815, 6^e RANG OUEST, ALMA : Maison de rêve haut de gamme avec garage intégré, sur un immense terrain de 25 000 pieds carré. Pouvant se convertir en intergénération. Inf.: Louise Lajoie, 418 720-2146.



133, RUE PRINCIPALE, LAMARCHE : Belle maison avec très grand garage en zonage résidentiel et commercial. Inf.: Louise Lajoie 418 720-2146



AVEC GARAGE 20x20

106, DU CRAN, ST-NAZAIRE : Véritable clé en main, magnifique maison avec garage 20x20. Vous recherchez rapport, qualité, prix, nous avons ce que vous voulez. Inf.: Louise Lajoie, 418-720-2146.



4 LOGEMENTS

REVENU 19 596 \$/ANNÉE

750-760, RUE LÉVIS, ALMA



NOUVEAU

632, 6^e RANG OUEST, ST-NAZAIRE : Maison présentement louée avec revenu à l'étage de 350 \$, très grand terrain. Inf.: Louise Lajoie 418 720-2146



85 000 \$

105, RUE HONFLEUR, STE-MONIQUE : Vendue à très bon prix, immeuble commercial, une opportunité d'affaires intéressante. Inf.: Louise Lajoie, 418 720-2146.

Faites affaire avec l'un de nos agents et...

GAGNEZ \$
VOTRE HABITATION

Jusqu'à concurrence de
150 000 \$
NON IMPOSABLE

418 543-2111
418 547-2111

Pour les conditions, visitez:
www.royallepagesaguenay.com ou
www.gagnezvotrehabitation.com

*Aucun achat requis. Concours du 1er avril 2010 au 31 mars 2011



Vos complices immobiliers



Nathalie Tremblay
Courtier immobilier
418 720-2999

MAISON VEDETTE DE LA SEMAINE



BORD DE L'EAU - 235 000 \$

7065, CHEMIN DE L'ANSE, ALMA

ALMA



491, RUE DEAUVILLE,
ALMA

ALMA



75, BOUL. DEQUEN,
ALMA

55 000 \$



Idéal pour bricoleur

652, AV. LEVESQUE,
ST-LUDGER-DE-MILOT

AVEC REVENU



450, AVENUE GUÉRIN, ALMA

NOUVEAU



POSSIBILITE DE REVENU

115, BOUL. AUGER,
ALMA

HÉBERTVILLE



104, CHEMIN DE LA
MONTAGNE, HÉBERTVILLE

ALMA



260, BOUL. DEQUEN,
ALMA

BUREAU

16B, rue St-Joseph,
Alma
418 769-0270



Patrick Gaudreault
Courtier immobilier
418 590-3100
www.terrainsaglac.com
www.maisonsaglac.com

SAINT-HONORÉ : 1021, Chute à François, maison neuve 36'x48', terrain 200'x350', quartier neuf. 125 000 \$ + tx.
ALMA : 180, des Wapitis, terrain avec 320 pi de façade à la Grande-Décharge, roulotte et fosse septique. 149 000 \$.
SAINT-GÉDEON : 4 chambres, libre immédiatement. 124 000 \$
LABRECQUE : 5 chambres en campagne, 2 garages doubles. 85 000 \$
BÉGIN : Chalet propre, en bonne condition avec électricité. 65 000 \$
SAINT-FULGENCE : Chalet au bord du Saguenay avec plage. 220 000 \$
SAINTE-ROSE-DU-NORD : Petit domaine avec maison 1995. 220 000 \$
SAINT-ANDRÉ : Lot à bois de 115 acres, rivière Métabetchouan, déneigé. 65 000 \$
LABRECQUE : Lot à bois de 100 acres, électricité, déneigé. 54 000 \$
LABRECQUE : Ferme de 350 acres avec bâtiments. 425 000 \$
SAINT-CHARLES-DE-BOURGET : Lot savane et boisé, 100 acres, garage 40'x40'. 65 000 \$
FALARDEAU : Bloc de 250 acres, en boisé 70 % et en savane 30 %. 125 000 \$
NOUVEAU! Lot à bois, Rivière-Éternité, 100 acres, érablière. 65 000 \$
NOUVEAU! 10 minutes de La Baie, 200 acres avec lac à truites, érablière. 199 000 \$

Photos haute résolution sur www.maisonsaglac.com / www.terrainsaglac.com



Régis Tremblay
Courtier immobilier
418 669-8441

MAISON VEDETTE DE LA SEMAINE



HÉBERTVILLE, 122, CH. DU LAC GAMLIN EST :
Domaine avec écurie et immense terrain.



Line Gagné
Courtier immobilier
418 321-1165

NOUVEAU PRIX 74 900 \$



137, ST-ANDRÉ, MÉTABETCHOUAN-LAC-A-LA-CROIX :
Résidence 5 chambres, près de tous les services : 5 minutes de la plage et de la Véloroute, 10 minutes du séminaire. À qui la chance ?
Inf.: Line Gagné, 418 321-1165.

BEAU TERRAIN COMMERCIAL
2233, Stanley, Jonquière
(coin Stanley, boul. du Royaume)
Terrain de 379 068, 89 pi² avec entrepôt.
Inf.: Line Gagné, 418 321-1165



Sylvie Dufour
Courtier immobilier
418 719-3420

Pour vendre ou acheter en toute confiance... Appelez-moi sans tarder !
Sylvie Dufour : 418 719-3420

Novembre 2010 8^e semi-finaliste sur 12
VOTRE HABITATION
150 000 \$
Mme Diane Girard de Ferland-Boilleau

ROYAL LEPAGE
SAGUENAY-LAC-ST-JEAN
Agence immobilière
Serez-vous le prochain ? 418 543-2111 • 418 547-2111

Vos complices immobiliers à Alma 418 668-3587



Gaëtan Simard
Courtier immobilier
418 668-0755

NOUVEAU!
401, DEAUVILLE, ALMA:
Bungalow, très propre et bien entretenu, plancher de bois et céramique, 3 c.c., sous-sol aménagé, situé dans un beau quartier.
Inf.: Sylvie Martel-Noël 418 662-7841 et Richard Simard 418 818-0976.

NOUVEAU!
50, DES ORMES, ALMA : Duplex idéal pour propriétaire occupant, 3 c.c., sous-sol aménagé, verrière, spa, garage, rez-de-chaussée libre immédiatement. Richard Simard, 418 818-0976.

PERMIS COMMERCIAL
725, ST-BERNARD, ALMA : Maison unifamiliale d'un étage 1/2, 4 chambres, 3 salles de bain. Inf.: Sylvie Martel-Noël 418 662-7841 et Richard Simard 418 818-0976.

NOUVEAU!
3050, 2^e RUE, L'ASCENSION: Propriété bien située, au cœur du village avec terrain 7500 pi car avec 3 remises. Lionel Bouchard, 418 818-1956.

NOUVEAU!
351, RUE BELVÈRE, ALMA: Bungalow 4 c.c., terrain de 11 000 pi car, près d'une école primaire située juste en face du centre de ski. Inf.: Gaëtan Simard, 418 668-0755.

228, 1^{re} AV. NORD, SAINT-NAZAIRE : Résidence de 2 étages, 3 c.c., sur planchers d'épinette huilés, beau cachet avec garage de 26x17 pour moins de 80 000 \$. Richard Simard, 418 818-0976.



Lionel Bouchard
Courtier immobilier
418 347-5882 / 418 818-1956
34 ans d'expérience

NOUVEAU!
730, RUE GAGNÉ : 6 logements + résidentiel + commercial, 1 pour proprios occupants, libre immédiatement, pas de voisin arrière, grand terrain avec plusieurs stationnements. Gaëtan Simard, 418 668-0755.

NOUVEAU!
970, RUE DES POMMIERS, ALMA: Magnifique maison en rangée, située au centre de 5 constructions Almas Ouellet, 2 stationnements, terrain arrière bien aménagé pour l'intimité, plancher de bois, 3 c.c., 2 salles de bain, à voir! Inf.: Gaëtan Simard, 418 668-0755.

NOUVEAU!
401, LIMOGES, ALMA : Belle résidence de 40x26, 4 c.c., plancher de bois franc, s.s. bien aménagé, garage. À voir! Richard Simard, 418 818-0976.

NOUVEAU!
987, ROUTE 169, ST-HENRI-DE-TAILLON: Propriété rénovée de fond en comble, extérieur, toiture, isolation intérieure, 4 c.c., s.s. fini, terrain 84 671 pi car., garage isolé 50x30, 918pi². À voir! Lionel Bouchard, 418 818-1956.

NOUVEAU!
2662, AV. DU CRISTAL, ALMA: Belle résidence, 3 c.c., complètement refait à l'int. avec plancher en bambou, grand terrain, sans voisin arrière. Inf.: Richard Simard, 418 818-0976.

NOUVEAU!
1098, RUE SCOTT O. ALMA : 2 logements pour proprio occupant, grand terrain de 15 000 pieds carré, garage, cabanon et remise à bois. Prix plus bas que l'évaluation agréé. Inf.: Gaëtan Simard, 418 668-0755.

NOUVEAU!
1891-1895, ST-JEAN, ALMA : Résidence de 2 log. situé à Saint-Georges, un 7 1/2, 4 c.c. au r.d.c. et 4 1/2 à l'étage. Logement très propre. Richard Simard, 418 818-0976.



Gaëtan Simard
Courtier immobilier
418 668-0755 / 418 720-0024
34 ans d'expérience

NOUVEAU!
600, RUE ROSA, ALMA: Magnifique résidence de 1 3/4 étage de style anglais, 4 c.c., bien aménagé avec salle d'eau, 2 salles de bain, à voir!
Inf.: Sylvie Martel-Noël 418 662-7841 et Richard Simard 418 818-0976.

NOUVEAU!
TRÈS BEAU TRIPLEX: Avec garage, grand terrain paysager, arbres fruitiers, sous-sol aménagé, propriétaire occupant à voir! Inf.: Gaëtan Simard, 418 668-0755.

NOUVEAU!
285, DE QUEN, ST-GÉDEON : très beau triplex idéal pour propriétaire occupant, garage, grand terrain, situé au cœur du village. À voir! Richard Simard, 418 818-0976 ou Sylvie Martel 418 487-7111.

NOUVEAU!
1390, ST-ALBERT, ALMA: Bungalow de briques et de bois, grand terrain de 11 300 pi car., sans voisin arrière et de côté, en partie clôturé avec remise. Inf.: Gaëtan Simard, 418 668-0755.

NOUVEAU!
1098, RUE SCOTT O. ALMA : 2 logements pour proprio occupant, grand terrain de 15 000 pieds carré, garage, cabanon et remise à bois. Prix plus bas que l'évaluation agréé. Inf.: Gaëtan Simard, 418 668-0755.

NOUVEAU!
1891-1895, ST-JEAN, ALMA : Résidence de 2 log. situé à Saint-Georges, un 7 1/2, 4 c.c. au r.d.c. et 4 1/2 à l'étage. Logement très propre. Richard Simard, 418 818-0976.

NOUVEAU!
229, CHEMIN DU LAC ST-LUDGER, ST-LUDGER-DE-MILOT: Très belle propriété dans le secteur de St-Ludger-de-Milot. À voir absolument!
Inf.: Sylvie Martel-Noël 418 662-7841.



Sylvie Martel-Noël
Courtier immobilier
418 662-7841 / 418 662-7841

NOUVEAU!
354, BARRAGE, LAC-BOUCHETTE: Chalet.
Inf.: Sylvie Martel-Noël 418 662-7841.

NOUVEAU!
274, ROUTE 169, ST-HENRI-DE-TAILLON: Maison centenaire, 6 chambres, 2 salles de bain, 1 salle d'eau. Grand terrain de 9 103 m.c. face à la piste cyclable et proche de la marina de St-Henri-de-Tailon. Il y a un deuxième terrain rattaché à cette propriété, zone agricole.
Inf.: Sylvie Martel-Noël 418 662-7841.

NOUVEAU!
BORD DE L'EAU À ST-LUDGER-DE-MILOT:

NOUVEAU!
229, CHEMIN DU LAC ST-LUDGER, ST-LUDGER-DE-MILOT: Très belle propriété dans le secteur de St-Ludger-de-Milot. À voir absolument!
Inf.: Sylvie Martel-Noël 418 662-7841.

NOUVEAU!
229, CHEMIN DU LAC ST-LUDGER, ST-LUDGER-DE-MILOT: Très belle propriété dans le secteur de St-Ludger-de-Milot. À voir absolument!
Inf.: Sylvie Martel-Noël 418 662-7841.

NOUVEAU!
229, CHEMIN DU LAC ST-LUDGER, ST-LUDGER-DE-MILOT: Très belle propriété dans le secteur de St-Ludger-de-Milot. À voir absolument!
Inf.: Sylvie Martel-Noël 418 662-7841.

NOUVEAU!
229, CHEMIN DU LAC ST-LUDGER, ST-LUDGER-DE-MILOT: Très belle propriété dans le secteur de St-Ludger-de-Milot. À voir absolument!
Inf.: Sylvie Martel-Noël 418 662-7841.

Bureau 2^e étage,
Plaza II
540, Sacre Coeur Ouest
bureau B

NOUVEAU PRIX
1200, BOUL. AUGER, ALMA : Propriété impeccable très bien situé, proche de l'hôpital, cégep et les écoles. Les pièces sont très grandes. Il y a une entrée indépendante au sous-sol. Une visite vous convaincra.
Inf.: Sylvie Martel-Noël 418 662-7841.

NOUVEAU!
500, ROUTE 169, SAINTE-MONIQUE : Maison 4 c.c., 1 salle de bain et 3 salles d'eau avec douche (idéale pour gîte). Inf.: Sylvie Martel-Noël 418 662-7841.

NOUVEAU!
500, ROUTE 169, SAINTE-MONIQUE : Maison 4 c.c., 1 salle de bain et 3 salles d'eau avec douche (idéale pour gîte). Inf.: Sylvie Martel-Noël 418 662-7841.

NOUVEAU!
500, ROUTE 169, SAINTE-MONIQUE : Maison 4 c.c., 1 salle de bain et 3 salles d'eau avec douche (idéale pour gîte). Inf.: Sylvie Martel-Noël 418 662-7841.

NOUVEAU!
225, VICTOR-DE-LAMARRE, LAC-BOUCHETTE : Vue magnifique sur lac Bouchette et le lac Oulatchouan. En forêt mais à 2 minutes du village. Terrain boisé, idéal pour les amateurs de la nature. Superficie 13 hectares.
Inf.: Sylvie Martel-Noël 418 662-7841.

NOUVEAU!
225, VICTOR-DE-LAMARRE, LAC-BOUCHETTE : Vue magnifique sur lac Bouchette et le lac Oulatchouan. En forêt mais à 2 minutes du village. Terrain boisé, idéal pour les amateurs de la nature. Superficie 13 hectares.
Inf.: Sylvie Martel-Noël 418 662-7841.

LIBRE IMMÉDIATEMENT
895, NOTRE-DAME, ALMA : Idéal comme première maison, très bien située, près de tous les services.
Inf.: Sylvie Martel-Noël 418 487-7111.

385 Piscines

Mettez de la couleur dans votre journée!

403 Garderies

Pour que votre annonce saute aux yeux, ajoutez de la couleur!

424 Astrologie/occultisme

148 ans d'expérience avec Claudette, Francine 44 ans d'expérience et Marie-Huquette 42 ans d'expérience. Nous sommes Clairvoyantes, Tarotologues et Numérologues depuis le début des années 60. Vous serez surpris par l'extrême précision de nos prédictions concernant la santé, l'amour, la possibilité du retour de l'être aimé, Argent, nouvel emploi, chance... 24h/7 3.79\$/min. cellulaire #5276, résidentiel 1-900-451-5276

12 minutes gratuites!!!! 1-900-451-6675 à 3.79\$/min. Contactez Mme Minou, Suzie, Destinée Savard ou une autre clairvoyante d'expérience. Par cellulaire faites le #rè-ve(carré 7383) à 2.99\$/min. autre facilité de paiement au 514-768-2000 ou le www.voyancequebec.com Aussi 24hre Astro-Club au 1-900-830-6767 à 2.85\$/min. 18 ans+

424 Astrologie/occultisme

15 Minutes gratuites au 1-866-9Medium "Connexion Medium" la référence en voyance pour des milliers de Québécois satisfaits. 2.59\$/min. www.Connexion-Medium.ca 1-900-788-3486, #83486 Fido/Rogers/Bell, 24h/24, 7j/7

1 appel va éclairer votre Futur! Avec Médium Québec, retrouvez les meilleures voyantes du Québec, reconnues pour leurs dons, leur sérieux et la qualité de leurs prédictions. Ecoutez-les au: 1-866-503-0838 Abonnés Rogers, Bell, ou Fido, faites le # (carré) 4676 Si vous souhaitez les voir et mieux les connaître: www.Medium-Quebec.com

ABBY, médium de naissance, voyance pure, flash précis et dates. Tél.: 1-900-524-4567 depuis un cellulaire: #5566 (2.90\$/min). Depuis un cellulaire #5566

Alissa, voyance naturelle, prédictions claires et explicites. 20 ans d'expérience. Tél.: 1-900-789-1011 (2.90\$/min.) Depuis un cellulaire# 5566

AMOUR* Argent* Vie True Psychics! 3.19\$/min. 18+ 24/7, 1-900-548-6161

ASTROLOGIE, voyance, tarot, don naturel, jusqu'à 95% de réussite garantie. Tél.: 1-900-788-2222 (2.90\$/min) depuis un cellulaire #5566

AVEC Mes Médiums, vous saurez tout sur votre avenir, côté affaire, amour, finance, travail, santé. 1-866-566-8559 seulement 2.59\$/ minute. 1-900-788-8181 dièse (#)8181 cellulaire 3.49\$/ minute 24h/24, 7j/7

424 Astrologie/occultisme

JADE, médium de naissance, voyance pure, flash précis et date. Tél.: 1-900-788-2778 (2.90\$/min.) Depuis un cellulaire: #5566

JO-SOLEIL, besoin de bons conseils? Astrologie, numérologie, voyance, tarot, rêves, retour être aimé, pour des réponses rapides et précises 1-900-789-3010 à 3.99\$/min. +taxes 18+. Blocs de temps carte de crédit 514-997-5716 à prix réduit. Cell #3010, question gratuite par mail. Web cam. Skype Josoleil11 Site:www.josoleil.com

436 Informatique

À Hébertville, avec 18 ans d'expérience, vente et service de réparation d'ordinateurs. MG Informatique, 418-480-8030

442 Construction/rénovation

Travaux de peinture et réparations de plâtre. 20 ans d'expérience. Disponible également soir et week-end. Prix abordable. (R.B.Q. 8 3 1 8 - 9 2 6 6 - 1 7) : 4 1 8 - 6 6 9 - 8 6 8 5, 418-668-3957 Jean-Yves Dubois.

510 Agence de rencontres avec permis

SERVICE rencontre. Relations Long-terme/ Court-terme, appel gratuit! 1-888-451-7661. Echange de messages vocaux 1-866-634-8995. Conversations en direct pour adultes 1 à 1, 1-877-347-9242. Rencontre par voix-téléphoniques. Filles locales célibataires. 1-888-571-5763 (18+)

510 Agence de rencontres avec permis

CHAT en direct Des tonnes de célibataires de partout au Québec t'attendent à tout moment pour discuter en direct. C'est nouveau, simple, rapide et surtout excitant. Que tu désires une relation sérieuse, une aventure ou simplement une discussion vraiment mémorable chat en direct est l'outil idéal. Compose le 1-877-489-0870 ou le #2580 par cellulaire et profite du moment présent!

EXCLUSIF: Le seul vrai réseau de dialogues et rencontres directes au Québec! Les plus jolies filles vous attendent pour des aventures inoubliables. Goûtez la différence... Abonnés Rogers, Bell ou Fido, faites le # (carré) 6969. Sinon: 1-866-552-8505. Vous êtes curieux d'entendre quelles merveilleuses rencontres sont possibles? Abonnés Bell mobilité, faites le #3333 l'aventure est au bout de la ligne...

LE Réseau Rencontre Qui Fesse! Essayez gratuitement, allez y osez au 514-768-3999. Cadeaux aux femmes bavardes. Facilité de paiement au 1-900-643-7700. www.lere-seaurencontre.com chat, webcam et concours Gratuits! Du direct osez en composant le 1-900-830-9900 à 2.45\$/min. pour 10 minutes ou Rencontre instantanée par cellulaire faites le dièse (#) 7393 à 2.29\$/min. Achat par carte de crédit faites le 1-800-571-3999

555 Argent à prêter

PRÊT 500\$ simple. Rapide. Efficace. Par téléphone et dépôt direct, réponse en 1 hr. Conditions: Emploi stable (4 mois) et paie par dépôt direct. Crédit Yamaska 1-877-534-1999

PRÊT argent de 300\$ à 1,000\$. Réponse 1 hr. Crédit Excellence ATG 450-471-6889 ou 1-877-623-2223

580 Occasions/propositions d'affaires

ACCESSIBLE à tous! Routes de distributrices automatiques exclusives garanties, clientèle fournie gratuitement du manufacturier. Mise de fonds 5,000\$ balance financé disponible. A vote compte c'est payant. 1-866-445-1551

585 Services financiers

BESOIN d'argent, possédez: REER, CRI, fond pension employeur, nous pouvons vous aider. 514-400-9203 ou 514-400-8121

605 Emplois divers

OUVRIER agricole, ferme laitière de Lac à la Croix, 30 heures/ semaine dès janvier. 4 1 8 - 3 4 9 - 1 1 7 3, 418-719-4076 Dany.

930 Remorques

SPÉCIAL remorque (trailer) 4'X8', bois traité, 799\$; Gratte pour 4 roues 300\$ installée. 4 1 8 - 3 4 5 - 2 7 2 5, 418-487-6833

945 Achat d'autos

ACHAT véhicules défectueux ou non, 1996 et plus, accidentés légèrement. Tél.: 418-668-1882.

Walmart

AVIS DE CORRECTION

L'emballage de 16 piles AA Duracell avec 4 piles AA en prime, annoncé à 5,97 \$, n'est pas disponible. Nous offrons l'emballage de 16 piles AA Duracell à 4,78 \$.

Toutes nos excuses pour cet inconvénient.

OFFRE D'EMPLOI CHARPENTIER-MENUISIER

Recherche **COMPAGNON** Avec carte de C.C.Q.



Si intéressé, contactez : **Alexandre 418 662-0072**

Coopérative de services à domicile Lac-Saint-Jean-Est
Nous **embauchons** **PRÉPOSÉS(ES) À DOMICILE**

Dans le cadre de notre mission, nous offrons à la population du territoire de la MRC Lac-Saint-Jean-Est des services d'aide, de soutien à domicile et en résidence.

Nous recherchons des personnes dynamiques, intégrées, responsables, qui aiment le travail bien fait et qui ont une facilité naturelle pour le service à la clientèle.

POSTE DISPONIBLE :

PRÉPOSÉ(ES) À DOMICILE
Secteurs Métabetchouan-Lac-à-la-Croix : 30 heures par semaine

- Vos principales fonctions :**
- Entretien ménager léger
 - Accompagnement/transport
 - Préparation de repas
 - Aide à la personne (soins d'hygiène)
 - Menus travaux extérieurs et intérieurs
 - Surveillance et autres

- Conditions :**
- Salaire selon la convention collective
 - Formation continue et rémunérée
 - Prime pour les soins d'hygiène

297, rue Turgeon, Hébertville (Québec) G8N 1S5
Téléphone : (418) 344-1555 / Télécopieur: (418) 344-4586
Courriel : mstgelais@cooplsje.com / Postulez en ligne au www.cooplsje.com

Sylvain Lebel
Courtier immobilier
418 550-5571

ALMA: 565 CHAMPLAIN SUD. Très beau secteur, sans voisin arrière, tout brique, 4 chambres, abri d'auto, bois franc, grande salle familiale, beaucoup de potentiel. Libre présentement. SYLVAIN LEBEL 418 550-5571

ALMA: 2371, DE L'ÉMERAUDE. Situer dans un beau secteur, cette propriété saura vous charmer ses prochains propriétaires. Façade en brique, remise, piscine, 4 chambres, poêle à bois, bois franc au salon. Bien entretenu au fil des années. SYLVAIN LEBEL 418 550-5571

Immeubles DALMOBEC
AGENCE IMMOBILIÈRE
www.dalmobec.ca

MENDOZA FORTIN
418 668-5960
Cell.: 418 487-3046

TERRAINS À VENDRE
• TERRAIN BAIE MOÏSE, ACCÈS AU LAC SAINT-JEAN.
• TERRAINS AU BORD DE L'EAU ET LE LONG DES RUES. BEAU DÉVELOPPEMENT, DÉJÀ 7 DE VENDEU, BON PRIX.
INF.: MENDOZA FORTIN

REDUIT EVALUATION MUNICIPALE

ALMA, 1460 FERLAND: Bungalow de briques, 5 chambres, plancher de bois, garage double, grand terrain, patio. Inf.: Mendoza Fortin.

ROBERVAL: Chalet 3 saisons, isolé, 2 chambres, 3 bain avec douche, poêle à bois, électricité 100 A, meublé au complet, lac à truites, remise, secteur de chasse et pêche. Inf.: Mendoza Fortin.

BORD DE L'EAU

1572, LAC NOIR, L'ASCENSION: Résidence habitable à l'année, très grand terrain, gr. pge, piscine, sortie ext s-sol. Inf.: Mendoza Fortin.

STE-MONIQUE: Magnifique cottage au 141, Lindsay, garage annexé, foyer, 5 chambres, plancher de bois à grandeur, 3 b. bain, vernière à l'entrée, terrain de 100 x 200. À voir! Inf.: Mendoza Fortin.

SERVICES IMMOBILIERS D'ICI inc.
510, rue Collard O., Alma
418 669-0006 • 1 888 686-5395

POUR LES GENS D'ICI

LIBRE IMMEDIATEMENT

1135, AV. DES HYDRANGERS: Bungalow rénové avec 4 chambres, terrain clôturé avec piscine. À voir! Réal Thivierge 418 349-2546, 418 487-0850 cell.

ISLE-MALIGNE

1811, DU CROISSANT, ALMA: 1 3/4 étage, rénové, garage. Libre immédiatement. André Tremblay 418 668-8156 418 480-7021 cell.

NOUVEAU PRIX

1080, ROUTE DU LAC O., ALMA: Maison style canadien avec garage annexé, terrain 25 000 pi car, sans voisin arrière. Réal Thivierge 418 349-2546, 418 487-0850 cell.

SECTEUR ARRIÈRE DE JEAN COUTU: Construction 2005. Garage, 2 chambres à coucher, Céramique chauffante, Pas de sous-sol. André Tremblay 418 668-8156, 418 480-7021 cell.

IL FAUT VENDRE!

905, RUE GRIMARD, ALMA: Semi-détaché, 1 3/4 étages, 3 chambres, près de tous les services. André Tremblay 418 668-8156, 418 480-7021 cell.

2 LOGEMENTS

1060-1064, RUE CÔTÉ: Rénové, 2 x 5 1/2. Idéal pour propriétaire occupant. André Tremblay 418 668-8156, 418 480-7021 cell.

NOUVEAU

IDÉAL COMME PREMIÈRE MAISON: Idéal comme première maison, à 25 minutes d'Alma, très grand terrain, 2 chambres, 1 salle de bain à voir... Audrey Girard 418 662-8892.

TRES BELLE PROPRIÉTÉ: Très bien décorée. Terrain bien aménagé. Chauffage électrique, huile et bois. Plancher bois franc, céramique. Armoires de cuisine en mélamine vernies. André Tremblay 418 668-8156, 418 480-7021 cell.

NOUVEAU

1175, RUE GILBERT, LABRECQUE: Bungalow 25 x 34, ayant reçu beaucoup de rénovations, garage, terrain clôturé. Réal Thivierge, 418 349-2546, 418 487-0850 cell.

LABRECQUE

1000, RUE PRINCIPALE: Bungalow, 4 chambres, avec garage en annexe. Plus un garage 35x60. Réal Thivierge, 418 349-2546, 418 487-0850 cell.

RUE OUMET: Maison bi-génération, 2 étages, garage double, piscine creusée, plein d'entrée. À voir absolument! André Tremblay 418 668-8156, 418 480-7021 cell.

Difficultés financières?
La faillite n'est pas la SEULE SOLUTION. **MALLETTE**
Renseignez-vous, c'est GRATUIT!
Mallette syndics et gestionnaires inc.
www.mallette.ca
michel.larouche@mallette.ca

Michel Larouche, CA, CIRP, syndic

Alma : 505, rue Sacré-Coeur Ouest • Tél. : 418 668-2324
Cell. : 418 820-9802
Chicoutimi : 198, rue Racine Est • Tél. : 418 693-8888

EMPLOI OFFERT

CONSEILLER AUX VENTES

Titre du poste:
Temps plein (disponible jours sem. soir et week-end)
Temps partiel (disponible soir et week-end)

ENDROIT: Alma

RAISON D'ÊTRE DU POSTE
Le conseiller aux ventes a la responsabilité de promouvoir et de vendre les produits de télécommunication. Il se doit d'accorder un service à la clientèle hors pair ainsi que de rencontrer les objectifs de vente, le tout en conseillant adéquatement les clients.

QUALIFICATIONS REQUISES
1 an d'expérience en vente
Connaissance de la téléphonie cellulaire et des appareils de transmission de données serait un atout

PROFIL DE COMPÉTENCES
Facilité de communication, entregent, autonomie et débrouillardise, dynamisme, leadership, initiative, intégrité,
Faites parvenir votre curriculum vitae:
De préférence par courriel a: pfortin@megasat.ca
Par télécopieur: 418 690-0538
Par la poste: 1021, boul. Université, Chicoutimi G7H 6S9

ROGERS concessionnaire autorisé

MEGA-SAT

Réjean Bouchard préside le Quilles-Don\$ 2011

> France Paradis
france.paradis@transcontinental.ca

Réjean Bouchard, maire de St-Bruno, a accepté la présidence d'honneur de la 9^e édition du Quilles-Don\$ de la Société Alzheimer de la Sagamie dont l'objectif est de mieux faire connaître la maladie, les services offerts et recueillir de l'argent pour les activités.

Le Quilles-Don\$ 2011 se déroulera tou-

jours au salon de quilles Place St-Luc, à Alma et cette année, l'événement se tiendra le samedi 29 janvier prochain.

Il en coûte seulement 25 \$ par personne, incluant le souper.

Les gens peuvent s'inscrire individuellement ou encore former des équipes pour cette journée amicale.

Pour inscriptions ou informations, on

peut communiquer aux bureaux de la Société Alzheimer de la Sagamie, au (418) 668-0161 ou encore, directement au Salon de Quilles, au (418) 668-6141.

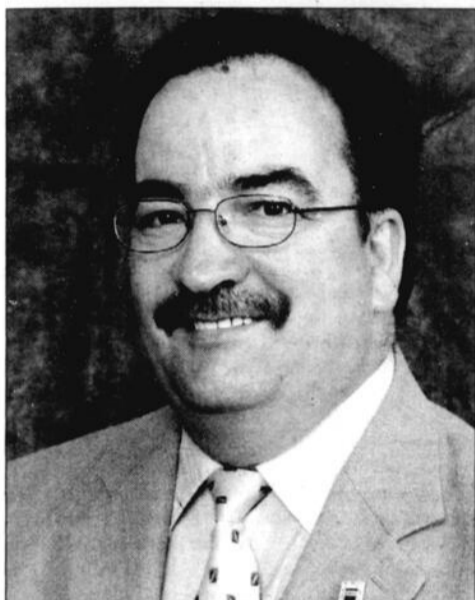

Réjean Bouchard, président d'honneur du Quilles-Don\$ 2011. (Photo: Courtoisie)

OFFRES D'EMPLOI

BARMAID

- Poste à temps plein
- En congé 1 fin de semaine sur 2
- Posséder de l'expérience en restauration serait un atout

SERVEUR

- Poste à temps plein



BAR-RESTAURANT
CHEZ MARIO TREMBLAY

Demandez : Pierre Gaudreault
534, rue Collard, Alma

418 668-7231

VOUS AVEZ ENTRE 18 ET 65 ANS ET VOUS ÊTES À LA RECHERCHE D'UN EMPLOI ?

Nous vous aiderons à vous trouver
le meilleur travail possible
dans les plus brefs délais

- Recherche d'emploi
- Rédaction de curriculum vitae

Informez-vous

418 668-5092

Complexe Jacques-Gagnon Alma, bureau 100

VISITEZ NOTRE SITE
www.grouperh.ca

Groupe
Inter-action
Travail

Collaboration avec Emploi Québec

AVIS PUBLIC

VILLE D'ALMA
140, rue St-Joseph Sud,
Alma (Québec) G8B 3R1

AUX CONTRIBUABLES DE LA VILLE D'ALMA
DÉPÔT DU RÔLE DE PERCEPTION

AVIS PUBLIC est par les présentes donné par le soussigné, trésorier de cette ville,

- QU'à la suite de l'imposition des taxes décrétées par le Conseil municipal (foncière, taxe sur les immeubles non résidentiels, taxes sur certains immeubles, gestion des matières résiduelles, eau potable et assainissement des eaux) pour l'exercice financier 2011,

LE RÔLE DE PERCEPTION 2011

est complété et déposé à mon bureau à l'hôtel de ville d'Alma, 140, rue St-Joseph Sud, et qu'il sera procédé à l'envoi des comptes de taxes dans les délais impartis;

- QUE toutes personnes dont les noms apparaissent comme sujettes au paiement desdites taxes, arrérages ou autres derniers, sont tenus de les payer dans les trente (30) jours qui suivent la mise à la poste de cette demande de paiement.

Donné à Alma,
ce 4 janvier 2011.

Yves Thériault, c.a
trésorier.

0134/ 3729229

Vos petites annonces

toujours au même
bas prix

7\$/10 mots

UN SEUL NUMÉRO,
POUR NOUS REJOINDRE

1 866 637-5236

Journal
LE LAC-ST-JEAN
www.lacstjean.com

LOCAL COMMERCIAL À LOUER

Dans l'ancien local du Tim Hortons à Alma
(775, avenue du Pont Sud)

Le groupe resto Saga inc. qui ouvrira
au début 2011 un restaurant Extrême Pita
est à la recherche d'un restaurateur intéressé
à louer un local jumelé à leur place
d'affaires située dans un endroit très achalandé
de l'avenue du Pont.



POUR PLUS D'INFORMATIONS,
COMMUNIQUER AVEC:
M. Jacques Falardeau
418 690-1113 poste 226
Jacques.falardeau@supersagamie.com

ÉCOLE DE
FORMATION
MUSICALE
D'ALMA

Inscriptions Hiver 2011
418 668-4467

Toutes les disciplines sont disponibles

Apprendre la musique,
une richesse pour la vie.

IN MEMORIAM

À JAMAIS DANS NOS COEURS

www.lacstjean.com



AVIS DE DÉCÈS



COLLARD (M. Raoul)

Le 23 décembre 2010, est décédé au centre hospitalier Alma, à l'âge de 86 ans et 6 mois, M. Raoul Collard, fils de feu M. Joseph Collard et de feu dame Emma Harvey, demeurant au 80, rue Bourassa, Alma. Il laisse dans le deuil

ses frères et sœurs: feu Germaine (feu André Gauthier), Jules (Florence Pilote), Carmelle (feu Jules Tremblay), feu Gertrude (Marcel Jacques), Bertrand (Gisèle Murray), Jacques (Agathe Gagné); ses neveux et nièces, cousins, cousines, ainsi que de nombreux parents et amis. Pour rendre hommage à monsieur Raoul Collard visitez le site www.honneur-memoires.com. La famille tient à remercier toutes les personnes qui leur ont témoigné des marques de sympathie. DIRECTION DES FUNERAILLES: **Complexe funéraire Bérubé et Fils**. www.dignitequebec.com Pour information: 662-6576, télécopieur 662-3132, courriel: info@berubeetfils.com.

Berubé & fils Dignité
COMPLEXE FUNÉRAIRE



LAROUCHE (M. Laurent)

Le 18 décembre 2010, est décédé à Alma, à l'âge de 73 ans et 6 mois, M. Laurent Larouche époux de dame Dolorès Fortin, demeurant au 1286 Chemin du Ruisseau, Larouche. Outre son épouse

dame Dolorès Fortin, il laisse dans le deuil ses enfants: Martine, Guylaine (Mario Gagnon), Robin (Édith Gagné); ses petits-enfants: Priscilla Larouche (Mathieu Gauthier), Israël Gagnon, Anabelle Larouche, Xavier Gagnon et Justine Larouche; ses frères et sœurs: Gérard (feu Colette Duchesne, Huguette Martel), Guy (feu Thérèse Tremblay), Jeanne-d'Arc (feu Roland Lavoie), Denise (Jean Bilodeau), Cécile (Jacques Deschênes), Léon (Véronique Gagnon), Daniel (feu Ghislaine Delisle, Reine Gaudreault) et Monique; ses beaux-frères et belles-sœurs de la famille Fortin: feu Solange (feu Philippe Côté), feu Jeanne-Mance (feu Joseph Gagnon), Rita (Robert Boudreault), Laurent (feu Marianne Thériault, Céline Bouchard), Angèle, Lisette (Joseph Fortin), Paul (Lise Desbiens), Marie-Rose (feu Claude Gagnon); ses neveux et nièces ainsi que de nombreux parents et amis. Pour rendre hommage à monsieur Laurent Larouche, visitez le site www.honneur-memoires.com. La famille tient à remercier toutes les personnes qui leur ont témoigné des marques de sympathie. DIRECTION DES FUNERAILLES: **Complexe funéraire Bérubé et Fils**. www.dignitequebec.com Pour information: 662-6576, télécopieur 662-3132, courriel: info@berubeetfils.com.

Berubé & fils Dignité
COMPLEXE FUNÉRAIRE

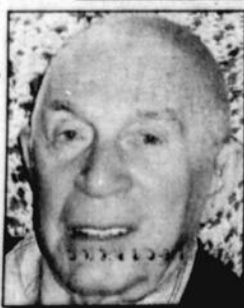

Pearson (M. Maurice)

Le 28 décembre 2010, est décédé à Métabetchouan, à l'âge de 85 ans et 8 mois, M. Maurice Pearson, demeurant à Métabetchouan, autrefois d'Alma. Il laisse dans le deuil ses frères et sœurs:

feu Edmond-Louis (feu Eva Tremblay), feu Rose-Marie (feu Lauréat Gobeil), feu Éliette (feu René Nepton), feu Valérie (feu Lucien Thibeault), feu Rosette (Laurent Truchon), feu Cécile (Almas Gobeil), feu Toussaint (Ghislaine Hudon), Alice (feu Camille Rathé), feu Alexandre (Estelle Fortin); ses neveux et nièces, cousins, cousines, ainsi que de nombreux parents et amis. La famille tient à remercier toutes les personnes qui leur ont témoigné des marques de sympathie. DIRECTION DES FUNERAILLES: **Complexe funéraire Bérubé et Fils**. www.dignitequebec.com Pour information: 662-6576, télécopieur 662-3132, courriel: info@berubeetfils.com.

Berubé & fils Dignité
COMPLEXE FUNÉRAIRE



TREMBLAY (Mme Annette Gagnon)

Est décédée paisiblement au Foyer Le Normandie, entourée de l'amour des siens le 23 décembre 2010, à l'âge de 105 ans et 8 mois, Mme Annette Gagnon, épouse de feu Alfred Tremblay, demeurant au 50, rue

du Foyer, Alma, autrefois de St-Bruno. Elle était la fille de feu Délima Lespérance et de feu Georges Gagnon. Elle laisse dans le deuil ses enfants: Maurice (Madeleine Lapointe), Jocelyne (Bruno Fortin), feu Clément, Gabriel (feu Andrée Larouche), Gilles, Reine (Pierre-Paul Bouchard); ses petits-enfants: Catherine (Laurent Cirano), Danielle, Jean, Luc, Dominique (Alain Lemieux), Marie-Josée (Franck Fabbro), Audrey (Éric Dubé), Éric (Isabelle Desjardins), Jérôme (Émilie Gingras), Sébastien (Annie-Pier Lessard), Patrick (Julie Dubois); ses 13 arrière-petits-enfants; ses frères et sœurs: feu Adélard (feu Cécile Gaudreault), feu Marie-Louise (feu Thomas-Louis Savard), feu Ernest (feu Lydia Gravel), feu Léonce (feu Olivine Gosselin), feu Honoré (feu Marie-Ange Gaudreault), feu Alexandre (feu Clémence Simard), feu Joseph-Nil (feu Eugénie Tremblay), feu Albéric (feu Palma Leclerc), feu Anita-Maude et tous les beaux-frères et belles-sœurs de la famille Tremblay, ainsi que feu Florence Tremblay (feu Joseph-Élie Maltais), feu Jean-Baptiste Beaulieu (feu Béatrice Gagnon), ses neveux et nièces ainsi que de nombreux parents et amis. Un remerciement spécial à tout le personnel du Foyer Le Normandie qui ont su en prendre soin jusqu'au dernier jour. Nous voulons particulièrement remercier l'aumônier, Simon Dufour, qui l'a accompagné à son dernier repos et la famille tient à remercier toutes les personnes qui leur ont témoigné des marques de sympathie. DIRECTION DES FUNERAILLES: **Complexe funéraire Bérubé et Fils**. www.dignitequebec.com Pour information: 662-6576, télécopieur 662-3132, courriel: info@berubeetfils.com.

Berubé & fils Dignité
COMPLEXE FUNÉRAIRE

REMERCIEMENTS



CANUEL (Mme Jeanine Fortin)

Les membres de la famille de dame Jeanine Fortin, fille de feu M. Edmond Fortin et de feu dame Rosée Bergeron, épouse de feu M. Roland Canuel, ses enfants: Marlène Canuel, Sylvie (Michel Côté), feu Denis, Pauline (Roland Villeneuve), feu Louise, Pierre (Marie-Denise Tremblay), Mario, Chantale (Gilles Plourde), Nancy (Lyne Dufour) et Rémi (Guylaine St-Pierre); ses petits-enfants: Karine, Bianca, Nicolas, Maxim, David, Vicky,

Mélissa, Cindy, Jonathan, Josianne, Sandra, Marie-Eve, Annie, Sébastien, Natacha et Sabrina ainsi que ses arrière-petits-enfants: Carolane, Philippe et Roxanne. Elle était la sœur de: feu Rolande Fortin (feu Paul Gauthier), feu Yvonne (feu Léonce Lapointe), feu Paul-Edmond (Oveline Côté), feu Florence (feu Henri Lebel), Thérèse (feu Alexandre Tremblay), Jean-Baptiste (Claire Harvey), feu Rose-Aline (Pascal Savard) et feu Jacqueline (feu René Canuel); la demi-sœur de: feu Alma-Rose Fortin (feu Léopold Côté), feu Sœur Lucie-Anna, feu Yvonne (feu Wilfrid Girard), feu Marie-Aline et feu Georgette Thériault (feu Marcelin Dufour). Elle était la belle-sœur de: feu Lucien (feu Claire Fortin), feu Freddy (Lucille Tremblay), Georgette, Gilberte (feu Jean-Rock Gauthier, René Ouellet), Thérèse (Rémi Couture), feu René (Jacqueline Fortin), Robert (Noëlla Dallaire), feu Georges (feu Margot Hanley), feu Bertrand, Guy (Palma Maltais) et feu Jean-Yves (Diane Joly) remercient bien sincèrement tous les parents et amis qui leur ont témoigné des marques de sympathie lors du décès de Mme Jeanine Fortin de Jonquières autrefois de St-Nazaire décédée le 19 décembre dernier à l'âge de 75 ans. Direction funéraire: **Résidence Funéraire Lac St-Jean**.

Résidence funéraire Lac St-Jean



CÔTÉ (Mme Cécile Tremblay)

Les membres de la famille de Mme Cécile Tremblay fille de feu J.-Louis Tremblay et de feu dame Alice Lavoie épouse de M. Jean-Baptiste Côté, ses filles: Marlène (Pierre Bernier), Andrée (Raymond Benoit Lapointe) et Édith

(Réjean Michaud), ses petits-enfants: Jean-Philippe, Jordan, Mathieu et Jean-François. Elle était la sœur de: Louis-Henri (Camille Bouchard), Jeannine (feu Paul Rathé), Madeleine, Claudette (Hervé Villeneuve), feu Clarence, Antonio (Ils Should), feu Jean-Claude (Lisette Benoit), Jean-Eudes (Diane Colprom), Serge (Doris Lesage), Louise (Claude Matifa), feu André, Gilles (Ghislaine Nantel), feu Lisette. Elle était la belle-sœur de: feu Lorenzo (feu Camille Hudon), feu Émilie (feu Rosaire Caron), feu Aline (feu J.-Baptiste Belley), feu Bernadette (feu Roger Gauthier), Philippe (Amélia Mc Donald), Guy (Andrée Fortin) remercient bien sincèrement tous les parents et amis qui leur ont témoigné des marques de sympathie lors du décès de Mme Cécile Tremblay d'Alma décédée le 26 décembre dernier à l'âge de 77 ans. Direction funéraire: **Résidence Funéraire Lac St-Jean**.

Résidence funéraire Lac St-Jean



FORTIN (M. Mario)

Les membres de la famille de M. Mario Fortin fils de feu M. Gérard Fortin et de feu dame Thérèse Bouchard époux de dame Linda Boivin, ses enfants: Sébastien, Jonathan et Thierry, ses petits-enfants: Arianne et Marie-Soleil. Il était

le frère de: Marjolaine (Jean-Yves Brousseau), Éliette (Richard Fortin), Léopold, feu Bernard (Jeanne Levesque), Laurie (Carl Thibeault), feu Berthold (Monique Fortin), Denise (Murielle Roy) et Lisa (Stéphane Girard). Il était le beau-frère de: Réjean Chouinard (Louise Corneau), Michel Chouinard (Diane Simard), Camille Chouinard (feu André Gauthier), Martin Bouchard (Nathalie Riel) remercient bien sincèrement tous les parents et amis qui leur ont témoigné des marques de sympathie lors du

décès de M. Mario Fortin d'Alma décédé le 27 décembre dernier à l'âge de 49 ans. Direction funéraire: **Résidence Funéraire Lac St-Jean**.

Résidence funéraire Lac St-Jean



LAROUCHE (M. Elisé)

Les membres de la famille de M. Elisé Larouche fils de feu M. Honoré Larouche et de feu dame Marie-Ange Brassard époux de dame Marguerite Brassard, ses enfants: Yvon, Yvan (Claudine Fortier), Michel, Line,

André (Jacqueline Lévesque), ses petits-enfants: Guillaume, Karine, Laurie, Valérie, Émilie, ses arrière-petits-enfants: Hugo, Nathan, Maurick, Cloé. Il était le frère de: feu Ghislain Larouche (Irène Doyle), Réjeanne (feu Jacques Guay), Henriette (Guy Côté), Étienne (feu Louis Tardif), Pauline (Raymond Simard), Ghislaine (Raymond Lessard), Céline (Camil Desbiens, feu Yvon Leblond), Paulin (Aline Tremblay), Claudette (Réjean Gauthier), feu Jean-Claude (Lise Harvey), Ginette (Michel Bérubé) et Réjean. Il était le beau-frère de: feu Ovide (Jeanne-d'Arc Brassard), feu Léo (Marie-Blanche Gaudreault), feu Armand (feu Alida Côté), feu Rosaire (feu Jeannette Allard), feu Robert (France Duchesne), Raymond, Rita (feu Jos-Louis Tremblay), Béatrice (Nil Tremblay), Jean-Marc (Monique Bouchard) remercient bien sincèrement tous les parents et amis qui leur ont témoigné des marques de sympathie lors du décès de M. Elisé Larouche d'Alma décédé le 26 décembre dernier à l'âge de 83 ans. Direction funéraire: **Résidence Funéraire Lac St-Jean**.

Résidence funéraire Lac St-Jean



TREMBLAY (M. François)

Les membres de la famille de M. François Tremblay, fils de feu M. Albert Tremblay et de feu dame Marie-Berthe Tremblay, époux de dame Thérèse Pelletier, ses enfants: Christine (Alain T.), Fabienne (Alain G.), Claudel (Christiane),

Josée (Cyrille) et Sara (Christopher); ses petits-enfants: Sophie (Éric), Xavier (Évelyne), Émilie (Louis), Alice (Vincent), Marie-Claude T. (François), Patrick (Marie-Ève), Nelly (Ivan), Karen, Catherine (Patrick), Marie-Claude D. (Frédéric), Vincent (Dominique) et Belvia; ses arrière-petits-enfants: Félix, Justin, Raphaël, Marie-Lune, Capucine, Alexandre, Ludovic, Grégory, Olivia, Zackary et Héloïse. Il était le frère de: Thérèse (Marcel), Madeleine (Maurice), Noël et feu Jean-Marc (Denise). Il laisse également dans le deuil ses belles-sœurs: Emma (feu Almas) et Solange (feu Thomas) remercient bien sincèrement tous les parents et amis qui leur ont témoigné des marques de sympathie lors du décès de M. François Tremblay d'Hébertville décédé le 16 décembre dernier à l'âge de 83 ans. Direction funéraire: **Résidence Funéraire Lac St-Jean**.

Résidence funéraire Lac St-Jean



MESSE ANNIVERSAIRE

MOREL (M. Hervil)

La messe anniversaire de M. Hervil Morel époux de Dame Elise Plourde de l'Ascension sera célébrée le dimanche 9 janvier 2011 à 9h00 am en l'église de l'Ascension. Parents et amis sont invités à y assister. Direction funéraire : **Complexe Funéraire Bérubé et Fils**, réseau Dignité.



FABRICANT RÉGIONAL



Licence RBO: 8005/4802/33

www.polair3.com

VENTE ET INSTALLATION • ESTIMATION GRATUITE
EFFICACITÉ ÉNERGÉTIQUE CONSEILLERS EXPERTS
FENÊTRES 100% PVC • PORTES D'ACIER • PORTES PATIO • FENÊTRES HYBRIDES

LES PORTES ET FENÊTRES

POLAIR 3
Qualité
supérieure

979, av. du Pont Nord, Alma
418 669-0000

1102/2961857



Berubé & fils

COMPLEXE FUNÉRAIRE

À VOTRE ÉCOUTE



Claudette Desmeules

Andre Gagnon

Marc Bérubé

Isabelle Bérubé

Martin Harvey

DEPUIS 3 GÉNÉRATIONS

Depuis plus de 50 ans, Bérubé & fils s'est donné comme objectif d'accompagner dans le deuil les familles d'ici. L'accompagnement est pour nous beaucoup plus qu'un simple mot, durant ces moments difficiles, nous sommes là, **à votre écoute, prêts à répondre à vos besoins.**

418 662-6576 . service 24 h . 620, boul. Dequen N., Alma . info@berubeetfils.com Dignité

1001/3183471

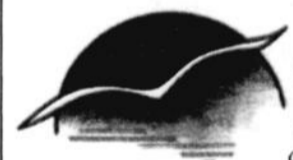

**Résidence funéraire
Lac St-Jean**

Un nom. Une réputation.



**L'approche sensible
et responsable**

- Nous sommes une entreprise **propriété exclusive** des gens du milieu.
- Par la confiance que nous témoigne la population, nous avons contribué à la vie sociale et communautaire en redistribuant plus de **180 000 \$** au cours des six dernières années sous forme de dons et souscriptions.
- Nos services professionnels sont **accessibles** à tous.
- Nous sommes membres du plus important regroupement de services funéraires **sous contrôle québécois** avec 101 points de services et 140 000 sociétaires.

MEMBRE
weblocal.ca

Siège social :
611, chemin du Pont Taché, Alma
Hébertville :
410, rue Turgeon, Hébertville

418 668-8409 (bureau)
418 668-9200 (télécopieur)
Courriel : refusj@al.cqocable.ca

***Recevez sans
obligation le guide
« Une approche
responsable »**

Marc Richard
DIRECTEUR GÉNÉRAL



Consultez les avis de décès mis à jour tous les jours au...

SPORTS



Le village sur glace Le Mistral de Saint-Gédéon est généralement le premier à s'installer sur le lac Saint-Jean et le dernier à être démantelé au printemps. (Photo: Jacques La Hays)

Le village sur glace Le Mistral prend forme

Depuis une semaine les cabanes se dressent l'une après l'autre au village sur glace Le Mistral à Saint-Gédéon. Malgré la température douce que l'on a connue au cours de la fin de semaine, l'activité est toujours fébrile sur le site du village. Petit à petit le comité organisateur s'apprête à mettre en place les différents aménagements.

Carl Côté est le président du comité chargé d'appliquer et faire respecter la réglementation du village sur glace Le Mistral. Ce dernier a constaté une augmentation de la demande et s'attend à la mise en place de plus de 45 cabanes pour la saison hivernale.

« Depuis quelques années nous avons ramené le village sur glace plus près de la berge. La principale difficulté que l'on rencontrait par les années antérieures c'était le déménagement des cabanes. Les propriétaires de tracteurs étaient parfois très réticents à offrir leur service. Aussi, en réaménageant notre site près de la plage publique de Saint-Gédéon, nous pouvons très tôt faire l'installation de nos cabanes. Nous sommes les premiers à les installer et les derniers à les enlever », souligne le président Carl Côté.

Au cours des prochains jours, des membres du comité directeur du village sur glace vont procéder à la fabrication d'une patinoire pour les enfants et les adultes : « Une nouvelle pour cette année, le site de la patinoire sera rempli d'une ambiance musicale. Nous avons obtenu de Dorel Simard, ancien propriétaire du Ski Ranch du Rang des Îles, les haut-parleurs que ce dernier installait sur sa voiture pour faire la publicité de ses activités. C'est un bel ajout pour cette activité », poursuit Carl

Côté.

Le comité va également amener sur le site une roulotte gracieusement prêtée par Yvon Potvin, propriétaire de Nordex. Cette roulotte servira principalement aux utilisateurs de la patinoire extérieure, mais aussi aux nombreux planchistes et skieurs à voile qui profitent du grand terrain de jeu qu'est le lac Saint-Jean.

« On se rappellera que l'an dernier l'organisation du Championnat mondial de voile sur glace avait déménagé son site de compétition de La Baie à Saint-Gédéon en raison des mauvaises conditions de glace sur le Saguenay. Malheureusement, l'absence presque totale de vent au cours de la semaine avait empêché les amateurs de planches à voile de s'exprimer. Ici à Saint-Gédéon, il y a toujours un ou deux amateurs de cette discipline sportive qui viennent faire un tour. La roulotte sera une accommodation pour ces derniers », souligne Carl Côté.

« De plus, avec la collaboration de la municipalité de Saint-Gédéon, le chalet principal de la plage publique sera ouvert la fin de semaine pour accommoder les gens avec des salles de bain publiques. Toutefois, il faut préciser que la plupart des cabanes installées sur le site du village sont dotées de toilettes chimiques », précise Carl Côté.

Quelques personnes passent la nuit dans leur cabane, mais le site du village sur glace Le Mistral est avant tout un lieu de dépaysement et de relaxation pour la famille, les parents et les amis. Le comité directeur entend mettre sur pied diverses activités pour ses membres tout au long de la saison hivernale. (J.L.H.)

Nouveau bâtiment à la patinoire d'Hébertville-Station

Dans notre édition de la semaine dernière, une malheureuse erreur s'est glissée lors de la mise en page de l'article annonçant l'inauguration d'un nouveau bâtiment sur le site des loisirs de la municipalité d'Hébertville-

Station. Nous vous présentons cette semaine cette photographie prise quelques jours après l'ouverture officielle des nouveaux locaux. (J.L.H.)

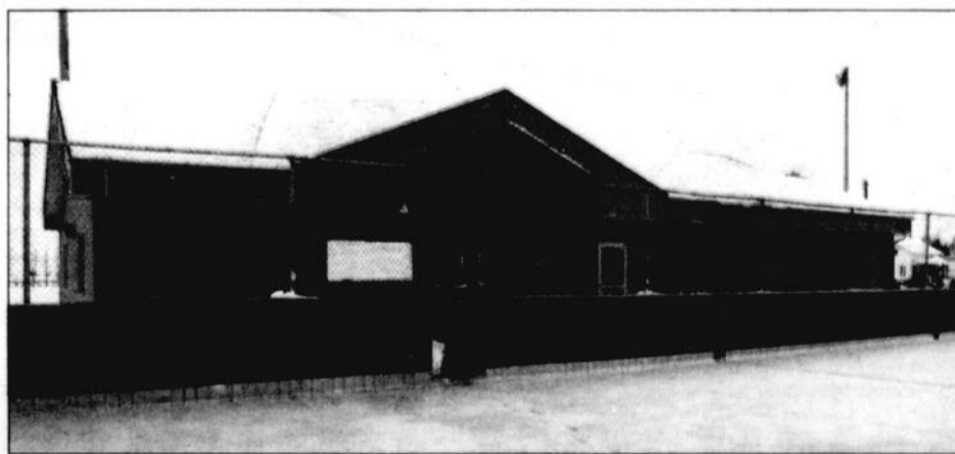

Le nouveau bâtiment est situé entre la patinoire extérieure et le terrain de balle du secteur des loisirs à Hébertville-Station. (Photo: Jacques La Hays)

Le Lac-St-Jean Le mercredi 20 octobre 2010 page 23

GO HABS GO!
VENEZ VIBRER AVEC NOUS
 AUX

DE MONTRÉAL



Match du
5 février



5 à 7
 pour les finalistes
 au **Bar Union**
 26 janvier 2011

À GAGNER :
 Un forfait VIP
 pour deux personnes
 pour le **TRICOLORE**
 incluant transport,
 hôtel et surprises!

Concours en vigueur
 du 5 janvier au
 26 janvier 2011

**COMMENT
 PARTICIPER?**

Présentez-vous
 chez ces marchands
 participants pour
 obtenir vos coupons de
 participation.

Un finaliste par
 semaine chez chacun
 des marchands
 sera tiré. Surveillez
 votre Journal
 Le Lac-St-Jean pour
 voir les résultats
 chaque semaine.

L'ensemble des
 finalistes sera
 divulgué le
 26 janvier 2011.

UNE PROMOTION DE

Journal
LE LAC-ST-JEAN
 www.lacstjean.com



RÈGLEMENTS - Date limite de participation 26 janvier 2011 à 14 h. Le tirage se fera le 26 janvier 2011, au Bar Union. Le gagnant sera contacté aussitôt et, si requis, celui-ci autorise les organisateurs de ce concours publicitaire à utiliser son nom et/ou sa photographie, sans aucune compensation, à des fins publicitaires. Ce prix n'est pas monnayable. Le concours est ouvert à tous les résidents du Québec, à l'exception des employés des Hebdomadaires Transcontinental ainsi que leur famille. Un différend quant à l'organisation ou à la conduite d'un concours publicitaire peut être soumis à la Régie des alcools, des courses et des jeux afin qu'il soit tranché. Un différend quant à l'attribution d'un prix peut être soumis à la Régie uniquement aux fins d'une intervention pour tenter de le régler. Pour participer : être résident(e) du Québec, être âgé(e) de 18 ans et plus, bien remplir le coupon de participation.

WWW.LELACSTJEAN.COM

Le club Juvaqua doit songer à la relève

École de natation

> Jacques La Haye
jalahaye@cogocable.ca

Depuis l'automne, l'équipe de natation du club Juvaqua d'Alma présente d'excellentes performances sur la scène régionale. La première rencontre a permis à plusieurs nageurs de se distinguer et à obtenir des standards provinciaux. Mais, selon l'entraîneur-chef du club Juvaqua, Dominic Parent, le développement de la relève demeure un point crucial au sein de l'organisation. Et cette relève doit venir de la base et d'une école de natation pour les jeunes âgées entre 8 et 12 ans.

« On a une bonne équipe de compétition groupe d'âge qui se développe. Les jeunes se sont beaucoup améliorés en compétition, mais d'ici moins de cinq ans, ce groupe de jeunes ne sera plus là. Il faut donc songer à la relève et cette relève passe par l'école de natation. Cette année, nous avons seulement une dizaine de jeunes inscrits à l'école de natation. Il en faudrait beaucoup plus », souligne Dominic Parent.

Ce dernier est de retour à titre d'entraîneur-chef du club Juvaqua après une absence de cinq ans. Dominic Parent nous rappelle qu'au cours des dix années où il était l'entraîneur du club, plus de 110 jeunes fai-

saient partie du club Juvaqua : « Pendant près de sept années, nous étions le meilleur club de natation de la région. Cette année, avec la complicité des autres entraîneurs que sont Germain Girard et Alexandra Hodgson, nous comptons bien reprendre notre place sur la scène régionale. Les premières rencontres sont très positives sur ce plan », souligne Dominic Parent.

Inscriptions

Les 11 et 12 janvier, il y aura une session d'inscription pour les jeunes à l'école de natation. Dominic Parent souhaite en voir arriver plusieurs : « Il suffit simplement de savoir flotter sur le ventre et sur le dos et savoir plonger pour être en mesure de s'inscrire à l'école de natation du club Juvaqua. Notre équipe d'entraîneurs est là pour les accompagner dans leur développement. Par le passé, nous avons quelque 80 nageurs inscrits à l'école de natation. Nous aimerions pouvoir atteindre à nouveau ce chiffre », poursuit Dominic Parent.

Celui-ci avoue qu'il y a eu certaines lacunes au sein de l'organisation quant au recrutement des jeunes pour l'école de natation : « À l'époque, je prenais le temps de faire



Dominic Parent devrait consacrer beaucoup d'énergie au développement de l'équipe de natation du club Juvaqua et à la renaissance de l'école de natation. (Photo: Jacques La Haye)

le tour des écoles primaires pour apporter de l'information aux jeunes. Pour différentes raisons, cela n'a pas été fait. Il faut donc promouvoir notre école d'une autre façon et c'est en invitant les jeunes à se joindre à nous lors de la prochaine période d'inscription au Service des loisirs. Plusieurs personnes seront sur place pour expliquer les rouages de l'école de natation du club Juvaqua ».

« Il faut absolument remonter notre école de natation et mes efforts seront principalement concentrés là-dessus. Dans cinq ans, si rien ne se fait présentement, c'est la fin de

notre organisation. D'ici cinq ans, on va les retrouver dans les collèges ou à l'université. Aujourd'hui, je peux affirmer que le club Juvaqua a un bon groupe de compétition. L'atmosphère est agréable au sein de l'équipe et tout le monde nage dans le même sens, les plus âgés comme les plus jeunes. C'est véritablement une attitude différente des autres années. Mais, selon nous, la poursuite du développement de l'organisation passe nécessairement par le développement de l'école de natation », assure Dominic Parent.

Le Tournoi provincial midget d'Alma se met en branle le 26 janvier

La 39^e édition du Tournoi provincial midget d'Alma (TPMA) se mettra en branle le mercredi 26 janvier prochain avec la présentation de trois matchs, dont celui qui opposera le Marco's Pub de Saint-Félicien aux Jeannois d'Alma à compter de 21 h sur la grande glace du Centre sportif Mario-Tremblay.

Quarante et une équipes sont inscrites à cette édition du TPMA dont les équipes championnes de l'édition 2010 soient les Dynamiques du Collège Charles-Lemoine dans la classe « AA », la formation de Shermont, dans la catégorie « BB » et les Éclaireurs de Chaudière-Etchemin.

Le premier match de la 39^e édition mettra en présence les Orioles de Jonquière au National de La Baie dans la catégorie « CC ». Les Orioles occupent présentement le premier rang au classement de la Ligue de hockey développement midget « CC » du Saguenay—Lac-Saint-Jean.

À compter de 19 h 30, les amateurs de

hockey pourront assister à un affrontement de la catégorie « BB » entre les Saguenéens de Chicoutimi, deuxième au classement général de la ligue régionale, et le Marco's Pub de Saint-Félicien.

Le jeudi 27 janvier, pas moins de 18 matchs sont à l'affiche avec l'entrée en scène des formations de la catégorie « AA ». Pour leur part, les Aiglons midget « BB » d'Alma entameront le tournoi à 20 h en affrontant les Patriotes de Saint-Eustache. Ce match coïncidera avec l'ouverture officielle de cette 39^e édition du Tournoi provincial midget. Avant la rencontre, un spectacle de lumières sera offert aux amateurs de hockey.

Tout a été mis en oeuvre pour permettre aux jeunes joueurs de connaître une excellente compétition. Les finales seront présentées le dimanche 30 janvier à compter de 17 h pour la catégorie « CC », à 18 h 45 pour la catégorie « AA » et à compter de 20 h 30 pour la catégorie « BB ».

La présidence d'honneur de la 39^e édition du Tournoi provincial midget d'Alma est assurée par Bernard Angers, directeur général de Chaîne de Travail Adapté CTA d'Alma. (J.L.H.)

Bernard Angers, directeur général de la Chaîne de Travail Adapté CTA d'Alma est le président d'honneur de la 39^e édition du Tournoi provincial midget d'Alma. (Photo: Jacques La Haye)



Tournoi provincial midget d'Alma

www.tpmalma.qc.ca

39^e édition

DU 26 AU 30 JANVIER 2011

AU CENTRE MARIO-TREMBLAY
ET AU CENTRE SPORTIF MISTOUK

À surveiller

Horaire complète dans l'édition du 19 janvier 2011
dans votre Journal Le Lac-St-Jean

Le tournoi régional de curling des plus de 50 ans se met en branle dimanche

> Jacques La Haye
jalahaye@cgcable.ca

La 14e édition du tournoi régional de curling réunissant des joueurs âgés de plus de 50 ans se met en branle dimanche sur les glaces du club Riverbend d'Alma. Soixante-quatre équipes sont au rendez-vous. Les finales seront présentées le samedi 15 janvier à compter de 14 h 30.

L'an dernier, les équipes d'Alma avaient laissé peu de place sur le podium pour les autres équipes de la région. Trois des quatre titres avaient été remportés par des formations locales. C'est le quatuor formé de Robert Beaupré, Pierre Boudreault, Roseline Larouche et Colombe Coudé qui avait mis la main sur le titre principal.

« Encore cette année, la délégation du club Riverbend comptera trente-deux équipes. Lors de l'inscription au mois de décembre, trente-six équipes ont manifesté un intérêt pour cette rencontre régionale. Nous avons donc été dans l'obligation de faire une élimination locale. Quatre équipes n'ont pas été en mesure de se tailler une place. Sur le plan

régional, à l'exception du club de curling Saint-Félicien, tous les autres clubs de la région ont au moins une équipe présente », souligne la présidente de la Ligue des Démons de l'après-midi, Lily Bouchard.

Celle-ci peut compter sur un comité qui compte beaucoup d'expérience dans l'organisation d'un tel événement. Ainsi, on y retrouve Jean-Yves Carlos, Raymond Dion, Martin Cloutier, Pierrette Larouche, Denise Tremblay, René Plourde et Yvan Tremblay. Depuis déjà plusieurs mois les membres du comité organisateur multiplient les réunions pour ne rien laisser au hasard.

« Les participants de l'extérieur qui viennent à notre tournoi sont toujours très emballés par l'accueil qu'on leur réserve. Quand les gens sont reçus avec la cordialité et dans la bonne humeur, ils n'hésitent pas à revenir la saison suivante. Pour une organisation comme la nôtre, c'est un gage de succès », poursuit Lily Bouchard.

Pharmacie Jean Coutu

Le partenaire principal de cet événement

régional est la Pharmacie Jean Coutu d'Alma. Les pharmaciens Dominique Dufour et Marcel Carrier sont associés au tournoi régional de curling des plus de 50 ans depuis déjà quelques années.

Comme par les années passées, le cornemuseur Jean Tousignant sera également de la partie pour le traditionnel lancer de la première pierre. Cette activité haute en couleurs se tiendra dimanche, à compter de 14 h. Jean Tousignant sera également de retour pour la présentation des équipes qui vont participer aux finales du samedi après-midi.

Ce dimanche, huit matchs sont d'ailleurs à l'affiche. À compter de midi, l'équipe de Bertrand Gagnon d'Alma est opposée à celle de Padoue Tremblay de La Baie, la formation almatoise de Carol Bellemarre dispute la victoire à l'équipe de Jean-Pierre Gagnon de Chicoutimi tandis que la formation du skip Alain Tremblay du club Riverbend fait la lutte à la formation de Jean Lambert, de Dolbeau. Finalement, l'équipe de Gilles Desjardins d'Alma se mesure à l'équipe de Jean Halley, de Kénogami.

Après les cérémonies protocolaires, quatre autres matchs sont à l'affiche. L'équipe de Maude Martel d'Alma se mesure à celle d'André Martel, de Dolbeau, l'équipe almatoise d'Isidore Guérin fait face à celle d'Ulric Cyr de Kénogami alors que l'équipe locale de



Lily Bouchard est la présidente de la Ligue des Démons de l'après-midi au club de curling Riverbend et responsable du comité organisateur de la 14e édition du tournoi régional de curling des plus de 50 ans. (Photo: Jacques La Haye)

Raymond Dion est opposée à celle d'Hector Baril de La Baie. Pour conclure ce deuxième programme, l'équipe de Raymond Cabana d'Alma va affronter celle de Gilles Thibeault de Kénogami.

L'action de cette 14e édition du tournoi régional de curling des plus de 50 ans reprendra le lundi matin, dès 8 h 30 pour se poursuivre une grande partie de la journée. Toutes les personnes intéressées par le curling peuvent assister aux différentes rencontres.

L'équipe G-H Gagnon gagne le tournoi du Genre masculin

La cinquième édition du tournoi du Genre masculin qui réunit pendant la période des Fêtes quelque trente-deux curleurs du club Riverbend, a couronné une nouvelle équipe championne. Le quatuor formé de Georges-H. Gagnon, Claude Corneau, Sylvie Côté et Lucien Devin ont remporté la grande finale 5-3 face à la formation dirigée par Michel Simard.

Dès le premier bout, l'équipe championne a profité de la dernière pierre pour marquer deux points. Lors des deux bouts suivants, les deux formations ont échangé un point au tableau. L'équipe Gagnon a pris une avance de trois points en volant le quatrième bout, mais l'équipe finaliste a réduit par la suite la marge avec un point au cinquième bout et en volant un autre point au sixième bout.

Au septième bout, l'équipe Gagnon a inscrit un autre point pour porter son avance à deux points avant d'entamer le dernier bout. Malgré le privilège de la dernière pierre, l'équipe Simard n'a pas été en mesure de rattraper l'équipe championne. André Bouchard, Jacques Desbiens et Jean-Marie Gagnon complétaient la formation finaliste.

L'équipe formée de Carol Bellemarre,

Serge Bellemarre, François Duchesne et Jacques Bertrand a comblé un déficit de trois points au premier bout face à la formation dirigée par Ghislain Thivierge pour l'emporter 7-3 après 6 bouts lors de la finale « B ». Thivierge jouait en compagnie de Richard Larouche, Réjean Savard et Martial Ouellet.

Dans la finale « C », l'équipe formée de Maurice Simard, Paul-Armand Boudreault, Jacques La Haye et Michel Tremblay a inscrit quatre points au deuxième bout en plus de voler deux autres points au bout suivant pour se diriger vers une victoire de 9-5 sur la formation dirigée par Jean Boivin. Ce lui-ci a joué le tournoi du Genre masculin en compagnie de Robert Beaupré, Alain Tremblay et Germain Savard.

La dernière finale au programme mettait aux prises les formations dirigées par Claude Villeneuve et Paul Côté. Ce dernier, avec ses équipiers André Gagnon, Luc Simard et Gérard Bouchard a eu besoin d'un bout supplémentaire pour l'emporter par la marque de 7-6. René Plourde, Claude Boudreault et Jean-Yves Gagnon complétaient la formation finaliste. (J.L.H.)



Les joueurs Jacques Desbiens, Jean-Marie Gagnon, André Bouchard, Michel Simard, Sylvie Côté, Georges-H. Gagnon, Claude Corneau et Lucien Devin ont fait les frais de la grande finale du tournoi du Genre masculin. (Photo: Jacques La Haye)

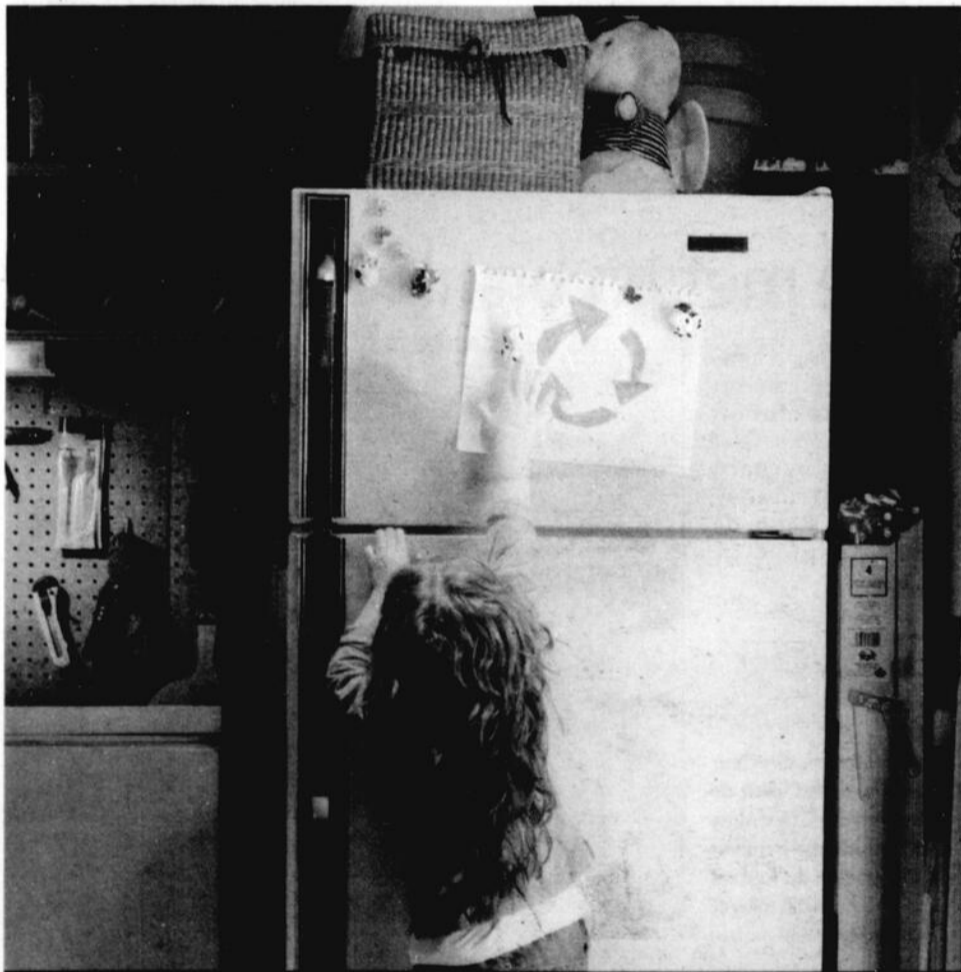

RECYCLER ET ÉCONOMISER, C'EST DOUBLEMENT PAYANT.

Faites ramasser gratuitement votre vieux frigo ou congélateur qui consomme jusqu'à 4,8 fois plus d'énergie qu'un appareil neuf homologué ENERGY STAR. L'appareil sera recyclé à 95 %. Pour vous remercier, Hydro-Québec vous fera parvenir un chèque de 30 \$.



www.recyc-frigo.com ou 1 888 525-0930
Assurez-vous d'avoir votre facture d'électricité en main.

*L'appareil doit avoir plus de 10 ans, un volume intérieur entre 10 pi³ et 25 pi³. Être fonctionnel et branché. Une limite de trois appareils par foyer s'applique. Les appareils commerciaux ne sont pas admissibles. Certaines conditions peuvent s'appliquer.

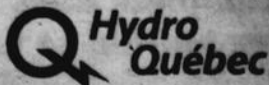



SUR LE PODIUM

Vous avez une idée pour monter sur le podium ?

Écrivez à Pierre à: surlepodium@gmail.com



Pierre
BEAUMONT

Vive l'hiver !

Pour ma première chronique de l'année 2011, j'ai choisi de vous parler des sites d'activités extérieures accessibles à la population d'Alma et des environs en période hivernale.

Le temps des Fêtes est propice à la pratique des activités extérieures entre amis ou en famille. Les enfants sont en vacances et plusieurs adultes en congé. Cette année, contrairement à certaines régions du Québec qui sont frappées par des conditions climatiques extrêmes, nous sommes choyés. La neige est au rendez-vous et la température est relativement stable. Cette combinaison de conditions climatiques a permis l'ouverture de tous les sites de loisirs et sports extérieurs très tôt en saison, ce qui n'est pas toujours le cas.



Charlen Berry et Myriam Berry au patinage

(Photo: Pierre Beaumont)

Entre Noël et le jour de l'An, j'ai fait une petite tournée des sites d'activités, histoire de voir s'il y avait encore des gens qui aimaient jouer dehors et j'ai été agréablement surpris.

Patinage et hockey extérieur

Ma tournée a débuté à la patinoire du secteur St-Pierre où malgré une légère brise qui rendait la température un peu froide les amateurs étaient présents. Sur le rond de patinage, Catherine Gagnon et Pierre-Charles Turcotte initiaient leur fille Charlie deux ans et demi aux joies du patinage. Pendant ce

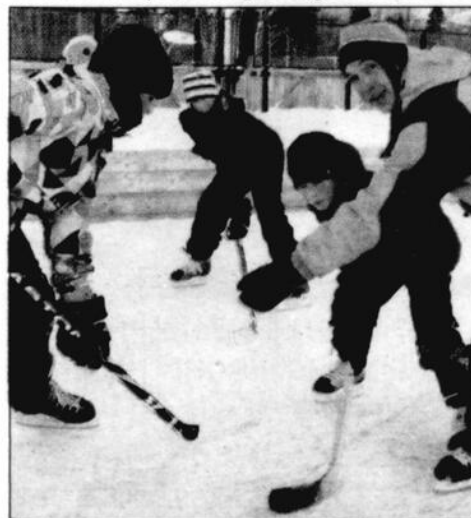

Sur la glace, Marc-Olivier Gagnon, John-Ross Suess, Philippe Ouellet et Daniel Ouellet.

(Photo: Pierre Beaumont)



On retrouve ici Catherine Gagnon, Pierre-Charles Turcotte et Charlie. (Photo: Pierre Beaumont)

temps, sur la mini-patinoire adjacente, Daniel Ouellet faisait équipe avec son fils Philippe dans un match amical de hockey contre deux jeunes ados.

En passant, saviez-vous que la ville d'Alma mettait à la disposition de tous, sept patinoires de secteur avec les infrastructures pour chausser les patins et se réchauffer. À vous d'en profiter!

J'ai poursuivi ma tournée en faisant un détour par la Dam-en-Terre, où sont amé-



En attendant la prochaine descente. Catherine Laporte, Laurence Tremblay, Maxim Tremblay et Karolane Tremblay. (Photo: Pierre Beaumont)

nagés « Les sentiers de glace » qui serpentent dans les rues du camping municipal dans un décor enchanteur. En soirée, sous l'éclairage et au son de la musique c'est magique. Lors de mon passage, Charlen Berry de Montréal et sa nièce Myriam de Québec glissaient avec plaisir sur une glace de qualité surprenante. Pour elles, c'est un rituel annuel lors de leur visite du temps des Fêtes dans la famille, elles trouvent le site magnifique. Il est possible de louer des patins sur place et une salle chauffée est à votre disposition du mercredi au dimanche. Il est également possible de glisser et de faire de la raquette.

Ski alpin, planche à neige, ski de fond, raquette

En pleine ville, sur la rive Nord de la rivière Petite-Décharge, le centre de ski Mont Villa Saguenay offre six pentes éclairées et un « Snow parc » qui font le bonheur des jeunes

skieurs et planchistes. Quelle chance de pouvoir profiter d'un tel équipement à quelques pas de chez vous. Depuis plus de cinquante ans, ce petit centre de ski familial a servi de tremplin pour l'apprentissage de plusieurs générations de skieurs. Avec ses pentes classées principalement faciles et moyennes, c'est l'endroit idéal pour les débutants. Ici aussi, il est possible de louer de l'équipement pour une première expérience.

À quelques kilomètres de la ville dans le rang Dorval, le Club de ski de fond d'Alma (Dorval) attend les amateurs de la nature. Quarante huit kilomètres de sentiers de ski de fond et 20 kilomètres de sentiers de raquette ou de marche sont à votre disposition. Que ce soit pour tenir la forme, pour des performances sportives ou tout simplement pour une ballade dans la nature, vous trouverez satisfaction. Il y a des sentiers pour tous les goûts, de l'expert au débutant. Ouvert sept jours semaines en saison, le centre offre également la possibilité de skier en soirée du lundi au vendredi grâce à une piste éclairée de cinq kilomètres.

La glissade

C'est probablement la première activité que vous avez pratiquée lorsque vous étiez jeunes. C'est accessible à tous, il suffit de s'habiller chaudement et de trouver un endroit approprié et le tour est joué. Dans le temps, un grand morceau de carton ou un casse-cul fabrication maison suffisait pour procurer des heures de plaisir. Aujourd'hui, les tapis de glissade genre « crazy-carpet » et autres permettent une glissade plus facile et rapide, encore là, ça demeure accessible. Mais où glisser?

La glissade du Parc Falaise

Pas besoin d'infrastructures dispendieuses, même pas besoin d'intervention municipale. Les gens savent découvrir d'eux même l'endroit idéal. À Alma, le parc Falaise s'est révélé depuis de nombreuses années le site de glissade de prédilection de la population. Par belle journée, le stationnement devient problématique tant ils sont nombreux à vouloir profiter de cette pente accueillante située presque au centre-ville. Sous l'œil attentif des parents les jeunes se laissent aller au plaisir de glisser. Lors de ma visite ils étaient plus d'une cinquantaine.

Comme vous constatez, à Alma, il est possible de s'amuser à peu de frais dans un rayon de quelques kilomètres.

Qu'attendez-vous pour aller jouer dehors?

OFFRE DU PARTENAIRE



Centre du Sport
Lac-St-Jean

Alma 418-662-6140/1-877-270-0161
Chambord 418-342-6202/1-877-270-0160
Saint-Félicien 418-679-3000/1-877-270-0162
www.centredusportlacstjean.ca

POOL HOCKEY
2010-2011

TREMBLAY ASSURANCE
Cabinet de services financiers

CLASSEMENT EN DATE DU 3 NOVEMBRE 14 h

Nom	PPts
1 TOMMY DOUCET	690
2 CARL GAUTHIER	683
3 FRANCIS LIZOTTE	678
4 YVON TREMBLAY	677
5 MIKE SHEEHY	675
7 MARIE-CLAUDE GUAY	671
8 PIERRE DUPERRÉ	670
9 MICHEL FRADETTE	670
10 NICOLAS DESJARDINS	670
11 FREDERICK BOUCHARD	670
12 GABRIELLE BOUCHARD	669
13 EDITH LAPOINTE	669
14 CLEMENT TREMBLAY	669
15 DANIEL FORTIN	668
16 ANDRÉ FORTIN	667
17 VALÉRIE GAGNÉ	667
18 NICOLL PELLETIER	667
19 STEVE MAILHIOT	667
20 MARTIN DUFOUR	666
21 OLIVIER ST-LAURENT	665
22 MARC BOUCHARD	665
23 DIANE BROUSSEAU	665
24 PIERRE VEZINA	665
25 ALAIN LAMONTAGNE	665
26 PIERRE HARVEY	664
27 JOSÉE SAVARD	664
28 SABRINA GIRARD	664
29 PATRICE LAVOIE	663
30 BRUNO PELLEGRINUZZI	662

EN COLLABORATION AVEC LES PARTENAIRES SUIVANTS

TREMBLAY ASSURANCE
Cabinet de services financiers



On patine sur la rivière Petite-Décharge

> Jacques La Haye
jalahaye@cgcable.ca

Notre collègue Pierre Beaumont le mentionnait la semaine dernière dans sa chronique « Sur le podium », le patinage libre est redevenu une activité populaire auprès des jeunes et des moins jeunes. Depuis quelques semaines, à l'initiative d'Aline Hamelin et de Gervais Tremblay, un nouvel anneau de patinage, la « Villa Glace » est désormais disponible gratuitement pour les amateurs. La particularité du site est qu'il est situé sur la rivière Petite-Décharge.

La fin de semaine a été problématique

pour les promoteurs de cette initiative. La pluie et la température douce n'ont pas permis l'accès au site. Mais, avec le retour d'une température saisonnière dans la nuit de dimanche, Gervais Tremblay a pu œuvrer sur le site pour tenter de le remettre en état pour les utilisateurs. Rencontré lundi après-midi, il était persuadé que les patineurs pourraient à nouveau s'élancer sur l'anneau de glace dans l'après-midi de mardi.

« Depuis neuf ans, Aline exploite un gîte où elle accueille principalement des Européens. Aussi, il y a cinq ans nous avons inauguré une sandwicherie près du quai fédéral sur la rivière Petite-Décharge. Chaque été, l'achalandage est en augmentation. Beaucoup de gens empruntent la rivière Saguenay pour des balades entre Shipshaw et Alma que ce soit en bateau ou en ponton. Le quai fédéral est le seul endroit où ils peuvent s'amarrer pour passer quelques bons moments », souligne Gervais Tremblay.

« On cherchait un moyen de poursuivre l'animation dans le secteur. Déjà, en période hivernale, plusieurs adeptes de la pêche sous la glace installaient leurs cabanes pour pratiquer leur activité. On peut d'ailleurs en voir au moins cinq dans le secteur. J'ai pensé qu'un anneau de glace pour le patinage libre pourrait amener une nouvelle animation familiale. C'est à partir de cela que ce projet un peu fou s'est mis en branle », poursuit Gervais Tremblay.

« Avec la participation de quelques amis, le projet a pris forme petit à petit. L'anneau de glace de quelque 500 mètres a été tracé sur la rivière et à l'aide d'une pompe et de



Gervais Tremblay et Aline Hamelin ont aménagé un anneau de patinage sur la rivière Petite-Décharge. Après quelques rectifications à la suite du temps doux de la fin de semaine, l'anneau de 0,5 km est fin prêt à accueillir les patineurs. (Photo: Jacques La Haye)

plusieurs mètres de tuyaux, on réussit à entretenir la surface de patinage ».

Gervais Tremblay peut passer un peu plus de trois heures pour arroser la surface de l'anneau de glace : « Il faut percer des trous dans la glace à plusieurs endroits et déménager nos tuyaux à quelques reprises pour faire une glace neuve. En raison de l'épaisseur de la glace, je vais devoir bientôt utiliser une tarière pour être en mesure de rejoindre l'eau de la rivière ».

« Au centre de l'anneau, précise Gervais Tremblay, il y a une épaisseur de glace de quelque 22 pouces. L'anneau de glace en tant que tel a une épaisseur qui peut varier entre 16 et 18 pouces, ce qui est amplement suffisant pour assurer la sécurité des utilisateurs. Tous les jours, nous nous assurons d'une bonne épaisseur de glace avant de permettre l'utilisation du site. Les gens comprennent bien cela. Au cours des derniers jours, en raison du redoux, nous avons été dans l'obligation d'interdire l'accès au site. Non pas que la glace n'était pas assez épaisse, mais elle était trop friable pour du bon patinage ».

Partenaires

Aline Hamelin et Gervais Tremblay se sont assurés d'avoir l'approbation de la municipalité avant d'entreprendre leur projet et ce, d'autant plus que Gervais Tremblay est un employé de la Ville d'Alma de la division des travaux routiers : « Le service des Loisirs nous a prêté quelques chaises que nous avons installées sous notre abri. L'endroit permet aux gens de chausser leurs patins avant de s'élancer sur l'anneau de glace. Dans la sandwicherie, il y a une toilette que les patineurs

peuvent utiliser. Nous avons fait également circuler une pétition qui a permis l'installation d'une toilette chimique sur le stationnement réservé pour les utilisateurs du quai. À la sandwicherie, nous pouvons offrir des collations, des breuvages chauds et plusieurs autres choses », souligne Aline Hamelin.

Plusieurs autres partenaires ont participé au projet notamment la Scierie Martel du Groupe BMR d'Alma, Éric Tremblay Ébénisterie, Dany Fortin, denturologiste, Sport DRC et le Garage Réul Thivierge : « La principale dépense est consacrée pour le déneigement de l'anneau de glace, le reste, c'est simplement de l'huile de bras », souligne Gervais Tremblay.

Au cours des dernières semaines, Aline Hamelin et Gervais Tremblay ont distribué des mémos dans les pare-brise des voitures pour inviter les gens à patiner à l'anneau de glace. Plusieurs personnes ont répondu à l'appel jusqu'à maintenant : « Plusieurs personnes qui nous visitent nous disent qu'elles ont vu nos installations à partir du Pont Carcajou. La plupart de nos patineurs sont du secteur St-Pierre ou du secteur du centre-ville où l'accès à une patinoire extérieure est un peu plus problématique. L'anneau de glace du secteur Naudville et les Sentiers de glace de la Dam-en-Terre sont trop éloignés ».

« Il y a aussi d'autres personnes qui viennent pour le cachet spécial du patinage sur la rivière. Avec la proximité du centre de ski Mont Villa-Saguenay, les soirées où la montagne est éclairée offrent une ambiance extraordinaire pour les patineurs », conclut Gervais Tremblay. (Photo: Jacques La Haye)

Les voiles Carl Veilleux
Cours • Location • Vente • Service
418 662-6558
418 720-2451

COURS D'INITIATION
65 \$ / POUR 2 HEURES

ÉCOLE DE PARASKI
SUR LES GLACES DU CAMPING MUNICIPAL
CERTIFICAT-CADEAU DISPONIBLE

facebook Devenez amis Facebook
(Carl Veilleux paraskiflex)

4, chemin de la Plage, Saint-Gédéon
www.lesvoilescarlveilleux.com

INSCRIPTIONS JUDO

Mardi et mercredi
Les 11 et 12 janvier
au Centre Mario-Tremblay
de 18 h 30 à 20 h
(en tout temps par la suite)

湖成功 SEIKO

Un sport d'éducation accessible à tous. En prime : sensations fortes, le tout incluant politesse, courage, sincérité, honneur, contrôle de soi, respect, modestie et amitié.

Informations
Club de judo : 418 669-5400
Daniel-Guillaume Simard

46^e ÉDITION

TOURNOI DE CURLING

«BONNE ENTENTE»
du 4 février au 13 février 2011

DE NOMBREUSES ACTIVITÉS
ouverte à tous !

Début du tournoi
VENDREDI 4 FÉVRIER 2010

OUVERTURE OFFICIELLE:
le samedi
5 février 2011
à 21 h

Soirée d'adieu
FIN DES INSCRIPTIONS
22 JANVIER 2011

Journal LE LAC-ST-JEAN
Une collaboration de votre club

Pour information : Club de Curling : 418 662-6980
Johanne Desgagné : 418 662-2376

Agenda sportif

Sélection « espoir » volleyball

L'Association régionale de volleyball tiendra la sélection « espoir » régionale de volleyball le 16 janvier 2011 dans les gymnases du Collège d'Alma de 9 h à 15 h. LA sélection s'adresse aux athlètes féminines nées en 1995, 96 et 97 et a pour but de former l'équipe régionale qui représentera le Saguenay—Lac-Saint-Jean-Chibougamau-Chapais lors des championnats provinciaux de l'été 2011 et des Jeux du Québec de 2012. Exceptionnellement, afin d'accommoder les athlètes qui ne pourront pas se présenter le 16 janvier, une deuxième sélection aura lieu au Séminaire de Chicoutimi le 23 janvier, de 9 h à 15 h. L'inscription se fait sur place et le coût est de 40 \$. Un t-shirt sera offert à chacune des participantes. Il y a également possibilité qu'une deuxième équipe régionale soit formée si un nombre suffisant d'athlètes le justifie. Pour de plus amples informations vous pouvez communiquer avec Luc Harvey en composant le 418-548-8867.

Tournoi régional de fléchettes

La troisième qualification régionale de fléchettes se tiendra le 8 janvier 2011 à la salle des loisirs du quartier Saint-Georges à Alma. Les inscriptions commencent à 9 h 30 et le tournoi se met en branle à compter de 11 h.. Pour de plus amples informations vous pouvez communiquer avec Ghislain Tremblay au 418-480-1661.

Le retour de l'Heure des quilles à l'écran de Cogéco

Après une année d'absence et à la demande générale, la série l'Heure des quilles sera de retour à TVCOGECO à compter du 8 janvier prochain. La série prendra fin le 4 février avec la présentation de la grande finale.

Les quatre émissions ont été tournées à la Coopérative de solidarité du Salon de quilles Renaud de l'Ascension. Les émissions seront en ondes les samedis et dimanches à midi et à 17 h 30, de même que les lundis, mardis et vendredis à 14 h et 22 h 20 en rappel. La série l'Heure des quilles est l'occasion de voir à l'œuvre les meilleures quilleuses et quilleurs de la région du Saguenay—Lac-Saint-Jean.

Ligue de hockey bantam

Les Patriotes de Saint-Bruno et les Aiglons d'Alma de la Ligue de hockey développement bantam sont en action en fin de semaine. Le 8 janvier, le National de La Baie affronte les Patriotes à l'Aréna Samuel-Gagnon à compter de 13 h 30. Cette même journée, les Aiglons d'Alma accueillent les Marquis de Jonquièrre au centre sportif Mistouk à

compter de 15 h 30. Le dimanche 9 janvier, les Patriotes sont à Normandin pour y affronter les Optimistes de Dolbeau-Mistassini. Quant aux Aiglons, ils accueillent les Orioles de Jonquièrre au centre sportif Mistouk. Ce match est prévu pour 15 h 30.

Centre de ski Mont Villa-Saguenay

Le calendrier du centre de ski Mont Villa-Saguenay a été quelque peu perturbé par sa date tardive d'ouverture ainsi que par la période de temps doux que l'on a connu en fin de semaine. Ainsi, jusqu'au 6 janvier, les pistes sont ouvertes de 10 h à 16 h et de 18 h 30 à 21 h. Le 7 janvier, le centre est accessible de 10 h à 16 h et de 18 h 30 à 21 h 30. Pour ce qui est des autres dates, les heures indiquées sur le dépliant sont conservées.

Le centre du Mont Lac-Vert

Après la période des Fêtes, le centre de ski du Mont Lac-Vert a repris son horaire normal. Ainsi, pendant tout le mois de janvier, les pistes sont fermées le mardi. En ce qui concerne les glissades en tubes, elles sont accessibles les samedis et les dimanches seulement. Différentes promotions sont en vigueur soit les mercredis, vendredis et samedis soirs au tarif unique de 10 \$, les vendredis des dames, les samedis continus de 9 h à 21 h ainsi que les samedis soirs à 5 \$ si vous accompagnez un détenteur de billet de saison ou si vous présentez un coupon caisse de la pharmacie Pharmaprix Richard Naud d'Alma. La pentecole est gratuite en tout temps.

Tournoi provincial de curling junior

Le championnat provincial de curling junior se poursuit jusqu'à samedi après-midi sur les pistes du club de curling de Chicoutimi. L'équipe du club de curling Riverbend formée d'Ann-Sophie Guérin, Pamela St-Pierre, Léa Desbiens et Gabrielle Duchesne tente de remporter le titre provincial. Lors du premier match, la formation almatoise a perdu par la marque de 10-5 face à l'équipe d'Ann-Sophie Langevin, de Montréal. L'équipe entraînée par Sylvie Robitaille reprenait le collier mardi face à l'équipe de Laura Guénard, du club Dolbeau—Mistassini. Par ailleurs, l'équipe Gauthier-Ferland qui regroupe deux joueurs du club Riverbend soit Adam St-Pierre et Sabin Tremblay a perdu son premier match, mais a remporté une victoire de 11-3 face à l'équipe de Kevin Rivest de Longue-Pointe. Tant chez les filles que chez les garçons, les équipes inscrites tentent de mériter un laissez-passer pour le Championnat canadien qui se tiendra à Calgary du 29 janvier au 6 février-2011.

MISE EN FORME SUR GLACE

Améliorez votre condition physique en pratiquant des exercices et des habiletés de patinage

Pour patineur(euse) débutant, intermédiaire et avancé

DÉBUT: Mardi, 11 janvier 2011

Mardi et jeudi de 12 h 30 à 13 h 15 et vendredi de 11 h à 11 h 45

PENDANT 10 SEMAINES

(Possibilité de 1 à 3 fois par semaine)

Information et inscription :

Nathalie Simard 418 662-2198

En collaboration avec le Club de patinage de vitesse Les Satellites d'Alma

Pour plus de renseignements, voir le Service des loisirs et culture de Ville d'Alma

OUBLIEZ les pâtés, profitez des COUPONS

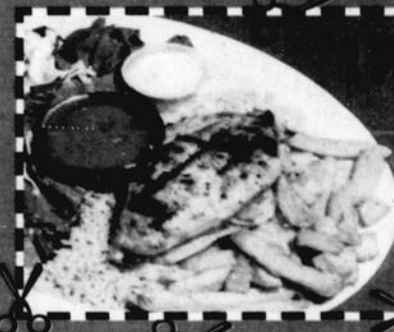

NE S'APPLIQUE PAS À LA PROMOTION FÊTE GÂTEAU ET REPAS GRATUIT. SALLE À MANGER SEULEMENT DÈS 16 H. VALIDE JUSQU'AU 20 JANVIER 2011



ASSIETTE 6 CREVETTES

9.95\$

NE S'APPLIQUE PAS À LA PROMOTION FÊTE GÂTEAU ET REPAS GRATUIT. SALLE À MANGER SEULEMENT DÈS 16 H. VALIDE JUSQU'AU 20 JANVIER 2011



9.95\$

1 BROCHETTE DE POULET

NE S'APPLIQUE PAS À LA PROMOTION FÊTE GÂTEAU ET REPAS GRATUIT. SALLE À MANGER SEULEMENT DÈS 16 H. VALIDE JUSQU'AU 20 JANVIER 2011



9.95\$

1 PIZZA 12 POUCES RESTO ROBERTO

NE S'APPLIQUE PAS À LA PROMOTION FÊTE GÂTEAU ET REPAS GRATUIT. SALLE À MANGER SEULEMENT DÈS 16 H. VALIDE JUSQU'AU 20 JANVIER 2011



9.95\$

1 COQUILLE ST-JACQUES REPAS AVEC SALADE CÉSAR

NE S'APPLIQUE PAS À LA PROMOTION FÊTE GÂTEAU ET REPAS GRATUIT. SALLE À MANGER SEULEMENT DÈS 16 H. VALIDE JUSQU'AU 20 JANVIER 2011



111, Scott Est, Alma

418 662-2191

2315, St-Hubert Jonquièrre (coin Harvey)
418 695-1535

Prix de 5 \$ sur les plats de 10 \$ et plus. Taxes non incluses. SALLE À MANGER SEULEMENT DÈS 16 H.

Stationnement gratuit à Bagotville pour tous les départs avec Sunwing et Vacances Transat

**PARTEZ
GAGNANT
AVEC**

Carlson Wagonlit Voyages

Devenez membre du
Club Vacances CWT



Voyages
**MICHEL
BARRETTE**



LA CHINE CLASSIQUE • GRAND TOUR DE LUXE

Le circuit inclut des hôtels 5 étoiles, une croisière dans les Trois-Gorges, 3 repas par jour et guide francophone.

Circuit exclusif
à Voyages
Michel Barrette

**DÉPART AVRIL
ET OCTOBRE 2011**

14 AVRIL 2011
Accompagné
par Alain Morasse

- Circuit 16 jours **2680 \$/pers.**
- Circuit 21 jours **3280 \$/pers.**

21 AVRIL 2011
Accompagné
par Suzanne Thibeault

- Circuit 16 jours **2680 \$/pers.**
- Circuit 21 jours **3280 \$/pers.**

**10 PLACES
COMPLÈT**

12 OCTOBRE 2011
Accompagné

- Circuit 16 jours **2680 \$/pers.**
- Circuit 21 jours **3280 \$/pers.**

Vol aller-retour de Québec
Transport de la région disponible (en sus)



- Beijing -
- Xian -
- Chengdu -
- Chongqing -
- Trois Gorges -
- Yichang -
- Wuhan -
- Shanghai -
- Suzhou -
- Hangzhou -
- Guilin -
- Yangshuo -
- Longshen -
- Shangzhen -
- Hong Kong -



LE RETOUR DE CÉLINE

**31 MARS AU 4 AVRIL 2011
À LAS VEGAS**

- Hébergement: HÔTEL FLAMINGO
- Vol aller/retour au départ de Québec
 - Transferts aéroport-hôtel-aéroport
 - Hébergement pour 4 nuits
 - Service d'une accompagnatrice
 - Taxes et documents de voyage



À PARTIR DE **1269\$** PAR PERSONNE

LA ROMANA, RÉPUBLIQUE DOMINICAINE

**22 MARS 2011
2 SEMAINES
(Départ de Québec)**

Séjour à l'hôtel Be Live Canoa (anciennement Oasis Canoa)
Accompagné par Rosanne et Daniel

Autocar disponible au départ de Dolbeau : 110 \$ taxes incluses. L'hôtel Be Live Canoa est situé à Bayahibe, sur une très belle plage de sable blanc, et bordé par le Parc National Del Este. La plage de l'hôtel est longue de 470 mètres



À PARTIR DE **1799\$** PAR PERS.

**NOUVEAU
GROUPE VÉLO 2011**

**PRÉSENTATION SUR DES VOYAGES À VÉLOS
ET RANDONNÉE PÉDESTRE**

Départ de groupe ou individuel

Mardi le 8 février 2011 à 18 : 00 au
Complexe Jacques-Gagnon

Veillez SVP confirmer votre présence, place limitée

Visitez le www.voyagesmichelbarrettes.com
pour les dates des départs



DÉTENTEUR D'UN PERMIS DU QUÉBEC. Prix excluant 3,50 \$ / 1000 \$ de services touristiques pour la contribution des clients au fonds d'indemnisation des clients d'agents de voyages. Prix sujets à changement sans préavis.

PROMOTIONS
**OBTENEZ PLUS,
VOYAGEZ PLUS.**
Échangez dès maintenant vos points RBC Récompenses en agence

1300, boul. Wallberg, Dolbeau-Mistassini

418 276-2600

Sans frais : 1 800 263-3078

1095, boul. Sacré-Coeur,
St-Félicien

418 630-3003

NEW YORK VIP

À PARTIR DE **499\$**

PAR PERS./ EN OCC. QUAD.



Complexe Jacques-Gagnon, ALMA **418 668-3078**



SUZANNE THIBEAULT



PATRICE LAPOINTE



VÉRONIQUE ST-GÉLAIS



SYLVIE BRIAND



BOBYE HARVEY



JOSÉE SASSEVILLE

Consultez nos groupes parmi notre réseau Carlson Wagonlit sur www.voyagesmichelbarrette.com