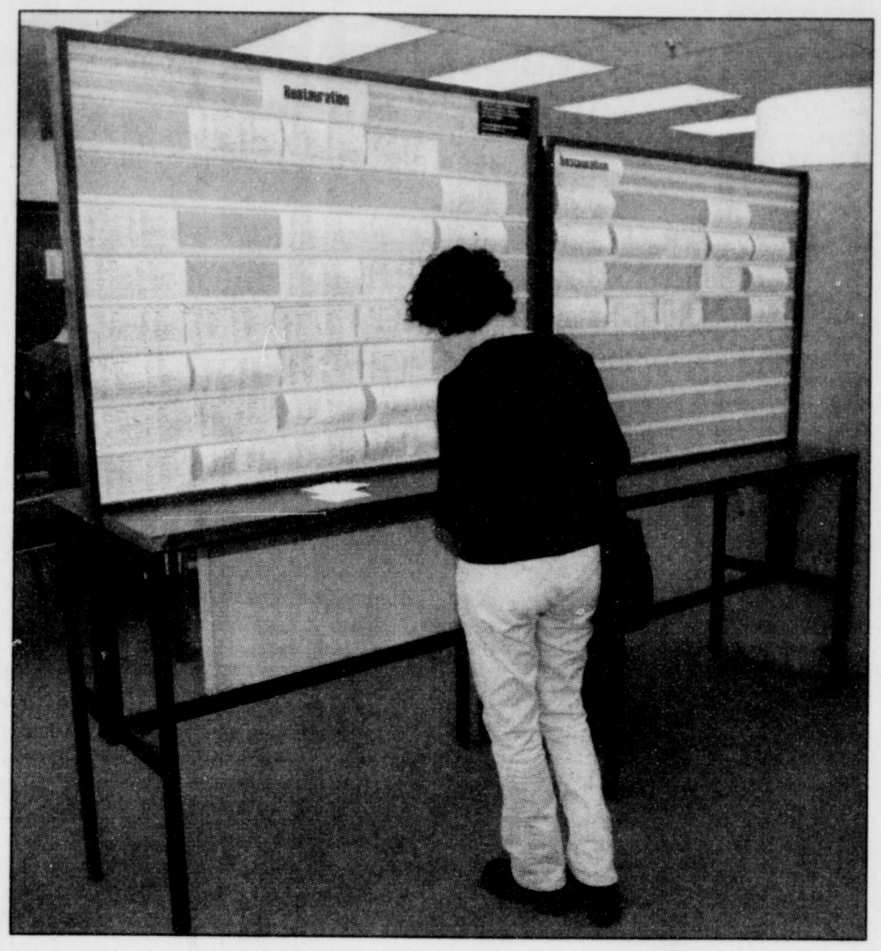
MAGAZINE

Pleine page sur l'emploi étudiant

■ C'est devenu une habitude. À chaque année, LE SOLEIL prête sa collaboration aux individus et aux organismes qui oeuvrent à la création d'emplois et à l'aide au placement de la main-d'oeuvre. Nous revenons à la charge avec la publication d'une centaine d'offres d'emplois pour les étudiants du territoire. La liste n'est pas exhaustive mais elle sera utile. Elle servira de rappel aux employeurs qui n'ont pas encore acheminé leurs offres aux bureaux d'emplois, ainsi qu'aux finissants de nos collèges et universités qui n'ont pas encore fait les démarches nécessaires pour s'inscrire en recherche d'emplois. Nous avons été témoins d'un cheminement intéressant entre le lancement de Spécial-emploi par LE SOLEIL, en 1996, et la Foire de l'emploi parrainée par la Chambre de commerce du Québec métro, il y a quelques semaines. Les méthodes d'arrimage entre employeurs et travailleurs se sont raffinées. Notre satisfaction est de savoir qu'il y a, parmi nos lecteurs, des gens à qui nos efforts en ce domaine ont permis de se trouver un emploi.



LE SOLEIL' JEAN -MARIE VILLENEUVE

Depuis leur ouverture le 3 mai, les Centres de ressources humaines du Canada pour étudiants (CRHC-É) reçoivent quotidiennement quelques centaines de jeunes à la recherche d'un emploi d'été et les mettent en contact avec les employeurs du secteur privé.

Sainte-Foy

■ **Gardien d'enfant** (H/F): Qc-1329
Horaire: temps plein jusqu'au 27 août
Exigence: anglophone
Rémunération: 25 $/jour
Communiquez avec Marlène Grégoire au 872-8953

■ **Chauffeur** (H/F): Qc-1095
Horaire: temps plein jusqu'au 31 août
Exigence: permis de conduire classe 3
Rémunération: 6,90 $/h ou selon expérience
Communiquez avec Pierre Dignare au 847-7076

■ **Emballeur** (H/F): Qc-1113
Horaire: temps plein jusqu'au 31 août
Rémunération: 6,90 $/h ou selon expérience
Communiquez avec Pierre Dignare au 847-7076

■ **Déménageur** (H/F): Qc-1141
Horaire: temps plein jusqu'au 31 août
Rémunération: 6,90 $/h ou selon expérience
Communiquez avec Pierre Dignare au 847-7076

■ **Agent aux communications** (H/F): Qc-3638
Horaire: temps plein pour 8 semaines
Exigence: admissible au PCÉ
Rémunération: 6,90 $/h
Communiquez avec Nadine Bernard au CRHC-É de Sainte-Foy

■ **Coordonnateur centre d'emploi** (H/F): Qc-3453
Horaire: temps plein pour 8 semaines
Exigences: bilingue, admissible au PCÉ
Rémunération: à déterminer
Communiquez avec Nadine Bernard au CRHC-É de Sainte-Foy

■ **Technicien en bâtiment** (H/F): Qc-3685
Horaire: temps plein pour 8 semaines
Exigence: admissible au PCÉ
Rémunération: 6,90 $/h
Envoyez votre C.V. par télécopie au 877-7551 a/s de Gervais Dallaire

■ **Aide-éducateur** (H/F): Qc-4433
Horaire: temps plein pour 8 semaines
Exigence: admissible au PCÉ
Rémunération: 6,90 $/h
Communiquez avec Isabelle Roussel au CRHC-É de Sainte-Foy

■ **Éducateur** (H/F): Qc-4630
Horaire: temps plein pour 8 semaines
Exigence: admissible au PCÉ
Rémunération: 6,90 $/h
Communiquez avec Isabelle Roussel au CRHC-É de Sainte-Foy

■ **Vendeur matériaux de construction** (H/F): Qc-4037
Horaire: temps plein
Rémunération: selon expérience
Communiquez avec Isabelle Roussel au CRHC-É de Sainte-Foy

■ **Assistant opticien** (H/F): Qc-4122
Horaire: temps plein jusqu'à la fin août
Exigence: admissible au PCÉ
Rémunération: 8,00 $/h et plus selon expérience
Communiquez avec Nadine Bernard au CRHC-É de Sainte-Foy

■ **Préposé à l'évaluation des coûts pour un déménagement** (H/F): Qc-4283
Horaire: temps plein
Rémunération: à discuter
Communiquez avec Pierre Dignare au 847-7076

■ **Technicien d'atelier** (H/F): Qc-2241
Horaire: temps plein
Exigence: finissant en technique électromécanique
Rémunération: 8,00 $/h
Communiquez avec M. Bourgeau au 650-2233

■ **Commis vendeur** (H/F): Qc-4822
Horaire: temps partiel
Rémunération: 6,90 $/h
Communiquez avec Mme Bélanger au 653-6696

■ **Agent aux communications/marketing** (H/F): Qc-3760
Horaire: temps plein pour 8 semaines
Exigences: admissible au PCÉ, étudiant 3e année en communication
Rémunération: 6,90 $/h
Communiquez avec Nadine Bernard au CRHC-É de Sainte-Foy

■ **Magicien** (H/F): Qc-4058
Horaire: 1 heure
Rémunération: 25 $/h
Communiquez avec Sébastien Barbeau au CRHC-É de Sainte-Foy

■ **Préparateur d'aliments** (H/F): Qc-2556
Horaire: temps partiel
Rémunération: 6,15 $/h + pourboires
Présentez-vous avec votre C.V. au 3288 boulevard Neilson, Sainte-Foy

■ **Livreur** (H/F): Qc-3767
Horaire: temps partiel
Rémunération: 7,40 $/h + pourboires
Présentez-vous avec votre C.V. au 455 rue Jean Gauvin, Sainte-Foy

■ **Fleuriste** (H/F): Qc-2167
Horaire: temps partiel
Exigence: 1 an d'expérience
Rémunération: 7,50 $/h
Communiquez avec Stéphanie Allain au CRHC-É de Sainte-Foy

■ **Préposé aux bénéficiaires** (H/F): Qc-4866
Horaire: liste de rappel
Exigences: étudiant 2e année technique infirmière, cours PDSB
Rémunération: 13,00 $/h
Communiquez avec M. Soucy au 871-1232

Portneuf (Donnacona)

■ **Assistant inspecteur en bâtiment** (H/F): Qc-3909
Horaire: temps plein
Exigence: admissible au PCÉ
Rémunération: 8,00 $/h
Communiquez avec Mélanie Barbeau au CRHC-É de Portneuf

■ **Technicien en géomatique** (H/F): Qc-4054
Horaire: temps plein
Exigence: admissible au PCÉ
Rémunération: 8,00 $/h
Communiquez avec Yanick Chamberland-Richer au CRHC-É de Portneuf

■ **Horticulteur** (H/F): Qc-4314
Horaire: temps plein
Exigence: admissible au PCÉ
Rémunération: 6,90 $/h
Communiquez avec Yanick Chamberland-Richer au CRHC-É de Portneuf

■ **Technicien en aménagement de la faune** (H/F): Qc-4187
Horaire: temps plein
Exigence: admissible au PCÉ
Rémunération: 6,90 $/h
Communiquez avec Yanick Chamberland-Richer au CRHC-É de Portneuf

■ **Soudeur** (H/F): Qc-4824
Horaire: temps plein
Exigence: admissible au PCÉ
Rémunération: 7,00 $/h
Communiquez avec Yanick Chamberland-Richer au CRHC-É de Portneuf

■ **Technicien en communication** (H/F): Qc-4084
Horaire: temps plein
Exigence: admissible au PCÉ
Rémunération: 6,90 $/h
Communiquez avec Mélanie Barbeau au CRHC-É de Portneuf

Québec

■ **Étudiant en ébénisterie** (H/F) : offre QC-2823
Horaire: temps plein de mi-juin à mi-août
Exigence: étudier en ébénisterie en deuxième année
Rémunération: 6,95 $/h
Communiquez avec Jean-François Rivard au CRHC-É de Québec

■ **Sauveteur national** (H/F): offre QC-2825
Horaire: temps partiel pour l'été
Exigences: être sauveteur, grade Leader est un atout, mobilité
Rémunération: 6,90 $/h
Communiquez avec Jean-François Rivard au CRHC-É de Québec

■ **Caissier de casse-croûte** (H/F): offre QC-2841
Horaire: temps partiel pour l'été, semaine et fin de semaine
Exigences: anglais est un atout, calculer rapidement
Rémunération: 6,90 $/h
Communiquez avec Jean-François Rivard au CRHC-É de Québec

■ **Cuisinier** (H/F): offre QC-2859
Horaire: temps partiel de jour, soir et nuit.
Exigences: expérience est un atout, rapidité et capable de supporter la chaleur.
Rémunération: 7 $/h
Communiquez avec Jean-François Rivard au CRHC-É de Québec

■ **Agent de soutien informatique et administratif** (H/F): offre QC-4778
Horaire: temps plein, minimum de 30 heures par semaine
Exigences: formation universitaire en administration et expérience pertinente en conception et développement d'un site web
Rémunération: à discuter
Communiquez avec Stéphanie Fournier au CRHC-É de Québec

■ **Vendeur de produits dérivés** (H/F): offre QC-1554
Horaire: temps plein du 8 au 18 juillet
Exigences: bilingue, secondaire V
Rémunération: 6,90 $/h
Communiquez avec Jean-Philippe Tondreau au Festival d'été de Québec 675 St-Amable, Québec, G1R 2G5

■ **Surveillant sauveteur** (H/F): offre QC-2423
Horaire: temps plein de jour pour trois semaines
Exigences: pouvoir demeurer 3 semaines sur place, avoir ses cartes de sauveteur
Rémunération: 6,90 $/h
Communiquez avec Stéphanie Loiselle au CRHC-É de Québec

■ **Commis-vendeur** (H/F): offre QC-3365
Horaire: temps partiel de jour et de soir et les fins de semaine, 16 à 30 heures par semaine
Exigences: expérience dans la vente et l'encadrement, préférence accordée aux étudiants en arts
Rémunération: selon l'expérience
Communiquez avec Stéphanie Loiselle au CRHC-É de Québec

■ **Conseiller en mode** (H/F): offre QC-4846
Horaire: temps partiel de jour, de soir et les fins de semaine, 15 à 20 heures par semaine
Exigences: expérience comme conseiller, présentation soignée
Rémunération: 6,90 $/h
Communiquez avec Stéphanie Loiselle au CRHC-É de Québec

■ **Technicien d'atelier** (H/F): offre QC-3198
Horaire:temps partiel de jour et de soir
Exigences: compétences dans la réparation de vélos, patins à roues alignées et raquettes
Rémunération: 6,95 $/h
Communiquez avec Julien Neault au CRHC-É de Québec

■ **Agent de communication** (H/F): offre QC-3734
Horaire: temps plein pour 8 semaines
Exigences: étudiant en administration, communication ou domaine connexe, étudiant à temps plein à l'hiver et à l'automne 1999
Rémunération: 8,90 $/h
Communiquez avec Julien Neault au CRHC-É de Québec

■ **Recherchiste** (H/F): offre QC-4642
Horaire: temps plein pour 8 semaines
Rémunération: 8,40 $/h
Exigences: étudiant en biologie, protection de l'environnement ou domaine connexe, connaissance du domaine de l'eau et notions en écologie
Communiquez avec Julien Neault au CRHC-É de Québec

■ **Agent de recherche** (H/F): offre QC-4868
Horaire: temps plein pour 8 semaines
Rémunération: 6,90 $/h
Exigences: étudier en technique de documentation, étudiant à temps plein à l'hiver et à l'automne 1999
Communiquez avec Julien Neault au CRHC-É de Québec

■ **Agent de recherche en finance et en marketing** (H/F): offre QC-4954
Horaire: 8 semaines, 35 heures par semaine
Rémunération: 6,90 $/h
Exigences: étudiant universitaire en administration, aimer la recherche, notions en marketing et en gestion financière
Communiquez avec Julien Neault au CRHC-É de Québec

■ **Hôte** (H/F): offre QC-4766
Horaire: temps plein
Exigence: avoir de l'expérience
Rémunération: selon l'expérience
Communiquez avec Francis Blouin au CRHC-É de Québec

■ **Commis en salle** (H/F): offre QC-4708
Horaire: temps plein ou partiel
Exigences: avoir de l'expérience
Rémunération: 6,15 $/h plus pourboires
Communiquez avec Francis Blouin au CRHC-É de Québec

■ **Aide-cuisinier** (H/F): offre QC-4713
Horaire: temps plein ou partiel
Exigences: expérience est un atout
Rémunération: 6,90 $/h
Communiquez avec Francis Blouin au CRHC-É de Québec

■ **Cuisinier** (H/F): QC-4739
Horaire: temps plein ou partiel
Exigences: avoir de l'expérience
Rémunération: 6,90 $/h
Communiquez avec Francis Blouin au CRHC-É de Québec

■ **Serveur** (H/F): QC-4754
Horaire: temps plein
Exigences: expérience et bonne élocution
Rémunération: 6,15 $/h et pourboires
Communiquez avec Francis Blouin au CRHC-É de Québec

■ **Conseiller en vente** (H/F): QC-2111
Horaire: temps partiel et possibilité à temps plein, jeudi au dimanche
Exigences: grande disponibité, entregent, expérience en mode, soignée
Rémunération: 7 $/h et plus selon l'expérience
Communiquez avec Jennifer Centeno au CRHC-É de Québec

■ **Conseiller vendeur** (H/F): QC-3235
Horaire: temps partiel, possibilité de temps plein
Exigences: grande disponibilité, entregent, expérience est un atout
Rémunération: 6,90 $/h
Communiquez avec Jennifer Centeno au CRHC-É de Québec

■ **Serveur** (H/F): offre QC-2218
Horaire: temps partiel pour l'été et possibilité de prolongement
Exigences: expérience de service aux tables, apparence soignée et entregent
Rémunération: 6,15 $/h plus pourboires
Communiquez avec Jennifer Centeno au CRHC-É de Québec

■ **Serveur** (H/F): offre QC-1481
Horaire: temps plein
Exigence: expérience minimum de 2 ans
Salaire: 6,15 $/h plus pourboires
Communiquez avec Carl Richard au CRHC-É de Québec

■ **Achitecte urbaniste** (H/F): offre QC-3311
Horaire: temps plein pour 8 semaines
Exigence: étudier en urbanisme ou dans un domaine connexe
Salaire: 9 $/h
Communiquez avec Carl Richard au CRHC-É de Québec

■ **Sauveteur de plage** (H/F): offre QC-3373
Horaire: temps plein
Exigence: être certifié sauveteur plage
Salaire: entre 7 et 8 $/h
Communiquez avec Carl Richard au CRHC-É de Québec

■ **Réparateur de vélo** (H/F): offre QC-4043
Horaire: 30 heures par semaine pour 10 semaines
Exigence: expérience en réparation de vélo
Salaire: 6,90 $/h
Communiquez avec Carl Richard au CRHC-É de Québec

■ **Technicien en documentation** (H/F): offre QC-4589
Horaire: 35 heures par semaine
Exigence: être étudiant en technique de documentation ou archivistique
Salaire: 10 $/h
Communiquez avec Carl Richard au CRHC-É de Québec

■ **Organisateur communautaire** (H/F): offre QC-2997
Horaire: temps plein pour 8 semaines
Exigences: étudiant à temps plein à l'hiver et à l'automne 1999 en sciences sociales ou en loisirs, expertise organisationnelle, capacité d'analyse systématique, responsable, intègre, autonome et capable d'initiative
Rémunération: 6,90 $/h
Communiquez avec Isabelle Vézina au CRHC-É de Québec

■ **Pizzaman** (H/F): offre QC-1967
Horaire: temps plein
Exigence: expérience en cuisine
Rémunération: 7,50 $/h
Communiquez avec Isabelle Vézina au CRHC-É de Québec

■ **Conseiller au choix de monture** (H/F): offre QC-2149
Horaire: 30 heures par semaine variable
Exigences: étudiant en orthèse visuelle ou en optométrie, expérience en vente ou au service à la clientèle
Rémunération: 8 $/h
Communiquez avec Isabelle Vézina au CRHC-É de Québec

■ **Animateur de sport pour groupe corporatif et institutionnel** (H/F): offre QC-2808
Horaire: 35 à 40 h par semaine
Exigences: sportif, bilingue et apparence soignée
Rémunération: 6,90 $/h
Communiquez avec Isabelle Vézina au CRHC-É de Québec

■ **Serveur de taverne** (H/F): offre: QC-3743
Horaire: 8 heures par jour, 6 jours par semaine
Exigence: avoir déjà de l'expérience
Rémunération: 6,15 $/h plus pourboires
Communiquez avec Francis Gagnon au CRHC-É de Québec

■ **Commis à l'inventaire** (H/F): offre QC-4245
Horaire: 8 heures par jour, 10 jours par mois
Exigence: connaissance de base en maths
Rémunération: 6,90 $/h
Communiquez avec Francis Gagnon au CRHC-É de Québec

■ **Horticulteur** (H/F): offre QC-3735
Horaire: temps plein pour 8 semaines
Exigence: étudier à temps plein en horticulture
Rémunération: 6,90 $/h
Communiquez avec Jasmine Sirois au CRHC-É de Québec

La Malbaie

■ **Sauveteur (gardien de piscine)** (H/F): offre QC-1498
Horaire: temps plein de jour
Exigences: avoir sa carte de sauveteur, expérience est un atout
Rémunération: 7 $/h
Communiquez avec Marie-Hélène Thivierge au CRHC-É de la Malbaie

■ **Serveur-barman** (H/F): offre QC-2048
Horaire: temps plein et temps partiel
Exigences: avoir au moins 18 ans, de la facilité en anglais et de l'expérience
Rémunération: 6,15 $/h
Communiquez avec Marie-Hélène Thivierge au CRHC-É de la Malbaie

■ **Aide-cuisinier** (H/F): offre QC-2060
Horaire: temps plein et partiel
Exigence: avoir de l'expérience
Rémunération: 6,90 $/h
Communiquez avec Marie-Hélène Thivierge au CRHC-É de la Malbaie

Voir EMPLOI en C 2 ➤



EMPLOI

Suite de la C-1

■ **Archiviste ou technicien en documentation** (H/F): offre QC-3865
Horaire: temps plein
Exigences: bon français et connaissance en histoire, étudier en archivisme ou en documentation, connaissance du traitement de texte Corel 7 ou Word 6
Rémunération: 6,90 $/h
Communiquez avec Marie-Hélène Thivierge au CRHC-É de la Malbaie

■ **Archiviste** (H/F) : offre QC-3851
Horaire: temps plein
Exigences: formation collégiale ou universitaire en documentation
Rémunération: 6,90 $/h
Communiquez avec Marie-Hélène Thivierge au CRHC-É de la Malbaie

■ **Technicien en géomatique** (H/F): offre QC-4734
Horaire: temps plein
Exigence: doit étudier en géomatique
Rémunération: 6,90 $/h
Communiquez avec Marie-Hélène Thivierge au CRHC-É de la Malbaie

Beauport

■ **Préposé aux bénéficiaires** (H/F): offre QC-4738
Horaire: temps partiel
Exigence: être étudiant en soins infirmiers
Rémunération: entre 11 et 12 $/h
Communiquez avec Marie Cardinal au CRHC-É de Beauport

■ **Livreur** (H/F): offre QC-3079
Horaire: environ 15h par semaine
Exigence: avoir un voiture
Rémunération: 6,90 $/h plus l'allocation d'essence et les pourboires
Remplir une demande d'emploi au Pizza Hut, 329 boul. Ste-Anne à Beauport et la remettre à Martin Robitaille

■ **Auditeur de nuit** (H/F): Offre QC-4804
Horaire: temps plein
Exigences: étudier en gestion hôtelière ou en administration, être bilingue, avoir de l'expérience avec le service à la clientèle
Rémunération: 10 $/h
Communiquez avec Marie Cardinal au CRHC-É de Beauport

■ **Préposé de nuit** (H/F): offre QC-2858
Horaire: temps partiel de nuit
Exigence: aucune
Rémunération: 6,90 $/h
Se présenter avec C.V. au Provi-Soir Beaupré, 11 005 boul. Ste-Anne à Beaupré

■ **Animateur** (H/F): offre QC-3999
Horaire: 35h par semaine pour 10 semaines
Exigence: étudier en service social ou dans un domaine connexe
Rémunération: 7,50 $/h
Communiquez avec Marie Cardinal au CRHC-É de Beauport

■ **Mécanicien** (H/F): offre QC-2014
Horaire: temps plein
Exigence: expérience ou formation dans la réparation des minimoteurs
Rémunération: selon compétence
Communiquez avec Marie Cardinal au CRHC-É de Beauport

Charny

■ **Animateur** (H/F): offre QC-4016
Horaire : temps plein de jour
Exigences : étudier dans un domaine d'étude connexe et posséder un statut d'étudiant à temps plein
Rémunération : 6,90 $/h
Communiquez avec Julie au CRHC-É de Charny

■ **Commis de bureau** (H/F): offre QC-3595
Horaire : temps partiel de jour, environ 20 h/sem.
Exigences : bonne condition physique, être mature et bilingue
Rémunération : 8,00 $/h
Communiquez avec Julie au CRHC-É de Charny

■ **Guide-animateur** (H/F): offre QC-1324
Horaire : temps plein de jour pour l'été, 40 h/sem. et possibilité de temps partiel à l'automne
Exigences : connaître la Beauce et la région de l'Amiante, bilingue, flexible et polyvalent
Rémunération : 7,00 $/h
Communiquez avec Véronique au CRHC-É de Charny

■ **Agent de sécurité** (H/F): offre QC-1400
Horaire : temps plein de soir et nuit, 35 h/sem sur 7 jours
Exigences : être inscrit ou finissant en technique policière ou domaine connexe
Rémunération : 7,00 $/h
Communiquez avec François au CRHC-É de Charny

■ **Couturier** (H/F) :offre QC-1547
Horaire : temps plein de jour, environ 40 h/sem.
Exigences : Savoir coudre, cours de couture un atout, possibilité de temps supplémentaires
Rémunération : 8,00 $/h
Communiquez avec François au CRHC-É de Charny

■ **Commis à la comptabilité** (H/F): offre QC-1688
Horaire : temps plein de jour, environ 35 h/sem.
Exigences : DEP en comptabilité ou technique de bureau, expérience dans les comptes à recevoir et la paie, expérience dans le domaine du transport un atout
Rémunération : 7,00 $/h
Communiquez avec François au CRHC-É de Charny

■ **Boucher** (H/F): offre QC-1791
Horaire : temps plein et partiel de jour et de soir, en général 40 h/sem.
Exigences : avoir suivi ou suivre un cours en boucherie ou tout autre expérience pertinente
Rémunération : 7,00 $/h
Communiquez avec Valérie au CRHC-É de Charny

■ **Technicien en génie mécanique ou industriel** (H/F): offre QC-2142
Horaire : temps plein de jour, soir et nuit, 40 h/sem.
Exigences : poursuivre une technique en génie mécanique ou industriel, 2e année un atout
Rémunération : 8,40 $/h
Communiquez avec Véronique au CRHC-É de Charny

■ **Technicien en génie industriel** (H/F): offre QC-3982
Horaire : temps plein de jour
Exigences : étudiant au D.E.C ou au Bacc. en génie industriel
Rémunération : à déterminer
Communiquez avec Valérie au CRHC-É de Charny

■ **Administrateur et représentant** (H/F):offre QC-4086
Horaire : temps plein de jour
Exigences : finissant au Bacc. en administration, bilingue, être organisé, structuré et autonome dans son travail, connaissances en informatique, naviguer sur Internet
Rémunération : à déterminer
Communiquez avec Julie au CRHC-É de Charny

■ **Technicien en horticulture** (H/F):offre QC-2450
Horaire : temps plein de jour, 32 h/sem.
Exigences : études en horticulture un atout, bonne condition physique, détenir un permis de conduire
Rémunération : 6,90 $/h
Communiquez avec Julie au CRHC-É de Charny

■ **Technicien en génie civil** (H/F):offre QC-2418
Horaire : temps plein de jour, 32 h/sem.
Exigences : bonnes connaissances du génie, bonne condition physique, posséder une voiture
Rémunération : 6,90 $/h
Communiquez avec Julie au CRHC-É de Charny

■ **Animateur** (H/F): offre QC-2667
Horaire : temps plein de jour, 35 h/sem.
Exigences : facilité à travailler avec des jeunes atteints de maladies mentales, dynamisme, créativité, habilités pour la communication orale
Rémunération : 6,90 $/h
Communiquez avec Véronique au CRHC-É de Charny

■ **Coordonnateur** (H/F): offre QC-2677
Horaire : temps plein de jour, 35 h/sem.
Exigences : connaissances en informatique, être responsable, démontrer du leadership, aptitudes à communiquer, débrouillardise
Rémunération : 6,90 $/h
Communiquez avec Véronique au CRHC-É de Charny

■ **Urbaniste** (H/F): offre QC-2875
Horaire : temps plein de jour, 35 h/sem.
Exigence : étudiant en technique ou bacc. en urbanisme
Rémunération : à discuter
Communiquez avec Sylvie au CRHC-É de Charny

■ **Relationniste** (H/F):offre QC-2945
Horaire : temps plein de jour, environ 30 h/sem.
Exigences : étudiant de niveau universitaire ou collégial terminé
Rémunération : 7,00 $/h
Communiquez avec François au CRHC-É de Charny

■ **Musicien** (H/F):offre QC-2946
Horaire : temps plein de jour, environ 30 h/sem.
Exigences : étudiant de niveau universitaire ou collégial terminé
Rémunération : 7,00 $/h
Communiquez avec François au CRHC-É de Charny

■ **Agent de marketing** (H/F):offre QC-2947
Horaire : temps plein de jour, environ 30 h/sem.
Exigences : étudiant de niveau universitaire ou collégial terminé
Rémunération : 7,00 $/h
Communiquez avec François au CRHC-É de Charny

■ **Infirmière** (H/F): offre QC-3147
Horaire : variable
Exigence : avoir passé son examen de l'Ordre des Infirmières et infirmiers
Rémunération : 14,00 $/h
Communiquez avec Sylvie au CRHC-É de Charny

■ **Commis charcutier** (H/F): offre QC-1854
Horaire : temps partiel de jour, 35 à 40 h/sem.
Exigences : expérience en charcuterie et avec le public, dynamique, rapide, habilités manuelles
Rémunération : 7,10 $/h
Communiquez avec François au CRHC-É de Charny

■ **Technicien en design industriel** (H/F): offre QC-2225
Horaire : temps plein de jour, 37Ω h/sem.
Exigences : connaissance des logiciels de conception (Autocad, etc), cégep ou université
Rémunération : à déterminer
Communiquez avec Julie au CRHC-É de Charny

■ **Opérateur de fer à repasser industriel** (H/F): offre QC-2328
Horaire : temps plein de jour, 40 h/sem.
Exigences : être responsable, avoir une bonne condition physique
Rémunération : 7,04 $/h
Communiquez avec Sylvie au CRHC-É de Charny

Montmagny

■ **Guide de Kayak de mer** (H/F): offre QC-4263
Horaire : variable de jour
Exigences : cours de secourisme, RCR et expérience en kayak de mer
Rémunération : à déterminer
Communiquez avec Nadia au CRHC-É de Montmagny

■ **Aide-orthophoniste** (H/F): offre QC-5244
Horaire : de jour, 35 h/semaine
Exigences : étudier en éducation spécialisée ou dans un domaine connexe
Rémunération : à déterminer
Communiquez avec Nadia au CRHC-É de Montmagny

■ **Vérificateur** (H/F): offre QC-3864
Horaire : de jour
Exigences : avoir de l'entregent, être responsable
Rémunération : à déterminer
Communiquez avec Nadia au CRHC-É de Montmagny

■ **Agent de police** (H/F): offre QC-3777
Horaire : variable
Exigences : étudier en techniques policières
Rémunération : à déterminer
Communiquez avec Nadia au CRHC-É de Montmagny

■ **Guide touristique** (H/F): offre QC-3762
Horaire : variable
Exigences : aimer le plein-air, la pêche et le public
Rémunération : à déterminer
Communiquez avec Nadia au CRHC-É de Montmagny

■ **Moniteur de natation** (H/F): offre QC-1320
Horaire : à déterminer
Exigences : être sauveteur national et moniteur de la Croix-Rouge
Rémunération : à déterminer
Communiquez avec Nadia au CRHC-É de Montmagny

Pour nous rejoindre

Sainte-Foy
(418) 649-6020

Portneuf (Donnaconna)
(418) 285-2158

Québec
(418) 648-5350

Beauport
(418) 660-6660 poste 271

La Malbaie
(418) 665-3784

Charny
(418) 834-0655

Montmagny
(418) 241-5560

EN BREF

Mort de Loleh Bellon

La comédienne et auteure française Loleh Bellon est morte des suites d'une hémorragie cérébrale le 22 mai à 74 ans à Paris, a-t-on appris hier auprès de sa famille. Elle a fait carrière au théâtre, s'illustrant en particulier en tant que comédienne dans *L'annonce faite à Marie*, *L'Archipel Lenoir*, *Virage dangereux* (1945), *La place de l'étoile* de Robert Desnos, qui lui vaut le Prix des jeunes comédiens, *Humiliés et Offensés*, *Le balcon* de Jean Genet, *La Dame aux camélias.*, etc. Au cinéma, on avait pu aussi la voir dans *Le Gardian* (1945), *Le Point du Jour*, *Casque d'Or*, *Les Ailes de la Colombe* (1981). (AFP)

John Lennon père manquant

Le fils de John Lennon reproche à son défunt père d'avoir été absent de son enfance. Julian Lennon dédie donc son nouveau disque *Photograph Smile* à Roberto Bassanini, qui fut le mari de sa mère Cynthia après le divorce de cette dernière. «C'est lui qui m'amenait à l'école chaque jour, c'est lui l'homme», raconte Lennon dans une interview. (AFP)

loto-québec résultats

Banco
Tirage du 99-05-25
08 09 10 11 29
30 31 33 35 37
38 42 47 49 50
56 62 63 64 68

La Quotidienne
Tirage du 99-05-25
3 4
389 6252

Extra
Tirage du 99-05-25
NUMÉRO: 461605

TVA, LE RÉSEAU DES TIRAGES
Les modalités d'encaissement des billets gagnants paraissent au verso des billets. En cas de disparité entre cette liste et la liste officielle, cette dernière a priorité.

«REGARD SUR LA LUNE»
CONCOURS
AU MUSÉE DE LA CIVILISATION
jusqu'au 13 juin 1999

TROIS PRIX À GAGNER (d'une valeur de 1450 $)
• 2 forfaits «week-end spatial» * à Montréal
• Collection de produits Wrebbit
* Incluant l'hébergement, le transport, un repas, une journée VIP au Planétarium et au Cosmodome

Dans le cadre de l'exposition LUNES
Présenté par Wrebbit

COMMENT PARTICIPER : Venez au Musée de la civilisation ** et observez la lune suspendue dans le hall à l'aide d'un téléscope pour trouver la réponse à la question. Complétez votre coupon et déposez-le dans le baril. Surveillez Nathalie Clark au TVA 18 heures pour tous les détails du concours.

QUESTION :
Qui a été le premier à regarder la lune avec une lunette?
Réponse _____
Nom _____
Adresse _____
Téléphone _____ Âge _____

LE SOLEIL
TVA
MUSÉE DE LA CIVILISATION Québec
85, rue Dalhousie
(418) 643-2158
Site web : www.mcq.org

National · Cosmodôme · Gouverneur Hôtel Place Dupuis Montréal · Planétarium de Montréal

Les règlements du concours sont disponibles sur demande au Musée
**Fermé le lundi
1400233

MÉTÉO

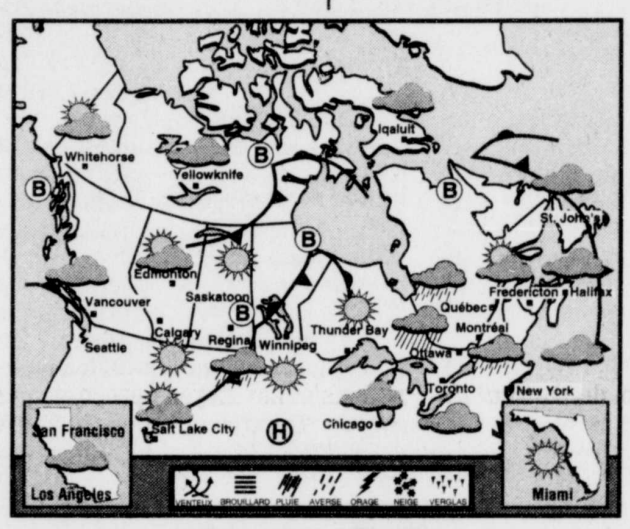
Environnement Canada / Environment Canada

QUÉBEC AUJOURD'HUI
Maximum aujourd'hui: 16
Minimum la nuit prochaine : 9
Nuageux avec éclaircies et 70% de probabilité d'averses.
Vents légers et variables.

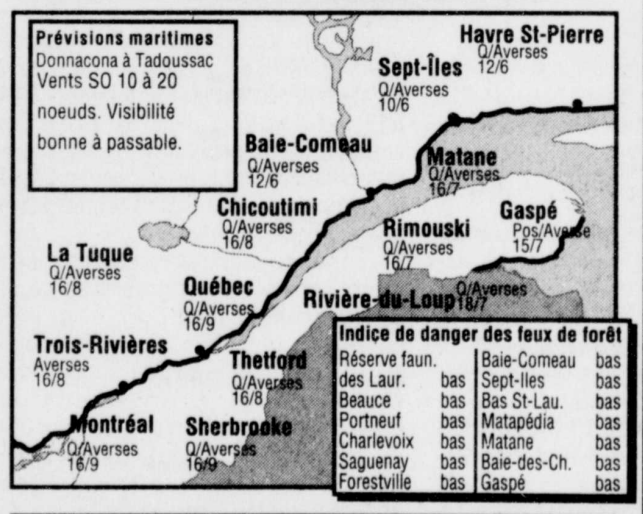
DEMAIN
Maximum le jour : 19
Minimum la nuit: 8
Nuageux avec 40% de probabilité d'averses.
Vents nord-ouest 10 à 20 km/h.

VENDREDI
Ciel variable.
Max: 21 Min: 7

SAMEDI
Ensoleillé avec passages nuageux.
Max: 21



PRÉVISIONS RÉGIONALES



ALMANACH QUOTIDIEN

Maximum hier:	16	
Minimum hier	11	
Normale le jour:	18	
Normale la nuit:	6	
Record max. pour auj.:	29	1951
Record min. pour auj.:	-1	1969

Pluie (jusqu'à 13h00 hier)

Ce mois-ci:	34,9 mm
L'an dernier:	25,1 mm
Cet été:	34,9 mm
Été dernier:	25,1 mm

Lever du jour: 04h59 — Coucher du jour: 20h27 — Durée du jour: 15h28
Indice UVB: 5.9 Modéré
Coup de soleil (en minutes): 60 | 30 | 15 | 10 (2 4 6 8 10)
Lune: lever: 16h46 coucher: 03h41
30 mai. 07 juin 13 juin 20 juin

AU SOLEIL
AUJOURD'HUI

Atlantic City	Soleil	20/12
Boston	Soleil	20/11
Cape Cod	Soleil	21/11
Daytona Bch.	Soleil	33/20
Hampton Bch.	Averse	18/08
Miami	Soleil	31/22
Myrtle Bch.	Vari.	27/18
Ocean City	Soleil	20/12
Old Orchard	Averse	18/08
Orlando	Soleil	33/20
Plattsburg	Nua.	17/08
Virginia Bch.	Soleil	27/16
Wells	Averse	18/08
Wildwood	Averse	18/08

AU CANADA
AUJOURD'HUI

Yellowknife	Vari.	13/4
Whitehorse	Vari.	11/-1
Vancouver	Nua.	18/8
Edmonton	Soleil	17/4
Calgary	Soleil	19/3
Saskatoon	Soleil	18/5
Regina	Averse	22/6
Winnipeg	Soleil	27/8
Thunder Bay	Soleil	20/3
Toronto	Nua.	15/8
Ottawa	Averse	15/6
Fredericton	Vari.	20/8
Charlotte.	Vari.	19/8
Saint-Jean	Nua.	12/8

DANS LE MONDE
AUJOURD'HUI

Amsterdam	Soleil	18/11
Beijing	Soleil	31/14
Berlin.	Soleil	22/12
Buenos Aires	Soleil	19/5
Londres	Soleil	20/11
Los Angeles	Vari.	21/15
Madrid	Nua.	27/17
Mexico	Vari.	27/15
Moscou	Soleil	24/13
New Delhi	Soleil	40/26
New York	Soleil	22/14
Paris	Soleil	24/13
Rome	Soleil	25/14
Washington	Soleil	25/13

LES MARÉES

Sept-Îles	Rimouski
06h20 B 0.7m	06h54 B 1.1m
12h24 H 2.2m	12h57 H 3.3m
18h30 B 0.6m	19h05 B 1.2m
Demain	**Demain**
00h47 H 2.4m	01h15 H 3.6m
07h07 B 0.6m	07h39 B 0.9m
13h09 H 2.2m	13h41 H 3.4m

Québec	Grondines
04h30 H 4.5m	02h40 B 1.6m
11h38 B 0.4m	07h00 H 3.2m
16h56 H 4.5m	15h11 B 1.5m
23h59 B 0.5m	19h23 H 3.1m
Demain	**Demain**
05h18 H 4.8m	03h27 B 1.5m
12h29 B 0.3m	07h44 H 3.3m
17h44 H 4.5m	16h04 B 1.5m

État des routes — Info-travaux, 648-7766

MERCREDI SOIR À LA TÉLÉ

Réseau	Câb.	17h00	17h30	18h00	18h30	19h00	19h30	20h00	20h30	21h00	21h30	22h00	22h30	23h00	23h30	00h00
(2) (TQS)	13	Le Grand Journal		Fin du monde	Flash	Les Simpson	Cinéma: AMY ET JOHNNY				Grand Journal	Fin du monde	110 %	Aphrodisia	Flash	Sexe et confidences
(3) (CBS)	21	Seinfeld	Friends	News		Evening News	Ent. Tonight	60 Minutes II		THE 48TH ANNUAL MISS UNIVERSE PAGEANT				News	Late Night With David Letterman	
(4) (TVA)	7	Les mordus		Le TVA	Piment fort	La poule...	Fleurs & jardins	Planète en folie		Des crimes et des hommes II		Le TVA	Le poing J		Sports/Loto	Pub
(5) (NBC)	23	Oprah		News	Nightly News	Jeopardy	Wheel of...	Dateline NBC		Law And Order (dernière)				News	Tonight Show with Jay Leno	
(M5)	15	Journal suisse	Pyramide	Voilà Paris	Panorama	Journal Fr 2	Envoyé spécial: Cancer, la piste alimentaire				Savoir plus santé: Alzheimer		Journal belge	Le cercle: Musée du Québec à Paris		Soir 3
(5) (CBC)	12	Jonovision	The Simpsons	Newswatch		Hockey Night: Dallas au Colorado						The National/CBC News		National Update	Late Newswatch	SHOW BOAT
(11) (R.-C.)	6	Watatatow	Tête de l'emploi	Québec ce soir		Jardin d'auj.	Pareil pas pareil	Au nord du 60e		Coup d'oeil. Le prix de la vie		Le Téléjournal/Le Point/Météo		Sport	LE RENDEZ-VOUS DE SARAJEVO	
(12) (CTV)	25	Hollywood Sq.	Seinfeld	Pulse		Access Holyw.	Drew Carey	Diagnosis Murder		Law And Order (dernière)				CTV News	Pulse/Sports	NIGHT OF THE...
(15) (TQc)	8	Télétubbies	Cornemuse	Ouimzie	Skippy	Choix Sophie	Cent titres	Règles du jeu: Villeneuve		Francs-tireurs	Toute une vie: Jack London		Choix Sophie	Anima: Le rat	Le présent du passé: La fin d'une époque	
(20) (GLOBAL)	3	Studend Bodies	Ready Or Not	Global News	National News	Addams Family	Ent. Tonight	Hyperion Bay (début)		World's Worst Drivers Caught ...		Fantasy Island: The Real Thing		Outer Limits		Xena: Princess Warrior
(22) (ABC)	22	The Simpsons		M*A*S*H	ABC News	M*A*S*H	Frasier	Dharma & Greg	2 Guys, 1 Girl	Drew Carey	The Norm Show	20/20 Wednesday		News/Hollyw.	Nightline	Politically Incorrect
(57) (PBS)	20	Zoom	Bill Nye	World News	Business Report	The Newshour		International Dispatch		Frontline: The Long Walk Of Nelson Mandela				World News	Charlie Rose	
Canal D	31	Bonanza		Contact animal: Éléphants		Mystères anciens		Hist. de la mer: Le Bounty		Biographies: Joan Collins		Phénomènes inexpliqués		Bonanza		LA BONNE ANNÉE
Canal Vie	35	Allô docteur	Combat chefs	Sortie gaie	Les copines	Esprit trouble	Santé vedette	Diagnostic:		La marmaille		Bébé arrive	Allô docteur		Les copines	L'hôpital Chicago Hope
Musimax	32	MusiMax collection		Immortels: Jane Birkin		Ed Sullivan	Pop up vidéo	Musicographie: Fleetwood Mac		Clips thématiques		Immortels: Jafne Birkin		Musicographie: Fleetwood Mac		Pop up vidéo
MusiquePlus	30	Clip	Cool 80	Interfax	Clip	Platine		Clip		Okoumé	Clip	Beavis &...	La courbe	Interfax	Clip	Platine
RDI	19	Aujourd'hui		Euronews	Capital-actions	Le monde ce soir		Apollo: ils ont marché sur la lune		Journal RDI	Maisonneuve: Julie Payette		Le Canada aujourd'hui			Le Téléjournal
RDS	33	Mag moto	Passion moto	Motorisé	Sports 30 mag		Éliminatoires de la LNH: Dallas au Colorado						Sports 30 mag		Monde du golf	Challenge de quilles

ARTS SPECTACLES

NOUVEAU FESTIVAL DE CINÉMA

Quatre projets sur la ligne de départ

Une bonne récolte d'idées

ANNIE MORIN
Le Soleil

■ QUÉBEC — L'appel de propositions visant à doter Québec d'un nouveau festival de cinéma d'envergure internationale a donné lieu à une bonne récolte. Quatre projets ont abouti sur la table à dessins de la Société de développement des entreprises culturelles (SODEC), maître d'œuvre de l'événement à venir.

Stéphan La Roche, directeur général du bureau de la SODEC à Québec, précise que 16 manuels de candidature ont été distribués aux intéressés entre le 22 avril et le 21 mai, date butoir pour le dépôt des projets. Il se dit très satisfait du nombre de soumissions reçues.

Parmi les quatre groupes disposés à organiser le futur festival de cinéma, certains sont issus de la région de Québec, d'autres de Montréal et d'autres encore sont composés à la fois de gens de Québec et de Montréal.

Seize manuels de candidatures distribués en un mois

L'un d'entre eux, a appris LE SOLEIL, rassemble six représentants des milieux de la production, de la distribution, de la programmation et de l'enseignement du cinéma dans la Vieille Capitale. Yves Rousseau, professeur de cinéma au collège François-Xavier-Garneau, affirme que son groupe a reçu plusieurs appuis dans ses démarches, dont celui de Robert Lepage.

Le concept élaboré par l'équipe québécoise porte le nom de *Festival du nouveau monde*. On parle ici du nouveau monde dans son aspect géographique, c'est-à-dire les trois Amériques et les Caraïbes, mais aussi dans le sens des images puisque l'événement ferait place aux produits du multimédia. «Ce ne serait pas seulement du long métrage», insiste M. Rousseau, qui vise l'équilibre entre un festival pour initiés seulement et un autre répondant aux seuls besoins des amateurs de cinéma américain, nombreux dans la région.

Pas seulement du long métrage, insiste M. Rousseau

TROP TÔT POUR STATUER

Il a été impossible, hier, d'en savoir plus sur l'origine et le contenu des autres soumissions. «Il est trop tôt pour statuer sur la qualité des candidatures», soutient Stéphan La Roche.

Chose certaine, le nom du directeur du Festival international du film de Québec (FIFQ), Serge Losique, ne figure pas sur la liste des candidats. Celui-ci avait déjà annoncé en avril qu'il n'avait pas l'intention de lâcher les rênes du FIFQ pour tenir celles d'une autre manifestation cinématographique dans la Vieille Capitale. Le prochain FIFQ aura donc lieu du 2 au 8 septembre comme prévu.

LE JURY

Les quatre projets déposés à la SODEC seront examinés par un jury formé de représentants du ministère de la Culture et des Communications, de la Ville de Québec, de la Commission de la capitale nationale du Québec, de la SODEC et d'une personne-ressource provenant du milieu cinématographique de Québec.

Les critères de sélection du projet idéal faisaient partie intégrante de l'appel de propositions du mois dernier. Ainsi, les groupes intéressés devaient s'engager à respecter la spécificité de Québec, à se doter d'une structure permanente dans la capitale ainsi qu'à adopter une programmation originale et une dimension internationale. Les moyens proposés par chacun des groupes pour atteindre ces objectifs feront la différence. La date exacte du futur festival — il est prévu que l'événement se tienne au début de l'année 2000, entre la mi-janvier et la mi-mars — ainsi que les ressources matérielles et humaines pour l'organiser font aussi partie des critères évalués.

Le jury fera connaître sa décision à la mi-juin. Il n'est pas impossible qu'il ne retienne aucun des projets retenus, comme il est plausible que les éléments de plusieurs projets soient intégrés ou que des soumissionnaires soient invités à se fusionner.

À partir de la mi-juin, il restera entre entre sept et neuf mois au futur comité organisateur pour mettre sur pied ce festival de cinéma nouveau genre. «C'est une période un peu courte, mais c'est réalisable. Habituellement, on dispose d'un an pour mettre sur pied un tel projet», explique le directeur général de la SODEC à Québec, qui prédit une première édition modeste.

THÉÂTRE DE LA FENIÈRE



LE SOLEIL RAYNALD LAVOIE

Marie-Josée Bastien, à droite, en compagnie de Marie-France Duquette

Belle inventivité

La saison d'été débute en lion avec «Ton moi est à moi»

KATHLEEN LAVOIE
Le Soleil

■ L'ANCIENNE-LORETTE — Le thème n'a rien de nouveau: deux personnes changent d'âmes par l'entremise d'un objet aux pouvoirs cachés et sont propulsées dans une série de folles péripéties. La pièce *Ton moi est à moi*, créée la semaine dernière au Théâtre de la Fenière, aurait pu de se contenter de réchauffer cette sauce déjà éprouvée, mais au contraire! Elle fait preuve d'une étonnante inventivité.

La trame imaginée par l'auteure Sylvie Lemay n'est pas étrangère à cette réussite. Laissant peu de répit au spectateur, elle propose une suite de mises en situation plus loufoques les unes que les autres. Il faut d'ailleurs souligner le sens du punch aiguisé de l'auteure, une denrée rare. Ses lignes soutenues ont trouvé un écho certain dans la salle, jeudi dernier.

La mise en scène de Jacques Lessard a largement contribué à mettre en valeur le texte de Lemay. Énergique et franchement drôle, sans toutefois tomber dans la caricature (ce qui est souvent le cas dans les pièces destinées aux théâtres d'été), cette réalisation présente une belle dynamique, reproduite avec beaucoup d'aplomb par une distribution taillée sur mesure.

Marie-Josée Bastien, dans le rôle d'Élyse, la mère de famille qui troquera son enveloppe corporelle pour celle de son frère Louis (Carol Cassistat), est absolument délirante. Son jeu extrêmement physique tient presque de la performance par moments. Son protagoniste, Carol Cassistat, ne lui cède aucun terrain à ce chapitre. Un duo choc.

Tous deux sont particulièrement efficaces dans les scènes où ils ont à entrer dans la peau l'un de l'autre. Imaginez-vous la situation: le mari qui, étant en proie à une forte poussée libidineuse, fait un «strip-tease» plutôt suggestif à son beau-frère Louis désincarné!

Gravitent autour de ces deux «victimes du sort», d'autres personnages, le mari d'Élyse, Bruno (André Lachance), son fils Jean-Christophe (Vincent Champoux), la voisine Viviane (Marie-France Duquette) et une étrange archéologue suédoise Gertrud Persson (Ginette Guay), participent à créer cet univers burlesque.

Ginette Guay, avec son jeu rappelant à la fois Rose Ouellette et Dominique Michel, est la seule à verser dans le caricatural, ce qu'on lui pardonne facilement. Elle ferait sourire un pitbull tellement le personnage qu'elle a su inventer est cocasse! Cette Suédoise petite de taille, mais énorme en terme de présence, sera chargée de trouver l'antidote au transfert de personnalité.

Avant même la fin de la première partie, la table est mise pour une finale abracadabrante. Arrivé audit moment, l'effet de surprise demeure, d'où toute l'ingéniosité du texte.

En somme, une bonne production, qui annonce une saison fort occupée au Théâtre de la Fenière.

«TON MOI EST À MOI»,
une comédie de mœurs de Sylvie Lemay,
présentée jusqu'au 10 juillet, à 20h30, au Théâtre de la Fenière. Mise en scène: Jacques Lessard assisté de Emmanuelle Kirouac-Sanche. Décors: Marcel Coulombe. Costumes: Lucie Larose. Éclairages: Louis-Marie Lavoie. Son: Serge Larose et Simon Fortin. Avec Marie-Josée Bastien (Élyse), Carol Cassistat (Louis), Vincent Champoux (Jean-Christophe), Marie-France Duquette (Viviane), Ginette Guay (Gertrud Persson) et André Lachance (Bruno).

AUDIENCES DU CRTC

Radio-Canada plaide pour sa «liberté de croître»

LIA LEVESQUE
Presse canadienne

HULL — La Société Radio-Canada est revenue à la charge, hier, en plaidant devant le CRTC pour sa «liberté de croître» par les chaînes spécialisées, pendant que le CRTC questionnait ses porte-parole sur l'influence de la publicité sur sa programmation.

Le Conseil de la radiodiffusion et des télécommunications canadiennes a commencé hier ses trois semaines d'audiences sur l'ensemble des licences de Radio-Canada, télévision et radio, français et anglais.

Les hauts dirigeants de Radio-Canada ont tour à tour demandé «une plus grande marge de manoeuvre pour pouvoir mettre sur pied de nouveaux services», dont une chaîne d'information continue à la radio française et, en anglais, Radio Three, pour cibler les jeunes Canadiens anglais.

La décision du CRTC concernant Inforadio, la chaîne d'information continue à la radio, est attendue pour la fin juin, alors que Radio-Canada s'est vu refuser, la semaine dernière, ses quatre demandes de licence en télévision française pour des chaînes spécialisées en partenariat.

SEULEMENT DEUX LICENCES

Des 60 licences accordées par le CRTC au cours des 20 dernières années pour des services spécialisés, deux seulement l'ont été à Radio-Canada, soit le Réseau de l'information et son équivalent anglais Newsworld, a-t-on plaidé.

Radio-Canada a donc cherché à convaincre le CRTC qu'elle devait avoir la «liberté de croître» pour mieux répondre aux goûts des Canadiens, respectant en cela son mandat.

Le président-directeur général de Radio-Canada—CBC Perrin Beatty a fait savoir que Radio-Canada serait «handicapée substantiellement» si le CRTC la limitait dans son développement en lui refusant d'autres chaînes spécialisées.

Ces chaînes, selon la société d'État, offrent de meilleurs débouchés pour «les émissions distinctivement canadiennes».

La tendance, en télévision, partout en Amérique du Nord, est aux «regroupements en constellation», a souligné M. Beatty, et Radio-Canada doit pouvoir s'adapter.

Cependant, dans ses questions, la présidente du CRTC Françoise Bertrand s'est attardée à l'influence de la publicité sur la programmation de Radio-Canada.

«Est-ce que la présence de la publicité à la télévision fait en sorte que Radio-Canada fait des choix particuliers ou en lien avec ses besoins publicitaires plutôt qu'avec les besoins de servir les Canadiens?» a demandé Mme Bertrand. Vise-t-on les cotes d'écoute pour accroître les revenus publicitaires?

LA PUBLICITÉ

La publicité compte pour 40 % des revenus de Radio-Canada, a noté la présidente du CRTC, mais «tous les Canadiens fournissent 60 % du budget» et ils sont «en droit d'avoir des services qui répondent d'abord au mandat qu'on confie au diffuseur public».

Mme Bertrand s'est défendue de paraître ainsi «anti Radio-Canada», en reprenant un argument souventes fois soulevé par les concurrents de la société d'État voulant que cette dernière gruge une bonne partie de l'assiette publicitaire, tout en étant subventionnée par les contribuables.

LA PLACE DU SPORT

Dans la même veine, les questions du commissaire David Colville ont plus spécifiquement porté sur la place qu'occupent le sport professionnel et les Olympiques dans la programmation de Radio-Canada. Cette préoccupation, cependant, touche davantage le réseau anglais que français, puisque la part du sport aurait diminué au réseau français.



VOTRE AGENDA DU 26

ENVOYEZ VOS COMMUNIQUÉS, CINQ JOURS AVANT PUBLICATION, À:
Ginette Custeau,
LE SOLEIL,
C.P. 1547, succ. terminus,
925, chemin Saint-Louis, Québec, G1K 7J6
***Tél:** 686-3489 **Fax:** 686-3374*
***Courriel:** Agenda@lesoleil.com*

CINÉMA

★Les chiffres indiquent la valeur artistique; (2) remarquable; (3) très bon; (4) bon; (5) moyen; (6) pauvre. Les cotes sont de l'Office des communications sociales; elles peuvent différer de celles des critiques du SOLEIL.

CINÉPLEX CHAREST (529-9745 ou 9746). Star Wars: La menace fantôme (4) 12h30, 15h30, 18h30, 21h30 (G). **Elle a tout pour elle (5)** 13h50, 16h40, 19h50, 21h55 (G). **La vie est belle (4)** 13h40, 16h20, 19h10, 21h45 (G). **eXistenZ (4)** 14h, 16h10, 19h, 21h40 (13 ans). **Un baiser enfin (5)** 13h20, 16h, 19h40, 22h10 (G). **La matrice (4)** 12h, 14h50, 18h05, 21h (13 ans). **La momie (5)** 13h30, 16h30, 19h20, 22h (13 ans). **Traquenard (4)** 13h10, 15h45, 18h15, 20h45 (G). **CLAP (650-CLAP). ★Alegria (5)** 13h, 15h, 19h30 (G). **★Aprile (4)** 19h10 (G). **★En plein cœur (-)** 15h15, 17h15, 19h20 (16 ans). **★eXistenZ (4)** 13h15, 21h20 (13 ans). **★The General (4)** *v.o.a.* 16h40 (13 ans). **★Idioterne (3)** *v.o.s.t.f.* 16h30, 21h50 (18 ans). **★La matrice (4)** 13h45, 19h (13 ans). **★La mince ligne rouge (2)** 13h30, 20h50 (13 ans). **★La vie est belle (3)** *v.o.s.t.f.* 17h (G).

GALERIES DE LA CAPITALE (628-2455). Analyse-moi ça (4) 19h40, 22h15 (G). **Traquenard (4)** 13h10, 15h45, 19h, 19h30, 21h40, 22h10 (G). **Dix choses que je déteste de toi (5)** 19h45, 21h55 (G). **The matrix (4)** *v.o.a.* 19h, 22h (13 ans). **Elle a tout pour elle (5)** *v.o.a.* 19h15, 21h35 (G). **En plein cœur (-)** 19h10, 21h30 (13 ans). **Star Wars: The Phantom Menace (4)** *v.o.a.* 12h45, 13h45, 15h45, 16h45, 19h, 20h, 22h10, 23h10 (G). **Entrapment (4)** 13h30, 16h, 19h15, 21h50 (G). **Black Mask (4)** *v.o.a.* 13h35, 15h50, 19h25, 21h45 (16 ans). **La vie est belle (4)** 13h50, 16h15, 19h10, 21h40 (G).

LAURENTIEN (622-1077). Star Wars: La menace fantôme (4) 9h30, 10h, 10h30, 11h, 12h30, 13h, 13h30, 14h, 15h30, 16h, 16h30, 17h, 18h30, 19h, 19h30, 20h, 21h30, 22h, 22h30, 23h, 0h30, 1h00, 1h30 (G) (adm. 8,75$). **La momie (5)** 10h40, 12h05, 12h35, 13h40, 14h40, 15h10, 16h20, 18h10, 18h40, 19h10, 20h40, 21h15, 21h50, 23h30, 0h10, 0h40 (13 ans). **The Mummy (5)** 9h40, 12h15, 15h40, 19h05, 21h40, 0h40 (13 ans). **La matrice (4)** 12h40, 15h35, 18h35, 21h25, 0h20 (13 ans). **eXistenZ (4)** *v.f.* 11h10, 13h35, 16h10, 19h20, 21h55, 0h15 (13 ans). **Un baiser, enfin! (5)** 10h20, 12h20, 14h30, 18h20, 20h30, 22h30 (G).

LIDO (837-0234). Star Wars: La menace fantôme (4) 12h30, 15h15, 18h30, 21h15 (G). **Traquenard (4)** 12h50, 15h15, 18h50, 21h15 (G). **La momie (5)** 12h45, 15h15, 18h45, 21h15 (13 ans). **Tango (4)** 12h50, 15h15, 18h50, 21h15 (G). **Gare centrale (3)** 12h50, 18h50 (G). **Un baiser, enfin! (5)** 13h, 15h15, 19h, 21h15 (G). **La matrice (4)** 15h15, 21h15 (13 ans).

SAINTE-FOY (656-0592). **Star Wars: La menace fantôme (4)** 13h, 16h, 19h, 22h (G). **Traquenard (4)** 14h, 16h45, 19h10, 21h30 (G). **La momie (5)** 13h45, 16h30, 19h20, 21h50 (13 ans).

CINÉPARC BEAUPORT (667-5362). Projection à la brunante. Écran 1- **Elle a tout pour elle (5). Doublement vôtre (5)**-(G). Écran 2- **La matrice (4). Analyse-moi ça (4)**-(13 ans). Écran 3- **La momie (5). La vie (5)**-(13 ans). **CINÉ-PARC DE LA COLLINE.** Projection au crépuscule. Ouverture à 19h. les ven. et sam. À 19h30 du dim. au jeudi. Écran 1: **La momie (5). La vie (5)**-(13 ans). Écran 2: **eXistenZ (4). Les ensaignants (5)**-(13 ans).

ALOUETTE, Saint-Raymond (418 337-2465). **La momie (5)** 19h45 (13 ans). **Star Wars: La menace fantôme (4)** 19h30 (G).

MUSÉE DU QUÉBEC. À 14h: **Paul-Émile Borduas (1905-1960)** et **Premier Plan: Paul-Émile Borduas**. Entrée libre.

MUSÉE DE LA CIVILISATION. Événement Guy Maddin. À 19h30: **Careful.** Adm. 4$; 2$ étudiants et membres d'Antitube.

AGORA DE LA BIBLIOTHÈQUE GABRIELLE-ROY. À la brunante: **Visiblement je vous aime** de Jean-Michel Carré. Reporté à demain en cas de pluie.

THÉÂTRE

CHAMBRES par le Théâtre des Moutons noirs. Spectacle-installation. Int. Paule Savard, Kevin McCoy, Gaston Hubert. Lun. à dim. 20h. Salle Multi de Méduse, 591, Saint-Vallier Est. Adm. 17$; 14$ étudiants et artisans. Rés. 524-7577.

SPECTACLES/VARIÉTÉS

MARIO JEAN, humoriste. À 20h. Salle Albert-Rousseau.

EVA, chansons. À 19h30. Auditorium Joseph-Lavergne de la bibliothèque, 350, St-Joseph Est. Entrée libre.

JACQUES PIETTE, chansons «quelques jours en mai». À 20h. Café des arts, 1000, rue Saint-Jean. Adm. 7$.

MUSIQUE

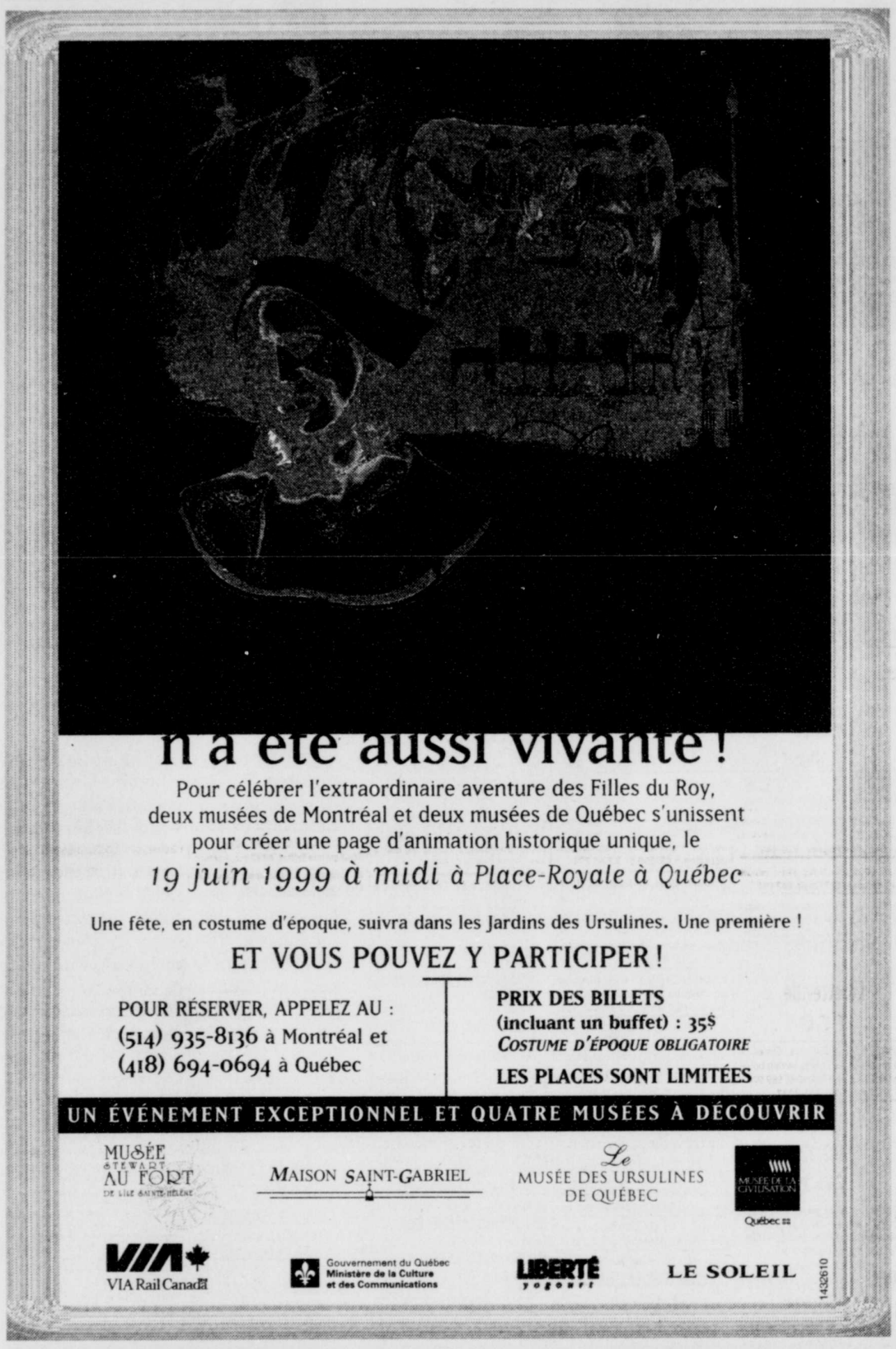
L'ORCHESTRE SYMPHONIQUE DE QUÉBEC sous la direction de Mario Bernardi. Solistes: Danièle Leblanc, mezzo-soprano, Michiel Schrey, ténor, Daniel Lichti, basse. Grand Théâtre. Rés. 643-8131.

RÉCITAL «LES ROMANTIQUES ET LES MODERNES» avec René Voyer, alto. À 20h. Maison Hamel-Bruneau. Coût: 6$. Rés. 654-4325.

DIVERS

SOIRÉE DE SENSIBILISATION et discussion. Thème: Connaître le vécu des personnes purgeant ou ayant purgé une sentence en prison. À 18h30. Tam Tam Café, 421, boul. Langelier. Entrée libre.

LES MAINS D'ART. Démonstration d'aquarelle par Norbert Lemire. À 19h30. Bibliothèque Marie-Victorin, L'Ancienne-Lorette. Inf. 872-5795. Coût: 3$; 5$.











686-3311

Délais requis de parution

Annonces classées ordinaires : avant 17 h 30 du lundi au jeudi; avant 13 h le vendredi pour publication du samedi.

Annonces classées grands formats : avant 16 h (deux jours ouvrables avant la date de publication). Ajouter une journée de plus si une épreuve est nécessaire.

Corrections, annulations : une journée (ouvrable) avant publication.

LES ANNONCES CLASSÉES

Télécopieur: **686-3322** Interurbain gratuit: **1-800-463-2116** sur PLACE, par la POSTE: **LE SOLEIL** 925, chemin St-Louis, C.P. 1547, succursale Terminus, (Québec) G1K 7J6

www.lesoleil.com

Annonce incomplète?

DÈS LA PREMIÈRE JOURNÉE, veuillez lire attentivement votre annonce. En cas d'erreur, il faut nous aviser le plus tôt possible, car notre responsabilité se limite à la première parution. Nous ne sommes responsables que du montant facturé pour la période précitée.
LE SOLEIL se réserve le droit de refuser ou d'annuler la publication de toute annonce pour toute raison jugée valable par la direction.

IMMEUBLES 098-349

Visites libres 098
VENDRE MAISONS SEULES
Ancienne-Lorette 100
Beauport 101
Cap-Rouge/St-Augustin 102
Centre-ville 103
Charlesbourg 104
Condominiums 105
Côte-de-Beaupré/Île d'Orléans 106
Duberger/Les Saules 107
Lebourgneuf/Le Mesnil/ Charlesbourg-Ouest 108
Limoilou 109
Loretteville/Neufchâtel 110
Montcalm 111
Rive-Sud 112
St-Émile/Lac-St-Charles/ Stoneham/Lac-Beauport 113
Saint-Jean-Baptiste 114
Saint-Sauveur 115
Sainte-Foy 116
Sillery 118
Val-Bélair 119
Vanier 120
Vieux-Port/Champlain 121
Vieux-Québec/Haute-ville 122
Banlieue et autres secteurs 123
RECHERCHÉ/ÉCHANGE: 138
Reprises de finance 140
À VENDRE MAISONS À REVENUS
Ancienne-Lorette 150
Beauport 151
Cap-Rouge/St-Augustin 152
Centre-ville 153
Charlesbourg 154
Côte-de-Beaupré/Île d'Orléans 156
Duberger/Les Saules 157
Lebourgneuf/Le Mesnil/ Charlesbourg-Ouest 158
Limoilou 159
Loretteville/Neufchâtel 160
Montcalm 161
Rive-Sud 162
St-Émile/Lac-St-Charles/ Stoneham/Lac-Beauport 163
Saint-Jean-Baptiste 164
Saint-Sauveur 165
Sainte-Foy 166
Sillery 168
Val-Bélair 169
Vanier 170
Vieux-Port/Champlain 171
Vieux-Québec/Haute-ville 172
Banlieue et autres secteurs 173
Résidences personnes retraitées 185
RECHERCHÉ/ÉCHANGE: 188
Reprises de finance 189
AUTRES PROPRIÉTÉS
Chalets 200
Fermes 202
Maisons de campagne 204
Maisons mobiles et usinées 206
Terrains 208
Villégiature hors Québec 212
RECHERCHÉ/ÉCHANGE: 214
PROPRIÉTÉS COMMERCIALES ET INDUSTRIELLES
Bureaux 230
Bureaux à frais partagés 232
Commerces 234
Entrepôts 236
Locaux 238
Propriétés commerciales 240
RECHERCHÉ/ÉCHANGE: 242
Services immobiliers 245
À LOUER LOGEMENTS
Ancienne-Lorette 250
Beauport 251
Cap-Rouge/St-Augustin 252
Centre-ville 253
Charlesbourg 254
Condominiums 255
Côte-de-Beaupré/Île d'Orléans 256
Duberger/Les Saules 257
Lebourgneuf/Le Mesnil/ Charlesbourg-Ouest 258
Limoilou 259
Loretteville/Neufchâtel 260
Montcalm/St-Jean-Baptiste 261
Rive-Sud 262
St-Émile/Lac-St-Charles/ Stoneham/Lac-Beauport 263
Saint-Jean-Baptiste 264
Saint-Sauveur 265
Sainte-Foy 266
Sillery 268
Val-Bélair 269
Vanier 270
Vieux-Port/Champlain 271
Vieux-Québec/Haute-ville 272
Banlieue et autres secteurs 273
Maisons à louer 282
Résidences personnes retraitées 285
À partager: maison ou logement 287
RECHERCHÉ: 288
À LOUER CHAMBRES
Ancienne-Lorette 300
Beauport 301
Cap-Rouge/St-Augustin 302
Centre-ville 303
Charlesbourg 304
Côte-de-Beaupré/Île d'Orléans 306
Duberger/Les Saules 307
Lebourgneuf/Le Mesnil/ Charlesbourg-Ouest 308
Limoilou 309
Loretteville/Neufchâtel 310
Montcalm 311
Rive-Sud 312
St-Émile/Lac-St-Charles/ Stoneham/Lac-Beauport 313
Saint-Jean-Baptiste 314
Saint-Sauveur 315
Sainte-Foy 316
Sillery 318
Val-Bélair 319
Vanier 320
Vieux-Port/Champlain 321
Vieux-Québec/Haute-ville 322
Banlieue et autres secteurs 323
Résidences personnes retraitées 335
Chambres et pensions 336
RECHERCHÉ: 338
AMÉLIORATION ET ENTRETIEN DES PROPRIÉTÉS 370-388
Aménagement terrain 370
Chauffage/climatisation/ventilation 372
Décoration intérieure 374
Déneigement 376
Entretien/réparation 378
Extermination 380
Matériaux 382
Stores-fenêtres 384
Systèmes d'alarme 386
Traitement d'eau 388
MARCHANDISES ET SERVICES 390-459
Accessoires de parterre 397
Alimentation/aliments naturels 397
Ameublement/appareils ménagers 399
Animaux 400
Antiquités 403
Appareils orthopédiques 404
Artisanat 407
Assurances 409
Bois de chauffage 410
Cabanons 411
Cellulaires 412
Coin du bébé 413
Cours 415
Covoiturage 416
Croissance personnelle 417
Déménagement/transport 418
Échanges téléphoniques et autres 419
Équipement de bureau, commerce et restaurant 420
Entreposage divers 421
Escortes 422
Génératrices 423
Machines à coudre 425
Marchandises diverses 427
Marchandises en gros 428
Marchés aux puces 429
Mariages/réceptions 430
Massages - thérapeutes 431
Massages non-sexuels 432
Massages - autres 433
Médecines alternatives 434
Escortes 435
Noël 436
Ordinateurs/Internet 440
Outillage 442
Piscines 443
Photographie 444
Rembourrage 445
Santé-Esthétique 446
Services spécialisés 447
Souffleuses-tondeuses 448
Systèmes de son/télévision 449
Tableaux-encadrements 450
Tapis-carrelages 452
Traiteurs 453
Transport demandé 454
Ventes de garage 456
Vêtements 457
Vidéos 458
RECHERCHÉ/ÉCHANGE: 459
LOISIRS 460-479
Articles de sport/ conditionement physique 461
Bicyclettes 463
Camping 465
Chasse/pêche 467
Collectionneur 468
Jeux/jouets 472
Livres/timbres/monnaie 474
Musique 475
Planches à voile 476
Vacances-voyages 477
RECHERCHÉ: 479
EMPLOIS 480-489
Offres d'emplois 481
Placement étudiant 483
Service à l'emploi 485
Services domestiques et garderie 486
Tenue de livres, comptabilité: 488
Emploi recherché: 489
FINANCE 490-499
Argent à prêter 493
Occasions d'affaires 493
Prêts hypothécaires 495
RECHERCHÉ: 497
VÉHICULES 500-599
Autos sport et anciennes 503
Autos à vendre 505
Autos à louer 515
4 x 4 522
Avions 523
Camionnettes et minivans 524
Camions à vendre 525
Camions à louer 530
Équipement de ferme 537
Garages à vendre 550
Garages/stationnement à louer/entreposage 555
Machinerie 563
Pièces/accessoires/remorques 565
Réparations/entretien/dépannage 567
RECHERCHÉ/ÉCHANGE: 569
VÉHICULES RÉCRÉATIFS 580-592
Motoneiges 580
Motocyclettes 583
Roulottes/tentes-roulottes/motorisées 587
Véhicules tout-terrain 589
Yachts et bateaux 590
RECHERCHÉ/ÉCHANGE: 592
AVIS 600-629
Activités diverses 603
Agences de rencontre 607
Avis de naissance 611
Avis divers et légaux 615
Bénévolat 616
Billets 617
Carnet mondain 618
Clubs sociaux 619
Encans/Ventes 621
Messages personnels 623
Perdu/trouvé 625
Sciences occultes 626
Souhaits 627

À VENDRE MAISONS SEULES 100-149

Ancienne-Lorette 100

BUNGALOW 35x45 avec garage, situé centre-ville, 2 chambres, thermopompe, bain tourbillon, patio 15x20, 97 500$ nég. 849-2032

DU PROPIO, unifamiliale, 2 étages, sous-sol fini, planchers chêne, tourbillon, verrière, terrain paysager 6600 pc, piscine creusée,. A voir! Soir: 872-5074, jour 872-5085, cel: 569-6259

Beauport 101

À Courville: grand jumelé, 4 chambres, 2 salles bains, planchers marqueterie, proprio, 69 500$; 666-5432

AVEC renevu, 3 chambres, patio, cloturé, paysager, 104 000$ nég. 666-0980

COURVILLE, 3 chambres, piscine, combustion lente, pas voisin arrière, bien entretenu. Urgent! Suzanne Dionne courtier immobilier MONIQUE DROLET 527-1077

GRAND jumelé, 3 chambres, qualité supérieure. Cristal courtier immobilier, Christiane Cantin 831-0017.

STE-THÉRÈSE, jumelé, grandes pièces, 2 chambres, armoires chêne, bois franc, foyer, 75 000$, **666-1257, 623-0006.**

URGENT - TRANSFERT

Jumelé très éclairé, 3 chambres, 1½ salle de bains, construction récente. Aubaine à 64 500$. Ghislaine B. Talbot, RE/MAX Fortin Delage courtier immobilier, 653-5353.

Cap-Rouge/St-Augustin 102

BOISÉ St-Félix, pour client exigeant, superbe cottage, garage, foyer double. **LISE LÉGARÉ 683-9917 courtier immobilier**

BUNGALOW 28 X 42, **4 chambres, bois franc**, 2 cabanons, thermopompe **piscine**, près des services **654-1823**

DU proprio, coquet jumelé, aires ouvertes, foyer, 3 chambres à l'étage, 1½ salles bains, salle familiale et 1 chambre au sous-sol, piscine hors-terre (1998), patio aménagé, entrée en pavé antique (1998), 115 000$ nég. 658-8041

Lac St-Augustin sud 5 ans, impeccable, rue Claude 129 000$ 647-4543, 871-7445

LAC-ST-AUGUSTIN, maison rénovée int./ext., possibilité revenu, piscine, terrain 20 000 p.c., 120 000$, 872-6982.

TRÈS joli cottage, moderne, plan d'architecte, ensoleillé, 4 chambres dont 3 à l'étage, 2 salles bains, foyer, magnifique terrain boisé de 12 625 p.c., pas de voisin arrière, rue très tranquille avec parc, vue sur golf et Laurentides. Agent s'abstenir. 145 000$; 872-5075

Centre-Ville 103

ST-ROCH 4½ rénové 1988, grande cour, 2 garages, 51 500$. **Turmel et Ass. courtier, Léon Pageau 524-4441**

Superbe cottage, rénové par un artiste, cour clôturée, atelier, garage, 3 chambres à l'étage + sous-sol aménagé. 74 800 $.

GAETANE TURGEON 687-3211 RE/MAX PRESTIGE courtier immobilier

Charlesbourg 104

ACCÈS immédiat. Fin de projet, **LIQUIDATION de condos** On paie le notaire, on s'occupe de tout. Pas de comptant, moins cher qu'un loyer. **418-624-4444 Courtier Idéal www.courtierideal.qc.ca**

ADORABLE milieu boisé cottage 8 pièces, toit cathédrale, foyer, planchers chêne, à nég direct, retraite 849-2388

DU PROPRIO, maison 25X30, 2 étages, 4 chambres, très bien entretenue, piscine hors terre, 82 000$ nég., 628-1479

DU PROPRIO, bungalow 4 chambres, bois franc, céramique, abri d'auto, thermopompe, grand terrain. **626-7853**

JUMELÉ **2 étages $65 000** avec sous-sol fini, 626-7561 ou 4142 de 16h à 18h

MAISON près services, grand terrain, possibilité de louer un 3½ au sous-sol. 69 000$ 628-9527 ou paget: 864-9236

MAISON neuve à liquider directement de l'entrepreneur, pas cher 873-5843

MONTAGNE des Roches, superbe cottage, bois franc, garage, foyer, 198 500$ **MARC DORÉ 871-8766, 651-6521 Expert courtier immobilier Québec inc**

Condominiums 105

A 682-1617 FAUT VOIR!

- **MONTCALM,** meilleur prix, 5½ bois franc, 69 000 $ à 79 900$
- **MONTCALM,** rénové, grand 7 ½ beaucoup de cachet, terrasse, stationnement, possibilité foyer, 109 900 $

Louis Dussault Courtier Montcalm Immobilier, 682-1617

À Charlesbourg domaine de Vinci: 4½ vue sur Québec, grand balcon, ascenseur, stationnement int. et ext. terrasse sur le toit; 89 500$; 849-2981

A PRIX RÉDUIT, STE-FOY, 2805 Sassenville, 4½ du proprio, 4e étage, à pied Pl. Laurier, Chul, planchers insonorisés chêne, garage int. 650-5043

A STE-FOY, secteur de choix, construction béton, 1335 p.c., foyer, bois franc, 2 chambres, 2 salles de bains, 2 balcons tél. 655-8841.

A STE-FOY, 3 chambres, unité coin, vue imprenable sur les Laurentides, béton, près université, 261-8034

À QUI LA CHANCE
À Voir! grand condo 4½ luxueux, à Beauport; ou à louer: ; 660-2403

A CHARLESBOURG, grand 4½ , bonne construction, stationnement intérieur et extérieur, 85 000$, 62' 9402.

A CAP-ROUGE, rue St-Félix neufs, disponibles 15 août, 4½, 5½ à/ou 2 niveaux, garage, **vue sur fleuve**. 878-3285.

À VOIR, Domaine de Vinci, Charlesbourg, grand 3½, béton, grand balcon, sécuritaire, garage, 63 000$, 627-0013

A 569-7212, Cap-Rouge, vue fleuve, 4½ luxueux, garage int., piscine.

ACCÈS immédiat fin de projet, **LIQUIDATION de condos** On paie le notaire, on s'occupe de tout. pas de comptant, moins cher qu'un loyer **418-624-4444 Courtier Idéal www.courtierideal.qc.ca**

Achetez un rêve! Copropriétés 2 et 3 chambres près du Château Frontenac dans maison de prestige. Prix défiants toute compétition! Faites vite! **ERIC FORTIN 687-3211** RE/MAX PRESTIGE courtier immobilier

AU PIED Mont Ste-Anne: 3½ équipé, 1 chambre fermée, 23 000$., 4½ équipé, 2 chambres fermées, mezzanine, poêle à bois, 43 500$. 1-450-774-4828 demandez Jules ou Monique.

AU VERREBOURG, grand studio, garage casier, gym, piscine, 62 000$, 650-2795.

AUBAINE, loft rénové, 1000 p.c., 38 000$, 1er étage, 269 St-François. 561-4860

Centre-ville condo-loft, plus de 1100 pc, 2 chambres parking int. vue sur le parc St-Roch, rivière, piste cyclable Du proprio: 522-4680 (prix inf.- à la compétition)

CHARLESBOURG, rue Bourret, près Carrefour, 4½ , 65 900$. 628-1414

CONDO Manoir des Gouverneurs, 2440 pc, bois franc, 4 chambres, 3 salles bains, immenses salon et salle à manger, bibliothèque, 2 parkings int, vue splendide. 621-0754.

CONDO coin Myrand/ch. Ste-Foy, rénové, libre, échangerais pour maison, 628-0513

DERNIERE chance jusqu'au 31 mai pour promotion: planchers bois franc gratuits, occupation immédiate, Ste-Foy, face parc boisé, garage int., ascenseur, piscine, 2 salles bains, 2 chambres. 651-6372

AU COEUR DU QUARTIER MONTCALM



Immeuble de prestige et de qualité supérieure, entièrement rénové, terrain de 5000 pi ca, condo 2 étages, 2700 pi ca environ. Site et intérieur uniques, moulures, portes, vitraux, murs de brique, planchers de bois franc et ardoise. Faut voir!

LAUZON&LAUZON COURTIERS **688-6931**

1433261

LIMOILOU. Neufs. Planchers chêne, bain tourbillon, grand balcon, stationnement. Studio: 26 000$; 4½ : 48 000$ **694-3495**

DU PROPRIO, VIEUX-QUÉBEC (Ste-Angèle - St-Jean), 2e étage, 1200 p.c., 3 chambres à coucher, salon - cuisine aires ouvertes, entrée laveuse, sécheuse, lave-vaisselle, stationnement, très éclairé, cachet. (514)524-8985 Louise (laissez message)

- **GRANDE-ALLEE**, impeccable 2 chambres, 2 salles de bains, 2 stationnements, balcon, 127 500$
- **GRANDE-ALLÉE**, luxueux 1436 p.c., 2 chambres, 2 salles de bains, bois franc, cuisine chêne tout équipé, air climatisé, terrasse 27 x 22, 2 stationnements, 245 000$.
- **GRANDE-ALLÉE**, 8eme étage grand 3½ + boudoir, bois franc, balcon, garage int., 123 500$
- **PRES VIEUX-PORT**, grand 2 chambres, foyer, garage int., 99 000$
- **POINTE STE-FOY**, grand 3½ ,impeccable, garage int., 66 000$

Guy Proulx 523-5329 N. Morin courtier immobilier 847-7466

HAUT DE DUPLEX

Près des Plaines, rue prestigieuse (unique). Pièces vastes, et spacieuses, cuisine et salle bains rénovées. Aspirateur central, air climatisé, 1,450' ca. (2 chambres), 198 000 $. Chantal Lauzon, Lauzon et Lauzon 688-6031

LUXUEUX 5½ , 2 salles bains, Ste-Foy, face Plaza Laval, 132 500 $, 651-3511.

MERICI, 1360 p.c., 7e étage, vue fleuve & Laurentides, 2 chambres, 2 salles de bains, 2 parkings, du proprio, 523-7325

MERICI, 4½ , côté jardin, solarium, garage int., 106 000$. 527-0361

MONT STE-ANNE

Condo classe supérieure, à prix économique. Vue sur le mont, 2 chambres, 2 salles bains, super équipé, foyer, Piscine, navette. Réelle aubaine, 659-1194

MONTCALM AUBAINE! AUBAINE! 59 000 $ ET MOINS 4 1/2, édifice et condos rafraichis FAITES VITE! GAETANE TURGEON 687-3211

RE/MAX PRESTIGE courtier immobilier

MONTCALM, CASOT, rez-de-chaussée 1700 p.c. +, bois franc, boiseries, rénové, cachet, spacieux, tranquille, 681-6937.

PÈRE MARQUETTE 546, 2e étage, 5-0, 5½, ensoleillé, 1120 pc, cuisine salle bains rénovées, possibilité 3 chambres, planchers bois franc, stationnements, à bon prix. Du proprio. 687-0078

PLACE D'YOUVILLE, 3½ impeccable, meublé, 2 salles bains, stationnement, ascenseur, terrasse, 49 500$, 523-7414.

QUARTIER recherché, Montagnes des Roches, Charlesbourg, vue sur Québec, foyer, 4½ avec rangement 12 x 12, 2e étage, 71 000$ négociable, du propriétaire, 626-5515, pagette 864-2152.

VIEUX-PORT. Nouveau. Studio époustouflant, dernier étage, plafonds hauts, mur brique, vue imprenable fleuve, Château, garage. Margot S. Fortier, courtier immobilier 692-3931

VIEUX-PORT, beau 3½ , **54 000 $,** 20 du Sault-au-Matelot, terrasse magnifique, tout rénové, **876-2177.**

VIEUX-QUÉBEC, 6 pièces, 2 niveaux, foyer, cour intérieure. URGENT! Suzanne Dionne courtier immobilier MONIQUE DROLET 527-1077

Côte-de-Beaupré Île d'Orléans 106

DU PROPRIO. Boischatel. Belle maison ancestrale, site commercial, près Chutes Montmorency. 822-0287

DU PROPRIETAIRE, île d'Orleans, St-Laurent, bord du fleuve, maison + terrain 42 000 p.c. Soir 624-9655

ST-JEAN, ancestrale rénovée, bord du fleuve, 135 000$, 875-0666, 829-3756.

Duberger/Les Saules 107

BELLE résidence à paliers, portes françaises sur terrasse, porte patio sur balcon, 5 chambres, 2 salles bains, beau terrain, secteur paisible. Eliane Bernard Castel-Pro courtier Immobilier 654-1773, 658-4417

GRAND terrain piscine creusée, cuisine superbe, libre 871-9627, 871-4581

IMPECCABLE

Les Saules, charmant cottage, bois franc, terrain très bien aménagé, secteur paisible, près des écoles et des transports en commun, 98 000 $.

BERNARD DESGAGNES 687-3211 RE/MAX PRESTIGE courtier immobilier

LES SAULES secteur Hamel/Henri IV, Magnifique jumelé, **aucun comptant 1er paiement dans 6 mois!** *Bibiane 570-4348 ou 681-0133*

LES SAULES, complètement rénovée, terrain double, abri, 99 900$

MARC DORÉ 871-8766, 651-6521 Expert courtier immobilier Québec inc

URGENT CAUSE TRANSFERT
Maison de ville sur 3 étages, 2 grandes chambres, walking, bain tourbillon, aspirateur central, stores inclus. Possibilité de vendre semi-meublé (poêle, frigo, lav., séch.). Prix abordable
A proximité de tous les services.
jour Marie-Claude 418-435-3166
fin semaine 418-688-4483
soir 418-[illegible]-2125

Limoilou 109

COTTAGE rénové: superbe, 2 étages, sous-sol fini, 7 pièces, grand terrain ensoleillé, près garderie, hôpital et parc, 261-2519

Loretteville/Neufchâtel 110

BUNGALOW 3 chambres, bois, tapis, céramique, PVC, 2 salles bains, entrée double interbloc, cabanon, paysager + extra 115 000$ 843-5759

JOLI jumelé, aires ouvertes, 3 chambres, bien entretenu, aubaine 70 000$, **URGENT!** On veut vendre, 683-9622

Montcalm 111

AUBAINE, du proprio, St-Sacrement, sous l'évaluation, revenu 815$, prix 160 000$, voyez... achetez 687-6071

DU PROPRIO

Maison de ville, 3 étages, 3 chambres, 2 salles bains, 2 stationnements int., après 18h: 658-0640.

Rive-Sud 112

À ST-JEAN CHRYSOSTÔME, grande maison, 2 étages, garage, 5 chambres, entièrement décorée, piscine, aménagement paysager, secteur de prestige. Info: 834-0671, 834-1333.

A 85 000$ nég., St-Nicolas, bungalow rénové int. et ext, 3 chambres, sous-sol aménagé, très beau terrain paysager, face autobus. Faut voir! **836-3365**

A ST-RÉDEMPTEUR, jumelé neuf, 72 200$ taxes incl., brique, bois franc, près services, 836-4495, 831-0736

À VOIR, St-Malachie, splendide vue sur les pentes de ski, la Crapaudière, tranquillité, 418-642-5212

À ST-PATRICE, unifamiliale, construction 1977, 4 chambres, garage, terrain 135x195, 45 000$, 418-625-4177

AUBAINE, 61 500$, jumelé, 3 chambres, secteur paisible St-Jean Chrysostome, 843-1378.

BERNIÈRES, à pied école primaire et garderie, superbe jumelé ensoleillé, grand terrain, 4 chambres, poêle à bois, sous-sol aménagé, 831-6644

CHARNY, Domaine Gilbert, maison de ville, 2 étages, 2 chambres, sous-sol semi-fini, paysager, 103 000$, 832-9552

3KM des Ponts, vue et accès fleuve neuve avec garantie, libre immédiatement, 3 chambres, garage, style château, bien fenestrée, Hydro-Québec Confort Max. Financement maison 836-5555, 563-5000

LEVIS, Domaine Barbeau, maison de ville, habitée un an, unité modèle, entièrement décorée, 3 chambres Pour rens. 834-4841, 834-1333

LEVIS, maison jumelé, 3 chambres, vue sur le fleuve, bon prix. 837-0069

- **RIVE-SUD**, coup de coeur, superbe cottage 2 ans, possibilité 4 chambres, terrain paysager, clôturé, cabanon.
- **ST-NICOLAS**, superbe cottage victorien, garage, 5 min. des ponts, libre rapidement.

Gaétane Lesley Roy 831-1666 Re/Max Avantage courtier 832-1001.

ST LAMBERT, rue des Pins, style suisse 889-0704 après 17 heures

ST-ETIENNE jumelé, **3 chambres, planchers bois,** $56 900 831-0572

ST-JEAN Chrysostome, du proprietaire, unifamiliale 24X36, **5 chambres**, terrain 9645 pi.ca., **piscine et cabanon inclus. AUBAINE** $79 500 839-2887

ST-ROMUALD, jumelé, 3 chambres, très propre, décoration récente, asphaltée, aucun voisin arrière, pas d'agent **Faut voir!! 839-2988**

ST-ROMUALD, superbe jumelé neuf, 3 chambres. PROMOTION! 839-4327

ST-ROMUALD, à voir magnifique jumelé, ta chance! 839-0767, 576-4724

Saint-Sauveur 115

COTTAGE 3 chambres, terrain triple, possibilité revenu, 69 000$. **Turmel et Ass. courtier, Léon Pageau, 524-4441**

MAISON de ville, rue Bourdages, rénovée, 3 salles bains, 3 chambres, bois franc 2 étages, piscine, libre; **529-7521**

Sainte-Foy 116

AIRE OUVERTE, 5 chambres, garde-robe d'entrée Walk-in, **piscine, près école et parc, secteur Jouvence,** 2 minutes autoroute, **877-0052**

BUNGALOW (St-Yves): cuisine et salle bains rénovées, planchers bois, sous-sol fini, foyer, solarium, grand terrain; 527-3205

BUNGALOW 4 chambres (1980), interbloc, bon prix 100 000$, 648-9292

CHAMPIGNY, 1558 Annette-Leclerc, cottage 26'x28', 135 000 $. 877-7737

DU PROPRIO, impeccable, 1500 p.c., 3 chambres, 2 salles bains, foyer, boisé, terrasse couverte, 134 500$, 650-5935.

IMPECCABLE 4 chambres, foyer, bois franc, soubassement aménagé, 122 000$ MARC DORÉ 871-8766, 651-6521 Expert courtier immobilier Québec inc

JUMELÉ-COTTAGE neuf, directement du constructeur, spécial fin de projet, 88 500$, clé en main. Modèle à visiter. Tél. 871-9100

LUXUEUSE, 2 étages, 3 chambres, entièrement rénovée, 2 foyers, revenus, 8,000' ca. terrain, 655-6777.

QUARTIER St-Louis-de-France, 4 chambres, aires ouvertes, foyer, aspirateur central, rénovée, ext. pierre/brique, fenêtres PVC, cabanon, près écoles - services 650-0289

ST-LOUIS France, superbe bungalow, 3 chambres, rénové, bois franc, interbloc, 2 cabanons, 139 000$, 652-8262

Sillery 118

MAGNIFIQUE bungalow, rénové avec goût, 5 chambres, foyer, piscine, garage double, près de tout, Sylvie Fecteau, Groupe Sutton courtier 657-6060

Val-Bélair 119

BUNGALOW rénové, 3 chambres à coucher, retiré de la route, boisé, très bon prix : 55 000$, inf : 847-3343

MODERNE, 3 chambres, 2 salles de bain, beaucoup d'inclus, grand patio, près écoles, $87 000 847-3794

VICTORIENNE, adjacent au golf, 2 chambres, très grande salle bains, salon salle à manger bois franc, foyer, rue cul-sac, terrain clôturé, 112 000$. 843-8367.

Vanier 120

UNIFAMILIALE 4 côtés brique, sous-sol fini, cour à l'ouest, piscine; 683-7847

Banlieue et autres secteurs 123

A VAL-ALAIN, 408 rang 5, **1½ étage** très bonne construction, **$33 000 nég.** direct du propriétaire 819-283-2170

À NEUVILLE, vue fleuve, 4 chambres grandes pièces, près de la 138, $89 900, 285-9903, 876-2052

A St-Raymond maison avec garage, 5596 Lac Sept-Iles Nord, 52x32, estimé 64 000 $, laissée à 46 000 $. (418) 337-4103

ST-ANTOINE DE TILLY, unifamiliale, brique, 2 chambres, terrain 26 000 p.c., côté fleuve, sous-sol fini, 95 000$. Jour: 926-3291, soir: 872-5074

L'ISLET: manoir ancestral, 15 pièces, face fleuve, route 132, 819-367-3217.

Reprises de finance Maisons seules 140

2 CONDOS, Mont-Ste-Anne, vue sur pentes, aucun agent, 628-1626.

À VENDRE MAISONS À REVENUS 150-199

Beauport 151

SUPERBE cottage + revenu 3½, 3 chambres, lattes de bois, cuisine design, cabanon 12x15 sur 2 étages, 667-6401

TRIPLEX ancien Giffard, proprio occupant 6 chambres, sous-sol fini, garage double, pas voisin arrière. Faut vendre! R. Gaudreault Groupe Sutton Futur courtier immobilier agréé 657-6060

Centre-Ville 153

COIN du Roi / de la Chapelle, bâtisse 5 revenus + commerce, 623-0521.

AUTRES PROPRIÉTÉS 200-229

Chalets 200

A VENDRE Ile d'Orléans, chalet 1 chambre, 4 saisons, côté sud, borné au fleuve, paysager. Fin de sem. 829-3405, soir sur sem. 694-0743.

A STONEHAM maison de ville à vendre, 2 et 3 chambres, meublés foyer. Aussi location été ou mois. 1-877-248-6126 ou 839-3922

A Vendre, Lac de la Station, St-Fabien de Rimouski, 3 saisons 24X20, 25 000$, 1-450-655-3232. Courriel:mcaron@maisonneuve.qu.ca

A 30 min. de St-Raymond, site de rêve, en bordure rivière Ste-Anne, vue rivière et montagnes, accessible en voiture, 29 500$. 659-2655, 875-5555

A 20 MIN. QUÉBEC, Ste-Brigitte, montagnes, riv. Montmorency, baignade, louez beau 3 pièces meublé, foyer, 5 mois, année, 825-2364.

A Lac St-Joseph, bord de l'eau, 22 août au 29 août, 10 sept. au 10 oct. sem. ou fin sem. 657-7724.

A CHATEAU-Richer, roulotte 23' maisonette 12 X15, magnifique terrain 100x100, à voir 528-4599

A louer, Lac Sept-Iles, chalet complètement rénové, formule clé en main, libre Saison 32005; **337-2456, 337-4841**

À LOUER à St-Sylvestre, au bord de l'eau, 575$/semaine, prix spécial pour la saison d'été, inf : 387-5514

À MAGOG, beau condo tout équipé, 1 chambre, foyer, vue lac, occasion à 45 000 $. 872-7379

À louer, situé St-Jean, Ile d'Orléans, sem., journée. Bien équipé, vue fleuve, 1 (418) 829-2520.

A LOUER, Rivière-à-Pierre, bord lac, plage, pédalo, près piste cyclable, 350$ sem., 524-2985

A LOUER, Thetford, Lac du Huit, bord lac, chalet luxueux, sem., mois, saison, tout équipé, 2 chambres. 819-365-4863

À LOUER, Beauce, chalet en montagne, bord lac, 2 chambres, foyer, pédalo, truite, confortable. 683-6228

A St-Pierre-les Becquets, bord fleuve, rénové, 2 chambres, 29 500$, 1 (514) 895-5354, 1 (514) 276-2668

A LOUER STE-Croix, 4 pièces. Proximité fleuve, saison. 418-926-3057

A Stoneham, studio, louer au mois ou été, ou vendre. 872-2194

À Beaumont, Suisse, meublé, 2 chambres, accès fleuve, 28 000$, 835-0107

À LOUER à Rivière-À-Pierre, bord lac, idéal couple, mois, 323-2005, 872-2457

À vendre au bord Lac Trois-Saumons, chalet d'été meublé, 833-6982.

A LOUER Stoneham grand studio au pied des pentes, tout inclus, 627-5306

À BON MARCHÉ, Stoneham, tout meublé, 2 étages, foyer, 847-0910.

À ST-Léon chalet 24x24, terrain 200x250 4 saisons, meublé, 28 000$ soir 878-9433

À STE-CROIX, 24 X 34, meublé, vue fleuve, 52 000$ nég., 926-3568 après 18h

A VENDRE, St-Nicolas, bord fleuve, chalet 3 saisons. 681-0779, 831-4784

À LOUER, bord de l'eau, Lac St-François, Lambton, 514-766-4781, 418-681-9635.

A vemdre maison modulaire, 100' du lac 3½ , eau, égoût, 4 saisons, 418-336-3202

À LOUER dans la Beauce, endroit tranquille, pêche : 418-459-6394

À GRONDINE à louer, meublé, bord du fleuve 285-0816 ou 418-268-3601

A LOUER, CHATEAU Lashed, grand chalet (45 min. du pont), **599-2465.**

À LOUER, Centre de ski Mont-Comi, compl meublé, estival, (418) 723-1392

ACADIE, près Shippagan, chalet-maison à louer, 400 $/sem 418-285-3949

AU LAC ST-JEAN, site enchanteur, à louer 2 chambres, cuisine, salon, salle bains, tout équipé, buanderie, chauffé, éclairé, plage privée, sports nautiques pêche croisières Yvon Gagnon 1 (450) 979-9237, 418-374-2633.

AU PORT ST-FRANÇOIS, Nicolet, splendide, tranquilité près du fleuve, information : 477-0803, 293-5066

AUBAINE À LOUER Côte Nord 3½ hres de Québec, rampe pour handicapé, activités incluses chasse, pêche, possibilité de groupe 35.00$ /personne, réservez tôt, infos: **418-231-2255**

AUBAINE! Condo, mont Ste-Anne avec 2 chambres à coucher, **450-655-3713**

CAMP de pêche, 18X32, près Rivière-Ste-Anne, Portneuf, 30 000$, 621-5265

CHALET à l'intérieur d'une pourvoirie de 22 lacs, meublé, équipement complet pour pêche et chasse. Baie-des-Roches. 1-819-691-1656

CHALET bord Lac Clément, 4 saisons, 20' x 24', semi-meublé. Cause transfert: 2488 Clément, 49 500 $, 833-1788

CHALET tout équipé. Juin, juil, août, bord lac Sandy. Chaloupe, tranquilité 10 min. Mont-Joli. 300$/sem. 418-775-8931

CHALET suisse, bord du fleuve, Cap-Santé, semi-meublé, mezzanine, remise, 4 saisons; 79 000$; 286-6609

CHALET À LOUER, LAC AYLMER Cantons de l'est, bord eau, à la saison, jour: 418-449-1990 soir: 418-449-3034

CHALET à louer, Thetford, Lac du Huit, saison, mois, sem., 628-9573.

CHALET à louer, à la sem., bord du Lac 3 Saumons, 2 chambres, 418-625-3041.

CHALET avec chambres, à louer. bord mer, 30 min. de Percé, 1 (888) 380-4618.

CHALET à louer 4 chambres, bord Lac St-François, 1 hre Québec, 819-845-2554

CHALET, construction neuve, meublé près Mont-Comi, moins de 50 000$, 722-9411

CHALET-MAISON au bord de l'eau avec garage atelier, grand terrain

PROPRIÉTÉS COMMERCIALES ET INDUSTRIELLES 230-249

Bureaux 230

A 524-0148
De 500 à 40 000 p.c. dans choix édifices, Haute-Ville, aménagement sur mesure, taux compétitifs.

A 955 DE BOURGOGNE
Ste-Foy, près boul. Duplessis, 240 à 1580 p.c., parking. 658-6322.

À 653-2434, STE-FOY
Près université, idéal professionnel, ascenseur, parking intérieur.

À 1070 RUE DE LA TOUR
800 à 1200 p.c., près de tout, pour professionnel, 522-4707. Lundi au vendr.

À 4-Bourgeois et route de l'Église, 850 et 1600 p.c., stationnement. E. Michaud courtier immobilier, 692-6000.

A 653-1242, STE-FOY, secteur stratégique, 150 à 800 p.c., stationnement gratuit, climatisé, tout inclus.

À 1323 MAGUIRE: bureau climatisé, stationnement, soir 653-6418

A 1315 MAGUIRE, 125' à 675' ca. climatisé, stationnement, 839-7430

A ST-SACREMENT ET BD RENE LEVESQUE, 300 à 2000 p.c.. 687-0033

A STE-FOY, 3360 La Pérade. 500 p.c. bon prix Tél. 683-1465.

A 59 D'AUTEUIL, VIEUX-QUEBEC libre 750' 2500'c, 692-3006, 570-3343

A St-Sacrement, bureau 17'x17', idéal professionnel de la santé, **651-7333.**

AMÉNAGÉS MOIS GRATUITS
- **A QUÉBEC, près Parc Technologique, 8,50$/p.c. livraison rapide.**
- **A STE-FOY, superbes bureaux fenestrés, 11$ du pi. ca. tout inclus, central.**
- **À STE-FOY, Jean-Gauvin, 1250'c idéal clinique professionnels**
- **A CAP-ROUGE, idéal bureau professionnels, 11$ p.c. tout inclus**
- **A CAP-ROUGE, bel espace pour industrie légère, salle de montre, parking int., prix compétitif**
- **VIEUX-PORT, rue St-Pierre, idéal pour bureau professionnels, 10$ du pi.ca., tout inclus.**
- **BOUL. STE-ANNE, Beauport, 8$ du pi. ca. tout inclus.**

AGORA S.I. 877-6446

AU REZ-DE-CHAUSSÉE
1996, 1ère Avenue, Limoilou
3800'ca., 683-8102

BEAUPORT - CENTRE-VILLE
200 p.c. et 700 p.c. à partager avec professionnels, 667-8418

BOUL. CHAREST
À l'est de St-Sacrement, 600 à 4500 p.c. édifice moderne, climatisé, **687-4422.**

BUREAUX neufs, St-Romuald, à 1000 pi. des ponts. Tél. 834-2222.

ESPACE pour bureau 900 p.c., près Hamel/Du Vallon, jour: bureau 527-4137

FACE GARE DU PALAIS, grand 3½ 485 $, libre juin. tél. 654-5996.

GRANDE-ALLEE
Près de Cartier, bureaux pour professionnels à louer. 648-8741

917 MGR GRANDIN
COIN QUATRE-BOURGEOIS, de 800 à 2700'ca., bureaux construits selon vos spécifications, 683-8102

NEUFCHATEL, bd. Ste-Claude, bureau 1000 p.c., possibilité entrepôt. 843-9471

PLACE IBERVILLE TROIS
1,500 p.c., libre imm.
659-6910 ou soir 687-3027

Bureaux à frais partagés 232

A QUÉBEC
Bureaux modernes, climatisés, stationnement, à partir de 165$, 687-4422.

A PLACE DE LA CITÉ, bureaux meublés, fax, photocopie, secrétariat, salle de conférences, etc., 657-6920.

À voir au 622-7691 Johanne Carrier CENTRE D'AFFAIRES SUR BOUVIER

BUREAUX À FRAIS PARTAGÉS HAUT DE GAMME, 683-8102

EDIFICE DE VERCHÈRES
Neuf, prestigieux. 1651 ch. Ste-Foy, tous services, bureau avec comptables agréés, 450$ mois, **682-2929**

GROUPE CONVOI chaleur et efficacité de multinationale à micro-entreprise. Meilleurs tarifs de la région, 692-1550

L'EXÉCUTIF
Le centre d'affaires #1, 1 min. des ponts, 200$/mois et +, tout compris, 3107 ave Des Hotels, Ste-Foy,654-9413

Commerces 234

- **A vendre, commerce de bois d'allumage et de chauffage en opération depuis 1989, très bon potentiel. Importants et fidèles clients. Prix demandé 55 000$ nég. Urgent de vendre cause maladie.**
- **Tabagie + immeuble 2 logements, Ste-Catherine Jacques Cartier, en opération depuis 1945, face à l'église et bureau de poste, point de vente Loto-Québec, en très bonne condition, prix demandé: immeuble et commerce 189 000$**

JEAN-CLAUDE TREMBLAY
La Capitale Cité inc. courtier immobilier agréé 849-6756, 653-1236.

A 682-1617 SILLERY
Superbe bâtisse + verrière, 2000 p.c., déjà restaurant équipé ou commerce bureaux, 219 000 $.
Louis Dussault courtier Montcalm Immobilier

- **A LOUER -** restaurant aménagé 84 places, centre-ville Québec. 692-6000

ANGE-Gardien Lac Retenue, commerce +résidence 1700pc Faites offre 822-0505

AUBAINE AUBAINE

Auberge B&B, ancestrale, 10 chambres + 6 motels, 169 000$.
J. DESCHÊNES 627-3120
Re/Max Capitale courtier immobilier

AUBAINE! Salon de bronzage 9 salles climatisées, faites votre offre! 563-3339

AUBERGE refaite à neuf, bon chiffre d'affaires, Charlevoix, du proprio, 664-7285

B&B - MAGOG
Au centre des activités, tout près du lac, 9 chambres à coucher, zone auberge / bar / restaurant. Très bon chiffre affaires.
Re/Max D'Abord S.B. inc.
courtier immobilier
Fabrice Barré
819-868-6555

B&B, rentable, bien situé, belle clientèle, cause maladie.
CLAIRE NEWTON
courtier immobilier 687-9990

BED & BREAKFAST
Mont Ste-Anne, superbe maison de campagne, clientèle établie **826-2136**

CASSE-CROUTE à vendre avec équipement, doit être déménagé, toute offre raisonnable acceptée.
418-926-2226 926-2141

CASSE-CROUTE 1992, facilement transportable, équipement complet, 11 000$ négociable, 418-632-5753

CAUSE maladie, très beau restaurant 60 places + terrasse, 50 000$, loyer 450$ sem., option d'achat, 4284 boul. St-Joseph, LeBourgneuf. 627-7273

CAUSE: double commerce, à vendre Vieux-Québec, bar-restaurant-terrasse 40 places. 692-3872

CLUB vidéo à vendre, 5 ans d'exploitation, avant-midi 832-1975.

COMMERCE D'AUTOS D'OCCASION À VENDRE OU À LOUER, boul. Rive-Sud, Lévis, établi depuis 14 ans, bonnes conditions, 885-9049 Daniel

LIBRAIRIE avec des milliers de livres usagés, 4000 disques compacts, 8000 disques vinyle, 2000 cassettes audio, etc.; le tout 17 000$; raison santé. 651-5206

PERMIS DE TAXI
RIVE-SUD, libre imm., soyez votre propre patron dès lundi, négociable.
Tél. ou fax: 418-585-3453 585-2611

RESIDENCE de personnes âgées, 40 chambres, comptant 200 000$ 694-5869

RESTAURANT Rive-Sud, 30 ans d'opération, rentable, 365 000$
MARC DORÉ 871-8766, 651-6521
Expert courtier immobilier Québec inc

RESTAURANT à vendre, 48 places, Québec, 261-2043, 849-6385, Claude après 14h.

VIEUX-PORT, condo commercial: resto 24 places + terrasse. 802-0606

Entrepôts 236

A 681-8151

ENTREPÔT
Salle de montre
• Québec • Ste-Foy
• Vanier • Lévis
De 1000 à 10 000 p.c et plus selon vos besoins
incluant les aménagements
Transigez avec gens d'expérience
COMINAR
681-8151

A 682-2516, boul. Charest, bureaux 500' à 825'c., locaux 1000', 5200', quai réception, parking, soir 659-4708

A 653-7458

500 À 50 000 P.C. ET PLUS aménagés selon vos besoins
SOCIETE IMM. DUPONT
À 834-1012

iMAFA INC.
Lévis et St-Romuald
1 500 à 25 000 pi. ca. et plus
Hauteur libre 24 pieds

GMG GESTION IMMOBILIÈRE
A 687-3020
Bureaux, commerces, entrepôts; QUEBEC, STE-FOY, BEAUPORT

À LOUER entrepôt 16X27, porte 99X75, 350$/mois, 655-3601

À LOUER terrain industriel, clôturé, 100X100, Les Saules, 877-0495

A 652-2031, Ste-Foy, à louer entrepôt chauffé, éclairé, entrée privée, 600 pc

AMÉNAGEMENT SUR MESURE
BEAU - BON - PAS CHER
JUSQU'À HAUT DE GAMME
Différentes grandeurs, 651-9443

BEAUPORT à louer 60X40, partie avec système de chauffage, 667-5498

CENTRE ST-Malo 10 000 p.c. éclairé, chauffé, sécurité, 829-3258 G.Vézina.

ENTREPOT 47-B, rue St-André, Rivière-du-Loup, 40' x 60', superficie 223 m.c. Libre 1er sept. 99, (418) 862-6372

ENTREPOT et bureaux à louer, différentes superficies, Parc Jean-Talon Nord, Ste-Foy. 527-2547.

2 REMORQUES 45' à vendre pour entreposage, discutable, 849-8095

RUE RIDEAU
ÉDIFICE DISTINCTIF
Entrepôt 20' haut et bureaux + mezzanine, 2750p.c. Aménagement selon vos besoins M. Achard 654-2934

STE-FOY, rue Watt, à louer entrepôt 8400 p.c., dont 1100 p.c., bureau climatisé. Débarcadère + 2 portes 14 pi., prix très compétitif. Sous-location 2 ans. Bernard Ruel 839-5500

STE-FOY, jusqu'à 5 000 p.c., Immeubles Félix Roussin, 650-2121.

VANIER, 2300 pi. ca., boul. Pierre-Bertrand, chauffé, éclairé, porte de garage. Tél. 652-9812.

VANIER, entrepôt, atelier, débarcadère, porte 14', 1700 à 6500 p.c., 681-9395.

Locaux 238

À LOUER LOCAL COMMERCIAL 3678 p.c., 850 Pierre-Bertrand #365, 2973.05$ plus taxes/mois, 2 zones de chargement, 1 porte garage avec espace bureau. Urgent! 261-8953

À LOUER Cartier/Crémazie, local 1000 pc, rafraichissement possible, 655-6029 682-6336, 523-1956

A 658-5893 #227 pag 621-7572 Ste-Foy, centre commercial 3060 et 487 pi.ca.

A STE-FOY, locaux 2000', idéal pour restaurant, café, vidéo, bureau d'affaires, fripperie et autres, 651-4643

A 561-7439
Local commercial, bureau et entrepôt, différentes grandeurs, à St-Augustin

À BEAUPORT 1200 à 2200 p.c.
BON PRIX! 667-3833 soir: 666-7404

À 1164 Bourlamaque, 1,000' ca., grandes vitrines, 654-1627, 821-3017

A 296 Marie-de-l'Incarnation, 600 p.c. entrepôt/commerce 261-7172, 654-7421

A 79 RUE St-Paul, 1000 pi.ca., achalandée, libre, 692-4420.-

À CHARNY: bureau bien situé, rénové 750 p.c. ou moins. 832-0182

A Sillery, Jardins Coulonge, 380 p.c., bureaux, commerces, 682-5246.

À PRIX réduit, Limoilou 1002 4e Ave, 600'ca. pour magasin, 623-8585

À Ste-Anne Beaupré 250 à 12 000 p.c., près Basilique 847-2342, 843-8032

ACHALANDÉ coin 1ère Avenue/Capitale, 450 à 1800 p.c., 628-5311.

ATELIER loft, 272, St-Joseph Est, 2500 p.c., 1er étage, plafonds 13 pi, mur de brique, tout rénové, beaucoup de cachet, non chauffé, 1000$: **561-4860**

BOUL Hamel/Pointe aux Lièvres entrepôt, bureau, différentes grandeurs John: 822-3739

BUREAUX ET LOCAUX
A 522-4609, 694-9210 CENTRE-VILLE

CHARLESBOURG, Loretteville, Vanier Québec, bureaux & entrepôts 627-2734

3e AVENUE, beau local 1100 p.c., stationnement, libre 522-5444.

1130, 3e AVENUE, 850 p.c. belle visibilité, rénové ou pas. 524-9199, 522-8847

3EME AVENUE, Limoilou, secteur commercial, pour bureau, boutique ou clinique, 21 x 47, chauffé, stationnements. Soir 842-5534.

HALTE DUBERGER
Quartier neuf, en pleine expansion, espaces commerciaux, 1000 à 2000'ca.,
683-8102

LOCAL commercial rénové, Côte d'Abraham, près futur hôtel, 600 p.c. chauffé, libre, 654-1854, 691-3007

2 LOCAUX, 1250 p.c. et 650 p.c. à louer, Duberger, libre.
Jour 687-4075, soir: 527-7849

PLAZA LES SAULES
Près Sobey's Canadian Tire, local commercial 1000' pi.ca., 683-8102

RENE-LEVESQUE / près cartier, 850 pc. commercial, Libre. 692-0581

RUE ST-JOSEPH: beau et grand local rénové avec grande vitrine, stationnement, à très bas prix, 524-5477

SECTEUR en expansion, coin rue, idéal coiffure ou resto, centre-ville, 864-2326

ST-AGAPIT, route 116, 35' x 35', grand terrain, 400 $ / mois, 648-9571.

ST-ROMUALD, 2 locaux 30X60, possibilité de 1 avec bureau, très bien situés, sortie près de 20. 839-6038, 839-6304.

ST-ROMUALD 1 000 à 4 000 p.c., très achalandé, 839-1020 834-5097 soir

840 St-Vallier ouest, locaux différentes grandeurs, avec porte 14½' possibilité vendre en condo. Prix spéciaux pour grande surface, 874-2350.

VANIER garage mécanique et carrosserie à louer, 522-8819, 871-1142

À LOUER
L'ANCIENNE-LORETTE CENTRE-VILLE
Local commercial
700 pi ca et +
chauffé, éclairé, climatisé
Aménagé à neuf
Libre immédiatement
1626, Notre-Dame
872-3036

Propriétés Commerciales 240

- **A LOUER -** restaurant aménagé 84 places, centre-ville Québec. 692-6000

CHARLESBOURG, 1015 de Nemours, faut vendre, tél. 655-0705.

EDIFICE À BUREAUX
6950 Henri Bourassa, Charlesbourg
2900 p.c., 643-3335

OPPORTUNITÉ d'investissement, immeuble industriel loué à 100%. Castel Pro, Marcel Girard 657-2815.

- REPRISE, restaurant-brasserie, 235 places, 6 900'ca., terrain 27 200'ca., 2575 Mgr Gauthier, Beauport
- REPRISE, bâtisse commerciale 1200' ca., 570 bd Ste-Anne, Beauport
- BÂTISSE commerciale 3 250'ca., 1015 de Nemours, Charlesbourg.

www.immo-Paq.com
Immo-Paq Courtier 839-5375

Recherché/Échange 242

CASSE-croûte demandé pour terrain camping achalandé 599-2352 599-2638





À LOUER LOGEMENTS 250-299

Ancienne-Lorette 250

A 1200 Borduas coin Chauveau/Henri IV, 5½ juillet, tout inclus, 622-6769, 871-6261.

A 1355 De la Colline, grand 4½, insonorisé, bien ventillé, tranquille, bon prix, 871-9797, 527-7573.

A 1530 DE LA PENTE (près Duplessis) grand 4½ dernier étage 480$. **681-2339**

A 1 MOIS GRATUIT, grand 4½, insonorisé, tapis et prélart neufs. 877-5943

A 871-9343, 871-6527, 3½ , 4½ , récent, rue privée, mois gratuit.

AUBAINE! 4½ , 1½ , prix incomparables, gratuité, tout inclus, intercom, calme, près de tout, **682-1326, 265-1364.**

AVEC ASCENCEUR 4½ insonorisé, tranquille, 877-4718, 839-6670

GRAND 3½ , eau chaude et chauffage fournis, entrée lav. séch., balcon, stationnement, 425$; 877-4722

GRAND 2½ meublé, 4½ Quadruplex, 1er étage 425$, juil., 871-4800, 654-5745

4½ STYLE CONDO
À partir de 505$ entrée privée, près des services.. **847-0910, 627-5145**

3½ non chauffé, non éclairé, entrée laveuse sécheuse, 350$, 872-3772

1½ et 4½, insonorisés, bien entretenus, promotion, 872-3969 656-9178

1½ MEUBLÉ, chauffé, éclairé, spacieux, sous-sol, 300$, 872-1057.

Beauport 251

A 261-6214
2 MOIS GRATUITS
Giffard, immeuble récent
2½ : 360$; 3½ : 395$; 4½ : 495$
Chauffés, éclairés, eau chaude, balcon, ascenseur, stationnement

GRAND 4½ sur étage, libre 1er juil., secteur ouest près ch. Petit Village, cour arrière, près de tous les services, concierge 627-3709, proprio 575-0000
2½ 3½ 4½ 5½ , secteur du Fargy près piste cyclable et tous services concierge 663-1139, proprio 575-0000

A VOIR , VUE SUR FLEUVE
MOIS GRATUIT
663-4610 ou 261-4982

2½ , 3½ , 4½ tout compris, balcon, patio, beaux logis, près services, bon service après location.

A 660-9536
4½ , 5½ TRES RÉCENTS
Ascenseur, caméra, garage int., pistes cyclabes, tranquillité assurée.

A 2207 DE LISIEUX, 4½ chauffé, stationnement, entrée lav.-séch., espace de rangement, 1 mois gratuit, 460$, 661-0220, 563-5665.

À VOIR 4½ de prestige tourelle armoires acajou piscine creusée, rivière Montmorency $600/mois, 661-4192

A 623-3125, GIFFARD, MODERNE INTERCOM, ASPIRATEUR CENTRAL TRANQUILLE, SPACIEUX 4½ : 445$

À COURVILLE, grand 4½ $420 et 3½ $350, chauffé, eau chaude 822-0704, 667-2982

À ACCÈS FACILE, prix réduit! Grands 3½ 4½ 5½ propres, tranquilles, libres, 1 mois gratuit, faut visiter! 872-791.0

A VOIR, 3½ , 4½ , 5½ , béton, piscine, intercom, qualité supérieure, tout inclus. 660-1491, 265-1364.

A GIFFARD: 5½ chauffé, eau chaude, stationnement 540$: 3½ tout inclus 350$: **667-1936, 664-1950, 663-3093**

A 877-6860, 4½ chauffé, 1 mois gratuit, près services, balcon, 430$.

À GIFFARD, 3½ rue Mgr. Gauthier, chauffé, juillet $375, 667-3836

A VOIR, 570-4460, 3½ tout inclus, près services, juil.

À GIFFARD 4½ bois franc, vue sur fleuve stationnement $300 622-0792

A 485 Seigneuriale, dans duplex, 4½ rénové, 390$/mois, 843-4880

A BEAUPORT 4½ REPEINT, ENTRÉE LAV.-SÉCH. PRÈS SERVICES 626-6029

A GIFFARD 3½ , 4½ très propres chauffés éclairés, eau chaude 667-6313, 563-8493

À accès facile, jolis, grands 4½ libre juin ou juil., très propre, 564-7911

A 527-9170, 4½ chauffé, à l'étage, 432 $, juillet, 2255 Robert-Giffard.

À 654-1752, GIFFARD, 4½ chauffé, eau chaude, près services. À voir!

AU 660-4054
1 MOIS GRATUIT
3½ 4½ 5½ , sortie 40, piscine, moderne, paysager, 166, Seigneuriale, # 7

AV. ST-DAVID, 3½ dans un 3 logements, entrée lav. séch., juin, 385$, 661-3761

AVE. GASPARD, 4½ chauffé, bois franc, cour clotûré, mois gratuit, 5420 626-9178

AVE Larue 3½ libre, tranquille, propre, chauffé, eau chaude, 661-8889, 650-8276

BEAU 3½, propre, tranquille, 2e étage, entrée privée, grande cour, références, 339$, libre, 667-4492.

BEAUPORT 3½, demi sous-sol, accès cour, tout inclus, $415, 661-6709

BEAUPORT, grand 5½ chauffé, eau chaude, près tous services, 660-3242

4½ DUPLEX propre, petit immeuble tranquille, parking, 365$, 667-1622

4½ CHAUFFÉ, 395$, bois verni, mélamine, parkings, cour, remise. 661-5571

COURVILLE, demi-sous-sol, 3½ , éclairé, chauffé, entrée lav.-séch., stationnements, près des services, 661-2189.

COURVILLE grand 2½ près chutes. Refait à neuf, parking. 667-9964

COURVELLE 5½, 4½ , tout compris, personnes tranquilles, 828-2193

COURVILLE GRAND 4½
Tout compris. Tranquille. 663-1099

2495 ÉVANGÉLINE, 1½ meublé tout compris, juil.: 4½ juin ou juil. 661-8739
www.laberge.qc.ca

FAUT VOIR! 3½ chauffé, tranquille, piscine. 667-7291

GIFFARD, 1 mois gratuit grand 4½ carré, 3½ rénovés, tranquille, petit village, chauffés, eau chaude, parking, 455$, 340$, 660-4296.

GIFFARD, bd Mgr Gauthier, 4½ juin ou juil. chauffé, eau chaude, près de tous les services. 667-2892
www.laberge.qc.ca

GIFFARD, à 1840 LORTIE, 4½ 5½ juillet, non meublé, chauffé. 821-0297
www.laberge.qc.ca

GIFFARD, rue Deblois, 4½ juillet, non meublé, tout compris, 660-9505
www.laberge.qc.ca

GIFFARD, 3½ , 4½ , près services, porte-patio. 661-5854, 821-9814

GIFFARD, 5½ chauffé, bois franc, 2 balcons, 2e étage, 550$, 667-6466.

GIFFARD 4½ chauffé eau chaude bois franc 822-1929, 661-1076

5½ GIFFARD, près CLSC, chauffé, eau, 1er, clôturé, familial: 517$; 824-3653

GIFFARD, 4½ chauffé, eau chaude, vue sur fleuve, propre, 400$. 660-3554

GRAND 3½ 4½ rénovés chauffés eau chaude, propre, 667-0567, 666-3075

GRAND 4½ demi sous-sol, près de tous les services, Boul. Rochette, 663-7562

GRAND 5½ chauffé, mois gratuit, tranquille, vue fleuve, 667-4330, 683-1601

GRAND 4½ chauffé, eau chaude, demi sous-sol maison privée, cour. 660-3339

GRANDS 4½, près Carrefour Beauport et écoles, M. Gignac, 627-9220

3½ SOUS-SOL, maison privée, moderne, 400$ non chauffé, non éclairé. 667-6401

4½ TRÈS propre, résidentiel, entrée lav.-séch., stationnement, 688-2284.

6½ , 2 chambres, 1450 p.c., bain tourbillon, air climatisé, 650$. 661-6709.

2½ 330$ 3½ 395$ 4½ 405$
CHAUFFÉ, EAU CHAUDE. 821-0341

3½ SEMI-meublé chauffé éclairé demi sous-sol juillet parking $365 564-8300

4½ remis à neuf non chauffé non éclairé parking déneigé, libre juillet, 825-2895

4½ CHAUFFÉ, eau chaude, stationnement entrée lav.-séch. $460, 661-7536

2½ $363 tout compris, 4½ $443 parking mois gratuit 666-0323, 529-2032

3½, grand 4½, entrée indépendante, endroit tranquille 825-0708 563-0075

2½-3½ MEUBLÉS chauffés, propres, près services, proprio occupant, 626-7069.

4½ LIBRE; 3½ 4½ juillet, chauffés, eau chaude, près Capitale 661-4741
www.laberge.qc.ca

4½ LIBRE. 1½ 3½ 4½ JUILLET. 1½ SEPT. Chauffés, eau chaude, près piste cyclable, 821-0297.
www.laberge.qc.ca

3½ MAISON privée, appareils ménagers, tout compris 426$; **663-2173**

1 MOIS GRATUIT
À VOIR! Grands 3½ (tout compris) juil., 4½ libre et juil., vue fleuve, chauffés, eau chaude, 2 portes-patio. 666-8973
www.laberge.qc.ca

MONTMORENCY, grand 3½, rénové, parking, $325, 849-2010, 849-5570

PLACE ÉVANGÉLINE
1 MOIS GRATUIT
1½ 3½ 4½ 5½
Chauffés, éclairés, buanderie, conciergerie, ascenseur, piscine, stationnements intérieur et extérieur, construction béton à l'épreuve du feu, près centre d'achats et hôpitaux.

663-2771

PLACE CANARDIÈRE
1½ et 3½ : LIBRES, 3½ et 4½ JUILLET, insonorisés, piscine, 667-2257
www.laberge.qc.ca

PLATEAU des Dominicaines, 5½ style condo, libre en juin. 666-3706.

PRÈS CANARDIÈRE, grand 4½ , juillet, chauffé, eau chaude, 666-8232
www.laberge.qc.ca

RUE Carmichael, 4½ rénové, libre imm. ou juil., chauffé, éclairé, près des services, 440$ et plus, 660-5182, 569-4634

SITE IDÉAL. 4½ - 6 pièces, tranquillité, grand air, paysage merveilleux, chauffé, entrée lav-séch, stationnement, cabanon, grand terrain. 664-1877

SOUS-LOUER 4½ non chauffé/éclairé près école, services, 395$ 666-4250

SUPER SPÉCIAL 3½ 4½ 5½
MANOIR Salaberry Site exceptionnel, tranquille chauffé, eau chaude piscine, etc., sélectionné, 667-7291

Cap-Rouge/St-Augustin 252

A 1314 PROVANCHER, 5½ 4½ 3½ ensoleillés, balcon, buanderie, tout inclus, tranquille, 651-3130, 522-8328.

A voir! Près campus, 2½ 3½, 4½, tout inclus, meublé ou non, intercom, calme, idéal retraités, 265-2842, 872-7910

A LIONEL-GROULX, 4½, très éclairé, 2 parkings, près écolej. Tél. 871-9354

A 4191 du Moulin, Cap-Rouge, 4½ tout compris, rénové. 658-3769, 650-6381

A St-Augustin: condo 4½ , tous les services, parkings: 878-5688 ou 688-8276

A 1308 Provencher, 3½ 4½ (poêle, frigo, lav.séch. si désiré), 658-7590, 475-4128

AU BOCAGE condo 4½, très propre, ensoleillé, entrée privée, tranquille, grand terrain, 848-5340 563-8169

CAP-ROUGE, beau grand 4½ , septembre, 847-0795, 659-7103.

CAP-ROUGE 3½ 4½ chauffés éclairés jour 653-7707, soir/fin sem. 658-2304

GRAND 4½, récent, 2 stationnements, quartier résidentiel, 561-7439, 878-2101

4½ AGRÉABLE, terrasse, vue rivière, 510$ non éclairé, non chauffé. Sylvie 681-5088

6½ REZ-de-chaussée + sous-sol, 2 salles bains, cour, patio, cabanon, juil., 658-4028

ST-AUGUSTIN, 3½ 4½ chauffés éclairés, conciergerie, buanderie près services, 878-8975, 878-5947

ST-AUGUSTIN condo 4½ 2 parkings 1 mois gratuit, Valère 878-1677

Centre-Ville 253

À DEUX PAS du Palais de Justice, 3½ dans coop, 1er plancher, cour clôturée, paysager, 343$ non chauffé, non éclairé, 524-2977, 522-7997.

A 253, P.-Edouard, 4½ rénové, 450$ chauffé, éclairé, 648-9571

ARAGO Est, près Langelier, 3½ chauffé, éclairé 342$ coop d'habitation 529-2359

AU 541 Jérôme, grand 3½ , non chauffé, non éclairé, 320$, libre, 681-2209.

BEAU grands 3½ cachet ancien, 450$ chauffé, éclairé, 3½ , cachet ancien 340$ De la Reine 529-9498

BIJOUX 1½ à 5½ certains 1 ou 2 étages mur brique, insonorisé, parking 575-0688

DE La Reine, 4½ 325$, non chauffé, 3½ chauffé, éclairé, 370$; 655-4277

DORCHESTER, face bibliothèque, 4½ : 350$, 1½ meublé: 250$, 626-7896, 529-9278.

DU ROI, 4 ½ , 5 ½ , neufs, parquets vernis, juin juil, 450$, 475$, 659-4477

DU ROI, 3 x 4½ , pas chauffés, libres, 400 $, 623-0521.

GRANDS 2½ - 3½ - 4½ , rénovés, planchers vernis. 300$ à 425$, 659-4477

3½ 4½ semi-meublés, 300$ 400$ mois, non chauffés, non éclairés, 849-4821.

2½ BOISERIES, tranquille, entrée lav.-séch. cachet, terrasse, juil. 245$ 649-1139

LOFT authentique, 291, St-Vallier Est, 1400 p.c., avec vue, murs de brique, 650$, non chauffé, libre 1er juil 681-7434

Cap-Rouge/St-Augustin 252

A 1314 PROVANCHER, 5½ 4½ 3½ ensoleillés, balcon, buanderie, tout inclus, tranquille, 651-3130, 522-8328.

A voir! Près campus, 2½ 3½, 4½, tout inclus, meublé ou non, intercom, calme, idéal retraités, 265-2842, 872-7910

A LIONEL-GROULX, 4½, très éclairé, 2 parkings, près écolej. Tél. 871-9354

A 4191 du Moulin, Cap-Rouge, 4½ tout compris, rénové. 658-3769, 650-6381

A St-Augustin: condo 4½ , tous les services, parkings: 878-5688 ou 688-8276

A 1308 Provencher, 3½ 4½ (poêle, frigo, lav.séch. si désiré), 658-7590, 475-4128

AU BOCAGE condo 4½, très propre, ensoleillé, entrée privée, tranquille, grand terrain, 848-5340 563-8169

CAP-ROUGE, beau grand 4½ , septembre, 847-0795, 659-7103.

CAP-ROUGE 3½ 4½ chauffés éclairés jour 653-7707, soir/fin sem. 658-2304

GRAND 4½, récent, 2 stationnements, quartier résidentiel, 561-7439, 878-2101

4½ AGRÉABLE, terrasse, vue rivière, 510$ non éclairé, non chauffé. Sylvie 681-5088

6½ REZ-de-chaussée + sous-sol, 2 salles bains, cour, patio, cabanon, juil., 658-4028

ST-AUGUSTIN, 3½ 4½ chauffés éclairés, conciergerie, buanderie près services, 878-8975, 878-5947

ST-AUGUSTIN condo 4½ 2 parkings 1 mois gratuit, Valère 878-1677

Centre-Ville 253

À DEUX PAS du Palais de Justice, 3½ dans coop, 1er plancher, cour clôturée, paysager, 343$ non chauffé, non éclairé, 524-2977, 522-7997.

A 253, P.-Edouard, 4½ rénové, 450$ chauffé, éclairé, 648-9571

ARAGO Est, près Langelier, 3½ chauffé, éclairé 342$ coop d'habitation 529-2359

AU 541 Jérôme, grand 3½ , non chauffé, non éclairé, 320$, libre, 681-2209.

BEAU grands 3½ cachet ancien, 450$ chauffé, éclairé, 3½ , cachet ancien 340$ De la Reine 529-9498

BIJOUX 1½ à 5½ certains 1 ou 2 étages mur brique, insonorisé, parking 575-0688

DE La Reine, 4½ 325$, non chauffé, 3½ chauffé, éclairé, 370$; 655-4277

DORCHESTER, face bibliothèque, 4½ : 350$, 1½ meublé: 250$, 626-7896, 529-9278.

DU ROI, 4 ½ , 5 ½ , neufs, parquets vernis, juin juil, 450$, 475$, 659-4477

DU ROI, 3 x 4½ , pas chauffés, libres, 400 $, 623-0521.

GRANDS 2½ - 3½ - 4½ , rénovés, planchers vernis. 300$ à 425$, 659-4477

3½ 4½ semi-meublés, 300$ 400$ mois, non chauffés, non éclairés, 849-4821.

2½ BOISERIES, tranquille, entrée lav.-séch. cachet, terrasse, juil. 245$ 649-1139

LOFT authentique, 291, St-Vallier Est, 1400 p.c., avec vue, murs de brique, 650$, non chauffé, libre 1er juil 681-7434

VILLAGE DE L'ANSE
2½ 4½ 5½
Piscine intérieure, près autobus
522-8919

Charlesbourg 254

A 622-9731, 627-8927
Au 4855, 6e Av. Ouest Grand 3½ , 4½ , juin, juil., moderne, insonorisé, grand balcon, réduction de loyer et allocation de déménagement.
A absolument visiter
Superbes 1½ à 5½
A partir de 350$ tout compris
Béton, ascenseur, piscine
Garage, vue panoramique
627-2052

A 2 PAS DE TOUT
3½ , 4½
Très récents, ascenseur, garage int., piscine chauffée, salle conditionnement physique, super insonorisé. 624-9113, 569-1358

A 622-9731, 627-8927
Grand 4½ , juin, juil., dernier étage, rénové, insonorisé, grand balcon.

A 265-5742
www.abi.ca
PLACE CHARLESBOURG
3½ , ascenseurs, piscine, sauna, terrasses, entrée lav. séch., juillet

À PLACE GILBERT
Grand 4½ bien éclairé, impeccable, rue privée, intercom, prix spéciaux, 623-8994, 624-9146
www.arbois.qc.ca

A 6130 1ère AVENUE
3½ Style condo, moderne, sécuritaire, paisible, insonorisé, gratuité.
623-3775, 624-9146
www.arbois.qc.ca

A HABITAT DES PINS
Grand 4½ meilleur rapport qualité prix, intercom, prix tout inclus, gratuité, 624-9146
www.arbois.qc.ca

À JARDIN CHARLEROY
4½ Grand logement très propre, intercom, beaucoup d'arbres, près des services, 623-3775, 624-9146
www.arbois.qc.ca

À JARDINS DE L'ÉDEN
À VOIR! 4½ rue privée, moderne, tranquille, balcon, intercom, parking, près services, **mois gratuit. 628-6462**

A ABAISSER
PROMOTION SPÉCIALE, grands 4½ près Carrefour Charlesbourg et services, 561-4966, 839-7284.

A VOIR 2 MOIS GRATUITS
Beaux 4½ 5½ libres ou juillet, clé contrôlée (Medeco), béton 2e parking, tout compris 628-4635

A 622-2266
TRÈS BEAU CHOIX 4½
Sécuritaire, insonorisé, balcon, intercom, près services. A voir!

A PLACE D'ARGENTEUIL
4½ , béton, insonorisé, possibilité garage int., prix compétitif.
658-3144 ou 622-7253

A 5060, 5EME AVE EST
**4½ chauffé, éclairé, eau chaude 1 MOIS GRATUIT, 465$/mois 623-1718, 624-9017

À LOUER LOGEMENTS 250-299

Loretteville/Neufchâtel 260

BEAU grand 4½ , 455 $, chauffé, éclairé, rénové 100 %, fenêtres 6', cour avec gazon, 655-6816.

BEAU 4½ 2 mois gratuits, stores lave-vaisselle inclus 843-6214 845-1096

BOUL BASTIEN, 3½ juil., 4½ sept., non meublés, tout compris, 845-2457.
www. laberge.qc.ca

DANS coopérative d'habitation, beaux 3½ , 4½ . 842-7438.

DEMI-sous-sol, beau 3½ , bien éclairé, tranquille, entrée privée. Non chauffé, entrée lav-séch. 345$.843-5084.845-1322

DEMI-sous-sol, 3½ non chauffé, entrée lav.-séch. non fumeur, 345 $, 842-4048.

GRAND 4½ ST-JOSEPH
Tout compris, entrée seule 840-2638

GRAND 5½ , chauffé, éclairé, foyer près école, 653-2146

GRAND 3½ chauffé, plus salle lavage, près bus 72-84-87, 390$, 842-7977

4½ , 5½ À PARTIR de 430 $ tout inclus, 845-5766, 651-6885

2½ CHAUFFÉ, meublé, libre entrée privée, 350$ tout inclus, 651-1195.

3½ chauffé, éclairé, eau chaude, entrée lav., séch., parking, 842-0101

3½ Chauffé éclairé, dans maison privée demi sous-sol, 563-0398 847-8726

5½ À SOUS-LOUER, près services, chauffé, éclairé, 495$. Soir: 651-6820

HAUT de duplex, L'Ormière, 4½ près services. Idéal couple 55 + 843-3573, 260-6206.

NEUFCHATEL, 2352, Carré Cluseau, 4½ , résidentiel, espace vert et stationnement communs, 485$, 842-4784, 845-4671

RUE FORTIER, 4½ chauffé, 450$, libre mai, lav.-séch, stationnement, 875-3295

Montcalm 261

★ ★ ★ ★ ★ ★ ★

A 687-2610 - 24h
http://www.abi.ca
LE LAURIER
600 av. Laurier, (sur les Plaines), portier, terrasse, stationnement int., marqueterie.
3½ , court terme, literie, vaisselle
Tél. 561-7899
LE MONTMORENCY
165, Grande-Allée Est, portier, coiffeuse, piscine, terrasse, marqueterie, garage int., près des services.
STUDIO, 1 et 2 chambres
Tél. 261-5165
PLACE DES BRAVES
846 Chemin Ste-Foy (sur parc), stationnement int., piscine int., sauna, dépanneur, près des services
1 et 2 chambres
Tél. 261-5846
SAMUEL DE CHAMPLAIN
350, Ch. Ste-Foy, stationnement int., piscine 18e étage, vue superbe, marqueterie, près des services.
1 ou 3 chambres
Tél. 561-7899
★ ★ ★ ★ ★ ★ ★

A ST-SACREMENT

Rue Père Ernest-Carrier
3½ : 410$ ou 435$ tout compris
4½ : 1 chambre, 550$
5½ : 2 chambres, 620$
Chauffés, possibilité semi-meublés et stationnement.
683-1564 • 655-4246
www.immcote.com

A 736 PÈRE-MARQUETTE
3½ , 4½ , semi-meublé, chauffé, éclairé, bâtisse béton, ascenseur, insonorisé, tranquillité, concierge sur place, stationnement intérieur. Tél. 681-6773.

A HABITAT
435-440
NOUS VOUS PROPOSONS DE BEAUX GRANDS
2½ 3½ 4½ 5½
CALME ET SECURITAIRE
piscine
soins infirmiers
stationnement int.
Cafétéria
dépanneur
salle de conditionnement
salon de coiffure
services bancaires inclus le chauffage et l'électricité
Au coeur du quartier Montcalm et près de tous les services
687-1123

A 563-6875
812 MONK
2½ tout inclus
A VOIR - 682-0510
Face hôpital St-Sacrement
3½ - 4½ chauffés, planchers bois franc, ascenseur, calme, beau logis; concierge à temps plein, bon service.

A 527-9170, St-Sacrement, 1½ à 5½; 635, 855, 875, M.-Bourgeoys; 850 Jésuites; 619, Monk; 1420, Callières

A ST-SACREMENT, 6½ Madeleine de Verchères, résidentiel, stationnement, libre juillet, 688-0221

À 682-5246, 683-7077
4½ mois gratuit, demi-sous-sol, planchers bois, parking, concierge demandé

A. AUDANT LOCATION
Grands 3½ , 7½ , parking. 628-8704

À St-Sacrement, très beau 5½ chauffé, cachet, rez-de-chaussée, patio, parkings, proprio occupant, 650$, 683-0996

A 2 PAS DES PLAINES, beaux petits studios. Meublés ou non, cachet, calme, sympathique, 681-7279.

À ST-SACREMENT, grand 6½ chauffé, bois franc, entrée lav.-séch., 770$, 1er sept., 687-3093, 692-5244

À 682-9656, 686-9468
1315 Garnier, 3½ chauffé, eau chaude, près église St-Sacrement

A 575-1321 A voir 1½ - 2½ - 3½
Bois, tranquille, buanderie, très clair, parking, balcon. Petit immeuble, Juil.

A VOIR!
Chouinard, beau 3½ chauffé, juil., près bus 7. 527-8181

À louer grand studio dans maison seule, meublé chauffé, éclairé, entrée privée, 325 $, 683-1805, 837-0469.

À 1455 GARNIER, loft, 325$, planchers bois franc, entrée privée, au 1er étage, stationnement. 569-5479, 688-2300

A ST-SACREMENT, 5½ duplex, rénové 95, bois franc, idéal retraités, proprio occupant, 688-9059

À 836-7708, Ch Ste-Foy/Joffre, grand 3½ semi-meublé, buanderie, propre, tranquille, libre juin ou juillet, 360$.

A 472 CH. STE-FOY, PRÈS CARTIER
1 pièce tout inclus, 527-5873, 683-0937

A VOIR, 4½ libre, 660$, 680$, 320 René Levesque ouest 529-2919

A 1/2 prix de l'Hotel, meublés, tout équipé, jour, sem., Plaines. 529-4442

À VOIR! Ch. St-Louis face aux Plaines, beau 2½ juil., 527-8413

À 2 pas Grand Théâtre, 1 1/2, mai-juillet, tout inclus, 3 1/2, juillet, 647-2825

À 563-1679 (très spacieux)
6½ 3½ planchers chêne, près hôpital

À DES ÉRABLES
1½ à 3½ , intercom, lavoir. 681-6468

A RUE FRASER, 1½ / 2½ Très propres, libres. 3½ Juil. 523-1908

À GARNIER, 1½ meublé, tout compris 350$, 1er juin ou juil. 652-3682.

A ST-SACREMENT, 2 pièces, semi-meublé, au 1er, buanderie. 688-9059

3½ , 4½ , 6½ , 475$ A 935$, près Plaines, tél. 687-2798, (527-7441)

À SAUNDERS, grand 4½ demi-sous-sol, frigo, 405$ chauffé, bien situé 649-0639

A 654-0956 beau grand 3½ chauffé, balcon, à voir!

À Grande-Allée/Cartier, 4½ cachet, bois franc, bain tourbillon, parking. 525-8380

ADOLPHE-Routhier: 4½ , balcon, bois franc, 530 $, chauffé; 682-3480

APP. LE CLARIDGE, 1½ à 6½ , rénovés, plancher bois. Espaces à bureaux disponibles, 529-5458, 621-7281

AU SEJOUR
BAIL COURT ET LONG TERMES
315 St-Jean (370 Lockwell) attrayants 1½ à 3½ tout inclus, meublé ou non, conciergerie, grandes fenêtres, interphone, ascenseur, parking. 529-2073

AV. SALABERRY, studios semi-meublés, 345$, 843-7025

AVE Painchaud 2½ chauffé, éclairé, tranquille, non fumeur(euse), 325$, 527-7471

BARONET, 110 Grande-Allée (coin Cartier), grand 5½ adapté pour chaise roulante, laveuse - sécheuse, chauffé, ascenseur, concierge, 860$. Tél. 524-3007.

BEAU 7½ , St-Sacrement, chauffé, eau chaude, bois franc, stationnement, libre juillet, 870$/mois. 688-7959

BEAU grand 3½ côté Plaines, 135 Gde-Allée O., chauffés, éclairé, semi-meublés. bois franc, aussi 2½ , 523-2990.

BEAU 5½ rénové, 2 chambres, salon-double, bois franc, très propre, libre juin 775$ chauffé, éclairé : **681-0627**

BELVÉDÈRE, près St-Louis, 5½ demi-sous-sol, très éclairé, 2 chambres, plancher bois, entrée lav.-séch., juil.

Heures de bureau: 527-8964

BELVÉDERE, 5½ , balcon, 3½ demi-sous-sol, bois franc, 874-2170.

CARTIER, 3½ , rénové, propre, chauffé, éclairé, 525$ mois, 831-5827

1656 Ch. STE-FOY, intéressant 2½ chauffé, semi-meublé, 657-7640

CHOUINARD, 2½ , ensoleillé, chauffé, arrière parc, 400$. 683-7009

CHOUINARD, beau 3½, dernier étage, balcon, bois franc. 1er sept. 527-5279

COIN Cartier 3½ chauffé, éclairé 465$, 1er étage, parking vignette rue, libre juil. Soir ou fin sem. 529-0508

COIN CARTIER-RENÉ-LEVESQUE
4½ neuf, 650$, lun au vend 651-4646 #233

CREMAZIE EST, 4½ , 590$, chauffé, eau chaude, entrée lav. séch. bois franc, rez-de-chaussée, terrasse arrière, 841-3088.

CREMAZIE, 3½ semi-meubles, juin, mur brique, bois franc, balcon, ensoleillés, rénovés, **523-0208, 871-0253.**

CRÉMAZIE O., 7½ non chauffé, stationnement, jardinet, 750$, 692-5424

DES JÉSUITES: 4½ chauffé, entrée lav.-séch., planchers bois, propre, parking: 545$, juil.; 651-3809

DES JÉSUITES, 3½ chauffé, entrée lav./séch. juillet, 652-0427.

349 DOLBEAU, chauffé, entrée lav. séch., tapis, 5½ 3 chambres 655$ nég., stationnement 559-2312, 831-2757

DOLBEAU, 3½ semi-meublé, chauffé, planchers bois, 340$/mois. 649-8697

Entre 10h et 20h 683-2829
Des Jésuites, 7½ - 3½ pièces 465, Ch. Ste-Foy (Casot), 4½ Longueuil 4½ ; de l'Entente 4½

FRASER PRÈS CARTIER 3½ bois franc, bien éclairé, intercom, très propre, entre 470$ et 550$, Bur. 624-4055, Rés. 683-9357

FRONTENAC, grand 3½ bois franc, non chauffé, non éclairé, près écoles et services, 1 mois gratuit. Soir 878-4092

3½ 4½ SEMI-MEUBLÉS, ascenceur, paisibles, près université et cégep, libres juillet; près services. 755, rue Marguerite-Bourgeoys, 686-1297.

7½ BOIS FRANC, balcon, près hôp. St-Sacrement, chauffé, stationnement, 750$, libre 1er juillet. 681-8910

2½ MEUBLÉ, chauffé; libre, tranquille près hôpital St-Sacrement, 527-4170.

1½ SOUS-SOL, 280$ semi-meublé, chauffé, éclairé; tout compris, 837-0469

1½ (STUDIO) tout compris, près de tout non fumeur, 295$, 687-0245, 683-5257

4½ CREMAZIE, 1er étage, bois franc, parking, 625$, 658-3353, 847-8023.

3½ JUIL., bois franc, chauffé, eau chaude, mois gratuit, 415$. 686-9428

JARDINS MÉRICI, 3½ rénové, vue sur le fleuve, garage, lav./séch. lave-vaisselle inclus, libre, 850$/mois, 261-0439.

JUIN/JUIL., 3½ , bois franc, belle vue, cachet, remise vélo, dernier étage. 687-4988

LIBRE 3½ chauffé éclairé, poêle, frigo sous-sol, $390, 527-7574, 527-9888

LIBRE, Monk, 2½ meublé, 310$ tout inclus, personne tranquille, 527-9804

LOCKWELL, 1½ 2½ juil., tout compris, ensoleillé, bois franc 524-0319, 871-0253

LOCKWELL grand 3½ bois, chauffé, 450$, balcon, 2½ 295$, 524-5071, 260-4102.

MARG.-BOURGEOYS, beau 5½ , 620$ chauffé, eau chaude, parking, bois franc, libre, 682-5982.

MARGUERITE-BOURGEOIS
3 1/2 rénové, chauffé, stationnement, 435 $
684-8843, 621-5032, 681-3474

MÉRICI, grand 3½ , côté fleuve, 11e étage, terrasse privée, parking couvert, piscine, libre; jour: 681-8022 poste 231; soir: 829-0342; jlanoe@domosys.com

EN face des Plaines: 1½ meublé ou non, chauffé, non éclairé, avec salle de lavage privée, demi-sous-sol, très propre, 395$, libre imm. 831-7646.

MONCTON, près Plaines, grand 7½ bois franc, cachet, chauffé, balcon, garage, 960$, juil. 687-0220

MURRAY, très beau 4½ demi sous-sol, bois franc, chauffé, eau chaude, 485$/mois, juillet. 527-7845

PÈRE-MARQUETTE, grand 2½ , bois franc, service buanderie, stationnement, 360$. 684-7595

3 PIÈCES meublé, chauffé, eau chaude, 1er juil., personne seule ou couple, 688-9976 matin ou après 17h.

PRÈS HÔPITAL ST-SACREMENT
4½ demi sous-sol, meublé, chauffé, éclairé, 540$/mois. 801-8418

Près cégep Garneau, 1480 Frontenac 4½ bois franc, balcon, non chauffé non éclairé, $510, frais virés 418-335-7495

PRÈS Plaines Moncton: 3½ demi-sous-sol, tranquille, chauffé; 360$; 687-0220

RENÉ-LÉVESQUE O., 4 ½, propre, libre, stationnement, 425$ 683-8709

2½ SEMI-meublé; buanderie, près hôp. St-Sacrement, tél. 871-9500

ST-SACREMENT
- PRÈS services, 5½ - 3½ , chauffé, bois franc, entrée lav.-séch., 585$ - 390$
- 3½ - 2½ , sous-sol, semi-meublé, chauffé, électricité, 350$ - 325$

527-5020, 527-5140

ST-SACREMENT, 6½ bas, non chauffé, non éclairé, stationnement compris, 650$ mois, libre 1er juillet, 681-6442

ST-SACREMENT 1½ meublé, sous-sol, chauffé, 683-2845.

ST-SACREMENT, 3½ et 4½ chauffés, près des hôpitaux, 682-0186

3½ ST-SACREMENT, ensoleillé, grande cuisine, balcon 445$, 527-9170, 692-1604

ST-SACREMENT, 3½ chauffé, semi-meublé, au 1er, balcons, 440$ 683-0731

ST-SACREMENT, 4½ , bois, parking, galerie, 525 $, 683-8205 jour

STUDIO 1½ , près Cartier, meublé, tout tinclus, mois ou année, 500$, juin. Bur. 624-4055, Rés. 683-9357.

A ST-ROMUALD, de l'Église 5½, insonorisé, libre juillet 261-2087 261-2088

À LÉVIS 4½ et 5½, chauffés, éclairés, juin ou juillet, 835-3620, 877-6061

A CHARNY à côté pont 4½ bien situé, tranquille. Vue Québec 835-3470

A St-Romuald, récent 6½ sur 2 étages, 2 salles de bains. A voir! 834-7596 soir

A CHARNY, 2½ , 3½ libre; 4½ , 5½ juil. **681-9362, 832-2900, 832-1287**

À ST-ROMUALD, grand 2½ 365$ tout inclus, 4½: 415$, 5½: 515$, 839-3128

À ST-ROMUALD 4½ chauffé, éclairé mois gratuit, $425, 834-3958

A St-Nicolas, 4½ porte-patio, piste cyclable, plein air, 832-6694, 836-7721.

À ST-ÉTIENNE 4½ 395 $, 3½ chauffé éclairé 395$ dans village libre 831-2400

A LEVIS, 1 mois gratuit, grand 4½ insonorisé, calme, tous services 837-8420

A ST-RÉDEMPTEUR, grand 4½, près services libre juillet, $380, 834-1893

A ST-ROMUALD, 4½ , chauffé, éclairé, intercom, béton, 491$, 834-9990.

CHARNY, qualité de vie, type condo, insonorisation, remise ext., grand 4½, aspirateur, plein commodités, chauffage économique, juil. gratuit pour demi-sous-sol. À voir! **839-6019**

CHARNY 2½ 3½ 4½, tout compris libres, semi-meublés, meublés ou non, mai juin juillet. **832-0322 626-8706**

CHARNY, 2½ meublé ou non, buanderie, mois gratuit, 832-6802, 876-2423

DUC DE LEVIS

3½ - 4½ entièrement rénové, béton, ascenseur, concierge, tout inclus 675$ - 800$, 833-9747

4½ 2e étage, 420$ par mois grand balcon, stationnement, Chemin du Fleuve St-Romuald 839-5780

LAUZON, rue Boterel, 5½ sur 2 étages, fraichement rénové, stationnement services inclus, 450$, juin, près traversier, autobus, 877-7076 entre 17 et 20h.

LÉVIS, grand 6½ , luxueux et abordable, près des services 710 $. Pierre 833-0693

1 MOIS GRATUIT
LÉVIS, 4½ , 75-A, St-Joseph, 262,50$ non chauffé, non éclairé. 835-1977

LÉVIS, vue fleuve, 4½ + étage rustique, planchers bois, 385$, 647-2825

LÉVIS 3½ sur 2 étages meublé non chauffé non éclairé, libre $360, 837-4917

LEVIS, luxueux 4½ , 5½ , 7½ près de tous services, 1er juillet, 837-0069

PINTENDRE 5½ style condo, Boisé des Arts, au 1er et sous-sol, insonorisé, grand, propre, près école, près de la 20, 833-6724

PINTENDRE 2½ 3½ 4½ 5½ meublé ou non après 18h00 833-6449 652-3806

PLACE KENNEDY
3½ Libre, 2½ juillet, meublés si désiré, tout compris, piscine ext., 837-7978
www. laberge.qc.ca

ST-ÉTIENNE, grands 3½ 4½, planchers bois franc, 831-0572

ST-NICOLAS, de la Montagne, 4½ , parking déneigé, finition/insonorisation supérieures, 831-9800.

ST-NICOLAS, grand 5½ demi-sous-sol: 435$, 1er étage: 470$, tout béton, foyer, cabanon, 831-8978

ST-NICOLAS, GRAND 4½ mois gratuit, moderne, 831-0301.

ST-NICOLAS, grand 3½ bien éclairé, semi-meublé, 1er juil., 561-9044.

ST-NICOLAS, grand 2½ semi-meublé près ponts, calme, 831-2450, 576-1899

ST-REDEMPTEUR, grand 4½ paisible éclairé, entrée privée. 836-1520

ST-REDEMPTEUR, 4½ , semi-meublé ou non, résidentiel. 831-2978

ST-REDEMPTEUR, 4½ juil., 1 mois gratuit, 350$, 390$, 831-4194, 658-6368.

ST-ROMUALD, 1608-2 Sévigny, libre 1er juillet, 4½ de luxe, 3 ans, céramique, tapis, grande cour, 585$. Soir 837-8033.

ST-ROMUALD, 2½ semi-meublé, insonorisé, 325$ non chauffé, à 1500 des Caps. 839-0543

ST-ROMUALD: 5½ près fleuve, demi-sous-sol; 415$; juillet; 839-1815

ST-ROMUALD Haut-Bois: 3½ chauffé, éclairé, semi-meublé; 450$; **833-1886**

ST-ROMUALD 4½ non chauffé non éclairé déneigé libre $325 et + 832-8584

ST-ROMUALD (Lavoisier), 4½ , non chauffé, non éclairé; 831-5044

St-Émile / Lac St-Charles Stoneham / Lac Beauport 263

A LAC ST-CHARLES, 4½ style condo, neuf, sécurité, porte-patio, cabanon, 2 stationnements, 663-0271

À STONEHAM 5½ semi-meublé vue face aux pentes, 651-9903, pag. 801-6278

LAC ST-CHARLES, 4½ refait à neuf, non chauffé, non éclairé, 2 parkings, 1 cabanon, $440, 849-6330

LAC BEAUPORT grand 3½ neuf chauffé éclairé entrée lav.-séch. environnement paisible faut voir! 841-4136

LAC St-Charles, très grand 4½ , neuf, près services, paisible. Juil. 841-2380

LAC BEAUPORT, grand 4½ neuf, maison privée, 535$. 527-1478, 849-3425

ST-EMILE, grands, 1½ foyer, 3½, rénovés, 310$ tout compris. 839-4767

STONEHAM, 4½ 645$, grand 5½ ; équipé, terrasse, paysager. **688-0326**

Saint-Jean-Baptiste 264

A 690 Sutherland, grand 5½ bois franc, entrée lav-séch. 510$ non chauffé, non éclairé. AUSSSI 4½ entrée lav-séch, 410$ non chauffé, non éclairé. 686-3870

À DELIGNY, 5½ rénové, près bus 7, portes miroir, 490$ non chauffé, non éclairé, 1er juil. 16h: 529-8015

A 205 RUE St-Jean, 3½ chauffé, bois franc, entrée lav. séch., refait à neuf, parking possible 490$ cell 570-1897

À RICHELIEU, 4½ , semi-meublé, non éclairé, non chauffé, terrasse, personne tranquille, 440 $ / mois, 524-0600 soir.

A ST-JEAN, rénovés, planchers bois, intercom, 2½ - 3½ de 330$ à 460$. 522-0471

À 705 Richelieu 3½ 350$ tout compris, 1½ chauffé meublé, 523-0707, 525-4598

A 88 ST-OLIVIER, 2½ - 5½ 270$ - 490$, 626-6629, 623-8375.

ANCIENNE église: 3½ 495$; 3½ 595$; foyer, toit cathédrale, 1er juil., 683-7221.

BEAU 5½, D'Aiguillon, puits lumière, galerie, bois, soleil, pas entrée lav.-séch., 683-1192

COIN Richelieu - Ste-Claire, 3½ refait à neuf, 460$ tout compris, 529-0029

COIN RICHELIEU / ST-AUGUSTIN, 8½ non chauffé, propre, 625$. 648-8573

D'AIGUILLON 2½ 3½, semi-meublés chauffés, eau chaude, 375$, 345$ 843-6420 525-5212

D'AIGUILLON 3½ semi-meublé, refait à neuf, buanderie, juillet. 655-6853.

D'AIGUILLON: 5½ FRAICHEMENT RÉNOVÉ. Galerie juil.; 430$ 623-0521

1ER JUIL. 4½, non meublé, entrée lav.-séch., pas d'animaux, 515$ chauffé. 692-3039

GRAND 5½ près Cartier, ensoleillé, bois franc, balcon, vue. 3e étage, tranquille, 655$ chauffé; 649-9990 / 418-860-3835

GRAND 4½ semi-meublé, 2½ tout compris, juillet. 522-8362.

APPARTEMENTS DE PRESTIGE
★ ★ ★ ★ ★
Le St-Laurent
Studios et appartements 1, 2, 3 chambres meublés, semi-meublés toit-terrasse
- Vue sur fleuve et Laurentides
- Près Plaines et Parlement
- Service de portier et concierge
- Piscine intérieure/sauna
- Stationnement intérieur
- Salon de coiffure
- Restaurant
- Accommodation
- Service d'hôtellerie sur demande

250, Grande Allée Ouest
529-0089
Site Internet:
www.lest-laurent.qc.ca
1428128

Rive-Sud 262

A 2 PAS DU GOLF DE LEVIS NEUF
IMMENSES 3½, 4½, 5½ immédiatement ou juillet, entrée seule, sur 1 ou 2 étages.
569-1358

À ST-JEAN 4½ neufs style condo 1000 à 1200 pc douche tourbillon podium style victorien entrée privée insonorisés pas animaux calme près services $510-$580, 834-0946, 387-4884

A 839-6038, 580-1228
ST-ROMUALD
4½ insonorisé, intercom, près ponts Nouveau style condo 4½ neuf

À VOIR, CHARNY
Grand 4½ bien éclairé, secteur tranquille, près services, gratuité, tout inclus, 832-7081, 624-9146
www.arbois.qc.ca

À 832-6123 - 653-0955
Charny: grands 4½ , bien éclairés, près services, tranquille, propre, béton, libres juillet.

À ST-ROMUALD
4½ libre ou juillet, rue Lavoisier, tout inclus 475$/mois, Mois gratuit
834-0659, 667-3048

À LÉVIS grand 6½ sur 2 étages, bain podium, échangeur d'air, plancher bois franc, 2 parkings, 833-1465

A VOIR! St-Romuald, 2½ , 3½ , 4½ 5½ tout inclus, tranquille, quartier résidentiel, vue partielle fleuve. **265-2842.**

A CHARNY, PRES PARC ET CHUTES 4½ , 5½ , intercom, planchers béton, stores, tél. 832-9961, 839-3922.

A LÉVIS, rue Châteauguay, 3½ , 4½ chauffé, éclairé, édifice béton **837-0564**

À ST-JEAN 4½ au 3ième et sous-sol, chauffés, éclairés, 839-5641, 561-5642

Saint-Sauveur 265

À VISITER studios et 3½, non meublé impeccable, parking. 657-3720

À 623-8446, 2½ 3½, libre ou juillet, meublé ou non, parking. 270$ et plus

A 287 Kirouac, 3½ , rénové, propre calme, entrée privée, 626-8112

ARAGO, 4½ chauffé, éclairé, parking, juin, 430 $, 522-7077.

BEAU 4½ , entrée lav.-séch., entièrement rénové, cour arrière, stationnement, 400 $ non chauffé non éclairé, 525-7154, 522-5512.

BEAU 4½ entrée lav. séch., 385$, près circuit 18 pour université, 661-4099

CONDO 3½ angle Carillon-Falardeau, 395$, 653-1864

A VOIR!, 4½ près de tout, cour clôturée, proprio sympa :) 325$. 640-0402

4½ 330$, 3½ 320$ ET 330$; 2½ $251 non chauffé , parking. 832-0377.

GIROUX 2½ 4½, semi-meublés, 260$ et 330$, non chauffés/éclairés, 871-3285

Grands 3½ 5½ semi-meublés, eau chaude tout inclus, $310 5425, 849-5570 683-4448

3½ idéal étudiant, 4½ rénovés INFOS: Suzanne Gagné 683-4385

4½ rez-de-chaussée, parking, préférence personne âgée, 330$, 847-7934

3½ TRES ENSOLEILLÉ, poêle et stores inclus, 290$ chauffé. 687-3862

3½ Châteauguay au 3è, non chauffé, non éclairé déneigé $260, 829-3377, 524-8314

3½ , 4½ , 5½ , PROPRE, entrée lav.-séch., personne tranquille 527-4170

1 MOIS GRATUIT 3½ 1er étage, entrée lav-séch., tapis; 310$, 522-4917

PAROISSE St-Joseph, 4 1/2 , 2e, propre, ensoleillé, 1er juil., 621-0468 ; 623-3654.

PETIT 4½ tranquille, non chauffé, non éclairé, près bus 285$ 845-0996

ST-BERNARD grand 4½ rénové, demi sous-sol, + parking, 529$, 667-1687

ST-MALO, 4½ rénové, grand balcon arrière, ensoleillé, 330$. 683-2275

STE-THÉRÈSE, grand 3 ½ , rénové, stationnement, juil. 325 $ 659-4477.

STUDIO 2½ à 5½ beau secteur, tranquille, bois, parking. À partir 225$ **575-0688**

TASCHEREAU, RÉNOVÉS 2½ : 295 $; 3½ : 350 $; 5½ : 495 $. 875-0982.

Sainte-Foy 266

À 652-8086 ou 652-0376
4½ boul. Neilson
TRÈS GRAND
À PARTIR DE 465 $
Tout compris
Électricité, chauffage, eau chaude, entrée lav.-séch., rangement, stationnement, porte-patio, interphone, porte électrique. Site idéal. **Meublé si désiré**

A 2 PAS UNIVERSITE
Tours Chapdelaine
1½ - 3½
Libre et juillet
Promotion sur un type de 31/2
653-0524

653-7595, 657-5940
563-6875
3½ , 4½
Service tout inclus. Près autobus, cégep, université, centre d'achat, balcon, porte-patio. Service poêle/frigo gratuit.

À 5 MIN. université avec autobus 87, 3½ 375$; 4½ 500$; rénovés, chauffés, éclairés, semi-meublés ou non, tapis, buanderie, très propres, parking, piscine, parc, 527-7490.

À 651-2858, 265-2858
563-6875, 684-9020
1½ , 2½ , 3½ , 4½ , 5½
Boul. Neilson, rue Montréal, formule tout inclus, près centre d'achats, banque, autobus, cegep. Balcon, parking. Libre et juil.

A 652-1188
PRIX AVANTAGEUX
2½ , 3½ , 4½ , Boul. Neilson
Tout inclus - près des services
Propres - planchers bois
LIBRES

A 657-6623
RUE DE ROUGEMONT
2½ , 3½ , 4½ , 5½
TOUT COMPRIS STATIONNEMENT, BUANDERIE, PISCINE
www.immcote.com

À ALLER VOIR
PRIX - PRODUITS IMBATTABLES
652-8512
4½ revient à 445$ chauffé
5½ revient à 518$ chauffé
6½ revient à 545$ chauffé
GRANDS ET BEAUX LOGIS
Accès facile université, bois franc, grande cour, concierge temps plein

★ A 1 MOIS GRATUIT ★
Rue tranquille, près des ponts et centres d'achats, 4½ joliment rénové, balcons, 510$ chauffé, eau chaude, stationnement. Jour 681-0990, soir et weekend 656-0258

A 650-0289, 659-7611
GRATUITÉ. 2½ et 4½ : SEPT. 2½ à 4½ : JUIL. Propres, rénovés, tout compris, planchers bois, palsible, buanderie, balcon, métrobus, piscine, stationnement, Provigo, excellents services. A VOIR!

A 650-5230 659-5269
2½ à 41/2: JUIL. 3½ : Sept. Très propres. Paisible. Grande dimension. Tout compris. Planchers bois, buanderie, 2 balcons, piscine, stationnement, près services, métrobus. À VOIR!

A 652-1104
Place Bonne-Entente, 1½ à 4½
Promotion 3A - 3B
Disponibles pour juillet
A 2 pas Université
Grands 3½ 4½
Près services, calme, balcon
655-3355

1½ juillet, chauffé, éclairé, eau chaude, semi meublé, 325$, 529-2695

3½ CHAUFFÉ, idéal personne seule, tranquillité, juil 684-9985

RICHELIEU, 3½ , plancher bois, semi-meublé, 368 $ /mois, 524-6352.

RUE RICHELIEU, 3½ demi sous-sol, chauffé, éclairé, juil. semi-meublé, 340$. Jour 523-8856, soir 626-8174

RUE ST-JEAN, 1er juil.: 3½ bois franc, 430 $; grand 2½ bois franc, semi-meublé, 350 $, 1er sept., 261-9387, 623-1139

3½ SEMI-meublé, eau chaude, balcon, cour arrière, 385 $, 529-6965

SOUS-SOL meublé, grand 3½ , non chauffé, non éclairé, 285$, 523-3261.

ST-JEAN, 3½ (libre0 4½ (1er juil), meublé, chauffé, éclaire, rénové, 435$, à 520$, 694-1162

ST-JEAN, beau 3½ 350$; 2½ 300$, semi-meublé, intercom. 648-9911

STUDIO 410 $ tout compris, bois franc mur brique, 529-5959, 261-6395

Saint-Sauveur 265

À 682-5936 ou 650-0928
AVENUE MILLERET
5½
cuisine entièrement rénovée piscine, planchers bois, balcons

À 658-3955 ou 682-5936
RUE LAFOREST
4½
Planchers bois, balcon près centres d'achats

A VOIR! Jardins et Tours des Compagnons, près du Campanile, studio, 3½ , 4½ , 5½ , tout inclus, ascenseur, bonne insonorisation, intercom, piscine, impeccable, tél. 265-4842.

A 1320 LAVIGERIE
PROMOTION
1½ - 2½ tout inclus, piscine
651-3350, 658-6322

A 5 MIN. DE STE-FOY
4½, cuisine céramique, ensoleillé, sécuritaire, impeccable, près autobus, 871-6012.

A 1500 RTE DE L'EGLISE
Face Centre St-Louis-De-France
2½ - 3½ - 4½ juillet.
652-8104, 658-6322

A 2455 CH. STE-FOY
COIN DU VALLON/CH. STE-FOY
1½ 2½ 3½ tout inclus PROMOTION
656-0128, 658-6322

A 2885 CH. ST-LOUIS
Face Centre St-Louis-de-France
1½ Juillet, tout inclus
650-5618, 658-6322

A 3214 CH. STE-FOY
PROMOTION
1½ , 2½ , 4½ , bois franc, tout inclus
650-4404, 658-6322

A 3335 DE LA MONNERIE
COIN 4-BOURGEOIS/DUPLESSIS
1½ , 2½ , 3½ , tout inclus. Promotion
651-6157, 658-6322

A 840 DE BOURGOGNE
PROMOTION
4½ juillet , bois franc, tout inclus
654-0987, 658-6322

A 878 DELAGE
Angle Rte de l'Eglise / 4-Bourgeois
5½ , bois franc
563-4217 ou 871-6980

A 2 PAS DE TOUT. Parc Neilson, 2½ beaux logements clairs, piscine chauffée, 3182-3184 de la Concorde, 261-4521.

À MGR GRANDIN
3½ insonorisé, près des services, garage int., 653-2545, 624-9146

A LOUER SUPER 2½
Refait au complet, endroit très tranquille, Rougemont, 652-1126

A APPELER! 650-2121
3½ 4½ rénové, intercom, tout inclus, parking int., boisé, métrobus
www.roussin.qc.ca

À 1 MIN. DE TOUS SERVICES
2½ semi-meublé 330$, 3½ semi-meublé 425$, parking. 650-3620.

A VOIR! **Place de la Concorde, 3½ , 4½ , boul. Neilson, services inclus, près services, ascenseur, intercom, piscine int. idéal retraités, 265-2842, 652-7034.**

À 655-6456
2½ semi-meublé, 4½ 5½ , très propres, bien situés, piscine extérieure

A 5 MIN. UNIVERSITÉ
BEAUX 1½ 2½ 3½ 4½ buanderie balcon repeints 570-8486, 650-7864

A VOIR! Unique, près Place Laurier, 5½ , 2 chambres, plafond cathédrale, poutres, mur brique, bois franc, 785$ chauffé/eau chaude. 651-2858, 657-5653

A 783 DE LONGPRE
4½ semi-meublé ou non, 3½ meublé
A PIED UNIVERSITÉ, CEGEP

A 2 PAS banque/métro/bus, rue La Forest, 2½ , 3½ , 4½ , excellents services, près CHUL. 655-5663

A 730 de Brabant, 4½ , mai ou juillet, 2848 Laprade, 3½ près Hôpital Laval. 3022 Le CHASSEUR grand 5½ juil. près services, 656-9227, 657-6177-

A 651-9856

5½ , 4½ , 2½ , impeccables

A 682-9656, 651-5741
Près Pl. Quatre-Bourgeois, grand 5½ -575$ chauffé, eau chaude, 1½ -285$ tout compris, grande cour.

A 650-1563

3½ , 4½ , ensoleillés, balcon, boisé

A Place Mackay et rue Myrand 3½ immédiatement et juillet
Jour 652-8229

À FRANCE-PRIME, 6½ , rez-de-chaussée, piscine chauffée, côté cour, 675 $ /mois, non chauffé, 654-9584

A RUE LAROCHE
Grands 2½ , 3½ 4½ , bois franc, propre, tranquille, 687-2020.

A CHANOINE-SCOTT MYRAND 4½ , 5, JUILLET BOIS FRANC 527-3677

À DE NORVÈGE, 4½ libre et juil., bois franc, balcon, près des services, 871-2499, 659-3719.

A 658-8832, LOUIS-RIEL
Haut de duplex, sécuritaire, 6 pièces, 2 chambres, 655$ tout inclus.

A 1292 LA LORRAINE
Très grands 3½ , 4½ , 495$, 595$ tout compris. Soir 659-5437, 657-5503

A voir! 1½ à 4½
Métrobus. 563-0503 657-6515

A PIED CEGEP UNIVERSITÉ
4½ $510, 1½ $290, tout compris, buanderie, semi-meublé, 834-5239

A. AUDANT LOCATION
Beaux 2½ , 3½ , 4½ , 7½ 628-8704

A 682-9656, 682-3762
PRÈS CÉGEP - UNIVERSITÉ
3½ • 4½

A D'ENTREMONT, 3 ½, 4

À LOUER LOGEMENTS 250-299

Banlieue et autres secteurs 273

STE-CATHERINE, 3½ meublé chauffé éclairé, 400$, après 18h. 875-2224

STE-CATHERINE, boul. Fossambault, 5½ jumelé, 460$ mois, 875-1341, 875-3295

Maisons à louer 282

A CAP-ROUGE

A LOUER OU VENDRE

1096, FONTENAY

Salon, salle à manger, cuisine, 3 chambres, garage, patio, foyer. 563-6875

À CAP-ROUGE, 1380 La Monnerie, beau jumelé, salon, salle à manger aires ouvertes, 3 chambres, 2 salles bains, ensoleillé, 795$/mois ou à vendre. 658-0090

A 647-9330, Charlesbourg, maison 2 étages, 3 chambres, grand patio, cabanon, construction supérieure. Juil. 665$.

À POINTE-STE-FOY, en rangée, 3 chambres, foyer, bois franc, 785$ non chauffé, 658-7109.

À 3029 Av. Royale, St-Jean I.O., chauffage central, maison seule, vue sur le fleuve, libre 30 juin, 829-3360

À CHARLESBOURG, jolie, bien située, 3 chambres, 2 salles bain, gratuité. 623-0513 / 664-8481

À SILLERY: résidence unifamiliale à louer, non meublée, non chauffée non éclairée - 9½ pièces, 656-6500

À SILLERY: joli cottage meublé, très éclairé, tout compris; 656-6500

BEAUPORT: maison en rangée, 7 pièces; 628-8814 ou 525-9534

BERNIÈRES (St-Nicolas): jumelé, 3 chambres, frais peint, 2 min. ponts, galerie-patio; 565 $/mois; 563-1219

BOISCHATEL, 3 chambres à coucher, ancestrale, vue sur le fleuve, 10 min. du centre-ville, Jen-Air, 850 $/mois, non chauffé, libre juillet. (514) 273-6378.

CAP-ROUGE, 10 pièces, 4 chambres, 2 salles bains, piscine creusée, foyer, sous-sol fini, 825$ non chauffé, non éclairé, François 652-7813

CAP-ROUGE: jumelé moderne, 3 chambres, 2 salles bains, foyer, proche mail, bon voisinage, 835$, 653-7956

CAP-Rouge, unifamiale, 3 chambres, non chauffée, juil., 615 $, 527-3165

CHERCHE maison **6½ ou 7½ avec foyer,** 523-7337 entre 12h et 17h30.

DICKSON, grand 7½ foyer, calme, paysager, 950$ chauffé, 656-0881.

DUBERGER, maison en rangée, 2 étages, juillet. 831-8534

GRANDE maison, près avenue Maguire, Sillery, 1er septembre, 1300$ mois. 527-3926 entre 19h et 21h.

5½ VILLAGE de Stoneham, garage double, 1er juillet, 848-3339

LAC BEAUPORT, maison meublée sur un domaine avec lac privé, 1 chambre, cuisine, salon, aires ouvertes, salle bain, foyer, 500$/semaine ,849-9791.

LAC BEAUPORT, jolie maison, très propre, face au Relais, grand terrain gazonné. Possibilité d'achat. 849-6773, 849-2667

LAC-DELAGE, (20 min. Québec) moderne, 2 étages, mezzanine, bain podium 2 chambres, foyer, vue lacs, 800$ bail. **Judith Jobin 687-3211, 848-4625** Re/Max Prestige courtier immobilier

MAISON propriétaire occupant, idéal pour professionnel, 2 étages, bois franc, 2 chambres de bain, 800 $ sem.: 564-9141 fin de sem.: 683-7265

MAISON avec vue sur fleuve, dans un quartier préféré de Sillery, 1450$ mois. Tél. 527-3926 entre 19h et 21h.

MONT STE-ANNE, 8 + meublée 4 chambres, vue, saison/année, 832-8141

MONTCALM, 8 pièces, 2 foyers, libre imm., 1,200 $/mois 875-0982

NEUVILLE, 1 chambre à coucher, grand terrain, 475$ non chauffée. 837-6335

PINTENDRE JUMELÉ sur 2 étages, 3 chambres, 2 salles de bain, cour, non chauffé, non éclairé, 839-2698

RÉSIDENCE meublée, équipée, pour clientèle administrative; **656-6500**

SILLERY, près Maguire, université, 8 pièces, rénovée, grand terrain, beau secteur , juil., 1100$, 683-4092

SILLERY, toute meublée, 3 chambres, libre à compter d'août, 828-2842.

SILLERY, maison 3 chambres, tranquille, 1000$/mois, 688-7257.

ST-FÉRRÉOL maison seule à louer meublée, 623-8820

ST-HENRI de Lévis: près des services, 2 chambres, décoration soignée, libre imm., Luce Fecteau 837-7587

ST-LAMBERT de Lévis, plain-pied 28' X 48', 3 chambres, 625$ 1-(450) 667-6759

STE-FOY, St-Louis France, grand duplex, 4 chambres, foyer, bain tourbillon, cabanon, 1000$, 561-1512.

THETFORD ET ST-JEAN, 475$ et 525$ grandes, rénovées, (418) 688-6424

VAL-BÉLAIR, plain-pied, 10 pièces, 800 $, non chauffé, non éclairé, 847-8840.

VIEUX Beauport, plain-pied, 10 pièces, à louer meublé, 750$, 1(418)635-2518

Résidences Personnes Retraitées 285

À Partager maison ou logement 287

A QUI LA CHANCE, Loretteville, belle maison à partager avec une seule personne, site magnifique. A voir! 647-2621, 524-2883

AU 3440 Des Auines #1, Limoilou 4½ 260$ tout compris, urgent 627-4113

AUBAINE! Immense résidence au bord du Lac Delage. 14 pièces, 3 salles de bain, cherche coloc féminin, 848-0124

CHAMBRE dans 5½ , à 2 pas cegep et université, chauffé, éclairé, très belle vue sur la ville, fin mai, 220$, 877-1815 (laissez message et # de tél.)

Joli 3 1/2, sous-sol, maison privée, calme, chauffé, éclairé, semi-meublé, 395$, 657-1658 soir

LEBOURGNEUF, 4½ , tout meublé, ensoleillé, 300$. 621-5212

MAISON À PARTAGER, St-Romuald 300$ tout compris. 834-1086 580-0717

RECHECHE co-loc, non fumeur(se), ordonné(e), 4½ à 2 pas université, tout inclus. Parking, balcon, buanderie. Reste chambre à meubler: 325$; si meublée 375$. 651-9962

RECHERCHE coloc non fumeur(euse). Urgent. Juillet. 682-0482 Nancy

À LOUER CHAMBRES 300-349

Charlesbourg 304

PRÈS cegep, non fumeur, jour/sem.; maison unifamiliale, 628-9913

Limoilou 309

$210 à $250, près dépanneur et Cégep tranquilité assurée 523-4914

Loretteville/Neufchâtel 310

GRANDE chambre, permis cuisine, stationnement, 842-3397

Montcalm 311

A CASOT, belle, tranquille, lavabo, frigo, non fumeur, 682-2732

A 527-8697, 523-0315, juin, Plaines, Cartier, salle bains privée, propre, calme.

51 LOCKWELL: propres, libres, 205$, $220, 522-7424 681-7470

PRES cégep Garneau, sous-sol, 2 grandes chambres, tout inclus 235$/ch. Juil 659-5300

ST-SACREMENT, cuisine commune, propre, tranquille, 180$. 681-7432

ST-SACREMENT, 1½ chambre boudoir, cuisinette, entrée privée, jardin 683-1192

ST-SACREMENT, pour l'été ou à l'année, 18x14, 8x12, de 160$ à 240$, 681-2970

Rive Sud 312

DONNACONA, pour personne sérieuse dans maison privée. Cuisine et salle bains à partager. 250$/mois. Nourriture comprise: 450$. 418-285-5604, 285-5512, 285-5604, bur: 654-2123 Francine

VIEUX-Lévis, vue fleuve, salle bains privée ou lavabo. Pour pied-à-terre. 838-9020

St-Émile / Lac St-Charles Stoneham / Lac Beauport 313

ETUDIANT(E) non fumeur, 50$ sem., disponible 1er juil., 514-251-0585.

Sainte-Foy 316

A 654-9574, côté CHUL, lav., séch., câble, bien éclairée

A 652-9779, à partir mai, juin, juil. sept, (été ou +), près université/Place Laurier.

À 653-0199, accès cuisine, grande, entrée privée, stationnement

À accès aisé, entrée privée, câble, tél., cuisinette, tranquille, 650-0560

A COTÉ CEGEP Université, 195$ et plus, tout inclus, étudiant(e). 527-6665.

À 653-2434, face à Plaza Laval, grande chambre, parking, tout compris

À 650-3870, à pied université et cegeps, immeuble neuf, câble inclus, 653-2434

A 652-7059 près Chul, ensoleillé micro-ondes, frigo, laveuse, câble, libre.

A 655-0846, 180$, A 2 PAS UNIVERSITÉ, ÉVIER, CALME, CUISINE

A Ste-Foy, 2e étage, grande, propre, parking, 653-2247 658-5669

CHAMBRE avec douche, toilette, 658-3284

Chambres studios 1½ 2½ 3½ 4½ 7½ cegeps, université, bois, parking, 656-9137

GRANDE, meublée, lav.-séch., disponible ou 15 août, 190 $, 658-7230, 658-7627

GRANDE, tout compris, près de tout, non fumeur, 220$. 659-6750.

GRANDE, neuve, très près cegep, université et services. 658-0494

★ PROMOTION SPÉCIALE ★

Près université, 200$ à 260$ tout inclus, parking. 527-8239, 802-1766

PRÈS université, frigo, poêle, lavabo, parking, 210$, 687-4185

RESIDENCE étudiantes, tout inclus, bail 8 à 10 mois, 658-1017 lesommet.qc.ca

SALON, salle de bains, cuisine complète, laveuse - sécheuse, 651-0557.

Sillery 318

A 5 min. université, 2 chambres, salon, cuisine en commun, meublées, étudiantes non fumeuses, été ou long terme, **50$/semaine, 681-4654.**

À 688-1090, voisin campus, non fumeur, tranquillité, 200$/mois.

GRANDE, insonorisée, tout inclus, non fumeur, près université, mai, 527-6702

IMPECCABLE, 1390 Chanoine Morel, lav. séch., cuisine commune, 687-0656

Résidences Personnes Retraitées 335

MANOIR SULLY, Hébergement de qualité, surveillance 24h, **688-3330**

RESIDENCE neuve, avec ascenseur, studio, 2 ½ , 3½ , avec ou sans repas, près de tous les services. 871-4727

AMÉLIORATION ET ENTRETIEN DES PROPRIÉTÉS 370-388

Aménagement Terrain 370

ABATTAGE d'arbres, nettoyage de terrain, tonte de pelouse. 836-5452

BASSIN d'eau moulé 3' x 5", en parfait état 50 $, 656-6213

BESOIN espace pour déverser terre remplissage. Terre et transport gratuits, grande quantité, Québec Métro. 623-3405

CEDRES SAUVAGES pour haie, 3' à 4' 4$. Le soir 819-385-4073

ENDUIT d'asphalte et d'interbloc, nettoyage, dégraissage 523-7207, 831-2163

Chauffage/Climatisation Ventilation 372

FOYER Jotul III, propre, 650$. Soir 842-4048.

SYSTÈME de chauffage eau chaude, Hydra 25, bon état, 13 calorifères de fonte et tuyaux; 683-2750

Entretien/Réparations 378

À bon prix. PEINTURE int.-ext. Réparations. Estimation gratuite 623-9197, cell. 570-4377..

A 265-4041, 824-4041, menuisier 20 ans d'expérience, toutes rénovations, équipé à air, demandez Michel

À BAS prix! menuisier, plombier, d'expérience, salle bains, lav. séch., ouvrage tout genre 523-7436

A 849-3796, LES PROS DE L'ENTRETIEN, peinture, ménage, prix compétitifs, estimation gratuite.

A 681-9255, 580-6996, plâtrier professionnel, joints gyproc.

A PRIX avantageux, peintres d'expérience, estimation gratuite. 657-7421.

À 623-3709. TIREUR de joints, pose gyproc, plafonds suspendus.

À 660-3029: toiture, menuiserie, vinyl, brique crépi, aluminium, etc.

À noter: peintre, tire-joints, tapissier, 20 ans expérience, 843-7188, 655-9592

A-1, RENO-PEINTURE int. et ext., aussi rénovations. 622-8431, 845-2408

ARMOIRES SELECT, cuisine, salle bains prix très compétitifs 640-9103

BRIQUE, cheminée, crépi et maçonnerie, tél. 877-4917.

CHARPENTIER, menuisier, peintre, paysagement, 848-3326, 628-1706

CONSTRUCTION-RÉNOVATION Estimation gratuite pour tous vos projets. Jour 624-4337, soir 655-5048

CRÉPI • CHEMINEE • BRIQUE estimation gratuite, 626-0374

ENTREPRENEUR en rénovation. Travail soigné, 623-5711

ENTRETIEN ménager, peinture et petits travaux, résidentiel, commercial, prix très compétitif. 663-1025

HOMME avec cours de peinture en bâtiment, int. et ext., estimation gratuite, spécial mois de juin, 874-1956

LE SPÉCIALISTE DU CRÉPI Crépi de fondation, réparation de béton tous genres, réparation fissures à l'époxy. **Patrick Forand : 660-6392**

LUCIEN: travaux de peinture, prix raisonnable, 523-5728, 525-4808

MAÇON réparation tout genre, 628-1641

MENUISERIE Qualité/prix incomparable, garantie, estimation gratuite, 627-7557.

MENUISERIE ET PEINTURE $15 de l'heure 832-6981

PEINTURE int., ext. Aussi peinture toits en pente. 837-1731, pagette 821-2143

POSE DE CÉRAMIQUE, à bas prix, installation garantie, travail soigné. Pose Expert 649-7279, 647-8472,

POSEUR CERAMIQUE, tapis, prélart. Travail garanti. 27 ans d'expérience. 628-5692

RÉNOVATION RÉSIDENTIELLE travaux garantis; 843-7862 claunajo.megaquebec.net

SPÉCIALISTE en rénovations, sinistres et boutiques. Modifications int./ext., menuiserie, électricité, plomberie, brique, etc. 647-2711, 824-5336

SPÉCIALITÉ toitures bardeaux d'asphalte, peinture int./ext., rénovation générale, bon prix, 563-8150, 260-1349

STATIONNEMENT P.R. Enr.: traçage de ligne, résidentiel et commercial, peinture intérieure et extérieure, 886-2973 cell.: 655-8846

TOITURE de bardeau, construction, rénovation, estimation gratuite, 840-2290, pagette 640-3481.

TOITURE de bardeaux, toit plat, réparations; 821-9446, 261-7347

TOITURE: toit plat et bardeau d'asphalte, estimé gratuit, 832-6981

Matériaux 382

BOIS brut: 2x4x8': 1.35$, 12' : 2.24$, 2x6x8': 1.95$, 12': 3.60$, 16' 5.52$, 2x8x8' : 3.95$, 12': 5.52, 16': 7.96$, tôle galvanisée et couleur: 842-2394.

BOIS franc de plancher pré-verni 3.29$ le p.c. et + érable antique. 847-4161

ENTREPRISE LI-MA-CO. Spécialiste cèdre (patio/clôture), épinette rouge (patio), bois franc brut lot épinette #3 831-4947

INTERBLOC gris, roulotte de chantier, outillage, équipement de bureau. 847-0910, 627-5145.

POUTRES en "B.c.flrt" 20 à 40 pieds, usagées, traitées, 661-5771

Stores - fenêtres 384

AUBAINE! Fenêtres à vendre, dimensions variés, 10$ chacune, 843-0384.

STORES verticaux blancs largeurs: 10', 2 x 4', 6'. 200$ le tout. 653-4384

MARCHANDISES ET SERVICES 390-459

Accessoires de parterre 395

ENSEMBLE PATIO rectangulaire verre et blanc, 43 x 76, incluant parasol, houssse, 6 chaises et coussins, valeur 1150$ pour 500$; **Barbecue** 3 tablettes + housse, valeur 500$ pour 250$; **fontaine des amoureux,** valeur 1000$ pour 450$, **TÉL. 623-4152.**

FOYER extérieur de pierre, Lanouette avec accessoires, 500$, 658-9181

Ameublement Appareils ménagers 399

A 663-4605

ÉLECTROMÉNAGERS R. LÉVESQUE Le centre d'appareils électroménagers neufs, usagés, endommagés, Location d'appareils neufs. 3000, chemin Royal Beauport

A L'ÉTAT NEUF, ensemble chambre coucher cerisier, style contemporain, comprenant un lit queen, 2 tables chevet, 1 commode 6 tiroirs, 1 armoire, 2,800 $. Poêle 20", frigo 24", blancs, 150 $ ensemble. Cause déménagement 648-8294

À l'état neuf, ensemble salon, 3 places et 1 place, noir et mauve, 1 an d'usure, 550 $; mobilier cuisine mélamine blanche 65 $ nég., 847-6355

A liquider base Queen, 40$, pneus d'hiver 20$, tondeuse 20$, etc 105 et - . 659-5566.

À 655-4452, lit gygogne 39 po., mélamine, état neuf, 125$

ACHAT ET VENTE d'appareils neufs et usagés Dommage de transport Réparation échange **529-9488** Garantie 1 an. App. électriques **P. Robitaille Inc. 504 Canardière**

ACHAT - VENTE - SERVICE APPAREILS ÉLECTROMÉNAGERS MOZART RÉFRIGÉRATION 842-3116

ACHAT ACHAT, MEUBLES AUSSI ANTIQUITÉS ET DIVERS 837-6436

ARMOIRE vitrée; micro-ondes; cuisinière; lampe salle à manger; tapis; vénitiennes; outils; bicyclettes; divers. Entre 5$ et 100$, 656-1284.

AU ROYAUME DU SERVICE Appareils reconditionnés, livrés, garantis, 871-8810

BASE et sommier queen; secrétaire et chaise; bibliothèques blanches; Selectric IBM; lavabo porcelaine et robinetterie. Entre 125$ et 500$, 656-1284

BIBLIOTHÈQUE IKÉA 72x86 x 15 , noir cognac, table travail 30 x 49, noir, 500$ les 2; lit sieste, couvre-lit et accessoires, 150$; lit simple, bois blanc et matelas, 300$; accessoires foyer et porte-bûche laiton et noir 100$, 623-4152.

CAUSEUSE RocheBobois 400$, lit de jour 150$, meuble TV 150$, tapis 12x18 200$, soir 841-3763

CAUSEUSE El-Ran 300$, unité murale 300$, comme neuf, 626-6001.

2 CAUSEUSES velours style contemporain, état neuf, valeur 3100$, 648-9646

CENTRE-Ville Québec Réfrigération Nodard, achat vente réparation, 522-6305

CONGÉLATEUR 150$, frigo 150$, lave-vaisselle 150$, lav.-séch. 250$, poêle 100$. 847-1203.

CONGELATEUR 23'cu. Roy, 130$; lav. avec tordeur Ingliss fonctionne très bien : 70$. 837-3184

CONGÉLATEUR 5 pi cu, 3 tiroirs, très peu utilisé; 225$; 628-2822

CUISINIÈRE Jenn-Air porcelaine 400$, lave-vaisselle blanc Westinghouse 260$ rideaux 50$, miroir biseauté 24x68 50$, cause déménagement, 837-4786

CUISINIÈRE électrique GE 30" blanche, parfaite condition, 200$; congélateur droit Woods, très propre 250$. 829-3183

CUISINIÈRE G.E. Médaillon 850, excellente condition, 75$, 844-0319

DÉPART, état neuf, mobilier chambre laqué blanc, dinette 4 chaises, nuit, bibliothèque mélamine blanc/noir, étagère rotin, etc. 100$ à 350$, 653-3866

DIVAN-LIT 2 places, couleur beige, très bon état, 325$. 663-2195

ELECTRO USAGÉS A-1. VENTE/ACHAT Pièces. 4 Morceaux: 899 $, 871-2490

ENSEMBLE laveuse-sécheuse, blanc, $200 , 525-9107

FAUTEUIL Niagara (massage) 425$; 847-5404

HOTTE de cuisine Venmar, amande, valeur 200$ pour 75$. 628-4452

LAV., séch., poêle, frigo 18' cu., blancs, état neuf, 2,200 $, 261-0559.

LAV-SÉCH, frigo, lave-vaisselle. Excellent état, 3 ans d'usage. Cause départ Europe ! Faites vite ! 683-8168

LESSIVEUSE Beaumark, 2 vitesses, 4 cycles, amande, boyau + renvoi, bon état, 12 ans, 95$. 872-5307

LIT GIGOGNE 39" + 2 matelas; 75$; boîte mélamine de lit queen 50$ 684-8819

LIT d'eau king, 8 fibres, haut de gamme, housse neuve, 450$ 839-4797

LIT D'EAU «Queen», base bois naturel, poche neuve, 100$. 655-0795

MAGNIFIQUE tête lit, véritable laiton lit King, 700 $, ensemble lit King base très propre 700 $, 682-9717.

MARBRE et GRANIT: lot de tuiles et tables, bas prix, 843-3949.

MATELAS et sommier 39 po., très propre, 125$, acheteur sérieux, -

MEUBLES antiques, mobilier salon, salle à diner, piano, table, chaise, poêle, 681-2542

MICRO-ondes Sanyo 1400 watts, comme neuf, 100 $. 682-1617.

MINI SÉCHEUSE Sanyo, excellent état, 75$ négociable. Tél. 825-2926

MOBILIER chambre complet, mélamine blanc et gris, 12 morceaux, incluant literie, valeur 1800$ pour 800$; fauteuil et causeuse, carreaux vert et bleu, 175$ pour 900$; vase chinois authentique, valeur 1100$ pour 600$, tél. 623-4152.

MOBILIER de chambre modulaire 225$; 3 tables gigognes blanches, 50$; divan-lit flip-flop, 125$; machine à coudre White avec meuble, 100$; 627-4572.

MOBILIER chambre mélamine 350$; 2 lits simples 100$; lavabo blanc + robinetterie, neuf, 50$, 650-4182.

MOBILIER salle à manger Villas, mobilier de salon Louis XV, soir 622-8701.

MOBILIER chambre mélamine blanche, queen, 6 morceaux, 325$, 524-7474

MOBILIER chambre, style espagnol, très propre, 400$. 661-2295

2 MOBILIERS salon 200$/ch; + 1 de chambre 200$; lampe, table; 523-9708

PETITE causeuse rose imprimé sur noir, 460 $ pour 235 $, nég. 849-9908

PLAQUE cuisson Corian + four encastré, micro-ondes convection. 833-7399

POÊLE, frigo, laveuse, sécheuse, lave-vaisselle, congélateur, livré, entre 100$ et 200$, service réparation. 845-2857

POELE GE Encore, amande. Excellent état. 300$, 842-6336

POELE, frigo 18'cu. Frigidaire, amande excellent état, 650$ les 2, 849-7352

POELE et frigidaire blancs, Kelvinator, en très bon état, 450$ les 2. 667-8792

PRIX INTÉRESSANT: Ameublement complet, état neuf: frigo blanc, , lit king, canapés, bureaux chambre, meuble TV, etc.. 681-5734, après 19h: 654-1029

REFRIGERATEUR 14 pi. cu., Westinghouse, cuisinière 30 po., Westinghouse, jaune; congélateur 20.5 pi.cu., Admiral, très propres, 350$ ch. 687-9576

RÉFRIGÉRATEUR 16 pi.cu., amande, Kenmore, très bon état, 300 $, mobilier salon style colonial, 7 morceaux, très propre, bon état, 300 $, soir 831-7036.

RÉFRIGÉRATEUR Westinghouse blanc, 99 $; cuisinière GE or, 75 $, 626-5708.

SÉCHEUSE HOTPOINT AMANDE 100$; 681-0341

TABLE en chêne noire + 4 chaises, 400 $; table console verre et chrome 50 $, en très bon état. 628-4218

UNITÉ murale mélamine 3 sections 300$; 2 tables salon 100$. 626-3640 soir

UNITE murale 3 sections, éclairée, vitrée, mélamine, 300$. Soir 525-8364

Animaux 400

A ANIMALERIE LION ROUGE caniches, (spécial Lhasa), Welch, Shetland, labrador, chow chow, chat ado à donner, festival chatons 9.99$ch. 7 jours sur 7. 836-0472

A QUI LA CHANCE! Partager frais pour monter pur-sang anglais classique à St-Étienne. 843-3398, 564-2508

ACHÈTERAIS bébé raton-laveur, 683-2849, 577-0783.

BEAU poulain arabe couleur gris, âgé de 7 mois, 418-247-3200

BÉBÉ COCKER femelle, 8 mois, très affectueuse, 75$ à discuter, 522-2948

CAGES À LAPINS 842-7044

CHATON siamois mâle, pure race, très belle lignée, 75$, 527-6513.

CHATONS himalayens, enregistrés, service d'accouplement; 627-4686

CHATONS Himalayens, Blue Point, Seal Point, Lynx Point, 100$, 838-2495.

CHIOTS Cocker Springer anglais, nés 20/4/99, blanc et foie, lignée de chasse, enregistrés, vaccinés, tatoués, etc. Pour réservation 418-246-5144.

CHIOTS LABRADOR noir, blond, enregistrés, vermifugés, garantie, 500$, 286-6960

CHIOTS bergers allemands pure race, vermifugés, 225$. 829-2874

JUMENT arabe enregistrée, 6 ans, 14.3 mains, alezan, très belle conformation, calme et attachante excellente poulinière, à voir. 819-842-2910

JUMENT belge 8 ans, à vendre 1500$. Tél. (418)665-4461, (418)665-6518.

MAGNIFIQUE chatte opérée, enregistrée Persan tabby, 11 mois, très douce, 300$, allergie, 653-1987.

PENSION pour chevaux, paddock ext., sentiers praticables à l'année, Ste-Catherine, (418) 875-3009

PENSION chiens & chats, élevage Labrador service accouplement Labrador blond / lhasa-apso, Neuville, 876-2737

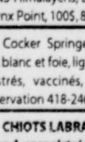
SCHNAUZER nains, nés 20 avril, enregistrés, vaccinés 350$, 836-5260

SCHNAUZERS géants enregistrés garantis 2 ans 499$, 418-286-6744

SHETLAND miniature, chiots, mâles, femelle. 225$ 842-6780.

URGENT, Adoption Chat Sans Abri recherche foyers d'adoption, chatons, chats adultes, (55$ à 70$, stérilisation incluse) et **foyers d'accueil** bénévoles (on fournit tout), tél. 522-7700.

Antiquités 403



ACHETONS À DOMICILE

ANTIQUITÉS

DE LA CAVE AU GRENIER

684-8067

PAYONS COMPTANT

À 522-2221 ENCAN MONSTRE CHEZ Antiquites LES CHOUX GRAS

LE MARDI 25 MAI ET MERCREDI 26 MAI À 19H

Seront mis en vente aux enchères un vaste choix de meubles de qualité et de nombreux lots d'accessoires dont des pièces uniques de styles différents du XVIIIi ème et XX ième siècles. Également des lots de meubles et accessoires antiques et plus récents provenant de surplus d'achat de successions trop long à énumérer. EXCEPTIONNELLEMENT des lots importants de: bouteilles de collection (ex: Coke, E. Fortier), boules de Noël, livres anciens, porcelaine, balances, verre et cristal, 100 chaises antiques, etc.

EXPOSITION AU 2525, Henri-Bourassa Québec

LES MEUBLES ET ACCESSOIRES SERONT EN MONTRE DU: SAMEDI 22 MAI AU MERCREDI 26 MAI DE 9H À 17H.

ACHAT d'antiquités Succession et évaluation, 837-8126, 837-0594, 561-6232

ACHETERAIS poupée ancienne, trousseau baptême, carrosse, etc. **834-0135**

ENSEMBLE de salle à dîner Chippendale, 12 morceaux 1920, pièce rare; table Jacobine 1850, pièce de collection; garde-robe 1870, porte-miroir et tiroir. À voir! Cause déménagement. Tél. 843-4348.

LES TRÉSORS DU TEMPS Meubles antiques, déco, verre, porcelaine, broderie, tissage, accessoires variés. 505 Piedmont, La Durantaye. **884-3750**

PENDERIE, table, chaises, lustre de cristal, 100 $ et moins, 656-6082.

Piano Table Chickering antique 1850, bois de rose, tout reconditionné **pour collection privée (819)-569-3423**

Appareils orthopédiques 404

FAUTEUL roulant motorisé, 1 an d'usage. Prix d'aubaine. Jour: 525-2916, soir: 623-5060

LIT orthopédique simple, 7' long, 500$ nég., 628-2270

Artisanat 407

MÉTIER À TISSER 45", en bon état, complet, 250$, 626-1468.

Bois de chauffage 410

BOIS vert, rond: 45$, fendu: 50$, déboisement et coupe, 849-8812.

BOIS FRANC 55 $/ corde, et croûte de bois mou sec, 30$/corde. 839-7035

Cellulaires 412

NOKIA 3 watts C16, avec transformateur, état neuf, 200$, 843-5966.

Coin du bébé 413

CAISSES de lait S.M.A. concentré avec fer, 15$/ch; 418- 386-2701

CARROSSE de luxe marque Graco, état neuf, prix 175$, 260-9547.

Cours 415

CLIFFORD Cours de langues. COURS D'ANGLAIS, session d'été, régulier: 40h (4h/sem.), intensif: 30h ou 60h (15h/sem.). **Ateliers de conversation** jeu. ou ven. soir, juin-juil.-août. **580-2383.**

COURS DE LANGUES et traductions: français, anglais, espagnol, allemand, italien, russe, portugais et néerlandais, 522-3128.

COURS d'électrolyse et esthétique jour ou soir Institut formation Dectro 650-0303 1-800-463-5566

COURS de piano à domicile 687-6075

Déménagement Transport 418

À LOUER CAMION avec 1 ou 2 hommes 627-2806

DÉMÉNAGEMENT local/longue distance tous genres, à prix d'ami ou possibilité d'échange toutes sortes, **524-4809**

DÉMÉNAGEMENT À COÛT MODIQUE assurance, 523-7207, 831-2163

DÉMÉNAGEMENT local. Jour 844-2297. Soir 655-0927.

DEMENAGEMENT, entreposage, Tirex Transport 688-3807.

Équipements de bureaux commerces et restaurants 420

ACHAT ET VENTE: Mobiliers de bureau neufs/usagés MABER Inc., 878-2486

ACHAT-VENTE-INSTALLATION de systèmes téléphoniques 564-6477

AMEUBLEMENT COMMERCIAL banquettes, tables, chaises, neuf/usagé **623-4141**

AMEUBLEMENT BUREAU DUMONT PROVENANT DU GOUVERNEMENT 569 St-Vallier Ouest: 523-4040

AMEUBLEMENT BUREAU F.R.C. Bureaux, chaises, classeurs, **683-2338**

AUBAINE! KIOSQUE 10X10, prêt à être installé dans un centre d'achat, 626-4626 822-0264

DIVERS équipements pour casse-croûte, ameublement de bar, etc., 821-9121

FOND de commerce de club vidéo à vendre, 418-562-4100

2 LAVABOS salon de coiffure, valeur 125 $ chacun, 728-3447.

MACHINE crème molle Taylor une tête + congélateur, crème glacée dure 8 saveurs, 666-0917

MACHINE à crème glacée Taylor, 1 tête, très bon état, 4 500$, 881-2700 soir.

MACHINE à clé avec inventaire, 1000$ 838-3165

3 MACHINES Electro-freeze 445 + Elméco 1 tête, le tout 5000$, 681-1176

PHOTOCOPIEUR Ricoh, diverses options, prix à discuter, 843-9013.

PLUSIEURS accessoires de cuisine de restaurant, 5$ à 100$. (418) 268-5800

5 PORTES + compresseur évaporateur A1, 2,500$, possible installation 875-0521

PRESSE INDUSTRELLE, 220 volts, jusqu'à 700 degrés celsius, valeur 8000$, **demande 2000$, 569-8571.**

RÉFRIGÉRATEUR de présentation Constan, valeur 4000$ pour 2000$, balance état neuf, Tec SL-2200, capacité 0-6 kilos à 6.15 kilos. 692-3366

Sweden 244 3 têtes 450$, refrigérateur 8 saveurs 1000$, 418-622-5070

SYSTEME téléphonique 8 appareils Vantage 8 Esprit, usagé 800$ + taxes. Jour sem. 418-598-3331.

Les annonces classées du SOLEIL facile et payant 686-3311

Entreposage divers 421

GRANDE remise à louer pour entreposage, Charlesbourg, 626-9796



682-6233

Sûrement un casier pour vous. Accès 24 heures, caméra de surveillance, température contrôlée hiver-été, meilleur rapport qualité-prix.

Securemax

MINI-ENTREPÔTS

1428808

Machines à coudre 425

MACHINE à coudre Husqvarna +, avec brodeuse et accessoires. 667-3818

SINGER points droits 1 aiguille; Union Special points de chaine 2 aiguilles; 845-5723

Marchandises diverses 427

BACS ROULANTS IPL, 360 et 240 litres, neufs, garantis 10 ans, 115$ à 135$, 834-1082.

BICYCLETTE Giant 24" dame, 100$; 4 pneus hiver 13", 100$, 527-7435 fin sem.

BOITE électrique 100 ampère à fusibles 75$; mini frigidaire 75$; table de parterre en bois massif 75$. 872-1853

FOYER Thermotek 32 po., 600$, chauffe-eau 40 gallons 60$, 659-4045

4 PNEUS Uni Royal P18580 R13, 50$; garage toile 12x40, 100$; 623-4783

POUR vendre échanger et acheter, 1$ à 99$, voici votre homme Yvon 521-2085

Marchandises en gros 428

TISSUS EN GROS

Edrotex Inc., pour magasins, designers, couturières. 838-2211 Annie ou Guylaine

Marchés aux puces 429

MARCHÉ aux puces seconde vie: 3195 rue Loyola, Giffard, 660-7086

Mariages/Réceptions 430

LOCATION de vaisselle, réchaud, fontaine à boissons, 624-0823.

Massages-Thérapeutes 431

A 834-5242, accordez-vous le meilleur massage californien.

CLINIQUE L'OASIS

Vous offre: massage suédois - californien, bronzage, esthétique pour homme et femme. Reçus d'assurance. Ouvert 7 jours sur 7. 683-1884.

MASSAGE spécial en avant-midi, reçus fournis. 692-4729 (non sexuel)

MASSAGE D'EXPÉRIENCE DOUCEUR. Tél. 651-0623

Massages non-sexuels 432

À DÉCOUVRIR, MASSAGE DÉTENTE ÉVASION LÉGÈRETÉ 522-1307

A-1, MASSAGE détente. Prix spécial après-midi. Horaire midi-17h **561-7882**

ACCES DETENTE OU MUSCULAIRE 25$ 523-1024, PIERRE 35$

★ VALÉRIE MASSAGE ★ 621-0345, 621-ODIL

CENTRE santé, massage suédois relaxant ou énergique, douleur musculaire, forfaits. Reçus 7140 Hamel 877-5774

JE SUIS MASSEUR SUÉDOIS professionnel, spécial étudiant finissant, 626-5125

LE PARADIS DU MASSAGE! La solution au bout des doigts! 524-7929.

MASSAGE PERSONNALISÉ Lun.-ven., 9h à 17h, 843-6021

MASSAGE pour femme/homme, expérience. 524-7834

MASSEUR en suédois professionnel, à domicile, 30$/heure; 577-8205

SUÉDOIS thérapeutique, non sexuel, 35$, Gaétane Beauport 660-7105, cell 576-2978

"VICKY super massage, détente complète de classe, mains de velours, 623-0821"

Massages-Autres 433

★★ MASSAGE ★★

Et créa la femme parfaite... Massages 5 étoiles. 653-0556

À ABAISSER LE STRESS, massages suédois et californiens. 529-6769 10 à 21h.

AGRÉABLE POUR HOMMES RICK 648-1855 (7 SUR 7)

AGRÉABLE, jolie blonde. Discrète, massage de détente, 848-0475

BEAU grand masseur style Italien. Super sensuel. 694-6276

CALIFORNIEN, suédois, pour homme détente complète. Richard 847-5603

CHALEUR + DÉTENTE 877-2731

DOIGTS de fée, massage complet. Lingerie érotique, 838-5288.

DOUCE COMPLICITÉ MASSAGE. TÉL. 683-6511

EURASIENNE +QUÉBÉCOISE air climatisé , 522-5778

JOLIES rondelettes. Recoivent / déplacent, 522-2058.

MASSAGE exceptionnel avec Kim, travesti. 692-5706

MASSAGE COMPLET EN PRIVÉ Films XXX 834-1898

POUR VOUS MESDAMES, avec attention, reçoit sur rendez-vous, 663-9397

*** PROFESSIONNELLE EMMANUELLE * Massages 525-9007**

SALON de visionnement privé. Seul ou accompagné, 864-7550.

Ordinateurs et Internet 440

A ABAISSER A INFO-CLICK Super spécial, Intel 366 MMX, qualité supérieure, tout équipé, 999$ 627-6244, 838-9959 www.infoclick.qc.ca

**

FINANCE
490-499

Occasions d'affaires
493

SECTEUR HAUTE-VILLE
Salon de coiffure à vendre, bon chiffre d'affaires, pagette: 525-2383

TÉLÉPHONES PUBLICS À VENDRE

Vous pouvez maintenant les ACHETER!

Réussite financière assurée.

Revenu potentiel de 250 000$ par année.

Investissement minimal requis de 9 600$.

Le retour sur votre investissement est garanti.

Pour investisseurs sérieux seulement.

Demandez notre trousse d'information avec vidéo gratuit au:

1-800-253-9779
(24/24h)

Membre des Bureaux canadien et américain des affaires.

Compagnie entièrement canadienne.

VÉHICULES
500-599

Autos sport et antiques
503

AMC MATADOR 1977, 4 portes, très bonne condition, RAMBLER REBEL 1968, 4 portes, excellente condition 1 (418) 862-7940

CHRYSLER IMPERIAL V8, (hemi), 1954, berline 4 portes, noire origine, immatriculée, 8000$. 829-3183

MERCEDES 1971, 280SE, 3.5L, V8, manuelle, impeccable, 4500$, 667-3219

PORSCHE 911 CARRERA TURBO 1977, 6 cyl., ext. noir peinture originale, int. cuir noir. Toit ouvrant, air, 122 000 milles. 22 000$. 418-854-5151

THUNDERBIRD 1966, 428hp, mécanique refaite, bleu - intérieur blanc, 45 000 milles. Desoto 1956, 2 portes, V8, 75 000 milles, bonne condition, prix réduit. 843-4348.

Autos à vendre
505

ACURA CL 2.2, 1997, noire, manuelle, tout équipée, 23 500 km, 622-4341

ACURA EL 1997, bas millage, noire, tout équipé, 524-2909, 684-0349

ACURA Integra SE 96, 47 000km, très propre, 20 500$, 651-9194, 691-0224

BMW 318I 1991, 110 000km, impeccable, bien équipée, 10 400$ nég 692-2038

BMW 325i, 1994, 80 000 km. Après 18h. 687-9074

BUICK Le Sabre LTD 94, 91 200km, 4 portes, très propre, bon état, 418-285-1818

CADILLAC de Ville 1997, blanc diamant, tout équipée (cuir), à louer pour 8 mois à 672$ taxes incluses; possibilité de rachat; aucun comptant; **652-1126**

CADILLAC Sedan de Ville, 95, 4 portes, couleur perle, immaculée, dossier complet, **418-598-9617**

CAVALIER LS 1997, 9850km, 4 portes, automatique, air, 11 650$, 626-5775.

MALIBU 1998, 4 portes, 45 000 km, V6, air, équipé, 13 800$ C.D. 623-1640

MALIBU 98, 27 000km, 4 portes, air climatisé, cause voiture fournie, 839-7192

CHEVROLET Z24 1998, reprise de contrat ou à vendre. 660-6504

LUMINA 92 Euro, équipé, très propre, air. À voir! 4,800$; 653-7059

PONTIAC SUNBIRD LE 94, 73 000 km, très propre. **Sirois Autos 833-1721**

NEW Yorker Fifth Avenue. 91, marine, 108 000 km. À voir 6800$. 839-2658 soir

CORVETTE 1980, rouge, 76 000km, automatique, T-top, 8000$. 418-589-3678

DODGE COLT 1989, manuelle, mécanique A-1, 1300$, 832-0371.

FORD TAURUS FAMILIALE 1995 3.8 L, équipé, automatique, 126 000 km, très propre, 8 200$, 831-9907.

ESCORT LX 97, automatique, 4 portes, air, garantie, 8 900$, 418-426-2106

ESCORT LX 97, familiale, automatique, air, garantie, 9 500$. 418-426-2106

FORD ESCORT LX, 1993, 2 portes, automatique, 4000$ nég 260-9547

FORD Escort 91, 5 portes, automatique, 123 000km, bon état, 3100$, 877-1161

GEO METRO 93, manuelle, balance garantie 09/99, 3800$. Après 18h 847-8905

GOLF 1986 diesel, 270 000 km, 500$, négociable, 418-329-2922

GRAND AM, SE, 1998, tout équipé, 20 000km, 18 000$, 666-0100.

HONDA Civic LX 97, 4 portes, manuelle, air climatisé, freins ABS, volant ajustable, antivol Clifford, garantie prolongée 6 ans, pneus 14", pneus d'hiver. 688-3162, 684-3164.

HONDA Accord EX 1996, 4 cyl., 96 000 km, très propre, à négocier. 872-4395

ACHETERAIS Odyssey Honda 95-96, très propre. 845-4153, 844-4000 ext.: 4622.

HONDA ACCORD EXR 1991, 4 portes, 141 000 km, air, toit, 7 200$. 658-7981

HONDA Civic EX 1993, tout équipée, 127 000 km, 9,000 $, 666-8998.

CIVIC EX 1992, manuelle, tout équipé, 160 000 km, propre, 6000$. 836-1162

ACCORD LX 91, 118 000km, automatique, 2 portes, 5950$, 872-0507

HONDA CIVIC DX rouge 1991, manuelle, 3 portes, 155 000km, 523-5428

ACCORD EXI 89 noire, 162 000km, 4 portes, manuelle, 2950 $. 682-1617.

CIVIC CX 90, rouge, 124 000km, automatique, 3 portes, après 18h 838-5116

CIVIC EX 97, 72 000km, 4 portes, manuelle, équipé, 13 800$. 658-0453

ELANTRA 93, 16 valves, parfaite condition, 70 000km, très propre, 3400$, 653-2034 soir

ACCENT GL 98, 6000km, 4 portes, automatique, 10 750$, 626-5775.

INFINITI I30, Touring, 1996, équipement complet, très très propre, 877-6704.

JEEP Grand Cherokee Laredo 1997, bas millage informations 260-4061 pagette

JETTA turbo diesel grise, 86, pas rouillée, très bon état, 1400 $ nég, 640-3593.

MIATA 1996, Edition Spéciale, marine, int. cuir, automatique, A/C, 11 000 km, 20 700$. 652-1336, weekend 259-2657

MAZDA PROTEGE 1996, 45 000 km, toit, manuelle, 832-4587, 834-4186

MAZDA 323, 93, manuelle, bonne condition, 171 000km 3900$, soir 831-1202

MAZDA 323 DX 86, refait 89, rouge, système de son, 2 200$ nég., 871-8931.

MAZDA RX7, GX, 1990, 4 vitesses, 74 000km, A1, 7000$, 514-895-1151.

MERCEDES 380 SL, 1984, décapotable, (toit rigide inclus), rouge, 48 000 km, comme neuve, peinture originale, 33 500$. 652-1661 ou 886-2519.

MERCEDES 280SL 1984, décapotable, 67 400km, originale, manuelle, 5 vitesses, 6 cyl., 687-2886, après 18h 260-5587

MERCEDES diésel 190, 1984, Petit 4 cyl, tout équipée, grand km routier, excellent état, 4000$, 687-3372 jour

MERCEDES 190e 2.3 1985, non sortie l'hiver, état neuf, 125 000 km, 682-6433.

MERCEDES 1987 300 E, très propre, parfaite condition, 10 250$, 842-8403

MERCEDES 300D 1984, turbo diesel, impeccable, 7200$, 647-2985

MERCURY TOPAZ GL 1991, 160 000 km, 4 portes, automatique, légèrement accidentée, 1200$. 527-3534, 657-8732 poste 3933

SABLE familiale 96, tout équipé, blanche. Prix à discuter Pag 640-7816

MERCURY Topaz 1989, 160 000km., bonne condition, 600$, 418-265-3930

SABLE 97 30 000km, 4 portes, équipé, bleu, garantie Ford, 13 300$. 418-426-2022

MERCURY TOPAZ 1987, à vendre pour les pièces, tél. 686-3870.

TOYOTA Célica GT 87, manuelle, rouge, 136 000km, 2450$, 261-9571.

NISSAN Maxima SE 1996, tout équipée, automatique, 71 000 km, 839-2771.

OLDSMOBILE Aurora 1995, 83 000 km, jada, garantie 30/6/2000 ou 100 000 km, 623-4004, 660-8625.

GRAND PRIX GTP 1994, très bonne condition, démarreur, équipé au complet, entretenu par GM, 74 000km, particulier, garantie juin 99, 12 000$ nég. (418) 338-4444, 335-9138 ou 338-1212

SUNFIRE 1995, blanc, 5 vitesses, 2 portes, 25 000km; 7995$; 626-6258

PONTIAC SUNBIRD 1988, 4 portes, 91 000 km, 3 000$. Soir 841-3774

SUNFIRE 96, 36 000km, automatique, antivol, CD, garantie, urgent, 656-6715

SATURN SL2, 1997, 35 000km, automatique, roues mags + 4 roues, garantie prolongée, 14 900$ nég., 622-2318

SATURN SL2, 1998, manuelle, air, cassettes, 16 000km, pneus hiver, 14 000$; 666-9776 après 19h.

SUNFIRE 95, 72 000km, 4 portes, automatique, CD, 7,999 $ nég., 522-4187

FORSA 87, 206 000km, manuelle, 2 portes, 500 $ nég. Soir: 838-1283

TOYOTA TERCEL 1988, automatique, 3 portes, très propre, 1800$ **871-3786, pagette 691-0979**

TOYOTA COROLLA LE 1992, manuelle, 149 000km, 4 pneus hiver avec roues, **4300$, particulier 651-5467.**

TOYOTA Avalon XLS 1996, 61 500 km, impeccable, 21 900 $, 687-3023

TERCEL CE 97, 4 portes, automatique, 56 000 km, 10 900$. 418-426-2106

TOYOTA AVALON XLS 1998, 16 000 km, 31 900$, 872-6740.

JETTA GL 1997, turbo diesel, noire, 4 portes, manuelle, air climatisé, 39 000 km 17 500 $, 1 (418) 259-7773

JETTA turbo diesel 1091, manuelle, 236 000 km., 3,750 $, 261-9571.

GOLF 98, noire, 4 portes, 24 000km, manuelle, 16 000$, 683-7435

VOLKSWAGEN CABRIOLET 1996 75 000km, 17 500$, 564-1042

VOLVO 850 Turbo 94, excellente condition, cuir, 8 pneus, 123 000km, 681-1177

VOLVO 850 Touring 94, très propre 136 000 km, 621-5485, 561-2427

VOLVO 240 GL 91, 210 000km, automatique, extra propre, 9000$. 836-4640

VOLVO 740 85, 280 000km, manuelle, toit, gris, très propre, 2345$. 831-2535

VOLVO 240, 1982, pour pièces, 300 $, 649-9215.

4x4
522

CHEROKEE Laredo 1988, 4 L, 4 x 4, 849-2767, 521-9797.

JEEP Wagoneer LTD 1987, 4.0 L, 239 000 km, tout équipé, cuir, très très bien entretenu. 3750$. 876-3768

JEEP CHEROKEE Country 1994, 4L, 90 000 km, automatique, bien équipé, très propre. **À voir! 651-6767.**

JEEP Cherokee Limited 1997, 51 000km, 527-7627, 563-0965.

NISSAN Pathfinder XE 1996, 74 000 km, manuelle, air, option électrique, en excellent état 20 500$ nég. 1-418-562-8601

TOYOTA Land Cruiser 1989, 4 L, automatique, état neuf, A1. À voir! Autos Concept 872-5630

Camionnettes et minivans
524

CHOIX VOYAGER 96, 97, 98 bas km., garantie.. G.D.I. 849-4185, 564-7295

CARAVAN 1994, 101 000km, équipée, 7 passagers, celluraire; 9500$; 623-3909

DODGE Caravan SE 1989, 7 passagers, 3,200 $, 888-5548.

GRAND CARAVAN SE 1996, 7 places, 53 000km, 15 975$, 663-0883

MAZDA MPV 1990, V6, 7 places, prêt camping, 3500$ Jour. 652-1417

VOYAGER 95, 150 000km, air, «cruise», 7 places, 9300$. 655-1700

VOYAGER 89, 182 000km, pas de rouille, bon état, 3500$ nég. Pagette 821-1862.

PONTIAC Transport 96, 47 000 km., état neuf, 15 500 $, 872-4776 soir

Camions à vendre
525

FORD Ranger XL 95, 66 000km, manuelle, boîte 7; 8500$. 628-1252, 561-1378

FORD Econoline E250, 1996, 83 000 km, 4 pneus neufs, 12 900$. 561-2205

GMC RALLY 8 places, 1990, 95 000 km. Soir: 659-3635

GMC SONAMA SLE 1993, Extra-Cab, bon prix. Sirois Auto 833-1721

SONOMA 94, 160 000km, très propre, impeccable, 5600$. 651-3653, 564-1075

Équipements de ferme
537

ACHETERAIS TRACTEUR agricole de 25 à 100HP, bull et pépine, payons bon prix, 819-364-7041 Benoît

TRACTEUR UNIVERSELLE, 640 1997, 300 hres, 4X4 avec loader et cabine, 418-639-2106

Garages à vendre
550

à GARAGES d'hiver en bois neufs, grandeurs variées, 1500$. 663-1025

Machinerie
563

À VENDRE pompe à eau Kubota 2" et 3" moteur Wisconsin, sableuse à plancher, 2 tables à dessin, 1 marteau à béton Boch avec 2 pointes, 527-4600

ACHETONS tracteur, pépine, bulldozer **payons comptant, 1-800-756-0514**

BEAVER asphalte Allatt C-300 1974, 12 000$; rouleau asphalte 1981 4 500$ (1) flodes 3 essieux 3 500$; camion international modèle 1850 1978 avec DT-466 diésel 5 500$, 285-4741

FORD LTL 1987 444 Cummins, 18/46, PTO, 13 500$, 848-2852

PELLE Caterpillar 225, traction neuve, 31 500$, 418-887-3374

SHEAR Promecam 10' X 1/4 bon état, 831-8250 1-800-463-5178 poste 317

URGENT besoin achetons: pépines, bulldozers, "skidders", remorques avec chargeuses et tracteurs de ferme. Payons bon prix comptant .inf.: 819-353-1777

Pièces/Accessoires Remorques
565

BARRE anti-rapprochement NEUSPEED, pour Civic 96 et+. 100$. 627-0093

CB Cobra 148 GTL SSB/USB, 175$; micro Sadelta 75$. **839-3646, 657-6689**

4 PNEUS Michelin été 205-x-70, 15", 80$; foyer Franklin int. 40 $, 626-5708

REMORQUE 4' x 6' sans contreplaqué, 450 $. Jour 876-2223. Soir 847-1713

4 X 195 65 14; 4 X 155 80 13; 4 X 185 70 14; 4 X 185 80 13; avec roue, 839-7474.

Réparations / Entretien Dépannage
567

À STE-FOY: débosselage, peinture, soudure, spécial printemps, 580-1476

MÉCANIQUE générale, débosselage, peinture, travail garanti, 15$/h, 661-8076

Recherché / Échange
569

ACHETONS véhicules comptant de 500$ à 3000$. 838-0961

AUTOS FERRAILLE
Achat, vente, autos usagées et pièces
Michel Cantin Inc. 839-2961

VÉHICULES RÉCRÉATIFS
580-592

Motocyclettes
583

INTRUDER 1400, 1987, rouge, très bon état. 5000$. 683-0974

KAWASAGI TENGAÏ 650 1991, très propre, 1800$. Tél. 667-9953 après 18h.

KAWASAKI LTD 81, 550cc, 33 000km, très bonne condition, 1100$. 658-7356

MINI-TRAIL CT70, 1972, refait à neuf, marque Honda, prix 600$, 260-9547

SUZUKI GS 650, 1984 900$, 844-0246

Roulottes / Tentes-roulottes / Motorisés
587

A louer tentes-roulottes. Commerce: 1841, bd Père Lelièvre, 527-1291.

À VOIR, VENTE de roulottes neuves et usagées, 824-3401

À LOUER, Autocaravane classe B, ROADTREK 97, 19', 522-1806.

A LOUER Bonair tente-roulotte, légère, équipée, très propre 842-4470

APALACHE 1979, 21½', couche 7 personnes, très propre. 849-0718

APALLACHE 1980 24', Camping au bord de l'eau, avec agrandissement 18x8, meublé, 872-9404

CITATION 1990, 24', 198 000km, mécanique A1, équipé, 21 200$, 831-9205

CLASSE C Holidaire 24' 1986, auvent, 100 000 km, 21 000$, 418-663-7608.

DAUPHINE 29 pi. 1979, cabanon terrain 30x50, Lac St-Joseph, 22 000$, 627-0196

~~FIFTH-WHEEL 1992 de luxe, Citation~~ Snowbird, 30', baseman, fibre de verre blanc, lit 60", un seul proprio, 837-8920

GULFSTREAM 34', 1989, 78 000 km., équipée de A à Z, intérieur refait, mécanique révisée. 872-9129.

MOTORISÉ Classe C, 24', **Vanguard 88,** moteur Ford 460, **65 000km,** parfait état, 2 airs, **25000$, 656-9272**

MOTORISE Flair 1990, Classe A, 22 pi., 57 400km, Ford 460, pneus neufs, excellente condition, 29 500$, 843-7209

MOTORISÉ GM 1989 27' 64 000km, équipé, 26 000$. 839-3418

MOTORISÉE Majestic Flyer 24', 96, 69 000km, bien équipée, 2 airs + auvent, condition exceptionnelle, 34 900 $. Demander Louis, Centre de l'Auto. (819) 537-3246 ou après 18h (819) 537-4480

MOTORISEE Jamboree 1989, classe C, 21', bon état. 683-4034

ROULOTTE 1996 Yellow Stone, par Gulf Stream, entièrement équipée, 26', extension, grandes fenêtres. 20 600$, située à Rivière-à-Pierre. Tél. 418-323-2447.

ROULOTTE Fifth Wheels 29'8" Citation De Luxe 92, avec attache, lit 60", état neuf, bas millage. Payé 26 000 $. Cause santé. Faites votre offre! ! (418) 439-2495

ROULOTTE Bonair 88, 18½ pi., auvent automatique et dôme neufs, 7000$ plus cabanon 8x10, 831-0934

ROULOTTE Terry 27'79, toute équipée, avec rallonge, 849-2767, 521-9797

TENTE-ROULOTTE StarCraft 97 Tout équipée, presque neuve, 8700$. 836-5728

TENTE-ROULOTTE Bonair BA700, 84, tout équipée, cuisinette, 3900$, 628-3103

TENTE-ROULOTTE Coachman 1996, équipée, spacieuse, 5900$, 877-4935

TENTE-roulotte neuve à louer 300 $/sem., 545 kg, 5 places, 844-1487

TENTE-roulotte Bon Air BA 800, 1994, cuisinette, 4500$, 878-2526

TENTE-ROULOTTE Lionel 1977, 6 places très propre, A-1 2600$ nég. **840-1816**

TRIPLE E Senator 96, 21', 88 210km, V8, 460, air, douche, micro-ondes, poêle, frigo, 35 000$, 835-3336, 887-6696

TRIPLE E 93, modèle 735, 154 000km, mécanique A1, propre, 21 500$, 623-8375.

Yatchs et bateaux
590

À VOIR, bateau 15½ ', moteur Johnson 75 HP, 1981, open deck, remorque, excellent état, 4500$, 839-3106

BATEAU de pêche aluminium Spectrum, modèle 17.9 avec remorque de même marque, moteur 40HP Mercury avec alternateur, 2 hres d'utilisation, moteur électrique, contrôle au pied, sièges ajustables et pivotants, avant et arrière, 2 viviers. Console, sonar, lumières de navigation. Valeur d'origine 23 000$; prix demandé 11 500$ (à l'état de neuf). 653-1313

BATEAU Keel 23, dériveur 3 voiles 93 Mercury 9,9/96, remorque 418-435-6570

BATEAU fibre verre, 16½ ', moteur 115 forces, sur remorque, 660-1215

BAYLINER 89, 17 pi., 85 forces, 10 000$, 836-4367

C & C 27 Mark V 1985 Yanmar 27 995$; Mirage 25 1986 Honda 26 995$; Mirage 25 1983 Honda 9,9 19 995$; Hunter 24, 1994, 2 995$

CONTACT MARINE 1 (418) 696-3118

CATAMARAN Hobie Cat 18' Wings extra long, super équipé, 650-2497.

CATAMARAN Tornado 20', très bonne condition, 5000$. 837-9884, 875-0022

CRUISER 25' 88, très équipé, état neuf, remorque tandem, 19 500$, 657-2815

5 DEFENSES 10$ chacune, 682-9722

DÉRIVEUR Mistral 16 pi. avec cabine remorque et moteur, 3200$, 623-0766

DORAL Tara 86, 24 pieds, cabine, remorque, profondimètre, VHF, 8995 $, 622-3482, 655-7047.

LOCATION chaloupe, moteur, remorque. N.B. MARINE. 872-4970

PETERBOROUGH 14' Mercury 90hp Powertrim, Bimini, sonar, VHF, remorque, extras, 5000$ **839-3646/657-6689**

REMORQUES bateau galvanisées 700 à 15 000 lbs (Germain) 871-3590

SONIC 23, 1984, très bien équipé, moteur 9.9hp, 10 000$, 843-9997.

SUNRAY 14½ pi., 65-HP Evinrude, impeccable, 3500$. 871-4109

VOILIER Mirage 27' 1981, diesel, enrouleur, pilote, équipé; 26 000$; 667-7609

VOILIER Halman 20, 9.9 , sondeur, VHF, Tandem; 8000$ 659-2678 / 892-5275

VOILIER Albert 22', 6,500 $. Jour 877-4777. Soir 871-8711.

AVIS
600-629

Activités diverses
603

ECKANKAR - La loi du karma. Message : 681-6828

VERT... L'AVENTURE PLEIN AIR. Randonnée pédestre, vélo, volleyball, 5 à 7 et les ami(e)s. 687-2396

Agences de rencontre
607

L'ENVELOPPE ROSE ENR (15 ans) Texte, photo, rencontre. 527-3268.

MME HAMEL INC
2092 CHAPDELAINE, STE-FOY BUT: Stabilité depuis 26 ans
7 jrs 9 à 21h. 681-0169

MME LANGLOIS ENR
POURQUOI RESTER SEUL(E) ? 390, 25e Rue, 523-7458, rés. 523-5547

Avis divers et légaux
615

LISE GAGNON, ayant quitté la puériculture en 1954 à l'hôpital de la Miséricorde, mariée à feu M. Calvé, téléphonez au 819-346-1160, CARMEN PÉRUSSE vous cherche.

Billets
617

2 BILLETS de FORMULE 1
3 jours chacun, 11-12-13 juin, catégorie Bronze, possibilité d'achat de 1 ou 2 billets, 175$ chacun, **418-240-2492**

Perdus / Trouvés
625

PERDUES, lunettes, arrière église St-François d'Assise, sam. 22 mai 627-4040

Ésotérisme
626

ANALYSE mains, clairvoyance, aussi par téléphone. Mme Lee **656-0331**

ASTRO-CLUB. Voyance en direct 24h, 18+, 2,85 $/min. 1(900) 830-6767

CARTES, tarot, mains, numérologie, tableau chinois, méthode efficace à 90%. 32 ans de service, la meilleure à Québec. Mona 847-3532.

L'AVENIR dévoilé par la boule de cristal. Travail, amour finances et +, Eliane 843-5046

TAROT, numérologie, pendule. Que vous réserve l'avenir? Francine: 831-4497

VOTRE destin par les images du tarot, santé, voyage, relation de couple, affaires ? 834-3342

Ford

QUALITÉ CERTIFIÉE

Véhicules d'occasion

www.ford.ca

1433263

DEDUCTO MD

Solution du jeu #3178

1	5	4	3	2
E	A	B	D	C

Solution du jeu #3179

1	9	2	8	3	6	7	10	4	5
K	B	D	F	J	G	E	C	A	H

© 1972, DEDUCTO Multimedia International, Tous droits réservés2405991589

DÉCÈS ET AVIS

BUSSIÈRE, Jeannette de Champlain, Québec
CAUCHON, Émilienne Vézina, Boischatel
DALLAIRE, Pierre-Paul, Lévis
GAUTHIER, Denis, Cap-à-l'Aigle
GIGUÈRE, Aline Noël, Château-Richer
LACROIX, Madeleine Lacroix, Sainte-Marie
L'ESPÉRANCE, Claude
MORENCY, Jean, Sainte-Foy
PELLETIER, Justinien, La Pocatière
PERREAULT, Thérèse, Vallée Jonction (Beauce)

BUSSIÈRE
Jeannette de Champlain



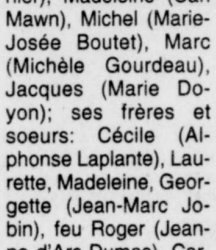
Au CHA, pavillon Enfant-Jésus, le 24 mai 1999, à l'âge de 83 ans, est décédée dame Jeannette de Champlain, épouse de M. Grégoire Bussière. Elle demeurait à Québec. Selon ses volontés, elle ne sera pas exposée. Un service sera chanté en présence du corps le jeudi 27 mai à 11h en l'église St-Pascal de Maizerets, 1895, de la Canardière, où la famille recevra les condoléances une demi-heure avant la cérémonie et de là au cimetière St-Charles sous la direction de la

Coopérative funéraire de l'Anse
280, 8e Rue
Québec

Elle laisse dans le deuil, outre son époux, ses enfants: Lise (Pierre Hamel), Monique (Yvon Giasson), Suzanne (Rénald Côté), Jean (Laurette Fournier), Madeleine (Carl Mawn), Michel (Marie-Josée Boutet), Marc (Michèle Gourdeau), Jacques (Marie Doyon); ses frères et soeurs: Cécile (Alphonse Laplante), Laurette, Madeleine, Georgette (Jean-Marc Jobin), feu Roger (Jeanne d'Arc Dumas), Carmen, Dorothée, Gaston (Renée Paquet); ses beaux-frères et belles-soeurs: feu Roger, Maurice (Aurore Touzel), Hélène (Georges-Henri Mathieu), Raymond (Cécile Routhier), Jeannette (feu Fernando Puchol), Marcellin (Lucille Boivin), Irène (Roger Dinel), feu Eugène; ainsi que plusieurs petits-enfants, arrière-petits-enfants, neveux, nièces, cousins et cousines.

Pour renseignements:
525-6044
Télécopieur:
525-6971

CAUCHON
Émilienne Vézina



À Boischatel, le 25 mai 1999, à l'âge de 79 ans, est décédée dame Émilienne Bézina, épouse de feu M. Paul-Émile Cauchon. Elle demeurait à Boischatel. La famille recevra les condoléaNces au funérarium

Lépine Cloutier leté
2150, rue Debois
Giffard

mercredi de 19h à 22h; jeudi de 9h30 à 10h30. Le service religieux sera célébré le jeudi 27 mai à 11h en l'église de Boischatel, 20, côte de l'Église, Boischatel. La direction des funérailles a été confiée à la maison funéraire

J. Bouchard & Fils

Elle laisse dans le deuil ses enfants: Diane, Lise, Thérèse (Michel Laflamme); ses petits-enfants: Danielle, Jean, Mélanie, Alexandre; sa soeur: Émérentienne; ses belles-soeurs: Marie-Paule Vézina, Monique Vézina, Blandine, Claudette Vézina, Marjorie Vézina; son beau-frère: Edmond Cauchon; sa belle-soeurs: Pierrette Deblois; ainsi que plusieurs ami(e)s.

Pour renseignements:
529-9221
Télécopieur:
529-9506

DALLAIRE
Pierre-Paul



À l'Hôtel-Dieu de Lévis, le 24 mai 1999, à l'âge de 83 ans et 9 mois, est décédé M. Pierre-Paul Dallaire, autrefois de Saint-Anselme, époux de feu dame Cécile Blouin. Il demeurait à Lévis. La famille recevra les condoléances à la maison funéraire

Yvon Breton
647, Sainte-Anne
Saint-Anselme

mercredi de 19h à 22h, jeudi à compter de 12h. Le service religieux sera célébré le jeudi 27 mai à 14h30, en l'église de Saint-Anselme et de là au cimetière paroissial. Il laisse dans le deuil, ses enfants, gendres et belles-filles: Réjeanne (Lucien Laliberté), Ghislaine (Émilien Bercier), Jeannine, Raynald (Rosanne Bolduc), Jean-Roch (Mary-Jane Bermejo), Hermann (Marie-Josée Lemieux), André, Guy (Solange Laroche), Mario (Carolyne Betty), Patrick; ses petits-enfants: Annick, Julie, Annie, Nadia, Rémi, Sherry, Shayne, Charles, Raphaël, Marc-Antoine, Maude, Étienne, Joëlle, Julien, Maxime, Brigitte; sa soeur: Mme Claire Dallaire (Raymond Lacasse); sa belle-soeur: Mme Lucienne Boutin (feu Alphonse Dallaire); ses beaux-frères et belles-soeurs de la famille Blouin: Hélène, Yvette (Ernest Baillargeron), Lucien (feu Georgette Pouliot), Fernande (Magella Audet), Émile, Aline (Charles A. Lesley), Marielle (Lucien Bédard), Gisèle, Claudette (Marc-André Paré), ainsi que plusieurs neveux, nèces, cousins, cousines et ami(e)s.

Pour renseignements
839-8823
fax 839-0016

GAUTHIER
Denis



À Cap-à-l'Aigle, le 25 mai 1999, à l'âge de 45 ans, est décédé subitement monsieur Denis Gauthier, journaliste et conjoint de dame Claudine Bérubé. Il demeurait au 761, boul. du Cap, Cap-à-l'Aigle. La famille recevra les condoléances au funérarium

Lépine Cloutier Ltée
138, Doucet
La Malbaie

vendredi de 19h à 22h, samedi de 9h à 10h30. Le service religieux sera célébré en présence des cendres, le samedi 29 mai à 11h, en l'église de Cap-à-l'Aigle et de là au cimetière de La Malbaie. Il laisse dans le deuil, outre sa conjointe, sa mère Lucille Duchesne; son père Marcel Gauthier; sa soeur Sylvie (Marcel Lapointe); son frère Pierre Gauthier; ses beaux-frères et belles-soeurs de la famille Bérubé, ses oncles, tantes, neveux, nièces, cousins, cousines et de nombreux ami(e)s. Vos offrandes peuvent se traduire par un don à la fondation des maladies du coeur, 1248, chemin Sainte-Foy, bureau 200, Québec (Québec) G1S 2M5, tél.: 682-6387.

Pour renseignements
(418) 665-2455
télécopieur
(418) 665-6979
courriel
lepine-cloutier@qc.aibn.com

GIGUÈRE
Aline Noël

Dans l'avis de décès de dame Aline Noël Giguère, nous aurions dû lire sa belle-soeur Mme Germaine Bédard (feu Lucien Noël).

LACROIX
Madeleine Lacroix



Le 22 mai 1999, à l'âge de 72 ans, est décédée dame Madeleine Lacroix, épouse de feu M. Roland Lacroix. Elle demeurait à Sainte-Marie, Beauce. La famille accueillera parents et amis à la résidence funéraire

Edgar Mercier
& Fils inc.
240, du Collège
Sainte-Marie

jeudi, jour des funérailles, de 9h à 10h45. Le service religieux sera célébré le jeudi 27 mai à 11h en l'église de Sainte-Marie et de là au cimetière paroissial. Mme Lacroix laisse dans le deuil ses enfants: Ivan et Julie (Torsten Lihra) et sa petite-fille adorée Flavie; ses soeurs: Céline (feu Lionel Thibodeau) et Luce; son frère Claude; ses belles-soeurs et beaux-frères: Yvette (André Guimond), feu Camille (Suzanne Rochette), Paul (Georgette Dionne), Aline (Jacques Tardif) et Marcel (Louise Boutin) et de nombreux neveux, nièces, cousins, cousines et ami(e)s. La famille tient à remercier sincèrement Mme Marie-Rose Bélanger et tout le personnel de la Maison Legault pour leur dévouement et leurs excellents soins. Toute marque de sympathie peut se traduire par un don à la Société Alzheimer ou à la fondation de recherche des maladies du coeur, formulaires disponibles au salon funéraire. La direction des funérailles est confiée à la maison

Edgar Mercier
& Fils inc.
Sainte-Marie, Beauce
Pour renseignements:
1-418-387-4080
Télécopieur: 387-4312
Salon: 387-4222

L'ESPÉRANCE
Claude

À Montréal, le 19 mai 1999, à l'âge de 66 ans, est décédé M. Claude L'Espérance, époux de Judith Demers. Outre son épouse, il laisse dans le deuil, ses fils: Guy (Paule Laliberté) et Pierre (Claire Caron); ses deux petites-filles: Marie-Pier et Anne-Sophie; son frère Robert (Lise Gingras); sa soeur Claire; ses belles-soeurs et beaux-frères: Lucille (feu Pierre L'Espérance), Fernande (feu Laurent L'Espérance), Madeleine Demers (feu Maurice Beaulieu), Guy Demers (Louisette Bédard), Louise Demers (Paul Gauvin), Claire Demers (feu Tom Cameron), Gaston Lemelin (feu Pauline Demers), Clémence Lavoie (feu Roger Demers); ainsi que neveux et nièces. Des dons peuvent être faits à la Fondation du CHUM, section oncologie de l'hôpital Notre-Dame, 1034, St-Denis, Montréal H2X 3J2. La famille accueillera parents et amis le mercredi 26 mai 1999 au centre funéraire

Côte-des-Neiges inc.
4525, ch. de la Côte-des-Neiges
Montréal
(514) 342-8000

Heures des visites: mercredi 26 mai 1999 de 17h30 à 21h30 (stationnement intérieur sans frais). Les funérailles auront lieu le vendredi 28 mai 1999 à 14h en l'église St-Benoît-Abbé, 3420, Rochambault, Ste-Foy, face au Château Bonne Entente. La famille recevra les sympathies à partir de 13h15.

MORENCY
Jean



À l'hôpital Jeffery Hale, le 24 mai 1999, à l'âge de 70 ans, est décédé M. Jean Morency, retraité de Bell Canada, époux de dame Ghislaine Masson. Il demeurait à Sainte-Foy. Le service religieux sera célébré le vendredi 28 mai 1999 à 15h, en l'église Ste-Geneviève, 3180, rue d'Amour, Sainte-Foy et de là au

Parc Commémoratif
La Souvenance

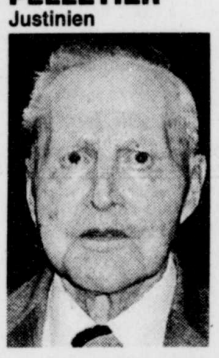
sous la direction de la maison

Lépine Cloutier Ltée

La famille recevra les condoléances à l'église, une demi-heure avant la cérémonie. Il laisse dans le deuil, outre son épouse, ses enfants et gendres: Johanne (Yann Ropars), Lyne, Danielle (André Dansereau); ses petits-enfants: Pascale, Stéphanie Ropars; Élyse, Robin et Zoé Debonville; Hugo, Adèle et Sarah-Jeanne Morency-Dansereau; ses frères, soeurs, beaux-frères et belles-soeurs: Fernande (feu Jacques Cloutier), Roger (Rolande Rochette), Pauline, Jacques (Gisèle Roy), Pierrette (Marc Hamel), Claude (Thérèse Demers), Pauline et André Côté; Denise et Claude Dorion; Yolande (feu Vic Masson), Louise et Gérard Roy; Monique et Pierre Bussières; Mme Cécile Blanchet Côté; ainsi que de nombreux neveux, nièces, parents et ami(e)s. Toute marque de sympathie peut se traduire par un don à: la Fondation des diabétiques de Québec, 2700, boul. Laurier (Sainte-Foy), Tour Frontenac, bureau 7105 (Québec) G1V 2L8, tél.: 656-6241.

Pour renseignements
529-3371
télécopieur 529-9506

PELLETIER
Justinien



«Une vie bien remplie, un repos bien mérité.»
À l'hôpital Notre-Dame-de-Fatima de La Pocatière, le 24 mai 1999, à l'âge de 100 ans et 8 mois, nous a quittés M. Justinien Pelletier, époux de feu dame Noëlla Chamberland. Il demeurait à la Villa St-Jean de La Pocatière et autrefois à St-Denis et à Kamouraska. Les membres de la famille accueilleront parents et ami(e)s à la résidence funéraire

Marius Pelletier inc.
409, 9e Rue
La Pocatière
vendredi de 14h à 17h et de 19h à 22h; samedi, jour des funérailles, de 9h à 10h30. Le service religieux sera célébré par son neveu, le chanoine Jean-Marie Chamberland, le samedi 29 mai 1999 à 11h en l'église de St-Denis de Kamouraska, suivi de l'inhumation au cimetière paroissial. Il laisse dans le deuil ses enfants, gendres et belles-filles: Rita (Jean Guay), Réal (Monique Fournier), Marius (Rachel Tardif), Isabelle (Napoléon Alexandre), Raymond (Noëlla Chénard), Monique (feu Edmond Blaney), Hélène (Clément Nadeau), Marie-Claire, Benoit; ses 25 petits-enfants et ses 32 arrière-petits-enfants; sa soeur: Marie (feu Lorenzo B

ARTS SPECTACLES

LE MONDE DU THÉÂTRE

Festival étudiant

Camp Maikana, un texte de Sylvie Auger par elle monté à l'école secondaire La Courvilloise, de Beauport ; *Tailleur pour dames*, un Feydeau mis en scène par Jean-François Lessard à l'externat Saint-Jean-Eudes, de Charlesbourg, et *La Cantatrice chauve*, incontournable Ionesco orchestré par Solange Paré à la polyvalente de Saint-Georges-de-Beauce sont les trois productions triées en vue du 4e Festival de théâtre étudiant du Trident. Elles seront jouées dans l'ordre du 27 au 29 mai, à 20h, à la salle Octave-Crémazie. L'entrée est de 6 $ pour les étudiants et de 10 $ pour les adultes. Réservations au 643-8131. Le jury composé de la comédienne Sylvie Cantin, du professeur de français à la retraite Georges Leclerc, de l'animateur théâtral Michel Nadeau et du metteur en scène et scénographe Christian Garon a retenu ces spectacles parmi 21 productions.

Lecture publique de «Luz»

Les Productions Recto-Verso font demain et vendredi, à 17h30, au studio d'essai In Vitro de Méduse, lecture publique de *Luz*, un texte de Gilles Arteau sur une idée originale de Caroline Ross. L'auteur y relève les ravages de la psyché du guerrier sur l'humain en référant sans cesse à la lumière. Alexia Bhéreur-Lagounaris, Pascale Landry, Sylvain Miousse et Mario Arcand assurent le jeu. L'entrée est de 10$. On offre le vin. Réservations au 524-7347.

«Exils» en demande

La création *Exils* des théâtres Sortie de Secours (Québec), Escaouette (Moncton) et de la Vieille 17 (Ottawa) sera présentée à Montréal finalement. Le Théâtre d'Aujourd'hui l'a en effet porté à sa programmation pour avril-mai 2000. Entre-temps, on la donnera aux 15 jours de la dramaturgie des régions, qui se tiennent à Ottawa, au début de juin ; au Festival international des francophonies en Limousin, à la fin de septembre, puis de nouveau à Ottawa, en mars 2000, pour une quinzaine à la Nouvelle Scène.

«Liberty» au Théâtre du Bic

Le Théâtre les gens d'en bas inaugure sa 26e saison avec *Liberty*, une pièce de Lee Blessing honorée du Great American Play Award, en 1984. Louison Danis met en scène cette histoire « de trois soeurs confrontées à la névrose de leur mère ». On y dresse un inventaire « comique et grave » des aléas de la vie de famille. Ginette Morin sera la mère, Julie McClemens, Sophie Vajda et Marie-Joanne Boucher ses filles. Les représensations auront lieu du 1er juillet au 14 août, au Théâtre du Bic il va sans dire. Nous en reparlerons.

«La maison suspendue»

Des comédiens amateurs, employés à l'hôpital Saint-Sacrement pour la plupart, se produiront ces samedi et dimanche, 29 et 30 mai, dans *La Maison suspendue*, de Michel Tremblay. Ça se passe à l'auditorium du cégep François-Xavier-Garneau, à 20h. Créé à l'initiative de Mme Sonia Dugas, le projet se tient au profit de la fondation de l'hôpital. Au coût de 15 $, les billets sont en vente en quelques points de l'institution, de même que dans une couple de commerces du quartier Saint-Sacrement. On peut aussi réserver au 682-7717.

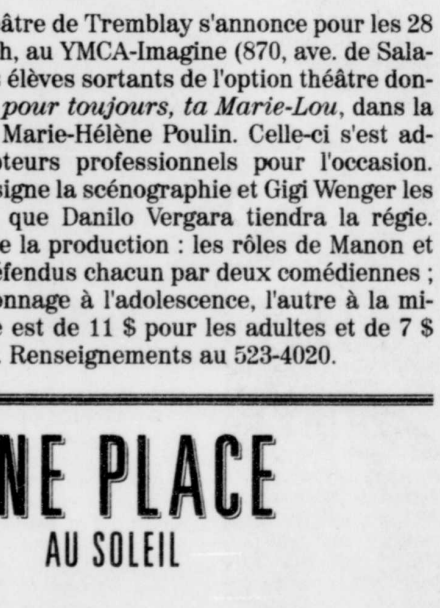
«À toi pour toujours, ta Marie-Lou»

Un autre théâtre de Tremblay s'annonce pour les 28 et 29, à 20 h, au YMCA-Imagine (870, ave. de Salaberry). Les élèves sortants de l'option théâtre donneront alors *À toi pour toujours, ta Marie-Lou*, dans la mise en scène de Marie-Hélène Poulin. Celle-ci s'est adjointe des concepteurs professionnels pour l'occasion. Marcel Coulombe signe la scénographie et Gigi Wenger les éclairages, tandis que Danilo Vergara tiendra la régie. Trait particulier de la production : les rôles de Manon et de Carmen sont défendus chacun par deux comédiennes ; l'une joue le personnage à l'adolescence, l'autre à la mi-vingtaine. L'entrée est de 11 $ pour les adultes et de 7 $ pour les étudiants. Renseignements au 523-4020.

UNE PLACE AU SOLEIL

Récital du violoniste Guillaume Tardif

Le violoniste Guillaume Tardif, accompagné par la pianiste Alexandra Nguyen, donnera un récital à 20 h, le samedi 29 mai, à la cathédrale épiscopale Holy Trinity, 31, des Jardins (près de l'hôtel de ville de Québec). Au programme, des œuvres de Bach, Debussy, Bartok et Waxman. Guillaume Tardif est présentement inscrit au programme de doctorat à Eastman School of Music de l'université de Rochester. Il a joué avec des orchestres au Canada et au Pérou et donné plusieurs récitals au Québec et dans l'État de New York. Prix d'entrée : 10 $. Information : 682-6846.



ARCHIVES LE SOLEIL

LE BOX-OFFICE

	FILM	RECETTE EN $	NOMBRE D'ÉCRANS	CUMULATIF AU QUÉBEC	NOMBRE DE SEMAINES
1.	Star Wars - La menace...	222 798	20	1 303 277	1
2.	La momie	75 384	18	1 717 153	3
3.	La matrice	19 672	9	1 771 003	8
4.	Traquenard	19 255	11	929 050	4
5.	Un baiser, enfin!	10 722	6	673 911	7
6.	Elle a tout pour elle	9 573	5	1 239 033	16
7.	eXistenZ	5 286	4	420 754	5
8.	En plein cœur	5 076	2	45 774	6
9.	La vie est belle	3 699	3	2 647 500	30
10.	Alegria	2 609	2	99 373	4

Ce box-office est pour l'Est du Québec. Les régions répertoriées sont Québec, Lévis, Saint-Georges, Bas-Saint-Laurent, Thetford Mines, Gaspésie, Côte-Nord, Chicoutimi et Jonquière.



Hugh Grant et Julia Roberts, en amour, dans «Notting Hill».

À L'AFFICHE VENDREDI	GENRE	RÉALISATEUR
Lautrec	**Drame biographique**	**Roger Planchon**

Roger Planchon trace du peintre Henri de Toulouse-Lautrec un portrait fidèle trait pour trait à sa biographie officielle. Né d'une union consanguine, ce nain riche et disgracieux plaque tout et monte à Paris pour faire l'artiste encanaillé que l'on sait. Buveur d'absinthe, amateur de putes, fana de french cancan, Lautrec fut un authentique «artiste de la rue».

Le songe d'une nuit d'été	**Comédie romantique**	**Michael Hoffman**

Après «Restauration», l'Américain Michael Hoffman se risque à une nouvelle reconstitution historique, adaptant Shakespeare à l'écran. «Le songe d'une nuit d'été (A Midsummer Night's Dream)» est un jeu de cache-cache amoureux entre la jeune nymphe Hermia, promise contre son gré à Demetrius, qui essaie de conquérir son coeur, alors qu'il est lui-même l'objet du désir d'Helena. Avec Michelle Pfeiffer, Kevin Kline et Sophie Marceau. En versions française et américaine.

Notting Hill	**Comédie sentimentale**	**Roger Michell**

Anna Scott (Julia Roberts) est la plus grande star du monde et l'objet d'un engouement universel. À l'opposé, William Thacker (Hugh Grant) est un obscur libraire sans le sou et sans amour, depuis son divorce. Mais à ces deux personnages, il semble manquer quelque chose... jusqu'à ce que le hasard les mette en présence. En versions française et américaine.

Source, Alex Film inc. INFOGRAPHIE, LE SOLEIL

EN BREF

Deux millions de spectateurs chez Imax

Le Théâtre Imax de Québec, dont on célébrera le 4e anniversaire en juin, a accueilli hier, un peu avant 11h, son deux millionième visiteur. Gilles Vézina, 63 ans, de Saint-Joseph de la Pointe Lévy, s'est vu remettre divers présents d'une valeur de 5000$, dont une projection privée à laquelle il pourra convier 344 personnes. À compter du 22 juin, le Théâtre Imax mettra à l'affiche Rencontre dans la 3e dimension (en 3D) et Sur la piste des éléphants d'Afrique.

Éric Lapointe à Québec

Avec un nouvel album encore tout chaud dans ses bagages, Éric Lapointe et sa bande s'amènent à la salle Albert-Rousseau pour un unique concert, le vendredi 11 juin, à 20h30. Les billets sont en vente dans le réseau Billetech.

12 heures de rock à Ste-Croix

Un nouveau festival rock en plein air voit le jour dans la région de Québec. Baptisé XFest et parrainé par la station CHOI, le festival aura lieu le samedi 26 juin, dès midi sur une scène aménagée sur le Circuit Ste-Croix. Au menu de cette première, Edwin, l'ancien chanteur de *I Mother Earth*, le groupe Crease, de Fort Lauderdale, ainsi que Eonz, The Respectacles et Tuppert, de Québec. Les billets sont en vente à compter de 10h dans le réseau Billetech, au coût de 9,81$. Le prix sera haussé à 15$ le jour du spectacle.

La Berlinoise Eva en concert à Joseph-Lavergne

Les amoureux de la chanson sont conviés à l'auditorium Joseph-Lavergne de la bibliothèque Gabrielle-Roy, aujourd'hui, à 19h30, pour un concert gratuit mettant en vedette la chanteuse berlinoise Eva. Ce retour sur scène de celle qui foule les planches du Québec depuis les années 60 est organisé à l'occasion du 50e anniversaire de la République fédérale d'Allemagne. L'entrée est libre.

FESTIVAL JUSTE POUR RIRE

Claude Meunier en ouverture

MONTRÉAL (PC) — Après avoir attiré 1,2 million de spectateurs en 1998, le Festival Juste pour rire mise sur la création en délire et sur la présence de Claude Meunier, Jerry Springer, Arturo Brachetti et d'autres humoristes parmi les meilleurs au monde lors de sa 17e édition qui aura lieu du 15 au 25 juillet.

Claude Meunier, qui n'a jamais participé à un spectacle du Festival Juste pour rire, animera le premier d'une série de cinq galas présentés du 15 au 19 juillet. Et déjà il faut ajouter un premier gala présupplémentaire animé par François Morency, qui aura lieu le 12 juillet. Celui-ci animera le deuxième gala (le 16 juillet).

LE PIMENT NOIR

Normand Brathwaite, surnommé le piment noir, orchestrera le gala numéro 4 et un couple que l'on dit parfait, Michel Boujenah et Michel Barette seront les hôtes du gala du dimanche 18 juillet. C'est Mario Jean qui présentera le dernier gala de la série au Théâtre Saint-Denis.

«Nous cherchons constamment à élargir les frontières du festival», confie Andy Nulman, directeur général de l'événement.

Ville de Clermont
APPEL D'OFFRES

Fourniture et pose de revêtement bitumineux Travaux d'infrastructures pour la saison 1999

Avis est donné par la présente que la Ville de Clermont demande des soumissions pour la fourniture et la pose de revêtement bitumineux dans le cadre des travaux d'infrastructures de la saison 1999.

Les travaux relatifs à l'appel d'offres comportent sommairement le rapiéçage mécanisé, le pavage d'une nouvelle rue d'une longueur de 100 mètres et le pavage de stationnements.

Les documents de soumission seront disponibles à compter du 27 mai 1999 à l'hôtel de ville de Clermont moyennant un versement non remboursable de vingt-cinq dollars (25$).

Les soumissions seront reçues au bureau du soussigné, au 2, rue Maisonneuve à Clermont (Québec) G4A 1G6 avant le 10 juin 1999 à 11 heures, heure fixée pour l'ouverture des soumissions. Elles seront présentées dans une enveloppe cachetée portant la mention *«fourniture et pose de revêtement bitumineux, saison 1999»*, accompagnées d'un cautionnement de soumission ou d'un chèque certifié d'un montant égal à 10% du montant total de la soumission et fait à l'ordre de la Ville de Clermont, ainsi que de tous les autres documents spécifiés au cahier des charges.

La Ville de Clermont ne s'engage à accepter ni la plus basse, ni aucune des soumissions reçues.

Pour plus d'informations, s'adresser à monsieur Serge Dufour, ingénieur et directeur des travaux publics, Ville de Clermont, au numéro (418) 439-2411.

Donné à Clermont, ce 20e jour de mai mil neuf cent quatre-vingt-dix-neuf.

Le Secrétaire-trésorier
Guy-Raymond Savard

1433333

Avis de demande de dissolution

Prenez avis que la compagnie Transport I.P.E. Inc. demandera à l'Inspecteur général des institutions financières la permission de se dissoudre.

Château-Richer, ce 17 mai 1999.

Lynda Tanguay, secrétaire

1433352

AVIS DE CLÔTURE D'INVENTAIRE

Avis est par les présentes donné que, suite au décès de M. Réjean Fortin, en son vivant domicilié au 102-813, des Calcédoines, Charlesbourg, (Québec), G1L 2N8, survenu le 26 juillet 1998, un inventaire des biens et dettes du défunt a été fait par dame Ginette Guay le 18 mai 1999, conformément à la Loi. Cet inventaire peut être consulté par les intéressés à l'étude de Me Hermann Moreau notaire, sise au 1191, 8ème Avenue, Québec, (Québec), G1J 3N3.

Ginette Guay, liquidateur. 1433426

AVIS PUBLIC

ADOPTION DU BUDGET DE FONCTIONNEMENT 1999-2000

Prenez avis que le budget de fonctionnement 1999-2000 de la Commission scolaire des Découvreurs sera soumis, pour adoption, à la séance ordinaire du Conseil des commissaires qui se tiendra le mardi 15 juin 1999, à 20 h, au centre administratif situé au 945, avenue Wolfe, Sainte-Foy.

Donné à Sainte-Foy, ce 26e jour du mois de mai 1999.

Le secrétaire général,
Pierre R. Tremblay, avocat

Commission scolaire des Découvreurs

JS-1433466

ExpoCité APPEL D'OFFRES

RÉFECTION DES PLANCHERS DE GARAGES ET DES MARQUISES DE BÉTON AU COLISÉE DE QUÉBEC

AVIS PUBLIC est, par les présentes, donné que des offres cachetées, scellées, endossées **«Réfection des planchers de garages et des marquises de béton au Colisée de Québec»** et adressées au Centre administratif d'ExpoCité, 250, boulevard Wilfrid-Hamel, Québec G1L 5A7, seront reçues jusqu'au **9 juin 1999, à quatorze heures quinze (14h15) heure locale.**

Les travaux faisant l'objet de l'appel d'offres consistent principalement en la réfection des planchers de garages et des marquises de béton au Colisée de Québec.

Chaque soumission devra être accompagnée d'une garantie de soumission de 10%, sous forme de traite bancaire, chèque visé, lettre bancaire irrévocable ou cautionnement de soumission de **même valeur** valide pour une durée de 60 jours après l'ouverture des soumissions.

Les soumissionnaires peuvent se procurer les documents d'appel d'offres et obtenir les renseignements pertinents en s'adressant à:

- **MERX**, via Internet [http://www.merx.cebra.com] ou par téléphone au 1 800 964-6379;
- **Centre administratif d'ExpoCité**, situé au 250, boulevard Wilfrid-Hamel, Québec G1L 5A7 de 8h30 à 16h45, ou en téléphonant au (418) 691-7110.

Il y aura une visite obligatoire des lieux le **vendredi 28 mai 1999, à 10h**, à l'entrée Nord-Ouest du Colisée.

Seules seront considérées, aux fins d'octroi du contrat, les soumissions des entreprises ayant un établissement au Québec ou lorsqu'un accord intergouvernemental est applicable au Québec ou dans une province ou un territoire visé par cet accord, et détenant, si requis, la licence requise en vertu de la Loi sur le bâtiment (L.R.Q., c. B-1.1) et ses règlements.

D'autres exigences peuvent également figurer dans les documents de l'appel d'offres.

ExpoCité n'encourt aucune responsabilité du fait que les avis écrits ou documents quelconques véhiculés par système électronique soient incomplets ou comportent quelque erreur ou omission que ce soit. En conséquence, tout soumissionnaire doit s'assurer, avant de soumissionner, d'obtenir les documents reliés à cet appel d'offres.

Les soumissionnaires sont priés de prendre note que les bureaux d'ExpoCité sont habituellement ouverts entre 8h30 et 17h. Les personnes intéressées à assister à la séance d'ouverture des soumissions peuvent le faire en se rendant aux bureaux d'ExpoCité à la date et à l'heure qui marquent l'expiration du délai accordé pour la réception des soumissions.

ExpoCité ne s'engage à accepter ni la plus basse, ni aucune des soumissions reçues.

Pierre Bilodeau
Directeur général adjoint aux opérations

Québec, le 21 mai 1999

1433428

COOPÉRATIVE DES SERVICES REGROUPÉS EN APPROVISIONNEMENT DE LA MAURICIE ET DU CENTRE-DU-QUÉBEC
3675, rue Chanoine-Moreau, Trois-Rivières (Québec) G8Y 5M6
Tél.: (819) 373-1544, télécopieur: (819) 373-1592

AVIS PUBLIC

APPEL D'OFFRES POUR L'EMBAUCHE D'UNE FIRME SPÉCIALISÉE EN EFFICACITÉ ÉNERGÉTIQUE

PROJET:

RÉALISATION DE TRAVAUX D'EFFICACITÉ ÉNERGÉTIQUE

LA COOPÉRATIVE DES SERVICES REGROUPÉS EN APPROVISIONNEMENT requiert auprès des firmes spécialisées en efficacité énergétique, des offres avec prix forfaitaire pour la proposition de solutions, la conception, la rédaction de plans d'exécution et de dessins d'atelier et la réalisation de travaux ciblés en matière d'économie d'énergie dans certains établissements du Réseau de la santé et des services sociaux des régions 04 et 17.

DOCUMENTS D'APPEL DE CANDIDATURES

L'obtention des documents d'appel d'offres avec prix forfaitaire et la réception des propositions avec prix se feront à l'adresse suivante:

Coopérative des services regroupés en approvisionnement
3675, rue Chanoine-Moreau
Trois-Rivières (Québec) G8Y 5M6

à l'attention de: **Monsieur Serge Bourgouin**

Les documents seront disponibles à partir de **9h, le 26 mai 1999**

Une rencontre d'information aura lieu le **7 juin 1999 à 9h30**, à la salle Jean-Guy-Lemay, à la Coopérative du S.R.A.

Prix des documents: ***50$ non remboursable,*** payable en argent, par chèque ou mandat postal émis au nom de la Coopérative des services regroupés en approvisionnement.

Les soumissions devront être accompagnées soit d'un cautionnement de soumission délivré par une institution financière et établi au montant de deux cent mille dollars (200 000$) valide pour une période de quarante-cinq jours (45) jours de la date d'ouverture des soumissions, soit d'un chèque au montant de cent mille dollars (100 000$) fait à l'ordre de la Coopérative des services regroupés en approvisionnement, soit d'obligations conventionnelles au porteur émises ou garanties par les gouvernements du Québec ou du Canada dont la valeur nominale est de cent mille dollars (100 000$).

Seuls sont admis à soumissionner les entrepreneurs ayant leur place d'affaires au Québec, en Ontario ou au Nouveau-Brunswick et détenant la licence requise en vertu de la Loi sur le bâtiment.

Les entrepreneurs soumissionnaires sont responsables du choix des sous-traitants, tant pour leur solvabilité que pour le contenu de leur soumission, et doivent les informer des conditions qu'ils entendent leur imposer et s'assurer qu'ils détiennent les permis et licences requis.

La Coopérative ne s'engage à accepter ni la plus basse ni aucune des soumissions reçues.

RÉCEPTION ET OUVERTURE DES PROPOSITIONS AVEC PRIX

Les propositions doivent parvenir, avec la mention ***"PROPOSITION AVEC PRIX"*** au plus tard le ***8 juillet 1999*** à ***10h***, heure en vigueur localement.

L'ouverture des propositions avec prix s'effectuera à la **Salle Jean-Guy-Lemay**, sera publique et suivra la date et l'heure limites fixées pour le dépôt des propositions avec prix. À cette occasion, seuls les noms des soumissionnaires seront dévoilés.

1433399