FETE DU JOUR: S. Abraham, erm.
Soleil — Lever, 6 h. 13 ; coucher, 6 h. 06.
Lune — Lever, 3 h. 56 ; coucher, 1 h. 53.

TEMPS PROBABLE :
DOUX — AVERSES LOCALES

LA PRESSE

LE PLUS FORT TIRAGE DES JOURNAUX DU CANADA TOUT ENTIER

LA PRESSE, telle qu'établie par Treffle BERTHIAUME, est une institution irrévocablement dévouée aux intérêts canadiens-français et catholiques: indépendante des partis politiques, elle traite tout le monde avec justice protège les petits et les faibles contre les grands et les forts, lutte pour le bien contre le mal, tient plus à éclairer qu'à gouverner, fait rayonner la vérité par son puissant service d'information, est le champion des réformes pouvant améliorer le sort des classes sociales.

36me ANNEE—No 112—22 PAGES | EDITION QUOTIDIENNE—MONTREAL, MARDI 16 MARS 1920 | PRIX: DEUX CENTINS

LA LOI CONCERNANT LES AMENDES QUE LA VILLE PEUT IMPOSER POUR INFRACTION A CERTAINS REGLEMENTS

La commission profitera des derniers amendements à la charte.—L'inspection des viandes et celle du lait.—Nouveau projet de règlement.

AMENDE DE $200 AU LIEU DE $40.

L'amendement suivant, adopté à la dernière session de la législature provinciale, permet maintenant à la ville de Montréal d'imposer une amende de $200 au lieu de $40 pour infraction à certains règlements municipaux, entre autres celui concernant l'inspection des substances alimentaires et celui du lait:

"L'amende que la cité peut imposer pour toute et chaque infraction à ses règlements peut être pour un maximum de deux cents piastres lorsqu'il s'agit de règlements passés en vertu des paragraphes 25, 40 et 41 de l'article 300 de la charte de la cité, au lieu d'être pour un maximum de quarante piastres tel que prévu à l'article 307 de la charte".

Le paragraphe 25, de l'article 307 de la charte, se lit comme suit:

"Pour permettre, moyennant un permis, réglementer ou défendre les représentations de bateleurs et les spectacles de tout genre, ainsi que les exhibitions de caravanes, ménageries, cirques, salles de concert, salles de danse, représentations théâtrales, patinoirs et toutes places d'amusements et musés; (3 Ed. VII, c. 62, s. 22.)

INSPECTION DES VIANDES

Le paragraphe No 40 se lit comme suit:

"Pour pourvoir à l'inspection de la viande, des volailles, du poisson, du gibier, du beurre, du fromage, du saindoux, des oeufs, des légumes de la farine, du lait, des produits laitiers, des fruits et des autres produits alimentaires; pour pourvoir à la saisie, à la confiscation et à la destruction de tous les produits de cette nature qui sont gâtés ou malsains; pour défendre qu'il soit apporté dans la cité et que quelqu'un garde en sa possession des produits de ce genre gâtés ou malsains, et pour définir les devoirs, pouvoirs et attributions des inspecteurs nommés à cette fin, et pour empêcher que tout animal et toute viande emportés dans la cité ne puissent y être vendus pour la consommation avant d'avoir été inspectés et étampés en la manière prescrite par le conseil, aux frais de la cité; (3 Ed. VII, c. 62, s. 32.)"

La commission administrative vient d'adopter un nouveau règlement au sujet de l'inspection des viandes, en vertu de cet article de la charte. La commission demande que les viandes venant d'abattoirs situés en dehors de la ville soient étiquetées. La commission a profité des derniers amendements à la charte pour fixer le maximum de l'amende à $200. C'est le premier règlement qui porte ce chiffre.

INSPECTION DU LAIT

Le paragraphe No 41, dont fait mention l'amendement à la charte, est ainsi rédigé: "Pour inspecter le lait et pour prohiber l'usage, la vente et la mise en vente du lait malsain, infecté de germes de maladie ou autrement nuisible à la santé et pour en autoriser la saisie et la confiscation; pour inspecter et réglementer les laiteries, les étables et les vacheries situées dans les limites de la cité d'où provient le lait vendu dans la cité; pour inspecter et réglementer les locaux où l'on vend le lait; pour contraindre les laitiers qui vendent du lait dans la cité à employer les procédés de transport et de traitement du lait les plus propres à le protéger contre la contamination et à en assurer la pureté; pour octroyer des permis aux laitiers qui vendent du lait dans la cité; pour refuser des permis aux laitiers qui ne se conforment pas à la loi ou aux règlements de la cité concernant le lait, ainsi qu'à ceux du Conseil d'hygiène de la province, et pour suspendre ou annuler ces permis pour contravention à ces lois et règlements, en sus de toute autre pénalité; (63 Vict., c. 49, s. 7.)"

Administrateur du Canada



SIR LOUIS-H. DAVIES, président de la Cour suprême, qui remplit les fonctions d'administrateur du Canada en l'absence du duc de Devonshire, gouverneur-général.

JUSTICE EST RENDUE AU GENERAL FAYOLLE

Paris, 16. — Le projet de loi touchant la réintégration du général Fayolle dans le cadre de l'activité, a été adopté. L'illustre soldat est maintenu dans l'activité sans limite d'âge avec le grade de général de division. Le député Henry Paté a déclaré que la France paie ainsi à Fayolle "une dette de reconnaissance tout en accomplissant un acte de justice".

TRES GRANDE SURPRISE DU CAMBRIOLEUR

Il faillit perdre connaissance quand un policier lui mit la main au collet.

HARDIE EFFRACTION RUE SAINT-LAURENT

Il serait difficile de dépeindre la surprise de John-B. Johnson, un prétendu cambrioleur, lorsque cet individu tomba entre les mains du constable Marquis, du poste No 4, au cours de la nuit dernière.

Un peu après quatre heures, Marquis qui était de service dans le bas de la rue Saint-Laurent, apercevait un individu aux allures suspectes.

Il le suivit de loin, et se blottit dans l'entrée d'une cour pour attendre les événements et s'assurer si oui ou non, il avait bien affaire à un être dangereux.

Rendu rue Vitré, l'homme tourna vers l'ouest et presque au même instant, l'agent de police entendait un coup sonore, accompagné de la chute de nombreux éclats de verre sur le trottoir.

Il courut vers l'endroit et se saisit d'un individu qui déjà avait eu le temps de s'emparer d'un paletot et de nombreux complets dans la vitrine du magasin de M. H. Loan, 110, rue Saint-Laurent.

C'est la vitrine donnant sur la rue Vitré qui avait été brisée.

Marquis s'était avancé sans bruit dans la direction du cambrioleur et ce dernier fut sur le point de se trouver mal, tant la surprise qu'il éprouva fut grande, en se sentant saisir au collet par le policier.

"You get me', dit-il en penchant la tête.

Comme on attendait la voiture de patrouille, l'individu reprit vite ses sens, et voulut opposer de la résistance. Marquis qui est un lutteur fort et habile, l'eut vite calmé.

Au poste, l'inculpé a,comme nous le disons plus haut, donné le nom de John-B. Johnson. Traduit devant le juge Lanctôt, il a plaidé non coupable et son enquête a été fixée au 23 du courant.

En attendant, les détectives agissant sous les ordres du chef Lepage, ont obtenu de garder l'inculpé pendant trois jours à la Sûreté, pour s'assurer s'il n'a pas déjà pris part à d'autres cambriolages.

HORS DE LA GLACE

Benton Harbor, Mich., 16. — Le vapeur "Illinois" qui était entouré de glace depuis 15 jours a pu se dégager.

FRONTIERES DE HONGRIE A CORRIGER

Nitti envoie un télégramme significatif au conseil suprême des alliés.

UNE FEDERATION ARABE VIENT D'ETRE FORMEE

Londres, 16. — Signor Nitti, premier ministre d'Italie, a envoyé un télégramme au conseil suprême des alliés, où il demande, en insistant, la modification des frontières hongroises établies par le traité de paix. C'est le "Times" qui annonce cette nouvelle.

Les dépêches annoncent que le roi Ferdinand de Roumanie a accepté la démission du premier ministre intérimaire Kop, et qu'il a confié au général F. Avaresco, ministre de l'intérieur, la tâche de former un nouveau cabinet. Dans les cercles roumains, on craint qu'un changement de ministère ne rende plus difficile la coopération entre le conseil suprême des alliés et le gouvernement de la Roumanie.

FEDERATION ARABE

Beyrouth, Turquie d'Asie, via Constantinople, 16. — L'Indépendance de la Syrie a été proclamée le 8 mars, par les représentants du peuple syrien. L'émir Feicol a été fait roi et la Palestine fera partie de son royaume. Le drapeau syrien est orné de sept étoiles blanches posées sur le champ rouge du drapeau du Hedjas. Deux étoiles semblables posées sur le même champ constitueront le drapeau de la Mésopotamie, qui a aussi déclaré son indépendance et a fait roi l'émir Abysmal et régent l'émir Zed. Abysmal et Zed sont deux des fils du roi Hussein.

Le Liban a accepté cet état de choses et, apparemment, une espèce de fédération arabe a été conçue. Feiçal 1er, tel est le nom du roi de Syrie.

LES MANDATAIRES

Londres, 16. — M. Lloyd-George a annoncé aux Communes que les mandats suivants avaient été attribués: pour l'Afrique Orientale allemande, l'Angleterre et la Belgique; pour l'Afrique sud-occidentale allemande, l'union de l'Afrique-Sud; pour les possessions allemandes de l'océan Pacifique, au sud de l'Equateur, en exceptant Samoa, l'Australie, pour Samoa, la Nouvelle-Zélande; pour l'archipel allemand au nord de l'Equateur, le Japon.

LANDRU TOUJOURS COI

Paris 16. — Le juge d'instruction Bonin a de nouveau interrogé le "Barbe-Bleue" Landru sur la disparition d'une de ses onze victimes: Mme Pascal. Landru a gardé son mutisme habituel.

LE RECORDER S'EST LAISSE TOUCHER PAR TANT DE FRANCHISE

Un nommé Saint-Laurent comparaissait, ce matin, en Cour du recorder, sous l'accusation d'avoir flâné la nuit, rue Lagauchetière. Il admit sa culpabilité, mais il expliqua ainsi au président du tribunal, la raison de sa présence, à une heure avancée de la nuit, dans le "red light district".

—"Il est vrai qu'il était près de deux heures du matin, Votre Honneur, mais je ne m'endormais pas. D'autant plus que j'attendais des jeunes filles."...

—"Ce n'est pas le bon temps de donner des rendez-vous", reprit le recorder Geoffrion. "Avez-vous l'habitude d'agir comme ça"

—"Oui, parfois j'ai des rendez-vous, à deux heures, d'autres fois plus tard."

—"Il vous faut, coûte que coûte, amender vos habitudes, sans quoi il nous faudra agir de rigueur. Pour cette fois, payez les frais de votre cause."

HORRIBLE ACCIDENT

(Spécial à la PRESSE)

Québec, 16. — M. Stanislas Lanzier, de Saint-Honoré de Témiscouata, a été tué par une scie, alors qu'il était à son travail. Ses habits se trouvèrent pris dans une courroie et le malheureux, entraîné sur l'arbre de couche, fut horriblement mutilé. Il laisse quatre enfants absolument orphelins, sa femme l'ayant précédé dans la tombe.

UN VOLEUR QUI AVOUE

(Du correspondant de la PRESSE)

Québec, 16. — Un nommé William Guénette a été arrêté pour avoir volé divers effets en quatre endroits différents de la ville. Traduit devant la Cour de police, il s'est avoué coupable. Il a été envoyé en prison en attendant sa sentence.

LA REVOLUTION ALLEMANDE

UNE TERRIBLE GUERRE CIVILE PROMET D'ETRE CAUSEE PAR LE COUP D'ETAT ACCOMPLI A BERLIN

Le gouvernement Ebert exige la démission, sans conditions, des membres du régime réactionnaire du Dr Kapp; mais il est encore question d'un compromis.—Effusion de sang.—L'ex-Kaiser scie.

UNE GREVE GENERALE

Paris, 16.—Les dépêches reçues ce matin par le ministère des affaires étrangères confirment les rapports disant que le gouvernement Ebert négocie avec le gouvernement Kapp. Le Dr Gradmauer, président du cabinet de Saxe, joue le rôle d'intermédiaire entre Ebert et Kapp, dans le dessein de provoquer un compromis.

La grève est générale dans toute l'Allemagne et seuls les convois de ravitaillement peuvent circuler. On signale des combats sanglants à Dresde, Kiel, Magdebourg, Leipzig, Brandebourg et Chemnitz. A Aix-la-Chapelle, le chômage est général et la statue de l'empereur Guillaume 1er a été peinturée en rouge par les manifestants. Une dépêche de Berlin dit que le nouveau gouvernement reçoit des renforts considérables en troupes.



LE GENERAL MANGIN, ancien commandant en chef des troupes françaises du Rhin, qui sera peut-être chargé de créer l'impression voulue sur les militaristes allemands.

Stuttgart, Allemagne, 16.—Hier, à une séance de l'ancien cabinet dirigé par le président Ebert, il a été décidé de refuser de négocier avec la faction réactionnaire ayant pour directeur le Dr Wolfgang Kapp, chef du nouveau gouvernement de Berlin. Les membres du cabinet Ebert qui sont arrivés hier après-midi de Dresde, par train spécial, demandent la démission, sans condition, des chefs du nouveau gouvernement. Les membres de l'assemblée nationale se réuniront à Stuttgart, demain après-midi, à quatre heures.

NOUVELLE CAPITALE

Copenhague, 16. — Une dépêche de Berlin dit : "Le président Ebert, en annonçant officiellement au Dr Kapp et aux autres chefs du nouveau gouvernement qu'il n'y aurait pas de négociations, a déclaré qu'il dirigerait les affaires du pays à Wurtemberg".

BAGARRES A LEIPZIG

Londres, 16. — Dimanche soir, à Leipzig, les communistes et les socialistes indépendants ont tenu dix-huit assemblées et une grève générale a été déclarée. Après les assemblées, il y a eu des bagarres, dans les rues, et plusieurs personnes, dont deux conducteurs de tramway, ont été tuées. En apprenant cette nouvelle, les employés de tramway se sont mis en grève.

CONTROLE POSSIBLE

Stuttgart, 16. — Il est annoncé que le gouvernement Ebert est en communication avec presque tous les districts d'Allemagne. Un bulletin officiel dit: "Le gouvernement constitutionnel refuse d'entamer des négociations ; car il a pris la responsabilité de maintenir la constitution et des négociations ne serviraient qu'à faire naître la mé-

A suivre sur la page 21

A SON NOUVEAU POSTE



M. CARL-PAUL HUEBSCHER, qui vient d'arriver à Montréal pour prendre charge de ses nouvelles fonctions de consul général de la république suisse.

L'ŒUVRE UNIVERSITAIRE

LES IMMENSES AVANTAGES QUE NOUS RETIRERONS DE L'UNIVERSITE DE MONTREAL

M. L.-G. Beaubien, courtier, les indique et les explique au cours d'une entrevue.

LE PATRIOTISME

Nous avons eu des entrevues de doyens de facultés de professeurs, de ministres, de députés, de maires, de magistrats, de professionnels, d'industriels, d'ouvriers. Des hommes appartenant à toutes les classes de la société nous ont donné leur opinion sur l'oeuvre de l'Université de Montréal.

Un autre de nos éminents concitoyens montréalais, M. L. G. Beaubien, courtier et banquier, de la maison "L.-G. Beaubien et Cie", nous exprime ce qu'il pense de l'Université de Montréal. Il s'est appliqué à en montrer les avantages, et, en même temps, il adresse un vibrant appel en faveur de la campagne actuelle.

Voici ce que nous déclara M. Beaubien:

"Je n'ai pas eu l'avantage du contact de l'Université Laval, à titre d'élève de l'institution mais comme homme d'affaires, comme Canadien-Français soucieux du renom de ma race et de ma foi, je regretterais que cette campagne en faveur de l'Université de Montréal ne soit pas un succès.

"L'Université de Montréal me paraît devoir être la base de notre influence économique et industrielle, l'un des arguments dont nous pourrons nous prévaloir pour affirmer notre supériorité dans le domaine professionnel et scientifique.

"Loyal citoyen britannique, je suis néanmoins jaloux de mes origines françaises et je voudrais que les générations qui nous suivront maintiennent et propagent les traditions latines, le caractère français qui dans ce pays aux deux-tiers anglo-saxon, aideront à constituer un amalgame, à compléter un esprit national qui fera de notre pays l'un des plus prospères de l'Empire britannique.

"L'Université de Montréal sera le foyer où nos fils iront alimenter leurs cerveaux; l'arsenal où ils iront choisir et fourbir les armes dont ils ont besoin pour s'assurer une place dans le monde social, professionnel, économique et industriel.

"La concurrence intellectuelle, la soif de domination économique re-

A suivre sur la page 21



M. L.-G. BEAUBIEN qui nous dit ce qu'il pense de l'oeuvre de l'Université de Montréal.

UN NOUVEAU CAUCUS DES UNIONISTES

Pour décider de l'opportunité de présenter dès maintenant un bill naval.

DESACCORD PROBABLE

(Du correspondant de la PRESSE)

Ottawa, 16. — Les unionistes se sont réunis en caucus, ce matin, pour étudier la question navale et décider si un bill de marine doit être présenté au cours de la présente session. Le parti au pouvoir semble unanime à préconiser l'importance et la nécessité de cette flotte, canadienne en temps de paix et impériale en temps de guerre; mais, si un certain nombre de partisans sont en faveur de précipiter la législation, la grande majorité semble croire qu'il vaudrait mieux ne pas se presser pour introduire en Chambre un bill de marine. Ils veulent laisser aux députés le temps d'étudier le rapport Jellicoe sous tous ses aspects, et sonder l'opinion de leurs électeurs, qui pourraient bien aimer à se prononcer sur cette question, aux prochaines élections. De plus, il est entendu que si un bill de marine est présenté en Chambre au cours de cette session, il soulèvera un long et violent débat et, selon toutes apparences, le gouvernement qui désire la prorogation des Chambres le plus tôt possible, hésitera à le provoquer.

UNE TEMPETE

Bismarck, Dakota-Nord, 16. — Une très violente tempête s'est abattue, hier, sur le Dakota-Nord.

LA REDDITION DE MAUBEUGE

LE GENERAL FOURNIER AU CONSEIL DE GUERRE

Cet officier supérieur est inculpé de capitulation et d'abandon de poste.



LE GENERAL FOURNIER, ex-gouverneur de Maubeuge, qui est traduit en conseil de guerre, sous l'inculpation de capitulation et abandon de poste.

SON ETAT-MAJOR

Paris, 16. — Le capitaine Mangin-Bocquet vient de signer sa dernière pièce comme rapporteur près le 2e conseil de guerre de Paris et va reprendre sa place de président de section au tribunal de la Seine: il a ordonné la mise en jugement des cinq officiers de l'état-major du général Fournier, l'ancien commandant de la place de Maubeuge, inculpés de capitulation et d'abandon de poste.

Ils comparaîtront avec le général Fournier, le lundi 12 avril prochain devant le 2e conseil de guerre, présidé par le général de division de Maistre, ancien commandant du groupe des armées du Nord.

Le général de division Demange occupera le siège du commissaire du gouvernement, assisté du commandant Lemoyne.

L'ex-bâtonnier Henri Robert et le général Legrand défendront le général Fournier.

Le bâtonnier Mennesson, Mes Aubépin, Michel Missoffe, Pierre Prud'hon et Jacques Ditte défendront les officiers.

Les débats dureront environ trois semaines.

L'UN DES RESULTATS DE LA TEMPETE A QUEBEC

(Du correspondant de la PRESSE)

Québec, 16.—L'un des résultats de la tempête de ces jours derniers a été de mettre hors de service le télégraphe d'alarme de Québec. Tant que les fils n'auront pas été réparés, ce qui va prendre quelques jours, les alarmes pour incendie doivent être données par téléphone.

QUARANTAINE MAINTENUE

Détroit, Michigan, 16.—La quarantaine est encore maintenue à la frontière pour protéger le peuple contre la petite vérole qui ennuie la province d'Ontario.

UNE GRAVE INSULTE AU PEUPLE PERUVIEN

Lima, Pérou, 16. — La légation péruvienne, à La Paz, capitale de la Bolivie, a été attaquée hier soir par une foule. Le consulat péruvien et les maisons habitées par les Péruviens ont aussi été attaquées. La foule était dirigée par le général Montes, ancien président de la Bolivie. Les ministres d'Angleterre et des Etats-Unis, ont protégé les diplomates péruviens.

MILLIONS QUI SONT RENDUS PAR LA MER

Londres, 16.—Depuis le commencement de la guerre, autour des îles britanniques, il a été retiré des navires sombrés des trésors évalués à 50 millions de livres sterling. Il a été possible de sauver 1 million de livres sterling en or qui étaient dans les flancs du "Laurentic".

NOS PREFETS



M. NAP. PAGE, maire du village de Nominingue, qui a été réélu à l'unanimité, pour la deuxième fois, préfet de la deuxième division du comté de Labelle.

ASCENSION DANS LE NIVEAU DU FLEUVE

Le niveau du fleuve dans notre port s'est élevé sensiblement depuis hier. C'est ce qu'indique l'échelle d'étiage de la Commission du port. Dans l'espace de vingt-quatre heures, le niveau du fleuve a monté de dix pouces. A 11 heures, ce matin, l'échelle d'étiage marquait 25 pieds 9 pouces, à l'entrée du canal Lachine, soit 41 pieds 2 pouces pour la profondeur du fleuve dans le chenal, au centre du port. La profondeur, hier, à la même heure, était de 40 pieds 4 pouces. L'an dernier, à la même date, le niveau du fleuve était appréciablement plus élevé. L'échelle d'étiage marquait pour le centre du chenal 42 pieds, soit 10 pouces de plus qu'aujourd'hui.

LA GRIPPE A QUEBEC

(Du correspondant de la PRESSE)

Québec, 16. — La grippe disparaît peu à peu de Québec. Depuis hier midi jusqu'à ce midi, on n'a rapporté aux autorités sanitaires de Québec, que 19 nouveaux cas. Durant les 24 heures précédentes on avait rapporté 21 cas. Il y a aussi quelques cas de diphtérie et de scarlatine.

LE ROI AU THEATRE

Londres, 16. — Le roi a assisté à la première représentation d'une nouvelle comédie américaine, au Strand.

CE QU'OBTIENT OTTAWA DU CABINET FEDERAL

(Du correspondant de la PRESSE)

Ottawa, 16.—Une résolution sera proposée en Chambre par l'hon. M. Reid, ministre des Travaux Publics, pour ratifier l'entente conclue entre le gouvernement et la ville d'Ottawa, pour libération de taxes. Pendant cinq ans, à partir du premier juillet 1919, le gouvernement paiera $75,000 par année à la municipalité d'Ottawa pour taxes, plus $150,000 par année pour embellissement de la ville. Le gouvernement paiera aussi 13 sous par mille gallons d'eau employés jusqu'à concurrence de deux cents millions de gallons, et 10 cents par mille gallons additionnels. Le gouvernement paiera la taxe régulière sur ses édifices situés dans la ville.

DANS SAINT-JACQUES



M. ALPHETIUS MATHIEU, qui a été choisi pour faire la lutte dans Saint-Jacques, à titre de candidat des ouvriers.

ETROITE SURVEILLANCE EXERCEE EN HOLLANDE

La Haye, Hollande, 16.— Le gouvernement hollandais a augmenté le nombre des soldats et gendarmes qui gardent la frontière. Les automobiles sont surveillés d'une façon toute particulière. L'ex-Kaiser tentera-t-il une évasion ? Cette question se pose en certains milieux.



MATHIAS ERZBERGER, ancien ministre des finances de l'Allemagne qui vient d'être arrêté, s'il faut en croire une dépêche transmise par Londres.

AU FIL DE L'HEURE

La foi violée.

Il les vit monter hurlant et trépidant, il les vit nombreux, panachés, armés de hachettes de pierre, qu'ils brandissaient au-dessus de leurs têtes; il vit leurs yeux de feu, leurs figures et leurs bras tatoués, et en les voyant si nombreux, une grande pitié s'empara de lui pour la terre que n'avaient pas encore meurtrie les activités des hommes en guerre.

C'était le trois octobre 1535. Débarqué de la veille à Hochelaga, Jacques Cartier gravissait, sous la conduite des chefs solennels et sévères de la bourgade, la montagne qu'il venait de saluer du nom de Royale. De partout retentissaient des acclamations joyeuses, des cris enthousiastes. L'arrivée des Français avait plongé le village dans des fêtes peut-etre plus éclatantes que celles qui marquaient les sanglantes victoires remportées sur l'ennemi.

A cet accueil "aussi bon que jamais père fit à son enfant", Jacques Cartier ouvrit son coeur généreux de croisé du Nouveau-Monde, et rendit grâces à Dieu d'avoir voulu que ce fût lui qui, le premier, apportât le pain de foi et d'espérance à ces pêcheurs abandonnés. Le soleil était doux, et ses derniers rayons, glissant sur les grands arbres nus comme les pieux de la palissade, jetaient à la terre rouceuse les dernières bouffées tièdes de l'automne. Lorsque le capitaine malouin arriva au faîte de la montagne, ses yeux s'allumèrent d'une grande émotion. Et ses premières pensées montèrent en hymne de bénédictions vers le Seigneur de ces lieux munificents et de tout l'univers.

Tour à tour, son regard se perdit dans les vallons des Laurentides et dans les plaines où miroitaient des eaux d'argent. Puis, à ses pieds il aperçut des centaines d'Indiens qui gravissaient le Mont-Royal à sa suite. Longtemps Jacques-Cartier les regarda serpenter entre les arbres, avec dans le coeur un sentiment de crainte. Il eut peur, non pour lui et ses compagnons, ses frères les marins, ses frères les apôtres et ses frères les soldats, mais pour cette terre, pour cette montagne que, dans sa prière naïve, il avait offerte à Dieu. Il eut peur qu'un jour des hommes vinssent, qui immoleraient la majesté, la paix et la beauté de cette forêt où il lui tardait de planter une croix afin de consacrer par le geste l'offrande qu'il avait faite dans son âme.

Alors, rassemblant le cortège de fidèles qui l'avaient suivi dans son ascension, Jacques Cartier exprima ses craintes. Et comme les Indiens semblaient les comprendre, il leur fit jurer de monter la garde autour du Mont et de veiller à ce que jamais personne n'en trouble la sainte quiétude. Sous le ciel d'Hochelaga vibra une pieuze clameur, un serment unanime.

Dans la glèbe de la Nouvelle-France, ont depuis longtemps séché les os des chefs solennels et sévères qui, en 1535, conduisaient Jacques Cartier sur le sommet du Mont-Royal. En mourant, tous avaient légué à leurs successeurs le soin de faire exécuter la promesse qu'ils avaient jurée au capitaine malouin. De la sorte, le serment s'était transmis de génération en génération, et toujours le Mont-Royal était demeuré dans sa richesse et sa sérénité premières. Il en était ainsi depuis près de quatre cents ans, lorsqu'un jour les Indiens manquèrent à leur parole.

Une tribu voisine, pervertie par le contact trop fréquent des visages pâles, envoya en 1920 chez les gardiens du Mont-Royal une délégation qui réclama l'usage de la montagne en retour de riches pelleteries, de bracelets et de broderies.

Tentés par l'appât du gain, les descendants des chefs de 1535 acceptèrent les présents et permirent à la tribu voisine d'élever ses tentes sur la terre sacrée du souvenir. Bientôt ce ne furent que fêtes et réjouissances sans nom. Après avoir détruit la beauté du Mont-Royal en en rasant les arbres, les sauvages cupides en immolèrent la paix en y construisant de grandes cabanes recouvertes d'écorces d'arbres, où, grisés par l'eau de vie, hommes et femmes se livraient à des danses éperdues. De religieuse, de paisible et de majestueuse qu'elle était, la montagne se transforma en un lieu vulgaire, tapageur et grossier. Les héritiers des grands chefs s'en aperçurent bien vite, mais il était trop tard. Enhardis par le succès de leur entreprise, les sauvages de la tribu voisine ne voulurent pas se départir du privilège que leur avaient accordé les derniers des Iroquois en violant la foi de leurs ancêtres.

Vanc

FEU OLIVIER LIMOGES

Une figure bien connue en même temps qu'un grand industriel vient de disparaître dans la personne de M. Olivier Limoges, chauffournier, 501 Papineau, décédé le 14 du mois



FEU OLIVIER LIMOGES

courant. Né à Saint-Léonard de Port Maurice, en 1841, M. Limoges fit ses études sommaires à l'école de son village et, à l'âge de 14 ans, vint à Montréal pour y gagner sa vie dans l'industrie de la chaux. Il épousa, en 1869, Janvière Charbonneau. De ce mariage naquirent 17 enfants dont 5 survivent. M. Limoges était reconnu pour sa charité qu'il faisait avec humilité. Il y a un mois, sur l'avis de son médecin, il confia ses affaires à son fils aîné pour prendre un repos, mais la maladie qui le minait, l'emporta et, dimanche, le 14, il expirait entouré des siens. Il laisse pour déplorer sa perte 3 fils, Olivier, Léon et Avila. Aussi deux filles, Mme Vve J. Lacroix et Mme J.-E. Barnabé, épouse de M. J.-E. Barnabé. Nos sympathies à la famille en deuil.

NOUVELLES VICTIMES DE CETTE COLLISION

Bellows Falls (Vermont), 16. — La liste des morts, établie à la suite de la collision survenue hier à trois milles d'ici, s'est allongée. On a trouvé le corps du docteur W. J. Hunter, ainsi que celui du serre-frein A. W. Granger. Le nombre des victimes de la catastrophe produite par le choc d'un express Boston-Montréal et d'un train de fret du Rutland Railroad serait donc de dix. Frank Lent, Enoch Bulloch, George A. Simonds, sont morts à l'hôpital de cette ville. Les sept autres ont été tuées instantanément.

NE PAS CONFONDRE

M. Armand Auclair, ancien élève du collège de Monnoir, demeurant à 1918b rue Saint-Denis, Montréal, n'a rien de commun, avec l'individu du même nom, dont l'arrestation pour vol fut relatée dans la "Presse", le 3 mars 1920.

VICTORIEUX

La confiance en votre médecin ou le tonique qu'il vous prescrit est la moitié de la victoire. L'usage judicieux de

L'EMULSION SCOTT

engendre toujours la confiance chez ceux qui s'en servent. L'emulsion Scott est un tonique-nutritif conseillé par les médecins partout.

L'emulsion Scott vous aidera à remporter la victoire sur la faiblesse.

Scott & Bowne, Toronto, Ont. 19-M

PRENEZ DU SLOAN POUR SOULAGER VOS DOULEURS

Un seul essai vous convaincra que le liniment de Sloan délivre des tortures du rhumatisme.

POURQUOI souffrir quand vous savez que le liniment de Sloan peut soulager promptement? Il n'aurait pu rester pendant 38 ans le liniment mondial s'il n'était d'une haute efficacité pour le soulagement des douleurs rhumatismales, de la raideur des jointures, des douleurs musculaires, du lumbago, de la névralgie, de la tension, des contusions et des suites des intempéries.

Il pénètre sans frottement, sans laisser de taches sur la peau, sans embarrasser les pores, sans gâter la peau. Un liniment pour les douleurs et les affections incomparable pour accomplir sa fin. Procurez-vous-en une bouteille aujourd'hui et tenez-la à votre portée. Chez tous les pharmaciens. Fabriqué au Canada. Trois format—.35, .70, $1.40.

Sloan's Liniment Kills Pain



Pas une marque ne défigure son joli teint d'une pureté idéale. Elle cache efficacement les maladies de la peau invétérées ainsi que celles qui ne sont que temporaires. Les visages trop colorés sont, par elle, rendus naturels et les peaux huileuses disparaissent. Elle est grandement antiseptique et employée comme agent curatif, donne d'excellents résultats. 8FH

Crème Orientale de Gouraud

FERD. T. HOPKINS & SON, Montréal

Bébés--Mères

Des milliers certifient que le

Lait Malté Authentique

Horlick

Reconstitue et soutient le corps. Pas besoin de cuisson ni de lait. En usage depuis ½ de siècle.

Les substitutions VOUS coûtent le même prix.

INSISTEZ SUR LA BOUTEILLE RONDE L'ORIGINALE

350-m.n

LES DANGERS D'UNE INONDATION EN BEAUCE

(Du correspondant de la PRESSE)

Québec, 16. — Le danger de l'inondation dans la Beauce, le long de la rivière Chaudière, semble moins grand qu'on ne l'a prétendu, dit M. Arthur Godbout, député de Beauce, qui est de passage à Québec. La neige a beaucoup baissé, dit-il, et tout porte à croire que l'écoulement va se faire normalement. Il est cependant difficile de prédire ce qui va arriver.

Certains printemps, on s'attendait à des désastres et il n'y eut rien. D'autres fois, ce fut le contraire. Dans tous les cas, les gens de la Beauce se préparent au pire.

CHEZ LES VETERANS

L'assemblée spéciale de la succursale Ville-Marie, des Vétérans de la Grande Guerre, qui devait avoir lieu le 17 courant, est annulée. Les membres seront avisés de tout autre changement.

UNE CONFERENCE AU CLUB DE TERREBONNE

(Du correspondant de la PRESSE)

Terrebonne, 16. — M. Olivar Asselin est venu, samedi soir, donner une conférence devant les membres du club de Terrebonne. M. Asselin a consenti, à la demande de l'assistance, à répéter sa conférence sur la question sociale faite au Club de Réforme.

M. Asselin a fait un exposé de ses convictions antisocialistes. Négligeant les raisons ordinairement apportées pour défendre le régime actuel; droit à la liberté et à la propriété privée, M. Asselin a fait l'historique et le rapprochement de diverses civilisations, et a montré la supériorité d'une civilisation à base conservatrice et traditionaliste comme la civilisation française, et a conclu que si le socialisme doit un jour balayer les régimes économiques actuels, il n'aura pas pour la France le caractère d'anarchie qu'il prendra infailliblement dans les pays matérialisés comme le sont les nations anglo-saxonnes et particulièrement l'Amérique.

M. le notaire Jasmin, président du club, présenta le conférencier, et après la conférence, M. Charles-Henri Desjardins remercia le conférencier.

LES PERMIS DE CONSTRUIRE A MONTREAL

Rue Boucher, No 47, quartier Saint-Denis, une manufacture, 16 x 48, à 3 étages ; coût $4,200. Propriétaire, Nap. Deslauriers, No 406 Sherbrooke Est.

Rue Saint-Laurent, No 2177, quartier Laurier, modifications à une boulangerie ; coût, $1,500. Propriétaire, M. Coats, No 92 De Gaspé.

Rue Saint-Hubert, No 721, quartier Lafontaine, modifications à une maison ; coût $1,500. Propriétaire, C.-J. Baillargeon, No 329 Ontario Est.

Rue Sherbrooke Est, No 550, modifications à une maison de 3 logements, coût $1,800. Propriétaire, Félix Dansereau, No 216 rue Hampton.

MORT D'UN ECRIVAIN

Londres, 16. — Helen Mathers, auteur d'un grand nombre de nouvelles, est décédée.

UN PROJET IMPORTANT

Edmonton, Alberta, 16. — La réalisation du projet d'irrigation de Lethbridge doit coûter $500,000.

Ne Toussez Pas la Nuit



Ne laissez pas ce chatouillement irritant dans la gorge vous faire tousser la plus grande partie de la nuit. Ne le laissez pas vous importuner durant la journée. Arrêtez-le—complètement par l'usage du

Sirop de Goudron NA-DRU-CO avec huile de Foie de Morue composée

Vendu par tous les bons pharmaciens

Il casse le rhume et calme les membranes inflammées de la gorge; soulage, adoucit. C'est merveilleux de constater combien vous vous sentirez mieux, même après en avoir pris quelques doses seulement. D'un goût très agréable, même les enfants l'aiment. Gardez-en toujours une bouteille à la maison. Pour être véritable il doit être dans une boite rouge portant la marque de commerce "Nadruco",. 18FR

Manufacturé par National Drug and Chemical Co. of Canada, Limited

Old Dutch Cleanser

Pour NETTOYER tous les PLANCHERS

fait sortir toute la crasse



Sirop Crown Brand



VELOUTÉES sans être poisseuses, onctueuses sans être trop claires, les glaces et garnitures qui couvrent vos gâteaux sont délicates et savoureuses, vos pâtisseries attirent les regards et sont d'un goût délicieux . . . pourquoi? Parce que le Sirop CROWN BRAND vous a aidée, Madame, à obtenir ce résultat merveilleux.

Depuis que j'ai découvert *"le grand adoucissant,"* mes gâteaux glacés offrent une surface lisse, polie, sans granulations. Ils ne sont ni fades, ni trop sucrés, ni trop secs.

Tante Marie

Chez votre Epicier en boîtes de 2, 5 et 10 livres

THE CANADA STARCH CO. LIMITED :: MONTREAL

Fabricants de Sirop LILY WHITE, Fécule de Blé d'Inde (*Corn Starch*) BENSONS, et de l'huile MAZOLA pour la cuisine et les salades.

pour la table-la cuisine-les bonbons



DE FABRICATION CANADIENNE

IL n'y a qu'une seule sorte d'oléomargarine qui assure satisfaction—c'est *la meilleure.*

Les marques inférieures causent du désappointement.

N'achetez pas d'oléomargarine à l'aveuglette—insistez pour avoir un produit de mérite établi, éprouvé et approuvé par les ménagères averties et les autorités en science domestique—une marque que vous pouvez reconnaître facilement et obtenir où que vous puissiez être.

L'Oléomargarine "Premium" et Gem Nut" de Swift

voilà les marques que vous devriez exiger pour avoir entière satisfaction.

Employez l'une ou l'autre—vous les aimerez toutes deux

Votre boucher ou votre épicier les a ou peut facilement vous les faire avoir.

Swift Canadian Co. Limited

Toronto Winnipeg Edmonton

O-11

FEUILLETON DE LA PRESSE

LE CHANTEUR DES RUES

PAR

MAXIME VILLEMER

Grand Roman dramatique

29 Suite

—Mais... cet homme devenu ainsi votre ami, vous a-t-il dit son nom?

—Assurément.

—Et il se nomme?

—Vilfroy.

"Vilfroy! pense Madeleine. — Ainsi cet homme a quitté sa forêt de Rosny, sa vie tranquille, sa jolie petite maison, pour venir sous mes fenêtres me crier son fol amour! Sans doute il m'a vue, m'a suivie pendant le dernier voyage que je fis à Lavacourt — mais telle était ma tristesse, si grande était ma peine que je ne l'ai point aperçu!

—Voyons, ouvrez vite la lettre, dit Margot; il y a peut-être dans cette enveloppe des billets de banque.

Que diable, ce beau garçon ne vous mangera pas. Il est très bien, ma foi, et j'en ferais volontiers mes dimanches, moi. Dame, il n'a pas les mains blanches et il est un peu noiraud; — mais il a des yeux fort beaux et une très bonne figure, je vous assure...

Enfin, Madeleine déchire l'enveloppe—et lentement elle lit:

"Je vous aime —je vous aime "depuis longtemps... depuis toujours! Vous étiez trop au-dessus "de moi pour que j'aie jamais osé, "jadis, vous faire cet aveu; pour "que j'aie jamais osé espérer qu'un "jour vous mettriez votre petite "main dans la mienne...

"Chaque jour autrefois j'allais "sous vos fenêtres — et bien souvent j'ai eu le bonheur de vous "apercevoir. Vous étiez si jeune et "si jolie, si douce, près de ce grand "vieillard aveugle qui vous devait "toute la vie de calme et de tran"quillité de ses derniers jours...

"Un soir, je le vis—il était seul, "assis sur le seuil de votre maison, "attendant votre retour.

"Vous étiez allée à Mantes faire quelques emplettes — je le savais, "car le matin je vous avais vue "dans la patache de Vétheuil.

"Je m'approchai de votre père; "—et comme il se levait pour rentrer dans sa maison je lui offris "mon bras.

"Alors il me dit: "N'es-tu pas "Vilfroy, le garde de la forêt de "Rosny?"

"—Si, monsieur le capitaine, lui "répondis-je.

"Et le voyant sourire, je m'enhardis. Je lui parlai de vous, Ma"deleine, et de l'amour fou que "j'éprouvais pour vous. Je lui ex"posai ma situation de garde de "première classe, je lui dépeignis "ma petite maison, je lui fis part "du modeste avoir que je possédais.

"Après m'avoir écouté longue"ment, il m'a dit: "Je souhaite que "tu deviennes un jour mon gendre. "Tu peux faire ta cour... je t'y "autorise. Pour tout bien, ma fille "ne possède que cette petite mai"son... Madeleine sera donc très "certainement heureuse de devenir "la femme d'un bon travailleur!"

"J'emportai de cette soirée un "inoubliable souvenir.

"Deux jours se passèrent.

"La veille j'avais été conviée à "une chasse à courre au Chesnay— "je n'avais donc pu m'absenter "plus tôt.... mais les paroles de "votre père me faisaient vivre.

"Le surlendemain donc, quand "je me trouvai enfin libre, j'ac"courus à Lavacourt... et ce que "je vis me terrifia!

"Laissez-moi vous dire, made"moiselle, combien fut grande ma "souffrance en apercevant le lieu"tenant de Morangis qui, caché der"rière un arbre, vous envoyait des "baisers...

"Penchée à la fenêtre de votre "chambre, vous regardiez le jeune "homme avec une infinie tendres"se; — et tout de suite je compris "que votre coeur était pris; que je "ne pouvais, moi, pauvre garde de "la forêt, lutter contre ce fils de "noble!

"Alors je rentrai chez moi... et "je cherchai l'oubli dans d'autres "amours plus faciles!"

—Cet homme m'aimait, murmura Madeleine, et mon père eût été heureux de lui donner sa fille. Oh! je le plains de tout mon coeur, ce pauvre Vilfroy—l'amour est un sentiment dont on n'est point maître!

Et comme Margot, en digne fille d'Eve, ne pouvait cacher sa curiosité...

—Plus tard je vous raconterai toute ma vie, lui dit Madeleine.

Puis, reprenant la lecture de la lettre, elle poursuivit:

"J'ai cherché, mais en vain, la "femme idéale que je rêvais—une "femme qui vous ressemblât... et "je n'ai pu la rencontrer.

"Alors, Madeleine, j'ai résolu de "ne point me marier jamais; — et "je suis resté dans ma forêt, vi"vant en solitaire, avec l'inoublia"ble amour incompris...

"Votre ami a été blessé non loin "de ma maison par une balle tirée "par quelque chasseur maladroit— "et je l'ai transporté chez moi, je "l'ai soigné de mon mieux par "amour pour vous!

"Plus tard j'ai appris que vous "aviez été délaissée avec un tout "petit enfant —c'est alors que je pen"sais pouvoir vous retrouver...

"Quand vous vintes dans ma "maison pour me parler de Jean de "Morangis, je n'eus point le courage de vous crier la détresse de "mon coeur;— mais aujourd'hui "vous êtes libre... et je trouve la "force de vous avouer la passion "qui me domine.

"Le mariage d'Hubert de Moran"gis avec Mlle de Chantemesle est "rompu et j'ai entendu dire que "la belle Raymonde était folle"ment amoureuse de l'élégant lieu"tenant de hussards.

"Résistera-t-il à tant d'amour... "et à tant d'argent?

"Mlle Raymonde aura, dit-on, "cinq millions de dot...

"Réfléchissez, Madeleine —moi "je vous offre un nom, un soutien "pour l'avenir... un père pour votre enfant.

"Vilfroy."

Madeleine était devenue affreusement pâle.

Et comme Margot s'étonnait de la voir ainsi, elle dit d'un ton froid:

—Cette lettre me bouleverse! Je ne sais vraiment si je pourrai supporter la vie qui m'est faite— et je voudrais mourir!

—Et l'enfant? fit Margot en montrant Marcelin endormi dans ses bras.

—Oui, Margot, vous avez raison.. il y a l'enfant qui me rive à ma chaîne de misère; l'enfant que je vais peut-être haïr, lui qui, hier encore, était toute ma joie, tout mon bonheur!...

Ah! cet enfant —vous pouvez le prendre et le conduire où vous voudrez... je ne veux plus le voir, plus le connaître!

—Madeleine! ... Madeleine! fait Margot avec beaucoup de douceur.

Mais la malheureuse abandonnée n'entend point ce cri de reproche. La jalousie intense qui s'est emparée d'elle l'affole —et tout s'efface devant cette torturante angoisse qui l'étreint.

Vilfroy a bien calculé son coup; il a frappé juste, a jeté dans cette âme affaiblie et déjà malade toutes les colères.

—Pourquoi n'épouseriez-vous pas Vilfroy? dit Margot qui sur les instances de Madeleine, avait, elle aussi, lu la lettre du garde. Vous savez.. un amoureux de perdu, cent de retrouvés.

Mais aussi quelle drôle d'idée vous avez eue autrefois de vous adresser à un monsieur si au-dessus de vous, à un noble, à un millionnaire!

Moi, à votre place, je me marierais avec Vilfroy; celui-là est véritablement amoureux de vous; il adoptera votre petit et vous serez heureux comme des poissons dans l'eau.

Puis, réfléchissez donc que votre ancien ami vous aurait prestement lâchée un jour pour épouser la demoiselle aux cinq millions de dot — cette amoureuse qui, noble, jeune et jolie, l'adore!... Voyez-vous ma pauvre amie, il faut voir la vie comme elle est, et la prendre pour ce qu'elle vaut; — surtout il ne faut point vous révolter, mais au contraire remercier le bon Dieu de vous avoir donné ce gentil Marcelin.

—Vous avez toujours raison, Margot.

Puis Madeleine reprit d'une voix un peu tremblante :

—N'accusez pas le lieutenant de Morangis, car moi seule suis cause de tout ce qui arrive...

—Alors je n'ajoute plus un mot. Mettez que tout ce que je viens de vous dire est un ramassis de bêtises... et n'en parlons plus.

Et, vexée, Margot s'en alla.

Restée seule, Madeleine, voulant donner de l'air à sa petite chambre, ouvrit sa fenêtre.

Le brouillard s'était encore épaissi; — aussi à peine la jeune femme pouvait-elle distinguer les piétons passant sur le trottoir d'en face.

Il commençait à se faire tard et déjà les boutiques se fermaient.

Après avoir réfléchi quelques minutes, Madeleine referma sa fenêtre; puis, poussée par le désir de savoir de voir Vilfroid, elle jeta sur sa tête un fichu de laine et descendit, espérant bien trouver le garde et entendre de sa bouche l'histoire d'amour de Raymonde et de Jean.

Mais vainement chercha-t-elle Vilfroy; depuis quelques minutes il s'était décidé à regagner son hôtel, se proposant bien de revenir le lendemain prendre la réponse à sa lettre.

Un homme, cependant, enveloppé d'un long ulster, était là, immobile, la regardant venir.

C'était Jean...

Convaincu maintenant de la trahison de Madeleine, après s'être enfui, il était revenu, dominé par un impérieux besoin de voir.

Dissimulé dans l'ombre, il avait aperçu Vilfroy remettant à Margot la lettre que nous connaissons; — puis, après une assez longue attente, il avait vu le garde disparaître dans la direction des boulevards extérieurs.

Madeleine passa à côté de lui, mais ne le reconnut pas.

Il s'approcha d'elle, lui toucha l'épaule.

Et comme elle se retournait brusquement :

—Ne vous réjouissez pas — ce n'est pas Vilfroy.

—Jean!... Jean!... s'écria-t-elle en se cramponnant au bras du jeune homme pour ne pas tomber.

Mais lui la repoussa.

—Tout ce que vous m'avez écrit au sujet de votre amour pour ce Vilfroy est vrai! Comme malgré tout je doutais encore, j'ai voulu me rendre compte—alors je suis venu.... et j'ai aperçu Vilfroy faisant les cent pas sous vos fenêtres!

Epousez-le... il est digne de vous!

Je voulais vous donner mon nom, mais vous avez été assez généreuse pour décliner cet honneur — merci mille fois! C'est tout ce que j'avais à vous dire... adieu.

—Jean, je t'en conjure! — Jean, je t'aime!

—Mensonge!...

—Je t'adore, Jean! Reste, je t'en supplie, et regarde-moi sans colère... je vais tout te dire!

Mais lui la repousse—et elle s'écroule sur le trottoir, à genoux, les bras étendus vers Jean qui fuit, qui disparaît dans la foule.

Il est loin déjà quand des sergents de ville accourent.

L'un d'eux, dissimulé dans l'encoignure d'une porte, surveillait depuis quelques instants Madeleine qu'il avait aperçue sur le trottoir, regardant à droite et à gauche.

Et il avait pensé: "C'est une coureuse qui cherche fortune. Tout à l'heure je la prendrai en flagrant délit de racolage, et alors je la conduirai au commissariat de police où on aura vite fait de l'expédier à Saint-Lazare."

Quand il vit Madeleine à genoux, tendant les bras vers Jean qui fuyait, l'agent jugea que l'occasion était bonne de faire du zèle.

Il accourut aussitôt, releva la jeune femme et dit à la foule toute disposée à se laisser apitoyer:

—C'est une fille... Je la connais. Son affaire est claire—laissez-moi accomplir mon devoir.

Madeleine, épuisée, était tombée évanouie sur le trottoir.

Dans la foule quelques voix s'élevaient.

—Elle est grise, disaient les uns.

—Elle simule un évanouissement pour essayer d'apitoyer les agents, affirmaient les autres.

Les sergents de ville la relevèrent.

Elle venait d'ouvrir les yeux. Affreusement pâle, la gorge serrée, elle ne pouvait prononcer une parole.

La voyant ainsi debout, la foule battit des mains, et des rires s'élevèrent, goguenards, méprisants.

(A suivre)

A LA CHAMBRE DES COMMUNES

LE PARLEMENT D'OTTAWA NE PEUT FIXER LA DUREE DE LA JOURNEE DE TRAVAIL

C'est ce que déclare le ministre de la justice au sujet de la résolution Burnham sur la journée de huit heures.—Les vieux murs de Québec.

LES REPONSES AUX DEPUTES

(Du correspondant de la PRESSE)

Ottawa, 16.—Un remarquable discours, tant au point de vue historique que littéraire qui mérita à son auteur, M. G.-C. Power, de Québec, les félicitations et les compliments de l'hon. Hugh Guthrie, a marqué la journée d'hier à la Chambre. En proposant que les vieux murs et les fortifications de la cité de Québec soient confiés à la garde de la commission des champs de bataille nationaux, le député de Québec-ouest évoqua dans un beau style l'une des pages les plus glorieuses de l'histoire de la Nouvelle-France. Il rappela le rôle joué par les vieux murs de Québec, et les angoisses des hommes de la trempe Frontenac qui les ont défendus tout à tour.

Le colonel Currie, de Simcoe, regarde ces vieux murs de façon plus pratique. Il ne veut pas qu'on les élève encore à la dignité de monument historique, car il considère qu'ils peuvent jouer un rôle plus utile. Au lieu de les confier aux conservateurs de souvenirs, il propose de les abandonner aux ingénieurs et aux terrassiers qui les mettront en état de rendre des services à l'Empire. La comparaison qu'il a faite de la glorieuse ville d'Ypres avec celle de Québec ne peut que flatter cette dernière.

Une grande partie de la séance d'hier soir fut occupée à discuter les mérites de l'insigne-souvenir qui a été distribué aux marins qui ont servi pendant la guerre. Le malheureux insigne, après avoir été élevé au rang de bijou par le ministre de la marine, s'est vu ravalé par M. Duff plus bas qu'une licence de chien.

Sir George Foster a déposé aussi en Chambre, hier soir, copie de la correspondance échangée entre lui et les deux ministres démissionnaires depuis la dernière session: les honorables MM. MacLean et Mewburn, en soulignant le fait qui, entre parenthèse, a fait sourire, que ces deux démissions n'avaient pas pour raison une querelle personnelle ou politique.

Le débat sur la résolution Burnham, qui demandait pratiquement l'introduction immédiate d'un bill reconnaissant la légalité de la journée de huit heures, s'est terminé abruptement hier soir, quand l'hon. M. Doherty eut déclaré que le parlement n'avait pas la juridiction nécessaire pour passer cette loi. M. Burnham déclara que le gouvernement ne sachant pas lui-même où il en était avec cette question, il était inutile d'insister davantage; et il retira sa résolution.

REPONSES AUX DEPUTES

Sans le discours de M. G.-C. Power, député de Québec ouest, qui a fourni la note littéraire et intéressante à la séance, la journée d'hier à la chambre aurait été pas-rablement monotone.

Après la prière, la Chambre a siégé une vingtaine de minutes à huis-clos pour discuter, paraît-il, le projet de permettre aux sénateurs et aux journalistes qui pourraient avoir à causer affaires avec les députés, l'entrée des deux salles réservées de chaque côté de la Chambre à la députation. Après délibérations, la Chambre aurait décidé de refuser cette permission, qui est accordée pourtant à la Chambre des communes d'Angleterre.

A l'ouverture, le gouvernement s'occupa de répondre aux questions des députés.

En réponse à une question de M. Parent, Québec, sir Georges Foster déclare que le gouvernement ne projette aucune législation ayant pour but d'abolir la commission du commerce.

M. Griesbach, Edmonton, est informé par l'hon. M. Sifton, qu'aucun renseignement définitif ne peut être donné sur l'enrôlement des troupes expéditionnaires canadiennes par province, de 1914 à 1919, les documents nécessaires n'étant pas encore arrivés d'Angleterre. Cependant, les statistiques suivantes ont été obtenues pour l'enrôlement, à partir de 1914 au 15 novembre 1918: Ontario, 245,677; Québec, 82,793; Nouveau-Brunswick, 25,864; Nouvelle-Ecosse et Ile-du-Prince-Edouard 33,342; Manitoba, 66,319; Saskatchewan, 37,666; Alberta, 45,146; Colombie-Britannique, 51,438; Yukon, 2,327. Total, 1,590,572.

Les pensionnaires des troupes expéditionnaires canadiennes dans chaque province, et le montant de leurs pensions au 1er janvier 1920, étaient: Ontario, pensionnaires, 25,660, et pensions, $5,091,200; Québec, 6,111 et $1,212,483; Manitoba, 5,411, et $1,073.596; Alberta, 6,269 et $1,243,832; Saskatchewan, 4,585 et $909,709; Colombie-Britannique, 6,436, et $1,276,966; Ile du Prince-Edouard, 384 et $76,189; Nouveau-Brunswick, 2,053 et $407,335; Nouvelle-Ecosse, 3,315 et $657,729. Le total des pensionnaires est de 60,224, et le total de leurs pensions payées en date du 1er janvier 1920 est de $11,949,043.

L'hon. M. Guthrie dit au Dr Savard, Chicoutimi, que les dépenses encourues au cours de l'automne 1918 par l'envoi d'un détachement à Chicoutimi, sous le commandement du lieutenant-colonel L.-A. Beaubien, ont été de $21,722. Ce détachement est resté à Chicoutimi du 19 septembre 1918 au 15 novembre de la même année. Il se composait de 239 hommes, dont 15 officiers.

Le nombre d'insoumis dont ce détachement s'est occupé est de 601, dont 316 ont obtenu un congé, parce qu'ils étaient dans une catégorie inférieure à A, 173 ont obtenu congé pour aller faire les récoltes, 9 ont obtenu des permissions et 98 ont été conduits à Québec par les autorités militaires. Quatre de ces insoumis sont morts à l'hôpital militaire, deux de la pneumonie, et deux de l'influenza.

Le gouvernement dit à M. Marcil qu'il donnera les renseignements demandés concernant les travaux aux quais de Saint-Omer, Saint-Charles de Caplan et aux Gascons, lorsque les crédits seront étudiés en chambre. Le même député apprend que M. L.-O. Trudeau agit comme ingénieur de district pour les travaux publics dans le comté de Bonaventure.

Le gouvernement dit à M. Marcil, Bonaventure, qu'il n'a pas reçu de requête dernièrement pour la construction d'un pont roulier interprovincial sur la rivière Restigouche, de Campbelltown, N.-E., à Cross-Point, Qué.

LES POSTES DANS QUEBEC

M. Savard, Chicoutimi, apprend du gouvernement que Québec, avec une population de 108,366 âmes a un bureau de poste général 4 stations et 9 succursales postales; que Trois-Rivières avec une population de 23,000 a un bureau de poste et deux succursales; que Shawinigan-Falls, avec 12,000 de population a un bureau de poste et une succursale; que Grand-Mère, avec 8,000 de population a deux bureaux de poste et que Rivière-du-Loup, avec 8,715 de population a quatre bureaux de poste.

Le gouvernement déclare à M. Séguin, L'Assomption, qu'il n'envoie pas d'instructeurs militaires faire l'exercice dans les différentes maisons d'éducation du pays, à moins que la direction de ces écoles en fasse la demande, et qu'il y ait des instructeurs disponibles. Actuellement, il n'y a que six inspecteurs permanents à l'emploi du gouvernement.

L'hon. M. Rowell dit à M. Tobin, Richmond qu'il y aura une conférence impériale de la presse à Ottawa, du 4 au 7 août 1920, sous la direction de l'Association de la Presse Canadienne. Le gouvernement n'a pas encore décidé quelle somme il contribuera pour défrayer les dépenses de cette conférence. Les gouvernements de Québec et d'Ontario ont doné $10,000 chacun; ceux du Nouveau-Brunswick et de la Nouvelle-Ecosse ont donné $5,000. Le gouvernement ne sait pas si les éditeurs peuvent être admis à la conférence comme les journalistes.

M. Sinclair, Antigonish, demande des renseignements sur le service Canadien de nouvelles établi à Washington par le gouvernement fédéral. Le personnel de ce bureau, dit l'hon. M. Rowell, se compose du colonel J.-A. Cooper, directeur, au salaire de $5,000 par année; F. Hudd, au salaire de $300 par mois; Madame E.-B. Sprague, au salaire de $25 par semaine; Mlle D.-M. Jones, au salaire de $25 par semaine; Mlle A. Roonan, au salaire de $20 par semaine. Ce bureau fournit des nouvelles du Canada à la presse américaine. Les dépenses totales jusqu'à date ont été de $10,085. Le gouvernement annoncera plus tard s'il a l'intention de maintenir ce bureau.

Le gouvernement dit à M. Marcil, Bonaventure, qu'il n'a pas l'intention de prendre en considération la demande d'une délégation de citoyens de Matane, Bonaventure et Gaspé, qui veulent de l'argent pour l'amélioration du grand chemin parallèle au chemin de fer Intercolonial dans la vallée de la Matapédia, parce que cette route a été déplacée pour donner de l'espace au chemin de fer. Le gouvernement a déjà dépensé $10,417 sur ce chemin depuis 1911.

Il y a quelque temps un colis contenant $50,000 est disparu du bureau de poste d'Edmonton, M. MacKie demande si on a réussi à découvrir qui est responsable de ce vol important et si M. George Armstrong, le maître de poste d'Edmonton a été exonéré. L'hon. M. Rowell dit que l'enquête se continue et qu'aucune accusation n'a été portée contre le maître de poste d'Edmonton.

En réponse à une question de M. Casgrain, Charlevoix, sir Georges Foster dit que le gouvernement sait fort bien que trois membres du cabinet ont visité dernièrement le comté de Carleton, N.-B., dans un but électoral. Il est incapable de dire si leur but, a été atteint. Ces messieurs n'ont pas voyagé dans un wagon privé du gouvernement.

M. Sinclair avait demandé au gouvernement quelle était sa politique sur l'expulsion des Turcs hors de l'Europe. L'hon. M. Rowell lui répondit, hier, que les termes du traité avec la Turquie étaient à l'étude présentement et qu'une réponse à la question serait donnée en temps et lieux.

M. Mac-Master, Brome, est informé que le total des dépenses de la mission canadienne à Londres, depuis sa création jusqu'au 1er janvier 1920, est de $123,410.36.

M. Richardson, Springfield, a expliqué à la Chambre une résolution demandant que le commissaire des services d'utilités publiques du Manitoba passe une enquête sur la destitution sommaire en 1917, de M. James Connor, un vieux et fidèle fonctionnaire. M. Richardson dit que depuis trois ans, il demande au gouvernement de rendre justice à cet homme, mais en vain. Il y eut, dit-il, une conspiration contre M. Connor et ce dernier a été traité d'une façon absolument indigne et injuste.

M. Denis, Joliette, relève l'accusation portée contre le gouvernement, et se dit surpris de voir qu'un membre du parti unioniste soit forcé de se lever pour demander justice et avouer que son gouvernement s'est très mal conduit envers un vieux fonctionnaire. Il fait appel lui aussi à l'esprit de justice.

L'hon. M. Calder nie qu'il y ait eu une conspiration contre M. Connor. C'est son opinion que le fonctionnaire congédié était incompétent.

L'hon. M. Burrell promet ensuite à M. Richardson de s'occuper de la question et M. Richardson retire sa résolution.

LES MURS DE QUEBEC

Le député de Québec-ouest, M. G.-C. Power, demande ensuite que la garde et l'entretien des anciens murs et fortifications de la cité de Québec, devenus inutiles pour des fins militaires, soient confiés à la commission des champs de batailles nationaux, dont le président est sir Georges Garneau, afin de conserver ces monuments historiques, évocateurs de tant de souvenirs héroïques.

Dans un discours d'une haute tenue littéraire, débité avec une éloquence entraînante, M. Power fit l'historique de ces vieilles fortifications et des hommes qui les ont construites et défendues tour à tour Il rappela que Champlain construisit les premières défenses de Québec en 1608, puis évoqua avec beaucoup de bonheur tout le passé héroïque de ces vieux murs crenelés.

L'hon M. Hugh Guthrie dit que cette question d'abandonner ces vieilles fortifications à la commission des champs de bataille était étudiée par le gouvernement. Il félicita M. Power pour la façon éloquente et intéressante avec laquelle il avait raconté l'histoire des fortifications de Québec.

L'hon. M. Guthrie dit qu'avant que les fortifications de la cité de Québec soient confiées à la commission des champs de bataille, le gouvernement impérial devait donner son consentement, mais il croit que cette permission sera accordée facilement, car ces fortifications ne sont plus d'aucune utilité militaire.

Le colonel Currie, Simcoe, dit que c'était se tromper grandement de croire que les fortifications de Québec n'étaient plus d'aucune utilité militaire. Il cita le cas de la ville d'Ypres qui était moins bien fortifiée que celle de Québec et qui cependant lorsqu'elle fut occupée par l'armée britannique résista à tous les assauts allemands. Il croit que le gouvernement ferait une bêtise en enlevant la garnison et en abandonnant les murs de la citadelle de Québec aux conservateurs de monuments. Il conseille que des ingénieurs soient chargés d'étudier les possibilités de relever et de fortifier les ouvrages de défenses de Québec. Ces fortifications, comme celles d'Ypres, sont très bien construites et peuvent être d'un grand secours, même dans une guerre moderne. La citadelle de Québec, dit encore M. Currie, est l'une des plus importantes de l'Empire et elle est encore redoutable. Avec quelques travaux supplémentaires, elle peut rendre de grands services.

M. Power répond au colonel Currie qu'il ne peut le suivre sur ce terrain technique, mais qu'ayant la promesse du gouvernement que sa demande sera prise en considération, il retire sa motion.

LES PENSIONS MILITAIRES

M. Power propose ensuite la résolution suivante :

La Chambre est d'avis qu'il est expédient de modifier la "loi pourvoyant à des pensions aux membres ou relativement aux membres des forces canadiennes navales, militaires et d'aviation, 1919", de façon à décréter que la pension d'une mère, veuve, d'un membre des forces mort en activité de service, ne sera pas diminuée en raison de ses revenus ; et de plus, que la pension lui sera accordée de droit, qu'il y ait ou non d'autres enfants vivants".

Le député de Québec-ouest fit remarquer que les exceptions à la loi actuelle sont souvent la cause d'ennuis et même de souffrances graves pour les mères de soldats tombés au champ d'honneur. M. Cronyn, London, et M. Redman, Calgary, se rangèrent à l'opinion de M. Power.

M. Copp, Westmoreland cite des exemples de cas pénibles, entre autres celui de veuves à qui l'on refuse d'augmenter leurs pensions, sous prétexte que leurs fils devraient contribuer à leur soutien, ce qu'ils ne font pas. M. Cockshutt cite à son tour plusieurs cas tristes et se plaint du bureau des pensions militaires qui est trop obstiné dans ses décisions. Il est vrai que le système des pensions prête aux abus, mais les innocents qui sont en majorité ne devraient pas payer pour quelques coupables.

M. Nesbitt, d'Oxford, défend le bureau des pensions qui ne fait qu'appliquer la loi; si des injustices sont commises, il faut s'en prendre à la loi et l'amender.

L'hon. M. Rowell dit qu'en effet le bureau des pensions est irresponsable des injustices qui peuvent se commettre. Quant à la loi, elle est l'oeuvre d'un comité formé de représentants des deux côtés de la Chambre. Le comité a déjà étudié la suggestion de M. Power et a refusé de l'accepter, l'an dernier. Toutefois, il a laissé la question pendante et comme une autre résolution inscrite à l'ordre du jour, demande la reconstitution du comité des pensions, l'hon. M. Rowell conseille à M. Power de se rendre à son avis et de soumettre sa résolution à ce comité.

LA SEANCE DU SOIR

A la séance du soir, M. Duff, Lunenburg, N.-E., propose que les marins qui ont servi dans la marine impériale ou dans la marine canadienne durant la guerre, reçoivent le même insigne commémoratif du service actif que les soldats. Les marins ne sont pas satisfaits paraît-il, de l'insigne en argent qui leur a été distribué. Ils le trouvent trop grand et prétendent que le public ne le connait pas, ce qui lui ôte toute sa valeur. Ils voudraient que le gouvernement leur remette l'insigne de bronze distribué aux vétérans, en changeant seulement les initiales E.F. (expeditionary force) pour les initiales de la marine.

L'hon. M. C.-C. Ballantyne, ministre de la marine félicita M. Duff pour avoir pris si chaudement le parti des marins. Il donna des statistiques prouvant la belle part prise dans la guerre par les marins; 1,544 marins canadiens ont servi dans la marine impériale. Sur ce nombre, 25 ont été tués, 3 perdus en mer, 11 sont morts de maladie et 5 ont été blessés. De plus 5,000 Canadiens ont contribué à la défense et à la surveillance de nos côtes.

Mais le ministre de la marine diffère d'opinion avec M. Duff sur la question des insignes. Il ne voit pas pourquoi les marins ne seraient pas satisfaits du leur, car s'il est différend de l'insigne des soldats, c'est justement pour distinguer les deux classes de héros. Les soldats n'aimeraient pas à être confondus avec les marins et les marins ne voudraient pas être confondus avec les vétérans de l'armée de terre. Soldats et marins, tout en rendant des services peut-être équivalents, ont servi dans deux armés bien distinctes et cette différence doit être maintenue dans l'insigne commémoratif.

Plusieurs députés parlent ensuite contre l'insigne distribué aux marins, disant qu'il était trop grand et laid. M. Duff, parlant une seconde fois sur sa résolution, alla jusqu'à dire que c'était une monstruosité et qu'il ne voudrait pas le faire porter à son chien. Sa résolution fut adoptée.

Sir Georges Foster déposa ensuite devant la Chambre copie de la correspondance échangée entre le premier-ministre intérimaire et les ministres qui ont démissionné depuis la dernière session.

LA JOURNEE DE HUIT HEURES

Puis, la Chambre, reprit le débat sur la résolution demandant que la loi de la journée de huit heures soit adoptée immédiatement.

L'hon. M. Doherty, a mis fin au débat sur la résolution introduite en Chambre par M. Burnham, député de Peterboro, et qui demandait de déclarer qu'il était désirable d'adopter immédiatement une journée nationale de huit heures de travail. Le ministre de la justice déclara que cette législation était entièrement en dehors de la juridiction du parlement. Le contrat entre patrons et ouvriers relativement à la question des heures de travail est sous le contrôle exclusif des gouvernements provinciaux. Il est vrai que la conférence de Washington a adopté le principe de la journée de huit heures, mais elle a laissé son application aux autorités responsables. D'ailleurs, l'opinion publique est loin d'être unanime à ce sujet.

Le seul moyen de faire passer une loi fédérale de huit heures, dit l'hon. M. Doherty, serait d'amender le code criminel de façon à faire un crime à celui qui travaillerait plus que huit heures par jour. Le ridicule de cette mesure est trop évident pour qu'on s'y arrête.

M. Burnham répondit qu'il ne demandait pas que le gouvernement passe une loi ordonnant la journée de huit heures, mais qu'il déclare qu'il est désirable que telle loi soit passée. Puisque le gouvernement, dit M. Burnham, ne semble pas comprendre de quoi il s'agit, je retire ma résolution. Et c'est sur ce geste énergique que la Chambre s'ajourna jusqu'au lendemain.

"Véritable Economie"

Ce n'est pas tant ce que vous payez pour un article que ce que vous obtenez en retour qui compte.

"SALADA"

vaut chaque sou de son coût, car vous obtenez une valeur et une qualité incomparables—

B 651

5¢



Ils se vendent si vite qu'ils sont toujours frais

LES Life Savers ne courent aucun risque de rester sur le comptoir du marchand. Plusieurs mains rendent le poids de la boite très léger. Les Life Savers sont progressifs. Leur motto est "vente rapide".

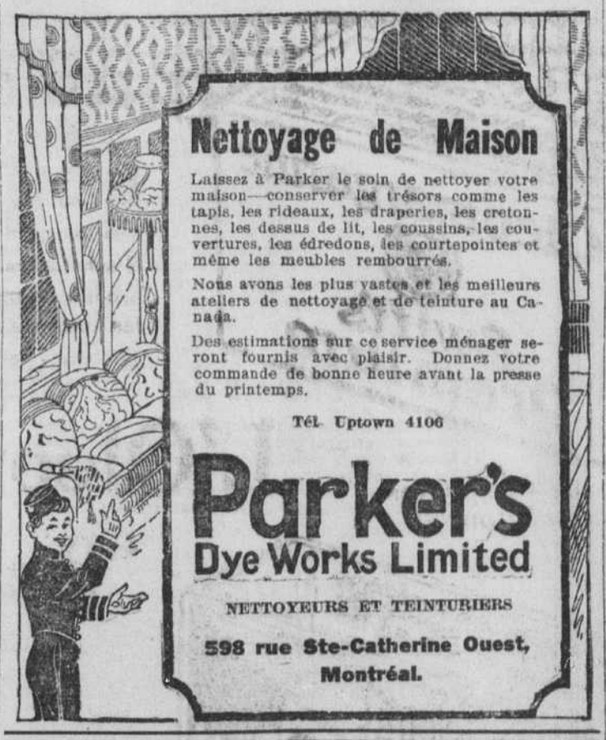
La qualité des Life Savers consiste dans ses ingrédients les plus purs. C'est la plus grande raison pour laquelle ils sont toujours frais et croquants.

Rappelez-vous ceci quand vous désirez de la menthe et vous dépenserez votre argent sagement et bien. Cinq cents le paquet, le même prix que les imitations.

LIFE SAVERS

LE BONBON A LA MENTHE AVEC UN TROU

PEP-O-MINT WINT-O-GREEN CL-O-VE LIC-O-RICE



Nettoyage de Maison

Laissez à Parker le soin de nettoyer votre maison—conserver les trésors comme les tapis, les rideaux, les draperies, les cretonnes, les dessus de lit, les coussins, les couvertures, les édredons, les courtepointes et même les meubles rembourrés.

Nous avons les plus vastes et les meilleurs ateliers de nettoyage et de teinture au Canada.

Des estimations sur ce service ménager seront fournis avec plaisir. Donnez votre commande de bonne heure avant la presse du printemps.

Tél. Uptown 4106

Parker's Dye Works Limited

NETTOYEURS ET TEINTURIERS

598 rue Ste-Catherine Ouest, Montréal.

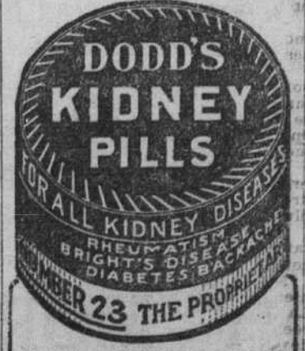
Quand les repas ne vous vont pas

La "Diapepsine de Pape" est le remède le plus rapide contre l'indigestion et les maux d'estomac

Quand les repas ne vous vont pas et que votre estomac est acide, plein de gaz ou que vous vous sentez lourd Quand vous avez des douleurs stomacales ou souffrez de mal de tête par suite de l'indigestion, voici quelque chose qui vous soulagera instantanément.

Aussitôt que vous prenez une tablette ou deux de Diapepsine de Pape la dyspepsie, l'indigestion et les douleurs stomacales causés par l'acidité disparaissent. Ces tablettes agréables et inoffensives de Diapepsine de Pape ne manquent jamais de neutraliser les acides dangereux de l'estomac et vous font sentir bien immédiatement, et les pharmaciens les vendent à prix très modique.

(ann)



PILULES de DODD pour les REINS
Pour tous les maux de reins
RHUMATISME, MAL de BRIGHT, DIABETE, MAL de DOS

61-n-w

Suprême Essence

Pour faire délicieux sirop d'érable et desserts en vente partout 111-l,m,M,n

L'EVENEMENT DE MARS D'ALMY'S

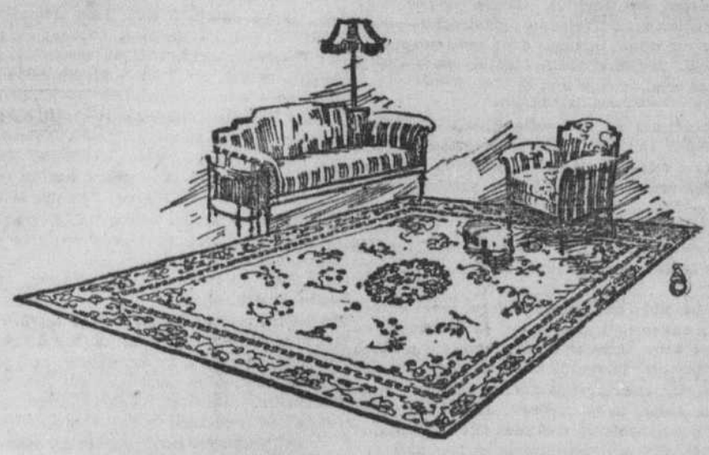
LE PLUS GRAND MAGASIN LIMITÉE DE MONTREAL

RUES BLEURY, STE-CATHERINE et ST-ALEXANDRE

Offre des Valeurs très Spéciales en fait de

PAPIERS-TENTURES, DRAPERIES, COUVERTURES DE PLANCHER ET VAISSELLE

Notez bien les prix ci-dessous et profitez-en pour faire vos achats.



COUVERTURES DE PLANCHER

Voici une bonne occasion de renouveler vos carpettes et d'économiser

Carpettes tapisserie sans coutures

Jolis patrons de nuances attrayantes. Belle qualité, le prix est moindre que la valeur actuelle de ces carpettes. Dimensions:

7 pds 6 x 9. Val. 28.00. Prix de vente 21.00
9 x 9 pds. Valeur 36.00. Prix de vente 27.00
9 x 10 pds 6. Val 42.00. Prix de vente 31.50
9 x 12 pds. Val. 48.00. Prix de vente 36.00

Autres carpettes tapisserie sans couture. Dimensions: 4 pds 6 x 6 pds; 6 pds 9 x 9 pds; 7 pds 6 x 9 pds; 9 pds x 10 pds 6; 9 x 12 pds. Valeurs de 12.00 à 55.00.

Prix de vente . . . . . 7.95 A 40.00

Couvertures de Plancher d'Almy

Jolis patrons, très épaisses, surface dure émaillée, à l'épreuve de l'eau, s'étend plat sans broquettes, 2 verges de largeur. Prix de vente, la verge carrée. 1.00

Carpettes en Congoleum

Ces carpettes sont très connues pour être de bonne durée, splendides patrons. Dimensions:

2 x 2 verges. Val. 6.50. Prix de vente 4.75
2 x 3 verges. Val. 13.00. Prix de vente 10.95
3 x 4 verges. Val. 24.00. Prix de vente 18.95

Feltol

A base de feutre, parfait dans tous les détails, à l'épreuve de l'eau, s'étend plat sans broquettes. Très difficile à distinguer du linoléum une fois étendu sur le plancher. Seulement 600 verges carrées, valeur de .75. Prix de vente, la verge carrée. 59

ALMYS —Deuxième étage. — Commandes par la poste remplies.

Vaisselle à 25% d'Escompte

Morceaux dépareillés de services à dîner, comprenant plats avec couvercle, sucriers, pots à crème, tous en porcelaine de Limoges.

Aussi sont compris dans l'assortiment des assiettes, plats avec couvercles, soucoupes pour les fruits, assiettes à soupe et morceaux de service à dîner et à thé en semi-porcelaine.

Mardi à 25% de moins que le prix régulier.

Tasses et soucoupes en porcelaine japonaise, jolies formes. Valeurs jusqu'à 6.00 Prix de vente, la doz. 4.50

ALMYS — Quatrième étage — Commandes par la poste remplies.

RIDEAUX ET DRAPERIES

Huit Offres très Spéciales

Tulle "Bungalow" à rideaux

Bel assortiment de patrons appropriés pour salle à manger ou salon. Régulier .65; prix de vente, la verge 49

Cretonne

Belle qualité, très épaisse, se drapant bien, peut aussi servir à la couverture des meubles; régulier .75. Prix de vente, la verge, . . .50

Voile blanc uni

40 pouces de largeur, très joli pour rideaux de cuisine, se lavant bien; régulier .75; prix de vente, la verge, ...55

Madras écossais

Grands patrons ou petits, avec ou sans bordure; régulier .85 la verge; prix de vente, ...69

Marquisette

Qualité très épaisse, se lavant bien, très en demande pour les rideaux; régulier .85; prix de vente, la verge, ...69

Cretonne

De jolis patrons, appropriée pour draperie ou couvertures de meubles; régulier .85; prix de vente, la verge, ...69

Tissu à portières

Très belle qualité, dessins sans envers; valeur de 1.95; prix de vente, la verge, ... 1.45

Nouveaux rideaux

Plusieurs styles au choix, valeur jusqu'à 9.60; prix de vente, la paire 5.98

ALMYS — Deuxième étage — Commandes par la poste remplies

NOUVEAUX PAPIERS-TENTURES

A Prix de Vente

Papiers de patrons combinés pour convenir à toutes les pièces de la maison. Vendus avec bordures découpées ou non. Valeurs jusqu'à .18; prix de vente, le rouleau 08½

Bordures, dessins de fruits, tels que raisin et pommes; prix de vente le rouleau . . .12½

Papiers pour cuisine ou chambre de bain; effets de blocs, vendus avec bordure de 9 pouces; valeurs jusqu'à .25; prix de vente, le rouleau 14

Papiers bleus, imitation farine d'avoine, 1000 rouleaux, vendus avec bordure découpées ou à panneaux; régulier .35; prix de vente, le rouleau . .15½

Papiers de nuances neutres ou foncées, appropriés pour salle à manger, passages, etc, vendus avec bordure découpée; valeurs jusqu'à .40; prix de vente, le rouleau 18

Papiers tapisserie, dessins de paysages, très jolis; vendus avec bordure de 9 ou 18 pouces; régulier .35 et .40; prix de vente, le rouleau 19

Papiers unis, finis satin, appropriés pour chambre à coucher, ou salon; gris, rose, bleu, vert, jaune et blanc; vendus avec bordure; régulier .25; prix de vente, le rouleau 19

Papiers à rayures, appropriés pour chambres à coucher, vendus avec bordures à dessins d'oiseaux découpés; régulier .40; prix de vente, le rouleau 21

Papiers farine d'avoine, nuance brune et beige; régulier .40; prix de vente, le rouleau . . .22½

Papiers imitation de gazon, mélange de rayures; vendus avec ou sans bordure; valeurs jusqu'à .75; prix de vente, le rouleau 33

Papiers tapisserie, gris et rose, aussi gris acier; régulier .60; prix de vente, le rouleau . .37

Papiers effets de pointillés; régulier .60; prix de vente, le rouleau 47

Papiers imitation cuir, bleu et sable, beau fond pour convenir aux meubles, tels que Chesterfield; régulier 1.00; prix de vente, le rouleau 49

Papiers avec dessins en relief, fini satin, vert, rose, ivoire et blanc; appropriés pour salon, valeurs jusqu'à 2.50; prix de vente. 1.19

Papiers fleuris, vendus sans bordure, prix de vente, le rouleau. 1.79

Papiers anglais, un beau choix parmi 8 à 15 patrons. Valeur de .75 le rouleau; prix de vente 9 rouleaux. . . . 3.59

8 rouleaux de papiers pour chambre d'enfants, bleu, jaune et rose; vendus avec bordures découpées; régulier 5.20; prix de vente. 3.89

8 rouleaux de papiers à rayures, effet de ruban, 15 verges de bordure découpées pour la partie supérieure et 40 verges de bordure à parmeaux. Régulier jusqu'à 7.50. Prix de vente, le tout. 3.98

Papiers pour partie inférieure du mur d'une salle à manger ou d'un passage, 6 rouleaux de papiers "burlap" et 15 verges de bordure pour le bas du mur; régulier 7.50. Prix de vente, le tout. 4.59

Papiers pour salon, 8 rouleaux et 15 verges de bordure pour la partie supérieure et 15 verges pour la partie inférieure. Prix de vente, le tout 6.19

Après avoir tapissé vos murs s'il vous reste des rouleaux complets de papiers-tentures nous les reprendrons et vous remettrons leur valeur en argent, d'ici au premier juin.

Moyennant un dépôt de ½ du montant de vos achats de papiers-tentures nous garderons ceux-ci jusqu'à ce que vous en ayez besoin.

ALMYS —Deuxième étage. — Commandes par la poste remplies.

Au marché d'Almy

4 lbs de saumon frais, 5 lbs de patates des Montagnes Vertes, 1 paq. de persil vert } 1.00

5 lbs de bœuf salé de choix, 1 chou vert (Stock frais) } 1.00

Spécial

Les meilleurs jambons Picnic préparés et sucrés, lb 32

4 lbs de steak ou de rôti dans le haut côté, 5 lbs de patates des Montagnes Vertes, 1 navet Québec } 1.00

3 lbs de margarine marque Rose, prix ord. .42 } 1.15

12 harengs frais, 5 lbs de patates, 2 lbs d'oignons espagnols } 1.00

2 lbs de bacon tranché à déjeuner, 1 pqt de fromage à la crème } 1.00

5 lbs de steak de Hambourg, 1 chou vert, 1 oignon espagnol } 1.00

3 lbs de flétan blanc, 5 lbs de patates des Montagnes Vertes, 1 pqt de persil vert } 1.00

ALMYS — Quatrième étage — Commandes par la poste remplies.

LA PRESSE

EDITION QUOTIDIENNE est imprimée et publiée au No 51 rue Saint-Jacques Montréal, par la Compagnie de Publication de "LA PRESSE" Limitée. — Président et Gérant Général, ARTHUR BERTHIAUME. Directeur, EUGENE BERTHIAUME.

Toute correspondance doit être adressée comme suit : LA PRESSE MONTREAL, P. Q.

MONTREAL, 16 MARS 1920

Dotons l'Université d'un outillage moderne.

A cette fin, que tout le monde souscrive généreusement au fonds universitaire.

Le plus humble souscripteur participe à la fondation de l'Université de Montréal. Que chacun s'inscrive donc au tableau d'honneur.

Aux nombreux problèmes que les chancelleries européennes ont à régler vient de s'en ajouter un autre : le problème allemand. On peut même affirmer que le dernier n'est pas le moindre.

Les besoins comme les développements d'une université moderne sont illimités. Quelle que soit la générosité de chacun, l'Université de Montréal ne pourra jamais recevoir trop. Donnons donc sans compter, et le prestige du peuple canadien-français en profitera, de même que celui du pays tout entier.

Les directeurs de la Sterling Bank of Canada inaugureront, le 1er mai prochain, un système d'après lequel tous les employés de cette institution recevront une part des profits. Nous n'avons pas le moindre doute que cette méthode administrative produira les meilleurs résultats. Les employés qui sont ainsi traités comprennent que leur intérêt est de travailler plus fort et de donner un meilleur service.

On se demande, en certains milieux, si les grands mouvements qui se font aujourd'hui en Allemagne ne sont pas les actes successifs d'une comédie cynique préparée d'avance. Pourquoi les Allemands, qui ont si magnifiquement organisé la guerre, seraient-ils inhabiles à organiser la paix, c'est-à-dire à la rendre aussi douce que possible, en montrant aux Alliés toutes sortes de fantômes pour les effrayer et leur arracher des concessions ?

L'hon. M. Rowell a déclaré que le gouvernement avait l'intention de nommer une commission qui s'occuperait d'étudier les demandes des vétérans. Encore une commission ! Nos ministres en sont-ils rendus à ce point qu'ils ne peuvent plus rien faire par eux-mêmes ? S'ils ont peur de légiférer sur les problèmes actuels et de prendre des responsabilités, il nous semble qu'ils n'ont qu'une chose à faire, c'est de donner leurs places à d'autres.

Comme nos édiles ont prié tout dernièrement la commission administrative d'adopter les mesures nécessaires pour que soit mise en vigueur le système de l'économie de la lumière du jour à partir du 4 avril jusqu'au 24 octobre prochain, nous profitons de cette occasion pour insister sur la nécessité qu'il y a de créer, pour l'avance de l'heure, une législation uniforme dans toute la province et même dans tout le pays. Si les municipalités, à l'égard de cette question, se comportent cette année comme l'année dernière, c'est-à-dire si les unes légifèrent pendant que les autres négligent de le faire, nous assisterons à un meli-melo qui sera tout à fait désavantageux pour le pays. Si l'uniformité n'est pas réalisable, nous sommes d'avis qu'il vaudrait mieux ne rien faire.

Le "Daily Mail", un important journal de Londres, annonce comme une quasi-certitude que le ministère britannique des Affaires Etrangères a consenti à ce que le Canada envoie à Washington un ministre plénipotentiaire, qui agira d'après la direction de l'ambassadeur de la Grande-Bretagne et qui pourra remplacer celui-ci lorsqu'il sera absent. Si nos ministres, qui multiplient leurs tirades sur le status politique amélioré du Canada, depuis la signature du traité de Versailles, se contentent d'un représentant de cette catégorie aux Etats-Unis, ils ne sont pas difficiles. Quel besoin avons-nous d'un plénipotentiaire qui ne pourrait rien faire par lui-même et qui ne serait que le fidèle serviteur de l'ambassadeur anglais ? Aussi longtemps que les représentants officiels de notre pays ne seront que des satellites et des personnages en tutelle, nos gouvernants se rendront ridicules en disant que le Canada est devenu une nation libre.

TOUS DOIVENT DONNER

Il n'y a pas que les citoyens de la métropole ou même de la province de Québec qui reconnaissent le rôle important, la mission essentielle que doit remplir la nouvelle Université de Montréal au sein de la race canadienne-française. De toutes les autres parties du Dominion, des Etats de la Nouvelle-Angleterre, aux Etats-Unis, partout où il y a des nôtres, l'opinion est la même : c'est que la campagne lancée, il y a bientôt un mois, en faveur de notre institution d'enseignement supérieur, revêt le caractère d'une entreprise nationale, c'est-à-dire d'une entreprise qui doit être l'œuvre de toute notre population, parce qu'elle profitera à toute la communauté.

Certes, nous aurions mauvaise grâce de nous plaindre de la manière dont la plupart de nos compatriotes ont répondu à l'appel des organisateurs jusqu'ici. Il semble admis que l'objectif de cinq millions que l'on s'était fixé sera pour le moins atteint, sinon largement dépassé. Mais, il existe cependant encore des gens qui s'obstinent à ne voir dans l'université nouvelle qu'une simple machine à fabriquer des hommes de lois, avocats, notaires, ou des médecins.

On oublie que l'Université de Montréal a actuellement à sa tête un conseil d'administration dont les membres, reconnus pour leur intégrité et leur profond dévouement aux choses de l'éducation chez nous, sont les plus capables de dépenser à bon escient les sommes qui leur seront confiées et de leur faire rapporter du cent pour un dans le champ de notre culture intellectuelle et morale. Il n'y a pas lieu de craindre de ce côté-là, bien au contraire, et les personnes qui refusent de donner, sous ce prétexte, feront bien de chercher d'autres excuses, ou mieux, simplement de verser leur contribution aussi généreuse qu'ils le pourront.

Qu'on le comprenne bien : l'Université de Montréal sera la grande école où se formeront les chefs de la race canadienne-française,et plus ces derniers seront pourvus, au moyen d'une solide formation et d'une instruction bien appropriée, plus ils seront en mesure de rendre des services à leurs concitoyens, dans les divers domaines de leurs activités. Par exemple, dans le domaine industriel, l'université montréalaise, une fois bien établie, pourra nous fournir les techniciens et les experts que nous allons chercher à l'étranger et que nous payons des prix élevés. Cette seule considération devrait suffire à assurer l'encouragement de chaque citoyen à l'œuvre de l'Université.

Ce n'est pas, à proprement parler, un don que les contributeurs font à l'institution nouvelle. C'est, comme le dit justement M. L.-G. Beaubien, le financier de Montréal bien connu, "un placement national de tout premier ordre", qui rapportera de beaux bénéfices à cette province et à toute la race canadienne-française, partout où elle se trouve.

ETRANGES MANŒUVRES

A la grande surprise de tous, un journal de langue anglaise, bien connu pour ses sympathiques attaches au Tramway, annonçait, jeudi soir, que les employés de cette compagnie préparaient la demande d'une nouvelle augmentation de salaire. Cette tuile devait nous être lancée au commencement d'avril prochain et, naturellement, on laissait prévoir une nouvelle augmentation du prix de la course dans les tramways, pour l'an prochain.

Dès le lendemain, le représentant de l'union des employés du Tramway s'empressait de contredire cette nouvelle, ajoutant que, non seulement les employés ne songeaient pas à l'augmentation annoncée par l'organe du Trust, mais qu'ils étaient, en outre, parfaitement satisfaits de l'échelle de salaires fixée, il y a quelques mois, à la suite de la décision de la commission d'arbitrage.

Comme nous, comme tout le monde, et plus encore, les employés du Tramway trouvent étrange qu'on ait ainsi lancé cette rumeur au public. "Cette rumeur ne vient pas de nous, déclarent-ils. Si elle vient des autorités du Tramway, nous sommes en droit de nous demander si c'est une suggestion que l'on veut ainsi faire aux employés".

Il n'y aurait, à cela, rien d'impossible ; on se souvient que, l'an dernier, l'avocat de la compagnie du Tramway aurait, quelque temps avant l'étude du budget annuel, invité les employés de la Compagnie à demander une augmentation de salaires ; c'est M. Aurèle Lacombe qui fit,dans le temps, part au public de cette manœuvre, au cours d'une interview qu'il n'a pas, que nous sachions, désavouée depuis. La Compagnie n'a pas manqué de faire grand état de cette augmentation, lorsque vint l'heure d'établir le tarif annuel, rejetant ainsi sur ses employés l'entière responsabilité de l'augmentation des nouveaux prix chargés aux voyageurs.

Cette fois encore, apparemment, la Compagnie tente de discréditer l'union de ses employés vis-à-vis du public, tout en s'employant, d'abord, au service de ses propres intérêts. C'est un tarif de 10 sous qu'elle convoite, et c'est à ce but qu'elle tend sans cesse, en employant tous les moyens qu'elle peut inventer pour l'atteindre. Elle est la digne émule de l'"Interborough" de New-York.

Les employés du Tramway paraissent bien décidés, cette fois, à ne pas favoriser le jeu de la Compagnie ,et si celle-ci manœuvre pour faire augmenter son tarif, ils veulent lui faire tout de suite savoir qu'elle doit en porter seule — ou la Commission du Tramway avec elle — toute la responsabilité.

Que demandent, en somme, les employés du Tramway ? Tout simplement une répartition uniforme des heures de travail. Actuellement, la plupart d'entre eux sont obligés à 12 heures de service, quand d'autres travaillent à peine 3 ou 4 heures par jour. C'est injuste pour les uns comme pour les autres. En établissant la journée de huit heures, tous les employés pourraient travailler également, et aux prix actuels dont on se déclare satisfait.

Ce nouvel arrangement nécessiterait-il un nombre plus grand d'employés et, partant, une nouvelle augmentation du tarif ? Ceux qui semblent parler au nom de la Compagnie le prétendent ; d'après eux, l'augmentation des charges varierait entre un million et demi et deux millions de dollars. Mais les représentants des employés sont d'avis contraire ; si le travail était réparti comme ils le proposent, il n'y aurait besoin ni d'augmenter le nombre des empoyés, ni de charger plus cher aux voyageurs.

Nous le souhaitons sincèrement; mais nous avons, à nos dépens, appris à nous méfier de la compagnie du Tramway, et les manœuvres qu'elle tente en ce moment devront être étroitement surveillées.

LE BUT ALLEMAND

Les informations qui arrivent de différentes sources sur la situation en Allemagne ne sont peut-être pas d'une exactitude absolue. Diverses versions sont données, mais un seul fait domine le tout : la révolution allemande ne durera pas et les deux partis se réuniront, pour travailler à un but commun vers lequel ils sont entraînés irrévocablement par le pétrissage de leur volonté et de leur esprit : la restauration monarchique suivie d'un essai de revision du traité de paix.

Naturellement, le vulgum pecus, qui, de part et d'autre, suit les chefs des différents groupes, ne doit pas entrer en ligne de compte. L'Allemagne est encore et sera encore longtemps un pays où le peuple est façonné à obéir sans discuter.

Les événements actuels étaient prévus ; ils se trouvaient dans l'ordre des tentatives politiques qui accompagnent toujours une grande crise comme celle subie par l'Allemagne en 1918.

Cette tentative il est préférable qu'elle soit venue maintenant que plus tard et que l'élément monarchiste-militaire n'ait pas gardé le masque plus longtemps. Il a mis ses aspirations à découvert par ce coup d'Etat et a forcé, par réciproque, le gouvernement civil d'Ebert à montrer aussi son jeu.

Le retour immédiat d'un Hohenzollern sur le trône ne sera peut-être pas tenté. On parle plutôt d'élire Hindenburg à la présidence impériale, quitte à ce dernier à s'effacer avec empressement devant celui qu'il considère toujours comme son souverain.

Du retour de l'empereur à une demande de revision du traité auquel il n'a pas participé, il n'y a qu'un pas. Or, cette demande, c'est tout simplement une déclaration de guerre avec ses conséquences.

Notons les manifestations militaires en faveur de l'ex-Kaiser ; un groupe important d'officiers allemands acclame en Suisse le nom de Guillaume II, et ces fidèles n'attendent que le moment de mettre leur épée au service de la restauration monarchique. Ne donnons pas plus d'importance qu'il ne convient au mouvement soviet en Westphalie et laissons les événements se dérouler, se précipiter.

L'agitation actuelle était nécessaire dans les circonstances, pour éclaircir la situation mondiale et, au besoin, donner aux Alliés l'occasion de réparer l'erreur qu'ils ont commise en signant l'armistice trop tôt.

Sauront-ils en profiter pour que la paix universelle soit établie une bonne fois sur des bases non équivoques, solides et durables ?

Du "CHRONICLE", d'Halifax :

Le premier ministre Drury dut attendre longtemps avant de se trouver un siège électoral, mais les libéraux et les conservateurs ayant décidé de ne pas lui faire d'opposition, il a assez facilement défait le candidat qui se présentait contre lui. Maintenant qu'il est investi d'un mandat, après cinq mois d'attente, le chef du gouvernement des fermiers sera en mesure de se mettre au travail. On paraît généralement disposé à donner au nouveau gouvernement l'occasion de montrer ce dont il est capable.

De l'"INTELLIGENCER", de Belleville :

Le Canada est menacé d'une lutte entre classes. Nous avons vu surgir le parti des fermiers, fort, vigoureux et enorgueilli par une récente victoire et massant ses forces pour porter une attaque sur la colline du parlement, à Ottawa ; un parti ouvrier plus robuste que jamais ; un parti des soldats contenant de nombreux éléments de force ; un parti libre-échangiste ; un parti en faveur du gouvernement unioniste, sans compter les groupes des anciens libéraux et des conservateurs de vieille souche. Nous possédons ainsi tous les éléments voulus pour une joyeuse mêlée générale lorsqu'arrivera le jour des élections générales. Pourquoi, laissant de côté toutes les mesquines rancunes du passé, ne pas organiser un parti essentiellement canadien et non politique et accepter une administration solide qui considérerait seulement les vrais intérêts du Canada et se montrerait également juste envers tous. Il serait possible d'échapper ainsi aux périls du radicalisme qui nous menace de plus en plus.



Modèles du printemps dessinés artistiquement et minutieusement exécutés suivant les dernières exigences de la mode.

Les Nouvelles Modes de Chapeaux pour 1920

La mode est certainement prodigue dans la latitude qu'elle donne aux nouveaux chapeaux. Et ces assortiments de l'ouverture du printemps suivent fidèlement ses indications. Les brillants taffetas, soies et failles, les douces duvetines, le batavia, le drap de crin, le cellophane et d'exquises pailles luisantes font des chapeaux qui varient depuis les piquants turbans au sommet incliné juqu'aux pittoresques modèles chargés de fleurs. Tous apportent leur charme à l'exposition d'ouverture du printemps.

—Deuxième étage

Le Charme des Nouvelles Robes

La mode favorise les robes s'enflant par des volants, des plissés et tous les artifices que peuvent imaginer les couturiers pour produire l'effet bouffant; elle favorise encore les versions tout aussi intéressantes des robes chemises aux lignes élancées, dont le charme dépend de l'habileté de la confection. Les tricotines, tricolettes, croisés, taffetas, satins et autres tissus nouveaux rivalisent entre eux pour captiver la fantaisie de madame.

—Deuxième étage

MANTEAUX

Pour Couvrir les Jolies Robes

Un manteau et une robe forment une paire inséparable; l'un exige l'autre. L'influence du manteau anglais est très prononcée dans les modèles du printemps, le type le plus populaire étant le manteau polo confectionné en véritable tissu poil de chameau tan naturel, modèles à ceinture ou amples, avec manches raglan ou à même.

—Deuxième étage

COSTUMES

Jusqu'à la Hanche

C'est la plus belle longueur pour manteaux de costumes, que vous choisissiez un modèle sac, ample ou ajusté. Les femmes de petite taille aiment beaucoup ces types. L'étalage d'ouverture du printemps comprend des costumes illustrant ces idées, en une splendide variété de tissus. On remarque aussi des nuances neutres et des tons plus brillants. La tricotine bleu marine est très en vogue.

—Deuxième étage

Les Jolis Accessoires de Toilette

Tels que vus dans le magasin

Au fond de toute minutie dans la toilette il y a la louable passion des accessoires immaculés. Sur un chapeau, un voile à dessins d'enroulements tombant en ondulations gracieuses est d'une élégante correction.

En fait de bas il faut quelques-uns de ces bas à devant brodé et à coins, de modèles simples et élaborés, pour les occasions qui demandent quelque chose de très chic.

Les délicats articles de cou, les guimpes en tulle brodé, et les gilets faits de quelques magnifiques tissus, offrent de pratiques tentations, car avec eux, le costume ou la robe de ville possède un fini parfait. Les mouchoirs, sacoches, articles de toilette et autres menus objets importants s'imposent d'eux-mêmes quand on erre çà et là à travers le magasin.

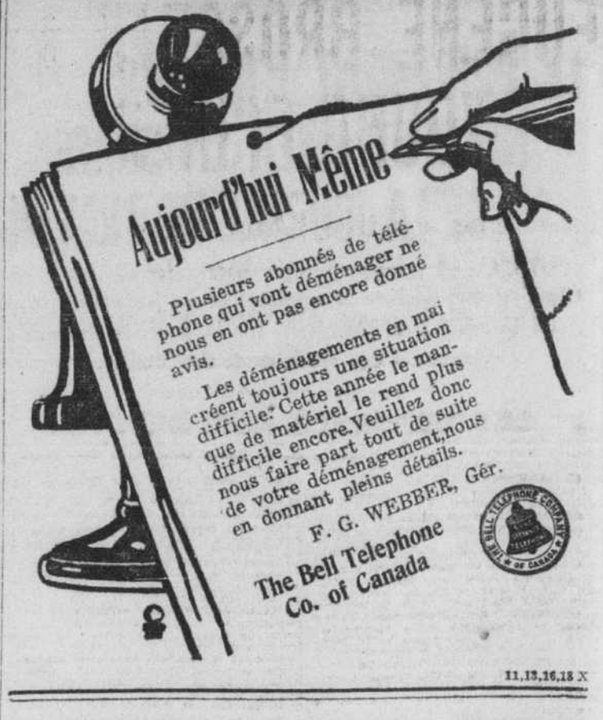
—Rez-de-chaussée

Nouveaux Tissus de la plus Rare Beauté

Les tissus de soie de ravissantes couleurs, de magnifiques dessins et d'une merveilleuse souplesse sont des sources d'inspirations pour la confection de robes, costumes de sport et gracieuses mantes. Les tricolettes à reliefs, les mignonettes, fan-ta-sie, kumai-kumsa, shantungs, satins sport et taffetas sont au nombre des luxueuses étoffes. Parmi les lainages il y a les tricotines, croisés, quadrillés écossais, homespun, tissus quadrillés, velours minces et nouvelles duvetines avec lesquels sont confectionnés les élégants costumes trotteur pour le printemps. Les nouvelles mousselines aussi, avec leur claire texture et leurs belles couleurs, apportent leur quote-part de charme à cet étalage.

—Rez-de-chaussée

HENRY MORGAN & CO. LIMITED



11,13,16,18 X

Souvenez-vous

Nos prix sont les plus bas pour la qualité que nous donnons.

Nos travaux sont les meilleurs et absolument garantis.

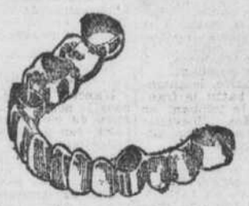
Dentiers



$10.00, $15.00
$20.00, $30.00,
$50.00, $100.00

Ponts en Or

$5.00 par dent et plus



Extraction Absolument sans Douleur

au moyen de la

Novo-Codine

Il est merveilleux de voir avec quelle facilité vous pouvez vous faire extraire vos dents si vous vous adressez ici. Nous sommes les seuls propriétaires de la NOVO CODINE, cette fameuse préparation du Dr Médéric Masson—Personne en dehors de nos bureaux ne peut s'en servir.

SATISFACTION GARANTIE

LA CIE DENTAIRE MASSON

860, rue Saint-Denis, près Duluth — St-Louis 4613

152, rue Peel, Près Ste-Catherine — Up. 5602.

OUVERTS DE 9 A.M. A 9 P.M.

16,17,19,20

CONNAISSEZ-VOUS LA

Célèbre Potion Antilaiteuse

du Dr N. ALPHONSE SIROIS, de Sainte-Anne de la Pocatière.
C'est le plus grand

Nettoyeur et Purificateur

du corps et du sang. Le secret de la santé est de se tenir le système en parfait ordre par le bon fonctionnement des intestins et des reins.

INDICATIONS. Sevrage, ôter le lait dans les membres et le sang, jambes de lait, maladies particulières aux femmes, retour de l'âge, hydropisie, mal de reins, rhumatismes, éclampsie, impuretés du sang de toutes sortes, le trop d'embonpoint, la constipation et la mauvaise digestion et indispensable aux futures mères.

Remède absolument inoffensif. Il agit en nettoyant les intestins, les reins et le sang. Consultations gratuites verbalement ou par écrit. Envoyez-moi $2.00 et je vous enverrai le traitement qui convient dans chaque cas.

EN VENTE PARTOUT, DEMANDEZ-LA

220-m,j,n

The Empire

Le Seul Clavigraphe Fait au Canada

EXIGEZ { Durée, efficacité, Simplicité et valeur.

pour votre bon argent canadien.

EMPIRE TYPEWRITER CO. OF CANADA, LIMITED

Main 3972 - - - - - - - 126 rue St-Pierre

The Empire

165-m,v,n

EUGENE BROSSEAU A BATTU YOUNG FISHER EN 5 ASSAUTS

La cloche a sauvé l'Américain à la fin de la quatrième ronde.—Fisher a été loin de se battre comme un homme, et il a eu recours à des tactiques peu sportives. — De durs coups à Brosseau.

Après s'être vanté qu'il battrait Eugène Brosseau en quelques assauts, Young Fisher, de Syracuse, a été mis hors de combat en cinq rondes par le champion canadien, hier soir au Monument National.

Une foule énorme, certainement la foule la plus nombreuse réunie dans la vaste salle du boulevard Saint-Laurent, s'était accourue pour voir les deux boxeurs aux prises.

Disons ici que Young Fisher lui a fait voir un bien petit sport. Il nous semble qu'après s'être vanté comme il l'avait fait, Fisher aurait pu prouver au moins qu'il était sérieux et se montrer un peu sport. Mais non seulement Young Fisher ne s'est pas battu comme un sport, il ne s'est même pas battu comme un homme. Depuis le moment où il est entré dans l'arène jusqu'au moment où il en est sorti, Young Fisher a montré qu'il est la plus triste imitation de sport qu'il soit possible de trouver.

Pour commencer, l'Américain, lorsqu'il est entré dans le rond portait aux mains des bandages dits "électriques", interdits par les règlements de la boxe. Brosseau lui montra en quel mépris il le tenait en lui permettant de garder ces bandages.

Puis lorsque le combat commença, Young Fisher au lieu de se battre comme un homme, eut recours à tous les petits moyens possibles, frappant avec ses coudes, frappant bas, frappant lorsque l'arbitre passait entre lui et Brosseau pour les séparer. A part cela, au lieu de se battre comme un sport, Fisher s'est accroché à son adversaire, faisant des prises de corps, se jetant presqu'à genoux pour éviter les coups.

Grâce à ces tactiques qui n'ont rien d'un sport, Young Fisher a réussi à tenir un peu plus que quatre rondes. Disons même que la cloche l'a sauvé à la fin de la quatrième reprise. Lorsque le timbre sonna dans cette ronde, l'Américain qui quelques instants auparavant, avait passé neuf secondes à terre, était de nouveau étendu sur le carreau et promettait d'y rester. L'arbitre avait déjà compté jusqu'à sept, lorsque le timbre résonna, ce qui permit à Young Fisher de revenir à la cinquième ronde. Il ne resta pas longtemps cependant devant Brosseau, car un coup de la gauche à la mâchoire, au bout de trente secondes, étendit Fisher une fois de plus sur le carreau. Pour continuer les tactiques antisportives de leur homme jusqu'au bout, le gérant et les seconds de Fisher lui lancèrent de l'eau froide pour essayer de le ranimer. Cela comme on le sait est contraire aux règlements de la boxe et même s'il eut réussi à se relever, Fisher aurait été déqualifié à cause de l'infraction commise par ses assistants.

On peut voir par ces détails quel triste esprit sportif anime Young Fisher et son gérant.

Il nous semble qu'après toutes ses vantardises, Young Fisher aurait dû au moins avoir la décence de se battre comme un homme.

Fisher s'est battu non comme un homme qui veut vaincre, mais comme un homme déterminé à résister jusqu'au bout, par tous les moyens possibles.

Il nous paraît certain que si l'Américain avait eu la plus petite dose de fierté, s'il s'était battu comme un homme qui entre dans l'arène doit se battre, il aurait été terrassé en une couple de rondes.

Young Fisher a donné du mal à Brosseau, beaucoup de mal même, et il a réussi à lui rougir le nez, ce qui est bien la première fois que pareil accident arrive au champion canadien. A part cela, Fisher a réussi à porter un rude coup à la mâchoire de Brosseau et il l'a touché en maintes circonstances. Cela toutefois n'a pas empêché Brosseau de se porter constamment à l'attaque et de faire reculer Fisher devant lui. Ce dernier, au contraire, portait un coup, puis pour se protéger, reculait à une prise de corps. A sa manière, Young Fisher est un dur "fighter", mais ce n'est pas un homme de la classe de Brosseau, ce n'est pas un boxeur comme lui, et surtout, ce n'est pas un sport comme lui.

Il était évident, hier soir, que Brosseau était irrité des tactiques peu sportives de Fisher, et il lui a porté de rudes coups. L'Américain en a joliment encaissé avant d'être mis hors de combat. Le champion canadien a été tout le temps à l'attaque, et vers la fin de la troisième ronde, Fisher paraissait fatigué. Une excitation intense a régné pendant toute la durée de la rencontre.

Le match Brosseau-Fisher a été précédé de plusieurs combats préliminaires. Eugène Demers a déclassé Battling Willie, Fréchette a abandonné à la fin de la première ronde de sa rencontre avec Jack Thomas, disant qu'il avait été frappé trop bas, et Red Vigeant a battu Jack Ratelle en une ronde.

Un millier de personnes environ n'ont pu obtenir d'admission, hier soir, au Monument National. Des centaines de ces amateurs de sport sont restés dans les passages afin d'avoir plus tôt des nouvelles du combat. D'autres, apprenant qu'il n'y avait plus de places, sont retournés chez eux.

Les journaux de Boston nous annoncent que Brosseau doit se battre demain soir à Lewiston.

BERLINER VS BANQUE ROYALE

Ces deux puissantes équipes se rencontreront ce soir à l'Arena Mont-Royal dans une joute de hockey pour le championnat amateur.

C'est ce soir qu'aura lieu à l'Arena Mont-Royal la grande joute pour le championnat amateur entre le club de la Banque Royale, de la Ligue des Banques, et le Berliner, champion de la Ligue des Manufactures. Ces équipes joueront pour le championnat des établissements de commerce de la ville. Comme la glace est en bon état, on peut s'attendre à une joute rapide et intéressante au possible.

Les deux clubs sont très forts et aligneront ce soir, leurs plus puissantes équipes. La Banque Royale aura dans ses rangs, Jupp et Bill Sharpe, de la M.A.A.A., Pelletier, du National, et Campbell, du Sainte-Anne. Le Berliner Gramophone aura comme capitaine, Mallison, du Westmount.

Deux clubs de jeunes filles se rencontreront dans une joute préliminaire.



PELLETIER, du National, qui jouera ce soir pour la Banque Royale, contre le Berliner Gramophone, à l'Arena.

SEATTLE CHAMPION

Vancouver, 16.—Seattle est champion de l'Ouest. Le club américain a défait Vancouver par 6 à 0 hier soir dans la partie finale de la série entre les deux clubs. Dans la première joute disputée vendredi, Vancouver avait triomphé par 3 à 1. Le score total pour la série est de 7 à 3 pour Seattle. Par suite de sa victoire, le club Seattle a le privilège d'aller jouer dans l'Est pour la coupe Stanley.

STATISTIQUES SUR LE HOCKEY PROFESSIONNEL

Position des clubs à la fin de la première série:

	Gag.	Perd.	Nul.	Pour	Cont.	Pts.
Ottawa	9	3	0	59	23	18
Canadien	8	4	0	62	51	16
Toronto	5	7	0	52	62	10
Québec	2	10	0	44	81	4

Position des clubs à la fin de la deuxième série:

	Gag.	Perd.	Nul.	Pour	Cont.	Pts.
Ottawa	10	2	0	62	41	20
Toronto	7	5	0	67	44	14
Canadien	5	7	0	67	62	10
Québec	2	10	0	47	96	4

Classe des clubs pour toute la saison:

	Gag.	Perd.	Nul.	Pour	Cont.	Pts.
Ottawa	19	5	0	121	64	38
Canadien	13	11	0	129	113	26
Toronto	12	12	0	119	106	24
Québec	4	20	0	91	177	8

Travail des scorers pour la première et la deuxième série combinées:

	Points	Assists
Malone—Québec	29	6
Lalonde—Canadien	26	6
Nighbor—Ottawa	26	7
Noble—Toronto	24	7
Co. Dennenny—Toronto	23	12
Darragh—Ottawa	22	5
Arbour—Canadien	22	4
Wilson—Toronto	21	5
Broadbent—Ottawa	19	4
O. Cleghorn—Canadien	19	2
S. Cleghorn—Ottawa	16	5
Cameron—Toronto-Can.	16	1
Cy. Dennenny—Ottawa	16	2
Pitre—Canadien	15	7
Dye—Toronto	12	3
McCarthy—Québec	11	2
Carey—Québec	11	5
Corbeau—Canadien	11	4
Randall—Toronto	10	7
Roach—Toronto	10	2
Boucher—Ottawa	10	4
Mummery—Québec	9	6
Gérard—Ottawa	9	3
Carpenter—Québec	8	3
Maite—Toronto	8	6
Prodgers—Toronto	8	6
McDonald—Québec	7	7
Berlinguette—Canadien	7	3
Ritchie—Québec	6	3
Couture—Canadien	4	0
McKell—Ottawa	2	0
Bruce—Ottawa	1	0
McNamara—Canadien	1	0
D. Smith—Canadien	1	0

Travail des compteurs pour la deuxième série de la saison:

	P.	As.
Malone, Québec	21	6
Lalonde, Canadien	17	3
Wilson, Toronto	16	3
Nighbor, Ottawa	15	3
Noble, Toronto	12	0
Arbour, Canadien	12	4
Darragh, Ottawa	11	4
Cy. Dennenny, Ottawa	11	2
McCarthy, Québec	11	2
S. Cleghorn, Ottawa	9	5
Co. Dennenny, Toronto	9	4
O. Cleghorn, Canadien	9	1
Pitre, Canadien	9	4
Cameron, Canadien	9	1
Prodgers, Toronto	7	4
Randall, Toronto	7	1
Boucher, Ottawa	6	2
Dye, Toronto	6	1
Mummery, Québec	6	3
Gérard, Ottawa	6	3
Maite, Toronto	6	2
Berlinguette, Canadien	6	1
Carpenter, Québec	5	3
Roach, Toronto	5	2
Corbeau, Canadien	3	2
Broadbent, Ottawa	3	2
Couture, Canadien	3	0
Ritchie, Québec	3	0
Carey, Québec	1	0
McDonald, Québec	1	0
Bruce, Ottawa	1	0

Punitions des joueurs pour la saison 1920:

OTTAWA

	Match.	Majeure.	Mineure
Gérard	0	1	2
S. Cleghorn	1	4	16
Darragh	0	0	11
Broadbent	0	1	17
Cy. Dennenny	0	1	8
Neighbor	0	0	9
Boucher	0	2	12
Bruce	0	0	1
McKell	1	0	5

CANADIENS

	Match.	Majeure.	Mineure
Cameron	0	1	3
Corbeau	1	5	12
Berlinguet	0	0	18
Arbour	0	0	5
Lalonde	0	3	9
Couture	1	2	3
O. Cleghorn	1	4	9
Pitre	0	0	3
McNamara	0	0	1
D. Smith	0	0	2

TORONTO

	Match.	Majeure.	Mineure
Noble	0	1	23
Matte	0	0	6
Wilson	0	5	27
Prodgers	0	0	1
Co. Dennenny	0	0	9
Randall	0	5	9
Dye	0	0	5
Roach	0	0	2

QUEBEC

	Match.	Majeure.	Mineure
Mummery	0	0	21
Carpenter	0	1	7
Ritchie	0	2	4
Malone	0	0	6
T. Smith	0	1	2
McDonald	0	0	3
Carey	0	0	2
Marks	0	0	1
McLean	0	0	1

LE JEU DE DAMES

Au Maisonneuve.

Demain, mercredi, il y aura, au club Maisonneuve, une réunion de tous les équipes des Classes A et B. Il est important que tous soient présents.

PARTIES SIMULTANEES.

M. C. E. Saint-Maurice, fils, qui a obtenu un si beau succès la semaine dernière, lors de sa conférence, donnera, demain soir, une brève causerie, puis ensuite il jouera simultanément contre tout venant.

LIGUE DES CLUBS DE DAMES DE MONTREAL

Maisonneuve vs Saint-Henri

F. Baillargeon	1	N. Ricard	0
A. Thibault	½	A. Côté	½
F. Beatty	0	E. Rodrigue	1
F. Guerin	1	J. Graiton	0
A. Johnson	1	D. Carignan	0
O. Paquette	0	C. Nobert	1
H. Dussault	0	R. Larin	1
E. Gauthier	0	H. Geoffrion	1
Total	3½	Total	4½

Lafontaine vs Villeray

D. Miron	0	O. Latreille	1
O. Viens	1	H. Malo	0
N. Gignac	0	B. Berthelet	1
E. Tremblay	1	J. Chapleau	0
H. Nepveu	0	O. Brazeau	1
D. Grisé	0	D. Brière	1
A. Lamaire	1	W. Boivin	1
J. Hudon	0	N. Decoste	1
Total	3	Total	5

FIN DE LA SAISON

Position des clubs Classe "A"

	G.	N.	P.	P.
Lafontaine	7	0	1	325
National	5	1	2	286
Maisonneuve	4	2	2	625
Saint-Henri	1	1	6	187
Sansregret	0	2	6	125

FIN DE LA SAISON

Position des Clubs Classe C

	G.	N.	P.	P.
Saint-Henri	5	1	2	687
Villeray	5		2	687
		Ex		Equo
Maisonneuve	4	1	3	562
Lafontaine	1	3	4	312
Sansregret	1	2	5	250

J. O. ROBY,
Secrétaire Correspondant
La Ligue des Clubs du Jeu de Dames

CONFERENCES DE M. SAINT-MAURICE

Devant un auditoire nombreux et distingué, M. C.-E. Saint-Maurice, fils, a fait à la Palestre du National, sous les auspices de la section des Damistes, une conférence des plus intéressantes sur l'historique du jeu de Dames depuis le régime français jusqu'à nos jours.

Le conférencier a été présenté par M. W. Labrecque, qui fit son éloge en disant: "que peu de damistes ignorent M. Saint-Maurice, bien qu'il soit un modeste et qu'il n'ait jamais courtisé la réclame pour acquérir sa popularité, s'étant contenté de jouer habilement et de conduire ses fins de parties avec une aisance fort rare; en plus, il a eu l'honneur de porter le titre de champion en 1908. M. Labrecque le remercia pour le dévouement qu'il apporte à l'avancement et au développement du jeu".

Le conférencier débuta en disant que, lorsqu'il accepta de venir donner cette petite causerie, il croyait qu'il n'aurait à parler que devant des débutants ou de simples amateurs, mais qu'à sa grande surprise il voyait présents des vétérans du damier tels que: MM. Maillé, Bleau, Ottina, Peltier, Labrecque, Lavallée, Larin et tant d'autres, que sa tâche était beaucoup plus difficile mais que, s'étant tracé un programme, il devait le suivre.

M. Saint-Maurice traita les sujets suivants: Qu'est-ce que le jeu de dames? Remarque sur les règlements d'autrefois par les maîtres français; remarques et critiques sur le soufflage; explication aux débutants du commencement de la partie; le début de la partie dans la manière de jouer les pions; se méfier des joueurs "triqués"; pionnage jusqu'au 23e et 24e pions dans l'espace de 15 minutes; méthode rapide d'apprendre le numérotage du damier; manière d'aider un joueur par les conseils; la pratique en jouant avec plus fort que soi; apprendre la notation des parties, non seulement dans l'intérêt des journaux, mais pour l'avancement et la connaissance du jeu par les débutants; explication des règlements actuels, ses avantages et ses inconvénients; critique sur certaines clauses des règlements actuels; suggestions aux membres du comité de la Ligue dans l'amélioration des règlements.

Après quoi, le conférencier remercia l'auditoire de l'attention qu'il avait apportée aux différents sujets qu'il avait traités.

La conférence terminée, M. Saint-Maurice a été soumis à une avalanche de questions et d'objections de la part des amateurs du jeu, qui ont paru vivement intéresser aux points soulevés et se sont déclarés satisfaits des solutions fournies.

M. JOS. SAINT-JEAN.



J.-E. NOEL, secrétaire-archiviste du Cercle Bordeaux.

BALMORAL VS ALCOMA

Le Balmoral a défait le club Alcoma mercredi dernier, gagnant trois parties. M. Provost a défait son adversaire par un score de 150 à 75; R. St-Arnaud a triomphé par 150 à 60 et R. Deslière par 150 à 70. Le club Alcoma visitera le Balmoral mercredi soir à 8.30 au No 1248 Sainte-Catherine Est.

Position des clubs

	Gag.	Perd.
Balmoral	23	9
Dorion	28	14
Fortin	22	20
Frontenac	21	21
Boston	21	21
Electra	21	32
S. Sainte-Marie	14	28
Aylwin	9	32

Plus gros scores:

Bombardier du club Social Sainte-Marie a fait 49 billes et R. Deslière a fait 44 billes.

Plus grand nombre de parties gagnées:

	Gag.	Perd.
St-Arnaud	12	3
R. Deslière	11	3
Mooney	11	3
Vallée	11	3

Le Club Balmoral lance un défi au club champion du cercle Cartierville pour le mercredi, 24 mars. Pour information, s'adresser 1348 Sainte-Catherine Est, A. Caty, propriétaire du club Balmoral.

NOUVELLES OUVRIERES

Election d'officiers au club ouvrier Notre-Dame des Victoires.

LE NOUVEAU BUREAU

Le club ouvrier Notre-Dame des Victoires a procédé à l'élection de ses officiers, sous la présidence de M. B. Bouvrette, pour le prochain terme. Ce club est aujourd'hui l'une des organisations les plus prospères et des plus progressives de la partie est de l'île de Montréal. L'élection a donné le résultat suivant: président, M. Gingras; 1er vice-président, A. Salette; 2me vice-président, N. Larose; secrétaire archiviste, F. Sarrasin, réélu; assistant-secrétaire-archiviste, E. Mailhot; secrétaire-financier, E. Otis, réélu; secrétaire-correspondant, B. Bouvrette; auditeurs: L. Saulniers et A. Caron; délégué au parti ouvrier, F. Sarrasin, M. Gingras et A. Salette; comité des amusements, F. Sarrasin, E. Otis, A. Deslauriers, U. Champagne et A. Salette; comité d'agriculture, A. Salette, E. Métayer, A. Deslauriers, A. Prévost, J.-U. Prévost.



M. BRUNO BOUVRETTE, réélu secrétaire correspondant du club ouvrier Notre-Dame des Victoires.

Après avoir adopté une résolution de remerciements à l'adresse de M. U. Champagne, ex-président, qui a refusé de se laisser porter candidat à la présidence et des autres officiers sortant de charge, M. F. Sarrasin proposa deux plans pour améliorer encore la situation de ce club ouvrier. Le premier consiste en la construction d'une salle, et le second vise à la location et à l'ameublement d'un local plus vaste qui serait le rendez-vous sportif et éducationnel des membres de ce club et de leurs amis. Cette proposition fut référée au comité des amusements qui fera rapport à la prochaine séance du club.

UNION DES POMPIERS

L'union des pompiers, No 125, de l'union internationale, a procédé, hier soir, à l'élection d'un président, en remplacement du chef de district W. Boucher, démissionnaire, et d'un secrétaire, en remplacement de M. J.-B. Daiphond, qui occupait ce poste depuis la fondation de ce local.

M. F. Hamelin a été élu président et M. Alcide Adam a été élu secrétaire.

A SAINT-HENRI

La campagne de propagande, entreprise et menée jusqu'ici, avec un éclatant succès par le conseil des métiers de la construction, se continue avec une activité plus grande que jamais. Des assemblées ont lieu dans tous les quartiers de la ville. Ce soir, une assemblée ouverte à tous les ouvriers de métier, unionistes et non unionistes, sera tenue à la salle Saint-Joseph, 1882 Notre-Dame Ouest. Des représentants des bureaux généraux des unions internationales seront présents à cette assemblée et y adresseront la parole. L'entrée est libre et gratuite et la plus cordiale bienvenue est assurée à tous.

LES CUISINIERS EN AVANT

L'union des cuisiniers, local No 440, dans le but d'accommoder le plus grand nombre de ses membres a décidé de tenir ses assemblées régulières les 2ième et 4ième dimanches du mois, à 8 h. p.m. Dimanche dernier, cette union a tenu une assemblée des plus intéressantes. M. Henley, organisateur général de l'union internationale, était présent, et il a fait une conférence très remarquable sur les conditions de salaires et de travail, pour les cuisiniers, aux Etats-Unis et en Canada. M. Donat Perreault a été nommé secrétaire financier. Cette union reçoit de plus en plus l'encouragement des hommes du métier, et tout fait espérer qu'elle sera assez forte et assez puissante pour être capable d'assurer aux membres la protection efficace que tous attendent d'elle.

EMPLOYES DE LA FOURRURE

L'agent d'affaires des unions de la fourrure de Toronto, M. Currie, est actuellement de passage à Montréal. Il assistera à l'assemblée du local No 66, demain soir, à la salle Saint-Joseph. A cette occasion, tous les officiers des trois unions de Montréal, ainsi que les membres du bureau conjoint sont invités spécialement à assister à cette assemblée.

Ce soir, à 5 h. 30, réunion d'urgence du bureau conjoint, à la salle Saint-Joseph, 182 Sainte-Catherine-est.

SYNDICAT DES CARROSSIERS

Le syndicat national et catholique des ouvriers carrossiers, de Montréal, tiendra, ce soir, son assemblée régulière, à la salle Gareau, 243 Maisonneuve.

A cette assemblée, un rapport de la plus haute importance sera soumis et discuté. Le secrétaire fera la distribution des boutons mensuels. Que tous les membres se fassent un devoir de venir donner leur avis sur la grave question pendante. Qu'on se le dise. Par ordre du secrétaire.

A MAISONNEUVE

Une assemblée des plus importantes sera tenue, demain soir, par le club ouvrier Maisonneuve, à la salle Lefort, 842 Ontario, près Valois. Une décision du plus haut intérêt doit y être prise. Le public y est invité. Tous les membres sont expressément priés d'y être présents.

TRAVAILLEURS EN FER

L'union locale No 284 des travailleurs en fer tient ses assemblées régulières à la salle Saint-Joseph, 15ème avenue, à Lachine, les 1er et 3ème mardis du mois. Ce soir, grande assemblée de cette union pour affaires importantes.

A SAINTE-AGATHE

Une grande assemblée ouvrière aura lieu, le 21 courant, à Sainte-Agathe, dans la salle de l'Alambra. MM. A. Bastien, organisateur général de la Fédération Américaine du Travail, et Arthur Martel, de la Fraternité Unie des Charpentiers menuisiers adresseront la parole.

A SHERBROOKE

Jeudi soir, à la salle Murray, il y aura une assemblée générale pour tous les corps de métiers de la Construction. MM. Bastien, Martel et autres orateurs ouvriers de renom adresseront la parole.

MANUTENTEURS DE FRET

Une assemblée de la plus grande importance sera tenue, ce soir, à 8 heures, aux Quartiers du Transport, 3 Notre-Dame Est, par l'union No 986 des manutenteurs de fret du port de Montréal. Une question du plus grave intérêt, entre autres, sera discutée et résolue. Tous les membres doivent y assister.

REUNIONS POUR CE SOIR, 3me MARDI DU MOIS:

TEMPLE DU TRAVAIL, 303 Saint-Dominique:

Union nationale des travailleurs en chaussures;
Union nationale des maçons;
Union des marbriers;
Union des constructeurs d'élévateurs;

QUARTIERS DE LA CONSTRUCTION, 417 Ontario-Est:

Union internationale No 116 des ferblantiers couvreurs;
Union des raffineurs de sucre;
Union internationale No 134 des chaudronniers;
Union internationale No 359 des peintres;

QUARTIERS DES CORDONNIERS, 1315 Sainte-Catherine-Est:

Conseil conjoint No 17 des cordonniers de la B. et S. W. U.

SALLE ALLIANCE NATIONALE: 235 Beaudry:

Union internationale No 21 des mouleurs en fer;

SALLE SAINT-EDOUARD: 256 Lagauchetière-Est:

Union internationale No 103 des selliers.

SALLE DU COMMERCE 149 Berri:

Union mutuelle des employés civiques de Montréal.

SALLE GAREAU: 243 Maisonneuve:

Syndicat catholique et national des carrossiers;

QUARTIERS DU TRANSPORT, 3 Notre-Dame-Est:

Union No 986 des manutenteurs de fret du port.

AMUSEMENTS

His Majesty's — Mat. Merc., Sam. Ce soir
Adelphe Kluber présente la jolie et mâchouta farce NIGHTIE NIGHT, avec Francis Byrne. Prix: Soirée et Mat. Sam., 50c à $2.00. Soirée Samedi, 50c à $2.50. Mat. populaire Mercredi, 25c à $1.50. 111-5 E

CANADIEN-FRANÇAIS
CETTE SEMAINE
LE VOLEUR
Comédie en 3 actes d'Henri Bernstein. 111-5 E

FAMILY
CETTE SEMAINE
Le Triomphe de la Croix
Drame chrétien en 5 actes 111-5E

GAYETY
Le temple des bons spectacles
Cette semaine: GIRLS A LA CARTE
Matinée, 2.15 . . . . 10-15-25-35 et 50c
Soirée, 8.15 . . . . 15-25-35-50 et 75c
111-5 E

THEATRE NATIONAL
AUJOURD'HUI
ÇA MARCHE
Grande revue en 7 parties
40 personnes en scène, choeurs, ballet, etc. 111-2E

PRINCESS
Deux fois par jour Vaudeville De haute qualité.
Toute la semaine, BERT ERROL
avec la suite de Tetrachel.
7 autres actes de haute classe.
111-2 E

CHANTECLERC
Cette semaine — LA DETTE DE SANG
Drame en 5 actes par Georges Ohnet, Mme Véry dans le rôle de Régina Sarpi. 15,16,18E

ORPHEUM
Les Acteurs de l'Orpheum présentent The Isle O'Dreams
Le succès de Chauncey Dilsett. Matinée, 2.15, 10-15-25-35c. Soirée, 8.30, 15-25-50-75c. Semaine prochaine, THE OTHER WIFE. 111-6 E

Passe Temps
Lundi, mardi, mercredi
LA BEAUTE AMERICAINE
KATHERINE MacDONALD
dans
L'ORAGE
"Thunderbolt"

ELECTRA
STE-CATHERINE PRES AMHERST
Aujourd'hui et demain — Dolores Cassinelli dans "THE WEB OF DECEIT". Eugène Maynard au piano.

DOMINION
PAPINEAU COIN MT ROYAL
Aujourd'hui seulement
Wm. FARNUM dans
"Heart Strings"
"Adventures of Ruth" No 7 — "Pipe Dreams & Prizes" une grande comédie V. 111-2 E

REGENT
Aujourd'hui seulement
"The Miracle Man"
La fameuse histoire de Frank L. Packard 111-2 E

CONSULTEZ LE
PROF. GEORGES LAURENDEAU
pour vos leçons de danse. Satisfaction absolument garantie après dix leçons
ACADEMIE DE DANSE SINCLAIR
695 St-Urbain Tél. Est 5844
112-3 E

PARISIEN A L'ARCADE
M. E. ROBICHAUD ANNONCE UN
GRAND GALA CE SOIR, MARDI
Sous le patronage de l'Hon. M. MARTIN, maire de Montréal.
MAIN GAUCHE
DE PIERRE WEBER 111-2 E

AMUSEMENTS

LOEW'S
CHAS. RAY
dans
"RED HOT DOLLARS"
Franchement — Ne manquez pas ce Spectacle
FATTY ARBUCKLE
dans "THE GARAGE"
Jack Levy & Symphony Sister et quatre autres actes par des étoiles de vaudeville.
Double représentation, un seul prix. Après-midi 10-15c. Soirée 25-35c.
111-5 E

St. DENIS
LES TROIS CHARLOTTES
Du chant et des danses
CHYO ET CHYO
Equilibristes Japonais
Une Aventure du Coeur
avec
ROBERT WARWICK
Et 6 autres actes de Vaudeville et de Vues 111-6E

MONT-ROYAL
Aujourd'hui
EUGENE O'BRIEN dans "SEALED HEART". Une histoire du triomphe inévitable de la jeunesse.
SYLVIA BREAMER et ROBERT GORDON dans "RESPECTABLE BY PROXY".
A venir Mer., Jeudi, Vendredi NAZIMOVA dans "THE BRAT".—

MAISONNEUVE
ONTARIO COR. LASALLE
Dernière représentation aujourd'hui
Norma Talmadge dans
"She Loves and Lies"
"The Adventure of Ruth"
Spécial pour demain et jeudi
"EVANGELINE"

LORD NELSON
Aujourd'hui dernière représentation
HENRY B. WALTHALL
dans sa meilleure production
"LA CONFESSION"
Histoire canadienne-française qui vivra toujours.

ACADEMIE DE MUSIQUE DE QUEBEC

Concours pour le Prix d'Europe

Le gouvernement de Québec offre, par l'entremise de l'Académie de Musique, une bourse qui permet à un élève, soit de chant, de piano, d'orgue, de violon ou de violoncelle, d'aller étudier en Europe. Le concours pour cette bourse aura lieu à Montréal, à l'Ecole Polytechnique, No 228, rue Saint-Denis, samedi le 19 juin 1920, à 9 heures a.m. Le programme et la liste des conditions seront adressés sur demande. L'inscription est gratuite et doit être faite avant le 4 juin 1920, il faut être lauréat de l'Académie de Musique de Québec pour concourir au Prix d'Europe. Cependant, pour les fins du Prix d'Europe, des diplômes de Lauréat seront décernés après examen aux porteurs de diplômes donnés par les autres institutions musicales de la province.

Programme du Prix d'Europe pour le concours de 1920:

PIANO—Fantaisie en fa mineur Chopin
ORGUE—Fantaisie et fugue en sol mineur Bach
VIOLON—Concerto en sol mineur Max Bruch
VIOLONCELLE—Concerto en si mineur (1er et 2e mouvements) Goltermann

CHANT

SOPRANO—Chère nuit Bachelet
C'en est fait (La flûte enchantée) Mozart
ALTO OU MEZZO—Air des larmes (Werther) Massenet
Plainte d'Ariane Act. Coequard
TENOR—Nymphes attentives (Polyeucte) Gounod
Ah! fuyez, douce image (Manon) Massenet
BARYTON—Air de Nadir (Les Pêcheurs de perles) Bizet
La Procession Cesar Franck
BASSE—Quand la flamme de l'amour Bizet
Chanson du vagabond Fourdrain

E. LEBEL, secrétaire,
922, rue Saint-Denis.
Montréal, 16 mars 1920.

ED. LEWIS BAT EARL CADDOCK A NEW-YORK

New-York, 16.—Ed. Strangler Lewis a triomphé hier soir de Earl Caddock, à Madison Square Garden, le tombant en 1 heure, 35 minutes et 45 secondes.

Après avoir échoué à plusieurs reprises, Lewis a réussi à terrasser son puissant adversaire.

Dans la première partie de la soirée, Caddock a eu un avantage marqué, poursuivant son rival autour de l'arène ou le faisant reculer lentement devant lui. Une couple de fois, Lewis a failli être tombé. En une circonstance, alors que la lutte durait depuis 31 minutes, Lewis après avoir échappé à un bras barré, se trouva pris par un ciseau de corps et une prise de tête. Une épaule lui touchait le tapis et l'autre n'en était séparée que par une fraction de pouce. Déjà, l'arbitre Bothner levait la main pour accorder la chute à Caddock, lorsque Lewis se dégagea tout à coup. Une prise de tête a terrassé Caddock. Il s'est brisé la clavicule en tombant.

Dans une lutte préliminaire, le champion grec Jim Londos a battu le français Salvador Chevalier, le tombant en 36 minutes et 22 secondes. Chevalier est venu bien près de tomber son adversaire au bout de vingt minutes.

Le Canadien Dorval jouera mercredi avec le fameux Club Dixie, au patinoir Victoria, pour un pari de $50. Le Canadien partira de Dorval à 7.30.

La partie commencera à 9 heures.

FRANKIE FLEMING BAT DICK ATKINS

Toronto, 16.—Frankie Fleming, de Montréal, qui doit prochainement se battre avec Johnny Kilbane, à Toronto, a administré une dure râclée à Dick Atkins, de Toronto, hier soir, à la salle Massey. Atkins s'est rendu jusqu'au bout, mais il a été chancelant à plusieurs reprises, et il a été déclassé.

Jack McCracken et Young Brooks ont fait partie nulle de six rondes.

Ted Joyce a obtenu la décision sur Benny Gould, à la fin d'un combat de dix reprises.

CONDOLEANCES

La Ligue de baseball de la Cité a adopté une résolution de condoléances à l'occasion de la mort de la mère du docteur Jos. Albert Clément, gérant du club Lachine, décédée hier matin.

CLUB BELMONT IND.

L'ancien club J.-P. Choquette jouera sous le nom de Belmont Ind. Les officiers du club sont: président, J. Léonard; vice-président, P. Alluisie; secrétaire-trésorier, E. Dubreuil.

Vendredi soir, 19 courant, à 8 heures, aura lieu une grande assemblée des joueurs. Tous sont priés d'y assister.

Le club Belmont Indépendant jouera dans la Ligue Lafontaine, cette saison. Pour informations, s'adresser à J. Léonard, 1221 Hôtel de Ville.

BASKETBALL ET QUILLES AU NATIONAL

C'est jeudi soir et non ce soir qu'aura lieu le concours progressif de grosses quilles au National. Ce concours promet de réunir de nombreux concurrents. L'équipe de basketball du National piloté avec tant d'enthousiasme par Paul Cadotte jouera mercredi soir avec les Highlanders, au National, et jeudi soir avec l'équipe de la Y.M.C.A., au National également. Ce sont là deux bonnes joutes en perspective.

Jeudi soir aura lieu la grande assemblée des membres à vie pour former les équipes pour la campagne de recrutement. Cette campagne promet d'être un événement fort important.

QUATRE CLUBS DANS LA LIGUE LAFONTAINE

La Ligue de baseball Lafontaine vient de s'organiser avec les quatre clubs suivants: Alliés, Belmont Ind., Imperial Pin et Etoile Sainte-Clotilde de Saint-Henri.

La saison s'ouvrira le 16 mai et se terminera le 12 septembre.

Le champion recevra une superbe coupe et un montant de $100.

Chaque club doit déposer cette semaine un montant considérable comme garantie qu'il remplira ses engagements.

Les parties seront jouées au Parc Lafontaine.

Les échevins Vandelac et Carmel et le Dr J. P. Gadbois ont été nommés présidents honoraires de la ligue.

Le président est M. Charles Méthot, gardien du parc.

FUMEZ LA CHAMPAGNE
108-m,j,s,n-C

UNE EXCUSE

Je dois des excuses aux centaines d'hommes qui n'ont pu être servis samedi et lundi à ma grande vente de vêtements à l'ancien magasin Monroe. Je m'attendais à recevoir une grande foule, mais toutes mes prévisions ont été dépassées et je regrette qu'il n'y ait pas eu suffisamment de commis pour servir les centaines de clients qui ont visité mon magasin.

**Je dois aussi des remerciements aux clients qui se sont servis eux

Finance et Commerce

UNE JOURNEE TRES CALME A LA BOURSE

Le marché manquait d'activité ce matin, mais les cours étaient fermes.

BREWERIES A 50½

New-York, 16. — La nouvelle que la révolution allemande avait été tuée dans l'oeuf et l'amélioration rapide des changes étrangers ont produit une bonne impression sur le marché aujourd'hui et les cours en ont profité pour prendre une direction ascendante. Des gains de 1 à 5 points ont été réalisés dès le début dans les compartiments des aciers, des moteurs, des équipements et des pétroles. Une réaction de 2 points pour la Texas Company a vite été remplacée par un gain de 8 points. Les cuirs, les alimentaires et les textiles ont fait preuve d'activité durant la première demi-heure. Les chemins de fer se sont aussi améliorés.

Des gains substantiels ont été réalisés par Crucible Steel, General Motors et Texas Company; cependant, un mouvement de liquidation qui s'est produit par la suite a fait perdre la plus grande partie de ces avances.

Le maintien du taux des prêts d'argent à 9 pour cent a causé une reprise des ventes avant midi.

La matinée a été des plus calmes à la Bourse de Montréal, les valeurs qui font preuve d'habitude d'une certaine activité n'enregistrant que quelques transactions. D'un autre côté, les cours étaient fermes et variaient peu de ceux qui étaient cotés à la fermeture hier.

Brazilian après avoir débuté à 49½ a faibli un peu et a terminé la séance à 49 tandis que les actions de la Breweries se maintenaient aux environs de 50½. Iron cotait 70, Steel 80, Smelters 29, Abitibi 285, Bell Telephone 110½, Laurentide 93½ et Steamship 73½.

Le Spanish faisait preuve de fermeté à 87¼, mais le Lake of the Woods a perdu un point au cours de la séance en passant de 193 à 192. Détroit au contraire était légèrement en hausse à 107½.

Suit la liste des cours fournie par la maison L.-G. Beaubien & Cie:

VENTES D'AUJOURD'HUI

Iron — 200 à 70.
Steel — 10 à 80.
Sugar — 50 à 93.
Brazil — 10 à 49½, 75 à 49, 100 à 48¾.
Brompton — 35 à 79.
Steamship — 20 à 73½.
Smelt. — 65 à 29.
Do. Canners — 5 à 61.
Laurentide — 45 à 93½.
N. Brewer. — 75 à 50¾, 115 à 50½.
Bell — 10 à 110½.
Macdonald—25 à 27.
Span. Pfd—25 à 128½.
Steam. Pfd—50 à 82.
Car Pfd—50 à 101½.
Can. Cott. Pfd.—45 à 80.
Lake Wood—5 à 193, 5 à 192.
Det. Unit.—25 à 107, 25 à 107.
Ontario Steel—50 à 50.
N. A. P. P.—25 à 6½.
Abit. Power—35 à 285.

SUR LE "CURB"

Cours fournis par Fairbonks, Gosselin et Cie:

	Offre	Dem.
Aetna	8¼	9
Am Marconi	5¾	5⅞
B. A. Tobacco	19¼	20¼
Calumet Jérome	¾	¼
Chevrolet	250	500
Cons. Arizona	⅝	⅝
Curtis Aero	5	11
Denbigh	¼	½
General Asphalt	108¾	110¾
Hollinger	5¾	6¼
Indian Packing	14½	15¼
Int Con Rubber	17	18
Merritt Oil	21	21½
Midwest	172	175
Nipissing	10¾	11
N. A. Pulp	5¼	5⅜
Perfection Tire	4	4¼
Prod. & Ref	8⅝	8¾
Silver King	7/16	½
Sub boat	17½	18
Texas Ranger	1⅜	1½
Wright Martin	4	4½

LES CHANGES

Cote des devises étrangères de L.-G. Beaubien et Cie.

New-York	Cours moyens
Londres, (livre sterling)	3.69
Paris, (franc)	13.42
Bruxelles, (franc)	13.00
Genève (franc)	5.82
Madrid, (peseta)	.1745
Berlin, (mark)	.0130
Vienne, (couronne)	.0062
Roterdam, (florin)	.3675
Rome, (lire)	18.27

Montréal	Cours moyens
New-York	13⅝
Londres	4.25
Paris	11.60
Bruxelles	11.10
Genève	5.07
Madrid	.1971
Berlin	.0165
Vienne	.0075
Roterdam	.4152
Rome	15.60

LES VALEURS MINIERES

Cours fournis par Fairbanks, Gosselin & Co.

	Offre	Dem.
Adanac	3¼	3½
Apex	2⅞	3⅛
Atlas	22	26
Bailey	5½	6
Beaver	61	62
Boston Creek	18	25
Chamb Fer	10	10½
Conigas	3.00	3.05
Crown Res	36	38
Davidson	62	67
Dome Ext	26½	27
Dome Lake	8¾	9
Dome Mines	13.60	14.00
Hollinger	6.60	6.65
Keora	21	21½
Kirk Lake	68½	69½
La Rose	53½	55
Lake Shore	1.16	1.18
McIntyre	2.10	2.12
McKinly Dar	69	70
Mining Corp	2.30	2.30
Moneta	12	14
Nipissing	12.00	12.35
Ophir	3⅝	4
Pete Lake	21½	22
Porc Crown	24½	25½
Porc V N T	20	20½
Shumacher	25	25½
Teck Hughes	14	14½
Temisk	42½	43½
Thomp Krist	6¾	7
Trethewey	44	45
Vac Oil & Gas	17	18½
West Dome Con	9⅞	10¼
Wasapika	17	22
West Tree	8½	9

UNE JOURNEE TRES CALME A LA BOURSE

LE CHIFFRE DES RECETTES DU PACIFIQUE

Les recettes brutes de la compagnie se sont élevées en 1919 à $175,929,060.

REVENU SPECIAL

Le rapport préliminaire de la compagnie du chemin de fer Pacifique Canadien pour l'année 1919, publié hier, montre que le chiffre des recettes représente un pourcentage de 10.80 sur les $260,000,000 d'actions ordinaires émises par la compagnie.

Le surplus applicable aux actions ordinaires, y compris le revenu spécial, se chiffre à $28,093,592 contre $28,532,373 l'année précédente et $41,334,214 en 1917. Le pourcentage des recettes de 1919 est de 10.80 au lieu de 10.97 en 1918, et 15.89 l'année précédente.

Les recettes brutes provenant des lignes de chemins de fer et du service de navigation sur les lacs se sont élevées à $176,929,060; les frais d'exploitation à $143,996,024.

Les recettes nettes provenant des lignes de chemin de fer et du service de navigation sur les lacs sont de $32,933,036.

Les charges fixes représentent un montant de plus de $10,161,510.

Le surplus est de $22,771,526.

La déduction pour la contribution au fonds de pension est de $500,000.

Le revenu net disponible pour les dividendes s'élève à $22,271,526.

Après paiement de tous les dividendes déclarés dans l'année, le surplus est de $844,250.

Le revenu spécial après provision pour le fonds de réserve s'élève à $900,049,342.

Le tableau comparatif des recettes et dépenses pour les deux dernières années se lit comme suit:

	1919	1918
Rec. brutes	$176,929,060	$157,537,698
Frais d'expl.	143,996,024	123,035,310
Rec. nettes	$32,933,036	$34,502,388
Charges fixes	10,161,510	10,177,513
Surplus	$22,771,526	$24,324,875
F. de pension	500,000	500,000
Balance	$22,271,526	$23,824,875
Reporté	.....	193,977
	$22,271,526	$23,630,898
Div. priv.	3,227,276	3,227,276
Balance	$19,044,250	$20,403,621
Div. ordinaires	18,200,000	18,200,000
Surp. net de l'an.	$844,250	$2,203,621

REVENU SPECIAL

Rév. spécial	$9,049,342	$8,128,751
Dividendes	7,800,000	7,800,000
Balance	$1,249,342	$328,751
Balance préc.	14,164,501	13,835,750
Rév. spéc. compte sur.	$15,413,843	$14,164,501

BOURSE DE NEW-YORK

Cours fournis par la maison Fairbanks, Gosselin & Co., 86 rue Saint-François-Xavier.

Valeurs.	Ouv.	Max.	Min.
Allis Chalmers	43	44	43
Am. Can. Sugar	47	48	47
Am. Car Foundry	140		
Am. Int. Corporation	97	98¼	97
Am. Loco	101½	102	101
Am. Smelters	67⅝		
Am. Sumatra	98	99	98
Am. Wool	131	132¾	129
Anaconda	59½	59½	59¼
Atchison	84⅝		
Baldwin	125¾	126¼	124⅜
Bethleem Steel "B"	91¾	92	91⅜
Baltimore & Ohio	37⅛		
Cal. Pete	39½	41⅛	39⅛
Can. Pac.	123½	124	123½
Cen. Leather	86¾	88½	86¼
Cerro de Pasco	50⅝	52½	50½
Col. Fuel	38½		
Corn Products	94½	94½	93½
Crucible	249	252	242½
Cuban Cane Sugar	45¼	45½	45¼
Erie	14¼		
Gen. Motors	326¾	333	326¾
Gt. Nor. Ore	39⅝	39¾	39
Gt. Northern Ry. Pfd.	84	84¼	83½
Indian Packing	14¾	15¼	
Insp. Copper	55⅛	57¾	55⅛
Int. Mer. Marine Pfd	91½	93	91½
Int. Mer. Marine Com.	35¾	37½	35¾
Int. Nickel	21⅜	22½	21⅜
Int. Paper	85	86⅝	84½
Kenn Copper	31	31¾	30¾
Keystone Tire	38¼	38¾	38
Loft	19½		
Mexican Pete	190	193¼	190¼
Northern Pac.	84⅝	84⅝	83½
Pan. Am. Pete	97	99½	97
Pierce Oil	19¼		
Pierce Arrow	65	65½	64½
Pressed Steel	98½	98⅝	98½
Royal Dutch	102¾	103	102¼
Sinclair Oil	43¾	44½	43¾
Sou. Pac.	100¼	101½	100½
Studebaker	100¾	102¼	100¾
Texas Oil	209½	210¾	209¾
Texas Pacific	42¾	43⅝	42¾
U. S. Ind. Alcohol	96½	98½	96½
U. S. Rubber	109⅝	109⅞	108½
U. S. Steel	99⅝	100¼	99⅜
United Food	69½	69¾	69½
Utah Copper	73⅞	75⅜	73⅞
Willys Overland	25½	25⅞	25½
Westinghouse	53		

DIVIDENDES A DATE

Ottawa Light, Heat and Power Co. — Dividende trimestriel régulier de 1½ pour cent payable le 1er avril aux actionnaires inscrits le 20 mars.

Price Bros.—Dividende de 2 pour cent pour le trimestre terminé le 29 février, payable le 1er avril aux actionnaires inscrits le 24 mars.

LES MINES D'ARGENT

Cobalt, 16. — La production des mines d'argent de ce district durant l'année 1919 s'est élevée à 11,224,970 onces d'une valeur moyenne de $1.11 l'once ce qui représente une valeur totale de $12,-747,621. Ce chiffre porte à 303,-610,836 onces représentant une valeur de $182,039,972 la production des mines de Cobalt depuis l'ouverture de ce camp jusqu'à date.

La plus forte production a été enregistrée en 1911 avec 31,000,000 d'onces; il est vrai que la grève des mineurs au début de l'année 1919 a quelque peu contribué à réduire le chiffre de la production des douze derniers mois.

COUP D'OEIL SUR LE MARCHE DES DENREES

Les œufs baissent, mais il y a tendance contraire pour le beurre.

Durant la semaine dernière, les arrivages d'oeufs ont été de 7,314 caisses, contre 6,035 la semaine précédente et 11,703, l'an dernier, à pareille date. Le prix en a toujours été à la baisse, tombant de 3 à 5 sous la douzaine, et il semble que ça ne s'arrêtera pas là. La production augmente beaucoup ici, ainsi qu'aux Etats-nis, qui nous fournissent une forte quantité d'oeufs. L'exportation est nulle.

Le beurre, au contraire, a une forte tendance à la hausse. Cela est dû à la grande demande qui nous vient des Etats-Unis, où l'on a exporté plus de 50 wagons la semaine dernière. D'un autre côté, la production a été moindre et l'on a remarqué une diminution de 925 tinettes sur la semaine précédente et 2,242 tinettes sur l'an dernier, semaine correspondante.

Le récent achat par le ministère des vivres anglais a donné un peu d'activité au commerce du fromage. Celui-ci, sur le marché domestique, se vend en moyenne 26c.

La température des dernières semaines a rendu le marché aux bestiaux plutôt irrégulier, à cause de l'incertitude des arrivages. Ceux-ci, aux abattoirs de l'Est et de l'Ouest ont été respectivement, pour la semaine se terminant le 13 mars: 550 et 450 bouvillons; 110 et 50 moutons et agneaux; 625 et 1325 porcs; 875 et 525 veaux.

Le porc et le boeuf ont quelque peu monté, mais il y a une baisse pour le veau. A ce propos, il est bon que les fermiers et autres vendeurs de veaux sachent qu'il est inutile d'en apporter de trop jeunes sur le marché. D'abord ils courent le risque de l'amende et de la confiscation et ensuite, ils pourront être assurés qu'ils auront de la difficulté à trouver des acheteurs.

PRIX DU GROS DES PRODUITS DE LA FERME

Oeufs.— Strictement frais pondus, 62c la douzaine. Américains, 60c la douzaine. Oeufs choisis, 56c à 58c.

Volailles.—Dindes de choix, 54c; communes, 53c. Poulets de choix, 38c; communs, 36c. Oies, 35c a 36c. Canards, 38c à 40c.

Beurre.— De crémerie, la meilleure qualité, 65c, bonne qualité, 62c, beurre de ferme de première qualité, 56c à 58c; beurre ordinaire, 51c à 53c.

Fromage.—No 1, 25c la livre; No 2, 24½c; No 3, 24c.

Porc—En vie, $21.00 par 100 lbs; abattu, poids léger, $26; poids lourd, $24 à $24.50.

Bouvillons — Bonne qualité, $13.00 le 100 livres; qualité moins bonne, $10.00 à $12.00.

Agneau d'Ontario.—Choix $16 à $18.00; de Québec, $15 à $15.50.

Mouton.—$11 à $12 par 100 lbs.

Veaux.—De choix engraissés au lait, $16 à $18; bons, $10 à $15; nourris au fourrage, $6 à $7 par 100 lbs.

Pommes de terre.—$3.50 en sacs de 90 livres, aux chars.

Grain.—Avoine, Canadian Western, $1.17; No 1 d'alimentation, $1.02½; No 2 d'alimentation, $1.01½.

Farine.—$11.30. Farine du printemps, $13.25 en baril.

Son.—$45.25 la tonne; gru, $55.00 la tonne; mélangée, $75 la tonne.

Avoine roulée.—$5.35 le sac de 90 lbs.

Foin.—No 2, $29 à $30 la tonne; No 3, $27 à $28; trèfle, $25.00 aux chars.

BOVRIL LIMITED

Le rapport de la Bovril Limited pour l'année terminée le 31 décembre dernier accuse une augmentation substantielle des recettes sur les chiffres de l'année précédente. Les profits nets se sont élevés en effet à $247,900 contre $181,100 en 1918.

Les recettes brutes ont atteint le chiffre de $512,000 au lieu de $384,100 pour la période précédente.

PREMIER DIVIDENDE

Les directeurs de la Canada Iron Foundries Limited ont déclaré hier le premier dividende sur les actions privilégiées de la compagnie sous la forme d'un versement semi-annuel de 2 pour cent, payable le 21 avril aux actionnaires inscrits le 31 mars. La déclaration ne spécifie pas à quelle période ce versement s'appliquera.

Tel qu'annoncé hier les actions ordinaires et privilégiées de la Canada Iron ont été inscrites au tableau de la Bourse de Montréal et seront appelées pour la première fois demain.

ILLINOIS TRACTION

Les recettes brutes de l'Illinois Traction Co., pour le mois de décembre 1919 se sont élevées à $1,-636,860, une augmentation de 21 pour cent sur celles de 1918, alors qu'elles furent de $1,351,629. Les recettes nettes ont été de $458,275, une avance de 56 pour cent sur celles de l'année précédente dont le chiffre avait été de $293,369.

Pour les douze mois finissant le 31 décembre, les recettes brutes ont été de $17,355,780, soit une augmentation de 17 pour cent sur celles de 1918, alors qu'elles se sont totalisées à $14,797,694. Les recettes nettes ont été en 1919 de $4,-834,160 contre $3,957,966 en 1918 soit un gain de 2 2pour cent.

Pour le mois de janvier 1920, les recettes brutes accusent une avance de 18 pour cent et se présentent à $1,729,733 contre $1,-461,036 pour le mois correspondant de l'an dernier. Les recettes nettes font voir une augmentation de 21 pour cent et s'élèvent à $520,244, contre $427,252 pour le mois correspondant de l'an dernier.

LES PRODUITS NETS DE LA WEST INDIA ELECTRIC COMPANY

M. James Hutchison, président de la West India Electric Company, a fait, à son retour d'un voyage à la Jamaïque, un excellent rapport sur les conditions industrielles qui existent dans cette île.

Les plantations de sucre s'y développent d'une manière remarquable. Il y a une quantité considérable d'argent en circulation et durant l'année écoulée le nombre des passagers de la West India Electric fut plus considérable que jamais.

Les recettes brutes de la compagnie ont considérablement augmenté, mais les frais d'entreprise se sont accrus à la Jamaïque comme partout ailleurs, de sorte que les profits nets s'élèvent à un montant à peu près égal à celui de l'année dernière.

Le développement qu'a pris le service fourni par la compagnie a eu pour résultat que les forces hydrauliques dont elle dispose n'ont pas suffi et qu'elle a dû employer une grande quantité de charbon. Malheureusement, le coût du charbon a monté de $5.00 la tonne à $15.20.

M. Hutchison a aussi déclaré que les habitants de la Jamaïque ont une tendance à augmenter les plantations de canne à sucre à la place des bananes dont au moins une récolte sur trois a été récemment détruite par les tempêtes.

Notaire Public

UNE compagnie d'immeubles désire s'assurer les services exclusifs d'un notaire capable et consciencieux. Avenir assuré à un travailleur qui pourra faire son ouvrage promptement et avec satisfaction; devra parler et écrire les deux langues couramment; et être d'une abstinence totale. Mentionnez âge, expérience et rémunération minimum requise pour commencer, à casier 865 la Presse.

RE: SUCCESSION GEDEON BENOIT

AVIS est par les présentes donné que les immeubles suivants dépendant de la dite Succession seront vendus et adjugés au plus haut et dernier enchérisseur au bureau du notaire soussigné, à 11 avenue Laurier Est, Montréal, le 25 de mars courant, 1920, à 11 a.m., et aux conditions qui seront alors annoncées, savoir:—

1o Un emplacement rue Saint-Martin, quartier Saint-Antoine, connu sous le numéro quatre cent sept (407) aux plan et livre de renvoi officiels du dit quartier Saint-Antoine, avec bâtisses de sept logements et d'un magasin dessus érigées;—

2o Deux lopins de terre vacants ayant front Boulevard Saint-Laurent, connus sous les numéros deux cent quatre-vingt-dix-huit et deux cent quatre-vingt-dix-sept de la subdivision du lot originaire numéro deux cent soixante-deux (262-298 et 297) aux plan et livre de renvoi de la paroisse du Sault-au-Récollet;—

Daté à Montréal ce dix mars mil neuf cent vingt.

J. H. GIRARD,
Notaire.

16,20

SOUMISSIONS

Pour Matériaux d'Aqueduc et d'Egouts.

Des soumissions cachetées seront reçues par le soussigné, secrétaire-trésorier de la corporation du village de Saint-Jérôme de Matane, jusqu'au vingt-trois mars courant et ouvertes le même jour, à 7 heures p.m., en session générale du conseil, pour la fourniture de tous les matériaux de construction de systèmes complets d'aqueduc et d'égouts dans le village de Saint-Jérôme de Matane, suivant les plan, spécifications et devis préparés par M. l'ingénieur J.-F. Grenon;

Tous ces matériaux devront être livrés à la gare du chemin de fer à Matane, le premier juin prochain;

Les plan et devis pourront être examinés au bureau de l'ingénieur J.-F. Grenon, à Chicoutimi, et au bureau du secrétaire-trésorier, à Matane;

Un chèque accepté à l'ordre du soussigné, représentant dix pour cent du montant demandé, devra accompagner chaque soumission;

Le conseil ne s'engage pas à accepter la plus basse ni aucune des soumissions.

Matane, ce 2 mars 1920.

J.-E. GAGNON,
Sec.-trés.

4,6,9,11,13,16

En Vertu de la Loi des Liquidations

Province de Québec, District de Montréal. No 33. **COUR SUPERIEURE**

F. & B. SHOE LIMITED, une corporation dûment constituée et ayant sa principale place d'affaires dans les Cité et District de Montréal,
En liquidation.

Un ordre de liquidation a été accordé en cette affaire et une assemblée des créanciers, actionnaires et contributaires de la dite Compagnie est par les présentes convoquée pour le vingt-quatrième jour de mars courant (1920), à dix heures du matin dans la salle d'audience pour les affaires de faillite, au palais de justice en la Cité de Montréal, pour nommer un liquidateur définitif de la dite Compagnie.

Montréal, 16 mars 1920.

N.-Z. CORDEAU,
Député Protonotaire, C. S.

112-2

Province de Québec, District de Montréal. No 29. **COUR SUPERIEURE**

THE LACKAWANNA COAL COMPANY LIMITED,
En liquidation
— & —
HOWARD M. BANKS
Liquidateur

AVIS est par les présentes donné que M. HOWARD M. BANKS, comptable, à Montréal, a été nommé liquidateur de la Compagnie en liquidation par jugement rendu le 12 mars 1920.

Les créanciers de la dite Compagnie et toutes personnes ayant des réclamations contre elle devront produire leurs réclamations attestées sous serment, entre les mains du liquidateur, à son bureau, dans l'édifice de la DOMINION EXPRESS, à Montréal, le ou avant le quinzième jour d'avril prochain (1920).

Montréal, 16 mars 1920.

N. Z. CORDEAU,
Député Protonotaire, C.S.

112-2

Province de Québec, District de Montréal. No 30. **COUR SUPERIEURE**

THE P. McCRORY COAL COMPANY, LIMITED,
En liquidation.
et
HOWARD-M. BANKS,
Liquidateur.

AVIS est, par les présentes, donné que M. HOWARD-M. BANKS, comptable, à Montréal, a été nommé liquidateur de la Compagnie en liquidation par jugement rendu le 12 mars 1920.

Les créanciers de la dite compagnie et toutes personnes ayant des réclamations contre elle devront produire leurs réclamations attestées sous serment, entre les mains du liquidateur, à son bureau, dans l'édifice de la DOMINION EXPRESS, à Montréal, le ou avant le quinzième jour d'avril prochain (1920).

Montréal, 16 mars 1920.

N.-Z. CORDEAU,
Député Protonotaire, C.S.

112-2

TRANSACTIONS IMMOBILIERES

Hy Miles a vendu à The Pontiac Financial Co. Ltd, le lot 110 du quartier Est, avec bâtisses ayant front rue Saint-Gabriel, Nos 33 à 37, pour $46,000.

—The Pontiac Financial Co. Ltd a vendu à Sa Majesté le Roi George V le lot 110 du quartier Est, avec bâtisses ayant front rue Saint-Gabriel, Nos 33 à 37, pour $46,000.

—Donald Munro a vendu à Charlemagne Rodier, les lots 17-3, 35 de la cité d'Outremont, mesurant 40 x 168; 1 de 40 x 30, avec bâtisses ayant chemin Sainte-Catherine, No 348, pour $25,000.

—Philip-A. Elliott a vendu à Lee Wah Yuen, Woo Yuen Kew, Lee Yin Glow, Lee Vinck, Hon Wing et Lim Ark Mow, le lot 644 du quartier Saint-Laurent, avec bâtisses ayant front rue Lagauchetière ouest, pour $20,000.

—Donat Legault a vendu à Oswald Gibeault, le lot 1226-61 du quartier Papineau, mesurant 25 x 107, avec bâtisses ayant front avenue De Lorimier, Nos 692 à 696, pour $18,500.

—Nazaire Bouvier a vendu à Eugène Perreault, les lots 328-587 à 590, du quartier Saint-Denis, avec bâtisses ayant front rue Christophe Colomb, Nos 251 et 269, pour $16,000.

—Dame Jas-L. Rankin a vendu à University Club of Montreal, le lot pt 1409-A, du quartier Saint-Georges, mesurant 18.10 x 100.6, avec bâtisses ayant front rue Mansfield, No 177, pour $12,000.

—La succession Modeste Rodrigue a vendu à Louis-Georges Badeaux, les lots 35-68, 569 de la cité d'Outremont, terrain superficie 23.81; 1 de 5 x 96, avec bâtisses ayant front rue MacDougall, No 276, pour $10,000.

—Citizen Security Co. Ltd a vendu à Farnham Realty Co. Ltd, les lots 127-474, 500, 501, 511, 536, 577 et autres du quartier Ahuntsic chacun vacant, ayant front rue Pontbriand et autres, pour $3,693.

MACKAY COMPANIES

On annonce de Toronto que les actionnaires canadiens des compagnies Mackay dont les noms figurent sur les livres des bureaux de New-York toucheront dorénavant leurs dividendes en fonds américains.

Il pourrait se faire que d'ici peu de temps d'autres compagnies prennent une décision semblable à celle des directeurs des Compagnies Mackay, décision qui est due en grande partie aux démarches faites dans ce sens par un financier de Montréal qui est en même temps actionnaire de la compagnie.

Montreal Public Service Corporation

Paye 6½% d'intérêt

Sur ses obligations garanties Remboursables en 1924

Prospectus fourni sur demande

Nous vendons aussi ces valeurs payables en 20 versements

Beausoleil, Limitée
Financiers
112, rue St-Jacques, Montréal

127

9 PAIEMENTS

mensuels permettent d'acheter immédiatement n'importe quelle action ou obligation. L'acheteur retire tous les dividendes. Lots divers autre spécialité. Ecrivez pour avoir liste choisie et détails complets—GRATIS.

CHARLES E. VAN RIPER
Membre du Consolidated Stock Exchange, 50 Broad St., New York.

12-m,s-n a

Pour Spéculer!

Il est bon d'être familier avec les choses de la Bourse.

'La Note Américaine'

vous met au courant des fluctuations quotidiennes du marché.

Pour la recevoir gratis, il suffit de s'adresser à

FAIRBANKS GOSSELIN & CO.

86, rue St-François-Xavier, 86

Téléphone: Main 4090, 340, 4625.

58-m,j,v,n-a

LA BANQUE MOLSONS

Incorporée en 1855
Capital et Réserve $9,000,000
Plus de 120 Succursales.

LE PREMIER PAS VERS L'INDEPENDANCE

Ouvrez un compte d'épargne à la Banque Molsons et prenez l'habitude d'y verser quelque chose toutes les semaines.

$5 par semaine pendant 50 semaine = $250, et l'intérêt s'y ajoute automatiquement.

13 succursales sur l'île de Montréal.

J.R.Ryan. C.B.Grier. J.O.Hastings

Ryan, Grier & Hastings

Membres de la Bourse de Montréal.

Montreal
30, rue de l'Hôpital
Main 1495

Toronto
33, rue Melinda
Adelaide 2246-7

Télégraphe privé direct entre Montreal Toronto New York

100-m,j,n,a

LE BILL CONCERNANT LES CONCESSIONS DE TERRAINS PETROLIFERES ET LA DECISION AU SUJET DE LA TAXE SUR LE REVENU.

Ces deux points importants récemment décidés ont une signification qui s'étend à toute la nation pour ceux qui font des placements.

Nous avons réuni dans un recueil spécial tous les faits vitaux concernant les principales compagnies et corporations qui peuvent dans un bref délai distribuer leurs importants surplus en fait de dividendes d'actions aux actionnaires.

Cette analyse préparée minutieusement devrait se trouver entre les mains de toute personne judicieuse faisant des placements. Exemplaires fournis gratuitement.

L. L. Winkelman & Co

44 Broad Street, New-York

Téléphone Broad 6470.

Philadelphie, Baltimore, Chicago, Cleveland, Findlay O., Marietta O., Parkersburg, W. Va.

Fils télégraphiques directs avec les différents marchés et succursales.

112-m,j,n.

EXCELSIOR INSURANCE LIFE COMPANY



UNE PUISSANTE COMPAGNIE CANADIENNE
Etablie en 1889

Comme protection ou placement, achetez des

Polices Excelsior

J. J. ROBICHAUD
Gérant pour la Prov. Montréal.

2,9,16,23,30a

$2,125,000

CITE DE QUEBEC

DEBENTURES DE 10 ANS A 6% RACHETABLES EN OR

La Banque de Montréal, succursale St-Roch, Cité de Québec, est autorisée de recevoir, au nom de la Cité de Québec, des soumissions cachetées pour l'achat des valeurs suivantes:

$2,125,000 Débentures de 10 ans rachetables en or en date du 1er avril 1920, échéance 1er avril 1930, portant intérêt au taux de 6% par année, payable semi-annuellement, le 1er avril et le 1er octobre. Le Principal et l'Intérêt payables en or à la Banque de Montréal, à Québec, (Succursale St-Roch) ou à Montréal, ou à Toronto, au choix du détenteur. La valeur de chaque débenture sera de $1,000 avec des coupons pour l'intérêt y attaché. La Cité de Québec s'engage à créer immédiatement et maintenir un Fonds d'Amortissement de 1% du montant de l'émission.

La livraison et le paiement des débentures devront se faire à la Banque de Montréal (Succursale St-Roch) Québec, le 9 avril 1920. Chaque soumission devra être accompagnée d'un chèque accepté pour un pour cent du montant total des débentures, et payable au Trésorier de la Cité. Ces soumissions devront être adressées au Gérant, Banque de Montréal, (Succursale St-Roch) Cité de Québec, P. Q., Canada, endossées "Soumissions pour Débentures de la Cité de Québec" et présentées au plus tard à 2 heures P.M. le 19 mars 1920. Ces soumissions devront couvrir le montant total de l'émission. Aucune soumission pour une partie quelconque de l'émission ou pour des valeurs tant soit peu différentes de celles décrites ci-dessus, ou changeant les termes de paiement et de livraison, ne sera prise sous considération. Ni la soumission la plus élevée ni aucune soumission ne sera nécessairement acceptée.

Le soumissionnaire à qui sera accordée l'émission devra payer aussi l'intérêt accru sur les débentures du 1er avril à la date du paiement.

Pour plus amples renseignements ou détails, prière de s'adresser à la Banque de Montréal, Succursale St-Roch, Cité de Québec, ou au Trésorier de la Cité de Québec.

Tous soumissionnaires sont invités à assister à l'ouverture des soumissions à 3.30 heures P. M., le 19 mars 1920, à l'Hôtel de Ville, Québec.

112-2

LES EXECUTEURS TESTAMENTAIRES INDIVIDUELS

qui trouvent que les devoirs qu'ils ont assumés par testament absorbent une trop grande partie de leur temps sont invités à venir consulter cette compagnie. Les honoraires demandés pour agir comme procureurs ou agents des exécuteurs testamentaires, conserver en sûreté les valeurs de la succession, percevoir les intérêts, etc., sont très modestes. Les lois de cette province permettent aux exécuteurs testamentaires de nommer des agents dont les honoraires forment partie du coût de l'administration de la succession.

Ecrivez-nous ou venez à notre bureau.

MONTREAL TRUST COMPANY

Sir Herbert S. Holt, président. A. J. Brown, C.R., vice-président.
F. G. Donaldson - - - - Gérant général.
11 PLACE D'ARMES.

6

OBLIGATIONS DE VILLES ALLEMANDES

OBLIGATIONS DE 1,000 MARKS

Berlin	4%	Berlin d'avant-guerre	4%
Madgebourg	4½%	Brême	4½%
Hambourg	4½%	Grtr Berlin, 1919	4%
Brême	4½%	Hambourg (effets publics)	4½%
Leipsig	4%	Brême	4%
Leipsig	4½%	Mannheim	4½%
Dusseldorf	4%	Cologne	4%
Muencen	4%	Magdebourg	4½%
Stuttgart	4%	Dantzig	4%
Nuremberg	4%	Leipsig	5%
Mannheim	4%	Munich	4½%
Drède	4%	Hambourg (effets publics)	4%
Elseu	4%	Heidelberg	4%
Hanovre	4%	Kiel	4%
Karlsruhe	4%	Munich	5%
		Munich, 4%	

A ceux qui désirent faire des placements dans des obligations de municipalités allemandes de la plus haute valeur, nous offrons aujourd'hui l'occasde leur vie de placer leurs fonds sur des obligations de municipalités allemandes à un rendement qui à notre connaissance a rarement été égalé, si jamais il le fut.

Nous sommes pleinement convaincus que l'Allemagne va se relever et que les acheteurs de ces obligations réaliseront un profit de 500 à 1500%.

Chacune de ces obligations a été approuvée par le gouvernement allemand comme étant un placement légal pour les banques d'épargnes et les fonds de fidéicommis, et l'on peut aujourd'hui acheter ces valeurs à des prix sans précédents. Une chance comme celle-ci ne se présente qu'une fois dans la vie. Si vous voulez en profiter, écrivez ou télégraphiez immédiatement pour connaître les prix, qui changent tous les jours.

Le mark a avancé de plus de soixante points dans les trois derniers jours, et tout indique une hausse prochaine plus considérable. Ces obligations sont absolument monnayables, ont un marché courant et peuvent en tout temps rapporter des profits.

Télégraphiez votre commande à nos frais, afin d'acheter au prix courant.

Nous faisons et vendons nos chèques sur la banque Deutsche, de Berlin et transférons l'argent par câblogramme à toutes les parties de l'Europe.

HENRI & BERNHARD WOLF & CO. Inc.

SUCCESSEURS DE HENRI WOLF & CO.
Courtiers de change et d'obligations étrangers.
280, MADISON AVE. VILLE DE NEW-YORK.

13,16,18,20 a

UN EXECUTEUR TESTAMENTAIRE

Vous offrant toutes les garanties d'une administration sage, prudente, économique de vos biens dans l'intérêt de vos héritiers; du paiement régulier des revenus à vos légataires; du placement judicieux des fonds de la succession en vue de la conservation et de l'augmentation de la fortune confiée à sa gestion: voilà ce que représente pour vous

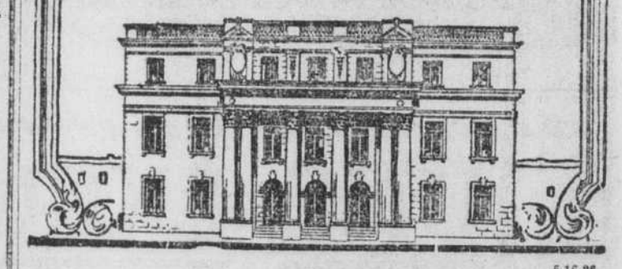
LA SOCIETE D'ADMINISTRATION GENERALE

CONSEIL D'ADMINISTRATION

MM. J. O. GRAVEL, Montréal, président; J. H. THORS, Paris, France, vice-président; A. TURBETTINI, Paris, France; Martial CHEVALIER, Montréal; Hon. Sir Hormisdas LAPORTE, Montréal; Tancrède BIENVENU, Montréal; L. de la VALLEE-POUSSIN, Paris, France; Hon. Rodolphe LEMIEUX, C.R., Montréal; Napoléon LAVOIE, Québec; J. A. RICHARD, L.L.D., Montréal; G. N. MONCEL, Montréal.

DIRECTION:

Martial CHEVALIER, Directeur-Général. J. Théo. LECLERC, Secrétaire.
35 rue St-Jacques, Montréal. TEL. MAIN 2557.



5,16,26

AUX ENTREPRENEURS

Des Soumissions sont Demandées pour la Construction de

50 MAISONS

Dans la Ville de Mont-Royal

(VILLE MODELE)

Devant être Commencées en Avril

Plans et Devis Peuvent être vus aux Bureaux de

D. R. BROWN, Edifice Southam
128

CAUSERIE SUR LES AFFAIRES MUNICIPALES

M. E.-R. Décary donne un résumé du travail accompli par la commission.

AU CANADIAN CLUB

M. E.-R. Décary, président de la Commission Administrative, était l'hôte d'honneur au dîner-causerie régulier du Canadian Club, lequel a été servi en l'hôtel Windsor, hier midi, sous la présidence de M. C.-G. McDonald. Un très grand nombre de membres et d'amis du club y assistaient. A la table d'honneur, aux côtés du président et de l'orateur, on remarquait l'hon. Charles Marcil et M. R.-A. Ross, commissaires; sir Vincent Meredith, l'ancien commissaire F.-L. Wanklyn, le juge Lest, le lt-col. J.-J. Creelman, le lt-col. A.-A. Magee et MM. T.-B. Macaulay et E. Cholette. Lorsqu'il a présenté l'orateur, le président a annoncé que le prochain conférencier sera le lt-col. W.-P. Kearney, qui parlera du service national.

M. Décary a déclaré : "Vous êtes maintenant en face d'un nouveau problème à résoudre ; celui de remplacer notre administration présente par un autre corps qui devra continuer le travail que nous avons fait depuis deux ans et que nous ferons d'ici à deux ans.

"Si l'on permet à la ville de retourner à une administration défectueuse, la condition sera encore pire que par le passé parce que le peuple qui désire une meilleure méthode de gouvernement, chaque jour devient plus avide. Lorsque nous avons pris charge de l'administration, les affaires de la ville étaient loin d'être satisfaisantes; la seule alternative qu'a eue notre corps a été d'augmenter les taxes et de faire revivre la taxe d'améliorations locales.

Parlant de la grève à l'aqueduc, l'orateur a rendu hommage à M. Verville, le représentant ouvrier dans la commission administrative. Il a dit que M. Verville a soutenu que les employés avaient eu tort de se mettre en grève et de mettre la ville en danger. M. Verville a appuyé la commission du commencement à la fin.

M. Décary a exposé le projet d'agrandissement de l'aqueduc, lequel va mettre la ville à l'abri d'une disette d'eau causée par la rupture de tuyaux ou par les grèves.

Il a parlé de la commission de la charte, et augure des résultats heureux du travail qu'accomplira cette commission.

UN AUTRE QUI S'EN VA

(Du correspondant de la PRESSE)

Ottawa, 16.—Un autre expert du ministère du commerce vient de quitter l'emploi du gouvernement attiré par un plus haut salaire que celui fixé par la reclassification; c'est M. E.-D. Mathews, du département de l'électricité. M. Mathews a accepté une position en Angleterre.

Capetown, Afrique-Sud, 16. — A Pretoria-ouest, le premier ministre Smuts a été élu par une majorité de plus de 900 voix.

LES RESULTATS QU'A PRODUITS LA QUARANTAINE

Statistiques publiées par le Conseil Supérieur d'Hygiène de la province.

CONTRE LA VARIOLE

D'intéressantes statistiques nous sont fournies par le docteur E.-M.-A. Savard, inspecteur général du conseil Supérieur d'Hygiène de la province de Québec, au sujet du travail qui a été fait pour empêcher la variole de se propager de la province d'Ontario dans notre province.

Comme les municipalités échelonnées sur la frontière n'étaient pas en mesure d'établir une quarantaine effective, cette quarantaine, d'un bout à l'autre de la frontière séparant les deux provinces, fut établie le 8 janvier dernier par le Conseil Supérieur d'Hygiène, en même temps qu'il établissait l'inspection sur tous les trains venant d'Ontario. Les statistiques indiquent des résultats très satisfaisants, surtout en vue de nombreux trains et voyageurs arrivant chaque jour de l'Ontario. L'inspection, dit le rapport, s'est faite sans grande difficulté, et la plupart des récalcitrants, une fois descendus aux stations de quarantaine, ont consenti à se faire vacciner. Le nombre des inspecteurs spéciaux était de trente.

Les statistiques se lisent comme suit: trains inspectés, 1,501; nombre de voyageurs venant d'Ontario, 89,275; certificats examinés, 69,933; marques de vaccination constatées, 12,549; vaccinations opérées, 6,639; récalcitrants déportés, 154. Le nombre des cas en évolution dans la province pour chaque jour a été comme suit: 21 janvier, 79; 22 janvier, 63; 23 janvier, 61; 26 janvier, 62; 27 janvier, 57; 28 janvier, 56; 29 janvier, 53; 2 février, 153; 3 février, 150; 5 février, 144; 9 février, 144; 10 février, 143; 11 février, 141; 20 février, 73; 23 février, 71; 25 février, 73; 26 février, 74; 8 mars, 62. Le nombre maximum de municipalités affectées à la fois a été de 17, et la moyenne de 15.

La quarantaine a été levée à minuit le 8 mars.

LES "DOFFERS" EN GREVE A FALL-RIVER

Toutes les filatures, à part vingt-neuf, sont plus ou moins affectées.

PREDICTION DE GOLDEN

(Dépêche spéciale à la PRESSE)

Fall River, Mass., 16 — Deux grandes fabriques de coton, la Compagnie Merchant et l'American Woolen, ont été forcées, hier, de fermer leurs portes, comme résultat de la grève des "Doffers", qui est entrée en vigueur, hier matin, après une conférence qui eut lieu entre les manufacturiers et un comité de l'union. La grève affecte près de trois mille personnes et en forcera sans doute un grand nombre d'autres au repos.

Vingt-neuf filatures ne sont pas affectées par la grève, les doffers recevant déjà le salaire demandé par l'union. Tous les autres établissements textiles de la ville sont plus ou moins affectés, fonctionnant en tout ou en partie, à l'exception des Merchants et de l'American Linen.

La police a pris des mesures pour empêcher tout désordre, mais, jusqu'ici, les grévistes ont été très paisibles, bien qu'ils aient établi des piquets.

Les fileurs, les balayeurs et les contremaîtres de troisième grade ont été inclus dans la grève.

Lorsque W. Frank Shove, président de l'Association des manufacturiers, a été interrogé au sujet de la grève, il a répondu : "Nous sommes satisfaits de laisser les choses telles qu'elle sont."

John Golden, président des "United Textile Workers", a été forcé de se rendre à New-York hier et, avant de partir, il a prédit que la grève serait longue.

POUR LES SEANCES DE LA COMMISSION DES CHEMINS DE FER TENUES A OTTAWA

Un bon nombre de représentants et d'avocats des compagnies de chemins de fer et de nos organisations commerciales sont partis, hier soir, pour Ottawa, pour assister aux séances de la commission des chemins de fer qui s'ouvrent dans cette ville aujourd'hui. L'une des deux plus importantes questions à discuter est la proposition des compagnies de chemins de fer de refuser d'accepter d'avance le paiement du transport des marchandises aux Etats-Unis, à l'exception des marchandises classifiées pour le paiement d'avance. L'autre question est la proposition de ces compagnies d'exiger des voyageurs qui vont aux Etats-Unis de payer d'avance la différence dans les prix des billets représentée par le taux du change aux Etats-Unis, pour ces parties de trajets qui y sont faits. M. Flintoft représente le acifique et M. W. S. Tilston, le Board of Trade de Montréal.

LES EXAMENS DE MUSIQUE

Les prochains examens de musique du Conservatoire National auront lieu à l'Ecole Polytechnique les 14, 15, 16 et 21 juin. Les élèves qui désirent prendre part au concours du lauréat devront préparer, en plus du programme indiqué dans le prospectus, le morceau suivant: "Spring Night", de Schumann-Liszt. (Edition Shirmer).

BRISE-GLACE A L'ŒUVRE

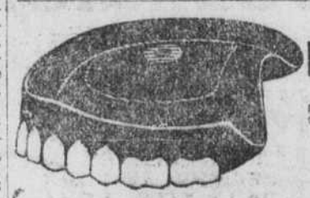
(Du correspondant de la PRESSE)

Québec, 16.—Plusieurs morceaux de battures se sont détachés à Sainte-Croix et ont bloqué le chenal. Le brise-glace "Lady Grey" n'a pas tardé à briser cette glace. Le chenal est libre en haut de Québec jusqu'à Portneuf, à 33 milles d'ici.

Washington, 16. — La "United States Grain Corporation" aura le droit de vendre 5 millions de barils de farine en Europe.

Sénilité Prématurée

Le célèbre Dr. Michenoff, une autorité sur la sénilité prématurée, dit qu'elle est "causée par des poisons engendrés dans les intestins." Lorsque votre estomac digère bien sa nourriture cette dernière est assimilée sans former de matière empoisonnée qui est la cause d'une sénilité prématurée et qui abrège votre vie. Réglez votre digestion en prenant 15 à 30 gouttes de Sirop Seigel, après les repas. 12



CLINIQUE DENTAIRE de L'HOPITAL ST-LUC

Travaux en or et en caoutchouc à des prix modérés. Nos bureaux sont sous la direction d'experts — pas d'étudiants. Traitement gratuit pour les enfants pauvres des écoles

EXTRACTION DES DENTS SANS DOULEUR PAR PROCEDE NOUVEAU

Anesthésie par des experts-médecins en permanence.

SPECIALITE:—Dentiers en Aluminium coulé.

HEURES DE CONSULTATION 8.30 A 8.30

88 rue ST-DENIS — Entre Dorchester et Lagauchetière. TEL.: EST 5782. 16,17,19,20

Si j'étais propriétaire d'Hôtel —dit Bobby



Tout le monde aurait le même déjeuner: des

POST TOASTIES

Les flocons de Maïs Supérieurs

MASTER DYERS AND CLEANERS ASSOCIATION

Ne Tardez Pas

à nous donner votre commande de teinture et nettoyage de manteaux, costumes, gants, robes de toilette et effets de ménage—pour Pâques.

TEL. EST 5000

Dechaux Frères LIMITEE

TEINTURIERS. DEGRAISSEURS.

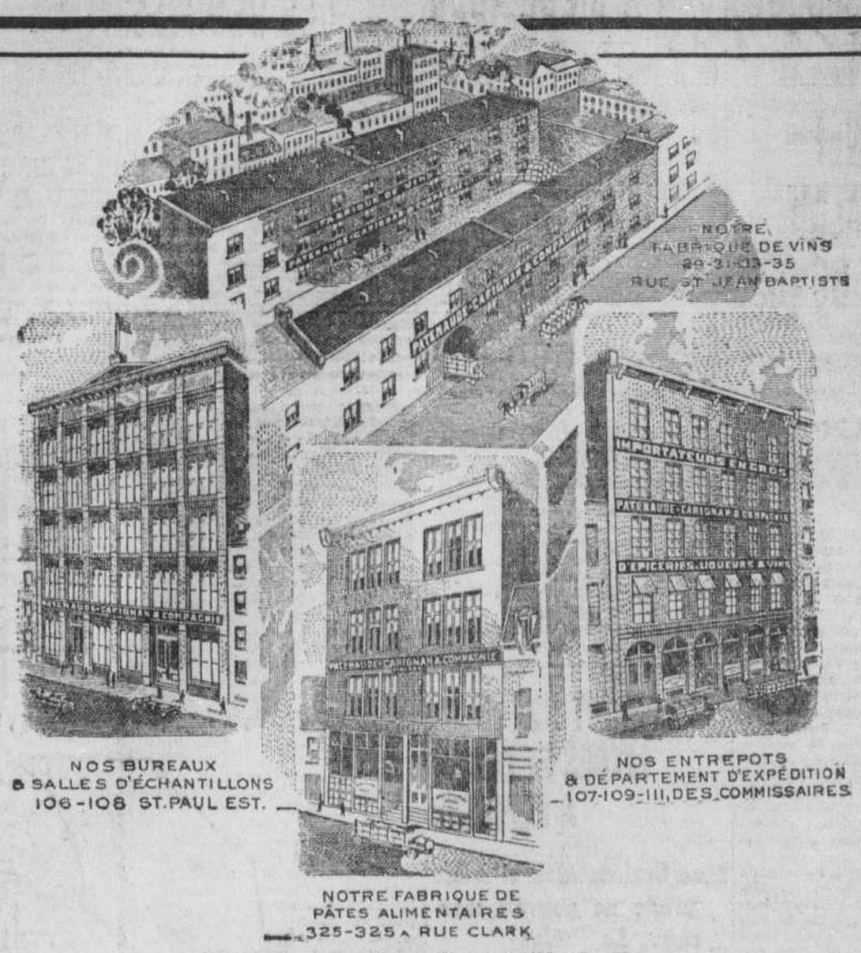


Service vicinal de la Cie de Telephone Bell—Maintien des lignes de communication en hiver. Le Crown de Macdonald est le plus precieux auxiliaire des travailleurs en plein air.

CROWN MACDONALD

Une Grandeur — "Le Tabac qui a un Coeur" — 15¢

15,16



Emission de Cinq Cent Mille Dollars.

Patenaude-Carignan & Compagnie, Limitée,

EPICIERS EN GROS

MONTREAL

Capital Autorisé : $2,500.000 — Valeur au pair $100.00 par action

Divisé comme suit.:

$750,000.00 Actions Privilégiées Cumulatives 7% — **$1,750,000.00** Actions Ordinaires.

DIRECTEURS :

L. J. PATENAUDE, Président. RAOUL CARIGNAN, Vice-Président. J. E. LEGAULT, Secrétaire-Trésorier.
J. B. R. CARIGNAN, Directeur. A. W. PATENAUDE, Directeur.

LA FIRME PATENAUDE-CARIGNAN & COMPAGNIE, Limitée

La firme Patenaude-Carignan & Cie, Limitée, a été fondée en 1870 sous le nom de "Gaucher Telmosse" et a acquis une réputation encore reconnue aujourd'hui. Après quelques années d'un commerce fructueux, la maison prit le nom de "La Cie d'Approvisionnement Alimentaire" et plus tard elle réalisa de grands progrès sous la raison sociale Larue-Cloutier.

En 1912, MM. J.-Léon Patenaude et Raoul Carignan, sous la raison sociale de Patenaude-Carignan Limitée firent l'acquisition de la maison Larue-Cloutier.

La compagnie Patenaude-Carignan bénéficiera des 50 années de progrès accomplis depuis la fondation de la compagnie-mère et son programme comporte un immense développement de ses opérations déjà considérables.

Propriétés de la firme Patenaude-Carignan & Compagnie, Limitée.

Epiciers en Gros, 106-108, rue Saint-Paul et 107-9-11, rue des Commissaires Fabrique des Vins Français, Limitée, 29-35, rue Saint-Jean-Baptiste. Fabrique de Pâtes Italiennes, 325a, rue Clark. Département de Livraison, 107-109-111 rue des Commissaires et autres propriétés.

TABLEAU SUCCINCT DE L'ACTIF ET DU PASSIF

Marchandises en mains et comptes recevables	$ 428,798.00
Immeuble, bâtisses, entrepôts, fabriques et machinerie	1,295,500.00
Marques de Commerce, publicité et argent déjà dépensé, suivant copie	181,879.00
	$1,906,227.14

PASSIF

Billets payables et hypothèque	$ 406,227.14
Surplus	1,500,000.00
	$1,906,227.14

Montréal, 1er décembre, 1919.

PATENAUDE-CARIGNAN & COMPAGNIE, Limitée

Offrent, sous la condition de vente antérieure, toute ou aucune partie des

5,000 Actions Privilégiées Cumulatives 7% à $98.00 par Action

La Compagnie se réserve le droit de racheter les actions privilégiées contre paiement d'une somme de Cent Cinq Dollars avec intérêt accru sur chaque action ainsi rachetée.

Chaque souscripteur de 10 actions privilégiées aura droit gratuitement à une action commune.

Déclaration de M. J. L. Patenaude, Président de PatenaudeCarignan & Compagnie, Limitée, au sujet des profits de la Compagnie, relativement à la valeur du dividende de la présente émission. Nous aimerions aussi à attirer l'attention du public sur le fait que la Maison Patenaude-Carignan & Compagnie Limitée, est propriétaire du commerce et des industries énumérées ci-dessous, ainsi que des immeubles occupés par ce commerce et ces industries.

1. La Compagnie Patenaude-Carignan, Limitée. Les profits nets de cette compagnie pour les douze derniers mois ont été de $55,000, déduction faite de toutes les dépenses et taxes de guerre spéciales.

2. La Fabrique des Vins Français, Limitée. Cette Compagnie a été en pleine opération pendant plus de douze mois, mais étant obligée de mûrir ses vins avant de les livrer au commerce, il lui a donc été impossible de pouvoir vendre ses vins avant le 1er décembre 1919, et nous sommes en état de prouver que les profits nets de cette compagnie, du 1er décembre 1919 au 31 janvier 1920, ont été de $9,500 pour deux mois seulement. La compagnie a encore en mains actuellement prêts à livrer au commerce environ 100,000 gallons de vin représentants des profits considérables et elle continue sa fabrication.

3. Le Berger, Limitée, Fabrique de Pâtes Italiennes. Nous ne sommes pas, pour le présent, en mesure de prédire les profits exacts de cette branche de notre commerce, puisque cette fabrique ne sera en pleine opération que le 1er avril, nous pouvons cependant dire que nous avons déjà des commandes pour au-delà de six mois de production.

Dans les circonstances, vous comprendrez que le dividende pour cette émission d'actions privilégiées est presque doublement garanti par les profits d'une seule de nos compagnies.

La présente émission de cinq cent mille dollars est garantie par le surplus d'un million et demi qui figure dans le tableau ci-dessus de l'Actif et du Passif et représente une garantie de $300.00 pour chaque souscription de $100.00 de la présente émission.

Les souscriptions devront être accompagnées d'un chèque ou d'une traite payable à l'ordre de

Patenaude-Carignan & Compagnie, Limitée

EPICIERS EN GROS

ou La Banque Royale du Canada

MONTREAL

Où l'on pourra se procurer le prospectus et autres renseignements concernant ce placement. Téléphone Main 3176

AGENT DE TRANSFERT

La Société Nationale de Fiducie, 286 Boulevard St-Laurent, Montréal.

Pour renseignements complémentaires remplissez la formule suivante :

DEMANDE DE RENSEIGNEMENTS

A MM. Patenaude-Carignan & Cie, Limitée, 106-108, rue St-Paul Est, Montréal. Date . . . . . 19. . . . .

Veuillez me faire parvenir, sans que j'encoure pour cela aucune obligation, des renseignements supplémentaires concernant l'émission annoncée ci-dessus.

Nom . . . . . .

Rue . . . . . No . . . . . Ville . . . . . Comté . . . . . .

CANDIDAT DES OUVRIERS DANS SAINT-JACQUES

M. Alphétus Mathieu est régulièrement choisi, hier soir, par la convention.

LE PROBLEME SOCIAL

Il y aura lutte dans la présente élection d'un député au fédéral, dans la division Saint-Jacques. Hier soir, une convention des électeurs ouvriers de cette division a choisi M. Alphétus Mathieu, secrétaire du conseil des métiers et du travail et président de l'union mutuelle des employés civiques, pour faire opposition au candidat libéral, M. Rinfret.

La convention eût lieu dans la salle de l'école Salaberry, coin Robin et Beaudry. Elle était présidée par M. J. O. Gagnon, président du comité des conventions du parti ouvrier national canadien. Quatre candidatures furent soumises au choix des électeurs: celle de M. Daniel Sauriol, présentée par le club ouvrier Sainte-Marie; celle de M. Henri Massé, présentée par la Loge Sainte-Marie No 234 de la Fraternité des wagonniers; celle de M. Adhémar Tremblay, présentée par l'union typographique Jacques-Cartier, et celle de M. Alphétus Mathieu présenté par l'union mutuelle des employés civiques.

Le président annonça que chaque candidat aurait dix minutes pour exposer son programme. M. D. Sauriol, après un vigoureux discours en faveur de la politique du parti ouvrier, déclara qu'il se retirait. Les trois autres candidats vinrent dire, tour à tour, qu'ils n'avaient pas d'autre programme que celui du parti ouvrier.

Puis le vote se prit au scrutin secret. Au premier tour, M. Mathieu obtint 34 voix; M. Tremblay: 31 et M. Massé: 29. Ce dernier ayant été éliminé le second tour du scrutin donna le résultat suivant: M. Mathieu: 58 voix; M. Tremblay: 43. Il fut alors proposé par M. Henri Massé, secondé par M. Adhémar Tremblay que la convention se prononce unanimement en faveur de la candidature de M. Mathieu. Cette proposition fut adopté à l'unanimité. Le président Gagnon déclara alors M. Alphétus Mathieu candidat du parti ouvrier dans Saint-Jacques par un vote unanime de la convention.

Le nouvel élu, en remerciant ses électeurs, déclara que la lutte, qui va s'engager, n'est pas une lutte de classe, mais une lutte de principes. Il ajouta que les vieux partis politiques sont incapables de résoudre le problème social, et qu'il est temps que les ouvriers et salariés qui souffrent le plus de la crise actuelle, se fassent représenter au Parlement. D'autres discours furent prononcés par MM. Alfred Mathieu, H. A. Foucher et Aug. Boddard.

OUVERTURE DU TERME DE LA COUR D'APPEL

Peu d'avocats étaient prêts à à procéder à la première séance.

UN ROLE CHARGE

Le terme de mars de la Cour d'appel s'est ouvert hier sous la présidence de l'honorable juge en chef Lamothe, assisté des honorables juges Pelletier, Carroll, Greenshields et Martin. Malgré les quarante-huit appels sur le rôle, bien peu d'avocats étaient présents et encore moins étaient prêts à plaider.

La cause de la Fédération des Oeuvres de charité juives contre Berlinsky ayant été appelée, l'on fit remarquer au tribunal que le procureur de ce dernier Me A. Mc Master, C.R., était retenu à Ottawa par ses devoirs parlementaires.

L'appel a été renvoyé à la fin du rôle.

Sur motion de Me Lajoie, deux appels dans des causes où J.-A. Descarries était défendeur appelant et la Trust & Loan Company, demanderesse intimée, ont été renvoyés séance tenante, le factum de l'appelant n'étant pas conforme aux prescriptions de l'articles 1223 du Code de procédure civile.

Le tribunal a entendu les plaidoiries dans les causes de Labelle contre Dame Ruttenberg, Munitions & Machinery contre Lucien Préfontaine et le Rapid Motor Company, John H. Hand contre L.-H. Lespérance, et de la compagnie du Grand-Tronc contre Adélard Boucher.

Jugement a été renvoyé à la fin du terme dans toutes ces causes.

LE SAVON CUTICURA VOUS AIDERA A AVOIR UNE MEILLEURE PEAU

Savon, onguent, talc, 25c chacun. Vendu partout. Dépôt canadien : Lymans, Limited, rue St-Paul, Montréal.

SIROP DESAUTELS ARRETE LA TOUX

C'est le Meilleur

25c 50c et $1.00

LE NOUVEAU COMMISSAIRE A SIEGE HIER

Le docteur C.-A. Daigle fait son début dans ses nouvelles fonctions.

L'ECOLE S.-JACQUES

La commission du district centre a tenu sa réunion régulière hier après-midi. Le docteur E. A. Daigle, récemment nommé en remplacement de feu L. A. Lapointe, y assistait et a remercié ses nouveaux collègues de l'accueil qu'ils lui ont fait. M. l'abbé Henri Gauthier, curé de la paroisse Saint-Jacques, s'est fait entendre sur les besoins scolaires de ses ouailles.

La commission prendra en sérieuse considération ses remarques sur les besoins scolaires de la paroisse, non seulement pour aujourd'hui mais pour l'avenir. Relativement à la construction de cette école, angle Sanguinet et Demontigny, les commissaires ont décidé avant de s'engager à construire seize classes, de s'aboucher, jeudi, avec M. Joseph Sawyer, l'architecte choisi par la commission.

La commission a refusé d'accéder à la demande de la ligue des propriétaires d'entrer comme corps dans cette ligue.

Elle a accueilli favorablement la demande de M. Laureys, des Hautes Etudes, de recommander aux instituteurs la fréquentation, l'automne prochain, des cours du soir que cette institution d'enseignement commercial supérieur a institués en octobre dernier.

M. le curé J. A. Corbeil et le Dr Paul Denis ont été choisis pour représenter la commission du district Centre dans le comité spécial que le bureau central a formé pour étudier l'échelle de traitements soumise par l'Alliance Catholique des Instituteurs et Institutrices, et fixer les traitements nouveaux.

ELLE PERDIT 32 LIVRES ET LES A REPRISES

Mme Graham était si faible qu'elle ne pouvait marcher. Le Tanlac

LA REMET SUR PIED

"Ma femme avait perdu exactement trente-deux livres, et était si faible qu'elle ne pouvait pas marcher. Depuis qu'elle a pris du Tanlac, elle a repris tout le poids qu'elle avait perdu, et pour la première fois depuis un an, elle peut maintenant faire son travail de ménagère". Telle est la déclaration extraordinaire formulée récemment par M. Robert-M. Graham, un marchand populaire et influent de Newbrook, Alta.

"Il y a eu un an en novembre dernier, ma femme eut une sérieuse attaque de grippe espagnole qui lui fit garder le lit pendant près de deux semaines, et la laissa dans un tel état qu'elle n'était plus que l'ombre d'elle-même, tellement elle avait maigri. Quand elle releva de la grippe proprement dite, elle était si faible qu'elle ne pouvait plus marcher; et, vraiment, elle ne pouvait, par elle-même, faire le moindre ouvrage sans avoir besoin d'aide. Elle ne pouvait s'habiller et nous étions obligé de la transporter d'un endroit à l'autre toutes les fois qu'elle voulait changer de place. J'étais tellement alarmé sur son état que j'étais sur le point d'abandonner les affaires, afin d'être toujours auprès d'elle, pour voir à ses besoins, et elle semblait devenir, de jour en jour, de plus en plus faible. Sa digestion était si mauvaise qu'elle ne pouvait rien assimiler de ce qu'elle mangeait. Pour comble de malheur, elle commença à avoir de terribles maux de tête tous les jours et ces attaques devenaient parfois si violentes qu'elle en perdait presque la tête.

"Tel était l'état dans lequel était ma femme, et lorsque je vois ma femme si heureuse et en aussi bonne santé, il me semble que sa maladie n'était qu'un rêve. Pourtant, le fait est qu'elle est devenue une autre personne, et cela, Dieu merci au Tanlac. Je n'avais jamais soupçonné qu'un médicament eût pu faire autant de bien à ma femme que le Tanlac. Il a opéré en elle un tel changement que j'en crois à peine mes sens. Elle a repris tout le poids qu'elle avait perdu, et je dois ajouter qu'elle pèse même plus, maintenant, qu'elle ne pesait auparavant. Tout ce qu'elle mange lui réussit à merveille, et elle ne se plaint plus de maux de tête. C'est comme si elle recommençait la vie à neuf; son travail domestique est maintenant pour elle un plaisir, et elle dit que le Tanlac a été pour elle la plus grande bénédiction de sa vie, et je me joins avec plaisir à elle pour le recommander bien haut."

Le Tanlac est maintenant en vente à Montréal dans les pharmacies du Dr Leduc; dans les pharmacies de MM. Quenneville, Guérin & Bélanger; dans les pharmacies Jassbys ; à Verdun, chez M. Henri-P. Fabien; et à Lachine, chez M. Henri LeCavalier, sous la direction personnelle du représentant spécial du Tanlac. (ann)

"TIZ" POUR PIEDS FATIGUES ET ENDOLORIS

Employez "TIZ" pour les pieds douloureux, enflés, affectés de cors et de callosités

Pourquoi marcher en clopinant avec des pieds irrités et qui font mal—des pieds si fatigués et si échauffés, ressuant et enflant tellement que vous pouvez à peine mettre ou enlever vos chaussures? Pourquoi ne pas vous procurer une boîte de "Tiz" chez le pharmacien maintenant et faire du bien à vos pieds torturés?

"Tiz" donne du confort à vos pieds, fait disparaître le gonflement et enlève des pieds malades et endoloris cette sensation d'irritation, de démangeaison et de brûlement. "Tiz" arrête instantanément la douleur causée par les cors, callosités et oignons. "Tiz" est le remède par excellence pour les pieds fatigués, sensibles, douloureux. Plus d'étroitesse des chaussures—plus de douleurs aux pieds. (ann)

LA JURIDICTION DE LA COMMISSION DU COMMERCE EN CAUSE

(Du correspondant de la PRESSE)

Ottawa, 16—La commission gouvernementale chargée de s'enquérir de la juridiction de la Commission du Commerce a présenté sept questions auxquelles devront répondre les intéressés. Cette cause occupera la Cour suprême une bonne partie de la journée. On se demande si la Commission du Commerce agit "intra vires", en défendant l'accumulation des vivres ; si le gouvernement avait l'autorisation de lui confier de telles prérogatives ; si la commission a le droit de juger des profits exorbitants, dans les transactions provinciales, et de recourir aux tribunaux pour faire respecter ses décisions, etc.

M. W.-F. O'Connor, et le major Duncan occupent pour le procureur-général. Ils soutiennent tous leurs droits, en déclarant que le gouvernement a le droit indiscutable de prendre les mesures nécessaires pour parer aux crises, surtout quand de telles mesures sont réclamées par le peuple. Mes W.-N. Tilley, et Eugène Lafleur représentent l'association des manufacturiers canadiens.

Quand cette question sera réglée, on s'occupera du cas de la compagnie Price Brothers.

EMPRUNTS AUTORISES

(Du correspondant de la PRESSE)

Québec, 16.—Le ministère des affaires municipales a autorisé la municipalité du village de Saint-Joseph, comté de Beauce, à demander des soumissions pour la vente de $22,000 d'obligations et la corporation de Winslow-Sud a demander des soumissions pour la vente de $15,000 d'obligations.

LE CREDIT DE LA VILLE DIE QUEBEC EST BON

(Du correspondant de la PRESSE)

Québec, 16.—Le maire Samson et le trésorier de la cité, M. P.-N. Verge, sont de retour de Montréal où ils sont aliés voir à la préparation des obligations qui seront offertes en vente pour le renouvellement de l'emprunt de $2,125,000. Les certificats de ces débentures seront imprimées en français et en anglais.

Le maire Samson a eu une entrevue avec sir Fredirick Williams-Taylor, gérant-général de la banque de Montréal, qui lui a assuré que le crédit de la cité de Québec est bon et qu'elle ne sera pas forcée de prendre des mesures pressées pour parer aux circonstances actuelles.

On sait que la banque de Montréal a consenti à faire un emprunt temporaire à la cité de Québec en attendant que l'on ait reçu les soumissions demandées pour le renouvellement de cet emprunt.

LE TRAITE DE PAIX AU SENAT AMERICAIN

Washington, 16.—Le sénat américain a donné aujourd'hui une nouvelle preuve de son désaccord avec le président au sujet des clauses essentielles du traité de paix en adoptant par un vote de plus de deux contre un le nouvel article Dix, rédigé par les chefs républicains.

Ce vote ne peut manquer d'avoir pour effet de mettre un terme,pour le moment du moins, à toute tentative de compromis. Tout fait supposer que cet état d'incertitude se prolongera jusqu'au moment où le peuple aura rendu son verdict aux élections de novembre prochain.

The Cook's little helps

(Les petites aides de la cuisinière)

Les Cubes Oxo sont étonnamment utiles et économiques. Dans les mains de la Cuisinière, ils font merveille: ils permettent d'économiser la viande, le combustible, d'améliorer la cuisine, d'augmenter la nutrition et de contribuer de manière générale au bien-être et à la santé de tous.



Boîtes en fer blanc de 4, de 10, de 50, et de 100 cubes

OXO CUBES

Qui Permettent d'Economiser le Temps, le Travail et l'Argent

NOBBY TREAD

UN *Pneu* DOMINION



Un Bon Conseil

N'attendez pas d'être prêt à conduire votre voiture pour commander des Pneus Dominion.

Allez dès maintenant chez votre fournisseur et choisissez des pneus à semelle "Royal Cord", "Nobby", "Chain", "Dominion", "Grooved", ou les pneus à semelle unie dont vous aurez besoin. Ainsi, votre voiture sera prête pour sa première randonnée.

Des milliers d'automobilistes vont cette année garnir les roues de leurs voitures avec des pneus Dominion. Ils savent que les pneus de cette marque assurent à quiconque en achète la certitude de la satisfaction, un bon usage sur toutes les routes et par tous les temps. C'est pourquoi les premiers signes du printemps vont provoquer une avalanche de commandes de pneus Dominion. Placez votre commande avant que l'encombrement ne se produise. Commandez **MAINTENANT** vos pneus.



CANADIAN CONSOLIDATED RUBBER CO. LIMITED
DOMINION RUBBER SYSTEM AND ASSOCIATED COMPANIES

CHAMBRES A AIR DOMINION

Puisque vous prenez la peine de munir les roues de votre voiture des pneus qui leur conviennent le mieux, il convient que vous commandiez les chambres à air qui s'adaptent le mieux à vos pneus. Commandez des chambres à air Dominion et ainsi vous aurez des pneus parfaitement équilibrés.

ACCESSOIRES POUR PNEUS DOMINION

Il est de votre intérêt de soigner vos pneus car vous économisez votre temps, vous vous évitez des ennuis, vous assurez à vos pneus une plus longue durée. Les acecssoires suivants prolongent la vie des pneus:

Ciment qui Sèche à l'Air.
Ciment pour Vulcaniser
Pièces qui collent Fortement.
Pièces
Manchons à Pneu
Ruban à Pneu
Fers à pneu
Pierre Ponce
Matériel à réparation
Caoutchouc liquide
Pièces-Ciment
Pièces pour Eclatement
Pièces Intérieures
Tissu à Pièces
Doublure
Pour Boucher les Entailles
Bases de Valves
Bandes pour Semelle

Les marchands de pneus Dominion ont en magasin un stock complet d'accessoires de Pneus Dominion.

LES PASSAGES A NIVEAU ET CET EMPRUNT

La commission administrative ferait une nouvelle étude de cette question.

LA TAXE DES PAVAGES

La commission administrative, nous informe-t-on, serait bientôt appelée à faire une nouvelle étude de la question des passages à niveau. La ville avait été autorisée par la législature provinciale à emprunter deux millions pour payer sa part du travail d'élévation des voies ferrées. Il s'agit ici des voies du chemin de fer du Grand-Tronc. L'affaire est aussi devant la commission des chemins de fer.

LA TAXE DES PAVAGES

Le président de la commission administrative M. E. R. Décary, déclare que les travaux de pavages seront payés par les propriétaires au moyen de la taxe d'améliorations locales, le remboursement pouvant se faire dans une période de dix années. Certains échevins, comme la chose s'est produite l'an dernier, s'opposeront encore à cette taxe. L'échevin Dixon, pour un, voudrait qu'au moins un délai de vingt ans soit accordé aux propriétaires pour rembourser le coût des travaux.

LES COMPAGNONS-PLOMBIERS

La commission a adopté le règlement suivant, qui sera soumis au conseil:

"Il est défendu à tout maître-plombier d'employer un compagnon plombier qui n'a pas obtenu une licence de la cité, ainsi qu'un certificat de compétence du bureau d'examinateurs des plombiers, suivant les dispositions de la section 5 du présent règlement. Tout maître-plombier est tenu de fournir sans délai à la cité le nom et l'adresse de chaque compagnon-plombier à son emploi, sur demande faite par un fonctionnaire du service de Santé ou du service des privilèges et licences.

ACHAT DE CHAUSSURES

Sur la recommandation de M. P. Collins, assistant-trésoriers de la cité, et du surintendant du service des achats et ventes, M. L.-O. Pion, la commission accordé le contrat pour la fourniture de 2,879 paires de chaussures, au prix de $7.90 la pare. Ces chaussures sont pour la police et les pompiers.

—La commission autorise la vente à la "North American Iron and Metal" au prix de $1,87 par 100 livres de tout le papier de rebut qui se trouve dans les caves de l'annexe et de l'hôtel de ville.

—La cité paye sa contribution annuelle de $1,200 à l'union des Municipalités Canadiennes.

—Le commissaire Verville proposera l'adoption d'un règlement concernant la construction des bâtiments dans le quartier Ahuntsic-Bordeaux, de façon à permettre la construction d'escaliers en dehors des bâtiments.

INCENDIE AUX ENTREPOTS DU GRAND-TRONC

Un incendie dont la cause est inconnue a causé des pertes matérielles très considérables, hier soir, aux entrepôts de la compagnie du Grand Tronc, angle des rues Saint-Jacques et Lenoir, à Saint-Henri. Il était 8.45 hrs, lorsque les flammes ont été découvertes; elles semblaient avoir couvé longtemps, et quand les pompiers arrivèrent, la cave était remplie de fumée, ce qui entrava considérablement le travail. A plusieurs reprises, on tenta de pénétrer dans la cave, par le seul escalier existant mais, cela fut impossible, et l'on dut percer le plancher du rez-de-chaussée, pour y introduire les jets d'eau. Une seconde alarme ne fut pas sonnée, mais le capitaine O'Reilly demanda l'aide de deux pompes à vapeur ainsi que des hommes et des appareils de deux casernes additionnelles.

L'édifice, qui est en brique, mesure 250 pieds de long sur une hauteur de trois étages; il servait d'entrepôt et de bureaux pour le département des fournitures des wagons-salons. Il a fallu deux heures de travail pour maîtriser les flammes.

CONDOLEANCES

A une assemblée régulière du conseil de l'Association des Institutrices, tenue le samedi, 13 courant, il a été résolu à l'unanimité que des sympathies soient envoyées à la famille de feu L.-A. Lapointe, commissaire d'écoles du district centre, et que copie de cette résolution soit envoyée à la famille et aux journaux.

Les Médecins recommandent Bon-Opto pour les Yeux

Les médecins et les spécialistes de la vue prescrivent Bon-Opto comme un remède domestique sûr pour le traitement des maux des yeux et pour renforcir la vue. Vendu avec la garantie de remise d'argent par tous les pharmaciens. 6,11,16,20,25,30

Nouveau Moyen Inoffensif d'Enlever les Poils Follets

(Beauty Topics)

En suivant cette suggestion n'importe quelle femme peut, chez elle, enlever toute trace de poils follets sur sa figure. Avec du delatone en poudre et de l'eau, faites une pâte suffisante pour couvrir les disgracieux poils; appliquez, et après 2 ou 3 minutes, enlevez-la en lavant le peau. Cette méthode est infaillible, sans danger et donne des résultats rapides, mais il faut avoir soin d'obtenir le vrai delatone. (ann)

POUR ASSURER LA SURVIVANCE DE NOTRE RACE

Il nous a fallu batailler sans cesse, dit M. le chanoine Emile Chartier.

AU CERCLE JEANNE D'ARC

M. le chanoine Emile Chartier, secrétaire général de l'Université de Montréal, a fait une revue succincte de nos luttes nationales, devant les membres du cercle Jeanne d'Arc. Au cours d'un récent voyage qu'il accomplit en France, le conférencier constata que les Français ne comprenaient pas la situation dans laquelle nous nous trouvions. Il a suffi pour cela de leur rappeler notre histoire et les combats incessants que nous avons eu à livrer pour assurer notre survivance.

Dès leur établissement sur ce continent, nos pères ont bataillé. Pour vivre, il fallait défricher. Aux luttes contre la nature se sont ajoutées les incursions contre les sauvages. Sans cesse ils voulaient nuire à la colonie naissante et ce n'est qu'à force d'héroïsme, qu'elle a vécu. Sur le chemin de l'histoire, on trouve des héros, des saints et de grandes éducatrices. Ils sont là pour témoigner que nos pères étaient d'une race inépuisable de courage et d'endurance.

Avec la cession, l'ennemi change de nom, sa tactique diffère et le théâtre des exploits se transporte au parlement. Pas de moyens qui n'aient été employés pour user l'endurance française. Notre langue, on l'a bannie. Pour éteindre notre nationalité croissante, on a divisé le Canada en deux provinces, puis, en 1840, on les fusionne.

Après avoir rappelé nos luttes parlementaires, l'orateur affirme que nous n'avons rien perdu de notre caractère ethnique, malgré les jours mauvais, et deux longs siècles d'abandon. Loin de là notre langue, notre goût du beau, nos moeurs font encore de nous un peuple latin. Grâce à la langue, le Canadien-Français se rattache au Français du grand siècle. Le langage de nos paysans est classique.

Nous devons cette survivance dans la lutte à des causes multiples. La situation géographique a aidé notre développement. Jusqu'au climat qui a joué son rôle. Notre pays riche, aux ressources enviables, nous a donné l'orgueil de le garder et d'y vivre opiniâtrement. Cette force unifiante, le peuple l'a trouvée dans la paroisse. Elle a été la source où le courage s'est alimenté. En nos victoires se fait sentir l'influence tutélaire de la flèche paroissiale.

Un fait digne de remarque c'est que durant trois siècles nous avons travaillé au maintien d'un foyer français en dehors de France.

Un joli programme musical a été exécuté par Mlle Antoinette Dubord et MM. M. Marier et Larivière. Il y eut aussi quelques récitations.

UN NOUVEAU PREFET

(Du correspondant de la PRESSE)

Sainte-Mélanie, 16. — A une réunion des membres du conseil de comté, tenue dans la cité de Joliette, les maires du comté de Joliette ont nommé leur Préfet.

M. Joseph Pelletier, maire de la paroisse de Sainte-Mélanie, a été choisi à l'unanimité pour occuper cette charge.

LE "SIROP DE FIGUES" EST UN LAXATIF POUR LES ENFANTS

Regardez la langue! Chassez les poisons de l'estomac, du foie et des intestins

N'acceptez pas le Sirop de Figues de la "Californie"—cherchez le nom Californie sur le paquet, alors vous êtes certain que votre enfant a le meilleur et le plus inoffensif cathartique ou purgatif pour son petit estomac, son foie et ses intestins. Les enfants aiment son délicieux jus de fruits. Mode d'emploi au long pour les enfants sur chaque bouteille. Donnez-le sans crainte.

Mères, vous devez dire "'Californie." (ann)

La toux et les rhumes signifient des nuits entières sans sommeil GF3

ce qui détruit la vitalité. Un danger menace à chaque heure du jour les personnes atteintes de rhumes. Aidez la nature à ramener promptement vos enfants à la santé, et évitez de sérieuses complications en faisant immédiatement usage du Sirop de Gray—en usage depuis plus de 60 ans.

Achetez toujours une grande bouteille

SIROP de GOMME D'EPINETTE ROUGE DE GRAY

Montreal D. WATSON & CO. New York

LES MEDECINS DE L'HOPITAL LE RANIMENT

Un individu est écroué sous une accusation de tentative de suicide.

VICTIME DU GAZ

Clarence Hammont, âgé de 35 ans, et domicilié 16 rue Chambord, a été trouvé, hier soir, dans sa maison, souffrant d'empoisonnement par le gaz. Le malheureux qui était sans connaissance fut transporté à l'hôpital Royal Victoria où les médecins n'ont pas tardé à le ranimer. Il a été ensuite écroué au poste central sous une accusation de tentative de suicide.

De bonne heure, hier soir, l'officier de service au poste No 14, apprenait qu'un homme avait été empoisonné par le gaz, à l'adresse précitée. Il dépêcha des agents sur les lieux. On leur dit qu'en arrivant de travailler. Hammont avait ouvert les clefs de son poêle à gaz et s'était couché.

Il prétend qu'il n'a jamais eu l'intention de s'ôter la vie. Il avait bien allumé son poêle, mais il ne peut s'expliquer, dit-il, comment il se fait que les flammes fussent éteintes et que le fluide s'échappât. Malgré ses protestations il a été logé dans une cellule en attendant que le juge se prononce sur son cas.

LE PROJET DE LORD GREY

Londres, 16. — On annonce que lord Grey, ancien ministre des affaires étrangères, se propose d'aller bientôt aux Etats-Unis.

Ce n'était plus la Même Personne

POURQUOI Mme MILES WOOD RECOMMANDE LES PILULES DE DODD POUR LES REINS

Elle avait des maux de reins et les pieds enflés, mais elle déclare qu'elle trouva le soulagement désiré dans les Pilules de Dodd pour les Reins.

Arden, Ont., 15 mars. (Spécial)—"Les Pilules de Dodd pour les Reins ont fait de moi une toute autre personne". Voilà la déclaration de Mme Miles Wood, personne bien connue et hautement respectée de cet endroit.

"Les reins me faisaient souffrir", continue Mme Wood, "et j'avais les pieds enflés. J'essayai les Pilules de Dodd pour les Reins avec le résultat que l'enflure est presque toute disparue et que je me porte mieux sous tous rapports.

"Je recommanderais à toute personne affectée de dérangements de reins ou d'enflure des pieds et des jambes d'employer les Pilules de Dodd pour les Reins."

Les femmes du Canada ont adopté les Pilules de Dodd pour les Reins comme le remède type pour les maux de reins. C'est purement et simplement un remède pour les reins. En rendant les reins capables d'éliminer du sang toutes les impuretés, tous les germes de maladie, elles assurent la bonne santé à toutes les parties du corps. Demandez à vos voisins si les Pilules de Dodd pour les Reins ne sont pas bonnes pour tou les maux de reins. (ann)

Hed-rite



CONTRE LE MAL DE TETE

CE VIOLENT MAL DE TETE

ou les tortures de la névralgie ne vous inspireront plus de craintes si vous avez toujours à votre portée les tablettes HED-RITE contre le MAL DE TETE. C'est le remède le plus efficace contre les maux de tête et la névralgie. Prix 25c dans toutes les pharmacies. Commandes par la poste remplies promptement.

D. WATSON & CO., 11 Place Youville. Montréal, Can. 64-m,n

LA TAXE DU REVENU CHEZ LES AMERICAINS

New-York, 16.—De longues files de citoyens anxieux de payer la taxe sur leur revenu ou sur les profits réalisés par eux, ont assiégé, toute la journée d'hier les bureaux de la douane. Cette foule comptait dans ses rangs des hommes et des femmes, et le millionnaire y coudoyait l'humble journalier.

On évalue les recettes de la journée à environ $250,000,000. Une seule maison de commerce a versé la somme de huit millions, représentant les taxes d'un trimestre seulement, et une autre a présenté en paiement un chèque accepté de cinq millions.

Chicago, 16. — Environ 825,000 citoyens ou maisons de commerce ont acquitté hier le montant de leur taxe sur le revenu. Une seule firme a payé six millions. Le montant total des recettes est évalué à $400,000,000.

Constantinople, 16. — La délégation de paix de la Turquie a été formée et Tewfik pacha en est le chef.

CHEZ LES GRENADIERS

En dépit des recherches assidues, faites par le personnel des quartiers-généraux, on n'a pu atteindre les 200 officiers et soldats qui ont gagné des décorations pour leurs exploits à la guerre et, une centaine seulement, assisteront à la cérémonie de ce soir. Les autres recevront leurs médailles dès qu'ils se présenteront aux quartiers-généraux. Les détails de la cérémonie de ce soir sont complétés. Le lieutenant-colonel R.-O. Armstrong, officier général d'état-major et le major W.-E. McFarlane, avaient charge de ce travail. Le lieutenant-gouverneur de la province, sir Charles Fitzpatrick, qui arrive aujourd'hui, sera, ce soir, l'hôte d'honneur au mess des officiers du régiment Royal Canadien, avenue Redpath. Il partira de là pour se rendre à l'arsenal des Grenadiers, à 8 heures 30 précises. Sir Charles sera reçu par le brigadier-général C.-J. Armstrong, son état-major et les officiers de la garnison. Il y aura une garde d'honneur accompagnée d'une fanfare. On saluera l'hôte distingué, puis, après une inspection de la garde, les vétérans recevront leurs décorations. On croit qu'avant la remise des médailles, sir Charles prononcera un discours. Les parents et les amis des vétérans décorés ont été invités à la cérémonie.

NOTRE-DAME DE LA PAIX

Nous avons plusieurs cas de grippe dans notre paroisse. La première victime fut Mme Jean-Baptiste Borch. La famille de M. Romuald Lauzon a été cruellement atteinte. Deux de ses membres sont morts en huit jours. Le premier fut M. Romuald Lauzon, père, âgé de 54 ans, et le second, son fils, Henri, âgé de 24 ans.

MURINE pour les YEUX

Repose, Soulage, Guérit. Conserver Vos Yeux Forts et Sains S'ils Brulent, Demangent. Sont Irrités, Enflammés et Granulées, appliquer Murine souvent. Sans danger aux Yeux d'un Enfant ou Adulte. En vente par les Droguistes en Canada. Ecrivez pour un livre sur les Yeux Gratuit. MURINE CO., CHICAGO. 186-n,k,l.

Oui! la Constipation se guérit facilement avec l'Eau Purgative

"RIGA"

C'est le laxatif de famille par excellence, car il agit gentiment sans causer ni nausées, ni crampes, ni coliques,

SOCIETE DES EAUX PURGATIVES RIGA, 40, rue Picnic, Montréal.

N.B.—Cartes à marquer pour euchre (tailles) gratis sur demande.

Quand vous désirez "voir quelqu'un inventer quelque chose de nouveau à manger", vous avez besoin des pilules BEECHAM. Même lorsque la digestion est bonne, des poisons se forment pendant sa progression et s'ils ne sont pas éliminés, ils s'attaquent aussi bien à l'esprit qu'au corps.

BEECHAM'S PILLS

Vendues partout au Canada

En boîtes, 25c., 50c.

(PILULES BEECHAM) 8

Cinnaform Pastilles

IRRITATION DE LA GORGE

Détruisent les germes qui sont la cause du mal de gorge, de l'esquinancie, des amygdales. Ayez-en une boîte à la main. Elles sont agréables au goût et d'un emploi plus facile que les gargarismes.

DANS TOUTES LES PHARMACIES.

National Drug & Chemical Co. of Canada, Limited.

Nous vous Offrons les plus Belles Nouveautés du Printemps

Costumes Manteaux et Robes pour Dames et Demoiselles



Complets et Pardessus pour Hommes ou Garçons



Nos conditions sont toujours les mêmes, seulement un Petit Acompte.

et

$1.00 ou $2.00 Par Semaine

J. Garmaise

829-831 rue Ste-Catherine Est.

Près de la rue Maisonneuve 112-2

CAMIONS NATIONAL

Capacité 1 à 5 tonnes

CAMIONS MAXWELL

1½ tonne

Construits au Canada

DEMANDEZ-NOUS UNE DEMONSTRATION.

La Cie des Véhicules Moteurs de Montréal, Limitée

471, CARRE PHILIPPE 16,18,20

La Marche Facile du Moteur Chalmers a son Histoire

Qualité d'abord

QUAND vous aurez été à la roue d'un Chalmres récent modèle, vous vous rappellerez longtemps la rare marche facile de son moteur.

Il répond sans effort à la plus légère commande. A grande vitesse vous ne vous apercevez d'aucune grande activité sous le bonnet. Quand vous roulez à petite vitesse vous ne remarquez aucun "manque", aucune "faiblesse", aucune secousse — mais une promptitude, un silence qui est doux et expressif de haute efficacité.

Derrière ceci, il y a toute une histoire. La plupart des ennuis dans un auto proviennent de la vibration. Dans une Chalmers il y a si peu de vibration que la quantité en est vraiment négligeable.

Son arbre de manivelle et ses parties réciproques sont balancés à une fraction d'once, et au repos et en mouvement.

Plus que cela, la surface de chauffe vaporise la gazoline brute en un "brouillard" et la tuyauterie en Z fournit à chaque cylindre une "charge" uniforme.

Ceci procure une double assurance contre la vibration et produit une facilité d'action que l'on ne trouve pas souvent dans un auto.

Une fois que vous aurez constaté ceci, vous aussi direz que le Chalmers est un des quelques grands autos du monde.

Chalmers Motor Co. of Canada, Limited, Windsor, Ontario.

Dépositaires:

La Compagnie des Véhicules Moteurs de Montréal, Limitée

Station de Service 14 rue Victoria Uptown 5508

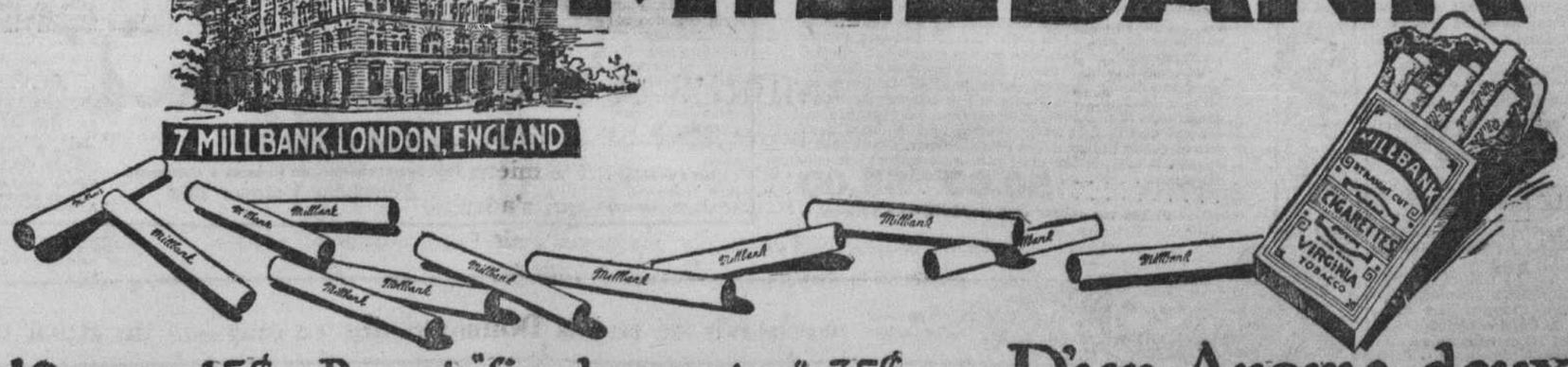
ARTHUR-E. GADBOIS, Vice-Président, Gérant. MONTREAL

Salle de Vente 471 Carré Phillips Uptown 2566

La meilleure Cigarette à 15¢

CIGARETTES DE VIRGINIE MILLBANK





10 pour 15¢ Paquet "fin de semaine" 35¢ D'un Arome doux

UN BEL EXPOSE DES FINANCES PROVINCIALES

Nos progrès, selon l'hon. M. Mitchell, ne sont pas réalisés à coups de déficits.

UNE CAUSERIE

L'hon. M. Walter Mitchell, trésorier provincial, a donné hier devant le "Montreal Women's Club" une causerie sur la situation financière du Québec.

Le dernier budget de la province, sur un revenu de $12,666,000, accusait un surplus de $295,000. Depuis 1905, date à laquelle le gouvernement Gouin a pris le pouvoir, la province a réalisé des revenus de $117,926,000 et elle a dépensé $108,580,000, réalisant un surplus de $9,346,000. La majeure partie de ces surplus a été dépensée pour l'instruction publique et les bonnes routes. Des allocations nombreuses ont été faites par le gouvernement à différentes maisons d'éducation. Mais toutes les demandes ne peuvent être accordées. Il faut comprendre que c'est l'argent du peuple qui est demandé, et que la province ne peut jeter l'argent par les fenêtres et arriver à la fin de l'année avec des déficits.

LES SUBSIDES

En 1905 le subside voté pour l'éducation était de $400,000, aujourd'hui il est de $2,000,000 par année, et c'est encore là une somme qui sera augmentée. Depuis 1905, le gouvernement provincial a voté des subsides pour l'éducation au montant de $16,000,000. Des écoles techniques ont été contruites dans les principaux centres de la province et permettent à nos jeunes gens de se perfectionner dans l'industrie et de devenir des contremaîtres dans leur métier.

L'agriculture a reçu du gouvernement des subsides de $7,307,000, la colonisation $341,000, et cela sera encore considérablement augmenté par nos territoires du nord de la province. Le gouvernement a dépensé $22,000,000 pour les bonnes routes, politique qui date de 1912 et qui a permis à la province d'atteindre un développement considérable. Il sera facile de constater les heureux résultats de cette politique en apprenant qu'en une seule année les touristes américains ont dépensé $5,000,000 à Montréal. Des sommes considérables sont dépensées dans les campagnes que traversent ces routes.

L'INDUSTRIE

M. Mitchell en vient ensuite à analyser les différentes sections de l'agriculture, qui est la principale industrie de la province et déclare que dans ce domaine le Québec a réalisé des progrès considérables.

Une autre industrie que le gouvernement a développée, et pratiquement créée, ce sont les pouvoirs hydrauliques qui ont amené ici un grand nombre d'industries américaines sur les bords du Saint-Laurent et du Saint-François. Cela se marie très bien avec nos richesses forestières qui ont été considérablement développées. Nous produisons la plus grande quantité de bois de pulpe de tout le pays, et notre papier rapporte considérablement. Sir Lomer Gouin a déclaré il y a quelques années que le bois de pulpe de la province ne serait plus exporté brut, mais qu'on devra venir le convertir sur place en papier qui pourra être exporté. Cela a entraîné l'établissement d'un grand nombre d'industries nouvelles qui emploient plus de dix mille ouvriers et qui sont une source nouvelle de revenus pour la province.

En résumé, l'oeuvre du gouvernement Gouin a été de développer considérablement la province et les chiffres énoncés plus haut sont une preuve irréfutable qu'il y a pleinement réussi. Il continuera son oeuvre, parce qu'il a la confiance de la population de la province qui aime le progrès réalisé par étape et non à coups de déficits.

PROCHAINE CONFERENCE PAR M. BENJAMIN SULTE

"Le Canada sous deux régimes", tel sera le titre d'une causerie que fera M. Benjamin Sulte, historien bien connu, le 13 avril à la salle Saint-Sulpice. C'est-là une question sociale et politique qui ne manquera pas d'originalité et d'universalité chez le causeur. M. Sulte a fait des conférences il y a deux ans, qui ont eu du succès; mais celle-ci, par son caractère, devra nous intéresser davantage.

La soirée sera présidée par M. Victor Morin, de la Société royale et suivie d'un concert.

UN CERCLE DE FERMIERES EST FONDEE A BEAUPORT

(Du correspondant de la PRESSE)

Québec, 16. — On vient de fonder à Beauport un Cercle de Fermières, qui a élu les officières suivantes: présidente, Mlle Marie-Louise Marcoux; vice-présidente, Mlle L.-Adem Grenier; secrétaire, Mlle Laura Bélanger; trésorière, Mlle Bertha Giroux; bibliothécaire, Mlle Bernadette Bédard; conseillères: Mme Paul Rainville et Mlle Marie-Anne Chalifour; directrice, Mlle Madeleine Gagnon; aumônier, l'abbé Déziel.

Contre Rhume, Grippe et Influenza

et comme préventif, prenez Laxative Bromo Quinine. Cherchez la signature de E.-W. Grove sur la boite, 30c.

MLLE ANNA CASE

est enchantée du piano Heintzman & Co.

mis à sa disposition dimanche dernier au Ritz Carlton. Le piano Heintzman & Co. a toujours été un favori parmi les artistes de partout. Seuls agents à Montréal: C.-W. Lindsay, Limited, 512 rue Sainte-Catherine Ouest.

FAITES VOS ACHATS CHEZ GOODWIN

Complets pour Hommes



Parce que nous avons importé les tissus d'Angleterre et avons fait faire ces complets ici, nous pouvons vous offrir une bien meilleure qualité que celle qu'on serait en droit d'attendre pour le prix.

Elégants complets pour hommes d'affaires, en tissu croisé écossais, gris, quadrillé de fantaisie, 2 boutons, souples revers roulés, demi-ajustés. Grandeurs 34 à 40 **50.00**

Une autre série en tissu croisé écossais gris uni foncé et mi-foncé. Modèle très sobre, veston à trois boutons, à devant simple. Grandeurs 35 à 44 . . . **45.00**

Faites vos achats chez Goodwin —Au rez-de-chaussée.

Paletots Demi-Saison

Vingt modèles et plusieurs couleurs

Le choix d'un paletot chez Goodwin est toujours un plaisir pour l'homme de goût, vu l'agréable variété de notre assortiment. Suivent quelques-unes de nos nombreuses séries:

Paletots en gabardine 27.50 à 45.00
Paletots Chesterfields . 35.00
Paletots en tissu croisé 32.50 et 37.50
Paletots très amples 32.50 et 37.50
Paletots en tissu Covert 30.00

Faites vos achats chez Goodwin —Au rez-de-chaussée.

Une Très Grande Vente de
BOTTINES 5.95
OXFORDS 4.50
ESCARPINS 4.50
Pour Dames et Fillettes



Croquis des chaussures en vente à **5.95**

1,400 paires. Voici une occasion merveilleuse d'acheter vos chaussures pour Pâques en faisant une économie que vous apprécierez.

Les bottines — chevreau noir et brun, tige haute, lacées. Talons en cuir cubains, français ou bas. Bouts pointus ou mi-pointus et faux bouts rapportés. Pointures 2½ à 7½. Prix de la vente **5.95**

Chevreau noir et brun, aussi vachette, talons bas, et bouts moyens. Pour fillettes. Pointures 2½ à 7½. Prix de la vente **5.95**



Les escarpins — chevreau et cuir verni noir. Pointures 2½ à 7½. Prix de la vente **4.50**

Les oxfords — chevreau noir, talons bas, bouts rapportés. Pour dames et fillettes. Pointures 2½ à 7½. Prix de la vente **4.50**

Chevreau brun, perforé, talons français en cuir. Pointures 2½ à 7½. Prix de la vente **4.50**



Faites vos achats chez Goodwin —Au rez-de-chaussée.

Un Costume de Printemps pour 39.75

Serge tout laine noire ou marine



Il est vraiment amusant de voir l'incrédulité avec laquelle ces costumes sont d'abord examinés; mais cette incrédulité fait bientôt place à la plus admirative surprise. C'est un effort spécial que nous faisons pour vous prouver que les costumes et vêtements à prix exhorbitants n'existent pas chez Goodwin.

Ces élégants costumes sont taillés en des modèles d'une réelle distinction, et très joliment garnis.

Faites vos achats chez Goodwin. —Au premier.

Mlle Printemps

présentera à votre admiration ses merveilleuses toilettes de 10 à 11.30 le matin et de 2 à 3 l'après-midi.

Ayez votre Canot

Ne soyez pas — comme vous l'avez été l'an dernier à cause de la rareté — dans la nécessité de vous servir du canot d'un autre. C'est maintenant le temps de venir voir notre assortiment pendant qu'il est complet.

Faites vos achats chez Goodwin —Au sous-sol.

Meubles de Chambre à Coucher

Ameublement de chambre à coucher, véritable noyer, fini mat, bureau, chiffonnier, table de toilette et lit à quatre poteaux, avec sommier et matelas Ostermoor **370.00**

Ameublement de chambre à coucher, style Louis XVI. Grand bureau, chiforette, table de toilette et grand lit à panneau. En noyer, ... **403.00**

Faites vos achats chez Goodwin.—Au deuxième.

Tapis Balmoral Anglais

Durabilité et bas prix

Grandeurs 2¼ x 3 vgs **19.50**
Grandeurs 3 x 3 vgs **26.85**
Grandeurs 3 x 3½ vgs **29.85**
Grandeurs 3 x 4 verges **33.85**

Faites vos achats chez Goodwin —Au deuxième.

Garnitures de Plateaux en Toile

.50 à 2.35

En toile irlandaise unie, forme ovale, bord festonné. Grandeurs et prix:

6 x 12 pouces **.50**
10 x 14 pouces **.85**
12 x 18 pouces **1.35**

Faites vos achats chez Goodwin. —Au rez-de-chaussée.

Le Poêle "Composite"

Pourquoi "Composite"?

Parce qu'il réunit toutes les vertus du poêle de cuisine ordinaire sans en avoir les défauts. Mais cela est relatif, car nous ne supposons pas qu'il y ait jamais un poêle de cuisine sans défaut. Il attire beaucoup l'attention à notre sous-sol, et aussi on en fait beaucoup d'éloges. Quelques-unes des raisons en sont données ici: Le corps de ce poêle est comme celui d'une fournaise Québec numéro quatre avec quatre ronds sur le dessus, tandis que le poêle ordinaire n'a que deux ronds au-dessus du feu. Les grils rotatifs peuvent s'enlever facilement, et il y a une grande casserole à cendre, et un compartiment spécial pour la poussière. Il prend beaucoup moins d'espace sur le plancher. Le fourneau est à la hauteur de la figure et par conséquent il fait disparaître la nécessité de se pencher. Le fourneau est chauffé par le fond et la chaleur doit en faire deux fois et demie le tour avant de s'échapper. Etant chauffé tout le tour, le fourneau cuit uniformément et parfaitement . . . . . **50.00** et **55.00**

Faites vos achats chez Goodwin—Au sous-sol.

Serge Marine Anglaise tout Laine

54 pouces de largeur — 4.00 la verge — bonne épaisseur

Cela suffit ces temps-ci, pour vendre ce magnifique tissu. C'est parce que nous l'avons acheté en des circonstances tout à fait exceptionnelles que nous pouvons le vendre à un prix aussi remarquablement bas. Deux nuances — pâle et foncée.

Faites vos achats chez Goodwin — Au premier.

Jersey tout Laine

54 pouces de largeur — 6.00 la verge

Tissu tout laine de bonne qualité, très beau fini, bonne épaisseur et assortiment de couleurs. Telles sont les raisons de la popularité du jersey tout laine à **6.00** la verge chez Goodwin.

Faites vos achats chez Goodwin —Au premier.

Il y a Jerseys de Soie et Jerseys de Soie

Comme il y a fagots et fagots. Nous en avons un qui mérite une mention spéciale. Ce magnifique tissu possède une texture très serrée et en même temps très élastique; par conséquent les robes faites avec ce jersey conserveront leur apparence fraiche et neuve. Couleurs: Alice, marine, gris, sable, blanc, noir, rose et azur. 50 pouces de largeur, la verge . . **15.00**

Faites vos achats chez Goodwin —Au premier.

Dentelles Filet et Maltaise

10 sous la verge

Raisonnable n'est pas le mot pour un tel prix. Vous savez combien ces dentelles sont excellentes pour lingerie ou garnitures de rideaux. Nous avons les entre-deux pour assortir, ½ à 2 pouces de largeur.

Faites vos achats chez Goodwin. Au rez-de-chaussée

Rubans Lavables "Dora"

Pour la lingerie

Un très charmant dessin comprend un panier de fleurs, roses, trèfles et chardons. Les plus délicates nuances de rose, bleu et orchidée. Aussi blanc. ⅛ à 2 pouces de largeur. La verge . . . **.08** à **.65**

Faites vos achats chez Goodwin —Au rez-de-chaussée.

Tricotine pour Vêtements de Printemps

54 pouces de largeur — 7.50 la verge

Tricotine est un mot magique de nos jours. Les meilleurs costumes sont confectionnés avec ce tissu si souple et qui se drape si gracieusement. La demande en Angleterre commence déjà à surpasser la production et la rareté qui en résulte se fera probablement bientôt sentir dans notre ville. Songez-y sérieusement et si vous avez l'intention d'acheter de ce tissu pour votre robe ou votre costume de printemps, faites-le maintenant.

Couleurs: marine, bleu beige, gris, mauve, brun, castor et noir.

Faites vos achats chez Goodwin —Au premier.

Satin Charmeuse Français

Il n'y a pas une élégante parisienne qui n'ait une robe en charmeuse. En effet, la mode à Paris a décrété qu'une garde-robe, pour être complète, doit renfermer au moins une robe de charmeuse de couleur et une autre de charmeuse noir. Le charmeuse français est supérieur aux autres à cause de son riche fini sans égal.

Couleurs: Alice, copenhague, marine pâle et foncé, gris argent, gris mi-foncé, taupe, mauve, prune, améthyste, rose, vieux rose, vieil or et brun. La verge **5.50**
Noir: 40 pouces, la verge, ... **4.50**
38 pouces, plus épais, la verge. . **5.00**
38 pouces, encore plus épais, la vge, **5.50**
40 pouces, même qualité que le précédent, la verge, ... **6.00**
38 pouces, qualité supérieure, la vge **7.50**

Faites vos achats chez Goodwin —Au premier.

Il n'y a pas de Meilleurs Rubans pour la Lingerie que les "Semiramis"

Leurs délicieuses couleurs résistent aux plus durs blanchissages. Rubans double-face. Plusieurs largeurs. De fabrication française et exclusifs aux Magasins Goodwin en Canada.

Soie tissée comme la serge, la verge, . . .10 .14 et .35
Soie tissée comme la tricotine, la verge, .12 .17 .25 et 40
Satin, la verge, .12 .17 .25 et .40

Faites vos achats chez Goodwin, Au rez-de-chaussée

MAGASINS OUVERTS A 9 HRS A.M.
MAGASINS FERMES A 6 HRS P.M.

Goodwin's LIMITED
Rue Ste-Catherine, de Victoria à Université.
Téléphone Uptown 7000

Gants Blancs pour Pâques

Un grand choix



A 3.00—Coutures piquées, deux fermoirs, pointures 6 à 7½. En chevreau français.
A 3.75—En chevreau français, deux fermoirs, coutures piquées. Pointures 5¾ à 7¼.
A 4.75 — Gantelets en chevreau français, avec étroites manchettes en suède noir. Pointures, 5¾ à 7.
A 5.50—Gantelets en chevreau français avec manchettes éventail en suède. Dos à points fléchés. Deux fermoirs. Pointures, 5¾ à 7.

Faites vos achats chez Goodwin—Au rez-de-chaussée.

Voilettes

Tous les modèles et toutes les couleurs

Que vous soyez blonde ou brunette, que vos cheveux soient gris ou or bruni, que votre chapeau soit une petite toque ou un modèle à larges bords, il y a une voilette pour vous dans notre assortiment extraordinaire. Voilettes, unies ou de fantaisie, chacune, ... **1.95** à **16.50**

Nous avons aussi toutes les dernières créations Van Raalte dans les voilettes à la vg. Mailles de fantaisie, la vg. **.95** à **2.95**

Faites vos achats chez Goodwin—Au rez-de-chaussée.

Salon de Coiffure

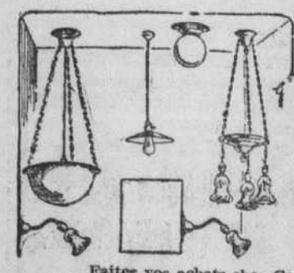
Mlle de l'Etoile, la célèbre experte dans les traitements de la figure, pratique ces traitements tels qu'ils sont donnés dans les cercles les plus exclusifs de Paris. Le contour de la figure est restauré par des procédés purement hygiéniques. Consultations gratuites tous les jours de 9.30 a.m. à 5 p.m.

Faites vos achats chez Goodwin—Entresol à droite.

Garnitures Electriques pour 7 Pièces

Telles qu'illustréees, 19.95

Ce bas prix comprend l'installation dans toutes les parties de la ville.



Salon, électrolier de 3 lumières; salle à manger, bol renversé; boule pour le passage; lumière suspendue pour la cuisine; deux appliques pour chambres à coucher; réceptacle pour la chambre de bain (non illustré ici). Fini cuivre brossé. Avec ampoules et abat-jour. **19.95**

Faitez vos achats chez Goodwin—Au sous-sol.

CES MESURES HYGIENIQUES ET LE LAIT

Où il est question des personnes atteintes de maladies contagieuses.

REGLES AUXQUELLES SONT SOUMISES LES MALADES

La projet de règlement concernant le lait, préparé par le service municipal de Santé, contient une clause par laquelle il est défendu à quiconque qui est atteint d'une maladie contagieuse, ou qui a été en contact avec une personne affectée de maladie contagieuse, de pénétrer dans l'établissement d'un marchand, de traire les vaches ou tout autre animal, de laver ou transporter les ustensiles, de faire la livraison ou la vente et généralement tout acte concernant le commerce du lait.

Le règlement dit de plus:

"Si quelqu'un est atteint d'une maladie contagieuse ou a été en contact avec une personne infectée, pénètre dans l'établissement d'un marchand, celui-ci doit avertir le Service de Santé et discontinuer immédiatement le commerce du lait et ne recommencer que lorsqu'un permis à cet effet lui a été donné

"Lorsqu'une personne soupçonne qu'elle est atteinte elle-même, ou qu'un membre de sa famille est atteint de maladie contagieuse, ou que quelqu'un avec lequel elle est ou a été en contact est infecté, elle doit en avertir immédiatement le Service de Santé, et discontinuer de traire les vaches ou tout autre animal, laver ou transporter les ustensiles, faire la livraison ou la vente, et généralement tout acte concernant le commerce du lait, et ne recommencer que lorsqu'un permis à cet effet lui a été donné.

"Lorsqu'il y a un cas de maladie contagieuse dans une maison, les récipients dans lesquels le lait est livré ne doivent pas être repris par le marchand ou remis par le client, avant qu'un certificat soit donné à celui-ci par le Service de Santé, attestant que la désinfection a été faite.

"Le marchand, ses employés, et les membres de leurs familles respectives doivent avoir été vaccinés avec succès depuis moins de sept ans.

"Lorsqu'un marchand constate ou soupçonne que l'un de ses animaux est atteint de maladie contagieuse, il doit en avertir immédiatement le Service de Santé et discontinuer le commerce du lait jusqu'à ce qu'un permis de recommencer lui soit donné.

LAIT FALSIFIE OU MALSAIN

"Doivent être considérés comme falsifiés ou malsains, le lait, le lait certifié, le lait stérilisé ,le lait pasteurisé, la crème, le lait de beurre, le lait écrémé, la crème à la glace, le lait fermenté, le lait condensé, le lait desséché, le petit-lait, la caséine alimentaire, la farine lactée, le lait maternisé, le lait modifié, le lait homogénéisé, le lait de chèvre et le lait d'autres animaux: (a) Qui ne sont pas conformes à leur définition suivant le présent règlement . (b) Qui ne sont pas conformes, ou qui proviennent d'un lait qui n'était pas conforme aux dispositions des articles 103 et 105 concernant la pasteurisation. (c) Qui ne sont pas produits, expédiés, transportés, emmagasinés, traités, préparés, vendus, livrés, ou gardés conformément aux dispositions du présent règlement. (d) Qui ne sont pas classés conformément aux articles concernant la classification du lait.

"Il est interdit au marchand de transporter, recevoir ou avoir en sa possession du lait falsifié ou malsain.

EPREUVE DE LA TUBERCULINE

"L'épreuve des vaches à la tuberculine doit être faite par un médecin-vétérinaire licencié, approuvé, et sous la surveillance du Service de Santé.

"Lorsqu'un animal soumis à l'épreuve de la tuberculine ne présente aucune réaction, il est considéré comme non tuberculeux et classé comme tel durant douze mois; s'il réagit il est classé comme tuberculeux et marqué d'une manière permanente; il doit être séparé du troupeau sain et son lait ne peut être mélangé à celui du troupeau que s'il est pasteurisé avant d'être utilisé ou vendu.

"L'animal classé comme non tuberculeux doit être soumis de nouveau à l'épreuve de la tuberculine après douze mois, excepté si, dans le même troupeau, un autre animal réagit dans ce cas, l'épreuve doit être renouvelée après six mois, sinon l'animal ne peut être classé comme non-tuberculeux.

"Celui qui présente une réaction douteuse doit être isolé aussitôt et soumis à une nouvelle épreuve dans un délai de trente jours, et suivant la technique nécessaire pour éviter l'accoutumance.

"Tout animal nouveau introduit

A suivre sur la page 21

CONVOCATIONS

AUJOURD'HUI

Ce soir, 8 h. 15, assemblée annuelle des membres du bureau Jeanne d'Arc, No 55, de l'Alliance Nationale, au No 149 rue Berri, salle de l'Union du Commerce. But: Election des officiers du bureau de surveillance.

Ce soir, à 8 h. au Monument National, M. Jean Désy, donnera son cours d'histoire diplomatique. Il traitera du sujet suivant: "La crise de 1878".

Ce soir, à 8 h., réunion de la section des nouveautés de l'Association des marchands-détaillants à la chambre 27 de l'immeuble Dandurand.

L'HARMONIE RENAIT SUR NOTRE PORT

La commission du hâvre règle son différend avec ses employés.

LES CLAUSES DU NOUVEL ACCORD

Le grave conflit ouvrier, qui menaçait d'éclater sur le port de Montréal est heureusement conjuré. La commission du hâvre a réglé, à l'amiable, le différend qui s'était élevé entre elle et ses employés. Ceux-ci ont pratiquement gagné tous leurs points.

Cet accord est intervenu, au cours d'une conférence qui a eu lieu, hier après-midi, aux bureaux de la commission, entre une délégation de l'union No 16289, des employés du havre, accompagnés de M. Keirck, officier du ministère du travail d'Ottawa, d'une part, et les commissaires, d'autre part.

Deux points étaient spécialement en litige dans ce différend: d'abord, les employés demandaient que les 23 hommes qui avaient été congédiés, le 23 février dernier, fussent réintégrés aux mêmes postes qu'ils occupaient auparavant. Sur ce point, les commissaires ont pris l'engagement de n'engager aucun nouvel employé à leur service,avant que tous les anciens ne soient réinstallés à leurs postes respectifs. En conséquence, ordre a été donné aux surintendants des divers départements de reprendre les anciens employés, à mesure que les travaux reprendront leur activité ordinaire.

En second lieu, les employés se plaignent que la commission avait réduit les salaires, en certains cas, de 38 cts de l'heure à 34 cts. Après discussion il a été entendu que la commission pourra procéder à une classification nouvelle des employés; mais que ceux qui avaient déjà le salaire de 38 cts de l'heure, auront ce même salaire, au moins, à l'avenir.

De plus, la commission paiera les arrérages dus à chaque homme, c'est-à-dire la balance entre le salaire réduit et le plein montant du salaire primitif.

Cet accord met fin au grave malaise qui régnait parmi les employés du havre, et fait renaître l'harmonie sur notre port national.

OBSEQUES DE MADAME GOUIN

Les funérailles de Mme Léda Talbot, épouse de M. Eugène Gouin, assistant-shérif, ont été célébrées ce matin, à 9 h. à Saint-Louis de France. Le service funèbre fut chanté par l'abbé Gouin, beau-frère de la défunte, assisté des abbés M. Lesage et M. Pépin. Le choeur de chant, sous la direction de M. Alex. Clerk, exécuta la messe de Pérosi les solistes étant MM. Saucier et Bertrand.

Le deuil était conduit par le mari de la défunte, M. Eugène Gouin; son fils, M. Henri Gouin; son beau-frère, sir Lomer Gouin; le lt-col. O.-E. Talbot ex-député, son frère; MM. Léon-Mercier Gouin, neveu; Honoré Maynard et Ant. Fugère, beaux-frères, et M. Victor Moquin, son gendre.

Dans le cortège: Le recorder A. Géoffrion, l'hon. C. Robillard, A.-P. Chartrand, Chas. Robillard, A. Cinq-Mars, A.-E. Cousineau, E. Filion, V. Larose, S. Facette, Hertel Larocque, J. Pelletier Gustave Fontaine, le shérif L.-J. Lemieux, U.-H. Dandurand, R. Monty, I. Boyer, Alexandre Desmarteau, P.-A.-A. Beauchamp, E.-W. Villeneuve, David Cadieux, J.-M. Viglino, Léon Simard, Ernest Paquette, P. Moquin, L. Larivée J.-A. Bourguignon, J.-P. Gratton, Emilien Daoust J.-W. Pilon, C.-A. Wilson, S. Lavery, Antonio Perreault, C.-R. Trempe, P.-H. Longpré, Conrad Despault, Edouard Lebel, N. Couvrette, J.-E. Deslauriers Jos. Moquin, F. Moquin, Eugène Leclair, Ronald Gervais, A. Duranleau, H. L'Heureux, J.-O. Bailly, E.-P. Bertrand, le chef Lorrain, J.-B. Gratton, L.-B. Cordeau, André Sainte-Marie, L.-A. Bédard, L.-A. Rivet, Jos. Allard G. Lemieux, M.P.P., H. Poirier, N. Simonneau, Nazaire Gauthier, H. Pagé, P.-G. Dugré, L. Larose, Ozias Bibeau, Louis Boyer, Chas. Laurin, L.-C. de Tonnancour, Léonard de Tonnancour, Jacques Villeneuve, Alp. Chartrand, Jules Moquin, J.-E.-A. Biron, Jules Brunel, Rodolphe Richard, Lionel Lebeau, Julien Mayer, Gabriel Décary, Jean Deslauriers, Albert Poitras, Rodolphe Décary, etc.

Les offrandes florales, messes et autres ont été déposées nombreuses sur la tombe de la regrettée défunte.

CASERNES DETRUITES

Washington, 16. — Les casernes occupées par les Américains, à Vladivostok, ont été détruites par le feu. On croit que cinq soldats ont péri.

UN REFERENDUM VOULU PAR LES MANITOBAINS

Winnipeg, 16. — La législature a adopté hier une résolution demandant au secrétaire d'Etat du Canada de prendre les mesures nécessaires pour qu'un referendum sur l'importation des liqueurs enivrantes soit tenu dans le Manitoba.

IL ATTAQUE LA VALIDITE DE CETTE LOI

Un citoyen prend un bref de prohibition contre le recorder.

L'INTERPRETATION A DONNER AU MOT CHAROGNE

Un bref de prohibition nouveau genre a été soumis ce matin en Cour de Pratique, à la considération de l'honorable juge Coderre, par Me J. O. Lacroix C.R., représentant un nommé Jos. Dagenais. Arrêté le 1er mars dernier, le requérant fut traduit en Cour du Recorder sur l'accusation d'avoir violé le règlement municipal portant le numéro 679 et ayant trait à l'enlèvement et la disposition des "charognes", des débris d'animaux et des viandes putrides et malsaines, et abrogeant les règlements Nos 254, 255 et 349.

Ayant comparu, il plaida non coupable et fut renvoyé au 17 mars pour procès. Il conteste maintenant la juridiction de la Cour du recorder en la matière, alléguant que ce règlement, où la cité a pris sur elle de définir le mot "charogne", est ultra vires, illégal et nul, injuste, oppressif et arbitraire.

Le jour de son arrestation, déclare le requérant, il transportait pour le compte de son patron, du suif cru, sain, frais et dûment inspecté, quand un constable l'appréhenda et le conduisit au poste No 4.

Quelques instants après, sans autres explications, une voiture de la Montreal Abattoirs venait tout simplement lui enlever son suif. Il ne sut que le lendemain pourquoi on l'avait arrêté. Entre temps, il avait dû dépenser une somme de $20 pour être remis en liberté provisoire, somme qui est encore entre les mains des représentants de la cité.

Il prétend maintenant qu'on l'accuse sans droit d'avoir transporté de la "charogne" dans la cité de Montréal. Sachant que pour les fins du règlement No 679, le mot "charogne" ou "charognes" signifie tout animal mort sans avoir été abattu ou saigné, tout animal qui a été abattu ou saigné pour cause de maladie, tout animal abattu ou saigné et qui est impropre à l'alimentation de l'homme, qu'il signifie aussi toute viande, matière ou substance animale et tout poisson impropres à l'alimentation de l'homme, il est convaincu qu'il sera condamné,quoiqu'il arrive ; il conclut à ce que, par un bref de prohibition, la Cour supérieure déclare ce règlement nul et de nul effet, parce que ultra vires, injuste et oppressif, et qu'elle enjoigne à la Cour du recorder de cesser toute procédure contre lui jusqu'à ce qu'il ait été adjugé sur la validité du règlement. Malgré les objections de Me Alexandre St-Pierre, à l'effet que l'hygiène publique pourrait en souffrir pendant de longs mois, l'honorable juge Coderre a permis que le bref émane.

LE ROI D'ESPAGNE COMPTE VISITER LES ETATS-UNIS

Dit un noble d'Espagne arrivé chez nos voisins à bord de "La France."

LES NOTRES DE RETOUR

(Du correspondant de la PRESSE)

New-York, 16. — Le paquebot "France", qui n'était pas venu dans notre port depuis décembre dernier, est arrivé ici sous le commandement du capitaine Maurras, avec de nombreux passagers. En raison de la marée basse et des grands vents, l'accostage a été difficile, et on a dû avoir recours à douze remorqueurs pour faire entrer le grand transatlantique à son dock.

Parmi les passagers de cabine il y avait le général Harry-H. Bandholtz, délégué américain de la commission militaire interalliée en Hongrie. Le général va rendre compte de sa mission à Washington. Aussi: Mme Antoine Bordes, femme du représentant général de la ligne française à New-York, et Mlle Bordes; Mme Cécile Sartoris, petite-fille, par alliance, du général Ulysse Grant, et le comte de Torrubia, de la cour d'Espagne, chargé d'une mission particulière par le roi Alphonse. "Une chose que je puis dire, non officiellement cependant, a dit comté, c'est que le roi d'Espagne a décidé de visiter l'Amérique cette année, et je crois qu'il sera ici cet été. Le roi m'a fait cette déclaration avant mon départ de Madrid." Sont aussi à bord: M. Albert Momatey, président de la ligue tchécoslave d'amérique, et Mlle Margaret Kingmore, artiste américaine qui a chanté à l'opéra de Paris.

Après une absence de sept mois, Jose-R. Capablanca, champion des joueurs d'échecs, est de retour après avoir signé un contrat avec le Dr Emmanuel Lasker, pour le championnat du monde.

Parmi les pasagers à destination du Canada, il y avait l'hon. juge Chs Archer, de retour d'un congé de six mois, Mme Archer et Mlle Archer ; M. Armand Chevalier, du Crédit-Foncier de Montréal, Mme Chevalier et leur bébé ; Mlle Marie de Beaujeu, qui demeure en Europe depuis plusieurs années et qui s'en va passer quelques mois au pays natal; M. Biermans, directeur de la pulperie de Shawinigan Falls ; M. R.-A. Benoit, traducteur au sénat d'Ottawa, et M. Neuville Belleau, banquier de Québec.

UN RESUME SUCCINCT DES ELEMENTS DE LA LOI DE L'IMPOT SUR LE REVENU

Les personnes qui y sont sujettes.—Comment se calcule l'impôt.—Les délais pour payer et les pénalités dont sont passibles les contribuables en défaut.

UNE GRANDE SOURCE DE REVENUS

Pour l'information de nos lecteurs et afin de leur éviter certains ennuis auxquels seront exposées les personnes qui ne s'y conformeront pas, nous croyons devoir résumer dans ses grandes lignes la loi fédérale de l'impôt sur le revenu, telle qu'elle existe après toutes les modifications que nos législateurs ont dû lui faire subir pour la mettre en force d'une manière pratique.

D'abord, y est sujette, toute personne, quel que soit son âge ou son sexe, domiciliée en Canada ou y conduisant des affaires quelconques, dont le revenu net dépasse $1000, si elle n'est pas mariée, ou $2,000 si elle est mariée. Ce revenu net se divise en deux classes:

La classe "A" comprend tout ce qui provient du commerce, de l'industrie, de la profession ou de l'occupation du contribuable ,tels que salaires, commissions, boni, honoraires ou jetons de présence.

La classe "B" comprend ces revenus provenant de dividendes, d'obligations ou d'hypothèques ou de loyers et de capitaux placés, ou d'héritages.

Aucune déduction ne peut être faite sur le revenu net dit de la classe "A".

Ainsi un célibataire touchant un salaire de $1200, devra payer taxe sur $200, excédant de $1000, quelque soit l'usage qu'il ait fait de cette somme.

Le législateur accorde à la personne non mariée $1000 pour vivre et s'habiller, et $2,000 pour les mêmes fins aux personnes mariées. Il est parfaitement établi que tout excédant de ces sommes est imposable. Il en est de même pour le commerçant, l'industriel, etc.

Toutes dépenses d'exploitation étant payées, tout revenu dépassant ces sommes, suivant le cas de la personne en cause, devient immédiatement imposable.

Sur le revenu de la classe "B", certaines déductions peuvent être opérées avec le concours des percepteurs de l'impôt, sur des revenus déjà taxés, car la loi est ainsi faite qu'elle ne permet pas la double taxe.

COMMENT SE CALCULE L'IMPOT

L'impôt canadien sur le revenu est progressif et comprend une taxe "normale" et une "surtaxe." Pour les célibataires, la taxe normale est de 4% sur cette portion de leurs revenus comprise entre mille et $6,000. Elle est de 8% pour tout montant excédant cette somme.

Pour les personnes mariées, la taxe normale est de 4% sur cette portion de leurs revenus comprise entre deux mille et $6,000, et de 8% pour tout montant excédant cette somme. Il est à constater que la taxe normale payée par les célibataires sur tout revenu dépassant $2000 est exactement de $40 plus élevée que celle payée par les gens mariés.

La surtaxe est la même pour les deux catégories de contribuables.

Cette dernière n'est perçue que sur les revenus dépassant $5,000. Elle est de 1% sur les revenus de $5,000 à $6,000; de 2% sur les revenus de $6,000 à $8,000; de 3% sur les revenus de $8,000 à $10,000. Elle augmente ainsi de 1% par chaque tranche de $2,000 jusqu'à ce que le revenu du contribuable atteigne $100,000, alors qu'elle est de 48%. De $100,000 à $150,000 elle est de 52%; de $150,000 à $200,000, elle est de 56%. Elle atteint 65% pour tout revenu dépassant $1,000,000.

Les corporations ou compagnies à fonds social, paient une taxe normale de 10% sur tout revenu dépassant $2,000. Elles ne sont pas sujettes à la surtaxe.

Nous exemplifions ces données en prenant deux des cas qui se présentent le plus généralement.

Un célibataire touchant un salaire de $6,000 devra verser au fisc fédéral une somme de $210 ainsi répartie: 4%, taxe normale sur $5,000 excédant de l'allouance de $1,000, soit $200, et 1%, surtaxe sur $1,000 excédant de $5,000, soit $10; en tout $210.

Une personne mariée dont les revenus nets s'élèveraient à $10,000 devrait verser un impôt de $590 ainsi reparti: 4% sur $4,000, taxe normale sur l'excédant de l'allouance de $2,000 et 8% sur $4,000, taxe normale sur l'excédant de $6,000, soit $160 plus $320, formant un total de $480 pour la taxe normale. En plus 1% sur $1,000, surtaxe sur l'excédant de $5,000 à $6,000, 2% sur $2,000 excédant de $6,000 à $8,000, 3% sur $2,000 excédant de $8,000 à $10,000 soit $10, $40 et $60, formant une surtaxe totale de $110. Le tout représente la somme de $590, tel que cihaut mentionné.

COMMENT PAYER L'IMPOT

Toute personne sujette à la taxe doit, le ou avant le trentième jour d'avril de chaque année, faire un rapport sur les formes fournies par le ministre des finances, sur l'état de ses revenus pour l'année précédente.

Les contribuables peuvent obtenir ces formes en s'adressant au percepteur du district où ils sont domiciliées ou chez les maîtres de poste.

A défaut de faire ce rapport dans le temps prescrit, le contribuable devient sujet à une pénalité de 25% du montant de l'impôt payable.

La taxe est payable dans le mois qui suit la réception du compte expédié par le percepteur. A défaut de paiement dans le mois, le contribuable devient passible d'une pénalité de 5% du montant de l'impôt payable et d'une pénalité additionnelle de 1% pour chaque autre mois ou fraction de mois de retard.

Enfin toute personne faisant un faux rapport ou une fausse déclaration au percepteur, devient passible surconviction par voie sommaire d'une amende n'excédant pas $10,000 ou de six mois d'emprisonnement, ou des deux à la fois.

CE COCHER FILAIT A TROP GRANDE ALLURE

Emmanuel Saint-Germain, cocher de place domicilié rue Marie-Anne, s'était saturé du jus de la treille, hier soir. Dans son délire, il s'imagina que son cheval pouvait rivaliser de vitesse avec le vent, et il voulut constater par lui-même si son opinion était bien fondée. Armé d'un long fouet, il partit de l'est de la rue Ontario et se dirigea vers l'ouest en cinglant les reins de la pauvre bête, et en vociférant.

Les promeneurs crurent voir, un instant, un des fameux vainqueurs des courses du Colisée, tant la vitesse de la voiture était vertigineuse. Cependant Saint-Germain avait compté sans la présence des agents spéciaux Blanchette et Larrivée, du poste No 13, qui l'appréhendèrent subitement, et le conduisirent au poste.

En Cour du recorder, le prévenu a admis sa culpabilité à l'accusation d'ivresse, alors qu'il était en charge d'une voiture. Le recorder Geoffrion lui imposa une amende de $40 et les frais, ou 2 mois de travaux forcés.

SERVICES EN DESARROI

Winnipeg, 16. — Les services des chemins de fer, du télégraphe et du téléphone sont encore en désarroi dans l'ouest à cause de la tempête qui a commencé dimanche soir et a atteint Winnipeg hier après-midi. Dans plusieurs districts de la Saskatchewan, le vent a détruit des poteaux à télégraphe. La neige a causé de grands ennuis.

Peterboro, Ont., 16. — M. Adam Hall, manufacturier, est décédé à l'âge de 74 ans.

EXIT EBERT



Le réveil du Président de la République allemande.

LE SORT DE LECLERC EST A SE JOUER

Les plaidoiries doivent commencer cet après-midi en Cour d'assises.

LES PARENTS DU PREVENU ONT TEMOIGNE CE MATIN

A la continuation aux Assises, ce matin, du procès de Fridolin Leclerc, accusé de tentative de meurtre, le prévenu lui-même a de nouveau témoigné. Interrogé par Me D.-A. Lafortune, représentant de la Couronne, il a déclaré ne pas savoir où était Anna Lespérance actuellement. Il l'a vue, la dernière fois, sur la rue, il y a environ quinze jours, et elle lui a déclaré qu'elle ne se rendrait pas à la Cour pour témoigner contre lui et "le faire condamner." Elle n'a pas voulu dire où elle demeurait et a annoncé son intention d'écrire une lettre au juge Désy, touchant l'affaire du 21 octobre et ses relations avec l'accusé.

M. et Mme Clovis Leclerc, père et mère du prévenu, ont juré qu'avant son départ pour le front, en 1913, ce dernier avait toujours été un fils exemplaire sous tous rapports; il était à l'emploi de la "Montreal Light, Heat & Power" et leur aidait beaucoup financièrement; sa santé était normale. Au contraire, à son retour du front, ils ont constaté un changement complet chez leur enfant; il était devenu partiellement sourd et d'une extrême nervosité

Ils ont eu connaissance de ses relations avec la fille Anna Lespérance et de son désespoir lorsque celle-ci, après lui avoir fait dépenser tout son argent, ne voulut plus "faire cas de lui". Fridolin était désolé de n'être plus capable de satisfaire les caprices de sa "blonde". Il souffrait beaucoup d'insomnie et dut se faire traiter chez un médecin. Il a été constamment malade et comme fou depuis son retour du front.

A la prière de Me Dagenais, défenseur de l'accusé, le capitaine R.-L. Calder, qui a plus de vingt ans d'expérience militaire et qui en conséquemment a eu souventes fois l'occasion de manipuler des armes à feu, examine le revolver dont s'est servi Fridolin Leclerc lors de sa prétendue tentative de meurtre. Il constate que le cylindre tourne quelquefois en levant le chien, mais que la plupart du temps il ne tourne pas. Pour un garçon revenu du front, l'accusé n'a pas du tout fait preuve d'expérience en achetant pareille arme à feu.

—C'est donc le revolver d'un pauvre homme? interroge Me Dagenais.

—Pour moi, c'est le revolver d'un imbécile, fut la réponse.

Il reste encore quelques témoins à entendre, notamment les médecins sous les soins desquels a été l'accusé, et les plaidoiries devront se faire cet après-midi.

Le procès du docteur Zénon Malo, accusé de meurtre, s'instruira aussitôt après le prononcé du verdict dans l'affaire Leclerc.

DEPOSITION DE L'ACCUSE

Aux Assises, hier après-midi, Fridolin Leclerc a fait sa déposition. Il a connu Anna Lespérance quelques mois avant de s'enrôler dans l'armée canadienne, et il en était bientôt éperdument amoureux. Aucune femme d'outre-mer, ni l'empire du temps et de la distance n'ont pu la lui faire oublier. Après trois années de service, il revint au pays et fut démobilisé le 4 juillet dernier. Il possédait alors $300 qu'il dépensa entièrement ou à peu près avec son amie. Le 4 août, il ne lui restait plus un sou, et il résolut de travailler. La jeune fille le délaissa, et comme il l'aimait à la folie, il la chercha. Tous les soirs, il allait à sa demeure et s'informait. Elle ne reparaissait plus. Un jour, il la rencontra sur la rue, et elle lui déclara qu'elle n'avait plus besoin de lui, qu'elle avait un autre "cavalier". L'accusé lui fit de nouvelles promesses, et parla même de mariage. La jeune fille lui annonça qu'elle allait à un bal le soir du 21, et Leclerc lui dit qu'il l'a rencontrerait à cet endroit. On connaît les suites de l'affaire. Le témoin jure qu'il n'a jamais eu l'intention de tuer Anna Lespérance ; il ne voulait que l'effrayer. Et, au juge Désy qui doutait de l'efficacité d'un pareil procédé de séduction, l'accusé ne dit que ces simples mots : "Je l'aimais et je l'aime encore à la folie, j'ai toujours eu l'intention de l'épouser.

A la demande de la défense, le docteur du Feutrel a fait un examen médical de l'acucsé, puis a déclaré à la Cour que, dans son opinion, Leclerc souffrait d'une maladie de nature à affecter considérablement tout son système nerveux et en particulier son cerveau.

M. et Mme Sayel, propriétaires de la salle de danse où la prétendue tentative de meurtre a été commise, ont raconté ce qu'ils savaient de l'affaire, mais n'ont apporté aucune lumière nouvelle quant aux faits essentiels.

Anna Lespérance devait rendre témoignage, mais elle ne répondit pas à l'appel réitéré de son nom.

NOUVELLE INDUSTRIE

(Du correspondant de la PRESSE)

Stantead, 16.—Une manufacture nouvelle est en voie de construction et sera bientôt comptée en cette ville. Son industrie consistera en la fabrication de salopettes de différents genres, et autres articles de la même catégorie. Cete manufacture sera probablement terminée dans une couple de semaines, et tout de suite, les propriétaires, MM. Jenkens et Bissonnette, commenceront la fabrication de leurs produits. Une cinquantaine de personnes trouveront là de l'emploi dès l'ouverture, et le nombre des ouvriers augmentera ensuite graduellement.

POUR L'UNIVERSITE DE MONTREAL

ON A LIEU D'ESPERER QUE L'OBJECTIF DE LA "SEMAINE DU MILLION" SERA SURPASSE

De nombreuses souscriptions sont reçues.—Les Jésuites et lord Shaughnessy souscrivent chacun $10,000.—Dons d'Anglo-Canadiens.—La Fédération Nationale Saint-Jean-Baptiste.

UN COMMUNIQUE OFFICIEL

Les souscriptions sont de plus en plus nombreuses pour l'Université de Montréal. Les anciens élèves font beaucoup et déjà une somme très substantielle a été recueillie chez eux par le comité dont l'hon. S. Létourneau est le président.

Les Anglo-Canadiens ne sont pas non plus indifférents à l'oeuvre. Loin de là. On peut s'en convaincre par les souscriptions reçues.

Les dernières grosses souscriptions sont celles des Rév. Pères Jésuites qui, par l'entremise du Rév. Père J.-M. Filion, ont versé $10,000.

Lord Shaughnessy, ex-président du Pacifique Canadien et président du bureau de l'administration de la compagnie a, de son côté, envoyé sa souscription pour un montant de $10,000.

Ce matin, le comité a reçu un chèque au montant de $1,000 de la part de M. F.-E. Meredith, C.R.

Les autres importantes souscriptions sont les suivantes: Genin, Trudeau & Cie, $2,500; L.-A. Dubrule, $2,000; Mme Berthe-F. Cummings, $1,000; le Dr G.-A. Forest, $1,000; le Dr J.-A. Mireault, $1,000; Patenaude, Carignan, Ltée, $1,000.

On espère bien que la "semaine du million" n'aura pas été ainsi dénommée en vain. Il faut que l'objectif soit non seulement atteint mais surpassé.

IMPORTANT COMMUNIQUE DU SECRETARIAT GENERAL

Le secrétariat général communique ce qui suit:

"Nous recevons au Secrétariat des plaintes de quelques solliciteurs ou trésoriers de paroisses, disant que les rapports que nous publions quotidiennement sur le montant des souscriptions par paroisse n'étaient pas exacts.

"Nous désirons faire remarquer qu'il nous est impossible de publier au jour le jour, les rapports tels que nous les avons reçus deux ou trois heures avant leur publication dans les journaux.

"Dès que ces rapports nous parviennent, il faut les faire passer par le département de comptabilité, où ils sont classifiés, vérifiés et corrigés. Cette opération prend au moins une journée ou deux, et c'est ce qui fait qu'un rapport de paroisse publié aujourd'hui même dans les journaux ne représentera que les montants enregistrés à nos bureaux samedi dernier.

"Nous espérons que l'on comprendra les raisons pour lesquelles ces rapports ne paraissent pas à date, mais nous pouvons assurer tous ceux qui les suivent attentivement, qu'à la clôture de la campagne, le chiffre exact de la souscription dans chaque paroisse sera fourni dans les journaux."

FEDERATION NATIONALE

La Fédération Nationale Saint-Jean-Baptiste, la grande association féminine canadienne-française, a voulu faire sa part dans l'oeuvre de l'Université de Montréal Elle a donc souscrit la somme de $200. C'est un beau geste! Voici la lettre qui annonçait cette souscription à S.G. Mgr Georges Gauthier, recteur.

"Monseigneur,

"Nous sommes heureuses, au nom de la Fédération Nationale Saint-Jean-Baptiste, de pouvoir contribuer, quoique bien modestement, à la reconstruction de l'Université de Montréal.

"Nous regrettons que les faibles ressources dont vit la Fédération, ne lui permettent pas de mesurer son offrande à la grandeur de l'oeuvre et à l'intensité du désir qu'elle aurait de collaborer plus largement.

"Nous vous prions, Monseigneur, d'agréer l'expression de nos sentiments profondément respectueux.

(Signé) "MARIE GERIN-LAJOIE,
"Présidente-générale,
"GEORGETTE LEMOYNE,
Secrétaire-générale,"

LES ANCIENS ELEVES

Les anciens élèves continuent à envoyer leurs souscriptions. Le comité a déjà reçu une somme substantielle. Les derniers noms à nous être communiqués sont les suivants: A. Bourdon, Dr C. Lévesque, Dr J. Lafrance, Dr H. Duval, A.-J. Laurence, A. Trudeau, G. Denis, A. Ferron, Dr J.-E. Pelletier, J. De Boucherville, A. René de Cotret, G.-H. Montgomerry, B. Saint-Louis.

A SAINT-JEAN

(Du correspondant de la PRESSE)

Saint-Jean, 16—Plusieurs généreuses souscriptions pour l'Université de Montréal ont été données. La population comprend l'importance de l'oeuvre. On commence à donner et on donnera généreusement. Parmi ceux qui ont souscrit actuellement on mentionne en particulier, le Dr A. Bouthillier, M.P.P. et maire, M. P.-A. Chassé, T. Brassard, Jacques Cartier, L.-W. Bourassa, Leslie Deland, le Dr Viau.

Dans toutes les paroisses des trois comtés organisés par M. J.-Aimé Lussier, régistrateur, soit les comtés de Saint-Jean, Laprairie et Napierville, le travail se fait, lentement peut-être, mais les résultats en seront plus sûrs.

A LONGUEUIL

Une grande assemblée aura lieu, ce soir, à Longueuil, à 8 heures, dans la salle des Forestiers Catholiques. Cette assemblée est convoquée en faveur de l'Université de Montréal. Plusieurs orateurs éminents adresseront la parole.

DANS LES PAROISSES

Les solliciteurs sont encore à l'oeuvre. Ils continuent à tendre la main pour la grande oeuvre de l'Université de Montréal et les sollicités doivent donner.

Nul n'a le droit à l'heure actuelle de se désintéresser de l'oeuvre.

Il se trouve des gens pour dire: "Je n'ai pas d'enfant, alors à quoi cette université me servira-t-elle?" Ou encore: "Mes enfants sont grands, ils n'iront pas à l'Université". C'est un faux raisonnement. On ne sait jamais. Si ce ne sont pas vos enfants, ce seront vos petits-enfants, ou vos neveux ou vos amis, ou vos protégés. Ce sera sûrement des Canadiens. N'est-ce pas suffisant?

A chacun de faire son devoir et de le comprendre. Que toutes les bourses s'ouvrent!

IL FAUT FAIRE DES RAPPORTS CHAQUE JOUR

Le docteur Boucher demande aux médecins de rapporter les cas de grippe.

REVISION DE LA CHARTE

Seulement deux nouveaux cas de grippe ont été enregistrés, ce matin, au service municipal de Santé. On a rapporté de plus 2 décès dus à la grippe; 2 autres, dus à la pneumonie, et 3, à la broncho-pneumonie.

Le total des cas de grippe rapportés jusqu'ici, est de 4,207; le total des décès, de 850, soit 360 décès causés par la grippe; 256, par la pneumonie, et 234, par la broncho-pneumonie.

Le docteur Boucher fait appel aux médecins, et leur demande de nouveau de bien vouloir rapporter les cas. Il faut faire un rapport chaque jour.

LA REVISION DE LA CHARTE

La Commission administrative annonce que l'hon. juge Fortin n'a pas accepté de faire partie de la commission de la charte et qu'elle devra par conséquent choisir un autre représentant. Cette commission de la charte siègera demain à l'hôtel de ville. La séance est fixée pour 4 heures p.m.

Le président de la commission dit que la commission n'a jamais donné des instructions spéciales à ses représentants. La commission leur laisse leur entière liberté quant aux opinions qu'ils auront à émettre.

REGLEMENT DU LAIT

Les associations intéressées dans la question du lait seront convoquées à une assemblée qui sera tenue à l'hôtel de ville, cette semaine, par la commission administrative. Le règlement du lait y sera discuté. Il y a opposition de la part des marchands de lait, nous dit-on.

LES JOURNALISTES ADMIS

Le président de la commission M. Décary, a annoncé aux journalistes que les représentants des journaux de l'après-midi seraient reçus par les commissaires, tous les jours, à 11 h. 30 a.m., et ceux du soir, vers quatre heures de l'après-midi, pour leur communiquer les nouvelles d'intérêt public.

GRAVE ACCUSATION

L'ancien commandant de la garde Doilard, Elphège Paquette, a, en vertu d'une sommation, comparu devant le juge Lanctôt, sous l'accusation d'avoir, au cours des mois de juin, juillet, août et septembre 1919, reçu différentes sommes d'argent de différentes personnes, pour la garde Doilard, et avoir omis d'en rendre compte. Le prévenu proteste hautement de son innocence. Il est défendu par Me Léandre Plante, et son enquête a été fixée au 19. L'avocat de la poursuite est Me Bourdon.

VOLEUR AU PENITENCIER

(Du correspondant de la PRESSE)

Québec, 16. — Thuribe Carbonneau, de Lévis, a été condamné à deux ans de pénitencier par le juge Choquette, de la Cour des sessions de la paix, pour avoir obtenu des marchandises sous de fausses représentations, au magasin Marceau, à Québec.

UN ETAT ALLEMAND FORT PEU SATISFAIT

Paris, 16. — Une dépêche de Bâle dit que les Badois désirent ardemment se détacher de Berlin pour former une union avec la Bavière et le Wurtemberg. Elle dit aussi qu'un grand nombre de Badois veulent que leur pays fasse partie de la confédération helvétique.

EMPLOIS DEMANDES, HOMMES, ETC

ATTENTION : Nous écrivons pour les autres, toutes sortes de lettres, français, anglais. Discrétion absolue. Institut La Roche, 135 Ste-Catherine Est, Montréal. 101-26

CHAUFFEUR mécanicien, ayant cinq ans d'expérience, parlant les deux langues, demande position sur char privé; les meilleures références fournies. Alf. Deschenes, 235, Wellington, Sherbrooke. 107-13

CHAUFFEUR d'auto demande emploi sur truck de livraison, ayant plusieurs d'années d'expérience dans la machinerie, parlant anglais et français, fournira références. Alfred Bourdages, 584 Beaudry. 112-4

CHAUFFEUR mécanicien d'automobile expert prend ouvrage à l'heure ou au contrat, réparage général, fournit outils, références fournies sur demande, garage privé. Tél. entre 6 et 8 heures p.m. Main 5099. D. Ducharme. 112-2

CHAUFFEUR mécanicien demande position, 9 ans d'expérience, peut réparer son char, références. S'ad. Freddy Bopanni, 509 Maisonneuve. Est 1852. 112-2

CHEF-cuisinier général, sobre et honnête, demande position, ville ou campagne. S'ad. 114 St-Denis, Montréal. 111-3

COMPTABLE-auditeur demande toute comptabilité en tout temps, chez soi ou à domicile. A. Desjardins, 35 Parc Lafontaine. Est 3081. 110-26

HOMME demande position comme gardien. S'ad. 141 St-André. 111-2

HOMME demande, emploi comme gardien la nuit ou le jour, sans chauffage, fournira références. S'ad. 241 St-Philippe, St-Henri. 111-12

HOMME demande emploi pour toute réparation à la propriété, bois ou plâtre et électricité, etc., etc. S'ad. à E. Charlebois, 22 Beblencourt, Ville Emard. 112-2

HOMME demande emploi comme plombier steamfitter dans manufacture ou hôtel ou succession, pouvant faire ouvrage général. S'ad. A. T., 77A Shepherd.

JEUNE homme désire position comme chauffeur, pouvant faire tous réparages possibles, chars privés préférés, comme références. S'ad. C. E., 495 Chambly, en ville. 112-3

PHARMACIEN, 10 ans d'expérience, demande position, pour soirs et dimanches. S'ad. par lettre, 2, 21e Ave, Lachine.

2 JEUNES hommes fastruits demandent à travailler le soir; accepteraient ouvrage général. S'ad. par lettre, chambre 10, 209 ouest Lagauchetière. 111-3

EMPLOIS DEMANDES, FEMMES, ETC.

BONNE femme demande place pour prendre soin d'un malade, et aider aux sous du ménage. 1347 St-André.

DAME bien recommandée fera lavages chez elle ou No 574 Montcalm, 2ième étage. 112-2

DAME seule âgée 45 ans, demande emploi pour tenir maison d'une personne. S'ad. 1770C Henri-Julien, dans la cour.

DAME demande emploi comme cuisinière ou ouvrage général dans famille de 2 personnes, pas de lavage. S'ad. Maison St-Joseph, 109 Lagauchetière O.

FEMME de journée demande ouvrage, lundi, mercredi, jeudi. 249 Dorchester E.

FEMME de ménage demande ouvrage à la journée. S'ad. 43 Ste-Elisabeth.

JEUNE dame demande emploi comme cuisinière, à la semaine. Pour informations, 246 Vitré est, 3ème étage, près St-Denis. 111-3

JEUNE fille sérieuse expérimentée connaissant sténographie et pondant la machine Underwood, demande travail chez elle. Correspondance, copie, etc. S'ad. personnellement 177 Bernadette, coin Dorchester, entre Saint-Denis et Berri, 3ème étage.

NOUS ferons sur commandes, robes, costumes, manteaux, blouses, lingerie, broderie anglaise, drapage, par modiste compétente, satisfaction garantie. J. Desjardins, 187, S.-Hubert. 111-6

ON demande de la couture dans la lingerie ouvrage garanti. 41A DeLaroche.

PERSONNE d'un certain âge désire se placer pour tenir maison d'une personne seule; donnera références; respectable. 216 Berri. 112-5

VOUS trouverez femme de journée $2.00 par jour, nourrie et chars payés, 1770C Henri-Julien, dans la cour.

VOUS trouverez une bonne femme de journée pour toutes sortes d'ouvrage. 265 Champlain, 2ème étage.

2 BONNES femmes de journées demandent ouvrage général. S'ad. 106 rue Montcalm.

LAVAGES DEMANDES

A PARTIR du 22 mars prochain, nos prix pour lavage seront : linge humide, $1.25; sèche, $1.50; repassser, linge uni, $2.00. Home Family Wet Wash. Tél. Lasalle 789. 111-6

A PARTIR du 22 mars, les lavages de famille, retournés humides, seront $1.25 la boîte; séchés, $1.50; linge uni repassé, $2.00. Exigeons liste de votre linge. Dominion Laundry, 298, Carrières, S.-Louis 6302. 104-28

AVIS—The New Method Washing Co. donne avis qu'à partir du 22 mars courant le prix sera de $1.25 la boîte. 111-6

LA MONTREAL Family Washing, avise ses clients, qu'à partir du 22 mars, les prix seront $1.25. 111-6

ELEVES DEMANDES

A L'ECOLE COMMERCIALE de Mlle P. Robichaud, 367 St-Denis: Sténographie, anglais, méthode pratique et facile, dactylographie, etc. Positions nurées. Est 3303. 109-10

"ANGLAIS par la conversation", collège commercial "La Feuille d'Erable", cours jour et soir, sténographie française-anglaise, langue française, etc. Principal: T.-S. Banks, professeur, Monument National, Pères T.-S. Sacrement, etc., 415 Henri-Julien, carré S.-Louis, sud. Est 1342. 109-8

ANGLAIS par la conversation et toutes les matières commerciales enseignées individuellement, jour et soir, par des experts. Préparation à tous les examens, sténographie par correspondance, télégraphie et administration des gares. Collège Commercial Elle, 1 Carré Saint-Louis, coin S.-Denis. Tél. Est 2539. 93-29

APPRENEZ la sténographie, claviographie, en 3 mois, $2.00. Leçons de piano $2.00. 389a St-Denis, appt 6. Entrez sans sonner. 13,16,18

COURS strictement privés, français, anglais, latin, mathématiques, sciences, cours jour, soir, aux deux sexes. A. LaRoche, bachelier de l'université Laval, 135 Ste-Catherine Est. Tél. bureau, Q. 7496. Rés. Est 359. 100-26

DAME anglaise, parlant français parfaitement, enseigne anglais privément. Prononciation correcte, progrès rapides garantis. Quatorze années d'expérience. Prix raisonnable. 123 St-Denis. 109-4

DEMOISELLE d'expérience donnera cours français, anglais, sténographie française, anglaise, claviographie, travail de bureau, tenue des livres, mathématiques, conversation anglaise, pratique continuelle. Cours séparés pour les deux sexes. Attention particulière aux élèves débutants ou commençants, préparation aux diplômes, position assurée. Cours jour et soir. Prix modérés. 1164, Saint-André, près Marie-Anne. 103-26

EASTERN BUSINESS COLLEGE, 182 St-Denis, brevets anglais, commerce, sténographie, télégraphie, jour et soir. Demoiselles, messieurs. Cours strictement individuels. L. S. Godin, B. S., principal. Est 2992. 136-306

"INTERNATIONAL BUSINESS COLLEGE"—214 Ste-Catherine Ouest Fondé en 1895. Enseignement individuel. Positions assurées. Visite sollicitée. Prospectus gratis. Tél. Main 305. Angus Cass, principal. 91-26

INSTITUT STENOGRAPHIQUE PERRAULT, 3 ouest, Avenue des Pins, Montréal. Apprenez l'unique sténographie bilingue approuvée par le Conseil de l'Instruction Publique et autorisée par la Commission Scolaire de Montréal. La seule qui forme des sténographes officiels (73); 6 médailles, 14 diplômes de France, d'Egypte, etc. L'auteur ex-professeur au Monument National, Collège Sainte-Marie, l'Collège Côte-des-Neiges, (cours spéciaux) Académie S.-Marie, etc., donne leçons à l'Institut et par correspondance. 108-m,j,s

LES OPERATEURS télégraphistes gagnent des salaires enviables, c'est la meilleure carrière que vous pouvez choisir. Après que vous aurez visité toutes les écoles qui annoncent être les mieux équipées de Montréal, venez inspecter la nôtre: vous serez surpris. Prospectus envoyé sur demande. Ecole Canadienne du Télégraphe et d'administration des gares, 314 rue Ste-Catherine Ouest, Montréal. 111-1,M.s

MARTIN'S BUSINESS COLLEGE, Sténographie française, anglaise, cent cinquante mots par minute en soixante jours. Cours commercial privé en trois mois. Tenue des livres en soixante jours. Travail de bureau, correspondance, arithmétique, conversation anglaise. Positions assurées. Meilleur marché qu'ailleurs. Strictement privé. 123 St-Denis. 109-4

QUEBEC BUSINESS COLLEGE, angle Sherbrooke et ave du Parc. Upt. 8322. Professeurs experts enseignant la sténographie Perrault-Duployé en français et en anglais, excellente occasion d'apprendre l'anglais. Nos gradués obtiennent d'excellentes positions. 87-26

HOMMES, GARCONS DEMANDES

APPRENTI dans la fourrure, expérience désiré. S'ad. 1526 ave. du Parc, près Mont-Royal.

HOMMES, GARCONS DEMANDES

ACHETE Bons de la Victoire, entièrement payés ou non, argent comptant, de 9 à 9 p.m. E. Doyon, 135, S.-Ferdinand. 112-6

APPRENTI pâtissier demandé de 2 années d'expérience, bon salaire à bon travailliant. 2317 Esplanade. St-Louis 5803. 112-2

APPRENTIS demandés. Apprenez le métier de barbier. Occupez une excellente position. Quelques semaines d'apprentissage suffisent, position assurée, plus hauts salaires payés, percentage payé en apprenant. S'ad. Moler's Barber College, 62 rue S.-Laurent. 157-m,j,s

ASSISTANT-COUPEUR

On demande des assistant-coupeurs sachant comment disposer le voile et le coton et manier le couteau court. S'ad. au bureau, de 9.30 à 6.30. The Standard Factory of Canada, Ltd., rue S.-Denis et Duluth. 112-11 F

ASSISTANT-gérant demandé avec expérience dans la lingerie. Ecrire à Cassier 332, La Presse. 108-5

ASSURANCE-FEU

Petit commis demandé dans important bureau anglais d'assurance-feu. Ecrire, mentionnant âge et salaire désiré, à case 433, la "Presse". 110—3 F

BARBIER demandé pour travailler tous les soirs, de samedi toute la journée. S'ad. 152 Duluth Est.

BARBIER demandé pour commencer immédiatement. S'ad. P. Thibeault, 397 Visitation.

BARBIER demandé, place permanente, bon salaire. S'ad. immédiatement 1122 Wellington, Verdun. Vict. 2990.

BONS solliciteurs demandés, travail à l'année, 371 Ontario Est, entre 4 et 6 p.m.

BONS barbier demandé, place permanente, bon salaire. Inutile de se présenter à moi non compétent. A. Goyette, 548 Centre. 111-3

BON barbier demandé, salaire d'union. 308 Hôtel de Ville, coin Ste-Catherine.

BON barbier demandé avec ses outils immédiatement, place permanente, salaire $20 par semaine. S'ad. 3379 St-Hubert.

BONS gages pour travail à domicile. Avons besoin de vous pour faire chaussettes sur tricoteuse Auto Knitter rapide. Facile à apprendre. Expérience non nécessaire. Distance rien. Aucune sollicitation. Laine fournie. Envoyez timbre 3c. Dépt. 6C, Auto Knitter Co., Toronto. 100-ra,j,s

BOURREURS demandés; bons gages. Ed. Fournier, 80 Clarke. Main 2786. 110-7

CANADIENS-FRANÇAIS demandés pour réparer les machines Scott & Williams à faire les bas. Nouvelle fabrique moderne. Revenez à la maison. Butterfly Hos'y Mills, Drummondville, Qué. 102-18

CHARRETIERS demandés, connaissant très bien la ville, surtout le Boulevard et l'Annexe. 298, Des Carrières. 112-3

CHAUFFEURS apprenez à devenir chauffeur-mécanicien à l'école centrale et la meilleure à Montréal, cours donnés jour et soir par professeur lui-même sur chars à 4, 6, et 8 cylindres, réparations générales, licence garantie, position de $25.00 à $5.00 par semaine. A. Poirier, professeur, 30 Notre-Dame de Lourdes ou 332 Dorchester E. Est 8260. Ouvert dimanche midi à 2 hrs. 111-6

CHAUFFEURS mécaniciens demandés. Suivez les cours jour et soir, licence garantie, position assurée. Cours privés pour dames. S'ad. Coulombe, 498 Demontigny Est. Tél. Est 4344. 50-306

CHAUFFEURS. Gagnez de $25 à $60 par semaine, enregistrez-vous de suite pour apprendre à réparer et conduire automobiles; demande pressante et mécanicien expert de Montréal. Le seul ayant enseigné pour le gouvernement. Le nombre d'élèves instruits à notre école gradue du gouvernement est de 30 à 50 par mois. Cours français pratique sur chars modernes. Licence garantie en 3 semaines, position assurée; cours spécial de 4 à 6 mois, cours jour et soir, aussi pour dames. Venez nous voir avant d'aller ailleurs. W. Desrosiers, professeur, 550 Amherst. Est 7195. 109-10

COMMIS avec un peu d'expérience dans ferronnerie et tapisserie demandé. S'ad. 599 Notre-Dame Ouest.

COMMIS épicier demandé quelques années d'expérience, références exigées, devra être sobre et honnête. S'ad. 697 Adam, sour 722 Adam. 111-3

COMMIS-pharmacien demandé, un commençant de préférence. S'ad. chez Eidlow, 507, S.-Laurent. 112-5

COMMIS pharmacien demandé. Pharm. Nadeau Lapointe, 2218 Rachel.

COMMIS expéditeur demandé, jeune homme ayant quelque expérience dans le département d'expédition. Devra parler les deux langues et avoir de bonnes références. S'adresser chez Cummings & Cummings, 109 St-Paul Ouest et demander M. H. Trudel. 111-3

COMMIS ayant 2 à 3 ans d'expérience dans ferronnerie demandé avec références, bon salaire. J. E. Leduc, 895 Mt-Royal Est. 111-3

COMMIS vendeur pour magasin de fer en détail avec une couple d'années d'expérience et connaissant les deux langues. Références exigées. S'ad. au gérant, 362 Ste-Catherine Ouest. 112-2

COMMIS voyageur demandé pour la vente de sous-vêtements de soie pour dames, salaire à commission. St-Louis 6378.

COMMIS régulier et autres demandés pour le samedi avec certaine expérience. S'ad. H. Jutras, 2433 Notre-Dame O. West. 5777.

COMMIS pharmacien demandé, de plusieurs années d'expérience. Pharm. Leduc, carré Chabolloz.

COMMIS demandé, merceries et chapeaux, avec expérience et aptitudes pour vitrines. Salaire $25 à $35 par semaine. Inutile de se présenter sans références. Capacité exigée. 1253 St-Laurent. St-Louis 1343. 111-2

COMPOSITEUR d'expérience demandé. S'ad. Montreal Printing, 1220 Parthenais après 7 heures.

COMPTABLE demandé connaissant les deux langues, pour être gérant d'un département de collections et d'expérience requises; bon salaire. S'ad. à Cohen's Ltd., 569 Ste-Catherine Est. 112-2

COMPTABLE demandé. Doit être bien recommandé, préférence à personne ayant déjà travaillé dans une banque. Position stable et d'avenir. Ecrire donnant âge, expérience et salaire requis à M. Tessier Postal 488, Montréal. Toute application sera considérée comme strictement confidentielle. 108-17

CONTREMAITRE d'expérience demandé pour département du foncage, manufacture de chaussures, à quelques milles de Montréal. Capacité 40 caisses par semaine, hommes, garçons et Youth's, McKay et Standard Screwed. Bon salaire à l'homme compétent. Ecrire à boîte 816 La Presse. 11,13,16

CORDONNIERS, bourreliers - harnacheurs et couturiers en réparations demandés. 294, Ouest, Notre-Dame.

COUPEUR de papier demandé pour une manufacture de boîtes de carton. S'ad. The Standard Paper Box Co., Ltd, 8 St-Paul Est. 111-2

COUPEURS (Shearers) de première classe demandés. Le meilleur salaire payé. S'adresser à 88 McGill.

COUPEURS demandés pour commandes spéciales, nous montrons aux coupeurs de pratique en quelques jours. Adressez-vous immédiatement à M. Bonneau, English & Scotch Woollen Co., 851 Ste-Catherine Est. 111-3

COUPEURS

On demande des coupeurs sachant couper des blouses, chemises et robes d'intérieur au couteau électrique. Position stable et de bons hommes. S'ad. de 9.30 a.m. à 6 p.m. Standard Factory of Canada, Ltd., angle S.-Denis et Duluth. 112-11 F

COUPLE DEMANDE pour résidence, environs dela ville. Homme comme jardinier-cocher; femme, servante générale, pas de lavage ni repassage. Logés et nourris. Bons gages. Ecrire Casier 544 la Presse. 112-3

COUPLE demandé pour Acton-Vale. Homme devra connaître la culture d'un jardin, et le soin des pommiers en particulier. Références exigées. Pour arrangements, s'adresser 2112 boulevard Gouin, Bordeaux. 13,16,18,20

COUSEURS sur le moulin McKay demandés. S'ad. Corbeil Limitée, 345 St-Paul Est. 112-3

COUTURIER et couturière demandés, ouvrage de pratique, bon salaire payé. S'ad. immédiatement 928 Papineau, St-Le 347. 112-2

COUTURIER demandé, bon salaire. S'ad. 260 Craig est, tél. Main 1362.

COUTURIERS et couturières demandés et apprenti ; bonne chance pour jeune homme d'apprendre le métier tailleur pour hommes et dames. S'ad. 259 St-Denis. Appt. 1. 108-10

COUTURIERS demandés immédiatement pour habits d'hommes. S'ad. La Cie Nationale Marchands-Tailleurs, 308 St-Laurent.

COUTURIERS, couturières et jeune compagnon demandés, 395 Rachel Est, St-Louis 2527.

COUTURIER d'expérience demandé pour ouvrage général, position à l'année, $20 par semaine. M. A. Brodeur, 24 Notre-Dame Est.

COUTURIERS demandés dans réparations ,ouvrage à l'année. S'ad.J.-B. Bessette, 408 Notre-Dame Ouest. 112-2

COUTURIERE demandé pour finissage en robes, bon salaire, jusqu'à bonne fille. S'ad. 203 Bernard. St-Ls 2408. 112-6

COUTURIER et couturière demandés. H. Foucault, 293 Rachel. Place permanente, bon salaire. St-Ls 1126. 111-2

COUTURIERS demandés immédiatement avec apprentis de trois ans d'expérience, ouvrage à l'année. U. Charbonneau, 1150 Laurier West, Rock. 3973. 112-2

COUTURIERS demandés, un bon pour ouvrage neuf et deux pour réparages. Plus haut salaire payé. S'ad. 519 Ontario, Maisonneuve. 111-2

COUTURIERS demandés pour manufacturer des uniformes de police et pompiers. Salaire $50.00 par semaine. S'ad. 22 Notre-Dame Est, 2ième étage. Le soir de 7 à 9 hrs et le samedi après-midi. 111-2

CUISINIER-pâtissier demandé. Devra avoir de l'expérience et de bonne références et absolument tempérant. S'adresser au Grand Union Hotel, 548 Ouest Notre-Dame. 111-2

DEBITEUR demandé pour manufacture de portes et châssis. S'ad. Traverey Ltée, 880 avenue de L'Epée, Outremont. 111-2

DESSINATEUR demandé pour charpente en acier, bureau de ville. Mentionner salaire requis et expérience à Boîte 247 la "Presse". 108-6

DEVENEZ INDEPENDANTS

Jeunes gens, vous pouvez être télégraphistes compétents en 5 ou 6 mois, et gagner jusqu'à $3,500 par an. Nos salles de télégraphie sont les mieux aménagées à Montréal, notre instructeur a 28 ans d'expérience. Renseignements sur demande. Collège Commercial Elle, 1 Carré St-Louis, coin St-Denis, tél. Est 2539. 94-m,j,s F

DISTRIBUTEUR de pain demandé avec références, 649 Henri-Julien.

Dr GADBOIS, Dr Leprohon, spécialistes pour maladies vénériennes ou de la peau; nous guérissons où d'autres n'ont obtenu aucun résultat. Institut Médical LeReil, 276 Amherst. 111-6

EBENISTE

expérimenté et de premier ordre demandé chez Henry Birks and Sons. S'ad. par lettre seulement, indiquant références et autres détails, au service C. 112-2 F

ECHARNEURS de première classe demandés. Le meilleur salaire payé. S'adresser à 88 McGill.

ELECTRICIEN et apprenti électricien demandés immédiatement, ouvrage permanent. S'ad. entre 6 et 7 hrs p.m. 1295 Bordeaux.

ELECTRICIENS demandés. S'ad. 2835 St-Hubert. St-Ls. 7119

ELEVE avec peu ou sans expérience demandé. S'adresser chez Lecours et Lantôt, 310 Ste-Catherine Est. 110-3

EMBOUTEILLEURS expérimentés demandés pour travailler à la machine capsules de bouteilles de soda. Devront être ponctuels, sobres et recommandables. Bon salaire. S'ad. The Caledonia Springs Co. Limited, 2716, S.-Urbain. 111-2

EMBOUTEILLEURS expérimentés demandés, pour poser capsules du soda. Devront être ponctuels et recommandables. Bon salaire. S'adresser à California Springs Co., 2716 St-Urbain. 111-2

ETUDIANT en pharmacie demandé, un à trois ans d'expérience. S'ad. H. P. Fabien, 1175 Wellington, coin Régina, Verdun. 112-5

EXPEDITEUR d'expérience demandé pour compagnie de parfumerie, pouvant fournir de bonnes références. 883 Notre-Dame Est. 112-3

EXPERT en réparations d'auto demandé. Inutile de se présenter sans bonnes références. S'ad. 8 à 9 p.m., 393 Notre-Dame Ouest. 111-2

FERBLANTIER demandé, 1ère classe. S'ad. 160B Papineau. 112-3

FINISSEURS DE MATELAS

demandées, bon salaire. S'ad. Gold Medal Furniture Co. Ltée, 339 St-Urbain. 112-5 F

FORGERON ferreur première classe demande ouvrage permanent, bons gages. S'adresser 1131 Dorion, le soir. 112-2

FORGERON demandé pour ouvrage général, ferrage de voitures et chevaux, bons gages, place permanente. S'ad. E. Martineau, Côte Saint-Michel. Las. 1978. 111-3

GARÇON messager demandé, place d'avenir. S'ad. Pharm. Leduc, carré Chabolloz.

GARÇON demandé pour ouvrage général. 37 ouest, Vitré. 112-2

GARÇON demandé pour faire livraison dans épicerie, 6.00. S'ad. 1137 Rachel E.

GARÇON demandé pour faire les messages. Références requises. Pharmacie Leduc, 454 St-Denis. 112-2

GARÇON d'environ 15 ans pour messages et travail au magasin. S'ad. avec références Au Bon Goût, 563 est, Ste-Catherine.

GARÇON demandé comme messager. S'adresser Montreal Rat Co., 15 Sainte-Hélène.

GARÇON demandé comme apprenti pour travailler dans les pianos et gramophones. 429 Mt-Royal Est.

GARÇON demandé pour ouvrage général d'épicerie. S'ad. 284 Garnier. St-Ls 3557.

GARÇONS forts demandés pour apprendre le commerce des fourrures, Bon salaire pendant l'apprentissage. S'ad. A. M. Zeiger, chez Moulter Waugh Limited, 57, rue S.-Pierre.

GARÇON demandé comme aide dans salon crème à la glace. Mt-Royal et St-Denis.

GARÇON connaissant bien la ville demandé pour faire les messages. S'ad. La Pâtisserie Parisienne, 328 Ste-Catherine Est.

GARÇON pour ouvrage général dans un magasin. Recommandations des parents. S'ad. No 24 Notre-Dame Est.

GARÇON demandé pour se rendre généralement utile dans un magasin de fer. Bon salaire. S'ad. 359 Bleury.

GARÇON demandé pour se rendre utile dans pharmacie. West. 4367.

GARÇON demandé, de préférence un ayant une bicyclette. 955 rue Ste-Catherine Ouest. 112-5

GARÇON demandé pour message, $30.00 par mois, pour commencer. S'ad. à 149 rue St-Paul O. 112-2

GARÇON intelligent demandé pour faire messages dans pharmacie. S'ad. J. H. Robert, 1185 St-Denis. 111-6

GARÇON fort et robuste demandé dans les 14 à 15 ans pour se rendre utile à la laverie. Globe Laundry Co., 2005 S.-Dominique, S.-Ls 469. 111-2

GARÇON demandé pour faire livraison dans épicerie, salaire $6.00 par semaine. S'ad. 1137 Rachel Est.

GARÇONS demandés pour empaqueter la farine. S'ad. 14 rue Bleury. 111-2

GARÇON demandé pour messages et se rendre généralement utile. Bureau d'assurances. Position pour personne ayant chances d'avancement. Les deux langues exigées. S'ad. à chambre 508—71A rue St-Jacques. 112-2

GARÇON demandé pour répondre au téléphone et faire les messages. Devra parler anglais et français. Références exigées. S'adresser à Geoffrion, Geoffrion & Prud'homme, avocats, 97 St-Jacques, Montréal. 111-2

GARÇONS demandés, bon salaire, emploi continu. Thos. Davidson Mfg Co., 666, Albert. 110-3

GARÇON intelligent demandé pour travailler dans un entrepôt, pour la salle du posage et de l'empaquetage. Devra parler l'anglais. S'adresser au Castle Blend Tea, 20 rue Dupré.

GARÇON demandé pour magasin de nouveautés. S'ad. Rogers and Co., ave du Parc et Fairmount. 111-3

HOMME demandé connaissant la fabrication des confitures. Ecrire Boîte 32, poste restante, Outremont. 112-2

HOMME demandé pour service des tables. S'ad. à l'Académie Roussin, Pointe aux Trembles.

HOMME expérimenté pour réparer les parapluies et les montures. Position permanente et bon salaire, à l'homme capable. S'ad. à Dominion Umbrella Factory, 139 S.-Pierre. 112-3

HOMME d'écurie demandé, bon salaire, logé, devra fournir de bonnes références. S'adresser par lettre à boîte postale 2097, Montréal.

HOMMES garçons demandés. Un des plus grands collèges de barbier va ouvrir au No 76 Blvd St-Laurent, vers le 1er de mai avec succursale à Toronto, Vancouver et Seattle, sous le nom de United Barber College. Pour plus d'informations écrivez caissier 347 la Presse. 108-10

HOMMES à bois demandés, chez Arthur Ethier, 226 Beaudry.

HOMME demandé pour servir les tables. S'ad. 1160 St-Germain. Hôtel Anjou, en face des Usines du C.P.R.

HOMME recommandé demandé comme bédeau et homme de cour au presbytère de Ste-Geneviève, comté Jacques-Cartier. Salaire $800.00 par an. Ecrire au curé. M. Desjardins. 110-3

3 HOMMES demandés immédiatement pour apprendre réparations et conduite d'automobiles. Pas d'expérience nécessaire. Garage, 403 Bleury. 108-10

HOMME demandé pour fabrique de courroies en cuir, un capable de conduire une presse et de faire l'ouvrage de réparation en dehors. Ecrire, mentionnant expérience et salaire attendu, à case 499, la presse. 111-2

2 HOMMES demandés immédiatement pour apprendre réparations et conduite d'automobiles. Pas d'expérience nécessaire. Garage, 550 Amherst.

2900 HOMMES demandés pour les chantiers, $70 à $75 par mois, pour terminer le charroyage et la coupe du printemps. Départ tous les soirs. S'ad. A. D'Amour, 102A Craig ouest. 104-26

HOMMES et jeunes gens demandés. Collège de coupe et dessin. Apprenez de M. Arthur Rochon, depuis plus de 30 ans, au service du Fashion-Craft et du Semi-Ready. Notre expérience et nos méthodes sont les meilleures au Canada, nous enseignons également les coupes spéciales et la gradation. Cours du soir de 7 à 10, S'ad. au United Cutting Designing College, 75 Blvd St-Laurent, Montréal. 95-26

HOMMES, garçons demandés, pouvant $45 à $200 par semaine, dans les différentes branches de métiers suivants: "L'Ecole Internationale de Pressage d'Habits, Dessin et Coupe", ouvrira dans quelques jours, au No 199 rue St-Laurent, sous la direction d'experts diplômés, le plus fort plus grand et plus moderne institution de ce genre en Amérique. Chance exceptionnelle pour les premiers applicants. Pour informations, écrire Casier 402 La Presse. 111-4

HOMME demandé pour ouvrage général chez un laitier avec références, 649 Marie-Anne Est.

HOMMES, garçons demandés. Apprenez le métier de presseur d'habits; gagnez $45 à $65 par semaine. Apprenez de M. Charles Laforce, contremaître au Fashion Craft et Semi-ready pendant dix ans et avec expérience pendant 20 ans comme presseur de 1ère classe, nous donnons avis à tous ceux qui veulent apprendre ce métier de venir nous voir; nous garantissons de vous enseigner les mêmes méthodes que dans les manufactures; ils enseignons le fer à la main et la "press machine" nous enseignons dans l'ouvrage neuf. Nos méthodes d'enseignement sont les meilleures à Montréal, car notre collège étant connu nous vous garantissons que vous ne perdrez pas votre argent ni votre temps. Nous pouvons prouver que nous avons de nombreux élèves qui ont appris lui et aujourd'hui qu'ils gagnent jusqu'à $45 par semaine. Nous avons l'expérience, l'habileté, les méthodes, l'ouvrage et le même système que dans les manufactures. Nous donnons avis de ne pas confondre notre collège et que nous n'avons aucune succursale à Montréal. Retenez bien l'adresse: "United Pressing College", (Charles Laforce, Prop.), 75 boulevard St-Laurent, Montréal. 111-26

HOMME âgé de 20 ans pour avoir soin des chevaux et ouvrage général. S'ad. 121 St-André.

HOMME demandé pour livraison. S'ad. avec références, épicerie Bastien, coin Chambord et Mt-Royal.

HOMME de cour, pour clos de charbon, aussi charretier. Rod. Corbeil, 1745, Papineau. S.-Louis 6550.

HOMMES forts demandés pour apprendre le métier d'éponguer. Bon salaire payé. S'ad. London Sponging Co., 52, Nazareth, ville. 112-2

HOMMES DEMANDES

200 pour les chantiers de Pin dans Ontario. Pour la Spring Cut, et pour la drive,nos chantiers ne arrêtent pas du tout. Ce qui veut dire de l'ouvrage à l'année. Bon salaire, passage avancé et gratis après 3 mois d'ouvrage. Pour autres informations, adresses-vous au numé o 8 St-Jacques. Demandez Frank Mitchell. 111-3F

HOMMES DEMANDES

pour Manley Chew Lumber Co., à Minet, Ont., pour finir le charroyage des billots et bâtir des camps ainsi que pour la drave des billots et pour faire des meilleurs gages variants de $65 à $100 par mois, pour toutes informations, voyez notre représentant, M. F. Turcharme au Bureau Provincial, No 8 St-Jacques, départ mercredi matin. 111-2 F

50 HOMMES demandés pour travailler à la ville 40c de l'heure, 20 hommes pour travail de manufacture, en dehors de la ville, 30 hommes pour travail de construction. S'adresser à 77 St-Laurent. 111-3

INGENIEUR de seconde classe demandé pour bateau à vapeur. S'ad. 60 Notre-Dame Est, ch. No 1, Main 8770. 110-6

INSTITUTEUR ou institutrice diplômé, anglais et français, demandé pour école modèle; aussi une institutrice pour école élémentaire, sachant les deux langues préférablement. S'ad. Commission Scolaire du Village de Rivière Beaudette. 15,20

JEUNE garçon demandé pour ouvrage général. Librairie Pony, 374 Ste-Catherine Est.

JEUNE garçon demandé, entre 14 et 15 ans, de bonne apparence, pour aider dans un bureau. Perspective d'avancement. Indépendant Silk Limited, 260 St-Paul Est.

JEUNE GARÇON demandé pour travail de bureau. Ecrire à Case 491 La Presse. 112

JEUNES gens, deux jeunes actifs demandés pour apprendre le commerce de chapeaux, ceux demeurant chez leurs parents préférés, bonnes références requises. S'ad. à The Redmond Co., 187, des Inspecteurs. 110-3

JEUNE homme demandé pour faire la livraison chez boucher. Alp. Bergeron, 438, Rachel Est.

JEUNE homme d'expérience dans magasin chapeaux, homme et mercerie, Ste-Catherine est, devra fournir références. 512 Dorchester Ouest. Up. 6907.

JEUNE homme de 3 à 4 ans d'expérience dans la ferronnerie pour la préparation des commandes. S'adresser 10 DeBrésoles. 112-2

JEUNE homme demandé pour livraison dans étal de boucher et pour le soin des chevaux, références exigées. 604 Demontigny est, Est 6259.

JEUNE homme expérimenté dans le travail de bureau, spécialement d'estimations. S'ad. avec références, Bureau 207, immeuble Power. 112-2

JEUNE homme de 16 à 18 ans, demandé pour ouvrage général de bureau dans un magasin de gros. Mentionner où employé et salaire requis. Ecrire boîte 490 La Presse.

JEUNE homme vif demandé pour livraison dans épicerie; références exigées. S'ad. Limoges Frères, coin Hutchison et Fairmount.

JEUNE homme d'expérience dans commerce de plomberie, ferblanterie, devra savoir tenir les livres. Références exigées. S'ad. J.-A. Landreville, B. C. 511, Joliette. 103-10

JEUNE homme demande place dans maison ou magasin, dans la ville comme garçon d'intérieur, 30 ans. S'ad. A. Henrion, No 623 Dorchester ouest. 112-2

JEUNE homme demandé comme aide, doit connaître le commerce de bicycles, bonnes perspectives à la personne voulue, marié préféré, les deux langues. James M. Smyth, marchand de bicycles, 310, Université.

JEUNE homme demandé pour ouvrage général. S'adresser F. Charbonneau, 1107 Ste-Catherine Ouest. Forum Building.

JEUNE homme demandé pour faire les messages. Devra être assez robuste, parler les deux langues et avoir de très bonnes références. S'adresser chez Cummings & Cummings, 109 St-Paul Ouest, et demander M. H. Trudel. 111-3

JEUNE homme d'expérience demandé pour épicerie, parlant l'anglais, bien recommandé. S'ad. Dionne et Dionne, 4120 Ste-Catherine, Westmount. 112-2

JEUNE homme demandé comme expéditeur pour département de chaussures, Regina Shoe Cie Ltée, 330 Notre-Dame Est. 111-2

JEUNE homme de 16 à 20 ans, ayant ayant fait un cours commercial et parlant les deux langues. Salaire $500 par année pour commencer. Doit mentionner l'âge, nom de l'école fréquentée, et nos références. Ecrire Casier 569 la Presse.

JEUNE messager demandé, parlant français et anglais. S'adresser à M. Pelletier, 4ème étage, 59 Notre-Dame Est.

JOURNALIERS 10 demandés, plus hautes gages payés. Coin Girouard et Sherbrooke. Bourgoin et Gagné. 112-2

LES HOMMES suivants pour moulin de coton sont demandés pour remplacer le jour des hommes qui vont travailler le soir: 1 Drawing Tender; 1 Slubber Tender; 1 Intermediate Tenders; 4 Speeder Tenders; 15 Ring Spinners; 6 Doffers; 6 Spooler Tenders; 3 Warper Tenders; 25 Weavers. Bons salaires, bonnes conditions et place de travail moderne. Les tramways de la rue Notre-Dame Ouest vous mènent à la porte. S'adresser à 1724 rue St-Patrice, Côte St-Paul. 108-6

MACHINISTE demandé, de préférence un ouvrier connaissant bien la presse à étamper et les travaux d'étampage. W. J. Murphy, 114 rue Queen.

MESSAGER demandé, opportunité d'apprendre bon métier si aptitudes requises. Marchand Bros, 107 Lagauchetière Ouest.

MONTEUR DE DIAMANTS

Henry Birks & Sons, Limited demande un excellent monteur de diamants. Un connaissant la monture "Mill Grain". S'adresser à la fabrique des bijoux, 16 rue Cathcart. 111-2 F

HOMMES, GARCONS DEMANDES

MECANICIENS expérimentés sur les machines à tricoter "Scott & Williams" demandés. Devront donner de bonnes références avec le salaire attendu. The Butterfly Hosiery Co. Ltd, Drummondville, P.Q. 109-12

MESSAGERS, 4 garçons pour le jour et 2 pour le soir; de suite, 284 rue Bleury. 112-2

MINEUR

Homme d'expérience sachant opérer les drills à air, pour mine de plomb, Kingdon Mine, 314 Beaver Hall Hill. 111-6 F

MONTEURS DE TURNS

Monteurs de turns demandés d'expérience. S'ad. Aird and Son, 482 Ontario Est. 108-6 F

ON DEMANDE un comptable avec références pour ouvrage le soir seulement. Boîte 492 la "Presse".

ON DEMANDE un barbier, place permanente. S'ad. A. R. Provost, Chambly Bassin. Tél. 100

ON demande un cordonnier pour réparages. Je paierai un bon salaire. S'adresser à J.-P. Bédard, Saint-Césaire, Qué. 112-6

ON DEMANDE un commis épicier d'expérience, avec références. L. Desrosiers, 47 Ste-Catherine, Viauville. Las. 1354.

ON DEMANDE un jeune homme parlant les deux langues comme messager. S'ad. à Quintal & Lynch Ltée, 59 St-Pierre, chambre 26.

ON demande un forgeron pour ouvrage général. S'ad. J. V. Marcoux, St-Clét, comté de Soulanges. 111-6

ON DEMANDE un jeune homme de 21 ans connaissant les 2 langues pour faire la douanes, les factures et autre ouvrage général de bureau. S'adresser 10 DeBresoles. 112-2

ON DEMANDE une petite famille pour prendre soin d'un bureau de médecin. S'ad. entre 4½ hrs et 6 hrs. 191 Pare Cartier, près Not

FEMMES, FILLES DEMANDEES

MODISTE.—On demande des bonnes mains de corsage, aussi des apprenties. S'adresser immédiatement à 117 rue Ste-Elisabeth, ville. 110-4

MODISTE. On demande mains pour corsages et manteaux et des apprenties. 348 Bleury. 112-4

MODISTES expérimentées pour draper robes. Emploi permanent et salaire très élevé. Royal Silk Dress & Waist Co., 303 rue Mountain, coin Ste-Catherine ouest. 113-5

MODISTE de chapeaux, préparease demandée. 133 ave. Church, Verdun. 16,18

MODISTES d'expérience demandées dans un magasin de confections pour dames, pour faire les altérations. S'ad. Magasin St-Georges, 284 Ste-Catherine Ouest. 112-2

MODISTES

Nous avons des positions pour quelques modistes dans notre fabrique moderne et vous vous trouverez à travailler avec de bonnes compagnes. Position permanente et bon salaire. Mlle Lemay, 360 rue Beaudry. 110-6F

NOUVELLE MANUFACTURE

Nous avons besoin pour notre nouvelle manufacture, 100 opératrices d'expérience pour la confection des blouses; les personnes d'expérience n'ont pas de plus belle occasion d'avoir une bonne position car nous payons les meilleurs salaires et vous aures le plaisir de travailler dans une belle manufacture avec toutes les accommodations modernes. Nous avons aussi besoin de quelques opératrices d'expérience pour les robes. S'ad. D'Allaird's Mfg. Co. Ltd., 20 Lauder Ouest ou 2029 St-Laurent. 110-26F

ON DEMANDE une cuisinière agée de 40 ans pour une communauté de religieux. S'ad. 1151 Rachel est. Tél. S.-Ls 4143. 112-2

ON demande une jeune fille comme caissière. S'adresser 326 St-Laurent.

ON DEMANDE 2 femmes pour laver la vaisselle. S'ad. 37 S.-Laurent.

ON DEMANDE une cuisinière pour la nuit. S'ad. 1288 St-Laurent.

UN DEMANDE une fille pour travailler dans un magasin fruits et légumes S'ad. 1091 Notre-Dame Ouest. 111-2

ON demande une jeune fille pour famille sans enfants. S'adresser No 25 Christophe Colomb. Tél. St-Ls. 3846. 112-2

ON DEMANDE 2 bonnes repasseuses sur machine. Salaire $1.75 par jour. Home Family Wet Wash, coin Boyce et Jeanne d'Arc. Tél. Lasalle 789. 111-2

ON DEMANDE des filles pour servir les tables. Café Dufal, 279 St-Paul E. 111-2

ON demande une prépareuse de chapeaux, bons gages. S'ad. Mme W St-Cyr, 2101 Notre-Dame ouest. Tél. West 3353. 111-2

OPERATRICES d'expérience demandées dans blouses de soie, bon salaire ou à la pièce,ouvrage permanent. Queen Quality Waists, 197 Notre-Dame Est. 110-4

OPERATRICE d'expérience pour machine pour poser les boûtons et à taquer demandée immédiatement, très bon salaire. S'ad. Unity Building, 46 St-Alexandre, chambre 800. 111-2

OPERATRICE de téléphone bilingue connaissant clavigraphie. S'ad. avec références à Canadian Adv. Agency, 284 Lagauchetière O. 111-3

OPERATRICES dans les pantalons pour faire poches, et jeune fille pour brosser pantalons. S'ad. 524 Notre-Dame Ouest, 4e plancher. 112-2

OPERATRICES drapeuses d'expérience dans robes demandées, bon salaire, position permanente. S'ad. immédiatement 25 Ste-Catherine O. 111-2

OPERATRICES

d'expérience pour robes et jupes de dames; bons gages. 44 heures d'ouvrage par semaine. The Manhattan Skirt Co., 616 St-Laurent. 107-6 F

OUVRIERE expérimentée dans la fourrure demandée. S'ad. John Ducas & Co., 338 St-Laurent. 111-2

PERSONNE demandée, sérieuse, pour prendre charge d'un stock de manufacture, bon salaire pour personne capable, références exigées. S'ad. 242, Bleury, 6e. étage. 111-2

PERSONNE demandée pour avoir soin d'une femme malade et 3 enfants, pas de lavage, bon salaire. S'ad. 1918 St-Denis.

PREPAREUSES de chapeaux demandées. Des heures courtes, ouvrage à l'année et le plus haut salaire. Aussi des vendeuses. S'adresser Au Bon Goût, 563 Ste-Catherine Est.

PREPAREUSES DE CHAPEAUX

Nous avons besoin de quelques bonnes préparéuses de chapeaux. Bon salaire et de l'ouvrage pour longtemps. S'ad. immédiatement à Mlle Bélanger, The Hamilton Co., 583 ouest, Ste-Catherine. 112-3 F

PREPAREUSE DE CHAPEAU

Goodwin's Limited a besoin d'une préparéuse de chapeaux de première classe. S'ad. à 444 rue Université. 112-2 F

PRESSEUSES et répareuses demandées sur robes, blouses, jupes, bons gages. S'ad. Dechaux frères, 661. Montcalm. 112-5

PRESSEUSES et couturières à la machine expérimentées dans les blouses et lingeries pour dames. Bon salaire et emploi permanent. Se présenter immédiatement. London Ladies Whitewear, 41 est, rue Craig. 109-5

RELIURE, filles d'expérience demandées. La Compagnie Marchand Frères Limitée, imprimeurs, 56 rue Amherst.

RELIEUSES demandées. Salaire plus élevé que celui de l'union. S'adresser à Printers Ltd., 316 Lagauchetière Ouest, près de la côte du Beaver Hall. 112-3

REPASSEUSES d'expérience demandées, bons salaires, ouvrage permanent. Globe Laundry Co., 2005 S.-Dominique, S.-Louis 469. 111-2

REPASSEUSES

Repasseuses demandées pour le linge fin et ordinaire. Bon salaire et position permanente. S'ad. à Toilet Laundry Limited, 425 Richmond. 112-6 F

REPASSEUSES demandées pour linge fin et linge ordinaire, bons gages. S'ad. Eldorado Laundry, 1210 St-Denis. 112-2

REPASSEUSES demandées pour département du repassage. Queen Quality Laundry, 55 Laurier ouest, St-Louis 992.

REPASSEUSES

Femmes pour repassage ordinaire et de fantaisie: soies, flanelles et lingerie, etc. Femmes d'expérience sur linge fin seulement. Gages: $2.50 et-plus par jour. Crown Laundry Co., 4220 ouest, S.-Catherine, près Green. 109-11 F

RETOUCHEUSES

Goodwin's Limited a besoin de plusieurs retoucheuses dans les costumes pour dames. S'ad. à 444 rue Université. 112-2 F

SAUCEUSE de chocolat demandée, ouvrage à l'année. Mt-Royal Ice Cream Parlor, 1119 Mt-Royal E.

SAUCEUSES demandées avec expérience pour travailler quelques heures les soirs, bon salaire. S'ad. immédiatement 1793 St-Laurent.

STENOGRAPHE connaissant parfaitement bien la sténographie française et anglaise demandée. Spécifiez salaire exigé et donnez références. Adressez J.-A. Forand, Plessisville, Qué. 102-26

STENOGRAPHE expérimentée demandée immédiatement, connaissant sténographie anglaise et française. S'adresser à René Chenevert, 222 St-Jacques. Inutile de s'adresser sans références.

STENOGRAPHE demandée pour un bureau de courtiers en assurance, devra connaître parfaitement les deux langues, préférence avec expérience dans les assurances. Ecrire casier 568, la "Presse". 16,20,21

STENO - dactylographe demandée connaissant bien les deux langues, française et anglaise, pour maison de commerce. Références exigées. S'ad. Laberge, Chevalier & Cie, Ltée, 457 ouest, rue S.-Paul. Tél.: Main 5217. 112-2

UNE femme pour ouvrage dans la cuisine. Pas d'ouvrage le dimanche, parlant anglais. Terrapin Restaurant, 25 Notre-Dame ouest.

VENDEUSE active expérimentée, parlant l'anglais et ayant références demandée pour fruiterie. Journée courte. M. Waitland, 136 rue S.-Pierre.

VENDEUSES. La Maison P. Lafrance & Cie Limitée, demande des vendeuses expérimentées, pour les départements de costumes, robes et manteaux. 110-2

VENDEUSES parlant les deux langues demandées. Bon salaire. S'adresser Variety 5c 10c Stores, 391 Ste-Catherine est, 1827 Ste-Catherine est, 2593 S.-Hubert. 111-2

VENDEUSES expérimentées, deux demandées pour magasin de nouveautés, parlant les deux langues de préférence. S'ad. à Rogers and Co., ave du Parc et Fairmount. 111-3

VEUDEUSES d'expérience demandées dans les costumes. S'ad. 677 Ste-Catherine est. Est 5186. 112-2

VENDEUSE d'expérience demandée pour marchandises sèches, devra parler anglais, Gélinas Ltée. 911 Mt-Royal E. 111-2

VENDEUSE

Goodwin's Limited a besoin d'une vendeuse expérimentée pour le rayon des jupes. Doit être grande et parler les deux langues. S'ad. à 444 rue Université. 112-2 F

FEMMES, FILLES DEMANDEES

VENDEUSES supplémentaires pour l'après-midi, bonne rémunération à personnes compétentes. S'ad. 727 Ste-Catherine Est et 861 Mont-Royal Est. 111-2

VENDEUSES expérimentées demandées pour magasin de confection. Bon salaire. S'adresser à Broadway Store, 84A rue Ste-Catherine Ouest. 112-2

VENDEUSE demandée dans les vêtements pour garçonnets, bon salaire à la personne voulue. Young's Clothing, 372 rue St-Georges, une porte plus bas que Ste-Catherine. 16,18

VENDEUSES expérimentées dans la confection pour dames qui désirent améliorer leur position et salaire s'adresseront immédiatement 727 Ste-Catherine et 861 Mont-Royal Est. 111-2

SERVANTES DEMANDEES

BONNE servante demandée, pouvant fournir bonnes recommandations, petite famille, bon chez soi. 358 Rachel Est. 112-3

BONNE servante demandée, famille 3 personnes, bon chez soi. S'ad. 138 Boul. St-Joseph Est. St-Ls 5081. 112-3

CUISINIERE-SERVANTE générale demandée, allant coucher chez elle, pas d'enfants. S'ad. à appt. 34, The Linton, 731 Sherbrooke ouest. 110-3

Dr GADBOIS, Dr Leprohon, spécialistes pour maladies vénériennes ou de la peau. Nous guérissons où d'autres n'ont obtenu aucun résultat. Institut Médical LoRel, 276 Amherst. 111-6

ON demande une servante générale pour aider aux soins du ménage. Pourra se coucher chez elle. 435 Mont-Royal E.

ON DEMANDE une servante, famille 2 personnes, références exigées. S'ad. 729, Hôtel de Ville. 112-3

PERSONNE âgée demandée pour aider aux légers travaux du ménage, famille 2 grandes personnes et 2 enfants. Tél. St-Louis 6987, ou écrire 2087 Delorimier.

SERVANTE demandée pour ouvrage général. S'ad. 454 Clarke, app. 1.

SERVANTE générale sachant faire la cuisine; références exigées. S'adresser à 102 rue Fort, appt. 4, Uptown 3045. 110-2

SERVANTE générale demandée pour famille sans enfants. Ni lavage ni repassage. S'ad. 18, avenue Seymour. Up. 674. 111-2

SERVANTE demandée pour famille 3 personnes, pas d'enfants. Se présenter avant midi et soir après 7 hres. 36, 18ème avenue, Vlauville. 111-2

SERVANTE demandée, sachant faire la cuisine et pouvant aider au ménage. S'ad. 86 ave Laval. 111-6

SERVANTE générale demandée pour petite famille, pas de lavage. $22.00 par mois. S'ad. 80 ave. Laval.

SERVANTE demandée, petite famille, un enfant, pas de lavages. S'ad. 252 Christophe Colomb.

SERVANTE générale sachant faire un peu la cuisine demandée pour petite famille, pas lavage ni repassage; salaire $30 à $35. S'ad. 614 St-Denis. 112-3

SERVANTE demandée, personne sérieuse pour ouvrage général de maison, bons gages. Tél. St-Louis 6987, ou écrire 2087 Delorimier.

SERVANTE générale avec références, meilleurs gages, s'adresser à 855 Avenue Coaticook. 111-6

SERVANTE demandée, appartement de quatre chambres, 49 Avenue Lincoln. Apt. 18. Faut coucher chez elle; Références. Tél. Upt 9060.

SERVANTE demandée pour petite famille. Pas de lavages. Avec références. S'ad. 416 avenue Wiseman, Outremont. Tél. Rock. 657. 111-6

SERVANTE demandée, devra coucher chez elle. S'ad. 162 Mont-Royal Est. 111-2

SERVANTE demandée. S'ad. Dr X. Laberge, dentiste, 1207 St-Denis. 111-2

SERVANTE générale demandée là où l'on garde une bonne de chambres. S'ad. à 48, rue Durocher. Up. 5633. 112-4

SERVANTE pour ouvrage général et servir deux personnes seulement. S'adresser au No 257 Boulevard St-Joseph Ouest, près avenue du Parc. 112-2

SERVANTE générale demandée, références requises. Tél. St-Louis 8462. Se présenter appt. 6, 226 Villeneuve Ouest, angle avenue du Parc. 112-5

SERVANTE demandée par petite famille pour ouvrage léger. Salaire $22.00 par mois. S'ad. St-Louis 3528 2212 St-Laurent.

SERVANTE, famille privée, pas de lavage, bon chez soi, 25.00 par mois. S'ad. J.D. Camirand, 1118 rue St-Hubert. 112-2

SERVANTE générale demandée, bon chez soi, bon salaire. S'ad. 1946, rue Mance. 112-6

SERVANTE demandée dans petite famille de deux personnes, bon chez soi. S'adresser Mme J. Renaud, 415 rue Visitation. 111-3

SERVANTE demandée au No 96 Chemin Ste-Catherine, près Villeneuve, Outremont. Rock. 750. Bon salaire sur références. 111-2

SERVANTE demandée pour petite famille, références exigées. 424 Mont-Royal Est. St-Ls. 1864. 111-6

SERVANTE demandée pour légers travaux du ménage, personne âgée préférée, références exigées. 20B Mentana. 112-2

SERVANTE demandée pour une petite famille, pas de lavage. S'ad. 10, Parc Lafontaine. 112-2

SERVANTE demandée dans petite famille, travail léger, bon chez soi, bon salaire. S'ad. 1997, rue Boyer. 111-6

SERVANTE générale demandée dans maison privée, bon chez soi. Dame Maurice. 2584 St-Hubert. 112-2

SERVANTE demandée pour soin du ménage dans petite famille. S'ad. 211, Nicolet. 111-2

SERVANTE demandée pour famille d'adultes, pas de lavages. Bons gages. 6 Avenue Edgehill, près 912 Dorchester Ouest. Tél. Up. 4783. 112-3

SERVANTE générale demandée pour petite famille, pas de lavage. $35 par mois, pour une personne expérimentée, doit parler anglais. S'ad. 608 Ave Victoria, West. 601. 112-3

SERVANTE générale demandée pour famille privée. S'ad. 162 Cadieux. 112-3

SERVANTE demandée dans petite famille. S'ad. 2434 Drolet. 112-2

SERVANTE générale demandée sachant faire cuisine pour 2 personnes, temps libre après-midi et soir, références. 401 ave Metcalfe, West. 4491. 111-2

SERVANTE générale demandée pour petite famille, pas de lavage ni repassage ni balayage, bon salaire. S'ad. 690 St-Denis. 112-2

SERVANTE demandée, jeune fille de 15 à 16 ans, famille sans enfant, pas de cuisine, pas de lavage. 2245, avenue du Parc.

SERVANTE, jeune fille 15 à 16 ans pour aider aux légers travaux du ménage, 15.00 par mois, devra coucher chez elle. 849 Delorimier.

SERVANTE demandée pour travaux du ménage dans famille de 4, bons gages et bon chez-soi; références exigées. 770 University. Upt. 4116.

SERVANTE, jeune fille pour légers travaux de la maison demandée immédiatement. Petite famille, très bons gages. 2672 St-Denis. 112-2

SERVANTE demandée pour aider au soin du ménage. Bon chez soi. 1994a S.-Jacques, S.-Henri. Tél. West. 1637. 111-3

SERVANTE générale demandée, de préférence personne âgée. 3156 S.-Dominique. Cal. 1143. 111-2

CHAMBRE A LOUER

AMHERST 307, belle chambre à louer, maison très tranquille. 112-2

AVE LAURIER E., 69. Grande chambre non meublée convenable pour deux personnes, pas d'enfants; possession immédiate. Prix raisonnable.

AVENUE DU PARC 2001, angle Fairmont, chambre et vivoir, tout le confort moderne, site fashionable. Tél. St-Ls 7071. Aussi pension.

BERRI 134—Jolie chambre (salon), ménage fait à neuf; système de chauffage, maison tout à fait paisible.

CADIEUX 664, près Sherbrooke, chambre simple, électricité, téléphone, $2, monsieur seulement. Est 8094. 111-2

CHERRIER 66. Magnifique chambre à louer pour 1er avril, amélioration moderne, maison 1ère classe. Tél. Est 6850.

DEMONTIGNY Est 826. Chambre à louer pour 2 personnes, garde-robe, lumière électrique, maison tranquille, pas d'enfant, ne déménage pas.

DORCHESTER EST 449. Belle grande chambre, grande garde-robe, poêle à gaz, électricité, téléphone, famille privée, pas de déménagement, possession immédiate. 15,16,18

DULUTH Est 410, coin St-Hubert; petite chambre, éclairée, étage du bain, électricité, eau chaude, monsieur seulement. 112-2

HOTEL DE VILLE, 343, belle grande chambre double à louer. S'ad. 6 à 7 p.m.

LAGAUCHETIERE Ouest 288, chambre à louer, poêle à gaz avec fourneau, 2 garde-robes, 2 fenêtres, sur 1er plancher, possession immédiate.

LAVAL 130—Chambre meublée, famille privée, sans enfant, améliorations modernes, pension si désiré.

MARQUETTE 635, chambre meublée, accès au boudoir, usage du tél., lumière électrique, famille paisible, possession immédiate pour 1 ou 2 messieurs; références exigées.

CHAMBRES A LOUER

MARIE-ANNE 1153, près Delorimier, chambre simple à louer, près d'une bonne salle à manger. 112-2

NOTRE-DAME EST, 1294, grande chambre meublée sur devant, électricité, étage du bain 112-2

PANET 730, coin Parc Lafontaine.—Chambre meublée, étage du bain; électricité; usage téléphone. Est 2546. 112-2

PARC LAFONTAINE 196, entre Roy et Napoléon, chambre-boudoir, eau chaude, garde-robe, électricité. 110-3

"PHILLIPS", 380 place Phillip, chambres bien meublées avec bain privé avec commodités de la cuisine. On reçoit les voyageurs. Visibles de 2 à 4 et 7 à 9 seulement. Uptown 2825. 108-10

RIVARD, 183, grande chambre meublée dans maison moderne, famille privée, usage du téléphone. Conviendrait à un ou deux messieurs. 16,18,20

ST-ANDRE 728, beau salon double à louer, téléphone, électricité, eau chaude, visible jusqu'à 5 heures.

ST-ANDRE 548. La Parisienne. A louer pour samedi, belle chambre double, poêle à gaz, électricité, garde-robe, $5 par semaine, pas de déménagement, maison française.

STE-CATHERINE Est 531, chambre, améliorations modernes, possession immédiate, usage du tél.

STE-CATHERINE O. 112, belle grande chambre bien éclairée pour couple ou jeunes gens, à la journée ou semaine.

ST-DENIS 142, grande et petite chambres pour personne respectable seulement. 111-2

ST-DENIS 168. Une grande chambre sur le devant, premier plancher, pour garçon respectable, électricité, téléphone. 112-3

ST-DENIS 984—Belle grande chambre, téléphone, eau chaude, bain; famille privée sans enfants, très propre,pour monsieur seulement; possession immédiate. Tél. St-Louis 8690. W. 112-2

ST-DENIS 550 chambre-salon, améliorations modernes, famille privée, jeune fille préférée, pension si désirée. 110-7

S.-DENIS, 226, haut, chambre meublée sur étage du bain, famille privée, lavabo, garde-robe, électricité, usage du téléphone. Messieurs seulement.

ST-DENIS 316, Villa Marne, grande chambre non meublée sur le devant, dernier étage, magnifique demeure, usage de la cuisine, références requises. S'ad. au concierge. Est 4754. 104-10

ST-DENIS 268 — Magnifique grande chambre double de devant, 3 étages, maison très chaude, propre, tranquille, gens distingués désiré.

ST-DENIS 536. Grande chambre confortable sur devant, prix modéré, pour deux messieurs: toutes les commodités: électricité, eau chaude, garde-robe, téléphone. Est 4405. 111-2

ST-DENIS 318, magnifique salon double, richement meublé, eau chaude, téléphone, électricité, confort chez soi. 112-3

ST-DENIS 155. Grande chambre à louer bien garnie, pour un, confort chez soi. Téléphone, bain, confort du chez-soi.

ST-DOMINIQUE 228, près Dorchester, chambre à louer, très propre et tranquille dans famille belge. 112-2

S.-HUBERT, 221, chambre à louer au 3ème en avant, poêle à gaz. Pour messieurs ou deux demoiselles qui travaillent.

ST-HUBERT 1066, grande chambre ou salon double à louer, électricité, étage du bain pour un ou 2 messieurs, famille privée, références exigées, possession immédiate, prix modéré. 110-7

ST-HUBERT 1215. Chambre garnie pour dame ou monsieur, famille 2 personnes, pas de déménagement. 112-2

ST-HUBERT 459. Grande chambre double sur devant, monsieur seulement.

ST-HUBERT 488. Deux grandes chambres en avant, autre sur l'étage du bain, eau chaude, maison paisible. 112-2

ST-HUBERT 482, chambre salon bien meublée, améliorations modernes, maison tranquille, une ou 2 personnes, dame préférée, téléphone. 16,18

ST-HUBERT 1049, salon double richement meublé, améliorations modernes, famille privée et distinguée, possession immédiate, références. Tél. Est 6794. 112-6

ST-LAURENT 632. Grande chambre meublée, téléphone, électricité, poêle à gaz.

ST-LAURENT 164. Chambre simple à louer.

ST-URBAIN 483. Jolie grande chambre double meublée sur le devant, étage du bain, gaz dans la chambre pour cuisine si préféré, téléphone, bon chez-soi.

SANGUINET, 197, chambre, possession immédiate, électricité, téléphone, maison propre.

SANGUINET ,136. Grande chambre sur devant, avec électricité, bain, eau chaude, maison privée, pas d'enfants, prête à être occupée, pour raison de déménagement, près Ste-Catherine.

SHERBROOKE, près St-Hubert. Belle chambre éclairée, améliorations modernes, pour deux messieurs. Famille privée. Téléphone Est 7744. 112-2

SHERBROOKE EST 1081—Belles chambres meublées ou non meublées, tout le confort moderne. Magnifique résidence d'été; prix modéré. 16,18,20

BEAU grand salon double à louer non meublé, en avant, gaz. 393 Gilford, entre Papineau et Marquette.

CHAMBRE double à louer, commodités modernes. Usage du téléphone, famille privée, messieurs préférés. S'ad. 564 Mont-Royal. S.-Louis 9599.

CHAMBRE à louer, 2 ou 3 appartements gaz, électricité, usage cuisine, non meublés pour couple ou adultes sans enfant, possession immédiate. S'ad. 535A De Gaspé. 112-3

CHAMBRE à louer pour dame ou demoiselle seulement, dans famille privée, privilège de cuisine, bain, téléphone, etc., gratuitement en échange de petits services. West. 5950. 112-3

CHAMBRE à louer, grand salon double, coin Ontario et Dorion, pour couple sans enfant ou deux messieurs, dans famille privée, pas de déménagement. S'ad. 558 Dorion. 112-5

FAMILLE privée louera belle chambre meublée, de préférence à une gardemalade. 217 rue Bonyer.

MAGNIFIQUE chambre à louer, toutes commodités. 54 carré St-Louis. Est 4557.

SALON double meublé, sur devant, usage du poêle à gaz, $20 par mois. S'ad. 1371 Fabre, Outremont.

SALON double à louer, meublé si désiré. S'ad. 198 Désery, Hchelaga, entre 4 et 5 hres p.m. 109-10

2 CHAMBRES meublées, cuisinette ou usage, demandées pour famille pas d'enfants; téléphone, propre. Couple marié, pour mars 20, près ave. Parc, des Pins. Tél. M. Auclair, jour, Est 487.

CHAMBRES DEMANDEES

CHAMBRE demandée. Jeune fille demande chambre avec améliorations modernes. Ecrire casier 545, la "Presse".

CHAMBRE demandée avec privilège cuisine, téléphone pour le commencement avril. Références. Ecrire boîte 556 la Presse.

JEUNE homme demande chambre seulement ou avec pension, dans ville Emard, famille tranquille. Ecrire 2 Jacques Hertel Ville Emard.

JEUNE homme demande chambre dans famille privée rue Ste-Catherine entre St-Laurent et Visitation. C.-A.-G., Boîte 714, Bureau de Poste, Montréal.

ON DEMANDE à louer, salon double non meublé pour monsieur dans boulevard Saint-Denis, de préférence, fournira références. S'ad. le soir, 3108, S.-Laurent. Rock. 895.

CHAMBRES ET PENSIONS

ST-DENIS 416, grande chambre à louer avec pension convenable pour deux personnes. Electricité, téléphone.

CHAMBRE et PENSION DEMANDEES

COUPLE demande pour avril ou mai, grande chambre avec pension dans famille distinguée. Tél. Est 1443. 112-2

DEUX chambres et pension demandées pour 3 personnes, dans famille privée préférée. Meilleures recommandations. Ecrire Casier 496 la Presse. 111-3

MONSIEUR demande chambre avec ou sans pension dans famille privée, paroisse St-Jacques, St-Louis de France, ou Ste-Catherine, mentionner prix. Ecrire G., 153 Amherst.

UNE DAME employée de bureau désire chambre ensoleillée, étage du bain; électricité, et téléphone, non loin de l'église St-Louis de France ou Ste-Agnès; avec la pension. 17,20

PENSION D'ENFANTS

FAMILLE privée prendrait un enfant en pension comme distraction, pour grande personne, soins maternels. St-Louis 6210. 3132 Berri, près De Castelnau.

PENSION pour enfants 3 ans, dans maison privée sans enfants. S'ad. 239 St-Timothée, avant-midi.

VOUS trouverez bonne pension d'enfant, plus bas prix. 1412 St-André, près Mt-Royal.

APPARTEMENTS A LOUER

APPARTEMENT à louer, chambre-salon meublée, possession le 1er avril. Brunelle et Monast, Main 7976, 97 St-Jacques. ch. 40.

APPARTEMENTS à louer, 129 des Commissaires, Atlantic Building, près de la Place d'Armes. Dix dollars en montant. T. Prud'homme. Tél. W. 3792. 106-10

PENSION DE TABLE

PENSION de table à la semaine ou au mois. 212 Berri. 112-3

MAISONS A LOUER

A LOUER Montcalm 396, 2ième étage, 38 x 12, remise, écurie, petit garage, possession immédiate. S'ad. 17 Cherrier. Est 2639.

A LOUER, 619-616-618 Adam, face église Maisonneuve, huit pièces chauffées, fixtures électrique, balcon, cour, écurie, étable. St-Louis 7322. 16,18

A MAISONNEUVE, 1022 Jeanne d'Arc, 4 appartements moderne, $17.00, 657 Colonial, 5 appartements $20.00, possession immédiate, ménage fait. St-Louis 4698.

AVE DELORME, elle commence No 561A Visitation, près Ontario, restent quelques logements, 4 pièces, électricité, gaz, pour petite famille distinguée et propre. 16,18,20

AVENUE DE LORIMIER, près Mont-Royal, 1358, beau logement, 8 pièces, eau chaude, nouvellement décoré, très propre, électroliers, visible en tout temps, un escompte de 10% sera à celui qui paiera un an d'avance. Prix $45. S'ad. à Plamondon, 182 est, S.-Catherine. Tél. Est 8400. 112-5

BEAUMONT 69—Maison à louer, un bas, au Mile End, 4 pièces et passage. Gaz et électricité. S'ad. 2366 S.-Urbain. S.-Louis 7385.

BOYER, 2379, logement de 6 pièces, ménage nouvellement fait, bien émaillé, garnitures électriques, loyer $16.00. Propriétaire, 88, Marquette.

BROWN 218, plus haut qu'Ontario, un haut, trois chambres et chambre de bain. En bon état. $9.00. Ernest Bolton, 189 St-Jacques. Main 6239.

CASGRAIN, à louer, 3 logis de 3 appartements chacun, grande chambre de bain, $10. Donnera possession immédiate. 175 Agnès.

CHATEAUBRIAND 2541a. — Logement moderne, bas, garnitures électriques, bains émaillés blancs, 5 pièces, près tramways, école, église, $16.00. 112-2

DESJARDINS, près Hôtel de Ville, 248 et 258a, 5 appartements chauffés, St-Dominique 2927, près Bellechasse. 6 appartements. Parthenais 1374, possession immédiate, 4 appartements et autres, 350 Préfontaine, près Ontario, 6 et 7 appartements, rue Panet, de Varennes, Viauville, 10, et 6 appartements. 836 Outremont Ave. Tél. Rock. 563. 112-2

MAISON à louer, avenue du Parc 2132, 10 chambres le tout moderne, $100.00 par mois. P. LaPlante, Main 2360. 112-2

MAISON à louer, ménage à vendre complet, cause mortalité. S'ad. 91 Brebeuf.

RUE du Grand Tronc, à louer, No 701, 2e et 3e, 4 pièces, lumière électrique. S'ad. 30 St-Jacques, ch. 52. Main 1073 ou le soir, 1185 Gault, Côte St-Paul. Victoria 1879. 112-2

ST-DENIS 2198M. Très beau logement 9 appartements, bien éclairé, chauffé, fixtures posées, $65 par mois. Notaire Geo. Coutu, 97 St-Jacques. Tél. Main 7400. 111-15

STE-ELISABETH, 179C, en bas, 2 chambres meublées pour un couple travaillant en dehors.

S.-HUBERT, entre Rachel et Marie-Anne, magnifique plain-pied de 10 pièces, très éclairé, chauffé par le propriétaire, tout fini bois franc, garage, deux chambres de bain. S'ad. 1303 S.-Hubert. S.-Louis 750. 108-6

SANGUINET 82, maison à louer, 7 pièces, pour le 1er mai. S'adresser à MacIntosh Cole & Robertson, 157 St-Jacques. Main 5552.

LOCATAIRES ! ATTENTION !

A Montréal-Est. Loyer au mois. Evitez prix élevés du déménagement du 1er mai. 10 logis modernes, occupation immédiate, pas de chambre noire, cabinet, bain, lumières et appareils électriques, réservoir à eau chaude, jardin, 4 à 7 chambres, $13 à $18. Agent à 5432 Est, Square municipal de ville de Montréal-Est. Lasalle 3087. Bureau ouvert chaque jour, dimanche inclus, de 9 à 5 h. p.m. 16,18,20 F

MAGASINS A LOUER

A LOUER bon marché, pour boutique de tailleur ou autre négoce. 37 Notre-Dame Est, plusieurs pièces ensemble ou séparément. L. Larue, 153 St-Paul Est. Main 2829. 100-26

GRAND magasin à louer, 3 entrepôts. Prix raisonnable. S'ad. à 605 Ste-Catherine, Maisonneuve. 110-4

HADLEY, 192, coin Denonville, magasin avec logement, bonne place pour épicerie ou magasin général, comptoirs, fixtures compris. Loyer $35.00. Pierre Desforges, 30 S.-Jacques. Main 8553.

MAGASIN avec écuries en arrière à louer, 25 x 100 pds, 1631 est, Notre-Dame. S'ad. 330, avenue Laval. Tél. Est 4046. 110-7

MAGASIN à louer, Ste-Catherine Est, 46 x 75, vous-soi même dimensions, fixtures, fini de 1re classe, soit le tout ou la moitié, aussi stock de nouveauté et propriété à vendre si désiré. 1961 Ste-Catherine Est. Las. 1198.

MAGASIN à louer avec fixtures, No 579 Centre. Victoria 52.

MAGASIN à louer, s'ad. 76, 21ème avenue, Maisonneuve, près Ste-Catherine, 25 x 50 avec extension et garage, centre manufacturier. Bon pour tout genre de commerce. 104-15

NOTRE-DAME O. 1412, magasin à louer. Occupé pendant de nombreuses années par atelier de pressage et de nettoyage, gaz, ménage fait. S'adresser à J. Monarque, 463 rue St-Antoine. Uptown 6184. 107-19

COTTAGES A LOUER

A LOUER, 1011 Green Westmount, magnifique cottage, huit appartements, de plus un grand basement. S'ad. T. Prudhomme. Tél. W. 3799. 112-5

COTTAGE, 9 appartements, améliorations modernes, visible tous les jours entre 1 et 2 hres pm., situé 1029 St-Denis, près Mt-Royal, loyer 70.00 par mois. 112-6

RESIDENCE D'ETE A LOUER

A LOUER, résidences d'été meublées, et très confortables, situées dans le haut du village de Boucherville. S'ad. chambre 1, No 60 Notre-Dame Est. Tél. Main 8770. 112-6

A LOUER

A LOUER, boutique, 717 Panet, ou à vendre, 2 étages, 4,700 pieds de plancher, possession immédiate. A. Bonin, 937 Dartier. Est 447. 110-3

A SAINT-BRUNO, excellente terre à culture, 25 arpents environ à louer de moitié, rue de l'Eglise, avec bonne maison. S'ad. 314 Chemin Ste-Catherine. Tél. Rock. 1206. 109-8

BOUTIQUE de forge à louer, 20.00 par mois ou à vendre 1900.00, comprenant outillage et clientèle, maison à 2 étages, garage, remise, écurie, grand jardin, possession immédiate. Village de St-Adèle, Co. de Terrebonne, à 30 arpents de la gare. S'adresser au notaire Cardinal, 97 St-Jacques, Main 8289. Soir, Calumet 373. 110-7

ESPACE d'entrepôt pour pianos. Sec, propre et à l'épreuve du feu. Taux raisonnables. S'ad. Layton Bros., 550-552 ouest, S.-Catherine. Tél. Uptown 7894. 11,12,16

MANUFACTURE A LOUER

avec grand terrain et différentes bâtisses, rue Henri-Julien, près Mont-Royal. Gohier et Bigras, 7 Place d'Armes. Main 3220. 110—6 F

BUREAUX A LOUER

A LOUER, bureaux chauffés avec service d'ascenseur. Prix de $12.50 à $25.00 par mois. S'ad. à 796 rue Ste-Catherine Est. 96-m,j,s

BUREAUX à louer, 3 grands bureaux édifice Banque Ottawa, 224 St-Jacques, chambre 16. 112-2

BUREAU chauffé, éclairé, comprenant 3 pièces, à bas prix. S'adresser à J.-H. Girard N.P., 11 ave Laurier Est. 110-m,j,s

RAQUETTES A LOUER

AUSSI traînes-sauvages $1.00 raquettes, 25 ctes costumes, etc. Patins aiguisés. Nous avons en magasin un assortiment neuf de toutes ces marchandises à vendre. Smyth's, 2110, 512 Dorchester ouest. Up 1249, catalogue 1920. 99-27

ON DEMANDE A LOUER

COTTAGE ou Bungalow avec 3 à 5 chambres garnies, pour un jeune couple ayant un garçon de 2 ans. Doit être près du lac St-Louis, entre Châteauguay et Bellevue. Ecrire Casier 574 La Presse. 112-2

FAMILLE 3 grandes personnes désirerait avoir logis, 4 à 5 appartements, assez moderne, près chars, soit 1er ou 2e étage avec droit de mettre motocyclette dans la cour, pas plus haut que Mile-End. Bonnes références. S'ad. Dufresne, 1822 Henri-Julien. Est 2386.

LOGEMENT demandé dans paroisse St-Pierre, possession immédiate si possible. Tél. Lasalle 2308.

LOGEMENT demandé, de 4 ou 5 pièces dans quartier Laurier ou St-Denis, écrire J. R. Charbonneau, Ville Ste-Rose. 111-2

ON DEMANDE à louer bonne place d'affaires pour faire le commerce de charbon, foin, etc., écurie et cour. S'ad. St-Denis Coal & Cartage Co., 990 St-Denis. St-Ls. 8302.

AUVENTS

AUVENTS, neufs et de seconde main, réparations faites promptement, tarpaulins à louer. La Cie d'Auvents Miller, 83 St-Laurent, Main 2940. 96-m,j,s

AUX MALADES.

ABANDONNES. Guérison garantie, maladies vénériennes, syphilitiques, nerveuses, démangeaisons, épuisement, rhumatisme, paralysie, bronchite, catarrhe, vessie, reins. Prescriptions Docteurs Belges. Consultations gratuites. Institut Belge St-Joseph, 1242 St-Denis. 16,18,20,22,24,27,29,31

A L'INSTITUT Ste-Anne, guérison garantie, maladies nerveuses, dyspepsie, palpitations de coeur, maux d'estomac, foie, vessie, reins, paralysie, rhumatisme, bronchite, catarrhe, faiblesse, coqueluche, démangeaisons, hémorroïdes. Mme Martin, 305 Mont-Royal Est, près St-Denis. 112-15

ASTHMATIQUES, traitement quasi miraculeux de l'Asthme, Bronchite Asthmatique, catarrhe avec écoulement dans la gorge. Effet rapide, cure durable, remède mexicain. Medicine Asthmatoza, 769 St-Denis. 104—26

AVIS aux malades, il est prouvé et reconnu par la science médicale que toutes les maladies: anémie, cancer, dyspepsie, tuberculose, syphilis, maladies de la peau, tumeurs, etc., et même des maladies nerveuses et habituelles de drogues sont dues à des altérations des globules du sang. Venez me consulter, je vous ferai connaître le seul traitement rationel qui convient à votre cas en particulier. Je fais des recherches sur le sang et je donne le traitement qui convient. Dr A.-H. Robert, 1463, rue S.-Denis. S.-Louis 3549. 103-22

JE GARANTIS guérir dyspepsie, eczéma, bronchite, catarrhe, maladie foie, rhumatisme, avec racinages bouillis. Mme Bru

A VENDRE

CAPOT de printemps, taille 38, habit gris foncé, taille 36, robe noire pour dame, costume brun pour fillette, autres articles. 530 Mentana.

CARROSSE bébé en cuir noir, qui se ferme, vendra sacrifice. S'ad. 2209 Hutchison. Rock. 724. 16,18,20

CARROSSE en jonc rond blanc, a coûté $55 pour $28, peu d'usure. 1203A DeLaroche, près DeFleurimont.

CHAISES de barbier à vendre ainsi que miroirs et accessoires. Nous achetons aussi et payons un bon prix. S'ad. 62 S.-Laurent. 110-m.j.s

CHAPEAUX, 12 douz. chapeaux feutre mou, couleur et grandeur assorties, bonne forme, $9.00 la douzaine. S'ad. 103 Ste-Catherine E. 111-6

CHIFFONNIER, pupitre en chêne fumé, bibliothèque, lampes, poêle à gaz, table de cuisine, table ronde de salle à manger, congélateur de crême à la glace, lit et bassine à douche, pendule, vaisselle, malle, sacoche de voyage en vraie peau de crocodile, linoleum, grande carpette en tapisserie, petites carpettes, imperméable et manteau d'hiver pour dame, 106 Est, Notre-Dame. 111-2

CINQ chaises hydrauliques de barbier, en bonne condition, 320 Rachel Est, près St-Denis.

COFFRES-FORTS neufs et d'occasions. Gros assortiment. Bas prix. Votre vieux coffre-fort accepté en échange. On déménage les coffres-forts, on les peinture et on les répare. Ahern Safe Co., Limited, 390 St-Jacques. Main 813. 106-m.j.s

COUPONS serge bleue, noire, pour habits non réclamés faut vendre cause départ Europe. 658 Mt-Royal Est. 16,18,19,20

COMPLET pour garçonnet à bon marché pour Pâques, achetez-en un au Young's Clothing Shop, toutes les grandeurs et nuances, tissus de première classe venez les voir, les prix sont équitables. 373 St-Georges, une porte plus bas que Ste-Catherine ouest. 111-6

COUCHETTE, sommier matelas, 12.00; oreillers plume, 1.00; bureau avec miroir, 15.00; fournaise No 3, 10.00; No 2, 8.00; poêle cuisine (Magic), 44.75. Rolland, 1294, S.-Denis, coin Villeneuve. 109-6

COUCHETTE cuivre, salle à diner, set chambre, piano, tapis, Chesterfied, sofa-lit, 2 superbes chaises tapisserie, machine à coudre, pharmacie, grand sacrifice, cause mortalité. 2435 ave du Parc, près Bernard. 111-6

COUVREPIEDS de 70.00 à sacrifice. S'ad. 1780 Ste-Elisabeth.

DIVANETTE chêne solide, side-board, chaise, sofa-lit, set salon, boudoir, lits, matelas laine, sommier, moulin à laver, machine Singer, etc. 2543 Hutchinson. 111-3

DIVANETTE, gramophone avec records, couchette complète, buffet, table et chaises, set de salon, sofa-lit. Vendra à bon marché. 217 Amherst. 111-6

DURANT quelques jours, l'établissement de tapis de Joseph Lagarde, 1240 Cartier, sera fermé. On prépare une grande vente. Attendez. On vous vendra des rugs et tapis de passages à très bon marché. 111-2

EDISON modèle de table à pointe diamantée, caisse en chêne. Excellent son et parfait état. $175. Layton Bros., 550-552 ouest, Ste-Catherine. 11,13,16

ELECTROLIERS en verre taillé à vendre à bon marché, en bloc ou séparément. 267 Peel. 110-3

ELECTROLIERS pour sept pièces, $7.00 et plus, tous les échantillons de la manufacture à moitié prix; accessoires électriques en gros. Chambly Electric, 232 est, Mont-Royal. 108-m.j.s

FIXTURES électriques complètes pour sept appartements à partir de $7.25 en montant. Fournitures générales pour électricité. P. Faure, 582 avenue Mont-Royal est, coin Christophe-Colomb. 110-m.j.s

GARNITURES électriques pour 7 pièces, $7.50 et plus, fils posés, garantis et livrées. Ouvert le soir. Up. 4556. 314 Ste-Catherine Ouest. 99-27

GARNITURES de boutique de barbier, 3 chaises, boutique complète. Une occasion pour du comptant seulement. S'ad. après 6.30 p.m. à 122 S.-Laurent. 112-3

GLACIERES "Fabien" sont pratiques, très économiques pour épiciers, bouchers, restaurants, etc. Réparations, échanges. La Cie de glacières C.-P. Fabien limitée, 31 Ste-Cunégonde. Victoria 1590. 80-d

GLACES (plate glass) demandées, de 6 x 6½ et de 2½ x 6½, plus ou moins. S'ad 517 Frontenac. 111-3

GRAMOPHONE gros cabinet avec records presque neuf, joue toute marque de records, occasion, pour 65.00. 660 Cascgrain, plus haut Beaubien. 111-3

GRAMOPHONE $185 pour $40; un $250 pour $75; moteurs, reproducteurs, cabinets. Satisfaction argent remis, absolument garantis. 1285 Wellington. 108-18

GRAMOPHONE, gros cabinet, moteur double, joue toutes marques de records, avec aiguille et diamant. Valant régulier 135.00 pour 58.00, garanti. 306 Visitation, coin Ste-Catherine. 111-6

GRAMOPHONE, magnifique cabinet acajou, absolument neuf, excellent moteur, valant $300, sacrifiera $125 avec records. S'ad. 2379 Beaudry. 111-3

GRAMOPHONE cabinet 50 seulement, 5.00 comptant, 1.50 par semaine. 738 Mt-Royal est. St-La 8159 et 1339 Notre-Dame ouest. 106-26

GRAMOPHONE gros cabinet joue tous records avec 12 sélections. Cause départ, aucune offre refusée. 545A Visitation.

GRAMOPHONE, gros cabinet avec records valant 160.00, aucune offre raisonnable refusée.636 Mt-Royal Est,près DeLaroche. 92-26

GRAMOPHONE gros cabinet avec record, de 175.00 à vendre à bon marché. 287 Delorimier. 92-26

GRAMOPHONE, 1 gros cabinet avec records, de $150 pour $50 comptant. 462B, Beaudry. 103-26

GRAMOPHONE superbe cabinet acajou, vaut $175, sacrifiera pour $50, complet. 168C Wolfe. 111-3

GRAMOPHONE, magnifique gros cabinet acajou solide genre artistique, a coûté 300.00, vendra à sacrifice cause départ. S'ad. 1006 S.-Denis. 111-6

GRAMOPHONE, cabinet acajou, moteur double, temps excellent, joue tous les records, $65 à prompt acheteur. 2144 Hutchison. 111-2

GRAMOPHONE, table à vendre, 4 pieds de long, très joli modèle, en acajou et sélection records si désiré. 342 Ontario Est, tous les soirs après 6 hrs. 111-6

GRAMOPHONE cabinet acajou avec sélection de records, sacrifiera $50, set salon 3 morceaux, 194A Christophe-Colomb coin Mt-Royal. 112-2

GRAMOPHONE gros cabinet avec records et jouant tous les records, à vendre à sacrifice S'ad. 1142 St-Hubert. 90-26

GRAMOPHONE cabinet avec 31 disques, à vendre pour cause de deuil. Sacrifiera tout pour marché. 69 ave Laurier E.

GRAMOPHONE, gros cabinet acajou, modulateur, moteur double pour tous les records, vaut $300, sacrifiera $50, avec records. 773 Ste-Catherine Est. 112-2

GRAMOPHONE cabinet, dernier modèle, meilleure marque connue, reproduit tous records, valeur $270 pour $80 avec records; pris pour loyer. 63 Ste-Catherine Est. 112-5

GRAMOPHONE, beau gros cabinet acajou, neuf, jouant tous records; excellent moteur, arrêt automatique; 275.00, vendra 118.00. Véritable occasion. 304 St-Denis. 112-5

GRAMOPHONE gros cabinet acajou jouant tous records avec modulateur valant $360, sacrifiera $68 comptant, avec records, 340 Marquette, près Gilford. 111-3

GRAMOPHONE, beau cabinet acajou, joue tous records 175., sacrifiera 50. avec records. S'ad. 2009 d'Argent, 557a Wolfe, porte du milieu, sonnez à droite. 111-6

GRANDE vente à rabais ce mois-ci. Si vous cherchez des occasions venez nous voir. Nous meublerons votre maison à meilleur marché que quiconque en ville. People's Furnishing House, 893 avenue Mt-Royal, près Papineau. 109-26

GROS cabinet avec 30 grands records Columbia, le tout pour $40. Comptant ou termes, 562 Mont-Royal Est. 111-3

HABITS — Prenez ma parole, vous allez payer des prix extraordinaires; si vous ne me croyez pas, faites un tour des magasins et vous verrez et voir. Certain, certain je vous donnerai un habit tout fait de première classe à votre prix, faut vendre, je pars pour France, 658 Mont-Royal Est. 111-2

HABIT Tuxedo doublure soie, 43 buste, et casque en vison tout neuf, grande réduction. No 780 Sherbrooke est. 110-4

IMPERMEABLES, couvertures et chaussures militaires, à vendre, de $3.90 à $7.00. 294 ouest, Notre-Dame, près McGill. 111-2

INSTALLATIONS de magasins: Tablettes, comptoirs, etc., appropriés pour épicerie ou pharmacie. S'ad. entre 6 et 8 p.m., 108 rue Cherrier, Main 8273. 112-3

LIT de cuivre trois-quarts avec spring; aussi bibliothèque, poêle de cuisine, caisses, chaises, tapis; nous sommes obligé de vendre; cause maladie. 483 Saint-Urbain.

LOT de robes, soie et serge, et jupes derniers modèles, toutes grandeurs, à sacrifice, 1290 St-Urbain. 111-3

A VENDRE

JOLI Columbia modèle de table, caisse en chêne, puissant moteur à double ressort, en parfait état. Occasion à $29 avec 6 morceaux doubles de votre choix, Layton Bros., 550-552 ouest, Ste-Catherine, coin Stanley. 11,13,16

LIBRAIRIE CANADIENNE G. DUCHARME, vente et achats d'ouvrages canadiens. (Livres, revues, journaux, gravures, etc.) 36a Notre-Dame ouest, tél. Main 1779. 75-1.M.s

LIT 3-4 en fer émaillé blanc, avec garniture cuivre, complet, $15. Tél. Est 7910.

LIT en cuivre complet, matelas en crin neuf, bureau, side-board, gramophone, tapis, poêle à gaz, etc., 372 Lagauchetière Ouest. 111-3

MACHINE à coudre Singer, (été bassicile, toute neuve, 7 tiroirs boisés, aussi plain cabinet, grand sacrifice. 559 St-André. 16,18,20

MAGNIFIQUE vitrine, le mur en chêne, table de toilette, chaises émaillées, rideaux de vitrine en soie, poupées de vitrine et autres articles d'étalage, abandon des affaires. Visible entre 6 et 10 hrs. 1947 St-Laurent. 111-6

MAGNIFIQUE tapis velours rouge, grand miroir 24½ x 6½, table chêne pour boudoir, 785 Rachel.

MAGNIFIQUES meubles. Ameublement de salle à manger en chêne fumé, magnifique ameublement de chambre à coucher, lit en cuivre, divanette, ameublements de salon et du boudoir, tapis, lampe de piano, etc., le tout convenable pour un jeune couple. Occasion. 225 rue Esplanade, près Rachel. 110-4

MAGNIFIQUE show-case, comptoirs, un de 6 pieds en chêne, plate-glass, autre 4 pieds, tout en plate-glass, base en marbre, 331 Amherst.

MAGNIFIQUE imperméable pour monsieur, 44 buste, ainsi qu'un magnifique habit serge bleue marine. 1049 St-Hubert.

MANTEAU brun, très joli, pour fillette de 10 à 11 ans, ainsi que chapeau et pardessus pour garçon de 9 à 10 ans. S'ad. 147 Iberville.

MENAGE complet ou séparément à vendre, cause départ; devra être vendu dans deux jours. S'ad. Mme Dubord, 549 St-Patrick. 112-2

MENAGE à vendre avec continuation du bail, logement 3 appartements. S'ad. 132 St-Timothée, entre 6 et 8 heures.

MEUBLES non réclamés, set de chambre, couchette, sommier, matelas, chaises, bureau, set boudoir, gramophone, tonnerre, table ronde. M. Beaulieu, 502, Beaudry. 110-6

MEUBLES usagés, bureau, couchette, sofa, davenport, moulin à laver, vordeur, poêle et balayeuse à tapis Vacuum, 423 Ontario Est. 111-3

MIEL pur (blanc et ambré) en chaudière de 30 lbs, 25c et 23c la livre. J.-M Vermette, Marché St-Laurent. Tél. Est 5737. 112-6

MOBILIER de salle à manger, noyer noir, 9 morceaux, tout neuf, gramophone Pathé acajou, vendra à sacrifice. 441 Rachel Est. 111-3

MOBILIER de salle à manger en chêne; buffet, six chaises de cuir, table ronde, $85.00; mobilier de salon de 5 articles, Singer à tête basculante, miroir, 1800 verges de tapis Wilton brun, en parfait état. 914 St-Antoine. 112-2

MOBILIER de chambre à coucher, magnifique mobilier de salle à manger, chiffonnier, bureau de toilette, beau lit en cuivre, mobilier de boudoir, gramophone, tapis, etc. On vendra à sacrifice à un prompt acheteur, 485 Henri-Julien, près avenue des Pins. 109-7

MOTEUR-renroducteur, cabinet, fini ou non et toutes les accessoires pour gramophone à vendre. Gros et détail. S'ad. 738 Mt-Royal Est St-La 8159. 92-26

MOULIN à laver à eau, chaise berceuse, berceau avec matelas, petit bain, lit de plumes neuf, oreillers. 315 DeLaroche. St-Louis 4212.

MOULINS à laver électriques, Seafoam, et Time Saver, 50.00 à 80.00. Voir M. Desaulniers, 1186 Berri, près Mt-Royal. St-Ls. 319. 111-6

OCCASION, bon violon ayant coûté $60, pas de boîte, pour $35 avec boîte. Aussi couchette cuivre, $55, presque neuve, $30. S'ad. 1554 St-Dominique.

OCCASIONS exceptionnelles, bas pour monsieur, noirs, gris, bruns, très belle qualité, 5 paires pour $1.00, écrire départ. 27, 1129 Rachel Est.

PETIT modèle de table jouant tous les disques. Son doux et en parfait état. Une aubaine à $20. Layton Bros., 550-552 ouest, Ste-Catherine, coin Stanley. 11,13,16

POELE à charbon de cuisine à vendre. S'ad. 161 Aylwin. Tél. Las. 3415.

RESTE d'effets militaires à vendre,couvertures, tuniques, chaussures, chemises claques, pardessus et un grand nombre de ceintures en cuir, courroies et accessoires. C'est ici que vous trouverez des accessoires de camp à des prix très raisonnables. 294 ouest, Notre-Dame. Voyez l'enseigne, près McGill. 111-3

POELE de cuisine Sterling en parfait état. Aubaine à $18; aussi bon carrosse de bébé et poêle à cuire au charbon et à l'huile. St-Louis 3528.

RIDEAUX de marquisette, échantillons de commis voyageurs, à grand sacrifice. Visible tous les jours, de 2 à 7, excepté vendredi et samedi soir jusqu'à 10 heures, 183 rue Gauthier. Tél. St-La 4628. 111-6

SET chambre noyer noir, machine à coudre New William, lit simple ouvre, lit ¾ émaillé, rugs rouges, rug vert 4 x 3; autres tapis, pupitre émaillé, rideaux, portières, boîte à glace chêne solide, grand fauteuil chêne solide. 120 Sainte-Famille.

SET salle à diner, sofa davenport, aussi linge pour dame, costume, manteau, set fourrure renard. 478 Mentana.

SOFA-LIT en chêne, couverture imitation de cuir, buffet et table de salle à diner. 134 Berri. Tél. Est 8148.

TRES beau gramophone à vendre, gros cabinet acajou, à sacrifice pour $45. A qui la chance? S'ad. 2379 Notre-Dame Ouest, St-Henri. 112-2

TRICOTS à vendre, 2 couvre-pieds avec dessus d'oreillers, 2 robes d'enfant avec capines et bas, coussin. S'ad. 265 Champlain, 2ème étage.

VIOLON à vendre, de la marque Antonius Stradivarius, Cremonena Faciebat Anno, 1721. S'ad. à Ed. Benac, 55 rue Pleasant, Webster, Mass. 6,9,11,13,16,18,20,23,25,27,30,1

VITRINES d'étage murales, comptoirs, tables, tables avec tiroirs, miroirs, figures en cire et garnitures électriques à vendre bon marché. S'ad. S. D. Cohen, 563 est, S.-Catherine. 111-2

VOITURE à 2 roues pour bébé. S'ad. 211 Champlain, coin Ste-Catherine.

2 CARROSSES d'enfant, 2 sleighs, chaise tournante pour bureau. S'ad. 178 Lasalle. M. Daigneault. Lasalle 2308.

2,000 PANTALONS de tous genres pour hommes. Rég. jusqu'à 12.00, pour 1.98 à 5.95. People's Sample Store, 451 rue St-Jacques. 112-6

2 MACHINES à coudre Singer, 2 fers électrique, un poêle à gaz et un fer ordinaire, le tout à l'usage d'ateliers de tailleurs. 36, Victoria, près de chez Goodwin. 112-3

2 BIBLIOTHEQUES vitrées, et aussi tiroirs pour magasin de fer. S'ad. 409 Edifice Power. Main 7061. 109-26

2 BALANCES Dayton, 1 comptoir chêne 12 pieds longueur, 1 division, 8 portes, 1 registre National, 1 tank à l'huile, 1 cabinet crême à la glace, 1 lots plats à bonbons. S'ad. 1252 rue Marie-Anne Est. 112-5

2 COUCHETTES en fer, sommiers et matelas, à grand sacrifice, surplis de garçon, garni de dentelle magnifique. S'ad. immédiatement 1049 St-Laurent, près Laurier.

40 COUCHETTES de cuivre, échantillons au prix du gros; aussi phonographes et Chesterfields à l'ancien prix. Moise Lauzin, 815 Mont-Royal Est. 98-24

500 COMPLETS et paletots pour hommes à moins que les prix de fabrique. People's Sample Store, 451 rue Saint-Jacques. 112-6

5000 PAIRES de chaussures de haute qualité pour femmes, toutes sortes. Valeurs régulières jusqu'à 16.50, pour 3.95 à 7.45. Chaque paire est garantie de la meilleure qualité. People's Sample Store, 451 rue S.-Jacques. 112-6

1500 PAIRES de chaussures de haute qualité pour hommes, valeurs régulières jusqu'à 15.00, pour 2.98 à 7.95. Bottes caoutchouc pour hommes, femmes et enfants, à moitié prix. People's Sample Store, 451 rue S.-Jacques. 112-6

CALENDRIERS RELIGIEUX

Il est encore temps de vous procurer un beau grand (27 pouces) calendrier religieux en couleurs, avec gros chiffres. Faites votre choix : La Ste-Famille, N.-D. du Rosaire, sainte Cécile, l'Ange Gardien au berceau, Ecce Homo, sainte Anne, saint Antoine de Padoue, Jésus sur la Croix, N.-Dame des Sept Douleurs, etc. Prix 35 cents. Par la malle, 40 cents; Canada ou Etats-Unis. Royal Lithographing Co., 56 N.-Dame Est. Prix spéciaux aux agents. F

BIEN LIRE CECI

Nous sommes à préparer une grande vente de rugs et tapis de passage. Par conséquent, nous avons fermés pour quelques jours. Attendez pour l'achat de vos rugs et vous épargnerez de l'argent. Joseph Lagarde, 1240 Cartier, entre Rachel et Gauthier. 111-2 F

A VENDRE

BEAUX RUGS NEUFS

Avis est donné à notre clientèle et au public en général que notre établissement, sera fermé pour quelques jours pour réorganisation et pour préparer notre grande vente qui surpassera tout en fait de prix bon marché pour carpettes et tapis de passage. Joseph Lagarde, 1240, Cartier, entre Rachel et Gauthier. 111-2F

FORCE DE DEMENAGER

Comme je suis forcé de quitter mon local pour le 1er mai, il faut que tout mon stock soit liquidé à tout prix. Complets tout laine pour hommes, toutes les tailles: $4, 6, 8, 10, 12, 15 et $18; paletots pour hommes à prix excessivement bas; vêtements pour garçonnets à une économie de 20 à 50%. Si vous avez besoin de vêtements quelconques, vous trouverez durant cette vente l'occasion d'économiser le profit du marchand. Young's Clothing Shop, 373 rue Saint-Georges, 1 porte plus bas que Sainte-Catherine. 111-6 F

Habillements $8.50, $10, $15

Habillements. Pourquoi ne pas économiser 15.00 en achetant vos tweeds anglais, américains, directement du fabricant au consommateur, 300 coupons tweeds, serges assortis unis, fantaisie, bleu marine, gris, brun, noir, pour habillements, pardessus, costumes, vendus $8.50, $10, $15 et plus le coupon de 2¼ verges double largeur, façon pardessus, 10.00, habillement 14.00, par tailleur expert. Comptoir des lainages, 569 rue St-Hubert, près Ontario. Est 7830. 111-6 F

PATHEPHONE COMPLET

Pathéphone quelque peu usagé, fini acajou, complet avec 20 records, pour seulement $100. Conditions faciles si on le désire. C. W. Lindsay Limited, 512 ouest, rue Ste-Catherine. 111-3F

PHONOGRAPHE COMPLET

Phonographe cabinet quelque peu usagé, fini acajou en bon état de fonctionnement complet avec 30 records pour seulement $85. Conditions faciles au gré de l'acheteur. C. W. Lindsay Limited, 512 ouest, rue Ste-Catherine. 111-3F

PHONOGRAPHE CABINET, $85

Phonographe cabinet quelque peu usagé, fini acajou, en bon état de fonctionnement complet avec 30 records pour seulement $85. Conditions faciles au gré de l'acheteur. C. W. Lindsay Limited, 512 ouest, rue Ste-Catherine. 111-3F

TABAC A VENDRE

Tabacs canadiens "H. C. H.", (en feuilles). Ces tabacs de choix provenant des plantations les plus renommées des comtés de Montcalm et de l'Assomption sont maintenant offerts à $1 livres pour $1.00, (timbres non compris). Autres quantités des mêmes tabacs de 40 à 60 cts la livre. Les commandes par la malle ne seront exécutées que contre une remise par mandat de poste ou chèque accepté payable au pair à Montréal. Nap. Morrissette, consignataire, 16-18 Place Jacques-Cartier, Montréal. 85-n F

CHEVAUX, VOITURES HARNAIS

ATTELAGES doubles de ferme et parties d'attelages de toutes sortes. A. Claude, 491 ouest, Mont-Royal. 112-6

A VENDRE 3 juments, une 1366, 8 ans, 1 de 1290 brune, 6 ans, jument rouge, trotteuse, 5 ans, 1050, 214 Delaroche. 111-6

A VENDRE cheval 16 mains, rapide, jument pur sang, 8 ans, harnais doubles et simples de travail et de carrosse. 1761 St-Laurent. 111-3

A VENDRE, 5 bons chevaux avec attelage et express. S'ad. 62, Marquette. 112-2

BELLE jument brune sans défaut, aussi boghei Concord, bandages fer, le tout bon marché. S'ad. 561a Beaudry.

BITHELL—harnais neufs et d'occasion, selles, bogheis, lorries, wagons, articles imperméabilisés, malles et valises. Est 379, 772 St-Laurent. 112-26

BOULEDOGUE anglais à vendre avec pedegrie, âgé de 20 mois, bon chien de garde. S'ad. 8, 3ème avenue, Maisonneuve.

CARROSSES doubles pour baptêmes, noces et funérailles, pas d'offre à nous faite refusée. 328 Visitation, près Ontario. 111-4

CHEVAL, 7 ans, 1300 livres, sain, pas de défaut, jument 1100 saine, cause plus besoin, marchand de fruits. 290 Mentana, près Duluth.

CHEVAL à vendre — Bon cheval pour voiture ou charroyage à vendre. S'ad. à Marcel Langlois, 105 St-Paul Est. Tél. Main 8600.

CHEVAL 12 ans, sain, 1200 lbs $75. 3282 St-Hubert. 112-5

CHEVAL, 1150 lbs, garanti, $45, jobbing express, bonne pour 4000 lbs, aussi tombereau bon marché. S'ad. 370 Elm, près Rachel ou 1305, Chapleau. 110—4

GRAND cheval 5 ans, bien dompté, 1100 livres, garanti tous rapports; jument 1300 livres, 8 ans. 280 Mentana, près Duluth.

JOLIE jument jeune et saine, 1300, pour $125; une 7 ans, 1100, garantie, $125; cheval $85. 2511 Delaroche. 111-2

JOLI cheval pesant 1200, 9 ans, sacrifiera 50.00, attelage d'express et de boghei. 142 Delaroche.

JUMENT noire, 1300, 6 ans, garantie; express d'épicerie, tombereau et attelage de vache à lait. Bon marché. 211 Desiardins, à Maisonneuve.

JUMENT brune, 5 pieds, 4 pds hauteur, 1150 lbs, domptée pour selle et voiture. 616 Montealm.

JUMENT rouge, âge 7 ans, pesanteur 1100 lbs, prix modéré. S'ad. 243 St-Hubert, Est 6566. 111-6

ON ACHETE harnais seconde main, doubles, simples, toutes sortes de vieux morceaux de harnais et colliers. 1761 St-Laurent. St-Louis 1840. 111-6

PAIRE de juments rouges, 1100 chaque, 7 ans, pas de défaut ensemble ou séparément, plus besoin. 485 Rachel près St-André.

PLUSIEURS bonnes grosses juments de 5 et 8 ans, garanties sous tous rapports et plusieurs autres beaux chevaux, attelages doubles. 287 Garnier. St-La 6568. 112-3

PLUSIEURS belles juments, chevaux 1000 à 1600 jeunes et sains, garantis; robes de voitures, harnais, 202 Christopes-Colomb. St-La 6315. 112-6

TRAITEMENT quasi miraculeux du souffle, toux sèche, mauvaise gourme, inflammation de poumons. Effet rapide. Remède mexicain. Dr Maillet, Véterinaire spécialiste, 769 St-Denis. 110-26

2 JUMENTS à vendre, très vite, 4 autres chevaux d'ouvrage, 4 express à sacrifice. 777 Lafontaine, coin Plessis.

2 BELLES juments rouges, 6 ans, saines, pesant 1100 lbs, garanties sans défaut, à sacrifice. S'ad. 76 St-Ferdinand, St-Henri.

6 CHEVAUX de 900 à 1400 lbs, 5 à 9 ans, en bon état, abandon d'affaires. Ecurie de pension, 179 Workman. Vict. 1943. 112-5

6 CHEVAUX à vendre, 1000 à 1300 lbs. Informations, écurie de louage, 777, Lafontaine, coin Plessis. 112-3

4 BONS chevaux, petite jument pesant 900 livres, gros train, bonne pour épicerie, promenade, grosse jument rouge, 5 ans, gros cheval pesant 1300 livres, bon marché, aussi des express pour épicerie, 691 Gilford. 112-3

4 CHEVAUX de 1300 livres, attelages et voitures à vendre au complet, abandon des affaires. S'ad. 436 Atwater. 112-5

ANIMAUX DOMESTIQUES

BEAU chien St-Bernard à vendre, très bon pour la garde. S'adresser à 360 Visitation. Tél. Est 4979. 110-3

BEAU bull terrier, tout blanc, enregistré, 18 mois, à vendre. S'adresser à Edg. Dion, Montauban les Mines, Co. Portneuf. 111-4

BONNE vache à lait à vendre. S'ad. 3380 Casgrain, coin Gouned.

CHIEN bouledogue danois gris tigre, bon pour la garde, âgé de 3½ ans, pesant 150 lbs; vendra bon marché. 1107 Nap. Pesant St-Vincent de Paul. 108-7

CHIENNE danois âgée 11 mois, bonne pour la garde, couleur gris tigre, bon marché. 481 Cadieux. Est 1758. 112-2

LAPINS à vendre, 4 couples, Géants des Flandres, grosse race, bon marché. S'ad. après 4 heures. Est 2031.

BICYCLES A VENDRE

BICYCLE à vendre, en bon ordre, avec accessoires complets. S'ad. 575 Laval.

BICYCLES d'occasion, 15.00 à 35.00; bicycles neufs à prix raisonnables, comptant ou crédit. 852 S.-Laurent. 110-3

MOTOCYCLETTE

MOTOCYCLETTE — Bon assortiment de motocyclettes neuves et d'occasions à vendre ou échanger, comptant ou à termes, accessoires tous genres. Barsalou, 1284 St-Laurent. St-Louis 7499. 97-24

CHALOUPES, YACHTS, MOTEURS

ENGIN ERD, 30 forces de chevaux, Joes, Rasche, Bual, Ignetion, Bronze, Propellor, bargain pour comptant. 8, 2ième Avenue, Maisonneuve.

MOTEURS MARINS, marques supérieures, pour bateaux de plaisance ou travail. Neufs et usagés. E. Drolet, chambre 311-P, 127 McGill. 2-m.j.s

PERFECTION Motor Co., 380 S.-Jacques, dépositaires des Caille, Gray, Schipps, Raleo. Les meilleurs dans leurs lignes. Catalogue sur demande. 104-m.j.s

CHALOUPES, YACHTS, MOTEURS

CHALOUPES, YACHTS VERCHERES

Achetez vos chaloupes et yachts du grand manufacturier E. Desmarais, seul héritier de la manufacture T. Desmarais, près du quai, à Verchères. Nous mettons le public en garde contre les imitations. Nous sommes les seuls vendeurs de la vraie chaloupe Verchères. Il ne suffit pas de dire que j'ai acheté une chaloupe Verchères que vous pouvez acheter à des prix ridicules. Vous avez toujours pour votre argent. Nous avons le personnel le plus expérimenté de feu T. Desmarais, et nos chaloupes sont absolument garanties, nous sommes en mesure de les donner à La Presse, le plus grand journal, afin que le public ne soit induit en erreur, nous vous donnons avis que nous n'avons rien de commun avec la manufacture de E. Desmarais & Fils, dont M. P. X. Lescault est le propriétaire. Nous avons deuxrt de notre bureau et entrepôt à Montréal, pour donner plus de satisfaction au public en général. Nous avons un assortiment complet. Ecrivez pour notre catalogue ou venez visiter nos entrepôts. E. Desmarais, 3267 Berri, coin Faillon. Cal. 2167. 111-3 F

PIANOS ET ORGUES A VENDRE

A SACRIFICE très bon piano fini acajou; chance exceptionnelle pour quelqu'un cherchant occasion. S'ad. 1142 St-Hubert, entre Duluth et Rachel. 94-26

AUBAINE, piano automatique ayant coûté 1,000.00, pour 500.00, marque Weber; piano ordinaire ayant coûté 450.00, pour 225.00. Gramophones 90.00 et 70.00. 570 est, Sherbrooke.

BEAU piano Pratt à vendre, bien bon marché. 267 rue Peel. 110-2

BEAU piano droit Newcombe en parfait état, 7⅓ octaves, caisse en noyer, pieds sculptés, ayant coûté $600.00. Une aubaine à $74.00, $9.00 comptant et $1.00 par semaine. C. W. Lindsay Limited, 394 est, Ste-Catherine, angle St-Hubert. 110-5

BON petit harmonium Bell en parfait état, 5 octaves, caisse en noyer, 5 registres, 1 pédale d'expression, prix $175, une aubaine à $45 pour un prompt acheteur. 48 comptant et $1.25 par semaine. C. W. Lindsay Limited, 394 est, Ste-Catherine, angle St-Hubert. 110-5

HARMONIUM à pédale pour la pratique, en bon état. Prix, $5.00. Facilités de paiement. Layton Bros., 550-552 ouest, S.-Catherine, angle Stanley. 11,13,16

HARMONIUM Karn à pédale, à double clavier, jolie caisse en chêne, haut à tuyaux décorés, 11 séries d'anches. Cet instrument est en parfait état et une réelle occasion à $650.00. Layton Bros., 550-552 ouest, S.-Catherine. 11,13,16

PIANO de petit format, au son doux et en parfait état. On pourra l'échanger dans les trois ans contre instrument neuf. Prix, $95.00. Payable $10 comptant et $1.25 par semaine. Layton Bros., 550-552 ouest, S.-Catherine. 11,13,16

Piano Kreisler carré, caisse en palissandre pâle, petit format, portée complète. Bonne valeur pour le prix, $175. Facilités de paiement. Layton Bros., 550-552 ouest, S.-Catherine. 11,13,16

PIANO Sherlock Manning 20th Century, style boudoir, mécanisme Otto Higel, virtuellement neuf. Prix, $345. Conditions à débattre. Layton Bros., 550-552 ouest, S.-Catherine, angle Stanley. 11,13,16

PIANO automatique presque neuf, à vendre pour $575 comptant, a coûté $750. S'ad. 995 St-Antoine.

PIANO Mason & Risch presque neuf, $275, à termes. 561 Delorimier, après 6 hrs. 108-6

PIANO à vendre, 140 rue Berri. Avis aux acheteurs. Ne craignez pas de vous déranger pour venir vous renseigner sur les grands avantages que vous trouverez à cette annonce. 110-26

PIANOS neuf et d'occasion, aussi gramophones à vendre très bon marché et à bonnes conditions, 140 rue Berri, près Lagauchetière. 107-6

ACCORDAGE DE PIANO

FAITES accorder votre piano par un de nos experts. Nous n'employons que des hommes compétents. Si vous désirez un bon travail, téléphonez Est 135. C.-W. Lindsay Limited, 394 Ste-Catherine Est. 264-m.v.nF

HARMONIUM—OCCASION

Harmonium de salon Wood, 5 octaves, caisse en noyer, sonorité douce et mélodieuse, seulement $55. C. W. Lindsay, Limited, 512 ouest, rue Ste-Catherine. 111-3F

PIANO DROIT—OCCASION

Piano droit quelquepeu usagé, bonne marque américaine, jolie caisse en acajou, 7 1-3 octaves, paruit et joue comme un neuf, une aubaine à $315. Conditions faciles si on le désire. C. W. Lindsay Limited, 512 ouest, rue Ste-Catherine. 111-3F

PIANO DROIT BIDDLE & CO.

Piano droit quelque peu usagé, caisse en acajou, 7 1-3 octaves, cadre tout en fer, seulement $535. Conditions faciles au gré de l'acheteur. C. W. Lindsay, 512 ouest, rue Ste-Catherine. 111-3F

PIANO DE COMMENÇANT

Piano carré Gale, caisse en acajou, en bon état de fonctionnement, ferait un bon piano de pratique, une aubaine à $60. Conditions: $10 comptant et $4 par mois. C. W. Lindsay Limited, 512 ouest, rue Ste-Catherine. 111-3F

FOURRURES A VENDRE

A BAS PRIX, Beau manteau seal français, garni Alaska, magnifique manteau seal garni castor. Occasion unique. 411 St-Denis. 107-6

A BAS PRIX—Achetez aujourd'hui votre mnteau fourrure pour l'an prochain et économisez 50.00. Avec un acompte nous le garderons. Salon Fourrures, 500 St-Hubert. 112-6

ALASKA, manchon, beau manteau mouton Perse garni Alaska, magnifique seal français, garni castor, chance exceptionnelle. 411 St-Denis. 112-6

ALASKA, manchon, beau manteau mouton de Perse, casque de vison, fourrures de printemps. Occasion unique, 411 St-Denis. 107-10

A PRIX réduit; nous sommes anxieux de réduire notre stock de surplus de manteaux, parures et articles de cou en fourrure. Chaque article est garanti et sera vendu très bon marché. S. Davis and Co., 329 rue St-Paul Ouest. 112-12

ATTENTION—Deux magnifiques échantillons manteaux mouton Perse, pleines peaux, un uni, 45 pces longueur, 295.00, l'autre garni Alaska, 42 pces longueur, 225.00. Véritable chance. Salon Fourrures, 500 St-Hubert. Est 7830. 112-6

ATTENTION—Nouveaux manteaux Seal unis et garnis Alaska Opposum, Ecureil, Castor, 125.00, 175.00 et plus. 500 St-Hubert, près Ontario. Est 7830. 112-6

ATTENTION—Renards croisés 50.00 et plus. Echarpes Seal 35.00. Nouveaux collets, Parures, Alaska, Vison, Opposum, 15.00 et plus, pour votre nouvelle toilette. 500 St-Hubert. 112-6

ATTENTION superbe manteau seal français avec Alaska, opossum, 2 échantillons 100, 175, réparation de fourrures, satisfaction garantie. Venez voir, 187, S.-Hubert. 111-6

AUBAINE, cravate d'hermine royale, 30; large écharpe, 25; renard noir, brun, gris, 15, 60; écharpe de vison, bargain 75. 187, S.-Hubert. 111-6

AUBAINE, beau manteau mouton de Perse, garanti pleines peaux, $250; autres $150; manteau seal, $100; set Bengaline noir, $15; set taupe, renard. 152 Père Lafontaine. 107-26

A VENDRE, doublure fourrure manteau noir pour dame, pardessus printemps pour monsieur, mesure 44; visible jusqu'à samedi, 27 Emery, appt. 17.

BEAU manteau en seal de première classe, garni en Alaska, valeur de $400 vendra à grand sacrifice. 89 St-Hubert. 112-3

BELLE collerette en seal garni en Alaska à vendre. S'ad. 742 Ste-Catherine E.

BEAU manteau en mouton de Perse en pleines peaux garni en Alaska, valeur de $450, vendra à moitié prix. 89 St-Hubert. 112-2

BELLES parures Alaska naturel, dernière mode du printemps durant mars, $15.00. McComber Ltée. 420 St-Paul O.

CHOIX considérable nouveaux chapeaux de feutre pour hommes, bonne qualité, couleur et grandeur assorties, $1.00. McComber Ltée, 103 Ste-Catherine E. 111-6

DERNIERE chance, Pardessus d'hommes beaver noir anglais pesant, doublure épaisse, collet marmotte ou mouton de Perse, $28. McComber Ltée, 420 St-Paul O. 111-6

ECHANTILLONS de fourrure à sacrifice, manchon d'Alaska, manteau seal, renard croisé, châle en seal, opossum, seal français. Tremblay, 389 St-Antoine. 289-59

ELEGANTS manteaux seal

COTTAGES A VENDRE

CHERRIER, coin St-Hubert, cottage, 10 chambres et un magasin, placement de premier ordre. Campeau Denis, 68 St-Jacques. Main 6467. 112-2

COTTAGE avec garage, 2 étages, 9 appartements, chauffage eau chaude, électricité, aussi terrain pour jardin. $7,000, conditions faciles. S'ad. sur les lieux, O. Jarry, St-Ls 5422. 3762 St-Hubert. 112-2

COTTAGE à vendre, 131 de l'Epée, près Laurier, en face de l'église, 10 appartements, cave cimentée, garage. Prix, $10,500, possession le 1er mai. J.-A. Chevrier, 97 St-Jacques, chambre 77. Main 7372. 107-6

COTTAGE, magnifique résidence, améliorations modernes, système chauffage, près église, terrain 50 x 105, aussi grand terrain, coin 44 x 112, localité progressive, conditions faciles, 2229 Chabot, près boulevard Rosemont. 112-5

COTTAGE à vendre dans la plus belle partie d'Abuntsic, 8 pièces, très propre, moderne pas de ménage à faire planchers bois dur, garage, poulailler, arbres fruitiers. Conditions très faciles. Cause départ, faut vendre. S'ad. 6380, Berri. Calumet 2338 j. ou S.-Louis 8624. 111-6

DE L'EPEE, près Laurier, magnifique cottage, 10 chambres, occupation vers le 15 avril. Campeau Denis, 68 St-Jacques, Main 6467. 112-2

MAISON nouvellement construite comportant 3 logements dont 2 de loués et 1 libre à vendre. S'ad. propriétaire, 1162 St-Hubert. St-Ls. 2689. 112-2

MAISON à vendre, cottage 2 logements 5 et 10 pièces, garage, boutique, terrain 42 x 101, d'une rue à l'autre. J. L. H. Larivière, 677, Visitation. 112-6

MAPLEWOOD AVE, 310, cottage, près chemin Bellingham, planchers en bois franc, 9 chambres, possession 1er mai 1920; besoin d'argent; prix $10,500, détails. Johnson et Champeau, 58 St-Jacques, ch. 208. Main 465. 13,16,18

$22,000. COTTAGE à vendre rue St-Viateur, un coin, 12 appartements dont 7 chambres à coucher, salle de billard, garage, possession 1er mai si désiré. Pour plus de détails, J.-A. Chevrier, 97 St-Jacques. Main 7372. 109-4

PROP. DE CAMPAGNE A VENDRE

A IBERVILLE, grande maison genre bungalow, habitable été et hiver, améliorations modernes, électricité, aqueduc, chambre bain, w.c., foyer, grand vivoir, plancher bois franc, tout meublé, tout près rivière Richelieu, le tout $3,000. Autre petit cottage sur bord rivière, 6 appartements partiellement meublé, aqueduc, électricité, $1,600. Pour informations, J. C. Cusson, 1865 St-Jacques, Montréal. Westm. 1160, ou Emilien Fréchette, voisin des propriétés, Iberville.

CHARMANTE résidence a vendre à Longueuil, meublée ou non, avec 70,000 pieds de terrain, idéalement située au bord de la rivière, arbres fruitiers et près de tous les moyens de transport. S'ad. à 263 St-Charles, Longueuil, où les intéressés pourront examiner la propriété. Occasion exceptionnelle. 89-24

DEUX bonnes maisons de campagne situées à Mascouche, en face de la rivière, habitables l'été et l'hiver,, chauffage beau chaudo, bain, électricité. Pour renseignements, voyez O. Jutras, 1421 rue Papineau, près rue Mont-Royal. 110—8

LAC FRANCAIS, belle propriété à vendre, près des lacs, bureau de poste, petit restaurant, magasin, ferme, 160 acres de terre, 65 acres culture, près école. S'ad. H. Denoust, Lac Français, Qué. 109-5

PROPRIETE à vendre à St-Irénée, près hôtel Charlevoix, aussi terrains à ville Laval, près de la rue Notre-Dame; pour renseignements, s'ad. à Marc Gauthier, 71 avenue Ontario, tél. Up. 7930. 13,16,18,20

S.-LAURENT. Propriété située en face du collège S.-Laurent, coin de rues, comprenant trois magasins et logement privé, système de chauffage, but: règlement de succession. Geo.-P. Laurin, N.P., 63 Deceiles. Tél. S.-Laurent 28, Ville S.-Laurent. 16,18,20

ST-LAURENT. Résidence privée,moderne, avec garage, le plus beau site de Saint-Laurent, 12,000 pieds carrés. (y compris meubles meubiants, valant $4,500), en face du bureau de poste, appartenant à feu l'ex-maire J.-H. Crevier, but: règlement de succession. Geo.-P. Laurin, N.P., 63 Deceiles, ville St-Laurent. Tél. St-Laurent, 28. 16,18,20

PROPRIETES DEMANDEES

A BONNES CONDITIONS—Quelque soit le quartier, le prix, le genre de construction, sans engagement de votre part fournissez-nous en les détails que nous inscrirons sans frais sur les listes de propriétés à vendre que nous envoyons gratuitement à tous les acheteurs. Ed. Lepage Limitée, 60 Notre-Dame est. Main 7631. 110-6

ACHETERAIS pour tout du comptant, bonne propriété, à 2 ou 3 logements, dans bonne localité. Devra être moderne et à un prix raisonnable. S'ad. 1319 St-Hubert. St-Louis 5069 ou Main 7771. 112-10

A VERDUN, J'achèterais propriété de 5 à 9 logements, prix raisonnable, paiera 3 à 4 mille piastres comptant, balance mille piastres par an. Ecrire Casier 573, la "Presse".

J'AI BESOIN immédiatement d'acheter une propriété de deux ou trois logements, dans le nord de la ville. S'ad. Plamondon, 182 Ste-Catherine est. 255-306

ON demande à acheter propriété située dans bon centre, 4 à 6 logements. Pas d'agents. S'adresser Tél. Est 6748.

ON DEMANDE à acheter plusieurs propriétés dans tous les quartiers de la ville. Pour vendre vos propriétés avantageusement, voyez immédiatement O. Jutras, 1421 rue Papineau, près Mont-Royal. 110-6

SI VOUS êtes financièrement embarrassés avec vos propriétés, évitez des poursuites; nous achèterons ou vous aiderons. La Société de Construction, chambre 8, édifice la Presse. Main 6555. 111-26

TERRAINS A VENDRE

ACHETEZ un terrain (Rosemont, Villeray, Ville S.-Pierre, etc.), paiements mensuels, sans intérêt. Pierre Desforges, propriétaire, 30 S.-Jacques. Main 8553; soirée: Est 1899. 109-6

A SACRIFICE, 2 terrains 50 x 90, à Montréal-Est, rue de l'église, près tramways, en plein centre industriel. Notaire Corbeil, immeuble La Sauvegarde, coin Notre-Dame et St-Vincent.

AVENUE DU PARC, terrain 37½ x 110, une chance, $1.25 pied carré, conditions faciles. P. Laplante. Main 2360.

A VENDRE, 2 terrains, 25 x 70, rue Casgrain, entre 32ème et 33ème avenues, avec bâtisse endommagée par le feu. Conditions faciles. S'ad. F. Renaud, 3501 de Gaspé. 111-2

AVE COLONIAL, 2 lots, entre Rachel et Marie-Anne, superficie totale 6,047 pieds. S'ad. 60 Notre-Dame Est, Ch. 1. Main 8770. 107-6

N. D. G.— 3 terrains rue Alexandra, coin 28 x 88. S'ad. 1131 Laurier O., Rock 371. 12,16,18,20,23,25,27,30

PLUSIEURS beaux terrains dans toutes les parties de la ville à sacrifice. P. Laplante. Main 2360.

AVIS AUX CONSTRUCTEURS

A vendre, payable à l'emprunt, plusieurs coins, Rockland et Lajoie, Bernard et Davaar, boul. Ct-Joseph et McNider, Van Horne et Champagneur, Duncan, Wiseman, Outremont, McDougall, Querbes, Maplewood, Chemin Ste-Catherine, Notre-Dame de Grâce, Rosemont et autres quartiers. Pierre Desforges, propriétaire, 30 St-Jacques, Main 8553, Soirées, Est 1899. 109-6 F

LACHINE

Nous offrons à prix réduits quelques terrains de choix pour construire dans ce district manufacturier. Sur les superbes hauteurs de "Lachine Heights", avec le magnifique lac St-Louis presque à votre porte, vous serez loin de la fumée, de la poussière et des saletés, tout en vous trouvant à portée des tramways, des usines et des gares de chemins de fer. Avant de vous procurer un "home" ou un emplacement, vous feriez bien de vous renseigner ici. O. Moring, J. A. Davis & Co. Ltd, 85 ouest, Notre-Dame. Main 4200. 11,13,16F

TERRAINS A VENDRE

ROSEMONT, sur rue Mallette, entre Valois et Bourbonnière, vis-à-vis Mont Lasalle, terrain pour $275 comptant. Besoin d'argent. S'adresser à A. Marcille, 3176 rue Verville. 110-6

TERRAIN à vendre, rue Saint-Denis, 900.00, près Chemin Crémazie. S.-Louis 8394. 111-2

$15 PAYABLE $3 comptant et $1 par mois sans intérêt vous donnent un terrain de choix à moins de 6 milles de Montréal. Voici votre chance de vous procurer un emplacement de maison de 10 lots pour la petite somme de $150. Nos terrains s'enlèvent, agissez au plus tôt. J.-A. Davis & Co. Ltd.. Main 4200.

LOTS ET BATISSES

130 lots à vendre, 31 pieds de front par 80 de profondeur, $89.00 et plus. Conditions de paiement pour toutes les exigences. Nous vous bâtirons si désiré, genre de construction à votre choix. Ces lots sont voisins du Boulevard Pie IX et de la Rivière des Prairies, à Montréal Nord, la localité la plus d'avenir de l'île de Montréal; près de l'école et des tramways. Toutes les améliorations de la ville, eau, égouts, trottoirs. S'adresser pour plus amples informations Swastika Limitée, chambre 67, édifice Dandurand, coin Ste-Catherine et St-Denis. Tél. Est 3447. Comme le nombre des lots est limité, ceux qui désirent profiter de cette offre exceptionnelle voudront nous prévenir dans le plus bref délai. 103-n F

TERRES A VENDRE

A S-PAUL L'ERMITE, 2 belles terres, 50 et 90 arpents, en parfait ordre. Conditions faciles. A. Deschamps, 1209 Delorimier, S.-Ls 4608. 111-6

ATTENTION! 100 terres, quelques-unes à échanger, voyez détails dans "l'Union Agricole" journal vendu dans dépôts journaux ou au "Crédit Immobilier Franco-Canadien", 54 Notre-Dame est, Montréal. 110-6

AVANTAGE. Terre 60 arpents, 50 culture, sucrerie, 350 vaisseaux, animaux, roulant complet, près station pacifique, tramways, école, 35 milles Montréal, $4000. Accepterait échange. Primeau, 90 St-Jacques. 16,18

FERME à vendre à Napierville, P.Q.— Cette ferme est située sur le boulevard King Edward, trente milles de Montréal, 89 acres, chaque pouce cultivable, conditions au gré de l'acheteur. S'ad. boîte postale. 125, Montréal P.Q. 109-6

S.-MICHEL de Rougemont, bonne terre 85 arpents, sucrerie 1100 érables, 12 arpents du village, 5 arpents entre deux stations, près de beurrerie et boutique de forge, avec roulant ou non, pour cause de maladie. S'ad. Pierre Choquette, propriétaire, S.-Michel de Rougemont. 110-4

TERRE à vendre. Tous les droits de La Provinciale Assurance-Vie en liquidation, d'une promesse de vente de $6,000.00, sur deux terres, à St-Boniface de Shawinigan, un demi-mille du village. Il faut vendre pour du comptant. Faites une offre et tout autre renseignement à J.-B.-A. Gougeon, 3 Craig Est, 3ème plancher, de 11 hrs a.m. à 2 hrs p.m. 12,14,16

TERRE planche et sans roche, 460 arpents, formée de 3 fermes avec belles maisons, dépendances et silo adaptés pour toute culture, 150 arpents labourés en automne, bonne érablière de 4 arpents. Magnifique pacage, eau courante à l'année. Près église et école, 1½ mille de 3 stations. Aubaine pour grande famille. Offerte en bloc ou séparément. Stock complet si désiré. Conditions au gré de l'acheteur. S'ad. Gauthier Frères, Lacolle, P.Q. 109-6

30 BONNES terres à vendre, bien bâties, animaux, machines agricoles, de 3,000.00 à 25,000.00. Conditions faciles. J.-L.-C. Lippé, maître de poste, Acton-Vale. 109-30

TERRES DEMANDEES

CULTIVATEURS, nous vendons au delà de 100 terres par année. Venez nous voir ou écrivez-nous de suite, pour vendre la vôtre. Petit, vendeur de terres, 694A Mont-Royal Est, Montréal. 106-22

TERRE demandée, donnée à ferme par E. B. W. L., 1364 Chapleau, Montréal. 112-2

TERRE demandée à acheter ou à louer, pour jardinage, près de la ville. 131 Christophe Colomb, St-Louis 7478. 112-4

100 TERRES demandées! Cultivateurs qui désirez vendre votre terre, confiez-nous-en la vente, nous avons un grand nombre d'acheteurs. Dr J. O. Cartier, 97, S.-Jacques, Montréal. 108-5

MACHINERIES

CHAUDIERES, pompes, radiateurs, compresseurs neufs et d'occasion en stock chez The A. R. Williams Machinery and Supply Co. Ltd., 326 rue St-Jacques. 70-m,j,s

MACHINE double à tricoter toute neuve, avec avantage du travail. 1529 St-Hubert. 112-2

MACHINES pour aiguiser les patins, à banc ou avec le pied, à prix réduits. The A. R. Williams Machinery and Supply Co., 326 rue St-Jacques. 70-m,j,s

SCIES à fer Racine, scies à froid, égoïnes et manivelles à vapeur neufs et d'occasion. The A. R. Williams Machinery and Supply Co. Ltd., 326 rue St-Jacques. 70-m,j,s

Service Naval du Canada

AVIS DE VENTE.

DES SOUMISSIONS sous pli cacheté, adressées au soussigné et marquées sur l'enveloppe "Soumission pour le C. G. S. "Vigilant", seront reçues jusqu'à midi, le mercredi, 14 avril 1920, pour l'achat du steamer "Vigilant", qui se trouve actuellement à Collingwood, Ont.

Ce navire est construit en acier, est muni d'un condenseur par surface, et atteint une vitesse de 16 oeuds. Sa longueur est de 177', sa largeur 22.1', son creux 13.2', tonnage brut 396.15, tonnage net 242.66, et force en chevaux nominale 65.

On peut obtenir de plus amples renseignements et la permission d'examiner le dit navire en s'adressant au soussigné ou à l'officier commandant à Collingwood, Ont.

G.-J. DESBARATS,
Sous-ministre du Service Naval.

Ottawa, Ont.,
10 mars 1920.

On ne payera pas pour la publication non autorisée de cette annonce.

16,18,23,25,30,1

ON DEMANDE A LOUER

à peu près 20,000 pds DE PLANCHER au centre de la ville pour station de service pour automobiles.

Ecrire

BOITE 404

La Presse.

109-6 FF

Par MARCOTTE FRERES

Vente au Commerce

MERCREDI ET JEUDI
LES 17 ET 18 MARS 1920

A NOS SALLES, 69 ST-JACQUES,

Marchandises Sèches Générales

Merceries Assorties

—SPECIAL—
POUR LES ASSURANCES
315 LBS DE LAINE
STOCK DE CHAUSSURES DE
T. BECHARD & CIE,
1230 ONTARIO EST
AU MONTANT DE $1,332.00
COMPRENANT—CHAUSSURES POUR HOMMES, FEMMES ET ENFANTS, TRANSPORTEES A NOS SALLES POUR ETRE VENDUES EN LOTS CONVENABLES AUX ACHETEURS.

Vente à 10 Hrs A.M. chaque jour.

MARCOTTE FRERES Ltée,
13,16 Encanteurs.

AVIS DE FAILLITE

Re
OUTREMONT FRUIT & GROCERY,
1151 rue Bernard Ouest.
Insolvable

Vente à l'encan public au No 69, rue St-Jacques, Montréal, mercredi, le 24 mars 1920 à 11 heures a.m. des biens suivants:

Epicerie et provisions	$668.90
Ameublement du magasin et accessoires	35.25
	$1,504.15

Conditions: Comptant. Le magasin sera ouvert pour l'inspection le 23 courant. Pour plus d'informations, s'adresser à

EUGENE PREVOST,
Curateur,
107 rue St-Jacques.

Marcotte Frères Enrg.,
Encanteurs.
Montréal, 16 mars 1920. 16,20

DES SOUMISSIONS cachetées, adressées au soussigné et portant en suscription les mots: "Soumission pour réparations à la drague No 1 (Quinlan & Robertson)", seront reçues jusqu'à **midi, lundi, le 22 mars 1920,** pour des réparations à la drague No 1 (Q. & R.).

Les soumissionnaires devront s'assurer de l'étendue des travaux à faire en examinant la drague, qui se trouve actuellement au bassin du radoub de Montréal, à Montréal; on devra s'adresser au capitaine, à bord de la drague.

On peut se procurer le devis aux bureaux du surintendant-mécanicien des dragues, à l'édifice Hunter, Ottawa et de l'ingénieur de district, édifice Shaughnessy, Montréal.

Les soumissionnaires ne doivent pas oublier qu'on ne tiendra compte que des soumissions signées de la main des concurrents, avec désignation de la nature de leurs occupations et du lieu de leurs résidences. S'il s'agit de sociétés, chaque associé devra signer de sa main la soumission et y inscrire la désignation précitée.

Un chèque égal à 10 pour cent du montant de la soumission, fait à l'ordre du ministre des Travaux publics et accepté par une banque à charte, devra accompagner chaque soumission. Ce chèque sera confisqué si l'entrepreneur dont la soumission aura été acceptée refuse de signer le contrat, sur demande de ce faire, on n'exécute pas intégralement ce contrat. On acceptera aussi comme garantie des bons des emprunts de guerre du Dominion ou des bons d'emprunt et des chèques, si c'est nécessaire, pour compléter le montant.

Le ministère ne s'engage à accepter ni la plus basse ni aucune des soumissions.

Par ordre,
R.-C. DESROCHERS,
Secrétaire.

Ministère des Travaux publics,
Ottawa, le 10 mars 1920. 111-3

SOUMISSIONS DEMANDEES POUR GRAVELAGE

Des soumissions sous enveloppe scellée et marquée "soumissions", seront reçues au bureau du soussigné, jusqu'à quatre heures p.m., vendredi le 26ième jour de mars 1920, pour le gravelage des chemins suivants, situés en la paroisse de Ste-Elisabeth, comté de Joliette, et comprenant neuf milles de chemin environ savoir: chemin Ste-Emélie à Ste-Rose, chemin du village à St-Pierre, chemin du village à Lachaloupe, chemin de ligne conduisant au bas de St-Pierre et chemin Ste-Emélie à St-Frédéric. Les plans et devis seront visibles tous les jours au bureau du soussigné Avila Barrette, secrétaire-trésorier de la dite paroisse. Chaque soumission devra être accompagnée d'un chèque accepté au montant de $5,000.00 payable à l'ordre du ministre de la voirie ou d'un certificat de dépôt du même montant au crédit du ministre de la voirie, remboursable à demande, émis par une banque Aucune soumission ne sera prise en considération, si elle n'est pas faite suivant la formule prescrite par le ministre de la voirie et que je pourrai fournir sur demande.

Le conseil ne s'engage pas à accepter la plus basse ni aucune des soumissions.

AVILA BARRETTE,
Sec.-Trésorier,
Ste-Elisabeth, Co. Joliette, Qué. 110-4

Province de Québec
District de Montréal
No 19.

COUR SUPERIEURE

In re—
LA CHAMBRE DES CULTIVATEURS, LIMITEE,
En liquidation.
et
F.-R. PAQUET & P. TROTTIER,
Liquidateurs.

AVIS est, par les présentes, donné que MM. FELIX-ROMEO PAQUET et PHILIPPE TROTTIER, comptables, à Montréal, ont été nommés liquidateurs de la compagnie en liquidation par jugement rendu le 20 février 1920.

Les créanciers de la dite compagnie et toutes personnes ayant des réclamations contre elle devront produire leurs réclamations attestées sous serment, entre les mains des liquidateurs à leur Bureau, au No 120 rue St-Jacques, Montréal, le ou avant le quatorzième (14ème) jour d'avril prochain (1920).

Montréal, 15 mars 1920.
N.-Z. CORDEAU,
111-2 Député-Protonotaire, C.S.

En Vertu de la loi des Liquidations

Province de Québec
District de Montréal
No 37

COUR SUPERIEURE

SUCCESS CLOTHING LIMITED une corporation dûment constituée et ayant sa principale place d'affaires dans les Cité et district de Montréal.
En liquidation.

Un ordre de liquidation a été accordé en cette affaire et une assemblée des créanciers, actionnaires et contributaires de la dite Compagnie est par les présentes convoquée pour le vingt-troisième jour de mars courant (1920) à dix heures du matin dans la salle d'audience pour les affaires de faillite, au palais de justice en la Cité de Montréal, pour nommer un liquidateur définitif de la dite Compagnie.

Montréal, 15 mars 1920.
N. Z. CORDEAU,
111-2 Député-protonotaire, C.S.

Dent's

Qui fait vos Gants ?

Qu'ils soient en chevreau, en soie, en "cape" ou en laine, le nom "Dent's" sur le bouton est un gage de satisfaction.

Au nom du bon goût et du bon sens

EXIGEZ les DENT'S

DENT'S GLOVES

169

Dans la Cour de l'Echiquier du Canada

Entre:
THE CITY SAFE DEPOSIT & AGENCY COMPANY, LIMITED,
Demanderesse.
et
THE CENTRAL RAILWAY COMPANY OF CANADA
Défenderesse.

VENTE DE PROPRIETE DE QUAI A OTTAWA

Par ordre de la Cour de l'Echiquier du Canada, le Receveur dûment nommé dans la dite cause a reçu l'ordre de vendre une certaine propriété de quai à Ottawa, Ont. Conformément à l'ordre le soussigné recevra des soumissions à cette fin, lesquelles soumissions devront être reçues le ou avant le trentième jour de mars 1920.

La propriété se compose de certains lots riverains avec une façade d'environ 1,000 pieds sur la rivière Ottawa, portant les Nos 2, 3 et 4, avec les bâtisses qui s'y trouvent, situés, reposant et étant dans la Cité d'Ottawa dans le comté de Carleton, Ont., le tout plus longuement décrit dans un certain acte de terrain de l'Ottawa River Navigation Company à la Central Railway Company of Canada, en date du 7 septembre 1911, et dûment enregistré au bureau d'enregistrement de la Cité d'Ottawa, dans le livre C. 39, le 12 septembre 1912, sous le numéro 106770.

D'après un autre ordre de la Cour de l'Echiquier du Canada, toute soumission doit être accompagnée d'un chèque fait à l'ordre du régistraire de la Cour de l'Echiquier et dûment accepté ou certifié par une banque à charte faisant affaires au Canada, pour une somme représentant dix pour cent (10%) du montant de la soumission. Le régistraire ne sera pas tenu d'accepter la plus haute ou aucune des soumissions, et dans le cas où la soumission n'est pas acceptée, le chèque accompagnant la soumission sera retourné au soumissionnaire.

Une autre condition de ladite soumission sera que, sur acceptation de ladite soumission, le soumissionnaire sera obligé de payer en plus du montant déjà déposé, cinquante pour cent (50%) du reste du prix d'achat en deçà de trente (30) jours après la notification par le Régistraire de la Cour de l'acceptation de la soumission et le reste du prix d'achat en deçà d'un mois à dater de ladite notification avec intérêt au taux de cinq pour cent (5%) par année à partir de la date de ladite notification sur le reste non payé du prix d'achat,—le titre de la propriété ne devant se passer que sur le paiement du montant total dudit prix d'achat, et au cas où l'on ne paierait pas une partie quelconque dans les délais mentionnés ci-dessus, la vente deviendra nulle et sans valeur et les montants déposés avec une soumission et subséquemment payés en acompte seront forfaits.

Depuis la date de la dite notification de l'acceptation de la soumission, jusqu'à la fin de la dite vente, la propriété sera détenue par le Receveur aux frais, risques et dépenses de l'acheteur, qui aura droit à tous les profits, s'il y en a.

Les notifications d'acceptation de la soumission seront considérées dûment données lorsqu'un avis de telle acceptation aura été expédié par la poste par lettre recommandée à l'adresse du soumissionnaire par lui donnée.

F. STUART WILLIAMSON,
Receveur,
Central Railway Company of Canada,
103 rue St-François-Xavier,
Montréal, P.Q.
4,5,6,9,11,13,16,18,20,23,25,27

Dans la Cour de l'Echiquier du Canada

Entre:—
THE CITY SAFE DEPOSIT & AGENCY COMPANY, LIMITED,
Demanderesse,
et
THE CENTRAL RAILWAY COMPANY OF CANADA,
Défenderesse.

VENTE DU VAPEUR EMPRESS.

Par ordre de la Cour de l'échiquier du Canada, le receveur dûment nommé dans la cause ci-dessus a reçu instructions de vendre le vapeur "Empress". Pour se conformer à cet ordre, le soussigné recevra des soumissions pour le dit vapeur, lesquelles soumissions devront être reçues le ou avant le trente-et-unième jour de mars 1920.

Le vapeur est dans le bassin près de la première écluse à Lachine, P.Q., et peut être visité en en faisant la demande au soussigné et duquel on peut obtenir toutes les informations désirées.

Vapeur à aubes, 185 pieds de longueur, 27 pieds et 6 pouces de largeur, tirant d'eau 8 pieds, jaugeage brut 678 tonnes, 48 c.v. 800 passagers.

Le vapeur est en bon état, subira l'inspection du gouvernement quant à son équipement, et a fait le service entre Montréal et Carillon la saison dernière.

Par un autre ordre de la Cour de l'Echiquier, toute soumission devra être accompagnée d'un chèque à l'ordre du Régistraire de la Cour de l'Echiquier, accepté ou certifié par une banque à charte faisant afaires au Canada pour un montant représentant dix pour cent (10%) du montant de la soumission. Le Régistraire ne sera pas obligé d'accepter la plus haute ni aucune des soumissions, et au cas où la soumission ne sera pas acceptée, le chèque accompagnant la soumission sera retourné au soumissionnaire.

Une autre condition de la soumission mission, le soumissionnaire sera obligé est qu'au cas d'acceptation de la soumission, et le reste du prix d'achat sera payable en moins d'un mois de la date de cet avis avec intérêt au taux de cinq pour cent (5%) par année à partir de la date du dit avis sur ce qui restera à payer sur le prix d'achat — le titre de propriété ne devant être donné que sur paiement de la somme totale du prix d'achat, et au cas de non paiement des montants ci-dessus fixés, la vente sera de nul effet et les montants déposés avec la soumission et subséquemment payés en acompte seront confisqués.

A partir de la date de l'avis de l'acceptation de la soumission jusqu'à l'achèvement de la dite vente, le vapeur restera aux mains du Receveur, aux frais, risques et dépenses de l'acheteur, qui aura droit à tous les profits, s'il y en a.

L'avis de l'acceptation de la soumission devra être considéré comme dûment signifié sur réception d'un avis de telle acceptation, envoyé par lettre recommandée, à l'adresse que le soumissionnaire aura donnée.

F. STUART WILLIAMSON,
Receveur,
Central Railway Company of Canada,
103 rue St-François-Xavier,
Montréal, P.Q.
4,5,6,9,11,13,16,18,20,23,25,27

LES PETITES ANNONCES de la "PRESSE" sont indispensables à tous, car elles vous offrent pour ce dont vous avez besoin des occasions vraiment uniques. Lisez les Petites Annonces de la "PRESSE."

LE PLUS BEL HERITAGE



que vous pouvez laisser à vos enfants, c'est une bonne santé. C'est avec une bonne santé qu'ils pourront traverser la vie avec succès, comme c'est avec une mauvaise qu'ils seront misérables. Cet héritage est celui qui demande de la part des parents le plus de soins assidus et le plus de tact. Vous ne leur laisserez qu'en donnant à vos enfants, dès leur jeune âge,

LA PEPTONINE

C'est le plus pur extrait du froment préparé au sucre de lait, la base d'une constitution forte et vigoureuse.

En vente chez tous les pharmaciens et épiciers.

Cachets du Dr. Fred Demers

GUERISON EN 5 MINUTES DE TOUS MAUX DE TETE

N'en acceptez aucun à moins que le nom "Dr Fred Demers" ne soit gravé sur chaque cachet. Ce sont les seuls vraiment bons, efficaces et inoffensifs. DEPOT: 309, RUE SAINT-DENIS, MONTREAL. 163-m,j,s,o

Mieux vaut la Mort

La vie est un fardeau quand le corps est torturé par la douleur. Tout nous pèse et on devient découragé et abattu. Pour remédier à ce déplorable état de choses, prenez les

GOLD MEDAL HAARLEM OIL CAPSULES

Le remède national de la Hollande depuis plus de 200 ans — c'est l'ennemi déclaré de tout malaise provenant des reins, du foie et de l'acide urique. Chez les pharmaciens, 50c la boîte.

Cherchez le nom Gold Medal sur chaque boîte et n'acceptez pas d'imitation. (9)

CARTES D'AFFAIRES

PROFESSIONNELS

ACCORDEURS DE PIANO

E. LAMOUREUX, accordeur et réparateur de pianos et orgues, ci-devant de la maison Shaw Co., 428 Orléans, Las. 2969. 109-26

AVOCATS

MIGNERON J. Homer, avocat, praticquant au Canada et aux Etats-Unis, 66 Notre-Dame Est, Montréal. Tél. Bell Main 2860. Résidence, 779 Mont-Royal Est. Tél. St-Louis 5968. 202-306

COLLECTIONS

SALAIRE, loyer, jugements, billets et réclamations de toute nature, collectés au pourcentage partout. Nous pouvons avoir votre argent. Agence Mercantile Vanier, 15 St-Jacques, Montréal. 180-306

MEDECINS

Dr GADBOIS, Dr Leprohon, spécialistes pour maladies vénériennes ou de la peau. Nous guérissons où d'autres n'ont obtenu aucun résultat. Institut Médical LeRel, 276 Amherst. 111-6

DR A. LAMONTAGNE. Maladies vénériennes, de la peau, des voies urinaires, 234 rue S.-Denis, en face de l'église S.-Jacques. Est 6133. 111-6

DOCTEUR J. LEGAULT spécialiste pour hommes seulement guérison des maladies vénériennes par des traitements très efficaces. 443 Bleury. 96-m,j,s

DR J.-M.-E. PREVOST, des hôpitaux de Paris, Londres, New-York. — Médecin Spécialiste: Troubles des fonctions Urinaires et Sexuelles; maladies aiguës ou chroniques des Reins, de la Vessie et des Organes Génitaux, Troubles de la Digestion; maladies d'Estomac, du Foie, des Intestins. Traitements Electritiques, 460 St-Denis (coin Sherbrooke). Téléphones: Bureau, Est 7580. Résidence, Est 6791. 49-306

RAYONS X—Traitements à l'électricité. Dr J. A. Lorrain, ancien chef du service de radiographie à l'hôpital militaire Laval, membre de la société de radiologie médicale de France, radiologiste à l'Institut Bruchési, 340 rue St-Hubert. Tél. Est 5289. Rés. S.-Louis 2044. 112-m,s

PEINTRES

BELGE peintre, tapissier, blanchisseur, raccommodage de murs, accepte ouvrage à l'heure ou au contrat. 142 St-Denis. Est 1509. 105-16

PEINTRE, blanchisseur, tapissier, fournit papier, se rend à domicile avec carte d'échantillons sur demande. Prix avantageux. Fredy, Ontario Est. Tél. Est 112. 13,16

POUR vos ménages, voyez J.-E. Joubert, peintre, blanchisseur, tapissier, 2405 St-Dominique, près St-Viateur. Tél. St-Ls 9980. 89-26

TAILLEUR

LUTTEZ contre le haut cout de la vie. Economisez en faisant retourner et remodeler vos habits. New York Tailoring, 475 rue Bleury, Uptown 6341. 68-m,j,s

SOUMISSIONS DEMANDEES

Des soumissions cachetées adressées au secrétaire-trésorier de la ville de Windsor, P.Q., et portant sur l'enveloppe l'inscription "SOUMISSIONS POUR LA CONSTRUCTION D'UN RESERVOIR EN BETON, ETC.," seront reçues jusqu'au 26 mars 1920, à midi. Un chèque accepté au montant de quinze cents dollars ($1500.00) et payable à l'ordre du soussigné, devra accompagner chaque soumission.

Les plans et devis peuvent être examinés au bureau du soussigné ou à celui de l'ingénieur de la Corporation, M. Armand Crépeau, 143 rue Wellington, Sherbrooke, Qué.

La Corporation de la ville de Windsor ne s'engage à accepter ni la plus basse, ni aucune des soumissions.

Windsor, Qué., 3 mars 1920.

J.-A. LAGASSE,
Secrétaire-trésorier de la ville de Windsor.
106-10

The National Breweries, Limited

ASSEMBLEE GENERALE ANNUELLE

Avis est par les présentes donné que l'assemblée générale annuelle des actionnaires de "The National Breweries, Limited", aura lieu au siège social de la compagnie, No 36, place Chaboillez, Montréal, le mercredi, 17 mars, 1920, à midi, aux fins de prendre connaissance du compte rendu des directeurs pour l'année écoulée, d'élire des directeurs pour l'année courante et de traiter toutes autres affaires qui pourront être amenées devant l'assemblée.

Les procurations, pour être valides, doivent être présentées au secrétaire-trésorier, quarante-huit (48) heures avant la réunion.

J.-D. HUDSON,
Sec.-Trés.
Montréal, le 4 mars, 1920. 162—11

AVIS

Election du district électoral St-Jacques de Montréal, qui doit être tenue le 7 avril prochain pour le siège d'un député aux Communes.

Prenez avis que j'ai été nommé ce onze mars 1920, substitut officier reviseur de la liste électorale pour l'élection qui doit être tenue le 7 avril prochain pour le siège d'un député aux Communes et que j'entendrai les personnes qui auront des objections à la présente liste électorales les 18, 19, 20, 22, 23 et 24 mars 1920, chambre No 21, Palais de Justice, Montréal.

Ce 12 mars 1920.

109-4 L. A. BEDARD,
Substitut officier reviseur.

SOLLICITEURS DE BREVETS

BREVETS D'INVENTION

MARION & MARION
364 rue Université Montréal.
Et toute Ville. Demandez le GUIDE DE L'INVENTEUR qui sera envoyé gratis. 19-m,j,s,n

ACHETEZ AUJOURD'HUI COMME AU COMPTANT
PAYEZ EN DEUX MOIS
UN DOLLAR PAR SEMAINE — SI VOUS LE PREFEREZ

Costumes, Manteaux, Robes de Printemps

LES DAMES—

Mariées ou non, sont invitées à se procurer les vêtements les plus chics aux généreuses conditions de paiement de Goldstein—un système simple et honnête pour vous permettre de payer ce que vous achetez suivant vos moyens.

Comptes de Crédit Confidentiels

Jolis Costumes pour Pâques

Costumes illustrant les nouveaux et jolis changements de modes. Prix distinctement plus bas qu'ailleurs pour les mêmes qualités.

Valeurs allant jusqu'à $45.00,

$29.75

NOUS FAISONS CE QUE NOUS ANNONÇONS.

SUR $20 D'ACHAT $2.00 DE RABAIS

Goldstein's LIMITED
673 ouest, NOTRE DAME

METROPOLITAN

Il y a un Moyen Facile de vous Procurer les Meubles Nécessaires à votre nouvelle demeure ce printemps

LE SYSTEME DE PAIEMENTS FACILES DU METROPOLITAN

"Jolis" mobiliers de chambre à coucher
"Elégants" mobiliers de living room
"Confortables mobiliers de boudoir
"Grands et gros" Chesterfields et Davenports — et ces belles et reposantes bergères et berceuses.

Les choses qui font réellement du "home" un endroit dont on est fier et où on est content de vivre — vous sont offertes maintenant dans le plus bel assortiment que nous ayons jamais eu. Les prix sont bas, que vous achetiez au comptant ou à crédit — et vous pouvez acheter tout ce que vous voulez, et prendre un sou ou plus pour le payer.

THE METROPOLITAN HOUSE FURNISHING CO.
Limited,
32 RUE NOTRE-DAME OUEST

INSTITUTION DES AVEUGLES

L'Institution des aveugles donnera son concert annuel à la salle Lafontaine le vendredi 9 avril et non le jeudi 8 avril comme il a été annoncé précédemment.

INCENDIE A HAM-SUD

(Du correspondant de la PRESSE)

Ham Sud, 16.—Les bâtiments appartenant à M. Louis Gauthier, de cette localité, situés à l'entrée du village, ont été détruits par la foudre, au cours de l'orage qui s'est abattu sur notre région, ces jours derniers. Les pertes sont très lourdes, bien que les animaux aient tous été sauvés.

FEU M. J.-A.-D. BEAULIEU

(Spécial à la PRESSE)

Plessisville, 16—M. J.-A. Denis Beaulieu, étudiant en droit de l'Université de Montréal, est décédé à l'Hôtel-Dieu d'Arthabaskaville. Les funérailles ont eu lieu à Plessisville.

MLLE ANNA CASE

est enchantée du piano Heintzman & Co.

mis à sa disposition dimanche dernier au Ritz Carlton. Le piano Heintzman & Co. a toujours été un favori parmi les artistes de partout. Seuls agents à Montré

UN JEUNE HOMME EST CONDAMNE A 5 ANS DE BAGNE

De sévères sentences sont imposées ce matin en Cour de sessions par le juge Jérémie Décarie. — Le jugement, dans la cause Bourbonnière est encore remis.

NOMBREUX PROCES

Un grand nombre de sentences importantes ont été prononcées par le juge Jérémie Décarie, cet après-midi. William Lefebvre, alias William Durand, alias Aimé Sampson, a été condamné à cinq ans de bagne, pour un vol de fourrures évaluées à $3,000, d'un marchand de Louiseville, et aussi pour cambriolage chez un bijoutier de Montréal. Le prévenu reçut sa sentence sans broncher, et il sortit de la Cour avec un sourire sur les lèvre, en signe de bravade. Paul Pagé, pour la même offense, devra faire deux ans de prison.

Un de leurs compagnons, Armand Pelletier, à la suite d'un interrogatoire faite par le greffier E.-A.-B. Ladouceur, qui lui demanda s'il avait des explications à donner avant que la sentence soit prononcée, déclara qu'il n'avait commis ce vol que poussé par la faim. Il expliqua qu'ayant été malade longtemps, il resta trois jours sans manger et perdit sa position.

De plus il avait fort mal aux yeux, et ne pouvait se caser nulle part. Sur ces entrefaites, il fit la connaissance des détenus Lefebvre et Pagé qui l'incitèrent à participer à leur louche besogne.

—Je vous promets, monsieur le juge, ajouta-t-il, si vous usez de clémence envers moi, que je me conduirai d'une manière exemplaire à l'avenir. Avant de commettre cette mauvasie action, je fus toujours un honnête homme et la détention que je viens de faire a été une leçon salutaire pour moi".

Le magistrat le condamna à deux ans de prison, lui aussi.

Prosper Santoire, alias Santenne, purgera six mois à Bordeaux, pour s'être fait une spécialité de briser les glaces posées aux devantures des magasins. Le prévenu plaida coupable à deux offenses analogues, l'une devant le juge Bazin et l'autre devant le juge Décarie. Les deux magistrats imposèrent la même sentence qui sera servi concurremment.

William Ryan, un cocaïnomane, fut condamné à deux ans de prison pour vol. Le magistrat, avant de prononcer sa sentence, lui déclara qu'il allait le guérir de sa mauvaise habitude. "Vous ne perdrez le goût des drogues, ajouta-t-il, qu'en purgeant quelques années de prison. C'est pour votre bien que je vous condamne à la détention."

—"Merci, Votre Honneur, répliqua le détenu."

John Latimer, pour vol d'un pardessus évalué à $300 passera six mois à Bordeaux.

Au cours de l'avant-midi, plusieurs causes intéressantes furent entendues par le juge Bazin. Sadik Bey, alias Aurélien Simard, fut convaincu de vol par effraction et il recevra sa sentence le 18 mars prochain.

A. Ratelle, trouvé coupable de faux, recevra sa sentence en même temps que le précédent.

René-J. Lafontaine, ayant commis un vol, comme serviteur, sera puni le 18 courant.

Armand Vincent, accusé de vol, a été acquitté.

Avant de quitter l'enceinte du tribunal, le juge Décarie déclara qu'il rendra son jugement le 23 mars dans la cause de Me Fortunat Bourbonnière, contre qui pèse l'accusation de voies de fait sur la personne de son ex-sténographe.

LA TERREUR ROUGE POUR L'ALLEMAGNE

Le gouvernement Ebert ne veut pas conclure un compromis avec Kapp.

LA REVOLUTION FAIT DE NOUVELLES VICTIMES

(Service de l'"United Press")

Paris, 16. — Dans les milieux officiels français, on regarde comme une forte possibilité que von Hindenburg devienne président de la république allemande, si la nouvelle qu'Ebert a accepté de faire une élection présidentielle populaire est confirmée. Au ministère des affaires étrangères, plusieurs personnes regardent son élection comme certaine, s'il est candidat. Herr Mayer, le chargé d'affaires allemand a informé le premier ministre Millerand qu'il n'a pas été fait de compromis entre les forces révolutionnaires à Berlin et le gouvernement d'Ebert.

Dans un journal de Paris, est publié un article fantaisiste où est décrite une conversation de M. Tumulty et du président Wilson, dans laquelle M. Tumulty annonce au président le coup d'Etat de Berlin. Chaque phase de la révolution est accueillie par Wilson avec les mots:

"Je m'y attendais". Le président s'écrie: "Ces gens-là sont impérialistes, mais je les materai." Tumulty lui annonce que le maréchal va être fait président de l'Allemagne, et Wilson de répondre: "Je ne suis pas surpris. Je n'ai jamais eu confiance dans cet homme qui ne parlait pas beaucoup et qui ne m'admirait pas." Puis le président ajoute en soupirant: "Pauvre Deschanel! il n'a pas été longtemps à l'Elysée!" Tumulty sursaute de surprise, et entend Wilson continuer:

La France impérialiste! J'avais raison, le général qui a fait le coup, c'est Mangin! Le maréchal qui veut être président, c'est certainement Foch". Puis l'article ajoute que Tumulty a mis le président mieux au courant et que depuis hier Wilson ne reçoit plus de visiteurs, mais que le choc qu'il a reçu n'aura pas de sérieuses conséquences.

LE SOVIET EN BAVIERE

Amsterdam, Hollande, 16. — Une dépêche de Berlin annonce que la république des soviets a été proclamée à Hof, en Bavière. Des coups de feu ont encore été tirés à Leipzig aujourd'hui et l'on a compté plusieurs morts et blessés.

EFFUSION DE SANG

Londres, 16. — Une dépêche de Berlin à l'"Evening News" annonce que la classe ouvrière est vivement indignée contre l'administration Kapp depuis qu'une jeune fille a été atteinte d'un coup de feu aux abords d'une gare du sud de Berlin et que quatre personnes ont été tuées par les gardes dans le quartier ouvrier.

D'après une dépêche de Copenhague, trente personnes, au nombre desquelles se trouvaient des femmes et des enfants, ont été tuées, hier, au cours d'une rencontre, à Hambourg, entre la garde civile et les troupes de la Baltique. Au nombre des morts se trouve le capitaine Berchtold, commandant de l'armée de la Baltique.

Une dépêche à l'"Exchange Telegraph" annonce que le général Ludendorff a assisté hier à un conseil du cabinet du nouveau gouvernement. D'autres dépêches annoncent que quinze personnes ont été tuées, hier, à Steglitz, dans la banlieue de Berlin. On signale également des rencontres sanglantes à Charlottebourg, un des faubourgs de la capitale allemande.

Une dépêche de Berlin dit que le chancelier Kapp sera content s'il peut seulement réussir à assurer la chute du gouvernement Ebert.

On annonce que plus de vingt personnes ont été tuées hier à Leipzig.

DEPART DE SIR LOMER GOUIN POUR L'EUROPE

Le premier ministre de la province s'embarquera, demain soir, à New-York.

NOMBREUX VISITEURS

Sir Lomer Gouin était aux bureaux du gouvernement provincial, vers midi. Il était arrivé dans la soirée d'hier pour assister aux funérailles de sa belle-soeur, madame Eugène Gouin, ce matin.

Le premier ministre a reçu le représentant de la "Presse" et a déclaré:

—"Je suis abattu par la série des deuils qui me frappent et je ne songe guère à faire des confidences politiques ou autres.

—"Je n'ai pas arrêté très exactement la durée de mon voyage en Europe.

—"Je ne vais pas en mission officielle, mais je ne m'occuperai pas moins des affaires et des intérêts de ma province, là-bas.

Sir Lomer part ce soir pour New-York et de là il prend le paquebot dès demain soir, en route pour l'Europe.

Il a eu, ce matin, une longue conférence avec l'hon. M. Walter Mitchell, le trésorier de la Province.

Les honorables MM. H. Mercier, N. Séguin étaient aussi aux bureaux du gouvernement et accompagneront le premier ministre au train.

Plusieurs députés et des amis politiques et autres sont venus saluer sir Lomer et lui souhaiter bon voyage.

L'hon. M. A. David qui est déjà à New-York depuis dimanche accompagnera sir Lomer à son départ au paquebot.

MORT D'UN PIONNIER A SAINT-MICHEL DES SAINTS

(Du correspondant de la PRESSE)



Feu L.-J.-Alex. Ménard.

Saint - Michel des Saints, 16.— Notre paroisse vient d'être plongée dans le deuil par la mort de son fondateur, M. L.-J. Alex. Ménard, père. Né à Saint-Paul de Joliette, le 22 novembre 1849, du mariage de Louis Ménard et d'Angélique Vézina, le jeune Alexandre partit, âgé seulement de treize ans, avec l'abbé Ls-Thomas-Léandre Brassard, pour venir jeter les bases d'une nouvelle paroisse qui fut désignée plus tard sous le nom de Saint-Michel des Saints. Depuis lors, il travailla avec activité au développement et au progrès de la nouvelle paroisse. Plusieurs industries lui doivent leur établissement, tel que: moulin à scie et à farine, fromagerie, beurrerie, etc.

Le 7 mars 1870, il épousait Mlle M.-Lse-Delphine Archambault, fille de Placide Archambault et de M.-Lse-Delphine Courteau, de Saint-Roch de l'Achigan. De ce mariage, il eut dix-sept enfants, dont dix lui survivent: cinq fils: Alexandre, Léandre, Alcibiade et Hilarion, de Saint-Michel des Saints, et Aldéric, N.P., de Beicell; cinq filles: Mmes Joseph Forest (Marie-Louise), de la Barrière; H.-C. Corneillier (Caroline), de Montréal; Napoléon Provost (Bernadette), et Ernest Bergevin (Blanche), de Saint-Michel des Saints, et la Révérende Soeur Marie-Aldéric, des RR. SS. de Sainte-Anne.

On se préparait à fêter ses noces d'or, dimanche dernier, lorsque la maladie le frappa. Il était âgée de 70 ans, 3 mois et 16 jours.

FEU M. N. COUSINEAU

(Spécial à la PRESSE)



Feu Narcisse Cousineau.

Vaudreuil, 16. — M. Narcisse Cousineau, rentier, est décédé à sa demeure, à Vaudreuil, à l'âge de 71 ans. Il laisse pour le pleurer, sa femme, née Adélina Saint-Denis, 6 fils, Raoul, Arthur, Omer, Ovila, Wilfrid et Léopold, et 3 filles, Mme Henri Lalonde, (Emelda), Mme Napoléon Lavigne, (Joséphine), et Mme Victor Legault, (Indiana).

FEU M. ALF. MAINGUY

(Spécial à la PRESSE)



Feu M. A. Mainguy

Sorel, 16. — Ces jours derniers, est décédé M. Alfred Mainguy, à l'âge de 42 ans.

Le service eut lieu à l'église St-Pierre et fut célébré par M. le curé Bernard, assisté de MM. les abbés Boulvier et Grenier.

Les porteurs du corps étaient MM. Léon Ladébauche, Ovila Girouard, Joseph Klopini, Antoine Klopini, Henri Dauphinais et Hubert Champagne.

Les porteurs des coins du poêle étaient MM. Omer Manseau, Albert St-Arnaud, Philippe St-Arnaud, Albert Bellerose Ulric St-Arnaud et William Garceau.

Le défunt appartenait à l'Union Saint-Joseph et Saint-Michel, à la Congrégation des Hommes et aux Chevaliers de Colomb.

Il laisse pour déplorer sa perte, sa femme, née St-Arnaud, sa mère, Mme Vve Alfred Mainguy, et une soeur, Mme Omer Manseau, de Montréal et 6 enfants.

CHEZ NOS POMPIERS



M. F. HAMELIN, élu, hier soir, par 183 voix de majorité, président de l'union des pompiers de Montréal.—(Cliché du photographe de la "Presse").

L'ACCUSE AURAIT FORGE AU MOINS 1250 DOCUMENTS

Zotique-Albert Thibodeau, extrésorier de l'Association mutuelle des employés de tramways, accusé d'un vol de $19,688.89, subira son examen volontaire le 23 mars courant.

Au cours de l'enquête tenue devant le juge Husmer Lanctôt, ce matin, l'assistant-secrétaire de la Montreal Tramways Co., M. C. Boire, interrogé par l'avocat de la poursuite, l'hon. J.-L. Perron, déclara sous serment qu'ayant examiné les livres de l'inculpé, il constata la disparition de la somme précitée.

Thibodeau, interrogé par le président de l'Association, aurait avoué, paraît-il, avoir converti à son usage personnel les $19,688.89 qui manquent dans sa caisse.

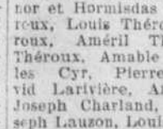
D'après le même témoin, l'accusé aurait pu s'approprier ces argents en forgeant plus de 1250 documents.

Me E. Desjardins représente l'inculpé.

LES FUNERAILLES DE Mme THOMAS JOYAL

(Du correspondant de la PRESSE)

Saint-David d'Yamaska, 16. — Les funérailles de Mme Thomas Joyal, née Marie Théroux, qui a succombé à l'âge de 50 ans, à une maladie qui ressemble à la maladie du sommeil, ont eu lieu au milieu d'un grand concours de parents et d'amis. Le cortège était précédé par des membres de la congrégation des Dames de Sainte-Anne, bannière en tête. Le corbillard était conduit par M. Agénor Arel, gendre de la défunte. Les porteurs étaient MM. E. Chamberland, A. Véronneau, A. Langlais et W. Laramée, tous gendres de la défunte. Plus de 24 voitures suivaient le corbillard. La levée du corps fut faite par M. le curé P. Bourassa. Le service fut chanté par M. le curé de la paroisse de Lemieux, l'abbé Agénor Théroux, frère de la défunte. Mme J. W. Paquin touchait l'orgue. Le choeur de chant était sous la direction du Dr Paquin.



Feu Mme Thomas Joyal.

Portaient la bannière des Dames de Sainte-Anne, MM. Edouard Joyal et Narcisse Dauphiné, assistés de Mmes Victor Joyal, Michel Joyal, Jacob Larivière et Edouard Joyal.

Conduisaient le deuil, M. Thomas Joyal, mari de la défunte, Dolrès Joyal, sa petite fille, Mme Edmond Chamberland, Adgemir Véronneau, Wilfrid Laramée, Mlle Jeanne Lindor, Laurette et Marie Claire, ses filles, M. Conrad Joyal, son gendre, MM. Léopold, Wilfrid et Georges Joyal, ses beaux-frères, M. Olivier Joyal, de Saint-Cyrille de Wendover, son petit cousin, MM. Michel, Victor,, Delphis, David, Agenor et Hormisdas Joyal, L.-O. Théroux, Louis Théroux, Joseph Théroux, Améril Théroux, Louis-J. Théroux, Amable Théroux, Charles Cyr, Pierre Giguère, David Larivière, Antoine Larivière, Joseph Charland, ses cousins, Joseph Lauzon, Louis Pepin, de Saint-Bonnventure, ses beaux-frères.

Madame Thomas Joyal était la soeur de l'abbé Agenor Théroux, curé de Lemieux, des révérendes Soeurs Clément-Marie, de la communauté, des Soeurs de la Présentation, à Manchester, N. H., et Athalia, du couvent de la Présentation à Coaticook, P. Q., de Mmes Henri Cottenoir, Joseph Cottenoir, de Montréal, de MM. Armand Théroux, de Centreville, R. I., Joseph Théroux, de Montréal, de Mme veuve Davignon, de Pawtucket. Elle était aussi la belle-soeur de l'abbé Chs.-Ed. Joyal, curé de Sainte-Hélène de Chester, de M. le Dr L.-W. Joyal, de G. David, et la nièce de M. Fabien Vanasse et de M. J. De Tonnancourt, de Montréal.

FEU Mlle ALINE GAUTHIER



Feu Aline Gauthier

Nous avons le regret d'apprendre la mort de Mlle Aline Gauthier, décédée chez sa mère, Mme Charles Gauthier, 144 rue Amherst, le 15 du mois courant, à l'âge de 22 ans et 3 mois. Elle laisse dans le deuil sa mère, deux frères, Albert et Charles; trois soeurs, Mme H. Cuillerier (Pauline), de Sainte-Justine de Newton; Mme Charles Painchaud (Laura) de Montréal, et Mlle Cécile Gauthier. Nos sympathies à la famille en deuil.

REMBRUNISSEZ VOS CHEVEUX AVEC LE THE DE SAUGE

Si vous le mélangez avec du soufre, il rembrunit si naturellement que personne ne peut le dire.

L'ancienne mixture de thé de Sauge et de Soufre pour rembrunir les cheveux gris, striés et changés est le traitement de nos grand'mères et on s'en sert encore pour conserver aux cheveux une bonne couleur uniforme, qui paraît bien, vu que nous sommes dans un siècle où il paraît très avantageux de paraître jeune.

De nos jours, cependant, on n'a plus à cueillir la sauge et à faire le mélange ennuyeux à la maison. Tous les pharmaciens vendent le produit tout préparé amélioré en y ajoutant d'autres ingrédients, appelé "Composé de Sauge et de Soufre de Wyeth". Il est très en vogue, parce que personne ne peut dire quand on l'a appliqué. Imbibez tout simplement votre peigne ou une brosse molle et passez-la-vous dans les cheveux, ne prenant qu'une mèche à la fois; et le lendemain, il n'y aura plus trace de cheveux gris; mais ce qui fait aimer le Composé de Sauge et de Soufre de Wyeth des femmes, c'est que, outre qu'il rembrunit magnifiquement les cheveux après quelques applications, il leur donne un beau lustre soyeux et une apparence d'abondance si jolie.

(ann)

VISON

Si vous désirez des fourrures, profitez de nos bas prix spéciaux de Fin de Saison en venant faire votre choix dès maintenant.

EPARGNEZ LES HAUTS PRIX DE L'AUTOMNE PROCHAIN.



Cette fashionable parure illustrée représente une de nos valeurs offertes durant ces réductions. Confectionnée 11 pouces largeur, 42 pouces longueur, de vison foncé naturel très fourni. Offerte au prix de . . . **$50.**

Elégant manchon baril appareillant . . . **$20.**

McComber LIMITEE

420 rue St-Paul Ouest

MONTREAL

Un Moyen Simple de Mettre Fin aux Pellicules

Il y a un moyen sûr et infaillible de se débarrasser tout de suite des pellicules, c'est de les dissoudre, cela les détruit complètement. A cette fin, procurez-vous à peu près quatre onces d'arvon liquide ordinaire chez tout pharmacien (c'est tout ce dont vous avez besoin) ; appliquez-vous-en assez pour humecter le cuir chevelu et frictionnez-le doucement avec le bout des doigts.

Le lendemain matin la plus grande partie de vos pellicules, sinon toutes, seront disparues et trois ou quatre autres applications dissoudront complètement toutes traces, si grande que soit la quantité de pellicules que vous ayez.

Vous trouverez que toute démangeaison et tout rougement du cuir chevelu cesseront immédiatement, et vos cheveux seront duveteux, lustrés, luisants, soyeux et souples et auront cent fois meilleure apparence. (ann)

UNE AUTRE EPIDEMIE DE GRIPPE ESPAGNOLE

Plusieurs autorités ont prédit un retour de cette terrible épidémie qui a balayé le Canada d'un bout à l'autre Il n'y a pas longtemps et qui a laissé tant de morts sur son passage, et ceux qui ont survécu ont gardé, dans plusieurs cas, quelques suites graves telles que faiblesse cardiaque, ébranlement nerveux, appauvrissement du sang et un état général d'épuisement et de faiblesse de l'organisme.

Si vous êtes épuisé, si votre coeur n'est pas ce qu'il devrait être, si vos nerfs sont quelque peu ébranlés, prenez quelques boîtes de Pilules de Milburn pour le Coeur et les Nerfs et fortifiez votre organisme contre ce terrible fléau.

Si vous avez eu la grippe auparavant et si elle ne vous a laissé aucun mauvais effet, les Pilules de Milburn pour le Coeur et les Nerfs vous redonneront santé et force.

—Mme C.-C. Palmer, Keppel, Sask., écrit:—"Je désire vous parler du grand bien que m'ont fait les Pilules de Milburn pour le Coeur et les Nerfs. Après une mauvaise attaque de la grippe espagnole, mon coeur et mes nerfs demeurèrent dans un très mauvais état. J'achetai deux boîtes de vos pilules et je dois dire qu'elles sont les meilleures que j'aie jamais employées, et j'en ai pris de plusieurs sortes. J'aurai toujours des Pilules pour le Coeur et les Nerfs à la maison".

Prix 50c la boîte chez tous les marchands ou envoyées directement par la poste sur réception du prix par The T. Milburn Co., Limited, Toronto, Ont.

76-m.n (ann)

MALADIES VENERIENNES
Dr ALBERIC MARIN

M.D.—M.C.

Quatre années de service dans les hôpitaux militaires vénériens en France et en Angleterre.

Consultations: 2 à 5 et 7 à 9 p.m.

291 RUE ST-DENIS

TEL. Est 6958 94-m.j.s.n.

OUVRE A 8.30 A.M.—FERME A 5.30 P.M.

UPTOWN 6010

MURPHY'S

VETEMENTS POUR PAQUES A PRIX DE RABAIS

Simplement dans le but d'encourager la clientèle à venir magasiner de bonne heure.

Nous avons préparé pour mercredi une vente intéressante à notre Rayon des Manteaux. Cette vente commencera dès l'ouverture du magasin à 8 heures 30. Notre assortiment ne comprend que des marchandises à la mode.

MANTEAUX, ROBES, MANTEAUX IMPERMEABLES, dont nous avons considérablement diminué les prix pour la vente de demain.

Le magasin ouvre à 8.30. —Au quatrième.

VENEZ VOIR NOS

Charmantes Blouses Russes



Les blouses en ***crêpe de Chine*** sont de nouveau les favorites de la mode. Elles ont une grâce charmante et se prêtent à d'attrayantes adaptations, particulièrement la ***blouse russe*** qui descend un peu sur la jupe.

La ***blouse russe en crêpe de Chine*** se présente en de très délicats dessins, chair ou blancs, de style "slipover", avec manches aux trois-quarts et une large ceinture à la taille. Petites grandeurs seulement **7.95**

La ***blouse russe en Georgette,*** de couleur marine, chair ou blanche, est gracieusement brodée de dessins floraux, avec manches aux trois-quarts, et collet, manches et ceinture, finis par de délicats ruchés. **12.95**

ROBES D'APRES-MIDI POUR LES FEMMES FORTES DE TAILLE

En Satin, Georgette, Taffetas et Soie

On y remarque tous les styles pour le printemps de 1920. Elles sont faites spécialement pour les personnes fortes de taille mais n'en conservent pas moins la beauté et l'élégance des styles. Elles sont ou ornées avec grâce, ou de styles tailleur uni . . . . . **34.50** à **75.00**

40 MANTEAUX DE PRINTEMPS

Nouvellement arrivés

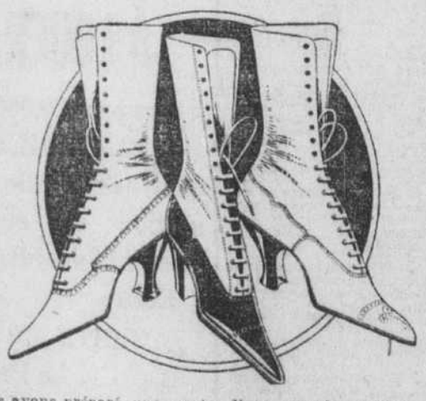
C'est le manteau idéal pour mettre en toutes circonstances et en tout temps. L'utilité est son caractère propre.

Ces manteaux sont faits de ***velours,*** de ***silvertone*** et de ***serge à habits*** d'homme. Les coupes en sont parfaites et les tissus sont splendides. Venez choisir votre manteau de Pâques dans cette collection. Ces manteaux pourraient se vendre 75.00 chacun. Prix spécial **49.50**

Grande Vente de Chaussures de Printemps

Nous en avons pour des milliers de dollars!

BOTTINES—ESCARPINS—OXFORDS A 3.98 LA PAIRE.



Nous avons préparé une vente d'une grande importance au rayon de la chaussure. Un achat spécial, fait chez un manufacturier recommandable nous permet de vendre à un prix qui défie toute compétition. **SATISFACTION GARANTIE** ou **ARGENT REMIS!**

1700 PAIRES DE NOUVELLES CHAUSSURES POUR PAQUES.

BOTTINES: en chevreau **CHOCOLAT** et en chevreau **NOIR.**

OXFORDS: en chevreau **GRIS** à 6 oeillets; **CHOCOLAT** à 5 et 6 oeillets; noir à 6 oeillets.

ESCARPINS: noirs avec langue et un bouton; noirs avec langue et un oeillet. Pointures: 2½ à 7. Mercredi, ... **5.98**

The John Murphy Company Limited

ERREURS DE WASHINGTON

Washington, 16.—Le contre-amiral Sims a continué aujourd'hui de faire des révélations devant les membres de la sous-commission navale du Sénat. Il a déclaré que, si les Allemands avaient eu recours à un peu de "bluff", en 1918, dans la phase critique de la guerre, ils auraient paralysé le service de transport des troupes et des munitions entre l'Amérique et l'Europe. La nouvelle indiquant que les Allemands construisaient deux puissants cuirassés de combat pour livrer une attaque désespérée sur les transports fut tranmise au département de la Marine, a déclaré aussi l'amiral Sims qui fut inondé de câblogrammes venant de Washington et définissant divers plans d'action. Aucun de ces plans n'était praticable. Cependant, une telle éventualité était discutée depuis près d'un an et le département de la marine avait eu plus que le temps nécessaire pour se préparer. L'amiral a dit: "Si l'ennemi avait su ça, il n'aurait eu qu'à recourir au "bluff" sans trop de danger pour paralyser le service de transport."

LE NOUVEAU VOYAGE DU PRINCE DE GALLES

(Service de l'"United Press")

Londres, 16.—Le prince de Galles est parti à deux heures, cet après-midi, pour Portsmouth où il doit s'embarquer sur le "Renown" pour son voyage en Australie.

Le roi et la reine, ainsi que plusieurs membres de la famille royale l'accompagneront jusqu'à Portsmouth.

LES VICTIMES DE LA MALADIE DU SOMMEIL

(Spécial à la PRESSE)

Québec, 16. — Un quatrième cas de maladie du sommeil a été rapporté aux autorités. C'est celui de Paul Drolet, âgé de 19 ans, de la rue Saint-Olivier, qui dort depuis vendredi dernier. Il s'est endormi dans un wagon du Transcontinental, alors qu'il se rendait à Doucet.

LES ARMENIENS N'ONT PAS PERDU TOUT ESPOIR

(Service de l'"United Press")

Londres, 16.—Le patriarche de l'Arménie a déclaré, dans une interview, aujourd'hui, que les Arméniens, qui souffrent de la famine et dont le nombre est considérablement diminué par les massacres, n'ont pas abandonné l'espoir que les Etats-Unis aideront à les soulager de l'oppression turque.

UN ACQUITTEMENT

Charles Moore, qui avait été arrêté, il y a quelque temps, sous l'accusation d'avoir volé une somme de $119 sur la personne d'un nommé Jos. Hansen, a été honorablement acquitté, cet avant-midi, par le juge Bazin, en Cour des sessions. Le prévenu était défendu par Me Joseph Cohen.

LEUR MAUVAIS COUP FAIT, LES BANDITS FUIENT

Comme il descendait de tramway, l'autre soir, à l'angle des rues Sainte-Catherine et Nicolet, pour gagner sa demeure au No 2037 de la première rue, M. Mathew Liddell a fait une vilaine rencontre.

Cinq ou six jeunes gens qui se tenaient près de là, l'assaillirent alors qu'il passait près d'eux et lui volèrent sa montre et sa chaîne, évaluées à $75, ainsi que deux dollars qu'il avait en porte-monnaie.

M. Liddell a été fort malmené par les rôdeurs qui après leur mauvais coup fait, se sont empressés de prendre la fuite.

Le capitaine Dandenault, du poste No 11, prévenu, a dépêché plusieurs agents sur les lieux en recevant la plainte du citoyen, mais il a été impossible de découvrir les coupables.

ON PROCEDE PAR VOIE DE LICITATION ET PARTAGE

A la suite d'un jugement rendu récemment dans une cause de Dame Amanda Larocque, épouse d'Alphonse Bilodeau, contre Zénon Foisy, on a procédé à la vente d'une propriété de ce dernier. Cette procédure en licitation et partage a eu lieu ce matin en la chambre 21 du palais de justice. La propriété en litige a été adjugée au notaire Thomas Ducharme pour le prix de $4,725.

FEU Mme JOSEPH LAVEAU



Feu Mme Jossph Laveau.

Nous sommes au regret d'apprendre la mort de Mme Joseph Laveau (née Julienne Achim), décédée le 6 du mois courant chez son gendre, M. A.-V. Léger, 567 rue Sainte-Catherine, Maisonneuve, à l'âge de 70 ans, 8 mois et 6 jours. Elle laisse dans le deuil cinq filles: Mme A.-V. Léger, Mme Georges Couturier, Mme Alfred Couture, Mme E. Richard et Mlle Joséphine Laveau. Les funérailles ont eu lieu en l'église du Saint-Nom de Jésus. La levée du corps fut faite par M. l'abbé Contant, curé. Le service fut chanté par M. l'abbé Aubertin, assisté des abbés Paré et Cloutier comme diacre et sous-diacre. Un grand nombre de parents et d'amis assistaient aux funérailles.

Nos sympathies à la famille en deuil.

FEU Mme V.-G. MOUNSEY

Nous sommes au regret d'apprendre la mort de Mme V.-George Mounsey, autrefois de Saint-Luc, décédée à la demeure de son fils, M. Joseph Mounsey, 73 rue Lévis, le 5 mars, à l'âge de 70 ans. Elle laisse dans le deuil trois fils, deux filles, un frère, Lévis Péladeau, de Saint-Jean. Les funérailles ont eu lieu le 8 mars en l'église de Sainte-Cunégonde. La levée du corps fut faite par M. l'abbé C. Gervais. Le service fut chanté avec diacre et sous-diacre. Après la cérémonie, les restes mortels ont été transportés au cimetière de la Côte-des-Neiges, lieu de la sépulture. Nos sympathies à la famille en deuil.

FEU HECTOR GAUTHIER



Feu Hector Gauthier.

Nous avons le regret d'apprendre la mort de M. Hector Gauthier, fils de M. J.-E. Gauthier, 65 rue Osborne, décédé le 6 du mois courant à l'hôpital Général, à l'âge de 23 ans. Il laisse dans le deuil son père. Le défunt était secrétaire du cercle paroissiale de Sainte-Hélène.

Les funérailles ont eu lieu le 9 du mois courant. Le service funèbre fut chanté à la Basilique de Montréal par M. le chanoine A. Harbour, assisté des abbés D. Binette et H. Chabot comme diacre et sous-diacre. Le père du défunt conduisait le cortège, que suivaient un grand nombre de parents et d'amis. Nos sympathies à la famille en deuil.

FEU Mme R. HURTUBISE



Feu Mme R. Hurtubise.

Nous sommes au regret d'apprendre la mort de Mme Raymond Hurtubise (née Marie-Rose-Alma Godreau) décédée à sa demeure 1283 rue de l'Eglise, Côte Saint-Paul, le 14 du mois courant, à l'âge de 29 ans, deux mois et trois jours. Elle laisse dans le deuil, outre son époux, trois fils et une fille, son père et sa mère. Nos sympathies à la famille en deuil.

LE PREMIER CONCERT DE R. PLAMONDON

Il aura lieu à Montréal, au Monument National, le 20 avril.

SERIE DE RECITALS

Les arrangements définitifs ont été pris hier au sujet du premier concert que doit donner ici le fameux ténor canadien Rodolphe Plamondon du Grand Opéra de Paris.

Un seul concert sera donné à Montréal au Monument National le mardi 20 avril sous la présidence d'un personnage distingué qui nous a demandé de taire son nom avant qu'il puisse donner sa réponse formelle n'étant pas certain s'il serait libre à cette date.

M. Plamondon n'est pas venu au Canada depuis plusieurs années et depuis son dernier concert au Monument National, cet éminentartiste n'a fait que marcher de succès en succès: il a débuté au Grand Opéra de Paris dans le rôle de Faust dans "La Damnation de Faust", puis dans le rôle de Hippolyte (Hippolyte et Aricie)'où il obtint de véritables triomphes; puis il donna des récitals dans toutes les grandes villes de France et des pays d'Europe.

M. Plamondon est encore au Grand Opéra de Paris et a obtenu une permission spéciale pour venir faire une tournée aux Etats-Unis et au Canada où il donnera une série de six concerts, deux au Canada et quatre aux Etats-Unis.

M. R. Plamondon, malgré les offres extraordinaires qui lui ont été faites pour donner son premier concert aux Etats-Unis, a tenu à ce que ce soit ses compatriotes qui l'entendent d'abord. Il est question d'une réception civique, nous en reparlerons pour donner tous les détails.

Les billets seront en vente très prochainement.

NOS LIEUX D'AMUSEMENTS

THEATRE PARISIEN

M. Casadésus nous veut-il du mal? On le croirait vraiment. Il nous donne, avant de nous quitter, un spectacle insurpassé et presque insurpassable. Et quand la troupe sera partie,—que ce départ est prochain! et pourquoi ne peut-il être retardé?—nous resterons seuls, à regretter et à nous rappeler les beaux jours perdus. Ce sera triste après avoir été gai. Et la tristesse fait mal.... Mais puisqu'on ne peut faire autrement attendons l'an prochain et profitons de cette dernière semaine — dernière hélas! — pour jouir un peu, beaucoup, du bon théâtre que l'on nous donne.

Le spectacle, commençait, hier, par la délicieuse comédie en un acte de Robert de Flers et G.-A. de Caillavet, "Le coeur a ses raisons". Cette comédie est une bluette, un petit rien qui renferme beaucoup, une petite scène d'intérieur permettant aux auteurs, — leur éloge n'est pas à faire, la renommée s'en est chargée et elle sait mieux que quiconque s'acquitter de ce devoir, — une petite scène d'intérieur, disons-nous, permettant aux auteurs d'opposer deux caractères d'hommes, c'est-à-dire d'amoureux à un caractère de femme, lequel, à vrai dire, est très.... universel. C'est de l'observation, plus que cela, de la psychologie contemporaine.

Les hommes, ce sont Jacques (Lucien Weber), l'amoureux transi, un peu "bebête", qui a peur des femmes mais qui les adore et en aime une entre toutes les autres, la belle Françoise (Henriette Delannoy) laquelle le trouve idiot et lui découvre tout ce qu'une femme déteste en un homme... mais pour l'en mieux aimer ensuite, et c'est "le coeur a ses raisons". L'autre homme? Il ne compte que quelque peu pour la belle Française, il ne l'a pas conquise d'un mot cruel et le coeur lui le cingue d'un mot cruel et le trait en petit écolier, lui le fat, l'homme à bonnes fortunes, l'homme qui sait parler aux femmes et à qui, il le dit, nulle ne résiste. Et ce petit monsieur c'est Lucien (Gustave Degrézlane). Est-il besoin de dire que cet acte a été rendu admirablement par les trois excellents artistes? Comme ils connaissent leur art!

Mais ce n'était là que le lever de rideau.

On donne ensuite,—et de si bon coeur! —la comédie en trois actes de Pierre Weber "Main Gauche". Cela avait pour nous la saveur d'une première. "Main Gauche" n'avait jamais été jouée à Montréal avant hier soir. Et c'est dire combien nous l'avons goûtée. Les primeurs ont toujours une saveur particulière, à plus forte raison quand cette primeur est une comédie et de Pierre Weber particulièrement.

"Main Gauche" est une étude de moeurs au fond. L'auteur nous y fait voir les agissements de la femme qui, parce qu'elle fut trompée une fois par son mari, — à qui cela n'arrive-t-il pas, comme il est dit dans la pièce? — ne trouve de bonheur qu'en brisant tous les ménages en ouvrant, — avec quelle brutalité grands dieux! — en ouvrant les yeux de la femme confiante et qui ne demande pas mieux que de ne rien voir. Et cette femme, cette mégère, dans "Main Gauche" c'est Madame Bridier (Lili Rito). Le mari, — est-ce un mari? — qui expie par un long esclavage, non pas tant sa faute d'il y a dix ans que sa bêtise d'avoir tout avoué, c'est Bridier (Félix Barré). Le ménage que Madame Bridier veut à tout prix briser se compose de Simon Lavarède (Gustave Degrezians) et de Colette (Germaine Grattery). Simon a eu une liaison jadis. Il a brisé en se mariant. Mais son ancienne maîtresse, à qui il avait promis de revenir, lui envoie comme ambassadeur Garrigue (Lucien Weber). Simon retourne et ça reprend. Puis il se fait pincer par la Bridier, est trahi par le secrétaire de sa femme, une espèce d'imbécile qui, pour vivre, foule aux pieds sa dignité d'homme, et qui se nomme Ribouis (André Franky). Puis il y a la belle Madame Fevercolles (Henriette Delannoy) qui, en permettant à Garrigue de lui faire la cour, est cause involontaire de ce que Simon n'est pas averti à temps que sa femme le suit. La Bridier, encore elle! conseille le divorce à Colette mais qui, après l'entrevue de Simon et de Colette, part en frappant les portes parce que les deux époux ont découvert qu'ils s'aimaient encore.

La pièce est donc délicieuse et elle est toute remplie d'une fine psychologie qui n'est pas monotone du tout. Loin de là. "Main Gauche" est tout remplie d'esprit et du meilleur.

Quant à l'interprétation, elle ne pouvait pas être autre que ce qu'elle fut, c'est à dire excellente. Est-ce que de véritables artistes peuvent mal interpréter une bonne pièce? Pas "Main Gauche" certainement.

La semaine prochaine, la troupe du Théâtre Parisien ne sera plus à Montréal. C'est malheureux. Reviendra-t-elle? Nous le souhaitons de tout coeur.

HIS MAJESTY

"Nightie Night", la comédie de Martha M. Stanley et Adelaide Matthews, que l'on joue, cette semaine, à His Majesty, a remporté un joli succès, hier soir. Le mérite de cette pièce ne réside pas dans la vivacité du dialogue ni dans la finesse des réparties. Elle tire ses effets des situations mêmes qui se présentent. Elle est facile à comprendre et facile à suivre. Elle ne présente aucune thèse ni aucune étude psychologique. Les auteurs ont tout simplement voulu faire une pièce amusante et faire rire leur auditoire et ils ont complètement réussi. Ils ont crée une farce qui divertit en s'adressant à la matière plutôt qu'à l'esprit. On ne peut, en effet, qualifier cette pièce de fine et spirituelle. C'est une farce américaine avec ses moyens simples, qui produisent le gros rire. Contrairement cependant à ce que son titre pourrait faire croire "Nightie Night" est une pièce que le plus sévère moraliste ne pourrait pas condamner. Cette pièce sans psychologie spéciale est facile à interpréter et ne demande aucune qualité particulière chez les artistes qui la jouent. Les directeurs de la troupe, qui est au Majesty, cette semaine, n'ont pas voulu cependant profiter de l'avantage que leur offrait ainsi cette comédie pour la confier à des artistes de seconde valeur. Ceux qui la jouent, cette semaine, au théâtre de la rue Guy, sont au contraire excellents et nous donnent une représentation qui mérite le succès qu'ils ont remporté hier soir. Suzanne Willa fait une Trixie Lorraine amusante. Le Billy Moffat de Francis Byrne est parfait. Dorothy Mortimer nous donne une Mollie Moffat des mieux réussies. Très bien aussi Marie Chambers dans Ernestine Dare et Grant Mills dans Phillip Burton. Le Jimmy Blythe de Malcolm Duncan est vécu.

CANADIEN-FRANÇAIS

La direction met à l'affiche, cette semaine, le drame en trois actes de Henri Bernstein, "Le Voleur". C'est une de ces pièces que l'on aime à revoir, à cause des émotions fortes et prolongées qu'elle fait naître dans l'auditoire. Il nous a déjà été donné de voir jouer "Le Voleur", mais nous devons admettre, en fin de compte, qu'il ne nous a jamais été possible de voir interpréter cette pièce avec autant de maîtrise, autant de souci de l'art, et par une troupe d'artistes si bien stylée.

Nous assistons, dans ce drame, à des scènes des plus tragiques entrecoupées de scènes du plus pur amour. La jeune femme qui volera ceux qui l'hébergent, pour se procurer des toilettes qui la rendront plus agréable aux yeux de son époux, saura résister victorieusement aux tentatives de séduction dont se rendra coupable un jeune homme de 19 ans. Ce dernier, par un acte d'héroïsme inconcevable, prendra sur ses épaules le fardeau qui pèse sur la conscience de la jeune femme.

Le deuxième acte fourmille d'incidents dramatiques de la plus haute portée. M. Beeman et Mlle A. Giroux y ont été fort applaudis. Lorsque Fernand Lagarde sera sur le point de recevoir son châtiment, tout se déclarera, et le bonheur renaîtra dans ce foyer si terriblement éprouvé.

Tous les artistes, sans distinction, ont été à la hauteur des personnages qu'ils représentaient. Nous commetterions cependant une grave injustice en passant sous silence le mérite hors ligne que s'est acquis Mlle Giroux, en acceptant, au dernier moment, le rôle si compliqué de Marie-Louise. Cette brillante artiste a démontré une fois de plus sa valeur incontestable, et elle mérite à plus d'un titre les nombreuses marques d'approbation que lui a manifestées le public, hier soir.

NATIONAL

"Ça Marche" a remporté un grand succès, hier soir, au théâtre National. Cette revue fourmille en bons mots et en reparties spirituelles. M. Maurice Castel fut un compère très réussi, et Mme Laviolette ravissante dans le rôle de commère. Les décors, brossés avec goût, donnèrent réellement l'impression des milieux qu'ils étaient censés représenter.

La troupe était composée de plus de quarante membres dont plusieurs danseuses. Mlle Bertie Lemoui, qui représentait l'électricité, se fit remarquer par la jolieese de son costume. L'intrigue de cette revue est assez intéressante et présente même quelques scènes d'un pathos vibrant. Somme toute, cette pièce mérite d'être entendue par le public montréalais.

ORPHEUM

"The Isle of Dreams", que l'on donne cette semaine à l'Orpheum, est une pièce très intéressante de Chauncey Olcott, qui nous reporte au temps de Napoléon Bonaparte, alors que les Anglais soupçonnaient les Irlandais d'aider les Français. Cete pièce a été jouée devant une salle débordante, hier soir. M. William Naughton remplissait un rôle qu'on aurait dit spécialement fait pour lui. Il a su souligner parfaitement les nombreux traits d'humour irlandais dont son rôle est parsemé. Dans les quatre chansons d'Irlande qu'il a interprétées, il s'est révélé un bon tenor. Mlle Margaret Knight a aussi été très bien. Nos félicitations à M. Wendall qui est un père John plein de dignité. Les rôles de cet gende sont rarement bien rendus. M. Beresford Lovett et Mlle Beresford, ainsi que tous les autres artistes de la troupe, ont joué d'une façon remarquable.

La direction de l'Orpheum ne pouvait choisir une pièce plus appropriée à l'occasion de la Saint-Patrice, et la distribution ne pouvait être meilleure.

PRINCESS

Le spectacle de ce théâtre se compose d'éléments d'une grande variété. Hier soir, le public a fait une ovation méritée à l'une de ses favorites, la belle Clara Howard qui est une comédienne des plus intéressantes. Ajoutons qu'elle jouit d'une personnalité remarquable et qu'elle s'empare de son public, dès l'entrée en scène. Bert Erral dans ses imitations de femmes a obtenu un bon succès. Les trois Rubes sont trois comédiens merveilleux doués d'une qualité rare: ils rendent de vieilles choses amusantes et en présentent de nouvelles inépuisablement. Le trio des équilibristes Balliot: un homme et deux très belles filles, exécutent un répertoire de tours stupéfiants. Permane et Skelley ont chanté avec talent les derniers grands succès lyriques américains. La petite séance des ventriloques Hugh McCormack et Grace Wallace a fort intéressé l'auditoire.

Pour la semaine du 29 mars la direction annonça qu'il y aurait au programme Mlle Helen Keller, une jeune américaine, née sourde-muette et aveugle, mais que la patience et le dévouement de bons professeurs a transformée en être normal, qui semble jouir des facultés communes à tout le monde.

CHANTECLERC

La "Dette de Sang" ou "Régime Sarni" nous montre Georges Ohnet sous un jour tout nouveau. Dans ses autres pièces, telle que "le Maître de Forge", il mettait en conflit l'amour et l'orgueil; dans la "Grande Marnière", c'est l'amour et la haine; dans "la Comtesse Sarah", l'amour et le devoir; mais aucune de ses oeuvres n'avait l'intensité dramatique de la pièce que nous avons applaudie hier.

Toute l'action se passe en Corse, pays des maquis et des vendetta — là les sentiments sont exagérés, les âmes surchauffées—aussi l'amour tragique d'Angelino pour Luigi Berga, et la douce passion de la mignonne Andrea ont-ils un aspect tout particulier.

La pièce est merveilleusement rendue. Mme Germaine Vhery est superbe dans Regina.

M. Pagé est un chaleureux Luigi torturé entre son devoir et son amour; Mlle Thiéry est une délicieuse Andrea. M. Hamel est un brillant Brevanner; M. Lombard, un pittoresque Bernado. M. Durand donne une grande allure à Matteo Teverano, et M. Godeau rend très bien le bon docteur. M. Julieny est bien amusant dans Baptiste, et M. Girardin est un bandit très original. Très bien Mme Nozière dans Dominica, et Mme Bertaut dans le petit Michaele.

FAMILY

On redonne, après de très nombreuses représentations dans tous les théâtres de Montréal depuis des années, la pièce religieuse que signa M. Julien Daoust, "Le triomphe de la Croix".

La troupe de Mme Bella Ouellette s'est très bien acquittée de sa tâche de l'interprétation de ce drame des temps anciens. J.-P. Filion a été un empereur Maximin digne, noble, sévère, tel que la tradition et l'histoire nous le représentent. Duquesne fut un intéressant Fabricius tandis qu'en Fred Barry on ne pouvait trouver meilleur Lucius. Valhubert a été un préfet de tradition. Mme Bella Ouellette était plus que bien dans le rôle si touchant de Nygédia. Sa beauté était en pleine valeur comme son talent. Aurore Alys paraissait avec très grand avantage dans le costume de la belle Bérénice. Nous devons aussi des félicitations à Mmes J. Berthy, Lise Bonheur—elle était délicieuse dans son rôle d'enfant.—Yvette, charmante esclave qu'on aurait voulu délivrer. Il en est de même pour MM. Leclaire, Lefrançois, V. Ouellette, E. Lefebvre, Philippe et la nombreuse et bien dressée figuration.

GAYETY

Un nouveau spectacle de burlesque est au Théâtre Gayety, cette semaine avec "Girls à la Carte". Beaucoup de couleurs, des décors originaux, des effets de lumière des mieux réussis, des costumes somptueux, voilà pour la scène. Quant aux artistes, l'on sent qu'ils ont été choisis avec un soin tout particulier. Une étoile entre toutes, jette un scintillement plus brillant que les autres, c'est Mlle Martha Pryor qui possède à la fois, une jolie voix, l'art de nuancer ses chansons et un chic extraordinaire pour le port de la toilette. Trois comiques soutiennent le spectacle, ce sont: Jamie Coughlin, Chas. Fagan et Harry Bentley, ils ne chargent pas trop et savent intéresser le public sans l'ennuyer par des farces stupides et grossières comme malheureusement l'on voit quelquefois.

LOEW'S

Le programme cette semaine au populaire cinéma-vaudeville de la rue Sainte-Catherine Ouest est des plus attrayants. Il est rarement donné aux amateurs d'applaudir dans une même séance des artistes de la réputation de charles Ray et de Fatty Arbuckle. Le premier dans "Red Hot Dollars" et le second dans "The Garage" tiennent l'auditoire en haleine pendant plus d'une heure. Ces deux vues sont de toute première classe. Un numéro de vaudeville très alléchant nous est fourni par Jack Levy et ses Symphony Girls. Toutes sont des musiciennes achevées. Isabelle d'Armond et sa troupe contribuent d'une délicieuse revue-nouvelle à la représentation. Le traditionnel dialogue comique est fourni par Tilyon et Rogers, deux artistes en leur genre. Les frères Clairmont sont les acrobates aériens au programme. Le cinéma-revue hebdomadaire du Loew est aussi à voir.

SAINT-DENIS

Encore un intéressant spectacle au Théâtre Saint-Denis cette semaine. "Chyo et Chyo" sont des équilibristes japonais qui sont des plus experts dans la science de l'équilibre pratiquée avec tant de dextérité au Japon, c'est une nouveauté pour Montréal.

Fred Norman, un Canadien-français qui nous revient après avoir obtenu de gros succès aux Etats-Unis a retrouvé ses nombreux amis et a intéressé tout le monde par ses exercises des plus amusants. Le Trio Charlotte est trois jolies femmes qui présentent de la danse, un peu de chant, dans un studio d'artistes. La famille Sylvestre, au nombre de cinq, offre une revue de Vaudeville Moderne, enfin les Frères Adrults sont des acrobates européens qui présentent leur numéro d'une manière tout à fait originale, ils ont été très applaudis.

Robert Warwick joue dans un film intitulé une "Aventure du Coeur". Une comédie de Mack Sennett et La Gazette du Saint-Denis terminent le programme.

IMPERIAL

C'est "What's Your Husband Doing?" qui était à l'affiche hier et qui l'est encore aujourd'hui au grand cinéma de la rue Bleury. Le rôle principal est tenu par la belle Béatrice Riddley qui est secondée admirablement par des artistes de tout premier ordre.

Ce film est l'un des meilleurs que nous ayons vus.

Puis il y a un autre film qui nous déride et pour cause!! Charlie Chapiln paraît dans une "Parodie de Carmen". C'est tordant.

De mercredi à samedi, on donnera "Behind the Door" avec Hobert Bosworth.

Mlle Ruth Chase s'est acquis de nouveaux admirateurs par son chant.

PASSE-TEMPS

On nous a fait admirer "L'Orage" hier au Passe-Temps. Ce film est encore à l'affiche aujourd'hui. "L'Orage" est basé sur une vieille légende de la Corse. C'est celle-ci: La haine qui existe dans certaines familles depuis les époques les plus reculées au point que les intéressés eux-mêmes en ignorent quelquefois le véritable motif et qui cependant se continue malgré les lois et la civilisation moderne, lorsque les fameux mots pleins de menaces ont été prononcés entre les deux ennemis "Garde-toi, je me garde."

Un enfant abandonné avec sa mère, dans une terrible tempête, apprend plus tard comment celle-ci est morte faute de soins après le lâche abandon de l'homme qu'elle aimait; celui-ci se marie, une petite fille naît de ce mariage, qui sera plus tard la victime innocente de l'homme qui ne pardonne pas et qui, mettant un raffinement cruel dans son but, décidera de la marier, de la séquestrer, de ne la laisser voir aucun homme, afin que la famille soit de ce fait exterminée. Cependant, le destin plus fort que l'individu, lui fait oublier un soir d'orage, pour un moment, le serment qu'il s'était juré de tenir, et un an plus tard, revenant de voyage, un petit être est là qui lui tend les bras; ce qui arrive à la suite fait tout le sujet de notre histoire.

REGENT

Nous avons assisté à une belle représentation, hier soir, au Régent. On donnait le beau film "The Miracle Man", qui est tiré de la pièce que George-M. Cohan tira du grand roman de Frank-L. Packard. C'est l'histoire d'un vieillard qui a le pouvoir extraordinaire de guérir les malades et les infirmes. Tom Burns, un chef de bande de New-York, a résolu de l'employer pour servir à ses fins et à celles de ses associés dans le crime. Ils le visitent un jour, mais ils sont tout à fait étonnés de s'apercevoir que le vieillard agit de bonne foi et qu'il a véritablement le grand pouvoir de guérir. Le thème du drame est comment le bon qui dort au fond de l'âme de chacun de ces bandits s'éveille à l'action bienfaisante du "Miracle Man". D'autres films très intéressants sont aussi au programme.

EAGER-NOEL

Il y avait une très bonne assistance, hier, au concert de Mlle Edith Eager pianiste et de M. Oscar Noël, basse.

On avait déjà entendu Mlle Eager, mais elle a prouvé, hier soir, qu'elle avait encore fait de grands progrès. Son jeu s'est affermi, c'est-à-dire que la pianiste semble plus sûre de son jeu, avoir plus de technique et mieux comprendre les oeuvres interprétées que jamais auparavant. Elle a très bien rendu l'ouverture de Bach-Saint-Saens. Cette difficile pièce a été interprétée avec sûreté qui pouvait un peu surprendre de la part d'une artiste qui n'a pas l'habitude d'affronter un public comme celui d'hier soir. La ballade en Fa majeur de Chopin a été rendue avec le charme inhérent à la pièce. Il y avait peut-être un peu moins de sûreté d'exécution dans l'Etude qui suivit et la Polonaise. Mlle Eager a, ensuite, rendu d'une façon magistrale le beau "Moment Musical" de Schubert. Il en fut ainsi pour la "Barcarolle" de Stojowski et les pièces de Liszt. Il semble que Mlle Eager comprenne surtout la musique où se trouve des traces de mélancolie voluptueuse.

M. Oscar Noël a une belle voix de basse. Malheureusement l'artiste avait le rhume et son chant s'en est quelque peu ressenti, mais ce ne fut qu'une ombre de malaise. Nous avons surtout aimé "Sérénade de Don Juan" de Tschaikowsky et "Les deux Grenadiers" de Schumann.

M. Noël était très bien accompagné au piano par Mlle Berthe Sauvé.

LE PARTAGE DES MINISTERES CHEZ LES UNIONISTES

(Du correspondant de la PRESSE)

Ottawa, 16. — En réponse à une question de M. E.-W. Tobin, de Richmond-Wolfe, sir George Foster a déposé en Chambre la liste de tous les ministres intérimaires, depuis le 17 décembre 1917; il y en a 38. L'hon. Arthur Meighen, ministre de l'Intérieur, a administré les ministères du Commerce, de la Justice et des Finances, et il a agi comme président du conseil privé. L'hon. C.-C. Ballantyne, ministre de la Marine, a été premier-ministre intérimaire. L'hon. A.-K. MacLean fut en diverses occasions, ministre de la Justice, de la Marine, de la Milice et du Commerce et ministre des Postes. L'hon. A.-L. Sifton fut ministre de la Justice, de l'Agriculture, du Revenu de l'Intérieur et de l'Immigration. Sir George Foster fut secrétaire d'Etat pour les affaires extérieures. L'hon. J.-A. Calder fut ministre de l'Agriculture, de la Santé, de la Milice et des chemins de fer. L'hon. Frank Cochrane fut secrétaire d'Etat, ministre des chemins de fer et des Travaux Publics. L'hon. Martin Burrell fut ministre de la Milice, du Commerce et de l'Agriculture. L'hon. C.-J. Doherty fut président du conseil privé. L'hon. T.-A. Crerar fut ministre de la Marine. L'hon. N.-W. Rowell fut secrétaire d'Etat pour les affaires extérieures, secrétaire d'Etat, ministre des Mines et des Travaux Publics. L'hon. R.-C. Mewburn fut ministre de la Marine et des chemins de fer. L'hon. J.-D. Reid a été ministre des Travaux Publics, deux fois, des Douanes, du Revenu de l'Intérieur. L'hon. Gédéon Robertson a été ministre de la Marine.

Winnipeg, 16. — Une campagne politique doit être bientôt entreprise par les fermiers du Manitoba.

INONDATION QUI A ETE DESASTREUSE

Halifax, 16.—L'inondation de la vallée d'Annapolis, qui a causé des dégâts considérables, est en train de disparaître graduellement. En plusieurs endroits, la situation est redevenue normale et la circulation des trains a recommencé.

Il a encore été impossible d'établir une estimation même approximative des dégâts. Les grands ponts de Lawrence et de Bridgetown, sur la rivière de l'Ours, ont été emportés par la crue des eaux. Le trafic, sur le "Dominion Atlantic Ry.", à l'ouest de Port-William, est interrompu. A Kentville, la rivière Cornwallis a débordé, et la plupart des caves ont été envahies par l'inondation. Les cultivateurs ont subi des pertes considérables.

"Jamais, assurent les vieillards, pareille inondation ne s'est produite dans la région."

JOLI CONCERT AU COLEGE DE LONGUEUIL

Dimanche dernier, a eu lieu, au collège de Longueuil, un très joli concert donné par les élèves de M. Jean Clossey, professeur de musique, avec le concours de quelques amis. Le programme fut exécuté avec brio par les élèves, qui tous firent honneur à leur distingué professeur. L'orchestre Sainte-Cécile et l'harmonie dirigée par M. A. Mainville, exécutèrent de très intéressants morceaux.

GOELETTE QUI PERIT

Woods Hole, (Massachusetts), 16 — Le garde-côtes "Acushnet" a accosté ici hier, ayant à bord deux rescapés de la goélette "Isaiah K. Stetson", qui a fait naufrage dans les parages de Nantucket Sound, au sud-ouest du cap Cod, samedi soir. L'"Acushnet" apporte en même temps la nouvelle que trois matelots de cette goélette ont péri: Nelson McKay Manford Nickerman et Emden Ellis, tous de la Nouvelle-Ecosse.

Le capitaine Reiker a raconté comment ces trois matelots avaient péri et comment le navire avait sombré. Il est le seul survivant, avec le matelot Joseph C. Watkins, de New-York. Tous les efforts ont été vainement tentés pour sauver les trois malheureux naufragés.

Grape-Nuts

Une nourriture qui aide à renforcir le corps et l'esprit.

Les valeurs du blé et de l'orge malté doublement cuits, mélangés dans une céréale débordante de saveur et de nutrition.

L'aliment idéal pour l'homme d'affaires aussi bien que pour les petits à la maison.

Grape-Nuts Dispense du Sucre

Faite par Canadian Postum Cereal Co., Ltd, Windsor, Ont.

LA GASTRALGIE

ou pesanteur après les repas sont des manifestations des plus désagréables de dyspepsie acide

KI-MOIDS

agréables au goût, neutralisent l'acidité et contribuent à ramener une digestion normale.

Préparé par SCOTT & BOWNE Manufacturiers de l'Emulsion Scott. 19-3

UNE PREPARATION QUI VOUS EPARGNE DE L'ARGENT

Toute bonne ménagère cherche à économiser. Au lieu de dépenser à faire blanchir et tapisser, nettoyez vos murs et plafonds avec la

Satinette

qui les rend comme neufs. D'un emploi simple et facile et peu coûteux.

Demandez la Satinette chez votre fournisseur. 25c la boîte.

EVANS & CO. LIMITEE 247 ouest, rue Saint-Paul, Montréal

ENFIN UN SOULAGEMENT

Je veux vous aider si vous souffrez d'Hémorroides saignantes, irritantes, internes ou protubérantes. Je peux vous dire comment, chez vous et sans l'aide de personne vous pouvez appliquer le meilleur des traitements.

HEMORROIDES GUERIES CHEZ SO

Je promets de vous envoyer un essai GRATIS du nouveau traitement par absorption et des références de gens de votre propre localité, si vous m'écrivez et le demandez. Je vous assure un soulagement immédiat. N'envoyez pas d'argent, mais faites part de cette offre à d'autres personnes. Ecrivez

MRS. M. SUMMERS, Box 41 Windsor, Ont.

6.16,25 yw

COMMENT SE FAIT-IL

que les maladies de peau chroniques qui ont défié tous les autres traitement cèdent au Zam-Buk?

C'est parce que le Zam-Buk est un germicide, et aussi parce que son pouvoir de pénétration est tel qu'il atteint le mal dans les tissus sous-cutanés et qu'il guérit en commençant par la "racine". C'est de cette manière seule qu'une guérison permanente peut s'effectuer.

M. H.-C. Buckley, 461 E. Broadway, Portland, Oregon, dit: "Pour les maladies chroniques de la peau, rien n'est comparable au Zam-Buk. J'ai eu l'eczéma pendant quinze ans et j'ai essayé un nombre infini de soi-disant "remèdes contre l'eczéma", mais rien n'a pu me guérir permanemment, sauf le Zam-Buk. J'ai fait usage du Zam-Buk pendant dix mois et j'ai été complètement guéri."

Contre les ulcères, les abcès, les clous, le porrigo, l'empoisonnement du sang, les hémorroïdes, les brûlures, les échaudures et les coupures, le Zam-Buk est également bon. Chez tous les marchands ou de la Zam-Buk Co., Toronto. 50c la boîte, 3 pour $1.25.

Zam-Buk

POUR GUERIR LE CATARRHE LA SURDITE CATARRHALE ET LES BRUITS DANS LA TETE

Les personnes souffrant de surdité catarrhale ou qui ont une tendance à entendre dur et ont des bruits dans la tête, seront heureuses de savoir que cette malheureuse affection peut être ordinairement traitée à domicile avec succès par un médicament interne qui, en bien des cas, a effectué une guérison complète, alors que tout le reste avait échoué. Des malades qui pouvaient à peine entendre ont recouvré le sens de l'ouïe à un tel point qu'ils entendent parfaitement des deux oreilles le tic-tac d'une montre à une distance de sept ou huit pouces. Donc, si vous connaissez quelqu'un qui souffre de bruits dans la tête ou de surdité catarrhale, découpez cette formule et passez-la-lui et vous aurez fourni à quelque pauvre patient le moyen de se guérir d'une surdité peut-être complète. L'ordonnance peut se préparer à domicile, la voici:

Procurez-vous chez votre pharmacien 1 once de Parmint (double force). Emportez ceci chez-vous et ajoutez-y ¼ chopine d'eau chaude et un peu de sucre granulé; agitez jusqu'à dissolution. Prenez une cuillerée à soupe de ce mélange quatre fois par jour.

Parmint est employé de cette façon non seulement pour réduire par action tonique l'inflammation et l'enflure dans les trompes d'Eustache, et pour ainsi égaliser la pression de l'air sur le tympan, mais pour corriger tout excès de sécrétion dans l'oreille médiane, et les résultats qu'il produit sont presque toujours rapides et efficaces.

Toute personne qui souffre du catarrhe sous une forme quelconque ou de sons affligeants, assourdissants et sifflants dans les oreilles, devrait essayer cette recette. (ann)

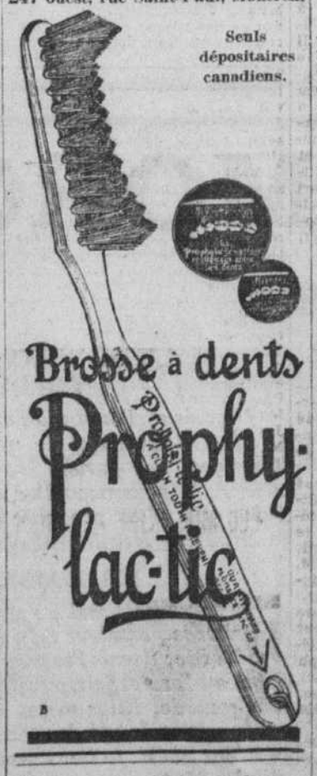


La Première Brosse

DU moment que l'enfant est assez âgé pour employer une brosse à dents, achetez-lui la bonne — la brosse à dents Pro-phy-lac-tic. Elle nettoye les parties des dents qu'une brosse à dents ordinaire ne peut pas même atteindre — et "une dent propre ne se carie jamais".

Grandeurs pour adultes, adolescents et enfants. Toujours vendue dans la boîte jaune. En vente chez tous les principaux pharmaciens canadiens.

EVANS & CO. LIMITEE 247 ouest, rue Saint-Paul, Montréal

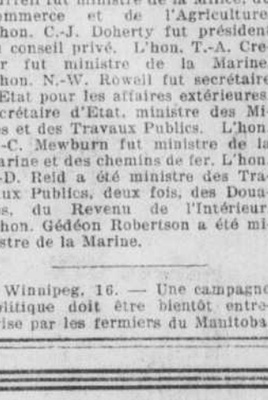


The MONTREAL DISPENSARY

(Le Dispensaire Montréal)

Angle St-Antoine et Inspecteur

a établi une clinique pour le traitement des maladies vénériennes. Des médecins y recevront les patients les mardis et jeudis à 12 hrs (midi) et les samedis à 3 hrs p.m. 11-n



Voilà la Pellicule

C'est la pellicule qui assombrit l'éclat des dents. La pellicule est la base du tartre. La pellicule est ce qui décolore — et non l'émail des dents.

La pellicule est appelée "plaque bactérielle", parce que les germes s'y développent — par millions. Et d'innombrables embarras, tant locaux qu'internes, leur sont aujourd'hui imputés.

Les acides qui amènent la carie se forment dans cette pellicule et y séjournent. L'enlèvement de la pellicule chaque jour est donc la partie vitale du nettoyage des dents. Sans cela, le brossage ne saurait sauver les dents.

Gratis

Sur Demande

Un tube de Pepsodent de 10 jours est envoyé sur demande. Envoyez le coupon à cet effet. Voyez-en les résultats dans une semaine.



Faites Luire vos Dents

Comme celles que vous voyez — Enlevez cette pellicule sombre

Déclarations toutes approuvées par d'éminentes autorités dentaires.

Regardez autour de vous — remarquez le grand nombre de dents blanches qu'il y a aujourd'hui. Vos amis mêmes en ont — demandez-leur comment ils s'y prennent.

Un nouveau mode de nettoyage des dents est en train de se généraliser. On en a la preuve dans des millions de dents. Partout les meilleurs dentistes le recommandent. Voyez les effets rapides de ce mode sur vos dents. Faites cette épreuve de dix jours.

Vous devez combattre la pellicule

Pour avoir des dents plus blanches, plus saines, il vous faut combattre la pellicule — la cause de la plupart des embarras dentaires.

La pellicule est cette couche visqueuse que vous sentez avec votre langue. Elle est toujours présente, se renouvelant toujours. Elle adhère aux dents, s'introduit dans les interstices et y séjourne.

La pâte dentifrice ordinaire ne la déloge pas. Une pâte dentifrice savonneuse ne peut que la faire adhérer davantage. La brosse à dents en laisse une grande partie intacte, et il faut recourir à un dentiste pour l'enlever.

Voilà pourquoi tant de dents brossées se décolorent et se carient. Il se forme du tartre et la pyorrhée se met de la partie. En dépit de la brosse à dents, ces embarras dentaires croissent constamment. Aujourd'hui, tous les dentistes savent que le grand coupable est cette pellicule.

Comment les dents sont ruinées

La pellicule absorbe les impuretés et se décolore. C'est ainsi que les dents jaunissent. La pellicule est la base du tartre. Elle emmagasine les substances alimentaires qui fermentent et forment de l'acide. Elle tient l'acide en contact avec les dents et finit par les carier.

Des millions de germes s'y développent. Ce sont ces microbes qui, avec le tartre, sont la principale cause de la pyorrhée. De sorte que bien peu échappent à ces embarras s'ils laissent la pellicule sur les dents.

La science dentaire a longtemps cherché un moyen de combattre la pellicule, et on a fini par le découvrir. D'éminentes autorités l'ont constaté par des épreuves de clinique et de laboratoire convaincantes.

Maintenant, pour l'usage des familles, la méthode consiste en un dentifrice appelé Pepsodent. Sous trois rapports primordiaux, la pâte dentifrice répond aux exigences dentaires modernes. Les dentistes en recommandent chaleureusement l'adoption. Et des millions de tubes bons pour 10 jours sont envoyés sur demande afin qu'on puisse se rendre compte de ses effets.

Basé sur la pepsine active

Le Pepsodent est basé sur le pepsine, le digestif de l'albumine. La pellicule est de la matière albumineuse. L'objet du Pepsodent est de la dissoudre, puis de la combattre de jour en jour.

Cette méthode a longtemps paru irréalisable. La pepsine doit être activée, et l'agent habituel est un acide dangereux pour les dents. Mais la science a découvert une méthode activante inoffensive. Aujourd'hui, on peut se servir tous les jours de la pepsine active. A cette méthode s'en joignent deux autres qui amènent les résultats désirés.

Le résultat est une pâte dentifrice qui fait ce que rien autre chose n'a pu accomplir. Et le problème de la protection des dents a été résolu comme il ne l'avait jamais été.

Pas besoin d'arguments

Le Pepsodent a tôt fait de faire ses preuves. Les résultats sont trop évidents pour qu'on en doute. Aussi envoyons-nous un tube bon pour 10 jours à quiconque en fait la demande. Nous y ajoutons un livre pour en expliquer les effets. De cette façon, des millions de gens voient ce qu'il fait et jugent par eux-mêmes.

Envoyez le coupon pour avoir un tube bon pour 10 jours. Remarquez comme vous avez les dents propres après vous en être servi. Observez l'absence de la pellicule visqueuse. Voyez comme les dents blanchissent dès que disparaît la pellicule.

Puis considérez ce que cela signifie. La pellicule est le principal ennemi des dents. Sa disparition signifie non seulement des dents claires comme des perles, mais des dents plus propres, plus saines. Les résultats peuvent être d'une importance étonnante, tant pour vous que pour les vôtres. Découpez le coupon afin de ne pas l'oublier.

The Pepsodent CANADA REG. IN

Le Nouveau Dentifrice

Un moyen scientifique de combattre la pellicule, lequel répond à toutes les exigences modernes. Aujourd'hui conseillé pour usage quotidien par les bons dentistes de partout. Les pharmaciens vendent les gros tubes.

370

TUBE DE 10 JOURS GRATIS

THE PEPSODENT COMPANY

Dépt. A, 1104 S. Wabash Ave, Chicago. Envoyez le tube de Pepsodent pour 10 jours à

. . . . . .

. . . . . .

. . . . . .

UN SEUL TUBE PAR FAMILLE

LE COIN DE COLETTE

LA MODE DU JOUR



Toilette d'après-midi en charmeuse noire garnie de galons brodés de perles vertes. Chapeau garni d'un large brouillonné de chantilly.

NOTRE COURRIER

Un homme ayant deux enfants de deux ménages différents et sa seconde femme, ceux-ci héritent-ils en parts égales, s'il vient à mourir?—MERE AFFLIGEE.

R.—Les enfants héritent en parts égales, à moins de dispositions contraires dans le testament du défunt; quant à la femme, elle n'hérite que si la chose est mentionnée soit dans le contrat de mariage, soit dans le testament.

D.—Ayant fait la demande d'un brevet pour une invention que j'ai abandonnée, après avoir déboursé au delà de $35.00 entre les mains de ceux qui se sont occupés de cette affaire, ceux-ci me réclament encore une somme de $12.00. Pensez-vous que je suis en droit de refuser cette somme, ayant fait une demande pour le Canada seulement?—UN INVENTEUR.

R.—Votre question n'est pas très claire; si l'on vous demande cette somme, comme honoraire ou pour couvrir des frais encourus, il est certain que vous devez payer. Tout dépend des arrangements que vous avez faits.

D.—Veuillez me dire quelle est la population de la ville de New-York?—LECTEUR.

R.—On prétend que le résultat du recensement qui sera connu vers le 15 mars donnera à New-York une population de sept millions d'habitants.

D.—Comment doit-on signer ses lettres quand le destinataire ne sait pas si on est mariée ou non?—MARIE G.

R.—Dans ce cas on signe simplement de son prénom et de son nom et, plus bas, on écrit son adresse complète: "Mademoiselle Marie G., 591 rue Saint-Denis, Montréal.

D.—Seriez-vous assez bonne de me dire si un contrat de mariage peut s'annuler lorsque le mari et la femme y consentent?—VILLA.

R.—L'un ou l'autre peut toujours renoncer aux avantages du contrat, mais la loi ne prévoit pas qu'un contrat de mariage puisse être annulé.

D.—Pour bien visiter la France, l'Italie et l'Allemagne, combien cela peut-il prendre de mois et quel temps est le plus favorable pour le départ?—ON N'A JAMAIS FRAPPE EN VAIN.

R.—Pour une visite superficielle, une visite de touriste, une couple de mois suffiraient, mais pour étudier quelque peu les particularités ou les coutumes de ces pays, il y faudrait au moins un an, et encore, ce serait peu. Quant à la date, c'est matière de goût personnel, les uns aiment mieux voyager l'été, les autres l'hiver.

Colette

LE NOUVEAU CONSUL-GENERAL DE SUISSE

M. Carl.-P. Huebscher qui, pendant les six dernières années était conseiller de la légation suisse, à Washington, a pris charge du consulat-général de la Suisse, au Canada, avec résidence, à Montréal. M. F. Martin fut le premier consul-général suisse, ici, et, depuis trois ans, lors de son départ, le consulat était sous la direction de M. Beny-R. Iseli, consul-général intérimaire. Une réorganisation complète du Consulat, dont les bureaux sont dans l'Edifice Drummond, doit avoir lieu.

M. Huebscher, déclarait, hier, que son premier devoir est de développer les relations commerciales entre la Suisse et le Canada. Le commerce des deux pays se complétant, cela devrait être une tâche facile; ce que l'un produit, l'autre le consomme et vice-versa et rien ne peut motiver de concurrence. Au cours de la guerre, la Suisse acheta beaucoup de blé du Canada et ces contrats sont encore à s'exécuter mais, finiront dans quelques semaines. Il y en avait pour des millions de dollars. La guerre a gêné les exportations de la Suisse et l'on est anxieux d'augmenter les exportations, comme font les autres pays d'Europe. Les produits sont: la soie, l'orfèvrerie, les dentelles, les broderies, les tricots et les toiles. Le pays manque actuellement de matière première et de charbon. Pour le charbon la disette était si menaçante qu'il fallut ouvrir un bureau, à New-York, pour en acheter. M. Huebscher ajoute que l'on a eu certaines difficultés avec la main d'oeuvre. Le gouvernement Suisse a tenu la situation bien en main et a montré, surtout pendant la crise de 1918, 1919, qu'il pouvait contrôler avec énergie toute la situation.

—Le blé du Canada a nourri notre peuple et nous ne l'oublions pas, cela contribua à garder le peuple neutre. En Suisse, nous comprenons le merveilleux avantage du Canada, comme acheteur et comme vendeur. La colonie Suisse est bienvenue ici; rien ne sépare nos deux peuples et nous avons plusieurs liens communs. Personnellement je suis heureux d'être consul-général, ici. M. Huebscher connait bien les affaires américaines. Il est au Ritz-Carlton avec sa famille.

COUP DE BANDIT

Newcastle, Penn., 1.. — Emile Hadasy, de Girard, Ohio, a été tué dans un automobile. Il lui a été volé $3,000.

VITE! VOS CHEVEUX ONT BESOIN DE "DANDERINE"

Débarrassez-vous complètement de ces vilaines pellicules et enrayez la chute des cheveux



Pour arrêter la chute des cheveux immédiatement et débarrasser le cuir chevelu de toute particule de pellicules, procurez-vous une petite bouteille de la délicieuse "Danderine" à n'importe quelle pharmacie ou comptoir d'articles de toilette pour quelques sous, versez-en un peu dans le creux de la main et faites-la pénétrer dans le cuir chevelu au moyen d'une friction. Après plusieurs applications généralement les cheveux cessent de tomber et vous ne trouverez plus de pellicules. Tous vos cheveux prennent bientôt une vie nouvelle, de la vigueur, de l'éclat et plus de couleur. (ann)

JE ME SOUVIENS

L'Université de Montréal sera ce que nous la ferons

Souscrivons les millions qui lui sont indispensables

Son appel mérite d'être entendu de tous. C'est une ère nouvelle qui s'ouvre pour elle

Continuons à Souscrire. Donnons généreusement aujourd'hui, et plus encore dans notre testament

En donnant pour l'Université c'est pour Dieu, c'est pour l'Eglise, c'est pour la race que nous donnons

"NOBLESSE OBLIGE"

N'OUBLIONS PAS LA SEMAINE DU MILLION

LE COMITE CENTRAL DE LA SOUSCRIPTION A SES BUREAUX AU No 30 RUE ST-JACQUES, MONTREAL.

LES PILULES MORO

Pour les hommes

LANGOUREUX

Depuis quelque temps je me sentais langoureux et faisais mon travail avec effort. Je négligeais cependant de me faire traiter. Des douleurs de reins sont survenues qui m'ont fait atrocement souffrir et aussi des troubles d'estomac. Je me mis enfin sous les soins d'un médecin qui me traita durant un an sans rien changer à mon état. Loin de là, ma digestion se faisait de plus en plus mal. Las de souffrir, comme nombre d'autres hommes, je me suis mis à prendre des Pilules Moro et je me joins maintenant au nombre de ceux qui louent ce remède. Mes douleurs de reins ont cessé et mes forces ont beaucoup augmenté; les fonctions de l'estomac se sont aussi rétablies. Je considère les Pilules Moro comme le meilleur reconstituant lorsque le travail a amoindri les forces chez un homme.—M. Léodore Adam, 150, rue Panet, Montréal.

MAUX DE REINS

Depuis quatre ans j'avais des maux de reins, je ne pouvais pas travailler debout et j'étais obligé de porter une ceinture. Dès que j'eus commencé à prendre des Pilules Moro je me suis senti mieux. J'ai employé ce remède pendant un an et je me suis fait une bonne santé. Quoique je travaille toujours fort je suis très bien.—M. Alphonse L'Héreault, St-Valentin, P.Q.

LUMBAGO

Il y avait quatre ans que j'étais sujet à des douleurs de reins et j'en souffrais de plus en plus. Parfois il m'était impossible de me lever. Chaque fois alors que je remuais un membre c'était une douleur si forte que je ne pouvais retenir une plainte. J'avais contracté tout cela par les variations de température auxquelles j'avais été exposé. Ayant lu dans les journaux les merveilles opérées par les Pilules Moro, je me suis procuré ce remède dont à peu près une douzaine de boîtes m'a guéri.—M. Florian Lessard, Causapscal, (Matane), P.Q.

MALADE POUR NE PAS SE TENIR DEBOUT

Je souffrais de l'estomac, du foie, du coeur, de la tête, des reins, etc. J'avais de la misère à me tenir debout. Des médecins m'avaient traité et j'étais toujours au même point. Je me suis mis ensuite à prendre des Pilules Moro et bientôt je constatai que mes forces s'augmentaient, que je souffrais moins. J'en ai pris pendant une couple d'années et j'ai complètement rétabli ma santé.—M. Napoléon Rouillard, 496 rue Rimmon, Manchester-ouest, N.H.

MAUX DE REINS — INDIGESTIONS FREQUENTES

Je crois réellement à l'efficacité des Pilules Moro vu qu'elles m'ont guéri de maux de reins, d'indigestions fréquentes que j'avais. Maintenant, malgré mon âge avancé, je puis travailler constamment grâce à la vigueur que m'ont procurée les Pilules Moro.—M. Isidore Hébert, 5 North Mohawk, Cohoes, N.Y.

MAUVAISE DIGESTION

Je travaillais mal à l'aise avec un gros mal de reins. Mes vivres passaient très mal aussi et je me sentais la tête lourde; j'avais l'estomac rempli de gaz. J'ai pris des Pilules Moro et je trouve qu'il ne peut y avoir de meilleur remède. Elles m'ont débarrassé de mon mal de reins, m'ont donné des forces, ont fortifié mon estomac et m'ont guéri. Je tiens maintenant à avoir chez moi des Pilules Moro pour en prendre si je me sens moins de vigueur.—M. E. Lelacheur, 771, rue Logan, Montréal.

Les Pilules Moro sont en vente chez tous les marchands de remèdes. Nous les envoyons aussi par la poste, au Canada et aux Etats-Unis, sur réception du prix, 50c une boîte, $2.50 six boîtes.

Toutes les lettres doivent être adressées: COMPAGNIE MEDICALE MORO, 272 rue St-Denis, Montréal.

ANTISEPSIE COMPLETE DES VOIES RESPIRATOIRES

PREVENEZ ET GUERISSEZ NON SEULEMENT LA GRIPPE MAIS AUSSI TOUTES LES AFFECTIONS CATARRHALES DES VOIES RESPIRATOIRES EN FAISANT USAGE DES

CRESOBENE

(Capsules)

Ce merveilleux médicament, composé de produits balsamiques antiseptiques, volatils, imprègne de ses bienfaisantes vapeurs tout l'appareil respiratoire et guérit le CATARRHE du nez, de la gorge et des bronches, les MAUX de GORGE, LARYNGITES, BRONCHITES.

Vendu chez tous les marchands de remèdes ou envoyé par la poste sur réception du prix, 50c la boîte, $2.50 six boîtes.

Compagnie des CAPSULES CRESOBENE, 272 rue St-Denis, Montréal.

CARNET SOCIAL

—Mme Zéphirin Hébert et Mlles Marielle et Gertrude Hébert s'embarqueront à New-York, le 14 avril, pour la France et l'Angleterre.

—Mme C.-A. Barnard et ses deux fils sont partis pour la France où ils demeureront jusqu'en mai.

—Mlle Jeanne Belcourt est retournée à Ottawa, après avoir passé quelques jours chez ses tantes, Mlles Belcourt.

—Mlle Madeleine Sauvalle et Mlle Nellie Heney, d'Ottawa, sont en ville les invitées de Mme George Cheese.

—M. et Mme L.-Athanase David sont à New-York.

—L'honorable C.-J. Doherty et Mme Doherty sont au Ritz.

—M. et Mme Armand Chevalier sont revenus d'Europe et logent au Ritz.

—Mme H.-A. Cholette est à Québec, l'invitée de sa fille, Mme J. Labrecque.

—M. Isaïe Lalonde et M. J.-L. Chartrand, d'Outremont, sont partis pour un voyage d'une quinzaine de jours dans l'Abitibi.

—M. Louis-P. Molleur, rue Boyer, est allé à Winooski, Vermont, la semaine dernière.

—M. et Mme Elphège Molleur sont allés à Pike River cette semaine, où ils ont été les hôtes de M. Régis Molleur.

FETE DE CHARITE

—Le mardi soir, 6 avril, à 8 h., un euchre aura lieu en la salle Saint-Vincent de Paul, rue Drolet, au bénéfice des orphelins de l'hospice Auclair. Cette fête, organisée par les dames de charité, est sous la présidence d'honneur de sa grandeur Mgr Guillaume Forbes, évêque de Joliette et sous le patronage de Mgr L.-A. Dubuc, p.d. Mme E.-J. Nadeau a accepté la présidence de cette partie de cartes.

CONVOCATIONS

—A 2 h. demain, les dames patronnesses de l'Institution des Sourdes-Muettes se réuniront pour la couture.

—Le jeudi, 18 mars, les enfants de Marie des RR. SS. de la Congrégation se réuniront à la maison-mère, 1010, ouest, rue Sherbrooke, à 3 h. 30. M. l'abbé Joseph-N. Dupuis fera l'allocution du jour.

QUEBEC.

—Mlle Ellen Braun, qui était à Québec depuis quelques semaines, l'invitée de Mlle Germaine Garneau, est retournée à New-York.

—Le lieutenant Jean Lanctôt, R.A.F., est revenu d'un voyage d'une quinzaine à Montréal, Ottawa et Toronto.

—M. Henri A. Bray, est rentré en ville, samedi soir, de retour d'un voyage à Ottawa.

—Mme E.-A. Verret, qui est à Toronto l'invitée de son frère, M. Charles Ross, est attendue à Québec dans quelques jours.

—M. R. Fauteux, de Montréal, est au Château.

—M. et Mme Paul LeDuc, d'Ottawa, sont à Québec les invités de Mme Sheyn, Grande Allée.

—M. le commandeur F.-Canac Marquis, Mme Marquis et leurs fils sont revenus samedi soir d'un voyage de quelques semaines en Floride.

—Le lieutenant-colonel Charles de Lanaudière a passé le dimanche à Québec, l'invité du général J.-P. Landry.

—Mlle Aline Lavery est revenue de Montréal où elle a passé quelques semaines, l'invitée de l'hon. M. et Mme Albert Sévigny.

—Mlle Alice Fitzpatrick a passé quelques jours à Ottawa, la semaine dernière l'invitée de sa sœur, Mme Hill.

—Les membres du Quebec Amateur Ski club ont été les hôtes, dimanche après-midi à Spencer Wood de sir Charles et Lary Fitzpatrick. Parmi les invités: MM. Gerald Coote, Charles Taschereau, Francis Verge, Willie Brunet, P. Lanctot, Guy Taché, Guy Belleau, Langevin Cimon, Henri Lapointe, Coursolles Gagnon, Marcel Lemay, Henri Taschereau, Victor Dufault, Jules Gosselin André Turcot, Jean Chaloult, Adjutor Dussault, Edouard Baillargeon, Roddy Choquette, Jules Landry, C. Gourdeau, Jean Remillard, Louis Rousseau, Edouard Baillargeon.

Après la réception, le thé fut servi.

ELECTION A LA GALERIE DE LA PRESSE MUNICIPALE

Les élections annuelles ont eu lieu, hier après-midi, à la galerie de la presse municipale. La réunion a été tenue dans le bureau des journalistes à l'hôtel de ville. Ont été élus aux différentes charges: MM. Henri Rodier, de la "Presse", président; R. Holmes Parson, du "Star", 1er vice-président; Aurèle Goyer, du "Canada", 2ème vice-président; Charles-Edouard Parrot, du "Devoir", secrétaire; Paul-Honoré Lefebvre, de la "Patrie", trésorier; Thomas-J. Lonergan, de la "Gazette" et Grant Smith, du "Herald", conseillers.

Une résolution de sympathies à l'adresse de la famille Lapointe, à l'occasion de la mort de M. L.-A. Lapointe ,ex-leader du conseil, a été adoptée.

UNE PARTIE DU SCHALESWIG VEUT RESTER ALLEMAND

Copenhague, 16—Un plébiscite a été tenu hier, dans la deuxième zone de Schaleswig, en vertu des clauses du traité de Versailles, pour permettre aux habitants de la région de choisir la nation à laquelle ils désirent appartenir. Le dépouillement du scrutin a montré que la majorité des électeurs désirait demeurer allemande. Les votes en faveur de l'Allemagne ont été environ de 48,148 contre 13,025 pour le Danemark.

MGR DAURAY FETE PAR SES PAROISSIENS

Ils lui offrent leurs respectueux hommages à l'occasion de son 82e anniversaire.

SOIREE DRAMATIQUE

(Spécial à la PRESSE)

Woonsocket, R. I., 16. — Dimanche dernier, la paroisse du Précieux-Sang célébrait par une très belle fête le 82ème anniversaire de naissance de son curé, Mgr Charles Dauray. Le vénérable pasteur du Précieux-Sang, malgré son âge avancé, est toujours actif et continue de diriger la paroisse avec le même tact et la même habileté qu'au début de son ministère. Le temps n'a ni courbé sa taille ni affaibli l'éclat de son regard.



MGR CHARLES DAURAY, curé du Précieux Sang, de Woonsocket, R. I.

La fête de dimanche comprenait d'abord la grand'messe célébrée par M. le curé, à 10 heures 30. La messe en do de Gounod fut chantée par les élèves du collège du Sacré-Coeur, sous la direction de leurs dévoués maîtres, les RR. FF. du Sacré-Coeur. A l'offertoire, le même choeur exécuta "Pastor Bonus" de Giely avec solo par M. O. Fontaine.

Dans la soirée, au sous-sol de l'église, les paroissiens présentèrent leurs hommages à leur vénéré pasteur. Il répondit par une de ces délicates et spirituelles improvisations dont il a le secret. Le cercle Thérèse de l'Enfant Jésus rendit ensuite avec beaucoup de talent "Madame Bournichon", opérette en un acte et "La Meunière du Moulin-Joli", comédie en deux actes. L'orchestre "Colonial" fournit la musique. Un nombreux clergé assistait à la fête.

LA PROPRIETE DE CE CONTRIBUABLE SERA VENDUE A L'ENCHERE

Siégeant en Cour supérieure hier après-midi, l'honorable juge Coderre a rendu, par défaut, jugement en faveur de la municipalité demanderesse dans une cause de la cité de Westmount contre William C. Palmer.

La demanderesse, par action-hypothécaire, réclamait du défendeur, la somme de $1,209 et alléguait qu'il lui devait cette somme pour taxes municipales et intérêts courus, depuis le 31 janvier 1920.

En plus, la demanderesse alléguait que le défendeur est non seulement propriétaire de l'immeuble, mais en est aussi l'occupant. La demanderesse a réclamé du défendeur le montant des taxes dues, mais ce dernier lui a déclaré qu'il ne pouvait les payer.

Une autre allégation spécifiait que les taxes municipales étaient une réclamation spéciale sur propriété immobilière, exempte des formalités de l'enregistrement et que la demanderesse était autorisée à demander la vente par autorité de justice de la dite propriété, et être payée intégralement de sa réclamation et des intérêts.

Le défendeur ne présenta pas de défense, et le président du tribunal, considérant que la demanderesse avait établi le bien fondé de sa déclaration, condamna le défendeur à payer à la demanderesse la somme de $1,209 et ordonna, ensuite que la propriété soit vendue afin de couvrir le paiement dû à la demanderesse, plus les intérêts, et les frais.

VOULEZ-VOUS VOUS SENTIR BIEN?

Prenez une NR ce soir

ESSAYEZ SIMPLEMENT ET VOYEZ combien vous vous sentirez mieux ce matin. Cette sensation de congestion, de mal de tête, de fatigue, de je ne sais pas ce que j'ai sera disparue — vous vous sentirez bien.

LA cause de votre malaise est que votre organisme est congestionné d'impuretés dont vos organes digestifs et éliminatoires surmenés ne peuvent se débarrasser. Les pilules, huiles, sels, le calomel et les laxatifs ordinaires, les cathartiques et les purgatifs font fonctionner de force le foie et les intestins. Nature's Remedy (Tablettes NR) agissent sur l'estomac, le foie, les intestins et même les reins, ne les forcent pas, mais tonifient et renforcissent ces organes. Le résultat est un soulagement prompt, réel et permanent. Faites-en l'essai. Le Nature's Remedy agira rapidement, entièrement, mais d'une manière si douce et si gentille, que vous croirez que c'est la nature elle-même qui est venue à la rescousse et qui accomplit le travail.

Et alors, quel soulagement!

Vous serez surpris de voir combien vous vous sentirez mieux gai et mieux sous tous les rapports. Si vous souffrez habituellement de constipation ou de constipation opiniâtre, prenez une tablette NR tous les soirs pendant une semaine. Puis, alors vous n'aurez plus à prendre de remèdes tous les jours. Après cela une tablette NR de temps à autre suffira pour garder votre organisme en bonne condition — et à vous garder en bonne santé.

Achetez-en une boîte de 25 cts.



vendues, garanties et recommandées par votre pharmacien

NR TO-NIGHT— Tomorrow Alright Get a 25¢ Box

NOTRE AMBITION

est de maintenir la haute qualité de notre pain et de continuer à donner satisfaction à notre nombreuse clientèle.

Demandez le pain de

V. & L. BROSSEAU

St-Louis 4406. 981 Drolet.

74-m J.s.n



Renard Argenté

$250 et plus.

Pour le commencement du printemps il n'y a pas de plus belles fourrures — pas de plus exclusives. Venez voir notre assortiment.

Martre de Russie

$100 — $150 — $200

CUMMINGS & CUMMINGS

Rues St-Paul et St-Sulpice

SEULES LES TABLETTES MARQUEES "BAYER" SONT DE L'ASPIRINE

Pas de l'Aspirine du tout sans la "Croix Bayer"



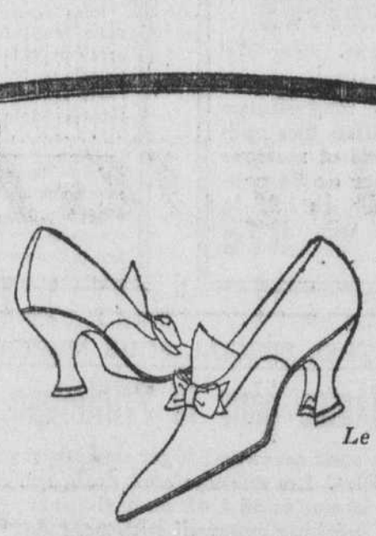
Le nom "Bayer" sur l'Aspirine est comme le mot Sterling sur l'argent. Elle représente positivement la seule véritable Aspirine,—l'Aspirine prescrite par les médecins depuis plus de dix-neuf ans et maintenant faite au Canada.

Achetez toujours un paquet non ouvert de "Tablettes d'Aspirine Bayer" qui contient les instructions voulues pour rhumes mal de tête, mal de dents, mal d'oreilles, névralgie, lumbago, rhumatisme, neuritis, douleurs aux articulations et douleurs en général.

Les boîtes de fer-blanc de 12 tablettes ne coûtent que quelques sous. De plus gros paquets de "Bayer".

Il n'y a qu'une seule Aspirine—la "Bayer"—Vous devez dire "Bayer".

Aspirine est la marque de fabrique (enregistrée au Canada) de la manufacture Bayer de Monoaceticacidester de Salicylicacid. Bien qu'il soit bien connu qu'Aspirine signifie manufacture Bayer, afin de protéger le public contre les imitations, les Tablettes de la Compagnie Bayer portent étampée la marque de fabrique générale, la "Croix Bayer". (ann)



Le VANITY,
Prix $16.00

Le plus Joli Soulier à Boucle

Paris peut créer les chapeaux, mais les plus élégantes chaussures sont faites ici, en Amérique. Y a-t-il quelque chose de comparable à ce nouveau soulier à boucle Walk-Over — élancé, gracieux, pointu, avec sa garniture, nouvelle langue en avant de laquelle vous pouvez porter soit une boucle en soie ou une boucle en métal? Ce soulier peut être mis et ôté sans qu'il soit nécessaire de le détacher. Remarquez son talon Louis à forme magnifique. Nous pouvons vous chausser à la perfection avec une de nos nombreuses formes de chaussures Walk-Over.

Walk-Over

MAGASIN DE MONTREAL:

505 rue Sainte-Catherine Ouest,
(Edifice Drummond)
aussi
10 rue Saint-Jean,
QUEBEC.



© Simmons Limited, 1920

Les Lits Jumeaux-Ce Qu'en Pensent Les Docteurs

NATURELLEMENT, l'idée d'avoir un lit pour chaque membre de la famille n'est pas nouvelle pour vous.

Depuis des années, dans des milliers de familles, c'est devenu une habitude — habitude qui se généralise rapidement depuis que les ***Lits Jumeaux*** sont fabriqués pour les maisons où l'espace est restreint.

* * *

C'EST aussi une chose depuis longtemps conseillée par les médecins. Non seulement pour éviter la propagation de maladies, telles que toux, maux de gorge ou grippe, mais aussi pour jouir d'un ***sommeil reposant.***

L'insomnie d'un dormeur ne dérange pas l'autre. Il n'y a pas de perte de vitalité comme cela arrive quand des enfants dorment avec de vieilles gens, ou des invalides avec des personnes en santé.

Mais même dans un lit séparé vous ne dormirez jamais profondément à moins que votre lit ne vous invite à un ***délassement complet.***

Il n'y a pas une personne qui ne dormira mieux, si elle se débarrasse de son lit en bois qui fait du bruit ou de son lit de métal aux joints lâches et criards et le remplace par un lit de métal Simmons—avec le sommier-boite Waldorf et les matelas et oreillers Simmons.

Le Lit Simmons ne ***fait pas de bruit.*** Il ne bouge pas aux angles. Les attaches angulaires sont faites en acier pressé — elles s'ajustent parfaitement et d'une façon bien serrée — pas de craquements, de bruits, ni de sensation de défaut de fixité.

Il est parfaitement rigide — paraît et se déplace comme une pièce massive.

Les attaches angulaires en acier pressé Simmons sont protégées par des brevets basiques — ***elles sont exclusives à la maison Simmons Limited*** — ne peuvent pas être remplacées ni imitées.

* * *

LE sommier-boite Waldorf ***fait*** réellement ce que vous avez toujours désiré qu'un sommier fasse.

Il procure un délassement ***complet.***

Il supporte le corps ***avec aisance*** sur des bons ressorts en spirale élastiques — chaque ressort obéissant librement aux contours de façon à ce que l'épine dorsale se repose parfaitement, que l'on dorme sur le dos ou sur le côté.

Le sommier-boite Waldorf Simmons est recouvert d'un coutil de la meilleure qualité et excessivement durable, dans des dessins nouveaux et attrayants.

Il s'ajuste parfaitement dans le lit — ne creuse jamais et ne fait pas de bosses, il ne perd jamais son élasticité.

Et les matelas et oreillers Simmons sont sous tous les rapports dignes d'aller avec les lits de métal Simmons et les sommiers-boîtes Waldorf.

* * *

DES milliers de personnes qui depuis des années ont eu "le sommeil léger", jouissent d'un délassement complet et dorment toute la nuit dans un lit de métal Simmons.

Si vous avez songé aux lits séparés, vous serez heureux d'apprendre que la maison Simmons Limited fait une spécialité des ***Lits Jumeaux.***

Vous trouverez les lits de métal Simmons, les sommiers-boîtes Waldorf, les matelas et oreillers Simmons chez vos meilleurs marchands.

Les Lits Simmons vous offrent un choix extraordinairement varié en cuivre, en émail de couleur et effets de bois naturels — pour convenir aux décorations intérieures d'aujourd'hui.

Et lorsque vous faites le choix de vos lits Simmons, en considérant leur apparence dans la chambre, vous verrez que la maison Simmons a établi pour la première fois un ***magnifique dessin autorisé*** pour les lits de métal.

Si vous ne connaissez pas les marchands Simmons dans cette localité, nous serons heureux de vous envoyer leurs noms.

Le sommeil est une chose importante! Ecrivez-nous pour recevoir la brochure, "What Leading Medical Journals and Health Magazines Say about Separate Beds and Sound Sleep". Elle est gratuite.

ST. JOHN TORONTO WINNIPEG **SIMMONS LIMITED** MONTREAL CALGARY VANCOUVER

SIMMONS BEDS

Faits pour y Dormir

Le Coin Des Enfants

L'ANE QUI BRAIT

puté pour sa justice. Un jour il s'aperçut qu'un superbe collier d'émeraudes avait disparu de sa cassette. Il fit venir son grand vizir et lui ordonna de rechercher le voleur. Celui-ci fut introuvable. A quelque temps de là un collier d'opales disparut de la même façon. Le roi, certain que le voleur devait se trouver parmi la foule de ses serviteurs, les menaça de sa terrible punition si le coupable ne se dénonçait pas. Nul cependant ne s'accusa du larcin. Le roi s'adressa alors à une vieux mandarin connu pour sa malice et sa sagacité.

—Il faut, lui dit-il, que tu découvres ce voleur qui se cache, j'en suis sûr, parmi les gens de mon service.

Le mandarin sourit et dit:

—Il sera fait selon tes désirs. Convoque pour demain tous ceux qui demeurent en ton palais. Du plus grand au plus petit. Et fais-moi confiance.

Le lendemain le roi convoqua ses serviteurs, ses officiers, soldats et dignitaires de la couronne. Lorsqu'ils furent réunis, le mandarin leur dit:

—Vous allez entrer dans cette salle obscure que vous masque cette portière. Là vous tâtonnerez dans les ténèbres jusqu'à ce que vous rencontriez le dos d'un âne que je viens d'y amener. Il faut que tous, sans exception, vous caressiez de la main droite le dos de cet animal. Mais sachez bien que celui de vous qui a dérobé les bijoux du roi est connu de Ba-ba. (C'est le nom de mon âne). Aussitôt qu'il sentira sur son échine la main du voleur, il se mettra à braire. Allez!... Que chacun exécute ces ordres sous peine de mort. Pour ceux dont la conscience est pure il n'ont rien à craindre, Ba-ba ne bougera pas.

Un à un, serviteurs et grands dignitaires entrèrent dans la chambre obscure et en sortirent de même. Quand le dernier fut passé, le roi s'écria:

—Ton âne n'a pas découvert le voleur car je ne l'ai pas entendu braire:

—Levez tous la main droite, cria le mandarin. Regarde, ô roi... tous tes serviteurs ont caressé l'échine de Ba-ba que j'avais enduit de suie. Ils ont tous la paume de la main noire, seul ton grand vizir n'a pas obéi à mes ordres. Il a la paume de la main intacte, c'est lui le voleur.

—En effet, dit le roi en riant, ta malice réussit. Mon grand vizir craignant que l'âne se mette à braire en sentant sur son dos la main qui avait dérobé les bijoux ne l'a pas approché. Il ne pouvait pas se douter de ta supercherie. Tu es un sage. Mon grand vizir sera pendu et c'est toi qui prendras sa place.

SOLUTION DES LETTRES DEPLACEES

Rira bien qui rira le dernier.

SOLUTION DE LA CHARADE

Prétendant.

SOLUTION DU PROVERBE

Celui qui s'expose au péril périra.

REBUS (X)



Envoi de Tac.
Solution demain.

MINETTE



Envoi de Frisca

CASE AUX ANECDOTES

L'ESPRIT D'A-PROPOS

Une dame quéteuse présente la bourse à un richard qui lui dit durement:

Je n'ai rien!

Prenez, monsieur, je quête pour les indigents.

LES DEBROUILLARDS

C'est vous qui volez des bicyclettes

Non, m'sieu, je les cache et je propose aux propriétaires de les retourner moyennant la prime de dix piastres.

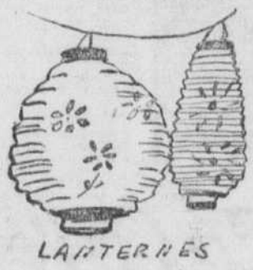
(Envoi de Fleurette)

DIALOGUES DES JOURS DE LA SEMAINE

Bonjour, Lundi,—Et toi, Mardi, — Va dire à Mercredi, — Que nous irons Jeudi, — Chercher Vendredi, — Pour aller, Samedi, — Diner chez Dimanche, — En cravate blanche.

(Envoi de Charlotte Cadoret)

LES LANTERNES



LANTERNES

(Envoi de Blanche Brière, 11 ans)

TRIANGLE DOUBLE

Consonne.
Note de musique.
Objet dont on se sert pour repasser.
Nom propre.
Entourée d'eau.
Particule négative.
Voyelle.

(Envoi de Marie-Anne Lafontaine)

(Solution demain)

POESIE ENIGMATIQUE

(Les points indiquent le mot à trouver. Ce mot rime avec le quatrième vers.)

Je compte comme oiseau rapace,
Mais la nuit seulement je chasse.
En France le titre de...
Commence à devenir caduc.

(Solution demain.)

CORRECTION DU DESSIN INEXACT (A)

Le soleil était à l'horizon, il ne peut être midi, heure marquée par la pendule qui marche.

MARBLETON

Mlle M.-A. Gingras et M. Joseph Lemieux sont en voyage dans le comté de Beauce.

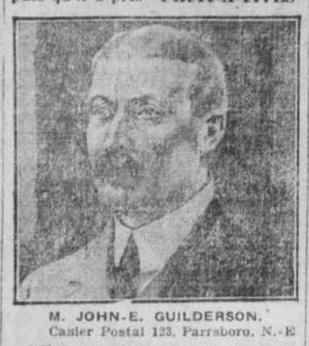
—M. H. Nault, de Saint-Camille, est en visite chez Mme F.-C. Gingras.

—Mme Alfred Bernard et Mlle Fabiola Gingras sont en visite chez Mme J.-B. Lépine, à Ham-Sud.

—Mlle M.-Ant. Gingras est en visite chez son frère, J.-Eugène, à Québec, pour une semaine.

SOUFFRIT DU RHUMATISME PENDANT CINQ ANS

Le mal ne s'est plus fait sentir depuis qu'il a pris "FRUIT-A-TIVES"



M. JOHN-E. GUILDERSON,
Casier Postal 123, Parrsboro, N.-E

"J'ai souffert du rhumatisme pendant cinq ans, et quelques fois si gravement qu'il m'était impossible de me lever sans aide.

J'essayai différents remèdes que je vis annoncés, je fus soigné par des médecins d'Amherst et de ma propre ville, mais le rhumatisme se fit de nouveau sentir.

En 1916, je vis une annonce disant que **"Fruit-a-tives" guérissait le rhumatisme**, j'en pris une boîte et j'obtins du soulagement; alors je continuai à en prendre pendant environ six mois, et le rhumatisme disparut entièrement, et je n'en ai **plus jamais souffert.**

Je serai heureux de dire à toute personne qui voudra bien m'écrire, ce que "Fruit-a-tives" a fait pour moi."

JOHN E. GUILDERSON,
Entrepreneur et maçon.

50c une boîte, 6 pour $2.50; boîte d'essai, 25c. Chez tous les marchands ou envoyé franco par la poste par Fruit-a-tives Limited, Ottawa, Ont. (ann)

FEMMES! MERES! FILLES!



Vous qui vous fatiguez facilement, qui êtes pâles, hagardes et épuisées; nerveuses ou irritables; qui êtes sujettes aux accès de mélancolies ou au "spleen" faites examiner votre sang pour voir s'il lui manque du fer. Le Nuxated Iron pris trois fois par jour après les repas augmentera vos forces et votre endurance en l'espace de deux semaines dans plusieurs cas. — Ferdinand King, M.D.

Note des manufacturiers : Le Nuxated Iron (fer nuxaté) recommandé ci-haut par le Dr King, est vendu dans toutes les bonnes pharmacies avec la garantie absolue de réussite ou de remise d'argent. Les médecins ordonnent généralement deux tablettes de cinq grains à prendre trois fois par jour après les repas.

16 18. KA

COSTUMES ET MANTEAUX

Chez **MARCHAND & CIE**

AU 2ème ETAGE

COSTUMES, MANTEAUX et ROBES
—SEULEMENT—

Tous les derniers styles.
Un des plus grands choix en ville des dernières nouveautés.
Epargnez **10.00 à 20.00** en montant. Au 2ème étage.

MARCHAND & CIE
2ème étage Edifice NEW BIRKS
Tél. Up. 1604. 10 CATHCART.
112-2

IL YAURA 30 ANS DEMAIN

De la "Presse", le 17 mars 1890

L'honorable M. Flynn, a présenté à la législature de Québec un bill qui sera bien accueilli car il a pour objet de protéger la vie et la propriété des voyageurs.

* * *

Depuis quelque temps on remarque que le nombre des dix cents en plomb augmente considérablement. Les petits marchands sont les victimes favorites de ceux qui les mettent en circulation.

* * *

Les tisserands de la "Globe Woolen Mills Co.", coin des rues Ontario et du chemin Papineau, au nombre de vingt-huit, se sont mis en grève à cause d'une diminution de leurs gages.

* * *

M. I.-B. Durocher, propriétaire de l'hôtel Richelieu a demandé à ses créanciers une extension de paiement d'une année. Il espère faire beaucoup d'argent durant l'exposition de Chicago qui attirera une foule d'étrangers à Montréal. Il a offert 25 cents dans la piastre, mais cette offre a été refusée.

* * *

Les Irlandais célèbrent aujourd'hui leur fête nationale. Ils ont mis, cette année, dans les préparatifs de cette grande démonstration un enthousiasme plus qu'ordinaire. C'est que l'espérance est revenue dans les coeurs de tous ceux qui entrevoient pour l'Irlande le triomphe prochain de ses chefs, sa libération morale et sa résurrection politique, le "Home Rule", enfin.

* * *

Comme nos lecteurs le savent le procès de béatification de M. Jean Jacques Olier, fondateur de la congrégation de Saint-Sulpice, va s'instruire à Rome. Sa Grandeur l'archevêque de Montréal a adressé à ce sujet un mandement aux prêtres et aux fidèles de son diocèse leur demandant de déposer entre les mains du vicaire général tous les écrits ou copies d'écrits authentiques attribués au serviteur de Dieu, Jean-Jacques Olier.

VENT DESASTREUX

Springfield, Missouri, É.-U. — Un tornado s'est abattu sur Melva, comté de Taney, et onze personnes ont été tuées.

Agissez Maintenant!

Que vous déménagiez ou embellissiez simplement votre demeure, **achetez vos meubles maintenant.** Ce n'est qu'un petit conseil, mais il vous sera très profitable si vous le mettez en pratique tout de suite. N'attendez pas parce que vous n'avez pas l'argent—**notre système de club de paiements différés prendra soin de votre compte.** Nos prix sont toujours les plus bas en ville. Procurez-vous une de ces magnifiques séries d'articles en aluminium en commandant **maintenant.** La quantité est limitée et elles s'enlèvent rapidement.

GRATIS! **Cette Série Supérieure de 10 articles en PUR ALUMINIUM**

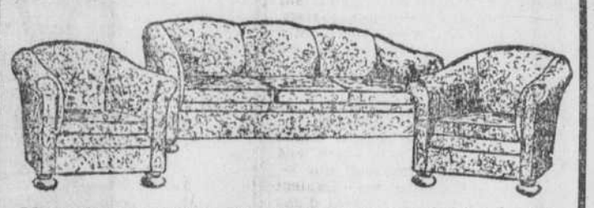


1 casserole à couvercle, 3 pintes.
1 marmite à confitures, 7 pintes.
1 bouilloire double 1½ pinte
1 théière, 3 pintes (8 tasses).
1 canard, 3½ pintes.
1 casserole à bec, 1½ pinte.
1 casserole à pain, 9¾ x 5⅝ x 2¾.
2 assiettes à tarte.

ABSOLUMENT GRATIS!

avec tout achat de $100 ou plus

AU COMPTANT OU A CREDIT



Magnifique mobilier Chesterfield de 3 morceaux, comprenant sofa et deux grands fauteuils recouverts en tapisserie de haute qualité, sièges et dossiers avec coussins à ressort. Prix régulier $210.00. Prix de vente **$149.00**

Superbe mobilier Chesterfield de 3 morceaux, comprenant sofa et deux confortables fauteuils recouverts de tapisserie de haute qualité, avec bords, bras, dossiers et coussins mobiles à ressort. Prix régulier $320.00. Prix de vente **$240.00**

Meubles de chambre à coucher, de salle à manger, de living room et de salon, dans tous les plus nouveaux styles, toutes les périodes, tous les bois, etc. Aussi tapis, carpettes, linoléums, poêles, cabinets de cuisine, etc., etc., aux plus bas prix en ville.

CARROSSES DE BEBE. Nous venons de recevoir une nouvelle consignation de carrosses de bébé dans les plus nouveaux styles et finis. Nous vous invitons à venir les voir. Nos prix sont les plus bas en ville.

Marchandises emmagasinées et assurées GRATIS jusqu'à demande.	Attention spéciale aux commandes de la campagne.	Nous PAYONS le transport sur tous les achats dans un rayon de 150 milles de Montréal.

WOODHOUSE & CO

Succursale de la British and Colonial Furniture Company, Ltd., Londres, Ang.

79-83 RUE STE-CATHERINE OUEST
Tél. Est 5655-7711

Heures d'affaires : De 8.30 a.m. à 7 p.m. Le vendredi ouvert jusqu'à 9 p.m. et le samedi jusqu'à 10 p.m.



Nos dents sont belles, très bonnes et garanties.
10 salons absolument privés, d'une propreté parfaite.
Dentistes diplômés seulement. Pas d'étudiants.
L'INSTITUT DENTAIRE FRANCO-AMERICAIN, 162 ST-DENIS.
128-m,j,s,n

Jeunes Gens
Ne Devenez pas Chauves
Cuticura Contribue Beaucoup
A l'Empêcher



Les pellicules, la démangeaison, l'irritation du cuir chevelu indiquent le mauvais état de ce dernier, ce qui amène la rareté, la chute des cheveux et la calvitie prématurée. De fréquents shampooings avec du savon Cuticura et de l'eau chaude contribuent beaucoup à prévenir cet état de choses, surtout en les faisant précéder de légères frictions à l'Onguent Cuticura sur les parties affectées de pellicules et de démangeaison.

Savon 25c. Onguent 25 et 50c. En vente dans tout le Canada. Dépôt au Canada : Lymans, Limited, rue St-Paul, Montréal.

Le Savon Cuticura dispense du pot à barbe.

LE POSLAM ARRETERA LA DEMANGEAISON

Ce n'est pas la quantité d'un remède que vous appliquez sur la peau pour remédier au mal, c'est la QUALITÉ qui permet d'obtenir les résultats désirés, et pour la qualité le Poslam est incomparable. On obtient satisfaction de son emploi parce que ses propriétés curatives sont concentrées et qu'un petit peu, fait tant de bien.

Essayez ceci! Mettez du Poslam sur cette peau qui vous démange la nuit. Puis ne pensez plus au mal. Dormez paisiblement et le lendemain matin, examinez la peau et voyez ce que le Poslam aura fait.

En vente partout. Pour en avoir un échantillon gratuit, écrivez à Emergency Laboratories, 243 West 47th. St., New York City.

Et le savon Poslam, étant médicamenté avec le Poslam, fera du bien à votre peau si vous vous en servez tous les jours pour la toilette et le bain. (ann)

ARRÊTEZ. REGARDEZ. ECOUTEZ

avant que d'acheter une poudre à pâtisserie qui pourrait bien renfermer des ingrédients préjudiciables à la santé. Nombre de sommités scientifiques, qui s'occupent de l'étude des produits alimentaires, assurent qu'une poudre à pâtisserie qui contient de l'alun est dangereuse à employer dans la préparation des aliments. Certaines marques de poudre à pâtisserie portent sur l'étiquette qu'elles ne renferment "pas d'alun," mais ce n'est pas une preuve suffisante qu'elles en sont exemptes et qu'elles sont bien telles qu'on le prétend. Nos chimistes ont découvert qu'il y en a un bon nombre qui n'ont "pas d'alun" sur l'enveloppe, mais en renferment cependant de grandes quantités.

MAGIC BAKING POWDER

Ne contient pas d'alun

Pure Saine Economique

AU BON MARCHE



Derniers Styles de Costumes du Printemps

Nous avons ces costumes en serge Jersey, popeline, tricotine et gabardine. Styles "tailleur et de toilette". Les nuances sont: taupe, brun, beige, nouveau bleu, sable, marine et noir. Les garnitures comprennent le galon militaire ou soutache et broderie à la main dans plusieurs jolis dessins. Riche doublure de soie ou popeline de fantaisie. Grandeurs pour jeunes filles de 17 à 20 ans et 36 à 46 de buste pour dames. Prix variant de . . . **44.50** à **99.95**

Très Spécial pour Mercredi

COTON JAUNE

Valeur de 35c la verge. Pour **29¢**

1,200 verges de coton jaune marque "Bengal". Beau fini. Très employé pour taies d'oreillers et sous-vêtements. Largeur de 34 pouces. Valeur actuelle de 35c la verge. Pour le prix très spécial de. . . 29c

Très Spécial pour Mercredi

Toile à Linge de Vaisselle

Valeur de 50c la verge. Pour **39¢**

1,000 verges de toile à linge de vaisselle demi-blanchie, pouvant servir pour rouleaux. Garantie pure toile. Largeur de 18 pouces. Valeur actuelle de 50c la verge. Pour le prix très spécial de. 39c

ELEGANTES ROBES DE VILLE ET D'APRES-MIDI

Robes Tailleur et robes d'après-midi dans une grande variété de modèles et un joli choix de nuances, marine et noir compris. Robes en soie taffetas, crêpe de Chine, et soie duchesse, combinées de Georgette formant un joli lot de robes pour le printemps, dans toutes les plus belles teintes. Grandeurs pour jeunes filles de 16 à 20 ans et 36 à 44 de buste pour dames. **Prix variés: de 29.98 jusqu'à 49.98.**



AVIS SPECIAL

Achetez dès maintenant vos costumes pour Pâques, afin que nous puissions opérer de suite les rectifications et vous donner pleine satisfaction. N'attendez pas à la dernière minute.

Très Spécial pour Mercredi

TOILE A NAPPES

Valeur de 1.00 la verge. Pour **87¢**

1,500 verges de toile à nappes, blanche. Dans 2 magnifiques dessins fleuris. Offre très spéciale pour les hôtels et maisons de pension. Largeur de 54 pouces. Valeur actuelle de 1.00 la verge. Pour le prix très spécial de. 87c

Chapeaux Elégants pour Dames

Nous avons une ligne spéciale de chapeaux dans la forme Canotier à bord étroit, avec calotte béret. Ils sont faits de paille Batavia ou fantaisie nuancée, garniture de fleurs françaises et ruban moiré. Pour le prix spécial de **$16.50**

Autre ligne de chapeaux "Tailleur", faits de satin et paille liseré, dans 5 styles différents. Les garnitures comprennent des fantaisies glycerinées. Pour le prix très spécial de . . . **$8.95**

TRES SPECIAL POUR MERCREDI

Superbes Manteaux pour le Printemps à 22.50 et 24.98

Ces manteaux sont en tweed léger ou Covert pour le printemps. Nous avons deux jolis modèles. Les nuances sont drab, tan et gris. Grandeurs pour jeunes filles de 17 à 20 ans et 36 à 42 de buste pour dames. Pour les prix spéciaux mercredi seulement de 22.50 et 24.98

TRES SPECIAL

Popeline anglaise pour robes de ville, dans un beau choix de teintes pâles ou foncées. Largeur de 36 pouces. Valeur actuelle de 1.00 la verge. Pour le prix très spécial de. . . 79c

TRES SPECIAL

Quadrillé noir et blanc. Trois différents modèles pour jupes de robes. Largeur de 40 pouces. **Valeur actuelle de 1.25 la verge. Pour le prix très spécial de. 98c**

DERNIERES NOUVEAUTES

Au Rayon de la Soierie

Soie Taffetas Pekin, dans les teintes de: taupe, bleu marine et noir, avec rayures de soie de même nuance. Tissu tout soie, fini chiffon. Très demandé pour jupes de robes ou toilettes de ville. Largeur de 36 pouces. **Pour le prix spécial de, la verge 3.75**

Popeline de Soie fantaisie dans les nuances de: taupe, Alice, chartreuse et beige, avec dessins de couleurs. Tissu de très belle qualité. Très approprié pour doublure de manteaux. Largeur de 36 pouces. Pour le prix spécial de, la verge 3.75

TABLIERS POUR DAMES

Tabliers (couvre-tout) en indienne rayée et quadrillée. Manches courtes, poches et ceinture. Nuances pâles et foncées. Grandeurs de 36 à 44. **Pour le prix spécial de 98c**

LETENDRE LIMITEE
625 Ste-Catherine Est, angle Montcalm

ABOMINABLE TRAGEDIE A VERSAILLES

Un vampire tue une fillette dont il boit avidement le sang.

LA FEMME DU MONSTRE EST AUSSI INCULPEE

Paris, 16. — Versailles vient d'être mis en émoi par la découverte d'un crime atroce.

Une fillette de six ans, Rolande Leprieur, a été trouvée coupée en morceaux, dans le logement des époux Pénisson, 72, rue Royale. Détail horrifiant: l'assassin, après l'avoir tuée d'un coup de couteau au front, aurait, au dire de sa femme, sucé avidement le sang qui s'échappait de la blessure.

La jeune Rolande, dont les parents sont grainetiers, 66 rue Royale, allait chaque soir jouer avec les enfants Pénisson, Raymond et Paulette.

Comme de coutume, l'autre jour vers 4 h. 30 elle s'y était rendue, après avoir promis de rentrer pour souper.

Vainement ses parents attendirent son retour.

Les époux Pénisson affirmèrent l'avoir renvoyée à 7 h. 30. Sans résultat, la police battit le quartier.

DECOUVERTE DU CADAVRE

Le lendemain, le commissaire de police, Boinet, se transporta au domicile des époux Pénisson, dans le but de recueillir leur déposition. Ceux-ci habitent au troisième, un appartement composé de cinq pièces. Tandis que le mari attendait dans le vestibule, le commissaire questionna la femme, Aimée, née Fournier, âgée de 30 ans. Son attitude parut tellement équivoque, qu'il donna l'ordre de visiter le logis.

Dans la chambre des enfants, un matelas reposait sur deux caisses. L'inspecteur prit l'une de ces caisses et, à l'intérieur découvrit un ballot ficelé.

"Ne touchez pas à cela, je vous en supplie, s'écria la femme Pénisson."

Le policier plaça sur une table le paquet composé d'une toile d'emballage et d'une toile cirée, le tout maculé de sang, et l'ouvrit. Il contenait les intestins et le tronc de la petite victime découpés en morceaux.

Quelques minutes plus tard, dans la cheminée d'une pièce voisine, on découvrit un sac renfermant la tête et les membres également découpés.

Le couple fut mis en état d'arrestation.

MM. Beylot, procureur de la République, Lacomblez, juge d'instruction et autres se rendirent rue Royale, où furent ramenés les inculpés, que les agents ne parvinrent qu'avec difficulté à protéger contre la fureur de la foule.

LES AVEUX

Tout de suite, la femme entra dans la voie des aveux.

"Quand mon mari, dit-elle, revint de son travail, vers six heures, Rolande jouait avec mes enfants. Il manifesta le désir de boire du cidre. J'envoyai Raymond et Paulette en chercher. Puis, je gagnai la cuisine laissant dans la chambre à coucher mon mari et Rolande.

Au bout de quelques minutes j'allai dans la chambre. Elle était vide. Mais, dans celle des enfants, je vis, inanimé sur le lit, le corps de Rolande. Elle portait une profonde blessure un front. Mon mari se tenait près du cadavre, le visage barbouillé de sang. Il me dit: "Je l'ai tuée et j'ai bu son sang."

A ce moment-là, les petits rentraient. Je les conduisis à leur tante, qui habite la maison. Puis, j'aidai mon mari à transporter le corps dans un cabinet de débarras.

Le soir, quand mes enfants furent endormis, nous coupâmes, dans la cuisine, à l'aide d'un couteau de boucher, la victime en morceaux. Cette opération dura une partie de la nuit.

Mon mari est certainement fou, et, en l'aidant à faire disparaître toute trace de son forfait, je n'ai eu qu'un but: sauver l'honneur de mes enfants."

Pénisson, entendu à son tour, déclara net que sa femme mentait.

"Elle sait que j'ai une amie, fitil. C'est elle qui, pour se venger et me perdre, a tué Rolande Leprieur."

Il reconnut bien être rentré à 5 h. 45 mais il affirma être ressorti pour prendre l'apéritif et avoir fait, le soir, après le départ de ses parents, plusieurs courses dans le quartier.

"La misérable a mis à profit mon absence, ajouta-t-il, pour commettre son crime."

Les époux Pénisson n'habitent Versailles que depuis deux mois. Les débris vont être minutieusement examinés par les médecins.

LUI OU ELLE ?

Qui a tué la petite Rolande Leprieur? Marcel Pénisson, sa femme, ou les deux époux d'un commun accord?

L'autopsie, pratiquée par les docteurs Broussin et Fleury, a démontré que la femme Pénisson avait menti en déclarant que son mari avait tué la petite victime d'un coup de couteau au front. Elle a, en réalité, succombé à la strangulation, et les ecchymoses relevées sur le visage et sur diverses autres parties du corps ont été produites par le brusque arrêt de la circulation dans les vaisseaux sanguins. Une plaie profonde que l'enfant portait à la joue droite résultait d'un coup reçu après la mort.

Les consultations médicales ont, en outre, révélé que le couple criminel avait disséqué le cadavre avec une minutie vraiment stupéfiante: cinquante-cinq morceaux ont été retrouvés. M. Debains, expert chimiste, les analysera, en même temps qu'il examinera les vêtements de la fillette et ceux des époux Pénisson. Ce n'est qu'après cet examen qu'on saura s'il y a eu voies de fait infamantes.

Pénisson, en dépit de ses protestations d'innocence, est rentré à 6 h., et à 7 h. 15, quand la soeur de Rolande Leprieur est venue chercher cette dernière, il l'a lui-même accueillie et lui a dit:

—Rolande, mais elle nous a quittés il y a à peine cinq minutes.

Au moment où le misérable tenait ce propos, sa victime était morte.

Me Périnard, député de Seine-et-Oise, que Pénisson avait choisi comme défenseur, a refusé de représenter le prévenu.

L'ENQUETE SE POURSUIT

L'enquête se poursuit.

Un témoin qui avait déclaré être allé au café avec lui entre 5 h. 30 et 6 h. a reconnu s'être trompé de jour.

Un mécanicien, compagnon de travail de Pénisson, et les voisins du couple criminel, vont être également entendus.

Pénisson, qui est détenu à la prison de la rue Saint-Pierre, proteste de son innocence et il persiste à dire que le crime a été commis en son absence par sa femme et un de ses amants.

SYMPATHIES DU MISERABLE

Cécile Leprieur la soeur de la victime a été de nouveau entendue par le commissaire Boinet. On sait que cette jeune fille était allée chercher l'enfant chez Pénisson qui avait répondu:

—Rolande! mais elle vient de partir!

Cécile Leprieur a déclaré qu'après avoir exploré le quartier, elle s'était présentée une seconde fois, vers 7 h. 45, au domicile de Pénisson; elle avait été reçue sur la porte par la femme.

—Comment! s'était écriée cette dernière, Rolande n'est pas rentrée! Ne manquez pas de venir nous dire demain matin si vous l'avez retrouvée.

Le lendemain, dans l'après-midi, M. Leprieur reprenait ses recherches. Sur le trottoir, il rencontra Pénisson en tenue de travail:

—Eh bien! et Rolande? questionna l'ébéniste.

—Toujours sans nouvelles, répondit le pauvre père.

Pénisson, alors, lui raisit les mains et, avec des larmes dans la voix:

—Je ne vous quitte plus jusqu'à ce que vous sachiez où est passée votre enfant!

Le misérable accompagna partout le pauvre homme et ne cessa de lui prodiguer des paroles de réconfort.

UN SINISTRE INDIVIDU

Au cours d'une nouvelle perquisition opérée, 72, rue Royale le commissaire de police, Boinet, a découvert des outils que l'on croit avoir été volés par Pénisson dans l'atelier du service des régions libérées où il travaillait. Il est aujourd'hui établi que le sinistre personnage était d'un caractère extrêmement violent: il terrorisait non seulement sa femme, mais encore les autres membres de sa famille; ses frères mêmes le redoutaient.

LE MONSTRE PARLE

L'assassin Pénisson, a été interrogé en présence de son défenseur Me Beer, par M. Lacomblez, juge d'instruction.

Pénisson est un petit homme blond, plutôt chétif. Il a toutes les allures d'un dégénéré.

J'ai été occupé comme pointeur aux régions libérées, a-t-il déclaré, jusqu'à 5 h. Je suis rentré chez moi, à 5 h. 30 et j'ai demandé 30 francs à ma femme pour payer la réparation de ma bicyclette. En vérité, je désirais donner 20 francs à mon amie qui était venue à Versailles.

A ce moment, Rolande Leprieur était à la maison, jouant avec mes enfants. Je me rendis ensuite dans un bar où m'attendaient mon amie et mon frère Pierre. J'y arrivai entre 5 h. 15 et 6 h., nous en sortîmes à 6 h. 30 et nous conduisîmes à la gare Rive-Gauche Mme Mouillassou, qui devait prendre à 7 h. le train pour Paris. Après son départ, nous retournâmes dans un bar de la rue Royale et nous ne nous séparâmes qu'à 7 h. 30. Quand je rentrai pour dîner Rolande Leprieur n'était plus là.

—Comment se fait-il, questionna le juge, que Cécile Leprieur, la soeur de la victime, vous ait vu chez vous à 7 h. 15 quand elle est venue pour la première fois chercher l'enfant?

—Ce n'est pas moi qu'elle a vu, répliqua l'inculpé, c'est mon frère Gustave.

—Expliquez-moi, comment votre femme a pu, dans le courant de la nuit, dépecer le cadavre sans que votre sommeil ait été un seul instant troublé.

—Nous avions bu du vin chaud, nous étions ivres.

Pierre Pénisson et Augusta Mouillassou firent, dès les premiers mots crouler cet échafaudage de mensonges.

Tout d'abord l'amie de l'inculpé apprit au juge que Pénisson avait passé l'après-midi avec elle. Il n'avait pas travaillé, comme il le prétendait, jusqu'à 5 h. et ce n'était point à 7 h. mais à 6 h. 20, qu'elle avait pris le train. En revenant de la gare, les deux frères n'avaient fait qu'une courte station dans un bar et rien n'empêchait Pénisson d'être de retour chez lui à 6 h. 45.

Une dame Garnier, qui occupe l'appartement au-dessous de celui de Pénisson, a déclaré que toute la nuit tragique à partir de 10 heures et demie, elle avait entendu ceux-ci marcher dans leur cuisine et faire couler à grande eau le robinet.

Le service de l'identité judiciaire a saisi, hier, la couverture du lit sur lequel fut tuée la petite Rolande, ainsi qu'une corde et des vêtements portant des traces suspectes.

L'enquête se continue.

L'OEUVRE UNIVERSITAIRE

Suite de la première page

vêtent un caractère d'intensité de plus en plus grand. Il faut que nos enfants soient bien préparés à y faire face.

"L'Université de Montréal, par son outillage, son essaim de professeurs compétents, offrira à nos descendants des avantages que leurs prédécesseurs n'eurent pas et nous qui versons dans cette entreprise quelques-uns de nos deniers, le faisons avec d'autant plus de satisfaction et d'orgueil que nous sommes convaincus que nous faisons là un placement national de tout premier ordre.

"Il faut donner immédiatement à l'Université de Montréal.C'est maintenant que l'Université de Montréal a besoin de nos deniers et nul n'a le droit de se dérober aux zélés collaborateurs qui sollicitent l'appui pratique de leurs concitoyens.

"L'Université de Montréal constituera un monument de notre patriotisme et de notre sens pratique. Elle remplacera avec avantage ces professions de foi nationales qui, dans le passé, ne se sont pas toujours appuyées sur des résultats pratiques.

"S'il est bon de temps à autre de clamer notre patriotisme, notre attachement à la langue et à la foi, il est encore mieux de manifester notre sincérité par des sacrifices personnels.

"Nous le ferons d'autant plus qu'en agissant ainsi nous nous montrerons pratiques. En effet, il est reconnu que nos grandes industries de la province de Québec sont forcées d'aller en pays étranger pour trouver les spécialités nécessaires à leur développement. L'Université de Montréal dispensera ces industries de recourir aux étrangers pour prospérer. C'est au sein même de l'institution qu'elles trouveront dorénavant les experts qu'il lui faut solliciter ailleurs aujourd'hui.

"Il en est de même pour ce qui regarde le domaine scientifique. Lorsque nos étudiants auront l'outillage nécessaire pour découvrir, créer et inventer, ils grandiront le renom de la race et contribueront davantage au soulagement de l'humanité.

"Il faut que le succès de cette oeuvre, à laquelle se dévouent prêtre et laïques, le concours d'un chacun, l'effort de tous.

"Pour que l'oeuvre réussisse, il faut donner, non pas de main mais aujourd'hui et je n'hésite pas à dire que celui qui hésite à appuyer de ses deniers ce grand projet national n'a pas conscience de sa responsabilité comme Canadien-Français et catholiques."

CES MESURES HYGIENIQUES ET LE LAIT

Suite de la page 11

dans l'exploitation doit, d'abord, être isolé et soumis à l'épreuve de la tuberculine, au plus tard dans les cinq jours qui suivent son entrée. Il ne peut être admis dans l'étable commune que s'il est reconnu sain.

"Le Service de Santé doit être prévenu immédiatement de l'arrivée de tout animal nouveau.

"Le propriétaire de l'animal doit fournir au Service de Santé un certificat signé par le médecin-vétérinaire qui a fait l'épreuve à la tuberculine et contresigné par le fonctionnaire qui a surveillé l'épreuve.

"Il doit être fourni un certificat pour chaque animal qui a été soumis à l'épreuve, qu'il ait réagi ou non.

"Le certificat doit être fait sur une formule spéciale fournie par le Service de Santé.

ANALYSE BACTERIOLOGIQUE

"L'analyse bactériologique quantitative est faite suivant la méthode officielle de "The American Public Health Association".

(a) L'épreuve de la stérilisation des récipients est faite de la manière suivante :

"On verse dans un bidon de huit gallons deux cents centimètres cubes d'eau stérile, on imprime au bidon un mouvement de rotation continu de manière à ce que l'eau employée vienne en contact, vingt fois, avec chacune de toutes les parties du récipient. On recueille ensuite au moyen d'une pipette et l'on porte dans une éprouvette, l'une et l'autre préalablement stérilisées, environ dix centimètres cubes de l'eau de rinçage et on ensemence suivant la technique précitée.

"L'épreuve de la stérilisation des bouteilles se fait de la même manière excepté qu'on emploie vingtcinq centimètres cubes d'eau stérile pour une bouteille d'une pinte.

ACIDITE DU LAIT

"L'examen du lait, au point de vue de l'acidité, se fait au moyen de l'acidimètre Dornio ou son équivalent.

PROPRETE DU LAIT

"L'examen du lait, au point de vue de la propreté, se fait au moyen du lacto-filtreur Ormsby ou son équivalent ; le dépôt recueilli sur le filtre de ouate, indique son degré de malpropreté."

LA REVOLUTION ALLEMANDE

Suite de la première page

fiance et la confusion et à prolonger les désordres".

LE PUBLIC A TROMPER

Copenhague, 16. — Un message téléphonique de Hambourg disait la nuit dernière : "Les rumeurs annonçant des négociations entre le gouvernement Ebert et le régime réactionnaire en vue de provoquer un compromis sont sans fondement. Il a été dit que ces rumeurs avaient été répandus par les partisans du Dr Kapp, le nouveau chancelier, dans le but de tromper le public.

Les ouvriers, à Kiel, ont supprimé une contre-révolution militaire.

Gustave Noske, ministre de la défense dans le gouvernement Ebert a interdit la distribution hors de la capitale des proclamations lancées par les autorités de Berlin.

LA VOIX HOLLANDAISE

La Haye, 16. — Jusqu'ici, le gouvernement hollandais ne reconnait que le gouvernement Ebert, en Allemagne.

LA REVOLUTION A SA FIN

Berlin, 16.—Tout semblait indiquer, hier soir, que le mouvement réactionnaire tire à sa fin, que, dans un bref délai, il n'y aura qu'un seul gouvernement en Allemagne, et que le président Ebert conservera ses fonctions et reviendra à Berlin avec ses ministres. Dans une proclamation du Dr Kapp, le chancelier nommé par les révolutionnaires, sont énoncées les bases d'un compromis entre l'ancien et le nouveau gouvernement. Le Dr Kapp annonce que des négociations, dans ce but, ont été ouvertes sur les instances du président Ebert et ses partisans. Mais il n'a pas été reçu de confirmation de la part d'Ebert à Stuttgart.

PROPOSITIONS DE KAPP

Le compromis exposé par le Dr Kapp pourvoit à la formation d'un nouveau cabinet d'experts ou de "ministres professionnels", comprenant des membres de l'ancien gouvernement, des élections générales d'ici deux mois pour les députés au Reihstag et à l'assemblée Nationale prussienne ,et plus tard l'élection d'un président impérial par le peuple. Ebert restant président jusqu'après cette dernière élection. Il y est aussi mentionné que les deux gouvernements devront publier une proclamation conjointe déclarant un crime une grève générale dans les présentes circonstances. C'est cette dernière clause qui explique la proposition d'un compromis par les réactionnaires.

En dépit des menaces de dures répressions par le Dr Kapp et ses partisans, les ouvriers ont bien obéi à l'ordre d'Ebert pour une grève générale, et ils ont usé avec énergie de ce moyen pour résister effectivement au nouveau gouvernement. Dans toute l'Allemagne on en a ressenti les cruels effets.

COMBATS SANGLANTS

A Berlin, la plupart des services publics étaient interrompus, hier. Dans l'après-midi, des rencontres ont eu lieu entre des soldats et la foule dans plusieurs endroits de la banlieue de Berlin. Un bon nombre de personnes ont été tuées ou blessées. Les soldats se sont servis de fusils et de mitrailleuses. Dimanche, une dizaine de personnes ont été tuées dans une collision entre des manifestants et des soldats volontaires, à Leipzig . La grève générale a été déclarée dans cette ville. Hier après-midi, huit grenades à main ont été lancées devant les quartiers-généraux du général von Luettwitz, ministre de la défense dans le nouveau gouvernement, mais on ne rapporte pas de pertes de vie.

On attache beaucoup d'intérêt à la réunion de l'Assemblée Nationale qui a été convoquée pour aujourd'hui, à Stuttgart. Dans des rencontres à Dortmund, Westphalie, plusieurs personnes ont été tuées ou blessées. Des gouvernements de soviets auraient été proclamés à Bochum et à Essen. Frankfort sur Mein serait aux mains des ouvriers. Des grèves de protestation contre le nouveau gouvernement ont été déclarées à Dresde, à Cassel et à Gotha.

UNE PREDICTION

Londres, 16.—Le premier ministre Lloyd George a déclaré aux communes, hier après-midi, que les gouvernements alliés regarderaient avec anxiété tout mouvement d'une réaction monarchique ou militaire en Allemagne, mais qu'il vaut mieux attendre des développements avant toute action définie. Le premier ministre a lu un télégramme de lord Kilmarnock, chargé d'affaires britannique à Berlin, dans lequel il était dit que le nouveau gouvernement paraissait s'être raffermi, et que le mouvement militaire s'étendait. A Munich et à Francfort, les autorités militaires et civiles étaient divisées. Le télégramme dit qu'il y a eu des combats à Breslau, à Hambourg, à Kiel, à Leipzig et à Chemnitz avec des résultats incertains. Il ajoute que le coup d'Etat militaire s'est produit dans trente-cinq villes. D'autres télégrammes de lord Kilmarnock reçus dans la journée annonçaient des conflits plus ou moins sanglants dans ces villes et disaient que la grève générale s'étendait à de nombreux grands centres industriels. Il annonçait aussi que l'adhésion du gouvernement à Munich au nouveau gouvernement ne paraît pas avoir été causée par un mouvement révolutionnaire.

L'ATTITUDE FRANÇAISE

Paris, 16. — L'attitude du gouvernement français en est un d'expectative. Il se contente de prendre des mesures de précautions contre une surprise de l'esprit militaire en Prusse. Ce qui occupe surtout le gouvernement, à l'heure actuelle, c'est l'exécution du traité de Versailles, au sujet de laquelle il a pris une attitude de fermeté absolue.

Des avis reçus hier disent que le chancelier réactionnaire Kapp a fixé le 11 avril comme date des élections pour un nouveau Reichstag, et que la fédération des employés de chemins de fer a déclaré une grève générale. Le peuple français paraît prendre les événements en Allemagne avec philosophie. Toutefois le départ de la classe de 1920 des gares de Paris pour rejoindre les régiments, ce qui avait été décidé antérieurement, a attiré spécialement l'attention en vue des présentes circonstances.

GUILLAUME SCIE DU BOIS

Amerongen, 16. — L'ex-kaiser Guillaume paraissait plus calme hier. Dans l'avant-midi, il s'est remis à scier du bois de 9 heures du matin à midi. Un haut personnage officiel a déclaré que le monde peut compter que la Hollande garde bien l'ex-kaiser.

ERZBERGER EN PRISON

Londres, 16. — Une dépêche de Berlin à l' "Exchange Telegraph Company" annonce que Mathias Erzberger, ancien ministre des finances dans le gouvernement Ebert, a été arrêté.

LA GUERRE CIVILE

La guerre civile semble imminente en Allemagne, à cause du refus du gouvernement Ebert de négocier avec le nouveau régime réactionnaire. Une grève générale affecte Berlin et le gouvernement dirigé par le Dr Kapp a publié un décret menaçant de mort les chefs de grève, les sentinelles ouvrières qui causeront une interruption des services essentiels.

C'est le temps de prendre du

Celery King

le bon vieux thé végétal qui règle doucement mais sûrement l'intestin et qui met le système tout entier en excellente condition.

Dites "Je veux du Celery King". Votre pharmacien saura qu'il vous donne le roi des laxatifs toniques. 1F

Par brevet fournisseurs de *Sa Majesté le roi George V*

Vous vous Etonnez

de ce que le marine soit tout à fait de mode ce printemps? C'est que cette couleur répond au goût du très sobre et du très riche qui fait fureur. Aucune autre nuance n'est aussi distinguée si ce n'est le noir, qui, cette année, occupe une place importante dans notre étalage. Cette prédominance du marine n'exclut ni la variété ni le cachet distinctif de nos modèles. Exemple, ce tailleur en tricotine marine, dont le casaquin est court, sans exagération et si seyant. Revers et péplums sont magnifiquement brodés à la main. L'ensemble se complète du ceinturon étroit et de jolis goussets dont les ouvertures sont également entourées de broderies.

Vous admirerez notre assortiment de costumes marine inédits ayant chacun leur originalité. Au premier plancher, depuis $65.

Vous serez non moins intéressée par notre rayon de bonneterie: vous y trouverez les gants et les bas qui ajouteront le dernier charme au tailleur marine que vous aurez choisi.

Holt, Renfrew & Co. Limited

405 rue Ste-Catherine Ouest, Montréal.

Grande Diminution dans les Prix

Des Oeufs Strictement Frais

AUX MAGASINS DAVIES

4000 douzaines d'OEUFS strictement frais venant d'arriver, la douzaine. . . **65c**

Haddocks Frais

MEILLEUR MARCHE CETTE SEMAINE

Des milliers de HADDOCKS très frais, chez Davies, la lb **10c**

5000 lbs de PETITES MORUES de très grand choix, la lb **8c**

MORUE FRAICHE en tranches. . . . . **20¢**

FLETAN de l'Atlantique en tranches, la lb . **28¢**

1,000 douzaines des meilleures TOMATES fraîches, grosses boîtes. Mercredi, 2 boites . **33c**

Offre Spéciale de Steaks de Boeuf

10,000 lbs de STEAKS taillés dans du boeuf bien nourri et tendre, depuis, la lb **17½c**

THE WM. DAVIES CO. LTD.

MAGASINS PAR TOUTE LA VILLE.

LA PEINE DE MORT

Berlin, 16. — Le Dr Wolfgang, le chancelier du nouveau gouvernement, a lancé hier une proclamation décrétant la peine de mort contre tous les chefs de la grève qui a été déclarée pour protester contre le soulèvement réactionnaire. Ce décret qui viendra en vigueur cet après-midi à quatre heures ,s'applique aussi aux personnes chargées de veiller à ce que la grève soit observée; il est basé sur l'ordonnance promulguée dans la matinée par le ministre de la défense interdisant toute grève comme toute résistance passive.

La perspective d'une continuation de cette grève cause une vive anxiété, on redoute la famine et plus encore la possibilité d'épidémies engendrées par la suppression du service de l'hygiène et de celui de l'approvisionnement d'eau.

GREVE DE CHEMINOTS

Londres, 16. — La grève nationale des cheminots allemands a commencé ce matin, s'il faut en croire une dépêche de Berlin. Les officiers des cheminots allemands ont déclaré qu'ils étaient d'accord avec les autres ouvriers et que l'esprit de solidarité les animait. Les membres du comité central des cheminots se déplacent souvent pour ne pas être arrêtés par les agents du gouvernement Kapp.

HINDENBURG PROTESTE

Copenhague, 16. — Le feld-maréchal Hindenburg, ancien commandant en chef des armées allemandes, a fait une déclaration publique pour annoncer qu'il n'était pas mêlé à la contre-révolution, qu'il désapprouve.

Tous les avis de Naissances, Mariages et Décès doivent être endossés des noms et adresses des personnes qui les envoient.

NAISSANCES

ARCHAMBAULT—A Montréal, le 12 mars 1920, au No 644 rue Gilford, l'épouse de M. Arthur Archambault, née Antoinette Gadbois, un fils baptisé Joseph-Jean-Jacques-Raymond.

Parrain et marraine, M. et Mme E. Brunet, oncle et tante de l'enfant. Porteuse, Mme A. Gadbois.

BELLEMARE—A Mohtréal, le 14 mars 1920, au No 416 7ième Ave, Rosemont, l'épouse de M. Victor Bellemare, une fille baptisée Marie-Rose-Alma-Simonne.

Parrain et marraine, M. et Mme Emile Bourbonnais. Porteuse, Mme Alphonse Doucet, grand'mère de l'enfant.

CINQ-MARS — A Montréal, le 12 mars 1920, l'épouse de M. Benoit Cinq-Mars, avocat, née Blanche Lefort, un fils qui a reçu au baptême les noms de Joseph-François-Jean-Jacques.

Parrain et marraine, M. et Mme Théodore Larue, grands-parents de l'enfant.

CUETARA—A Montréal, le 1er mars 1920, au No 2574 avenue du Parc, l'épouse de M. Demetrio Cuetara, née Adriana Corrigan, un fils, baptisé Enrique-Jose.

Parrain et marraine, M. Jose R. Gavilant et Mme Marie-Louise Corrigan, grand'mère de l'enfant. Porteuse, Mlle Doris Corrigan, tante de l'enfant.

DENAULT—A Montréal, au No 3569, rue Saint-Hubert, l'épouse de M. Oliva Denault, une fille baptisée Marie-Aline-Yolande.

Parrain et marraine, M. et Mme Hormisdas Depelteau. Porteuse, Mme Euclide Denault.

TESSIER — A Montréal le 12 mars 1920, M. et Mme Hervé Tessier, née Maria Guindon, ont l'honneur de faire part à leurs parents et amis de la naissance d'un fils baptisé le 13 sous les noms Joseph-Gérard-Dosithée-Marcel.

Parrain et marraine, M. et Mme Dosithée Tessier, grands-parents de l'enfant. Porteuse, Mme Charles Hamelin, tante de l'enfant.

NAISSANCES

DUC—A Montréal, le 13 mars 1920, au No 739 rue Colonial, l'épouse de M. Eugène Duc, née Hermine Caron, une fille, baptisée Marie-Laurette.

Parrain et marraine, M. et Mme Joseph Caron, oncle et tante de l'enfant. Porteuse, Mme Pierre Duc, grand'mère de l'enfant.

GIRARD. — A Montréal, le 14 mars 1920, au No 157 rue Lacasse, l'épouse de M. Athanase Girard, née Bernadette Charbonneau, une fille, baptisée Marie-Rose-Marguerite-Yolande.

Parrain et marraine, M. P. Girard et Mlle Marie-Rose Charbonneau, cousin et tante de l'enfant. Porteuse Mlle Eva Charbonneau, tante de l'enfant.

LAFLEUR — A Montréal, le 14 mars 1920, au No 269, 7ième Avenue, Rosemont, l'épouse de M. Honoré Lafleur, née Georgianna Perron, une fille baptisée Marie-Irène-Régina.

Parrain et marraine, M. Urbain Gelinas et Mme Regina Gelinas. Porteuse, Mme Annie Wehlherstone.

LECLERC—A Ville Emard, le 13 mars 1920, au No 51 rue De Villiers, l'épouse de M. Horace Leclerc, née Alma Sauvé, une fille, baptisée Marie-Gabrielle-Yvette.

Parrain et marraine, M. et Mme Isaie Leclerc, grands-parents de l'enfant. Porteuse, Dame Vve Léon Sauvé, grand'mère de l'enfant.

LEVEILLEE. — A St-Jérôme, le 13 courant, l'épouse de M. Gustave Léveillée, née Rose Anna Miron, une fille, baptisée Marie-Marcelle-Gabrielle.

Parrain et marraine, M. et Mme A. Miron, grand parents de l'enfant. Porteuse Mme Bessette.

OUIMET—A Sainte-Rose, le 11 mars 1920, l'épouse de M. Diogène Ouimet, née Laura Joly, une fille, baptisée Marie-Reine-Fernande.

Parrain et marraine, M. Edouard Ouimet, grand-père, et Mme Eugène Joly, grand'mère de l'enfant.

TESSIER—A Montréal, le 11 mars 1920, au No 476 rue Panet, l'épouse de M. Joseph Tessier, cordonnier, née Eva Beaudoin, une fille, baptisée Marie-Célina-Gisèle.

Parrain et marraine, M. et Mme Jean-Baptiste Martin, cordonnier, oncle et tante de l'enfant. Porteuse, Mme Beaudoin, grand'mère de l'enfant.

VALLEE—A Montréal, le 13 mars 1920 l'épouse de M. Raoul Vallée, née Alberta Pelletier, un fils baptisé Joseph-Lubin-Yvon.

Parrain et marraine, M. Lubin Vallée et Mlle Ida Gauthier. Porteuse, Mme Arthur Davignon.

WATIER.— A Ville Emard, le 4 mars 1920, au No 225 rue Jolicoeur, l'épouse de M. Walter Watier, née Yvonne Teasdale, un fils, baptisé Joseph-Oscar-Léo.

Parrain et marraine, M. Oscar Teasdale et Mme J. A. Teasdale, oncle et grand'mère de l'enfant. Porteuse, Mlle Blanche Teasdale, tante de l'enfant.

PROCHAINS MARIAGES

COTNOIR-CADIEUX — A St-Germain de Granthan, dimanche, le 15 février avaient lieu les fiançailles de Mlle Alberte Cotnoir à M. Albert Cadieux. M. F. R. Dentaire.

DECES

AUCLAIR — A Montréal, le 14 mars 1920, à l'âge de 69 ans, 2 mois, est décédé Mme Maxime Auclair, autrefois de St-Jérôme, comté Terrebonne, épouse de feu Salomée Valiquette.

Les funérailles ont eu lieu mardi, le 16 courant. Le convoi funèbre est parti de sa demeure, No 174 rue Frontenac, à 7 hrs 15, pour se rendre à l'église St-Vincent, où le service a été célébré, et de là au cimetière de la Côte-des-Neiges, lieu de la sépulture.

BERGEVIN—Le 14 mars 1920, à l'hôpital des Incurables est décédé, à l'âge de 58 ans, 3 mois et 8 jours, Charles Bergevin, ancien sellier de chez Lamontagne Limitée, époux de feu Odile Robitaille.

Les funérailles auront lieu mercredi, le 17 mars. Le convoi funèbre partira de la demeure de son fils Edouard, au No 369, rue Saint-Timothée, à 7 heures 30, pour se rendre à l'église Sainte-Cécile, où le service sera chanté, et de là au cimetière de la Côte-des-Neiges, lieu de la sépulture. Parents et amis sont priés d'y assister sans autre invitation.

BRODEUR. — A Sainte-Geneviève de Pierrefonds, le 15 mars 1920, à l'âge de 27 ans, est décédé Wilbald Brodeur, fils bien-aimé d'Antoine Brodeur et d'Amanda Langlois dit Lachapelle. Avis des funérailles plus tard.

DOMINGUE — A Saint-Rémi, le 12 mars 1920, à l'âge de 82 ans et 5 mois, est décédé Charles Domingue.

Les funérailles ont eu lieu samedi, le 13 courant. 111-2

DECES

CHARBONNEAU—A Montréal, le 15 mars 1920, à l'âge de 76 ans, est décédée Mme Charbonneau, née Emeline Bourdon, épouse en 1re noces d'Antoine Lespérance et en secondes noces d'Octave Charbonneau.

Les funérailles auront lieu mercredi le 17 courant. Le convoi funèbre partira de l'hospice Ste-Cunégonde rue Albert à 7 hrs 45 pour se rendre à l'église de Ste-Cunégonde où le service sera célébré, et de là au cimetière de la Côtedes-Neiges, lieu de la sépulture. Parents et amis sont priés d'y assister sans autre invitation. Elle était dame de Ste-Anne.

CLEMENT — A Lachine le 15 mars 1920 à l'âge de 72 ans 7 mois et 13 jours, est décédé Onésime Cousineau, épouse bien-aimée de Camille Clément.

Les funérailles auront lieu jeudi le 18 courant. Le convoi funèbre partira de la demeure de son époux No 178 rue St-Joseph, à 8 hrs 45, pour se rendre à l'église paroissiale de Lachine, où le service sera célébré, et de là au cimetière de Lachine, lieu de la sépulture. Parents et amis sont priés d'y assister sans autre invitation. 112-2

COMTOIS—A Montréal, le 15 mars 1920, à l'âge de 32 ans un mois, est décédée Berthe Fortier, épouse de Félicien Comtois.

Les funérailles auront lieu jeudi le 18 courant. Le convoi funèbre partira de la demeure de ses parents, Chambly-Bassin, à 8 hrs 30, pour se rendre à l'église paroissiale, où le service sera célébré, et de là au cimetière, lieu de la sépulture. Parents et amis sont priés d'y assister sans autre invitation.

COTE — A Montréal, le 16 mars 1920, à l'âge de 67 ans, est décédée Dame Julie Vincent, épouse d'Antoine Côté, père.

Les funérailles auront lieu jeudi, le 18 courant. Le convoi funèbre partira de la demeure de son époux, No 291 rue Beaulieu, à 7 hrs 30, pour se rendre à l'église Notre-Dame du Perpétuel Secours, Ville Emard, où le service sera célébré, et de là au cimetière de la Côte-des-Neiges, lieu de la sépulture.

Parents et amis sont priés d'y assister sans autre invitation.

D'AOUST—A Montréal, le 16 mars 1920, à l'âge de 73 ans, 6 mois, est décédée Esther Mathieu, épouse de feu François D'Aoust.

Les funérailles auront lieu jeudi, le 18 courant. Le convoi funèbre partira de la demeure de sa fille, No 201 rue Montcalm, à 8 hrs 15 pour se rendre à l'église Saint-Pierre où le service sera célébré, et de là au cimetière de la Côte-des-Neiges, lieu de la sépulture. Parents et amis sont priés d'y assister sans autre invitation.

DEPAROIS — A Châteauguay, le 14 mars 1920, à l'âge de 33 ans, est décédée Sarah Délisle, épouse de Félisa Desparois.

Les funérailles auront lieu mercredi le 17 courant. Le convoi funèbre partira de sa demeure à 8 hrs ¼ pour se rendre à l'église paroissiale de Châteauguay où le service sera célébré. Parents et amis sont priés d'y assister sans autre invitation. 111-2

DESCHAMPBEAU. — A Ste-Thérèse, le 16 mars 1920, à l'âge de 18 ans, est décédée Lucienne, fille bien-aimée de Ludger Deschampbeau et d'Agnès Clouthier.

Les funérailles auront lieu jeudi, le 18 courant, à 9.15, après l'arrivée du train de Montréal. Parents et amis sont priés d'y assister sans autre invitation. 112-2

DUFRESNE — A Nicolet, le 15 du courant, est décédé le notaire Honoré-R. Dufresne, dans sa 80ième année.

Les funérailles auront lieu à Nicolet jeudi le 18 courant à 10 hrs a.m. Parents et amis sont priés d'y assister sans autre invitation.

DUPUIS—A Montréal, le 11 mars 1920 à l'âge de 1 an et 8 mois, est décédé Félix, enfant bien-aimé d'Honoré Dupuis et de Laurette de Bellefeuille.

Les funérailles ont eu lieu samedi, le 13 courant. Le convoi funèbre est parti de la demeure de son père No 2236 rue St-Hubert.

FLEURY—A Laval des Rapides, le 16 mars 1920, à l'âge de 9 jours, est décédée Marie-Marthe Fleury, enfant bien-aimée de Jos. Fleury et de Diana Messier.

Funérailles privées

GAUTHIER.—A Montréal, le 15 mars 1920, à l'âge de vingt-deux ans et trois mois, est décédée Mlle Aline Gauthier, fille de Mme Vve Charles Gauthier.

Les funérailles auront lieu mercredi, le 17 courant. Le convoi funèbre partira de la demeure de sa mère, 144 rue Amherst, à huit heures, pour se rendre à l'église Saint-Pierre, et de là au cimetière de la Côte-des-Neiges. Parents et amis sont priés d'y assister sans autre invitation.

GRENIER—A Montréal, le 16 mars 1920, à l'âge de 72 ans et 10 mois, est décédé Wilbrod Grenier, époux de feu Nathalie Flamant dit Ladrière, No 74 rue Queenel, Ste-Cunégonde.

Avis des funérailles plus tard.

GUILBAULT.—A Coteau Landing, le 15 mars 1920, à l'âge de 69 ans, est décédée Annie Vernier, épouse de Fabien Guilbault, père.

Les funérailles auront lieu mercredi le 17 courant. Le convoi funèbre partira de la demeure de son fils, Fabien Guilbault à 9 heures pour se rendre à l'église paroissiale de St-Zotique, comté de Soulanges, où le service sera célébré à 9½ heures, et de là au cimetière. Parents et amis sontpriés d'y assister sans autre invitation. 111-2

GUILBEA

CINQUANTE-DEUXIÈME ANNIVERSAIRE

JOURNEE A $ UN DOLLAR $

L'ENTHOUSIASME INDESCRIPTIBLE

qui n'a cessé de régner dans tous les rayons de notre magasin, les deux premiers jours de notre grande vente du 52ième anniversaire, ne fera que s'accroître à mesure que le public se rendra compte que TOUS LES JOURS nous lui réservons de nouvelles surprises en valeurs incomparables durant notre

Merveilleuse Vente Anniversaire de Trente Jours

Tous ceux qui sont venus ont pu constater que ce que nous avions promis, nous l'avons donné; ceux qui ne sont pas encore venus ne devraient pas manquer de se rendre compte demain des merveilleuses occasions d'économies que leur offre notre

VENTE A UN DOLLAR

Cette troisième journée de notre 52ième anniversaire sera la plus grande vente à un dollar que vous ayiez encore vue. Ne la manquez pas.

Surveillez nos Annonces Quotidiennes

Extra Spécial

COUSSINS pour chaises, 75 seulement, repe imprimé de très belle qualité. Prix rég. 1.50. Extra spécial, chacun, **1.00**

—Au premier.

Extra Spécial

DENIM marine et blanc pour salopettes, etc. Spécial, 2½ verges pour **1.00**

—Au rez-de-chaussée

POUR $1 VOUS AUREZ MEILLEURE VALEUR CHEZ DUPUIS

Lingerie pour Dames

PANTALONS de batiste blanche pour dames. Garniture de dentelle et de broderie. Régulier de 1.25 pour **1.00**

JUPONS en coton blanc de bonne qualité pour dames. Volant plissé. Régulier 1.25 pour . **1.00**

PANTALONS bouffants en tricot de coton uni pour dames. Elastique à la taille et aux genoux. Régulier 1.25 pour . **1.00**

ROBES DE NUIT en batiste de bonne qualité pour dames. Style passant par-dessus la tête, garniture de dentelle. Régulier 1.25 pour **1.00**

CACHE-CORSET de linon blanc pour dames. Empiècement garni de dentelle et de broderie. Rég. .39. Spécial, 3 pour . **1.00**

CAMISOLES en tricot de coton uni pour dames. Encolure basse, manches courtes ou sans manche, finies avec bordure ou crochet. Régulier, .39 chacune, spécial, 3 pour . . . **1.00**

CAMISOLES en tricot de coton à côtes f'nes, pour dames. Encolure basse, manches courtes ou sans manche, finies avec bordure au crochet. Régulier 1.25 pour . . . **1.00**

—Au premier.

Deux Grands Spéciaux à 1.00 au rayon des Etoffes

350 VGS DE BENGALINE mercérisée noire jais, teinte solide. Valeur régulière 1.00. Mercredi, 2 vgs. pour . **1.00**

400 VGS DE SERGE bleu-marine, 36 pouces, belle texture serrée, teinte garantie solide. Valeur régulière 1.00. Mercredi, 2 vgs pour **1.00**

Deux Grands Spéciaux à 1.00 au rayon des Soies

150 VGS DE CREPE DE CHINE TOUT SOIE, 36 pouces, couleur prune seulement. Valeur régulière 2.00. Mercredi **1.00**

250 VGS DE SOIE HABUTAI, 36 pouces, bon choix de couleurs, aussi ivoire pour blouses, doublures, etc., etc. Valeur régulière 1.39. Mercredi . . **1.00**

Articles de Fantaisie à 1.00

COLLETS fantaisie pour dames. Mousseline suisse, piqué, etc., grande variété de styles, garnis de dentelle ou uni à fil tiré. Très spécial, 3 pour **1.00**

RUBAN fantaisie, qualité tout soie, beau choix de patrons à fond pâle ou foncé avec dessins fleuris de couleur, 6 et 7 pouces de largeur. Qualité de 1.50 la verge. pour **1.00**

MOUCHOIRS unis en linon de bonne qualité, bord ourlé à jour, qualité de .10 chacun, spécial, 2 douzaines, pour **1.00**

—Au rez-de-chaussée.

Sacoches pour Dames

SACOCHES en cuir, velours ou soie, grande variété de styles. Spécial **1.00**

—Au rez-de-chaussée.

Ninon

NINON de couleur, belle qualité très fine pour blouses ou manches de robes, etc., choix de couleurs, 45 pouces de largeur. Qualité de 1.75 la verge, pour . . **1.00**

—Au rez-de-chaussée.

Au Rayon des Toiles et Cotonnades

PETITES SERVIETTES en tissu éponge pour la figure, grandeur 12 pouces, qualités assorties. Valeurs de 12½, .15 et .18 chacune. Spécial, 12 pour **1.00**

SERVIETTES blanches alvéolées, grande grandeur, bordure rouge, bord ourlé à jour ou fini avec frange. Spécial, 4 pour **1.00**

TOILE damassée blanchie ou non blanchie pour nappes, dessins assortis, valeurs régulières 1.25 et 1.35 au choix la verge . . . **1.00**

COTON blanc, 36 pouces de largeur, fini toile, 3½ verges pour . . . **1.00**

COTON JAUNE de fabrication canadienne, 36 pouces de largeur, belle qualité. Valeur rég. 30 c la verge. Spécial, 4 vgs pour **1.00**

COTON UNI de 36 pouces de largeur, qualité pesante, beau fini. Spécial, 5 verges pour **1.00**

COTON JAUNE Bengal de belle qualité. Spécial, 5 verges pour **1.00**

COTON JAUNE uni pour draps, 40 pouces de largeur, bonne qualité pesante. Valeur rég. .53. Spécial, 2½ verges pour . . . **1.00**

COTON UNI à draps, 2½ verges de largeur, belle qualité. Rég. 1.35 la verge. Spécial, la verge . **1.00**

—Au rez-de-chaussée.

Tissus Lavables

INDIENNES de fantaisie, fond pâle.

GUINGAN de couleur unie.

VOILE IMPRIME fantaisie.

VOILE BLANC, 40 pouces.

Valeurs jusqu'à .45 la vg. Spécial 4 vgs pour **1.00**

VOILE panier fantaisie pour robes de soirée. Valeur de 1.39 la verge pour . **1.00**

Beau NANSOUK écossais blanc. Valeur de 1.50 la verge pour **1.00**

Un lot de tissus noirs pour robes. Valeurs jusqu'à 2.00 la verge pour . **1.00**

—Au rez-de-chaussée.

Grand choix de Bas à 1.00

BAS pure cachemire, "Seconds", pour enfants. Tricot à côtes fines légèrement sali, en blanc, noir et tan. Qualités de .75 et 1.25. Spécial, 2 paires pour **1.00**

PIEDS de bas en fil de Lille pour remplacer vos vieux bas. En noir et blanc. Qualité de .15 la paire. Spécial, 11 paires p. **1.00**

BAS pure soie ou soie artificielle, "Seconds", pied renforcé, haut de la jambe en fil uni, en noir seulement. Pointures pour dames. Qualité de 1.25 et 1.50 la paire. Spécial, 2 paires pour **1.00**

BAS avec les trois quarts de la jambe en pure soie et le haut en fil uni, pied renforcé, en noir seulement, pointures pour dames. Qualités de 1.50 et 2.00 la paire. Spécial . . . **1.00**

BAS en fil de lille pour dames. Pointures 8½ à 10, en gris, tan et noir. Qualité de .59 la paire. Spécial, 2 paires p. **1.00**

BAS de coton fini ouaté, marque Penman, pour dames. Pointures 8½ à 10, en brun foncé, Belge, gris foncé, noir et blanc. Qualité de .59 la paire. Spécial, 2 paires pour . . . **1.00**

BAS GOLF SHADY pour hommes et petits garçons. Effet mélange, tous avec rayures de nuances assorties. Qualité de 1.25 la paire. Spécial . . . **1.00**

BAS worsted pure laine, pour dames et enfants. Tricot à côtes larges, en noir, gris et blanc. Qualités de 1.25 et 1.50. Spécial, la paire **1.00**

—Au rez-de-chaussée.

Laine Monarch Floss

LAINE "MONAHCH FLOSS", Sport Floss et Phyllis pour ouvrages de fantaisie, dans 15 à 20 couleurs différentes. En balle d'une once. Valeurs régulières .39 et .45. Spécial, 3 balles pour **1.00**

Pneus d'Automobile



N'oubliez pas que notre grande vente à prix réduits se continue. A vous messieurs de faire de l'économie.

NOUS INVITONS LA COMPARAISON DES PRIX

Dimension	Pneus	P. de vente	Ch. à air
30 x 3½	A côtes (ribbed)	18.65	2.93
32 x 3½		21.60	3.87
30 x 3½	Antidérapant	20.00	2.93
31 x 4		31.50	4.82
33 x 4		35.30	5.13
34 x 4		36.50	5.40
35 x 4½		49.85	6.75
36 x 4½		50.90	6.98
36 x 5		57.80	7.97
37 x 5		61.30	8.37

JOURNEE DE $1.00 VENTE

Gants à 1.00

GANTS en fil de Lille pour dames. Pointures 6 à 8, en tan, gris foncé et blanc. Spécial **1.00**

GANTS pure soie, marque Kayser, pour dames. Bout des doigts double, en blanc rayé noir, mastic et noir. Pointures 6 à 8. Spécial **1.00**

GANTS en chamoisette, marque Kayser, pour dames. En blanc, mastic, gris naturel, jaune pâle et noir. Spécial **1.00**

GANTS en chamoisette, "Seconds", marque Kayser, pour dames. En noir seulement. Qualités de .60 et 1.00 la paire. Spécial, 2 paires pour **1.00**

—Au rez-de-chaussée

Fleurs et Fruits

Jolies touffes de fleurs et de fruits pour garnitures de chapeaux, grande variété de patrons et de couleurs. Valeur de .49 chacune, spécial, 3 pour **1.00**

TOUFFES et GUIRLANDES de fleurs et de fruits pour garniture de chapeaux, dans toutes les nuances naturelles, la garniture si populaire maintenant. Valeurs régulières 1.49 et 1.98 pour. . . . **1.00**

—Au premier

Fil Dewhurst

à six brins, 300 verges par rouleau, tous les numéros en blanc et noir, 10 à 70. Spécial, 9 rouleaux pour **1.00**

Brassières

Un lot assorti de BRASSIERES de toutes grandeurs. Valeur régulière 1.98. Spécial . . **1.00**

—Au comptoir des menus articles.

—Au premier.

JOURNEE DE $1.00 VENTE

Réductions Extraordinaires

en fait de manteaux, costumes, robes, blouses et jupes pour dames et jeunes filles, durant cette vente merveilleuse de mercredi.

BLOUSES blanches lingerie et voile blanc, devant joliment brodé, garniture de dentelle, collet nouveau genre. Toutes grandeurs. Valant 1.75 chacune pour **1.00**

—Au premier.

Lingerie pour Fillettes

COMBINAISONS Princesse en coton blanc de bonne qualité, pour fillettes, empiècement garni de dentelle, valeur régulière 1.25 pour . **1.00**

PANTALONS de flanellette blanche pour fillettes. Belle qualité souple, élastique à la taille et aux genoux. Rég. .69, spécial, 2 pour **1.00**

ROBES de linon blanc pour fillettes. Genre à la taille longue, corsage garnis d'entre-deux de dentelle, jupes avec bord large. Grandeurs pour 6 à 14 ans. Valeur régulière 1.49 pour . . **1.00**

PANTALONS de batiste blanche pour fillettes. Volant plissé et finis à point d'ourlet, pour âges de 6 à 12 ans. Valeur régulière .59. Spécial, 2 pour **1.00**

—Au premier.

Fournitures de Maison

ETAMINE à rideaux, fond blanc avec bordure de couleur, dessins de fleurs. Rég. 1.10 pour . . **1.00**

LINOLEUM pour chemins, 27 pouces de largeur, qualité de 1.10 la verge pour **1.00**

SATINE de 30 pouces de largeur, choix de jolis dessins, qualité de .59 la verge. Spécial, 2 verges pour **1.00**

CRETONNE pour couvertures de meubles ou draperie, choix de dessins et de couleurs. Qualité de 1.15 la verge pour . . . **1.00**

STORES VERTS pour fenêtres, 36 x 72 pouces. Valeur de 1.25 pour **1.00**

—Au troisième.

Extra Spécial pour Mercredi Au Rayon de l'Epicerie

Farine préparée Brodie XXX, 2 paquets de 6 lbs pour 1.00
2 paquets à chaque client.

3 lbs de riz Patna. Régulier 51		
3 lbs de fèves blanches. Régulier 32	le tout	pour 1.00
2 lbs de pois jaunes. Régulier 31		
1.14		
3 boîtes de soupe aux légumes,		
3 boîtes de soupe à la tortue,	le tout	pour 1.00
2 boîtes de soupe à la queue de boeuf,		
2 boîtes de soupe aux tomates,		
1 jarre de marmelade aux oranges,		
1 jarre de confitures aux fraises,	le tout	pour 1.00
1 jarre de confitures aux framboises,		
4 morceaux de savon Comfort. Régulier . .40		
3 boîtes d'Anti-Drudge pour nettoyer. Rég. .25		
3 paquets d'ammoniaque. Régulier 30	le tout	pour 1.00
3 paquets de Lustrine. Régulier 30		
1.15		
3 paquets de gelée de table. Régulier . . .35		
3 paquets de crème brûlée. Régulier 25		
3 paquets de remplissage pour tartes. Rég. .25	le tout	pour 1.00
3 paquets de sucre à glacer. Régulier . . .39		
1.14		
3 paquets de Flocons de maïs. Régulier . .35		
3 paquets de Post Toasties. Régulier 29		
1 paquet Grape Nuts. Régulier 20	le tout	pour 1.00
2 paquets de Force. Régulier 29		
1.13		
1 boîte de saumon. Régulier 25		
1 boîte de Crevettes. Régulier 45		
1 grosse boîte de Fèves au lard. Régulier. .20	le tout	pour 1.00
1 grosse boîte de harengs. Régulier 25		
1.15		

Extra Spécial

5 lbs de biscuits mélangés, pour . . . . . 5 lbs de cassonade blanche, pour . . . . . 2 boîtes de Lait Klim, pour . . . . . 3 boîtes de maïs sucré, pour . . . . . 3 boîtes de tomates La Perle, pour **1.00**

3 boîtes d'épinards. Régulier 58
3 boîtes de petits pois verts. Régulier . . . .57 — le tout — pour 1.00
1.15

—Au sous-sol

Vente à un Dollar au Sous-Sol

Articles pour la Maison ou la Cuisine

PEINTURE "FLEUR DE LIS" toute préparée, la pinte 1.00

Sauvez la surface et vous sauvez tout.

Bidon d'une pinte de peinture Notre Spécial prête à appliquer, pour usage à l'intérieur ou à l'extérieur, choix de vingt jolies nuances, la pinte 1.00

(à l'exception de vermillon, cramoisi, vert et blanc)

VERNIS Harland de première qualité pour les planchers, la chop. 1.00

VADROUILLES à l'huile de cèdre avec 1 chop. d'huile 1.00

BOUILLOTTES à thé émaillées gris, grandeurs 7, 8 et, légèrement endommagées. Valeurs régulières jusqu'à 2.25, au choix. 1.00

SIEGES pour le bain, fini chêne 1.00
1 bouteille de Liquid Veneer. 50
1 bouteille de Stovoil contre la rouille. 50
1 bouteille de liquide pour nettoyer l'argent. 25
1.25
pour 1.00

VERRES à table en verre pesant, la douzaine. . . . 1.00

TASSES à thé et soucoupes en porcelaine japonaise fantaisie, grandeur moyenne, 7 pour. 1.00
1 planche à laver émaillé gris. 69
1 sac pour mettre les épingles à linge. 35
1 poulie pour la corde à linge. 15
1.19
pour 1.00
Au sous-sol

Broderie à 1.00

BRODERIE de 27 pouces sur mousseline suisse, dessins très délicats pour robes de bébés. Qualité de 1.50 la verge, pour **1.00**

BRODERIE de 18 pouces sur linon et mousseline pour cache-corset, variété de dessins. Qualité de .69 la verge, spécial, 2 verges pour . . **1.00**

BRODERIE entre-deux et passe-ruban sur linon et mousseline, 1 à 5 pouces de largeur. Qualité de .15 la verge. Spécial, 8 verges, pour . . . **1.00**

—Au rez-de-chaussée.

Journée à 1.00 à notre Rayon du Verre Taillé

157 MORCEAUX de verre taillé, tous assortis, vases, bonbonnières, assiettes, jarres à bonbons, paniers à fleurs, etc. Valeurs de 1.45 et 1.95 pièce, pour **1.00**

NECESSAIRES en cuivre pour les fumeurs, cabaret et 3 morceaux. Valeur de 1.95 pour. . . **1.00**

VERRES à table en verre taillé, verre très pesant, qualité de .85 chacun spécial, 3 pour. **1.00**

SALIERES ET POIVRIERES sur support en argent plaqué, 2 styles, valeurs régulières 1.25, 1.45 pour. **1.00**

—Au premier.

Claques pour Hommes

CLAQUES pour hommes, pointures 9, 10 et 11 valant 1.50 pour. . . **1.00**

CLAQUES pour garçons. Pointures 1 à 5. Valeur de 1.35 la paire pour. **1.00**

—Au rez-de-chaussée

Articles pour Hommes

SOUS-VETEMENTS de mérinos, couleur naturelle, pour hommes. Pesanteur moyenne, marque Mercury, grandeurs pour camisoles et caleçons, 32 à 44. Valeurs de 1.25 à 1.35 pour. **1.00**

BLOUSES en fil, percale, soisette et madras de couleur unie ou avec de très jolis dessins. Collet à même, grandeurs pour garçons de 6 à 15 ans. Qualités de 1.25 et 1.50 chacune, spécial **1.00**

FAUX-COLS négligés en soie blanche ou en piqué, première qualité, très beaux modèles. Pointures 12, 12½, 13, 13½, 14, 14½, 15, 16, 16½ et 17. Valeur régulière 50. Spécial, 4 pour **1.00**

CRAVATES en soie, forme bout flottant, couleurs unies aussi grand choix de dessins, nouvelles marchandises pour le printemps, spécial, chacune. **1.00**

—Au rez-de-chaussée

Lampes Tungsten

LAMPES TUNGSTEN, 60 watt, 3 pour. . . **1.00**

FORMES en fil métallique pour abat-jour, 10, 12, 14 et 16 pouces. **1.00**

LAMPES faites en Hollande, 25 et 40 watt, 3 pour. **1.00**

—Au deuxième.

Articles de Toilette

SAVON de Castille Water Lily. Extra spécial, la douz. **1.00**

PEROXYDE HYDROGENE

Grand bouteille de 16 onces, peroxyde pur. Prix régulier .50. Extra spécial, 4 pour . **1.00**

Un lot seulement à chaque client.

Pas de commandes par poste ou téléphone.

— Au rez-de-chaussée

Séries de 25 vues en couleurs. Rég. .45. Lundi, 3 pour . . . 1.00

—Au premier.

Extra Spécial

Farine d'avoine blanche roulée, 4 gros paquets pour **1.00**

4 paquets à chaque client.

Salon de Coiffure

Nos teintures sont garanties inoffensives; nos experts les meilleurs. Venez et vous serez satisfaites. —Au premier.

Très Spécial .79

Il nous reste encore de notre grande vente de lundi dernier, 1,500 verges de SOIES UNIES ou fantaisie. Valeurs de 1.50 à 2.00. Mercredi

—Au rez-de-chaussée.

Dupuis Frères LIMITEE

LE MAGASIN DU PEUPLE

447-449 rue Ste-Catherine Est, coins St-André et St-Christophe.

J.-N. Dupuis, Président. Eug. Dupuis, Vice-Président. A.-J. Dugal, Directeur-Gérant

Très Spécial .79

Il nous reste encore de notre grande vente de lundi dernier, 2,500 verges d'étoffes de couleur pour robes. Toutes nuances au choix. Valeurs de 1.50 à 2.00. Mercredi, la verge . . . . . .

—Au rez-de-chaussée.

Extra Spécial

GANTS noirs en chevreau français, marque Tréfousse, pointure 5½ seulement. Qualité de 3.00 la paire. Spécial, 2 paires pour . . **1.00**