

Au Téléthon Jean Lapointe

Les téléspectateurs qui suivront attentivement les 9 heures du Téléthon Jean Lapointe, ce dimanche 2 avril sur les ondes de TQS, pourront constater que les bonnes idées ne manquent pas pour offrir à la jeunesse de saines alternatives aux boissons alcoolisées.

La Fondation Jean Lapointe, qui adminis-

tre les fonds du téléthon, a convaincu un groupe de trois personnes de la polyvalente Montignac à venir raconter ce qui s'est fait dans leur école en cours d'année pour souligner d'une façon originale la semaine de prévention des toxicomanies. L'idée de monter un «bar alternatif» et d'offrir aux élèves des cocktails à base de jus

sans alcool pour recueillir des fonds pour la Fondation, va mériter à ses promoteurs le privilège de passer en entrevue sur le plateau d'enregistrement de l'émission à Montréal.

On y verra Pasquale Baillargeon, éducatrice en prévention des toxicomanies, et Marie-Claude Maillet, agente de milieu en

toxicomanies, parler du grand succès suscité par cette activité: 260 verres de jus sans alcool en une heure, pour des recettes de 116,70 \$ versées à la Fondation Jean Lapointe. L'entrevue est censée être diffusée vers 15h20.

«Parler de la toxicomanie sans

aborder l'alcool c'est de dire que celle-ci, parce qu'elle est légale, n'est pas dramatique. On oublie souvent qu'il y a dans nos écoles plus de consommateurs d'alcool que de consommateurs de drogues illégales» écrivait Pasquale Baillargeon dans une lettre adressée à Jean Lapointe, en novembre 1994.

L'artiste invitée

La Clinique médicale Lac-Mégantic reçoit Diane Roy qui présente au public quelques-unes de ses oeuvres dont certaines lui sont très chères. Elle étudie l'art depuis plus de 10 ans et s'est jointe à l'Atelier des Sables depuis sa fondation. Ses préférences vont aux techniques de dessin. Elle touche le pastel sec, le fusain, l'acrylique, l'aquarelle et l'encre de Chine. La population est invitée à visiter l'exposition durant les mois d'avril et mai.



Peter Mac Leod avec Roch

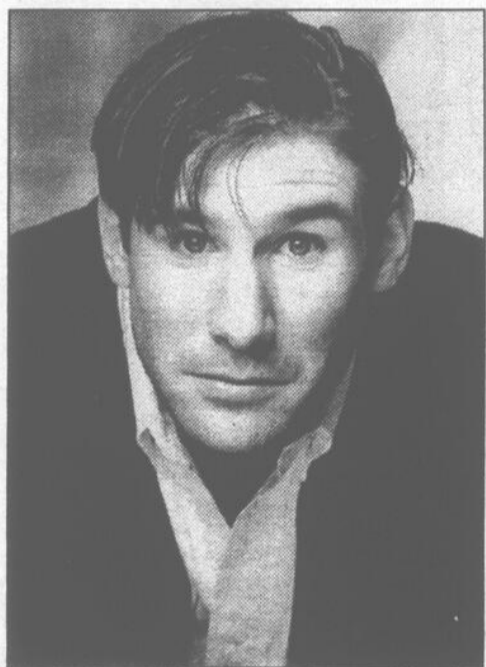

L'humoriste Peter Mac Leod a décroché le gros lot. C'est lui parmi d'autres artistes talentueux qui a été retenu pour faire la première partie de la tournée québécoise Chaud 95 du chanteur Roch Voisine. Rencontré en décembre dernier, l'humoriste de Lac-Drolet s'attendait à un agenda bien rempli pour 1995 mais sûrement pas à se retrouver dans les grandes salles de spectacles, jouant dans les plus grandes villes de province à guichets fermés. La tournée s'arrêtera bientôt à Sherbrooke.

Partagez votre bonheur avec tous nos lecteurs dans le Carnet Social et vous obtenez 12 mois d'abonnement gratuit à



L'ÉCHO
de Frontenac

Du nouveau dans la mercerie pour hommes

Nouvelles marques de vêtements pour tous les âges!

POINT ZERO

PRIVATE MEMBER

Très beau choix de jeans, pantalons de coton, chemises en jeans et chemises western



Déjà

25% et plus sur nouveautés printemps/été pour juniors

Très beau choix dans les nouveautés printemps/été pour femmes petite et grande taille

Plan mise de côté

SHIER LTÉE

5200 FRONTENAC
LAC-MÉGANTIC
583-2404

Entrée arrière donnant sur un vaste stationnement asphalté.

CUEILLETTE pour l'ENCAN RICHELIEU 15^e anniversaire

PLACEZ TOUS GENRES D'ARTICLES sur le bord de la rue **DIMANCHE le 30 AVRIL** à compter de 9h00 jusqu'à 17h00

• Ameublements • Articles de sport • Appareils ménagers • Antiquités • Disques • Autres...

Pressés d'en finir? Appelez-nous maintenant! Nous passerons chercher vos objets. Merci de nous aider!

Profitez de l'occasion pour faire votre grand ménage du printemps

Pour informations: Yvon Piché 583-4310

Au profit des oeuvres "Richelieu"

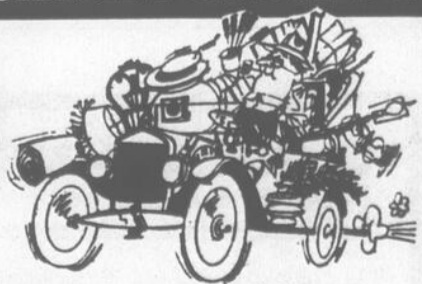

CARTES PROFESSIONNELLES

ARPENTEUR



MICHEL PERREAULT
Arpenteur-géomètre
ROY, CÔTÉ, PERREAULT

Certificat de localisation - Piquetage
Cadastré - Description - Bornage

583-2445 5240, Boul. des Vétérans
Lac-Mégantic G6B 2G5

AVOCATS

Claude PARADIS
Robert GIGUÈRE

Monty, Coulombe
AVOCATS
5109, Frontenac 583-3833
Lac-Mégantic G6B 1H2

CHIROPATICIEN

YVAN PLAMONDON, d.c.

docteur en chiropratique
4728, rue Laval - Lac-Mégantic - 583-3187

CHIRURGIENS-DENTISTES

CENTRE DENTAIRE
CHAMPAGNE & ROY
SUR RENDEZ-VOUS
DU LUNDI AU VENDREDI

Dr Bernard CHAMPAGNE 583-4707
Dr Jean ROY 583-2288
6312, Salaberry, Lac-Mégantic

DR GÉRALD BOLDUC, d.d.s.

CHIRURGIEN DENTISTE
Sur rendez-vous: 9h à midi
Mercredi et samedi exceptés: 14h à 17h et 19h à 21h
3544 Milette 583-1026 Lac-Mégantic

CLINIQUE DENTAIRE LA GUADELOUPE

Dr Bruno Bédard - Dr Luc Veilleux
CHIRURGIENS-DENTISTES
741, 14e Ave, La Guadeloupe
Beauce-Sud, tél. (418) 459-6431

COMPTABLES

BEAUDREAU, BOULANGER
Comptables agréés

658 rue Poulin
Lac-Drolet, G0Y 1C0
Tél.: (819) 549-2239

Benoît Boulanger c.a.
François Beaudreau c.a.

CLAUDE LAMARRE
Comptable agréé

1352 Baron
Fleurimont Tél.: (819) 562-4781
JIE 1C8 Fax: (819) 562-8174

COMPTABLES

**RAYMOND, CHABOT,
MARTIN, PARÉ**

Comptables agréés

5320, rue Frontenac
Lac-Mégantic (Québec) G6B 1H3
Tél.: (819) 583-0611

Fernand Beaudoin c.a.
Guy Fauteux c.a.

Sylvie Talbot CGA

Comptable général licencié
Nancy Talbot CMA

Comptable en management accrédité
4292 rue Letellier 288 Chemin Quirion
Lac-Mégantic, Québec Lambton, Québec
G6B 1R2 G0M 1H0

Tél.: (819) 583-5988 Lac-Mégantic et région
(418) 486-2073 Lambton et région

DENTUROLOGISTES

MARIO RODRIGUE, d.d.

DENTUROLOGISTE
5009, boul. des Vétérans, Lac-Mégantic 583-1143
du lundi au vendredi de 9h à 17h
soirs et fins de semaines sur rendez-vous

CLINIQUE de DENTUROLOGIE enr.
Guy Perreault, d.d.

Denturologiste
sur rendez-vous
Fabrication - réparation de prothèse dentaire
4639, Laval 583-0669
Lac-Mégantic

MÉDECINS

Dr SYLVIE BEAUDOIN, m.d.L.M.C.C.

MÉDECINE GÉNÉRALE
3545, rue Claudel 583-5855
Lac-Mégantic

**CLINIQUE MÉDICALE
LAC-DROLET**

LISE GROSLOUIS, M.D.
696 Principale - LAC-DROLET 549-2776

**CLINIQUE MÉDICALE
LAC-MÉGANTIC**

Médecine générale - Heures de bureau sur rendez-vous
5256, rue Frontenac, Lac-Mégantic - Pour rendez-vous

Dr Daniel Brochu, m.d. L.M.C.C. 583-3347
Dr Gérard Chaput, m.d. C.M.S.C. 583-3345
Dr France Perron, m.d. L.M.C.C. 583-3344

WOBURN
Centre Municipal
3e mercredi
du mois

CLINIQUE MÉDICALE L'ALIZÉ

5256, rue Frontenac, suite 112
Lac-Mégantic, G6B 1H3
- Dr Jack Machin - Dr René Lazure
- Dr Patrice Laframboise
Pour consultation médicale ou urgence mineure
composez le 583-0109

CLINIQUE SANTÉ-FAMILLE

Carrefour Lac-Mégantic - 3500 Laval - LAC-MÉGANTIC - G6B 2X4
Téléphone: (819) 583-5533

MARC-RENÉ NOGUE, m.d. L.M.C.C.

NOTAIRES

Me CLAIRE BOUFFARD, notaire

Scotstown: 68, rue Albert
1-819-657-4417
La Patrie: C.L.S.C., sur rendez-vous

Suzanne BOULANGER
NOTAIRE

Cessionnaire des Greffes
J.W. Bourque et L.L. Bourque
MARDI avant-midi 888-2433
NOTRE-DAME DES BOIS
5335, Frontenac 583-2262
LAC-MÉGANTIC

Daniel DROUIN - Alain TALBOT
notaires

Me Drouin est cessionnaire des greffes
des notaires C. E. Côté et DeLourdes Lippé
Bureau à St-Sébastien
Tous les mardis de 13h30 à 16h30
au 528, Principale 652-2727

4927 Laval LAC-MÉGANTIC 583-0787

Me Gilbert Lacroix, L.L.L., D.D.N. notaire

614A rue Principale 658 rue Poulin
St-Sébastien Lac-Drolet
652-2140 549-2250

Jean-Paul Normand, notaire

5256 rue Frontenac tél. 583-4442
(édifice Ph. C. Charron) LAC-MÉGANTIC

OPTOMÉTRISTES

J.-P. PARADIS o.d.
OPTOMÉTRISTE

Examen visuel - Psycho-motricité
Verres de contact
Lunetterie

583-4700 5031 boul. des Vétérans
Lac-Mégantic

Dr MADELEINE DUBÉ o.d.

OPTOMÉTRISTE
Examen de la vue - Verres de contact
Lunetterie
583-0404 5145 Frontenac LAC-MÉGANTIC

PHYSIOTHÉRAPEUTE

MICHEL BOUCHER

PHYSIOTHÉRAPEUTE - OSTÉOPATHE
C.P.P.Q. 79-006 R.O.Q.-C. D.O. 93-110

Rendez-vous
2509, des Érables, Frontenac (819) 583-4746

VÉTÉRAIRE

Dr CÉCILE CORRIVEAU

Animaux de compagnie 583-5742
Consultation sur rendez-vous

583-4167

Service
Bell-eau-clerc inc.

• VENTE - RÉPARATION
• TRAITEMENT D'EAU
• POMPES À EAU
• PLOMBERIE

3655, St-François-Xavier
Lac-Mégantic



Informations

Clinique de Puériculture

Municipalités	Date et heure	Endroit
Lambton	4 avril	Point de service
St-Romain	9h30 à 11h00 13h15 à 15h00	272, rue Principale Lambton
St-Robert	5 avril 13h15 à 14h30	Salle municipale St-Robert
Marsboro	6 avril	CLSC Maria-Thibault
Piopolis	9h00 à 11h30	3700, rue Laval
Ste-Cécile	13h15 à 15h30	Lac-Mégantic
N.-D.-des-Bois	11 avril 13h15 à 15h00	Salle du conseil N.-D.-des-Bois
Stornoway	12 avril	Point de chute
Stratford	9h30 à 11h00	Stornoway

Tous les bébés et les préscolaires, soit tous les
enfants de deux (2) mois jusqu'à six (6) ans sont
particulièrement invités à ces cliniques.

Pour rendez-vous, CLSC Maria-Thibault

Siège social 3700, rue Laval
Lac-Mégantic
ou
Tél.: (819) 583-2572 (CLSC)

Point de service
272, rue Principale
C.P. 87
Lambton
Tél.: (418) 486-7441

OFFRE D'EMPLOI

Le centre chiropratique
du dr. Yvan Plamondon

recherche une personne pour combler
le poste à temps plein d'assistante
Chiropratique. Il s'agit en partie d'un
travail de secrétaire-réceptionniste ainsi
que d'autres fonctions qui seront décri-
tes sur place.

Les qualités et exigences recher-
chées sont les suivantes:

- aime travailler avec le public, bon
entregent
- responsable et autonome
- dynamique et motivé
- disponible pour travailler le soir (3 soirs
par semaine)
- grand désir d'aider les gens
- intéressé à la santé
- base de dactylo et d'informatique

Une formation complète sera offerte sur
place

Pour postuler

Vous devez apporter votre curriculum
vitae, remplir un formulaire d'applica-
tion et prendre rendez-vous pour une
entrevue en vous présentant aux heu-
res régulières de la clinique qui sont les
suivantes:

Lundi et vendredi	9h30 à 12h00 et 14h30 à 21h00
Mercredi	9h30 à 12h00 et 14h30 à 19h30
Jeudi	10h00 à 13h00

Les applications seront acceptées jus-
qu'au 10 avril 1995. Pour d'autres infor-
mations: 583-3187

Dr Yvan Plamondon, 4728 Laval, Lac-
Mégantic

LA CHRONIQUE DE MADELEINE BELANGER

Les vrais québécois et les autres

Nous avons assisté au cours des dernières semaines à une certaine enflure verbale des séparatistes concernant certains de nos conci-

toyens qu'ils ont désigné comme «immigrants».

Le premier à en parler ce fut Raymond Lévesque, le poète-

compositeur, souhaitant que seuls les «immigrants» au Québec depuis 10 ou 15 ans devraient avoir le droit de voter au référendum.

Précisons tout de suite qu'un immigrant n'a pas droit de vote; lorsqu'un immigrant a acquis la citoyenneté canadienne, il n'est plus un immigrant, il est un citoyen à part entière qui a le droit de

voter et d'être titulaire d'un passeport canadien.

Ce que proposait donc Monsieur Lévesque c'est de priver de leur droit de vote des citoyens dont le dossier génétique ne s'apparente pas aux Québécois dits de «souche».

Absolument horrible comme proposition mais le nationalisme ethnique est, de par sa nature, intolérant.

Vint ensuite le député bloquiste Philippe Paré qui mettait en doute la légitimité des électeurs issus des différentes communautés culturelles en les implorant de laisser les Québécois de vieille souche décider de leur avenir entre eux «pour une fois».

Dès le lendemain,

un autre député bloquiste, Monsieur Gilbert Fillion, en rajoutait en disant que nombreux sont les bloquistes qui pensent comme Monsieur Paré.

Par la suite nous avons eu droit aux emportements exagérés de Pierre Bourgeault qui qualifiait de «raciste» le vote anglophone et allophone.

Il est vrai que Monsieur Bourgeault n'est pas un modèle de tolérance.

Même chose pour Monsieur Guy Bouthillier, président du Mouvement National des Québécois, qui prétendait que si les anglophones votent contre la souveraineté, c'est parce qu'ils méprisent les canadiens-français et les croient

incapables de gouverner un pays.

Monsieur Denis Lazure, député du Parti québécois qui a été ministre pendant 10 ans, s'est même permis de dire que les minorités au Québec se comportent comme l'électorat sous Staline et Kroutchev!

Pour un ancien militant marxiste-léniniste, la remarque a

quelque chose de piquant.

Le même courant «anti-immigrant» justifie l'argumentation du ministre Chevette pour sa réforme électorale en faisant un procès d'intention au «potentiel» de 200 000 immigrants qui pourraient voter illégalement au référendum.

Tout cela sent la

xénophobie à plein nez et le plus ironique c'est que l'unique immigrant dont on sait de façon certaine qu'elle a voté illégalement, c'est la députée péquiste Marie Malavoy.

Il est vrai que dans ce cas flagrant, le Premier ministre a trouvé l'accroc «sympathique».

Madeleine Bélanger

La Famille colombienne de l'année



Les Chevaliers de Colomb de Lac-Mégantic ont honoré leur «famille colombienne de l'année» lors d'une soirée qui avait lieu à leur salle du boulevard des Vétérans le 4 mars dernier. On aperçoit dans l'ordre habituel: l'organisateur de l'événement, Jean-Claude Blais, le Grand Chevalier, Normand Vaillancourt, Rosaire et Thérèse Fillion, les lauréats pour 1995, ainsi que Claire Vaillancourt, l'épouse du Grand Chevalier. Toutes nos félicitations.

Achetez directement du manufacturier
DISTRIBUTEUR DU CUIR

Une sélection de suède 3/4
«First in leaders»

Régulier 249\$ Spécial 99\$
Rocker en suède pour jeune fille

Spécial 229\$

5067 Frontenac - Lac-Mégantic
583-0969

Heures d'ouverture
Mercredi 13h00 à 17h30
Jeudi et vendredi 13h00 à 21h00
Samedi 9h30 à 17h00

UN ARG-EN-CIEL D'ÉCONOMIES EN AVRIL

VIDANGE D'HUILE ET REMPLACEMENT DU FILTRE

Comprend :
• jusqu'à 5 litres
d'huile à moteur
Mopar Premium
• le filtre à l'huile
Mopar
• inspection en
15 points.

19⁹⁹\$

NOTRE GARANTIE CINQ ÉTOILES*
«PRÊT À L'HEURE PROMISE...
OU RIEN À DÉBOURSER!»

* S'applique à la plupart des véhicules de Chrysler Canada.
* Pour plus de détails, renseignez-vous.

JAMBES DE SUSPENSION MOPAR

Les jambes de suspension Mopar sont garanties par Chrysler Canada ltée aussi longtemps que l'acheteur reste propriétaire du véhicule sur lequel elles ont été posées. Les jambes de suspension Mopar Gas Plus.

Voyez votre conseiller technique pour les détails.

À PARTIR DE
113³⁹\$

L'UNITÉ
5G81833
+ Taxe

Installation comprise

SERVICE CINQ ÉTOILES

CHRYSLER



Rabais applicables sur facture payée comptant.

Prix en vigueur en avril 1995

Amical
AUTOMOBILES
INC.

VENTE • SERVICE • LOCATION

3354 rue Laval
Lac-Mégantic, Qc • G6B 1A4
Tél.: (819) 583-4545
Fax: (819) 583-0889



Personne ne connaît mieux votre véhicule Chrysler que votre concessionnaire Chrysler.

OUVERT
Du lundi au vendredi
de 8h00 à 17h00

LA PREMIÈRE MINE DE CUIVRE SOUTERRAINE AU QUÉBEC

La propriété Harvey Hill n'a pas eu une existence facile

par Conrad Paré

Nous sommes en 1850 et l'enthousiasme est à son comble chez les prospecteurs des Cantons de l'Est, notamment chez ceux qui travaillent dans les cantons Inverness et Leeds. Cet enthousiasme provenait certainement du rapport pour l'année 1847-48 de William Logan, directeur de la Commission géologique du Canada créée quelques années auparavant. En effet, ce rapport mentionne pour la première fois, la présence de minerais de cuivre en quelques endroits dans les Cantons de l'Est.

Le Dr James Douglas

Peu de temps après la publication du rapport de Logan, un des pionniers de l'industrie minière au Québec, le Dr James Douglas, médecin de Québec, s'intéresse à la propriété du canton d'Inverness. Le Dr. Douglas formera la compagnie Mégantic Mining pour explorer et mettre en valeur cette propriété cuprifère. Le fils⁽¹⁾ du Dr Douglas, se rappelant des souvenirs de vacances passées avec son père, à l'été de 1850, dans le canton d'Inverness, relate : «Je me souviens que mon père trouva un jour un de ses actionnaires, qui lisait à la lumière d'une chandelle plantée dans l'orifice d'un tonneau de poudre de mine et un autre qui supputait gravement le meilleur moyen de disposer de l'énorme fortune qu'il pensait faire éventuellement, envisageant même, par patriotisme, de rembourser la dette entière du Royaume-Uni.

Les résultats obtenus dans le canton d'Inverness furent décevants et l'attention du Dr Douglas se porta sur d'autres terrains, notamment sur ceux où on avait fait, en 1850, une très intéressante découverte dans le canton de Leeds: ce sera le prospect minier Harvey Hill. On croit généralement que, très tôt, le Dr Douglas y prit une participation importante ou, peut-être, est-ce la compagnie Mégantic Mining qui en devint propriétaire.

En 1853, le Dr Douglas, se trouve en Angleterre. Celui-ci réussit à convaincre la maison John Taylor and Sons d'envoyer John Arthur Phillips, bien connu en son temps comme une autorité en affaire de mines et de métallurgie, pour faire un examen de la propriété Harvey Hill.

Expertises

M. Phillips examina les travaux déjà effectués et en tira quelques barils de minerai qu'il expédia à Londres. Après avoir parcouru tout le district, il fit continuer les travaux d'excavation sur une veine et y trouva du minerai de cuivre de belle qualité en plus d'en prolonger sa longueur. Il découvrit une autre veine à environ 70 pieds plus à l'est de la première, qui s'étendait sur une grande distance en surface et qui contenait elle aussi du minerai de belle qualité. Une troisième veine fut découverte sur un lot à peu plus

d'un mille de la précédente.

Les minerais obtenus des travaux effectués en 1853 contenaient 39% de cuivre et furent vendus au prix de 42,5 livres sterling⁽²⁾ la tonne⁽³⁾.

Au mois de septembre 1855, la région fut visitée plus longuement par le capitaine Francis Bennets et des travaux plus élaborés furent faits sur les veines déjà fouillées deux ans auparavant par M. Phillips. Le capitaine Bennets découvrit une autre veine intéressante. Il y fit une tranchée de huit pieds de profondeur et la veine de 15 à 20 pouces de largeur donna une tonne de minerai de cuivre par six pieds de longueur. Neuf tonnes de minerai titrant 36 à 40% de cuivre furent extraites par deux hommes en quatre semaines. On continua également à explorer une ancienne veine et on en retira deux tonnes comme échantillon pour être expédiées à Londres.

Le capitaine Bennets expédia à Québec près de 12 tonnes de minerai titrant 40% de cuivre pour une valeur d'environ 500 livres sterling. Le rapport de M. Phillips fut concluant et sa recommandation principale fut d'investir de 5 000 à 6 000 livres sterling pour ouvrir la mine.

Investissement

En 1856, la Quebec and St-Francis Mining Co. fut formée en vue d'acquiescer et d'exploiter cette mine. Vraisemblablement, le Dr Douglas détient toujours une bonne partie des actions de cette compagnie. Les opérations de cette société furent suffisamment encourageantes pour qu'un groupe de gentilshommes de Londres organisent en 1858 la English and Canadian Mining Co. avec un capital de 40 000 livres sterling pour mettre en valeur cette mine sur une plus grande échelle. De 1858 à 1864, on expédia de cette propriété environ 670 tonnes. Le tableau 1 donne les détails de ces expéditions.

À sec

Dès 1861, les coffres de la compagnie Québec and St-Francis Mining semblent déjà à sec de sorte qu'une assemblée générale spéciale des actionnaires est tenue le 28 février 1861. L'assemblée autorisera les directeurs à emprunter 8000 livres sterling sur

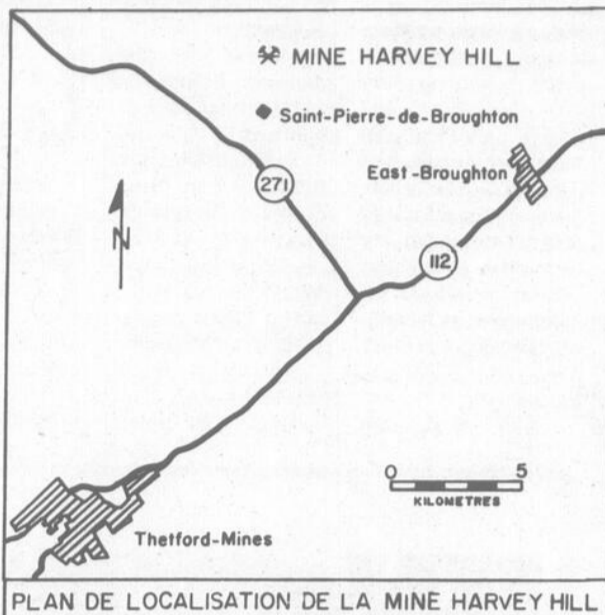

PLAN DE LOCALISATION DE LA MINE HARVEY HILL

Tableau 1. — montrant les expéditions de la propriété Harvey Hill entre 1858 et 1864

Année	Tonnes	Teneur
1858	9.7	30%
1859	43.3	30%
1860	104.2	30%
1861	70.2	30%
1862	94.8	30%
1863	113.7	26%
1864	235.6	20%

hypothèque pour pouvoir continuer les travaux d'exploration et d'exploitation. Survint aussi la même année un incendie dans l'usine de préparation mécanique, ce qui compliqua les expéditions de minerai. Le rapport pour l'année 1862, mentionne qu'on a déjà dépensé 5000 livres de cet argent nouveau et qu'il est toujours impossible de payer des dividendes aux actionnaires bien que le potentiel économique de la propriété soit toujours encourageant.

Arrêt

Le même rapport de 1862 mentionne également que la compagnie a dépensé, en date du 31 décembre 1862, sans compter le prix payé pour l'achat de la propriété et pour d'autres dépen-

ses initiales, un montant de près de 25 000 livres sterling pour les travaux de mise en valeur de cette propriété. Il était mentionné en plus que le produit de la vente du minerai expédié en 1862 ne s'élevait qu'à 2 835 livres. Cette dernière nouvelle fut jugée guère encourageante, ce qui amena la compagnie à restreindre d'abord ses activités pour finalement décider d'arrêter de risquer plus d'argent dans cette entreprise.

Il y eut alors une promesse de vente à une firme de Boston qui avançait une somme forfaitaire de 20 000\$; cette vente n'eut jamais lieu, les Américains préférant plutôt profiter de l'augmentation des prix de l'or aux États-Unis.

Encore le Dr Douglas

Les principaux actionnaires anglais essayèrent en vain de lever des fonds de 100,000 livres sterling. Durant l'hiver 1863-64, lors d'un bref séjour à Londres alors qu'il était en route pour l'Égypte, le Dr Douglas offrit, aux actionnaires anglais, avec la collaboration de quelques canadiens, d'acheter leurs actions à un prix très bas mais de payer toutes les dettes de



Conrad Paré est natif de Saint-Lazare dans le comté de Bellechasse. Gradué de 1958 en génie minier de l'Université Laval, M. Paré a oeuvré depuis ce temps dans les secteurs des minéraux industriels et des matériaux de construction. Ses activités dans l'industrie privée lui ont permis d'acquiescer de vastes connaissances pratiques qui lui furent très utiles lors de son séjour de 27 années au secteur mine du gouvernement provincial. Retiré depuis plus d'un an, il demeure actif comme conseiller surtout dans les domaines des pierres de construction et des pierres ornementales.

la compagnie.

Les travaux recommencèrent et on tenta de diminuer les coûts d'opération. En effet, les problèmes d'approvisionnement en eau à la propriété et l'atelier de traitement, conçu selon les vieux modèles anglais, occasionnaient des dépenses de main-d'oeuvre trop élevées. Le problème d'approvisionnement en eau qui devait être résolu en construisant l'atelier près de la rivière Palmer, à un mille de la mine, fut abandonné en faveur d'un changement de méthode, soit la méthode de lixiviation.

Explosion

Cette méthode basée sur de solides principes chimiques comportait tellement de complications mécaniques pour sa réalisation que l'on disait dans le temps que l'esprit humain ne pourrait inventer une méthode «plus propre à rendre la réussite absolument impossible». Du charbon en poudre était ajouté au minerai pour produire une chaleur intense dans un fourneau alors que seulement une chaleur modérée était requise.

Il est de plus reconnu que du charbon en poudre emmagasiné dans une chambre peut exploser à la moindre étincelle. Quand l'atelier prit feu en 1866, il sauta au lieu de brûler et le nouveau procédé ne put être expérimenté convenablement. Ce désastre entraîna une perte de 20 000 livres sterling. On réussit quand même à expédier à Liverpool pour cette année une bonne quantité de minerai à 24% de cuivre qui rapporta 35 240\$.

Toujours optimiste

Le Dr Douglas, toujours optimiste à l'égard du potentiel des terrains miniers d'Harvey Hill, décida de louer la propriété pour 5000\$ par année et d'y installer une petite usine pour la concentration du minerai. On réussit à produire environ 500 tonnes de concentré par année avec des revenus suffisants pour faire quasiment les frais des opérations et pour susciter, encore une fois, assez d'intérêt pour que la Consolidated Copper Company of Canada soit organisée à Glasgow (Écosse) en 1872.

Depuis 1850, beaucoup de travaux souterrains avaient déjà été exécutés sur cette propriété pour l'explorer. Avec la conviction que les veines devaient être continues et maintenir leur contenu en cuivre, on tenta un grand coup en creusant un puits à 2000 pieds en direction des veines déjà découvertes. Les veines furent découvertes mais, malheureusement, elles étaient stériles. Ce désappointement et le manque d'argent amenèrent la liquidation de la compagnie, vraisemblablement organisée, encore une fois, à l'instigation du Dr Douglas qui continua à y laisser une partie de sa fortune. C'était la dernière tentative du Dr Douglas de mettre en valeur cette propriété car, en 1875,

alors âgé de 75 ans, il quitta le Canada pour s'établir avec son fils à Phoenixville en Pennsylvanie.

Retour des Anglais

En 1888, la mine fut réouverte par Excelsior Copper Company de Londres. En l'espace de quatre mois et demi, 520 tonnes de minerai titrant de 20 à 50% de cuivre et 270 tonnes de 6 à 25% furent expédiées en Angleterre. Durant la même période, environ 400 tonnes de minerai à 5% de cuivre furent extraites de la mine. Pour traiter ce minerai, on construisit une usine de broyage et de concentration ainsi qu'un petit four.

Le coke pour le four provenait de la Nouvelle-Écosse, le calcaire vint de la carrière de Lime Ridge, située dans le canton de Dudswell et la magnétite d'un petit dépôt situé à quelques milles au nord-est de Thetford Mines. Au cours des six premiers mois de 1890, environ 200 tonnes de minerai titrant de 14 à 30% de cuivre furent extraites de la mine mais, encore une fois, l'entreprise ne fit guère ses frais.

Fermeture

En 1891, la compagnie fut réorganisée sous le nom de «Leeds Copper Company of London» mais, ses opérations cessèrent en 1892. En septembre 1895, le terrain de la mine Harvey Hill passa dans les mains de la «Copperfield Mining and Milling Company» au sein de laquelle le Dr James Reed, un autre pionnier de l'industrie minière au Québec, semble avoir détenu le contrôle. La compagnie fit exploiter la mine sur une très petite échelle en 1899 alors que la mine fut fermée.

Un destin non terminé

Voilà donc les principales péripéties qu'a connues la propriété Harvey Hill au siècle dernier. Cette mine fut la première exploitation de cuivre souterraine au Québec. L'exploitation de la mine de cuivre d'Acton Vale débuta pratiquement au même moment mais la plus grande partie du minerai d'Acton Vale provenait de puits à ciel ouvert. A Harvey Hill, les multiples efforts consentis par le Dr Douglas qui y a laissé, durant plus de 20 ans, une somme dépassant les 100,000\$, n'ont malheureusement jamais été récompensés. Mais le destin de cette propriété n'était pas encore terminé puisque plusieurs autres compagnies minières, notamment depuis 1950, ont tenté, avec plus ou moins de succès de mettre en valeur la propriété Harvey Hill.

Le ministère de l'Industrie, du Commerce, de la Science et de la Technologie, grâce à son programme Étales votre science, a contribué à la réalisation et à la publication de cette page.

(1) Le fils du Dr Douglas se nommait également James Douglas. Il a publié à New York, en 1910, un livre intitulé : «Journal and Reminiscences of James Douglas M.D.».

(2) En 1860, la livre sterling équivalait approximativement à 4,85\$ du Canada.

(3) Le mot «tonne» employé dans ce texte exprime une unité de mesure anglaise équivalent à 2352 livres.

DEPUIS 1900

Peu de choses se sont produites sur la propriété Harvey Hill entre 1900 et 1950. Entre 1952 et 1972 quatre compagnies minières y firent des travaux d'exploration importants : plus de 40,000 pieds de sondage, près de 2000 pieds de galerie souterraine, divers types de relevés et même des essais métallurgiques.

En 1973, la propriété fut acquise par Métaline Entreprises qui y construisit un concentrateur. En 1974 et 1975, selon une autorité du ministère des Richesses naturelles du Québec, cette compagnie aurait produit 158,757 tonnes métriques d'une teneur moyenne de 1,41% de cuivre avec des petites teneurs en or et en argent. Le bilan financier de cette dernière tentative ne fut guère encourageant.

La minéralisation de cuivre à la propriété Harvey Hill, nous ne l'avons pas encore mentionné, se trouve dans des schistes d'origine sédimentaire, à proximité d'un feuillet de roches ultrabasiques. En Estrie-Beauce, les roches ultrabasiques sont celles dans lesquelles on trouve l'amiante, le chrome, le talc et la stéatite (pierre à savon). Lors des travaux d'exploitation faits antérieurement sur cette propriété, on avait détecté des indices importants de talc et de stéatite. Eh bien après les tentatives de Métaline, les droits de cette propriété furent achetés ou loués en 1986 par la compagnie Larder International qui voulait exploiter le talc. On modifia le moulin existant pour le rendre capable de flotter le talc mais la production de ce minerai ne fut pas importante.

À la fin de 1994, des rumeurs ont circulé à l'effet qu'une compagnie sérieuse était intéressée à tenter d'exploiter les zones de talc existant sur la propriété Harvey Hill.

Peut-on ajouter que dès 1925, la stéatite fut exploitée d'une façon intermittente sur des terrains adjacents à ceux d'Harvey Hill. Depuis quelques années, c'est la compagnie Luzenac, une société française, qui y extrait le minerai. La capacité annuelle de l'usine de Luzenac est de 45,000 tonnes.

UN SOURIRE POUR LA VIE

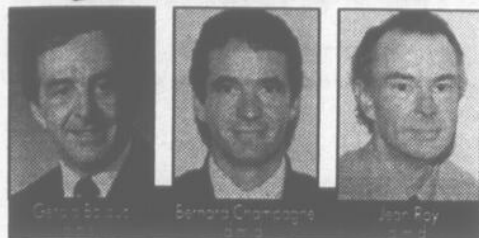

L'amalgame dentaire

Q. Qui est chargé de veiller au caractère sécuritaire des appareils et des matériaux médicaux?

R. Au Canada, les appareils et matériaux médicaux doivent être approuvés par la Direction générale de la protection de la santé, de Santé Canada. L'Association dentaire canadienne demande depuis plusieurs années au gouvernement fédéral d'affecter des fonds pour intensifier la recherche de façon définitive sur l'amalgame. La profession dentaire reconnaît qu'il lui incombe d'employer les appareils et matériaux approuvés pour le plus grand bien des patients.

Q. L'emploi de l'amalgame dentaire est-il autorisé au Canada et est-il sûr? De récentes études n'ont-elles pas démontré que l'amalgame dégage de la vapeur de mercure et qu'on ne devrait pas l'utiliser?

R. Oui, l'emploi de l'amalgame dentaire est

autorisé au Canada par la Direction générale de la protection de la santé. Les études scientifiques n'ont pas confirmé que l'amalgame dentaire cause quelque problème en particulier. On sait depuis un certain temps que l'amalgame des obturations dégage d'infimes quantités de vapeur de mercure, surtout pendant la mastication, et que le mercure peut atteindre des organes et traverser le placenta. La documentation scientifique soutient, dans l'ensemble, que les quantités de mercure ainsi dégagées sont ordinairement moindres que celles que nous absorbons et qui proviennent des autres sources dans la nature.

Q. Quelles sont les quantités de mercure qu'une personne perçoit des sources naturelles par rapport à celles qu'elle absorbe des obturations à l'amalgame?

R. On estime que, pour une personne moyenne, l'apport quo-

tidien de mercure provenant des aliments, de l'eau et de l'air est d'environ 24,9 millièmes de gramme. Compte tenu de l'absorption et de la rétention, on estime qu'une personne absorbe quotidiennement environ 5,6 millièmes de gramme de mercure provenant des aliments et que les obturations à l'amalgame pourraient y contribuer 1,3 millièmes de gramme par jour. L'O.M.S. suggère que l'apport quotidien de mercure ne devrait pas excéder 43 millièmes de gramme par jour; la quantité de mercure provenant de l'amalgame est donc presque négligeable.

Q. Est-ce que l'organisme absorbe le mercure qui se dégage des obturations?

R. Oui, mais en quantités infimes, c'est-à-dire en millièmes de gramme (de très petites quantités, 0,000001 gramme). La quantité de mercure qu'on trouve dans l'organisme peut aussi dépendre du nombre des surfaces masticatrices de l'obturation à l'amalgame. On la calcule en millièmes de gramme par rapport à un gramme de tissu organique (un milliardième de gramme, 0,000000001 gramme, c'est extrêmement petit).

Certains chercheurs prétendent trouver du mercure en plus

grande quantité dans le sang des personnes qui ont des obturations à l'amalgame que chez celles qui n'en ont pas, mais d'autres chercheurs n'ont pu détecter la présence de mercure dans le sang des patients, même chez ceux qui avaient de nouvelles obturations à l'amalgame.

Q. Peut-on utiliser l'amalgame dentaire en toute sécurité chez tous les patients?

R. Certains patients sont sensibles aux composants de l'amalgame, tout comme il y a des personnes qui sont sensibles ou allergiques à d'autres substances chimiques ou même à des aliments tels que le

lait ou la pain. On estime que la prévalence de la sensibilité au mercure dans la population en général est de 1 à 4 % environ. Par ailleurs, les dentistes peuvent songer à utiliser des obturations au composite ou d'autres matériaux de restauration pour certains cas. Les dentistes prennent couramment plusieurs facteurs en considération avant de choisir le matériau de restauration, notamment la taille de la dent, son placement, l'état du patient et ses antécédents dentaires.

À venir, d'autres questions et réponses sur l'amalgame, dans la prochaine chronique.

Saint-Gédéon

Toute une soirée avant les Jeux d'été

En prévision des Jeux d'été qu'elle organise, la population de Saint-Gédéon s'en donne à cœur joie avec des activités sociales et culturelles qui ont pour but d'amasser des fonds qui serviront à financer en partie les Jeux.

Au programme du samedi le 8 avril, une super soirée rétro au Centre culturel. Le public est invité à s'y présenter en habits rétro. Le Studio Dansé d'Or de Saint-

Georges offrira un spectacle de danse acrobatique. Luc Gilbert et Stéphane Vachon vont présenter des imitations d'Elvis Presley, il y aura du

lipping, démonstration de karaté en musique avec Sonia Lachance et présentation de vêtements de l'an 2000.

La super soirée débute à 20h30.

A L'ARRIÈRE COMME A L'AVANT

Sans ceinture ça cogne

DUR!



CO-OP LAC-MÉGANTIC - LAMBTON



1996 SNOW CHECK

Recevez GRATUITEMENT jusqu'à 500\$ en vêtements et accessoires Polaris, un blouson GRATUIT, votre choix d'un ensemble de randonnée ET la garantie de protection de l'acheteur!

PREMIÈREMENT... Réservez votre nouvelle motoneige Polaris 1996 avec un dépôt non-remboursable de 200\$ et la livraison prioritaire du modèle que vous avez choisi. **NOTEZ: LES DÉTAILLANTS RECEVRONT UNE QUANTITÉ LIMITÉE DE 600 XCR SP DISPONIBLES POUR SNOW CHECK.** Certains modèles sont disponibles seulement par Snow Check. Moyennant une légère prime, les clients Snow Check pourront recevoir en équipement de série, notre ensemble de randonnée Rocky Mountain King disponible sur les modèles RMK.

ENSUITE... Prenez possession de votre motoneige au moteur refroidi par liquide avant le 30 septembre 1995*, et obtenez GRATUITEMENT 500\$ en vêtements et accessoires Polaris ET un blouson Polaris Liquid Edition (L.E.) Club.

OU... Prenez possession de votre motoneige au moteur refroidi à ventilateur avant le 30 septembre 1995*, et obtenez GRATUITEMENT 400\$ en vêtements et accessoires Polaris ET un blouson Polaris Fan Club.

EN PLUS... Recevez la garantie de protection de l'acheteur. Si Polaris annonce une meilleure offre que le programme Snow Check avant le 12 décembre 1995, les clients Snow Check recevront GRATUITEMENT la différence en vêtements et accessoires. La garantie Snow Check ne débute pas avant le 12 décembre 1995.

ET... Recevez une plaque d'immatriculation personnalisée GRATUITE pour votre nouvelle motoneige Polaris 1996.



POLARIS Croyez Le.

Contactez:
Charles Beaudoin - Bruno Bernier - Daniel Mercier
au 3333 D'Orsennens,
Lac-Mégantic
583-4444 et 486-7898



* Si la motoneige du programme Snow Check n'est pas disponible à la fin du mois de septembre, le client aura dix jours à compter de la date de livraison de la motoneige chez le concessionnaire pour compléter la vente. • Les employés et les directeurs des Industries Polaris, les distributeurs autorisés Polaris, les concessionnaires autorisés Polaris, les coureurs et les parcs automobiles gouvernementaux ne sont pas éligibles au programme Snow Check. • Disponible seulement chez les concessionnaires participants. • Nul ni prohibé par la loi. • Le prix suggéré du constructeur ne comprend pas le transport, l'assemblage et les taxes. • La motoneige achetée dans le cadre du programme Snow Check doit être enregistrée sous le même nom qui apparaît sur le certificat Snow Check. • Le client doit prendre possession et payer le concessionnaire au plus tard le 30 septembre 1995. • Limite de deux certificats Snow Check par client. • Les clients Snow Check ne sont pas éligibles à tout autre programme Polaris en vigueur au moment de la livraison. • Cette offre prend fin le 15 avril 1996. • Polaris se réserve le droit de modifier les modèles et les spécifications, en tout temps, sans aucune obligation de sa part.

Entrez voir nos super spéciaux

- **Céramique à plancher**
12" X 12", D56 et D57
Rég. 4,34\$ p.c.
Spécial 1,69\$ p.c.
Jusqu'à épuisement des stocks
- **Tapis à partir de 2,89\$ v.c.**
- **Préart à partir de 3,95\$ v.c.**
- **Rabais de 3,00\$ v.c.** sur préart Vision Solarian Finissant le 29 avril 95

TAPIS U.N.I.
3976, rue Laval
Lac-Mégantic
583-5993

55% de rabais sur les stores
Rabais de 5,00\$ v.c. sur préart Designer Solarian et Designer Solarian II Finissant le 29 avril 95

Service de décoration GRATUIT sur place

Peintures Château DE LA QUALITÉ MUR-A-MUR

Davantage de chirurgies d'un jour en Estrie

Les centres hospitaliers de soins de courte durée de l'Estrie ainsi que la Régie régionale de la santé et des services sociaux endossent les objectifs du plan d'action annoncé par le ministre Jean Rochon. Selon le directeur de la RRSSS, Jean-Pierre Duplantie, les services de chirur-

gie seront dorénavant plus accessibles en Estrie.

Le plan d'action consiste à atteindre, en 2001, un taux de 55% de chirurgie dite d'un jour et de diminuer le séjour moyen passé à l'hôpital pour les autres patients ayant subi une chirurgie de 8,7 à 6,8 jours.

Pour ce faire, les centres hospitaliers devront changer les pratiques autour des chirurgies nécessitant un séjour à l'hôpital, en plus de recourir à plus de chirurgies d'un jour. À titre d'exemple, les examens requis seront réalisés en externe avant l'admission, laquelle ne serait effec-

tuée que le matin de l'opération.

Selon M. Duplantie, «les progrès réalisés, dont l'augmentation du taux de chirurgie d'un jour, sont très encourageants et ce, au bénéfice du citoyen qui évite une hospitalisation et en voit sa durée réduite.» En 1993-1994, on enregistrait un taux moyen de chirurgies d'un jour de l'ordre de 48% dans les hôpitaux de Sherbrooke.

Une chirurgie d'un

jour est une intervention chirurgicale pour laquelle tous les examens diagnostiques préalables sont faits en externe avant le jour de l'opération. Par la suite, le patient se présente à l'hôpital le matin de l'intervention. Une fois cette dernière pratiquée, on surveille son état de santé pendant quelques heures puis le client peut quitter le centre hospitalier avec des consignes précises permettant de suivre l'évolution de sa récupération.

Prévention de la conduite avec facultés affaiblies

Les 21, 22 et 23 avril, la table de concertation «Réalité jeunesse», par le biais du projet de prévention toxicomanie, organise une fin de semaine de sensibilisation sur la problématique de l'alcool au volant.

Un kiosque installé au Salon du printemps permettra d'informer la population de l'ampleur du problème ainsi que des actions à poser pour prévenir cette pratique.

Certains établissements hôteliers, sensibilisés par le problème, souligneront

cette fin de semaine en proposant quelques moyens à leurs clients: boissons alternatives, conducteur désigné, accompagnement et publicité.

De plus en plus la population est sensibilisée à la problématique mais encore trop d'entre nous pense que conduire avec facultés affaiblies signifie dépasser le 0.08 mg/100 ml de sang.

Mais saviez-vous que déjà à 0.03 mg la prévision et l'estimation des distances sont rendues difficiles, que l'adaptation à l'obscurité est ralentie et que

l'angle visuel est diminué. De plus, notre attention est amoindrie dans le trafic routier. Nos facultés sont affaiblies bien avant le «0.08».

50% des accidents mortels sont reliés à l'alcool. C'est trop et ça sera toujours trop. Et vous? Conduisez-vous avec facultés affaiblies?

Si vous aimeriez vous impliquer à l'organisation de cette fin de semaine: communiquez avec Marie-Claude Maillet, agente de prévention, 583-2572.

Transfert d'activités vers les CLSC

Les centres hospitaliers de Sherbrooke et les CLSC de l'Estrie ont convenu d'une démarche conjointe sur la complémentarité et le transfert d'activités et de ressources. Cette entente porte directement sur la prestation des services de courte durée, qui seront ultérieurement pris en charge par le Centre locaux de services communautaires.

«C'est certaine-

ment un pas important et positif dans le sens de la transformation du système de santé et des services sociaux», a commenté le directeur de la Régie régionale, Jean-Pierre Duplantie, en conférence de presse lundi. Actuellement, un consortium est responsable du secteur courte durée et une table de concertation, regroupant le consortium de soins de moyenne et longue durée et les

CLSC, travaille sur plusieurs dossiers de complémentarité.

Trois principes sont retenus dans la mise en oeuvre de cette transformation. Une meilleure continuité au plan des services, une transition sans heurt ainsi que l'utilisation des ressources humaines disponibles. Le tout pour garantir à la population un passage en douceur aux nouvelles façons de leur offrir les services.

NATURE DE LA DÉMARCHÉ CONJOINTE

Dans le secteur des soins de courte durée, un groupe de travail devra prendre en considération les programmes à transférer et leur contenu, définir les protocoles de soins, les standards de qualité et les règles de services et identifier les ressources humaines et financières. Le groupe devra aussi coordonner

les consultations sur les protocoles et les règles de transfert, les échéanciers de réalisation, les modalités de prise en charge, les services dispensés à la population d'expression anglaise et le suivi du dossier.

Du côté des moyen et long séjours, un autre groupe de travail est formé afin d'identifier les secteurs de complémentarité, préciser les contributions de chacun des partenaires pour maintenir la population âgée dans son milieu de vie naturel et réduire l'hébergement ainsi que de convenir de protocoles de services entre les centres hospitaliers concernés et les CLSC.

QUADRUNNER AUBAINE SUPER FREEWHEELING

Suzuki vous invite à faire l'expérience de la performance, du confort et d'une variété de caractéristiques inégalables qu'offre le Suzuki 4x4 Quadrunners. Suspension indépendante - 5 vitesses avant à 3 modes, plus trois vitesses arrière - 2 roues motrices, 4 roues motrices à différentiel verrouillable - des porte-bagages avant et arrière et un indicateur de vitesse. Consultez votre concessionnaire Suzuki participant pour vous informer de l'aubaine "Super Freewheeling Suzuki". Vous recevrez gratuitement une trousse "Super Freewheeling Winch" munie d'un treuil, d'un pare-chocs avant / montage de treuil et d'une télécommande: tout cela à l'achat d'un 1995 ou 1994 King Quad ou LT-F4WD neuf pendant une période limitée du 1^{er} janvier 1995 au 30 avril 1995. Cette affaire incroyable se terminera bientôt, alors dépêchez-vous, allez chez votre concessionnaire Suzuki pendant que les stocks sont disponibles et faites une bonne affaire dès aujourd'hui!

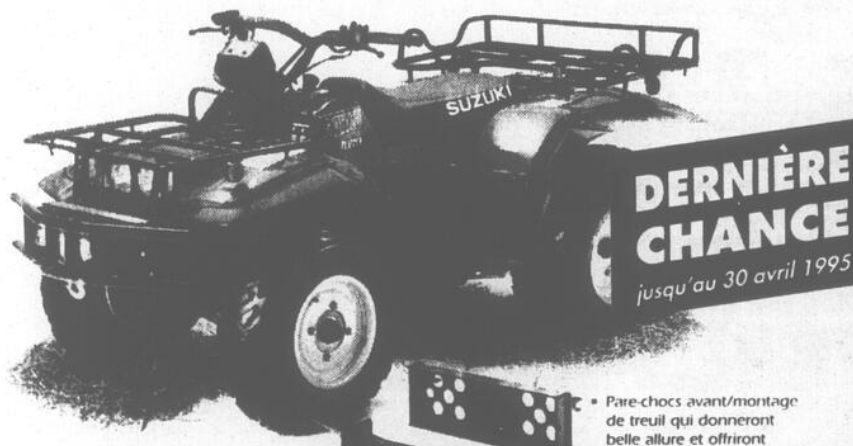

VOTRE TROSSE GRATUITE SUPER-FREEWHEELING COMPREND:

- Pare-chocs avant/montage de treuil qui donneront belle allure et offriront une grande protection.
- Télécommande pratique (non illustrée).
- Robuste treuil Superwinch Freewheeling de 2000 lb.

SUZUKI.
L'EXPÉRIENCE TANT ATTENDUE.™

Garage Charles Verret Inc.
19, rue Gariépy
La Patrie
JOB 1Y0 819-888-2208

Soyez professionnel. Portez toujours un casque, des verres protecteurs et des vêtements protecteurs. Ne conduisez pas sous l'influence de l'alcool et suivez un cours de formation du Conseil canadien de la sécurité. Consultez votre concessionnaire Suzuki pour obtenir de plus amples détails.

PLOMBERIE MICHEL LAPOINTE

VENTE - Entretien & Réparation

1992, R.R.1 ATELIERS
Lac-Mégantic M.L. Enr.
(chemin Motel sur le lac)

583-5490 fax: 583-4145

AGIR EN VRAI PROPRIÉTAIRE,
c'est s'assurer d'être à l'intérieur
des limites de son terrain pour tout
nouvel aménagement ou toute
nouvelle construction.



Michel Perreault, a.-g.
583-2445

Merci
de votre p'tit
coup de cœur.

Construction PATRICK BOUCHER enr.

Résidentielle, commerciale ou industrielle.
CONFIEZ VOS TRAVAUX À UN EXPERT qui
effectuera vos travaux à des **PRIX COMPÉTITIFS**
pour une **QUALITÉ SUPÉRIEURE**



TRANSPORT de TERRE - GRAVIER - PIERRES et SABLES
EXCAVATION DE TOUT GENRE
• Travaux agricoles octroyés • Champs d'épuration • Fosses septiques

Construction **PATRICK BOUCHER enr.**
AUDET TÉL.: (819) 583-0150

NUTRITION COOP DU LEVANT

Les intolérances alimentaires

Il n'est pas rare d'entendre parler de gens qui réagissent à certains additifs alimentaires. Nous connaissons tous quelqu'un ou collègue qui ne supporte pas l'excès de caféine ou de sel. D'autres réagissent aux colorants et aux agents de conservation que contiennent certains produits alimentaires. Il ne s'agit pas réellement d'allergies mais plutôt d'une intolérance alimentaire. En fait, il est difficile de prévoir l'effet qu'aura un excès de caféine sur un certain individu, alors qu'un autre peut boire jusqu'à une douzaine de tasses de café par jour et dormir quand même du sommeil du juste.

Outre ces réactions qui ne passent pas inaperçues, on peut aussi enregistrer des manifestations physiques telles que des céphalées, des étourdissements, des rougeurs sur le visage et, parfois, des éruptions cutanées ou même des crises de léthargie. Ces

symptômes sont parfois si faibles qu'ils peuvent passer inaperçus pendant des années, à moins que la personne qui en souffre veuille réellement en trouver la cause.

De nos jours, on fait valoir de plus en plus l'intérêt des produits naturels, sans agents de conservation. On voit souvent sur le marché des produits à teneur réduite en sel et qui ne contiennent ni glutamate monosodique, ni caféine, ni colorants artificiels. Ces substances sont souvent à l'origine des maux de tête dont certaines personnes se plaignent. Les magasins d'aliments diététiques et de produits naturels et même les supermarchés ont pris conscience du problème et ils offrent à présent divers produits sans additifs alimentaires.

Pour se porter mieux, il suffit bien souvent de choisir de préférence des produits alimentaires sans additifs.

Comédie musicale «La Carapace»

Les élèves de 6^e année de l'école Ste-Cécile présenteront lundi le 10 avril à 19h30 à l'auditorium de la polyvalente Montignac, la comédie musicale «La Carapace». Ce théâtre musical raconte l'histoire de Pierre qui, au début

de l'adolescence, semble se chercher un genre en adoptant un comportement brusque. Ses amis tentent de l'amener à parler de ses émotions plutôt que de les camoufler. Spectacle à voir, lundi soir prochain! Prix d'entrée 2\$. Bienvenue à tous.

ENCORE beaucoup à FAIRE!



Les Amputés de guerre

IMPÔT

Faites préparer vos déclarations par des consultants expérimentés dans la préparation et la transmission électronique des déclarations d'impôts.

SERVICOMTAXES ENR.
Georges-A. Bouffard
583-2382



Votre enfant a-t-il besoin d'un agent de scellement?

Pour une deuxième année consécutive, et dans le cadre du mois de la santé dentaire, le CLSC Maria-Thibault, en collaboration avec l'Ordre des dentistes du Québec et la Société dentaire de l'Estrie, fait la promotion des agents de scellement. Cette mesure vise à prévenir la carie dentaire chez les enfants de 5 à 16 ans.

«Déjà un bon nombre d'enfants de la MRC du Granit, environ 15%, ont reçu des applications d'agents de scellement», précise monsieur André Laval-lière, dentiste-conseil à la Direction de la santé publique. Cependant un

grand nombre d'enfants pourrait encore bénéficier de cette mesure préventive. Pour savoir si votre enfant a besoin d'une application d'agents de scellement, il serait approprié de consulter votre dentiste.

L'agent de scellement est une mince pellicule de plastique que l'on applique sur les surfaces masticatoires des dents postérieures, soit principalement sur les premières et deuxièmes molaires qui apparaissent habituellement vers l'âge de 6 à 12 ans. L'application est facile et elle doit se faire peu de temps après l'éruption de la dent, avant qu'elle ne soit at-

teinte de carie. Généralement cette technique ne requiert aucune anesthésie.

Cette mesure préventive éprouvée est peu coûteuse et très efficace. L'application d'un agent de scellement peut durer plusieurs années. Toutefois, son état doit être

vérifié lors des examens dentaires périodiques et l'application refaite si nécessaire.

L'utilisation des agents de scellement et des autres mesures préventives peuvent éviter à votre enfant le besoin de réparation et ainsi sauver beaucoup de temps et d'argent.

Actuellement, ce service n'est pas couvert par la Régie de l'assurance-maladie du Québec. Bien que le coût des agents de scellement puisse varier, il est d'environ 15\$ par dent, ce qui est moindre que le coût d'une réparation.

Durant le mois

d'avril, 1700 dépliant sur les agents de scellement seront distribués dans les écoles de la région de Lac-Mégantic et les environs. Pour obtenir plus d'information sur les agents de scellement, communiquez au CLSC Maria-Thibault ou à votre clinique dentaire.

LES ISOLATIONS GRENIER INC.



106, rue Colette, ST-LUDGER

Mousse de polyuréthane
Laine minérale soufflée
Insonorisation

ESTIMATION GRATUITE
Frais virés acceptés
(819) 548-5397

Ford

À CE PRIX-LÀ, C'EST DU TROC!

**LE FORD RANGER
4 X 2 1995**

**217\$
PAR MOIS***

sur location de 24 mois

- Le pick-up qui se vend le plus dans sa catégorie en Amérique du Nord!



LE MODÈLE 1995 DE LA SÉRIE F

**239\$
PAR MOIS***

sur location de 24 mois

- Robustesse, fiabilité et performance!

CARACTÉRISTIQUES DE SÉRIE REMARQUABLES...

- Transmission manuelle 5 vitesses à surmultipliée
- Sac gonflable côté conducteur
- Freins antiblocage (ABS) en arrière
- Radio AM/FM stéréo
- Garantie intégrale de 3 ans/60 000 km

ET PLUS ENCORE...

Pour profiter de ces prix spéciaux d'une durée limitée et obtenir tous les détails, rendez-vous chez un concessionnaire du Groupe Ford Mercury Estrie et Centre du Québec.

GROUPE ESTRIE ET CENTRE DU QUÉBEC

Notre MOTEUR économique

<p>FORMULE FORD INC. Granby</p> <p>LE VOTURIER DE L'ESTRIE INC. Sherbrooke</p> <p>AUTOMOBILE VAL ESTRIE INC. Sherbrooke</p> <p>CSAMPAGNE AUTO INC. Windor</p>	<p>MAJORS FORD INC. Magog</p> <p>SUCCÈS FORD MERCURY INC. Thetford Mines</p> <p>FINARD & MARSAU INC. Drummondville</p> <p>LES AUTOS PARR-LÉONTE INC. Victoriaville</p>	<p>LES AUTOMOBILES FROUQUET INC. Richmond</p> <p>AUTOMOBILES J.P. VERGÈRE INC. Acton Vale</p> <p>DRUMMONDVILLE FORD INC. Drummondville</p> <p>PECTRA FORD MERCURY INC. La Guadeloupe</p>	<p>LES AUTOS G.R. B/L INC. Arthabaska</p> <p>LES AUTOMOBILES MAILHOT INC. Plessisville</p> <p>MARQUIS AUTOMOBILES LYÉE Coaticook</p> <p>AUTOS PREMIÈRES (1993) INC. Lac-Mégantic</p>
---	--	--	--

FORD
MERCURY
LINCOLN

*LES MENSUALITÉS DE LA LOCATION S'APPLIQUENT À LA FORD RANGER 1995 AVEC GROUPE D'ÉQUIPEMENTS PRÉFÉRÉS 431A. REMISES FORD INCLUSES DANS LES MENSUALITÉS DE 217 \$, LESQUELLES S'APPLIQUENT EN VERTU D'UN CONTRAT DE LOCATION DE 24 MOIS. DÉPÔT INITIAL, REMBOURSABLE DE 250 \$, VERSEMENT INITIAL DE 2 000 \$ ET PREMIÈRE MENSUALITÉ EXIGÉE. TRANSPORT, IMMATRICULATION, ASSURANCES ET TAXES APPLICABLES EN SUS. AU TERME DE 24 MOIS, VOUS POUVEZ SOIT RETOURNER LA VOITURE, SOIT EN DEVENIR PROPRIÉTAIRE MOYENNANT UNE SOMME SUPPLÉMENTAIRE DE 8 919 \$. OFFERT UNIQUEMENT AUX PARTICULIERS SUR APPROBATION DE CRÉDIT. DES FRAIS DE 0,08 \$ DU KILOMÈTRE APRÈS 50 000 KILOMÈTRES ET D'AUTRES CONDITIONS S'APPLIQUENT. LE CONCESSIONNAIRE PEUT LOUER À PRIX MOYENNE. VOYEZ VOTRE CONCESSIONNAIRE POUR TOUTES LES DÉTAILS.

Les Nordiques associés aux Jeux de Sherbrooke

La 31^e Finale des Jeux du Québec, région sherbrookoise, été

1995, s'est associée au Club les Nordiques de Québec pour l'organi-

sation de la cinquième activité de financement. En effet, les Nordiques

remettront 30% des profits sur les billets vendus par la 31^e Finale

pour la joute du vendredi 14 avril à 19h30 au Colisée de Québec.

L'objectif de l'activité est de vendre les 1 000 billets mis à la disposition de la 31^e Finale. Les Nordiques ont libéré 400 billets de loges qui seront vendus 50 \$ l'unité et 600 billets de galerie en vente au coût de 30 \$. On peut se procurer ces billets dans les Canadian Tire de Sherbrooke, Fleurimont, Magog, Coaticook et Lac-Mégantic. Pour un montant additionnel de 15 \$, la compagnie Sherbus transportera, en toute quiétude, les Estriens vers le Colisée de Québec.

De plus, les Nordiques feront tirer, lors

de la joute, deux forfaits donnant la chance d'accompagner l'équipe à Meadowlands au New Jersey. Un forfait sera tiré parmi tous les organisateurs de groupe de 20 personnes et plus et des organisateurs d'autobus. Puis un autre forfait, pour deux personnes celui-là, sera tiré parmi tous les acheteurs de billets. Pour les billets de groupe et le transport, il suffit de se renseigner auprès de Serge Martel du Service des promotions financières à la Maison des Jeux au numéro 821-1995. La Fédération des Caisses populaires de l'Estrie a déjà réservé son autobus.

Le président de la

31^e Finale des Jeux du Québec, Me Martin Bureau, était très heureux de présenter le parrain d'honneur de cette activité, Jocelyn Thibault, gardien de but des Nordiques et ancien «porte-couleurs étoile» des Faucons. Jocelyn Thibault invitera d'ailleurs M^e Martin Bureau et Sherlo à effectuer la mise au jeu officielle de cette joute du 14 avril qui sera télédiffusée sur les ondes de Radio-Canada. Les Nordiques y affronteront les Sabres de Buffalo.

M^e Martin Bureau a invité les gens de l'Estrie à faire partie en grand nombre de la «Caravane de Sherlo»!

À partir du 7 avril



Prix de présence

Roulette chanceuse

de 21h00 à la fermeture

BAR SPORTIF

2353 route 204, Frontenac - 583-4588

Programme d'initiative personnelle de l'arthrite

Urgent besoin d'animateurs-bénévoles dans la région

La Société d'Arthrite a besoin de bénévoles dans la région pour offrir le Programme d'initiative personnelle de l'arthrite (PIPA). Depuis 1992, plus de 1 000 arthritiques ont suivi ce programme à travers le

Québec, grâce à l'implication des bénévoles.

Il y aura prochainement une formation obligatoire de trois jours, les 3, 10 et 17 mai.

Le programme PIPA permet d'informer les arthritiques sur

l'arthrite, l'exercice, la relaxation, la relation patient-médecin, les médicaments, la douleur, etc.

Pour de plus amples informations, communiquez avec Anne Marie Labonté au 1-800-335-6175.

19^e TOURNOI de HOCKEY LABATT 50

À L'ARÉNA du CENTRE MGR BONIN



DÉBUTANT le jeudi 6 avril à compter de 19h jusqu'aux grandes finales, dimanche

16 ÉQUIPES CLASSE "B"

16 ÉQUIPES CLASSE "C"

BOURSES

"B" Olympiques	1000\$ et 700\$
"B" Participation	700\$ et 400\$
"C" Compétition	500\$ et 300\$
"C" Participation	300\$ et 200\$

VENEZ EN GRAND NOMBRE ENCOURAGER VOTRE ÉQUIPE

Une courtoisie de

DISTRIBUTIONS PIERRE BÉDARD, agent



La Budweiser LA LABATT BLEUE

Merci à nos commanditaires

GARAGE ESSO CENTRE-VILLE STATION SERVICE



3576 AGNÈS Lac-Mégantic 583-5852

Accommodation

L'EXPRESS
4767 Laval - Lac-Mégantic 583-0434



Guy Dallaire Vice-président

4196 Laval Lac-Mégantic 583-0110



Claude Charron

5256, Frontenac Lac-Mégantic, Qc G6B 1H3 583-2123

MARCHÉ RODRIGUE

"JOVI"
4375 Laval LAC-MÉGANTIC 583-0377

LES PÉTROLES R. TURMEL Inc.



4337 Villeneuve Lac-Mégantic

583-3838

ÉCHOS D'IL Y A 10 ANS

Extrait de notre édition du 2 avril 1985

ACCIDENTS MORTELS - En l'espace de trois heures, deux accidents mortels sont survenus dans la région, le 31 mars 1985. À 15h30 un

cycliste de 13 ans, Lévis Boutin, a été heurté à mort sur la route 212 à Notre-Dame des Bois alors qu'il tentait d'effectuer un virage à gauche au moment même où une automobile le doublait. Vers 18h10, le capotage d'un véhicule qui

circulait sur la route 204 à St-Ludger a causé la mort de Conrad Quirion, 26 ans, du rang 10 à Nantes. Les deux autres passagers, Benoit Quirion et Denis Poulin, ont été grièvement blessés.

EN VENTE - L'Association des artisans

de la région de Lac-Mégantic a clôturé une assemblée générale spéciale en décidant d'en venir à la solution qui lui paraît la plus économiquement rentable... la vente par soumission de l'immeuble connu sous le nom de «Maison des Artisans».

ÉCOLE SECONDAIRE À LAMBTON - Le Comité exécutif de la Commission scolaire régionale de l'Estrie a acquiescé à la demande des parents et a voté à l'unanimité pour dispenser aux élèves de Lambton la première et deuxième année du secondaire à Lam-

pton pour l'année scolaire 1985-1986.
IL Y A VINGT ANS - Un bris sur un wagon du Canadien Pacifique aura occasionné aux automobilistes et aux piétons 55 minutes d'attente aux traverses à niveau de la rue Frontenac. Les employés du chemin

de fer ont dû effectuer sur place la réparation.
IL Y A TRENTE ANS - À St-Romain, les registres de la paroisse ont enregistré de 1865 à 1964, 3582 baptêmes et 1330 sépultures.

La Maison régionale de l'industrie en visite

Une cinquantaine de membres de la Maison régionale de l'industrie se sont déplacés vers Lac-Mégantic, mardi, pour y tenir leur réunion d'affaires. Les industriels ont profité de cette première excursion en région pour rendre visite à l'un des leurs, le vice-président de la compagnie Bestar, Luc Quirion, qui leur avait or-

ganisé un tour d'usine en fin d'après-midi.

Accueillis par des intervenants de la Corporation de développement industriel, dont le président Gilles Pansera, les visiteurs se sont montrés intéressés par les méthodes de gestion et de production du manufacturier de meubles prêts-à-assembler.

Avec son bureau établi sur la rue Prospect à Sherbrooke, la Maison régionale de l'industrie compte plusieurs membres industriels de la MRC du Granit.

En acceptant l'invitation de M. Luc Quirion, la Maison régionale de l'industrie espérait créer une nouvelle dynamique d'affaires entre Sherbrooke et Lac-Mégantic dans le but de solidifier davantage le caractère régional de cette structure.



Le directeur de production, Bruno Audet, (à droite) guidant une partie du groupe sur le plancher de l'usine. (Photo l'Écho)

Vente chez Vêtements Dubé

Assortiment de coupons,
Nouveaux arrivages

Variétés PRINTEMPS ÉTÉ 1995

(Surtout de l'importation)

- Chally
- Toile
- Coton
- Soie
- Sergé
- Etc...

4 \$

le mètre
Taxes incluses

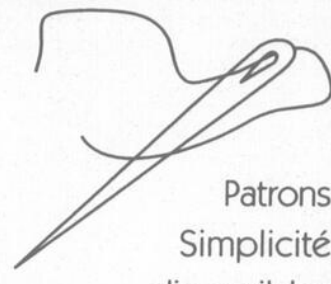

Patrons
Simplicité
disponibles

Pour tous les goûts

Premiers arrivés, premiers servis

OUVERT DU LUNDI AU VENDREDI

de 9h à 11h30 • 12h45 à 17h

5060, rue Papineau, Lac-Mégantic 583-0410

Amical AUTOMOBILES INC.
3354 rue Laval
Lac-Mégantic
Yvon Rosa, président 583-4545

3550 boul. Stearns
Lac-Mégantic
583-3795

Bijouterie Créations **PIERRE RAVALLÉE ENR.**
HORLOGER - BIJOUTIER - JOAILLER
3570 Thibodeau, Lac-Mégantic 583-2633

Alex Coulombe Ltée
4100, rue Villeneuve, Lac-Mégantic 819-583-1790
FRANCIS CHARBONNEAU
directeur de succursale
PEPSI
7 UP • CRUSH • CANADA DRY • MONTELLIER • CRISTALLINE

Boucherie Chez GUY
4298 Laval - LAC-MÉGANTIC
583-0617

ASSURANCES
FORTIN, GAGNON & LEBRUN INC.
l'Assurance avec service!
TEL.: 819-583-1208

Le MANOIR
5396 Frontenac
Lac-Mégantic

Broderie Bridier
Broderie petite et grosse quantité (casquettes, vêtements, écussons, etc.)
Philippe Bridier
Gaétane Leclerc
4867, Bonin
Lac-Mégantic
583-3067

Excellence sports
SPORT MICHEL JACQUES INC.
Centre-ville
Lac-Mégantic 583-1733

Multi-Topie inc.
IMPRIMERIE
5371 Frontenac,
Lac-Mégantic 583-1775

METRO
MARCHÉ ALAIN ET VALIQUETTE LTÉE
5420 Frontenac - Lac-Mégantic - 583-1400

GARAGE TURCOTTE
Vente et Service
Pneus - Lavage - Graissage - Mécanique
Maurice Turcotte, prop.
4256 Laval
Lac-Mégantic 583-2311

Impression de tout genre
Conception graphique
PAUL
819-583-1808
3665 Laval
Lac-Mégantic, Qc G6B 1A5

Caisse Populaire Ste-Agnès
4749 Laval
Lac-Mégantic
583-1911

BESTAR Inc.
Le No. 1 du meuble prêt-à-assembler

PIZZA ÉCLAIR
5411 Frontenac
Lac-Mégantic
583-5383

DUBÉ
ÉQUIPEMENT DE BUREAU
3562 Thibodeau, Lac-Mégantic
(819) 583-2424 / Fax: (819) 583-2425

Hébergement
Eau Bergée
3550, BOULEVARD STEARNS, LAC-MÉGANTIC, Q.C. G6B 1A5
Réservation: (819) 583-1340

HOCKEY MINEUR LAC-MÉGANTIC

Chaussures J. Huot Ltée
5134 FRONTENAC
LAC-MÉGANTIC
583-1450

Société Mutuelle d'Assurance Générale de Frontenac
5240 Boul. des Vétérans
LAC-MÉGANTIC
PROMUTUEL 583-4555

B & B Service Enr.
Service au comptoir
Ouvert 24 heures
3624 de la Gare
LAC-MÉGANTIC
583-0363

provigo
Jeannot Hallé, Prop.
Carrefour Lac-Mégantic 583-4001

POULET FRIT IDÉAL
EN FACE DE L'ARÉNA
OUVERT DE 6H À 22H
5508 Frontenac
Lac-Mégantic 583-3222
Pierre et Clermont
Boulet, prop.

ACHETEZ... LOUEZ... ET VENDEZ PAR NOS

PETITES ANNONCES

583-1630 JOUR LIMITE: JEUDI 17H00



4 SPÉCIAL
annonces
pour le prix de **3**

Avis important
Nos annonceurs sont priés de vérifier le texte de leur petite annonce le 1^{er} jour de la parution. Advenant qu'une annonce comporte une erreur, l'annonceur doit nous en aviser aussitôt. Pour publications, corrections ou changements (819) 583-1630

Prenez note que la Loi sur la Protection du consommateur, article 242, stipule que: "AUCUN COMMERÇANT ne peut, dans un message publicitaire, omettre son identité et sa qualité de commerçant"

MAISONS À VENDRE

RE/MAX
D'Abord inc.



M. Marcel Rancourt,
583-1406
ou 583-3330
No20/Jno

MAISON À VENDRE. Résidence située au 797 ch. de Woburn. En excellente condition. Intérieur repeint à neuf avec planchers de bois franc et céramique. Chauff. central. (Fournaise au bois neuve de 2 ans + chauffage électrique complet). Grande remise. Grand terrain (env. 200' x 200') avec de beaux arbres. Bel endroit de villégiature avec droit à la plage. Pour inf: après 19h au 583-4855, 583-4056.
Ja15/Jno

MAISON à vendre: Construction 1990, R-2000, 8 pièces sur 2 étages, plusieurs extras, impeccable. Au 2759 D'Orsennens. Tél. 1-514-556-4106.
Ma11/Jno

MAISON À VENDRE: Située à Ste-Cécile, 30x35, construite en 4x4. 12 pièces dont 5 c.c., planchers et grandes armoires en chêne. Garage, ouvre porte, cours asphaltée, puit artésien, chauff. boi/élect., 200 amp. Terrain 200x175, amén. paysagé. Très belle vue, taxe 375\$. Prix: 60 000\$. Inf: 549-2816.
Ma12/Av2P

MAISON À VENDRE: située au 3217 Agnès, 2 c.c., plancher bois franc, patio, garage 12' x 22', grand salon avec puit de lumière, garde-robe de cèdre et 1 pièce finie au sous-sol. Inf: 583-2901.
Ma5/Av23

MAISON à vendre située dans le village de Milan, rénovée, 3 c.c., 2 salles de bain, grand terrain. Inf: (819) 657-4476.
Ma19/Av9P

MAISONS À VENDRE

Lac-Mégantic (Nantes) Maison à vendre au 2710 Boutin, const. 1986, quartier résidentiel, 25' x 40', toit cathédrale, 3 c.c., chauff. élect/bois. Balayeuse centrale, terrassement fini délimité par haie de cèdres. Stationnement asphalté. Inf: 548-5638 après 18h.
Ma26/Av16P

MAISON spacieuse et moderne à vendre, au 2815 d'Orsennens. Plusieurs commodités. Belle vue sur le lac. Entrée asphaltée. Terrain aménagé. Prix: 20 000\$ de moins que la nouvelle évaluation (18-01-95). Pourrait prendre en échange Maison à revenu ou autre. Inf: 583-0733.
Av2/23

MAISON À VENDRE: Construction 1990, ch. du barrage (rue Wolfe) Lac-Mégantic, 3 c.c., sous-sol fini, plancher bois franc, asp. central, chauff. élect/bois, piscine et remise. Inf: 583-4486.
Ma12/Av2P

MAISON À VENDRE: 2848 d'Orsennens, terrain 110 pi. au lac, 225 pi. prof., 3 c.c., 2 s. bain, balayeuse centrale, garage, construction 1990. Rendez-vous: 583-4483.
Fé26/Av16P

MAISON MOBILE à vendre au 4544 Laurier, 14' x 64', 2 c.c., intérieur rénové, terrain 45' x 120'. Idéal comme première maison. BON PRIX. Tél: 583-5064 ou 583-4200 (jour).
Ma19/Av9

MAISON À VENDRE. Construction '92, terrain 90' x 100', située rue Raypi, Dév. Lafontaine. 4 c.c., 2 salles de bain. Inf: 583-5878 ou 583-3753.
Ma12/Av2P

MAISON À VENDRE située à La Patrie, à la campagne, vue sur le mont Mégantic, 2 étages, 3 c.c. Prix 35 000\$. Tél: 819-657-4229 ou 657-4278.
Ma12/19/Av16

MAISON de campagne à vendre, rang 5 Lac-Drolet. Inf: 549-2741.
Av2/23

MAISONS À VENDRE

À VENDRE: Magnifique Cottage Anglais, rue d'Orsennens; 3 c.c., finition très haute gamme, garage double, chauff. air chaud, bi-énergie. Acheur sérieux seulement sur rendez-vous. Tél: 583-4269.
Ma12/Av2P

MAISON à vendre, située à Beauceville, grande maison 2 étages, 2 logements, garage double, grand terrain, beau site. Avis aux intéressés (418) 774-2407.
Ma19/Av9P

MAISON à vendre: Devenez propriétaire pour 400\$/mois, Maison 24' x 48', 3 c.c., grand terrain boisé 100' x 150' au Lac-Drolet, remise extérieure. Inf: après 18h à frais virés (418) 836-6057.
Av2

MAISON de campagne à vendre, 32' x 50', près du lac St-François, Lambton. 4 c.c., 2 salles de bain, terrain 400' x 150', avec garage. Chauff. élect/bois. Inf: (418) 486-2869 demander Monique.
Ma19/Av9

MAISON À VENDRE, idéal pour garderie en milieu familiale, face à une école primaire, grand terrain, 3 c.c. et 2 s. de bain, salle de lavage, ch. froide. Atelier, abri d'auto, garage, grand patio avec piscine hors terre. Terrain aménagé 88' x 132'. Au prix de l'évaluation. 4756 Champlain. Tél: 583-5759.
Ma26/Jno

MAISONS À VENDRE

À NANTES: MAISON à vendre, const. 10 ans, 60 acres de terrain boisé, garage et remise. Prix: 59 000\$. Tél: 547-3454.
Ma26/Av2

MAISON À VENDRE au 122 route 204, terrain 150' x 150'. 3 c.c., garage, petite étable. Tél: 583-1255 après 17h.
Ma26/Av16P

VENTE RAPIDE ou À LOUER: près du lac Mégantic, meublé, garage, chalet d'été à revenus. Vente rapide 69 000\$. Inf: (514) 922-3644 soir, (514) 595-3570 jour.
Ma26/Av2P/Jno

MAISON À VENDRE située 271 Principale, Lambton. 2 c.c., armoires en chêne, 1^{er} plancher rénové. Prix: 31 900\$. Tél: 514-626-6202.
Ma26/Av2

MAISON À VENDRE située Place des Pins, Bungalow 4 c.c., 2 s. de bain, garage double. Visite sur appel. Inf: 583-0669 jour, 583-5044 soir.
Ma26/Jno

MAISON-MOBILE 14' x 64', dans le village de Woburn, sur solage. Bel aménagement, peinture fournie. Inf: 583-4217 (répondeur).
Ma26/Av16

MAISON-MOBILE refaite à neuf et agrandie, 6 1/2 pces., chauff. élect/bois. Terrain 100' x 100' avec haie de cèdres et remise. Située au village Ste-Cécile. Prix: 35 000\$. Inf: 583-5346.
Ma26/Av16P

MAISONS À VENDRE

LAC-MÉGANTIC TRIPLEX

30' x 30', 1 x 5 1/2 pces, 2 x 3 1/2 pces., vinyle, terrain 5 000 pi.ca., stationnement, près école et services. 65 000\$. Tél: 514-278-2333.
Ma26/Av2

MAISON récente 1994, située 2690 Raymond, développement Lafontaine, 3 c.c., possibilité de 4, 2 s. de bain, bal. centrale, sous-sol semi-fini, remise. Inf: 583-4217 (répondeur).
Ma26/Av16

NOTRE-DAME des BOIS, MAISON modulaire à vendre, 1988, 14' x 64' + rallonge. Sous-sol fini, possibilité de 6 c.c., chauff. élect/bois. Terrain boisé, 200' x 400'. Près du village. Prix demandé 38 500\$ négociable. Inf: 819-888-2901.
Av2/23



Cottage 5 c.c., solage neuf, remise, beau terrain 150' x 300', idéal premier achat, 1586 Rang 10 à Lac-Mégantic. Cause de vente: autre maison. 60 000\$.

Jean Sasputurry La Capitale Estrie
courtier agréé (819) 563-3000

MAISONS À VENDRE

BAIE VICTORIA. Grande MAISON située sur le bord du lac Mégantic. 210' façade sur le bord du lac x 170' profond. La maison 30' x 66', 6 c.c., 2 s. de bain, chauff. élect/bois. Gîte du passant déjà existant depuis (9 ans). Vente rapide cause maladie après avoir visité sur les lieux, offre raisonnable serait acceptable. Tél: 819-583-3255.
Av2/Mai14

À STORNOWAY, MAISON à vendre 26 x 30, 2 étages, 5 pces, 1 salle de lavage + 2 s. de bain, abri d'auto et 2 remises. Terrain 90 x 180. Tél: 819-652-2571.
Av2/23P

Située à Nantes: Maison dans le rang de la Languette, terrain 200' x 265', garage isolé, remise, 2 c.c.. À vendre: 1 divan-lit, 1 set de salon très propre, 5 chaises berçanes, 2 tables de salon et lit 36" (matelas). Inf: 819-547-3449.
Av2/23P

MAISONS À VENDRE

MAISON À VENDRE 26' x 36', terrain 150' x 250', située au 478 route 204 entre Audet et St-Ludger. 3 c.c., 2 s. de bain, remise 18' x 16', piscine 27'. Inf: 819-548-2057.
Av2/23

À VENDRE: La Caisse Populaire de Ste-Agnès de Lac-Mégantic offre à vendre: Un immeuble situé dans la Municipalité de Nantes. Désignation: a) La subdivision numéro deux du lot de terre numéro vingt-trois (lot 23-2) du Rang deux (rg II) sud-ouest, au plan et livre de renvoi officiels du cadastre du canton de Whifton, circonscription foncière de Frontenac. b) Avec bâtisse dessus construite, portant le numéro civique 1220 rue Principale, Nantes, Qc. G0Y 1G0. Pour plus de renseignements ou pour visite sur rendez-vous vous n'aurez qu'à communiquer avec M. Serge Durand ou Réjean Côté: 583-1911.
Av2/9

MAISONS À VENDRE

RÉSIDENCE située sur le bord du lac 3 Milles, très beau site, 200' façade au lac. 2 c.c., sous-sol fini. Inf: 583-0836.
Av2/23P

MAISON à 2 logements, Lac-Mégantic, revenu annuel de 7 620\$. Vente rapide. Inf: (514) 252-2494 jour, Célyne. (514) 254-7231 après 18h.
Av2/23P

MAISONS À LOUER

LAMBTON: MAISON À LOUER au développement Baillargeon, près du village route 263, direction St-Sébastien. Mi-étage, 5 1/2 pces au 2^e plancher et 3 1/2 pces au 1^{er} plancher, garage, espace vert. Tél: 418-486-7253.
Ma26/Jno

ENCORE beaucoup à FAIRE!
Les Amputés du Québec



STORNOWAY, Maison à vendre 2 étages, 4 chambres à coucher, 2 salles de bain, sous-sol semi-fini, chauffage électrique + bois, terrain 140 x 280 pds., remise, piscine hors-terre 24 pds., et entrés en asphalté.

Information: 583-1057 après 18h00.
Av2

À Lac-Mégantic Superbe résidence architecturale



Const. récente, vue imprenable sur le lac, tout paysager, 2 étages, toit cathédrale, pl. bois franc, 2 foyers, garage double, 2 s.b., 3 c.c., s. à dîner, gr. cuisine, patio 18x55.
Au 4114 Baie des Sables, Lac-Mégantic
Vente par propriétaire Info: (819) 583-4545

Il n'est pas trop tard!

Pour que votre petite annonce soit publiée dans le journal du dimanche, il faut

placer votre annonce avant 17h00 le jeudi.

Cela vous donne suffisamment de temps, au cours de la semaine, pour préparer votre texte et voir à ce que votre message soit efficace. Passé ce délai, nous pouvons toujours prendre votre annonce, mais elle paraîtra une semaine plus tard.

Faites une vente rapide!
Contactez-nous dans les délais.

583-1630

L'Écho de Frontenac



MAISONS À LOUER

MAISON À LOUER près du centre-ville et de l'église comprenant 2 chambres à coucher, 2 salles de bain et des planchers en bois franc. Adresse: 3875 Ville-neuve, Lac-Mégantic. Libre immédiatement. Prix: 500\$/mois. Tél: (819) 583-0112 (jour). N.B. Références obligatoires. Av29

LOGEMENTS À LOUER

H.L.M. de Frontenac, logements 2 1/2 pces. à louer pour personnes âgées. Inf: 583-3295. At14/Jno

CONDOS à louer, 4 1/2 pces., situés bord du lac. Libres immédiatement. Tél: jour 583-1149, soir 583-3294. No20/Jno

À LOUER LOGEMENT 4 1/2 pces. aussi 2 1/2 pces., chauffé, éclairé, semi-meublé. Inf: jour 583-0685, soir 583-4699. Oc23/Jno

LOGEMENT À LOUER meublé, 3 1/2 pces. Rue Baie des Sables. Libre le 1^{er} juillet, lav-séch. Tél: 583-0872 soir, 583-0630 jour. Ma12/Jno

À LOUER Logement 4 1/2 pces. situé au 5028 Papineau. **LOGEMENT 3 1/2 pces.** aussi **LOGEMENT 5 1/2 pces.** Inf: 583-0615. F426/Jno

LOGEMENTS À LOUER

LOGEMENT à louer, 4 1/2 pces., situé rue Salaberry. Très propre, grand stationnement, semi-meublé si désiré. Libre le 1^{er} juillet. Inf: 583-4274. Ma12/Ma28

COURCELLES: Logement 5 1/2 pces., rénové, 250\$/mois. Inf: (819) 652-2288. Ma19/Av9

LOGEMENTS à louer 2 1/2 et 3 1/2 pces., meublés, 4 1/2 pces. non-meublé, entrée lav.-séch. Toutinsonorisé, animaux interdits. Références exigées. Au 3616 Wolfe. Inf: 583-4267. Ma19/Av9P

LOGEMENT à louer 3 1/2 pces., non-meublé avec sous-sol. Situé près du Parc Industriel. Inf: 583-2566. Ma19/Jno

LOGEMENT 4 1/2 pces. à louer, libre le 1^{er} mai, situé rue Laval. Non-meublé, non-chauffé. Inf: 583-1026. Ma5/Jno

LOGEMENT 3 1/2 pces., meublé, accès au lac, stationnement privé. Situé près du centre-ville. Inf: 583-3204. Ma26/Jno

2 LOGEMENTS de 4 1/2 pces., rue Laval au 2^e étage (balcon), 1 rénové à neuf, 395\$/mois. 1 luxueux 465\$/mois. Stationnement entretenu hiver. Tél: 583-5230, 583-3686. Ma26/Jno

LOGEMENTS À LOUER

Superbe semi-détaché, 6 1/2 pces., neuf. Endroit tranquille, stationnement privé. Tél: 583-3204. Ma26/Jno

À LOUER libre immédiatement, très beau **Logement 4 1/2 pces.**, meublé, situé rue Agnès dans un bas, idéal pour personne âgée, endroit très tranquille, chauff. élect. Repeint à neuf, stationnement entretenu hiver/été, avec bail de 12 mois. **À LOUER**, libre immédiatement. Superbe **Logement 4 1/2 pces.**, meublé, situé au 3495 Lasalle, 1^{er} étage, endroit tranquille, prélat neuf, repeint à neuf, stores, avec lav.-séch. fournis, accès à la cours et au sous-sol, stationnement entretenu hiver/été, avec bail de 12 mois. **À LOUER**, libre le 1^{er} juillet, petit **Logement 4 1/2 pces.**, situé rue Frontenac au 2^e étage, cuisine avec comptoir et armoires en chêne, poêle, réfrigérateur fournis, salle debain avec entrée lav.-séch, stores fournis, chauff. élect., avec stationnement, rangement au sous-sol, avec bail de 12 mois. Inf: 583-0432. le jour. Av2/Jno

LOGEMENTS À LOUER

LOGEMENT À LOUER: beau grand **LOGEMENT 4 1/2 pces.** situé au 6312 rue Salaberry. Libre le 1^{er} juillet 1995, non-chauffé, non-éclairé. Avec stationnement entretenu. Inf: 583-2380, Mme Martine Nadeau, Caisse Populaire de Notre-Dame de Fatima. Av2/9

LOGEMENTS POUR PERSONNES DE 55 ANS ET PLUS; au **HLM DE LAC-MÉGANTIC, 6697 CRÉMAZIE et 3680 PRÉSIDENT KENNEDY.** Pour inf: 583-5404 à l'heure des repas et le soir. Av2

LOGEMENT 3 1/2 pces., non meublé, rue Daniel à Fatima, avec stationnement et près des services. 235\$/mois. Inf: 514-278-2333. Ma26/Av2

LOGEMENTS à louer, 2 1/2 pces., libre le 1^{er} avril. Inf: 583-1490. Ma12/Jno

LOGEMENT 3 1/2 pces., situé 4993 Du Moulin, en face de la Légion canadienne. Dans un bas, libre le 1^{er} mai '95. Inf: 583-1789. Av2/Jno

LOGEMENT 3 1/2 pces., meublé, au 3671 Laviolette, libre immédiatement. Service de buanderie. Tél: 583-4137 ou 583-0385. Av2/Jno

LOGEMENTS À LOUER

À LOUER 4 1/2 pces., moderne, 2 c.c., sous-sol fini avec entrée lav.-séch., situé en avant, 1^{er} étage au 4886 Dollard avec galerie et stationnement, libre le 1^{er} juillet. **LOGEMENT 3 1/2 pces.**, meublé, situé au 4890 Dollard, apt. #4, libre immédiatement, et **LOGEMENT 2 1/2 pces.**, situé 1^{er} plancher au 4884 Dollard, libre le 1^{er} juillet. Le 2 1/2 et le 3 1/2 sont face à l'église, avec stationnement et service de buanderie compris dans le bloc. Inf: 583-0302 jour, 583-0254 soir. Av2/Jno

LOGEMENT 4 1/2 pces. dans un bas, près école + église, rue Dollard. Entrée lav.-séch., grand locker. Libre le 1^{er} avril '95. Inf: 583-4310. Av2/Jno

À sous-louer, grand LOGEMENT 4 1/2 pces., rue Frontenac, très propre, libre le 1^{er} mai. Tél: 583-2102. Av2/9P

SUPERBE et spacieux 4 1/2 pces., insonorisé, plancher bois franc (salon, salle à dîner), céramique (cuisine et salle de bain). Beaucoup de rangement, très grande cours. Situé au 3515 Lasalle. Libre le 1^{er} juillet. Inf: 583-2416 ou 583-2334. Av2/Jno

CHAMBRES ET PENSION

PENSION STE-AGNÈS: Chambres à louer pour personnes âgées. Surveillance 24 heures. Située au 4893 Champlain. Tél: 583-2144, 583-2446 résidence. Ja8/Av2

CHAMBRES à louer avec cuisinette, asp. central, lav.-séch., chauffage inclus. 150\$, 175\$, 200\$. Inf: 583-2398, 583-1803 ou 583-1717. Av2

COMMERCES À VENDRE

RÉSIDENCE personnes âgées, 9 chambres avec logement, non imposable. Créer votre emploi et sa sécurité chaleureuse, une belle occasion, aussi 22 chambres superbes. Inf: Daniel Côté, Courtier 418-660-2666. Ma12/Av2

Bloc appartement de 7 logements à vendre, 40 000\$ en bas du prix d'évaluation. Inf: 583-1026. Ma26/Jno

Bâtisse commerciale 35' x 60' à vendre ou à louer, très bien située à St-Évariste. Inf: 418-459-6316. Ma26/Av16

LOCAUX COMMERCIAUX À LOUER

LOCAL COMMERCIAL À LOUER, AU CENTRE-VILLE au 5353 FRONTENAC; 1212 pi. ca. **PLUS SOUS-SOL.** COMPOSEZ 583-0138 le soir ou 583-1688 le jour. Ja23/Jno

À LOUER LOCAL COMMERCIAL, 2536 Laval Nord. Pour inf: 583-5266 jour, 583-1547 soir. Ma19/JnoP

À LOUER, Beau local commercial, libre immédiatement, 300 pi. ca. Inf: 583-2913. Ma26/Jno

TERRAINS À VENDRE

TERRAIN 92' x 72', rue Gendreau, prêt à la construction. Inf: 583-4088. Ma19/Av9P

TERRAIN à vendre rue Mercier, Lac-Drolet pour construction de maison, 1 897 mètres ca. Inf: 549-2530. Ma12/Av2

2 TERRAINS à vendre rue d'Orsennens. Un de 100' x 100' et l'autre 130' x 100'. Tél: 583-5584. Ma11/JnoP

APPARTEMENTS meublés à louer avec ou sans bail 1 1/2 et 2 1/2 pièces. Prix: à partir de \$190 par mois. Chauffage et électricité exclus. Rénovés, moderne et tranquille, situés au 5335 Frontenac et 3662 Choquette. Informations: Jacques Dubé 583-0410, soir et fin de sem. 583-0218.

TERRAINS À VENDRE

DÉVELOPPEMENT RÉSIDENTIEL Seigneurie du Lac. 3 terrains. Vue et accès au lac. Prix à partir de 6 500 \$. Frais de cadastre et notaire inclus. Inf: 583-3594 et 548-5424. Ma29/Jno

LOT à vendre: No 4-59, grandeur 100x200, situé à Lac-Mégantic. Évalué à 1400\$. Inf: (819) 889-2297. Ma19/Av9

À vendre TERRAIN résidentiel, rue Dollard, 80' x 92', prêt à construire. Inf: 583-5573. Ma19/Jno

SUPERBE TERRAIN à vendre de forme irrégulière, 260' x 495', superficie 117, 891 pi. ca., rue Baie des Sables, Lac-Mégantic. Endroit de rêve pour domaine privé. Vue sur tout le lac au 1^{er} étage. Accès au lac en face du terrain. Possibilité de construire maison unifamiliale ou duplex (Condo). Possibilité de financement. Prix: 18 500\$. Tél: après 16h30 au 583-1480. Ma19/Jno

VENDEZ

tout ce qui vous passe par la tête!

Les Petites Annonces de



ÇA MARCHE!

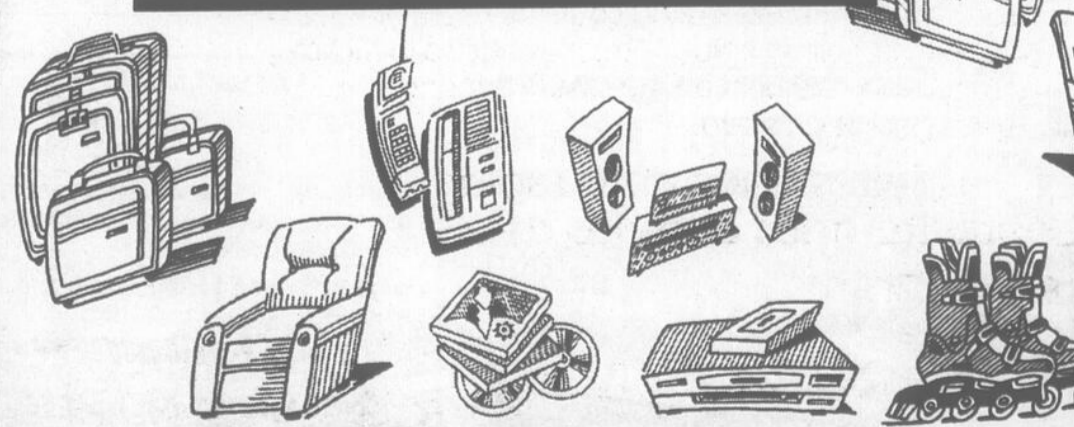

(819) 583-1630

TERRAINS À VENDRE

À VENDRE: Emplacement avec résidence à rénover, situé en zone agricole dans le rang 8 à Courcelles. Inf: jour 418-588-6674.

Ma26/Av16

Terrain à vendre: Au 3525 Bréboeuf à Fatima, 80' x 110', cadastré et paysagé. Piscine creusée, rue tranquille. Près de l'école, l'église et du centre-ville. Prix: 13 500\$. Inf: 583-5976 (répondeur).

Ma26/Av16P

TERRAINS À VENDRE

Recherche un terrain pour faire du camping sauvage, situé partout ou l'Écho est distribuée. Minimum 300' x 300' appelez après 18h au 514-659-6839.

Ma26/Av16

Terrain à vendre de 167 pi., bord du lac à Lambton. Lac-St-François, 60 000\$. Inf: (418) 661-9597.

Av2/23

TERRAINS À VENDRE

TERRAINS À VENDRE situés au lac Original sur les lots 1-2-3 et 4 du rang 10. Grandeur 200' x 200' ou plus si désiré. Inf: Julienne ou Anatole Bouffard au 4056 ch. lac Original. Inf: (819) 583-2432.

Av2/J16P

2 TERRAINS à vendre sur la rue d'Orsennens avec services. 1 de 85' x 127', 1 de 140' x 109'. Tél: 583-0138.

Av2/Jno

CHALET

Grand CHALET des Huot à vendre à Lac-Mégantic, habitable en toute saison. Terrain 180 pi.ca., vue complète sur le lac, vue directe sur plusieurs montagnes au-delà du lac. Site enchanteur et tranquille, à 5 min. du centre-ville. Inf: (514) 926-1877.

Av2/Jno

CHALET à louer au bord du lac Mégantic, grand terrain, tout équipé. Réservez pour vos vacances dès maintenant. Tél: 583-5574.

Ma26/Jn14

CHALET

Chalet et grand terrain avec érablière à vendre. Situés au bord de l'eau près de la Baie des Sables dans la municipalité de Marsboro. Inf: 583-2168.

J17/Jno

À VENDRE: Chalet en Estrie sur le bord du lac St-François, Lambton, 22' x 28'. Terrain 90' x 150', meublé avec remise. Inf: (418) 486-2869 demander Monique.

Ma19/Av9

CHALET 4 saisons à vendre, au bord du lac Mégantic, ch. du lac à Piopolis, meublé. Prix: 80 000\$. Inf: 418-328-3042 ou 583-2187.

F612/Jno

CHALET À LOUER, bord du lac Mégantic. 2 1/2 pces., tout équipé. Situé au 3349 Baie des Sables. À la semaine, juillet et août. Inf: 583-3585 après 18h.

Ma19/Jno

OFFRES D'EMPLOI

RECHERCHE décorateur ou décoratrice avec expérience, faites parvenir C.V. au C.P. 93, Lac-Mégantic, G6B 2S5.

Av2/23

OCCASIONS D'AFFAIRES

ATTENTION dépanneurs, hôteliers, détaillants, vous désirez augmenter vos profits? Joignez-vous au marché sans cesse grandissant de la location de films et Nintendo avec le plus gros club Vidéo de la région. Contrats fixes ou à pourcentage, courte ou longue durée, échange par ordinateur. Inf: Audio Perfection inc. dem. Alain 418-227-3662.

Ja25/Jno

AUTOMOBILES À VENDRE

DODGE Caravan SE, 1994, 39 000 km., air cond., régulateur de vitesse, volant inclinable, 7 passagers, bal.gar. 7ans ou 115 000 km. NISSAN 240 SX 1990. GÉO-MÉTRO 1992, 81 000km. HONDA Civic EX 4 po., 1993, 73 000 km., bal. gar. 5 ans ou 100 000 km. HYUNDAI Elantra 1993, 49 000km., bal.gar. 5ans ou 100 000 km. PICK-UP Sonoma, King Cab, 1993, V-6 autom., tout équipé, 4x4. CADILLAC Sedan de Ville 1993, 49 000 km., bal. gar. G.M. ainsi que d'autres véhicules en inventaire. Inf: Garage Lessard & Frères inc. Lac-Drolet. Tél: 549-2322.

F65/Jno

CRÉDIT REFUSÉ: Location avec privilège d'achats. (514) 446-2800.

Ma12/Av2P.H.Reg.

BUICK Le Sabre Limited 1987, gris, tout équipé. Tél: 583-3249.

Ma12/Av2

Pick-Up Mazda 2300, 1994, reste balance de garantie de 70 000 km. En très bonne condition. Inf: (819) 657-4364 (le soir).

Ma26/Jno

PICK-UP Ford Ranger '87 autom., super Cab, 120 000 km. Tél: 418-382-5301.

Ma26/Av2

Pick-Up Ford Ranger XLT '89, King Cab, 4x4, autom., V-6, 63 000 km. Très propre. Tél: 549-2050 jour, 549-2201 soir.

Av2/9

DODGE Shadow 1987 à vendre, 109 000 km., en très bonne condition, automatique. Tél: 549-2297.

Av2/23P

ACADIAN '86, 102 000 km., 5 vit., 3 portes, bonne condition. Tél: 583-1271.

Av2/23P

PONTIAC Grand-Am 1987, couleur gris, 4 po., autom. Prix à discuter. Inf: 583-2140.

Av2/9

CAMION Ford F-150, 1989, 6 cyl., parfaite condition. Tél: 583-2291.

Av2

ON DEMANDE

Achèterais armes à feu antiques et semi-antiques, épées, baïonnettes, objets militaires, etc. Tél: 583-2533.

Se18/Se95

RECHERCHE gardienne pour enfants de 2 à 3 ans. De préférence non-fumeuse. Inf: 548-5531.

Ma19/Av9P

ON DEMANDE

ACHÈTERAIS tracteur Kubota et tracteur de ferme. Payons bon prix, comptant. Tél: (819) 364-2236.

F619/Av9P

ACHETONS antiquités, meubles en pin, vieux jouets, affiches publicitaires. Inf: Roland ou Diane (819) 875-3248.

Ma19/Mai5P

Dame seule retraitée recherche LOGEMENT non-meublé dans Ste-Agnès, pour le début Juillet (grand 3 1/2 ou 4 1/2 pces.). Inf: 583-0479.

Av2

RECHERCHONS à louer un grand logement 5 1/2 pces. ou 6 1/2 pces. ou maison, situé à Lac-Mégantic. Tél: 583-4680.

Ma26/JnoP

ACHÈTERAIS écurier d'étable en bonne condition. Aussi recherchons machine à coudre de coordonnerie. Inf: 583-0498.

Av2/Jno

RECHERCHE un bac à compost. Inf: 583-1944.

Av2/Jno

RECHERCHE investisseur sérieux pour m'aider au développement d'un nouveau produit électronique. Inf: 583-1817 ou 583-5460.

Av2/16P

ANIMAUX

2 Chiots Dalmatien; pure race, nés le 8 janvier '95. 1 équipe de chiens de traîneau Alaskan. Pour accouplement: étalon Belge, pure race, blond, 2560 lbs., + étalon Quator Horse, noir, enregistré. Inf: 548-5206.

Ma12/Av2

CHIOTS Caniche à vendre. 1 mâle, 3 femelles, de couleur blanc, nés le 28 février '95, prêts pour le 20 mai '95. Tél: 583-4027.

Ma26/Av2

CHIOTS Berger Allemand à vendre, non enregistrés. Inf: demander Nancy ou Daniel au 583-4749.

Ma26/Av16P

CHEVAUX à vendre: Jument Q.H., 6 ans, gestante, bonne pour enfant. Gelding arabe, 6 ans bon pour "trail". Tél: (819) 544-9199.

Av2/23

DIVERS À VENDRE

MACHINE à coudre à vendre, industrielle à 1 aiguille, de marque Nakijama, 6 mois d'usage, demande 500\$. Inf: 583-3128 demander Lise.

Ma12/Av2P

S PÉCIALISTES

DÉCORATION tapis, tuiles, inc.

DÉCOR M. LEMIEUX

DE TOUT POUR VOTRE DÉCORATION

- CERAMIQUE
- TAPISSERIE
- PEINTURE
- STORE
- DRAPERIE
- COUVRE-LIT
- TAPIS
- PRELART
- ACCESSOIRES DE SALLE DE BAIN
- CONFECTION DE RIDEAU ET TENTURE

CONSEILLÈRE EN DÉCORATION

4976, DOLLARD - LAC-MÉGANTIC 583-4745

Meubles

SHIER LIÉE

Entrée arrière donnant sur un vaste stationnement asphalté.

5200 Frontenac, Lac-Mégantic

583-2404



- TAPIS
- PRELARTS
- TUILES
- CADRES
- CONFECTION
- DRAPERIES
- COUVRE-LITS
- ACCESSOIRES de SALLE de BAIN
- DOUILLETES

FINITION de PLANCHERS

FRAN BO PLANCHERS INC.

Fournisseur de bois

- Poseur, sableur de planchers de bois franc
- Finition 3 couches - Vieux planchers remis à neuf

Nouveauté!

Planches pré-vernies traitées en usine

Conrad Pouliot, prés.

418-594-8328

3496, 8e Rue St-Prosper

Beauce-Sud (Québec) GOM 1Y0

30 ANS D'EXPÉRIENCE

POSAGE - SABLAGE - VERNISSAGE de PLANCHERS de BOIS FRANC



Vieux planchers remis à neuf finition plastique

GILLES QUIRION

13e rue, ST-GÉDÉON

tél. (418) 582-3102

Planchers



Le # 1 en région ALFRED MORIN PRÉS. Pose • Sablage • Finition de planchers de bois-franc Spécialités: Plancher en vernis crystal

30 ANS D'EXPÉRIENCE

STRATFORD (418) 443-2899

FINITION de PLANCHERS

PLANCHERS LES ENTREPRISES LÉON BRETON ENR.

205, Rang 7, St-Gédéon, Beauce
Posage, sablage, teinture, vernissage, finition crystal, verni latex, vieux planchers remis à neuf.

(418) 582-3930

REMBOURREUR

BILODEAU REMBOURRAGE



Tissus • Cuirette • Foam

2497, rue St-Jean, R.R.1 FRONTENAC

583-2774

Service garanti JEAN-LOUIS BILODEAU, prop.

PORTES et FENÊTRES

ROBERT VALLÉE PORTES ET FENÊTRES ENR.

Standard ou sur mesure:
- Portes patio - Fenêtres à battants
- Portes de métal - Fenêtres à guillotine

5001-A, Rte 204 Frontenac, Qc Estimation gratuite 583-5315 583-3315

ISOLATION

ISOLATION RÉNOVATION - CONSTRUCTION Polyuréthane, Barrière thermique

ISOLATION JEAN-CHARLES ISABEL INC 334, PRINCIPALE ST-ROMAIN (418) 486-2675 Fax: (418) 486-7598

MEUBLES

La Maison du MEUBLE LAC-MÉGANTIC

2969, rue Laval Lac-Mégantic

583-5458

REPRÉSENTANTS(ES) FONDATION UNIVERSITÉS DU CANADA, chef de file en RÉGIME ENREGISTRÉ D'ÉPARGNE ÉTUDES depuis plus de 31 ans, est à la recherche de personnes dynamiques, chevronnées, avec une bonne expérience de la vente et désireuses de faire carrière à promouvoir ses services pour la région de Lac-Mégantic et environs. À toutes personnes qui désirent un retour au travail après une absence, c'est l'occasion rêvée de relever un nouveau défi avec un produit très noble. Si cette carrière vous intéresse, faites parvenir votre curriculum vitae à M. Robert Lajoie, 2665, rue King Ouest, suite 320, Sherbrooke, Québec J1L 2G5; tél: (819) 820-2164.

Ma26/Av2

Soyez votre propre patron avec un brévement santé exclusif; faites 200\$ à 800\$ et plus par semaine, investissement 300\$. Contactez-moi: Pierre Perreault 1-819-823-7568, pagette 1-819-829-8424.

Ma26/Av16P

SERVICE D'IMPOT MAG ENR

(819) 583-2763

4004, rue Laval Lac-Mégantic

Service à l'année

À PARTAGER
4114 Baie-des-Sables,

spacieuse résidence entièrement meublée, tout compris (électricité, chauffage, téléphone) pour personne sérieuse et fiable.

Ça t'intéresse?

Yvon Rosa au 583-4545 (bur.), 583-3997 (rés.).

Ja8/Jno

DIVERS À VENDRE

Gratte à neige 54" à vendre pour un Honda 350 cc. Prix demandé 225\$. Tél: 583-3239 aux repas seulement. Fé19/JnoP

ANTIQUITÉS

Le plus gros Marché aux Puces. Achetons et vendons de tout. Situé 3709 Laviolette. Inf: 583-0615. Ma5/Jno

1 Arc Proline Condor 30", **1 Arc PSE Strato-Lite**. Équipées; mire, appuiflèche. À bon prix. Ghislain au 549-2067. Ma19/Av9

"ATTENTION" Lot racking usagé, rack à palettes, rack porte à faux, rack cantilever, tablettes métal, ilot magasins, super prix. CHARLES: (819) 758-0625. Ma19/Av9P.H.Reg.

Chargeuse à bois sur Camion Chevrolet '72. Chargeuse Prentice modèle 110 avec moteur John Deer, 2 bocquets à billots et pitoues, 1 cabine, set de contrôle neuf. Trailer à bois 42' long avec 3 essieux collés. En bonne condition. 11 000\$ négociable pour les deux. Inf: 819-548-5879. Ma19/Av9

Guitare électrique avec étui, B.C. Rich Custom. Inf: jour 583-4533, soir 583-3379. Ma19/Av9

À vendre: 4 roues Suzuki 185 cc., 1984, en bonne condition. **Aussi foin** à vendre, 0,80c/balle. Inf: 583-1825. Ma19/Av9P

Radiateur pour camion 6.2 li., diesel, comme neuf. Inf: 583-2941. Ma19/Av9

Bécheuse et un tracteur-tondeuse à vendre, prix demandé 300\$ pour les deux. Inf: (819) 657-4553 après 18h. Ma26/Av2P

Trailer tandem à vendre, chaussé sur pneus 1020, idéal pour foresterie. Prix demandé 2 000\$. Inf: (819) 657-4553 après 18h. Ma26/Av2P

Set de salon, divan-lit et fauteuil, set de chambre 50" avec sommier, matelas, 2 bureaux et tête de lit, bibliothèque, très propre. Inf: 418-486-7647 après 18h, jour 418-486-2561. Ma26/Av2

Tracteur "Universel" 640, 1981 avec cabine. Trailer-dompeur 11' x 7'. Tracteur Ford 1982, 1300, 4 roues avec chargeuse, cabine et trailer-dompeur-souffleuse. Inf: 583-4392. Ma26/Av16P

Ordinateur avec écran et clavier "Commodore, 286 XT, PC2, 640K, 40 Meg, disque dur, 250\$. **Ordinateur** avec écran, clavier "Commodore, PC 10-3, 644K, 30 Meg, 286 AT, Lotus, Word Perfect, Bedford, 450\$. **Lits** simple en érable avec matelas, 50\$. **Futon** double, 35\$. Tél: 819-657-4522. Ma26/Av16

Scie à chaîne 254cc Husqvarna, 295\$. **Débroussailluse** Poulin 32cc neuve, 295\$. Tél: 583-3239. Ma26/JnoP

DIVERS À VENDRE

Voilier "Jeanneau" Tonic 23', 1985, parfait état, équipé, possibilité de remorque. Sherbrooke 819-563-3626. Ma26/Av2

Set de salon usagé en matériel, idéal pour chalet, à très bon prix. **Aussi fournaise à bois** en très bon état. Tél: 583-1331 ou laissez message sur répondeur. Ma26/Jno

On vend moins cher que tous! Porte louan: 11.95, coloniale: 17.49, acier: 39.95, pré-montée: 94.95, mélamine 4x8: 10.95, plancher bois franc: chêne, merisier, pré-sablé: 1.35, parqueterie chêne: 1.39, tuile céramique: 1.07, marbre: 1.45, styrofoam 1": 3.99, 2": 8.99. Mise de côté, 90 jours gratuitement. **Matériaux** Bromptonville 819-846-0417. Av2/23P

Soudeuse à gaz Lincoln, 225 amp., AC-DC, moteur 16 hp., industrielle, fait génératrice de 6 000 watts, démonte-pneu "Coast" 40.40 A, presque neuve. **Laveuse** à pression eau chaude et vapeur "Jenny", 575\$. Tél: 583-5230 ou 583-3686. Ma26/Av16

À vendre: chambre à congeler, complète + évaporateur pour chambre froide. Tél: 418-483-5354. Ma26/Av2P

À VENDRE: ORGUE 2 claviers Drum et accompagnement automatique à la touche d'un doigt seulement, payé neuf il y a 8 ans, 1 950\$, presque pas servi, prix sacrifié de 425\$, à qui la chance. **4 Rims** de roue, neufs pour Cadillac 1989 à 1993, valeur neuf 85\$ ch. pour 30\$ ch. aussi une super Heavy-Dirty Housse pour camion Cadillac de 89 à 93. Fait sur mesure, valeur neuve 200\$ pour 85\$. Tél: 819-652-2708. Av2/18P

À VENDRE: Laveuse ERABLO avec moteur 5 fo., pompe à pression, fonctionnant à l'électricité, pour érablière. Modèle D12TS 1011. **VOITURE À FOIN** avec plate-forme (16'x8') et barrières, 4 bons pneus 6 plis, chaussée 16. **CHARRUE** à 2 raies, deux socles neufs. **HERSES** à ressorts (27 ressorts), largeur 10 pi et 6 po., attaches à 3 points. **MONTE-BALLE** avec chaîne neuve, longueur 24 pi, moteur 3/4 fo. **CHARRUE** à patates. Pour inf: 583-1715. Av2/23P

Nous avons acheté la bâtisse et l'équipement de Matériaux F. Robert Ltée. **Liquidation de matériaux à bas prix.** Aspenite 7/16: 9.49, 5/8: 12.49, plywood 3/8: 13.99, 5/8: 19.99, 2x4x8: 1.29, 2x6x8: 2.28, 12: 3.99, 2x8x12: 5.38, 2x10x12: 8.58, bardeaux: 5.49, 25 ans Manoir: 6.99. **Nous livrons \$.** Matériaux Bromptonville 819-846-0417. Av2/23P

Trailer à pulpe 18' de charge, 1 100\$. Tél: 418-582-3141. Av2/23P

DIVERS À VENDRE

À VENDRE: Caisse enregistreuse 24 déparlements, comptoir vitré, étagères, râtelier à linge, etc. Inf: 418-486-7817. Av2/23P

À vendre: Pétrin manuel pour boulanger. Inf: (819) 657-4322. Av2/23P

Carosse pour bébé à l'état de neuf, siège pour nourrisson. Tél: 547-3734. Av2

Articles pour bébé: lit, parc, table à langer, moniteur, siège d'auto, siège pour transport. Tél: 549-2561 après 18h. Av2/23

À vendre: poêles, laveuses, sècheuses, frigidaire et autres meubles usagés. Inf: (819) 657-4249. Av2/23P

Vêtements bébé-fille, 0 à 1 an, habit de printemps 24 mois (petit Poucet). Demander Lise au 583-3995 ou 583-2404. Av2/23P

Machine à coudre industrielle, couture droite. Après 18h au 549-2561. Av2/23P

À vendre: Yamaha YSR 80 cc., 1991, 5 283 km. Tél: 583-3976. Av2/23P

À VENDRE: La Caisse Populaire Ste-Agnès de Lac-Mégantic offre à vendre les biens meubles ayant servi à l'opération d'un commerce d'épicerie identifié sous la raison sociale "Le Nic à Ti-Bert" et les biens meubles ayant servi à l'opération d'un commerce identifié sous la raison sociale "Le Barde la Noire". Le tout étant situé à l'adresse suivante: 1220 rue Principale à Nantes. **Liste des équipements:** Trois extincteurs, 2 balances électroniques de marque Electronic Scale, une caisse enregistreuse de marque Sanyo 460, une caisse enregistreuse de marque Sanyo 387, un réfrigérateur à liqueurs, 2 portes, Venders, congélateur Régal, un congélateur 18", un congélateur Baycrest, une scie à viande General Electric, un trancheur Hobart, un réfrigérateur à viande Hussman, un congélateur Régal debout à crème glacée, un congélateur 24" Cold-Stream, un réfrigérateur à légumes Hussman, un concept 36" "Bouf-Bouf", un enveloppeur de fabrication maison, un four micro-ondes Doyon, toutes les tablettes et comptoirs et tous les autres équipements situés dans ce commerce y compris, tables, chaises, bancs. Pour plus de renseignements ou pour visite sur rendez-vous vous n'aurez qu'à communiquer avec M. Serge Durand ou Réjean Côté: 583-1911. Av2/23P

Amoureux du nord. Inscription gratuite à tous. Prix spécial. Grande liste de noms avec téléphone. (Toutes tendances). 6620-5 cachée, St-Damien, JoK 2E0. Télécopieur (514) 835-2800. Téléphone (514) 835-3820. Franchise disponible. Ja15/Av2

Apprenez facilement la danse chez-vous. Recevez gratuitement 2 cours de danse sociale ou 10 cours de danse en ligne sur cassette vidéo. Vous ne payez que les frais d'envoi. Centre de Loisirs Familial Contant 2021 Aylin, Montréal, Qc. H1W 3C4. (514) 523-1010. Av2/23P

Chaloupe en aluminium 12', avec moteur 4 1/2 fo., Johnson, très propre. Tél: 549-2183. Av2/23P

À vendre: surjetteuse Siruba, 5 fils, presque neuve. Tél: (819) 486-7860. Av2/23P

DIVERS À VENDRE

À vendre: 4 roues Suzuki 230 manuel, 1985. Prix demandé 1 200\$. Inf: 819-657-4539. Av2/23P

HORS-BORD EVINRUDE
Spéciaux sur tous les modèles en stock.
Téléphone 583-2162

À vendre: Débusqueuse Internationale, moteur 353 GM, chaînes avant, beaucoup de pièces neuves, 6 500\$ négociable. Faut vendre: Inf: après 18h au (819) 657-4610. Av2/23P

NOUVEAU À SHERBROOKE: Vendons équipements usagés de magasin; tel que tablettes de dépanneur, ilôt central, tablettes d'entrepôt 24 x 48, "Rack" linge de toute sorte, comptoir vitré, accessoires pour boutique, paniers chromé 2,3 et 4 pi. ca. **AUSSI ACHE-TONS** équipements de magasin. Pour rendez-vous (819) 562-8282, Rés: 563-8963 demander Réjean. Av2/23P

4 Mags Ford Escort '87, gr. 15, très propre. Demander Stéphane au 549-2203. Av2/23P

Tracteur "Fiat" 7066, 3600 hres. avec toit sécurité. **Presse à foin #9** avec lance-balle. **Fau-cheuse** conditionneuse PT-10 "Heston". G parabolique "Askin" 4'. Tél: 549-2889. Av2/23P

Sea-Doo 93, modèle S.P., avec toile et trailer Yatch Club 93, Wet Suit à manches longues et jambes longues. Prix: 4 800\$. Inf: 583-4724 après 16h. Av2/23P

DIVERS

TENTE à louer, 40' x 120', pour toute occasion. Inf: demander Réjean au 652-2245. Ja15/Av2

ACHETONS: Bijoux, montres, horloges, antiquités
PAYONS COMPTANT
Tél: 583-2633 ou 583-4815
PIERRE RAVALLÉE
BOUTIQUE - BIJOUTERIE - JOAILLERIE
3570 Thibodeau Centre-ville Lac-Mégantic Mai 22/Jno

CENTRE DU POELE A BOIS ENR.
Achat, vente, réparation de poêles antiques et fournaises l'Islet et Bélanger. Pièces pour toutes marques de poêle. S'adresser au (418) 774-6015. At18/Jno

Une simple promenade avec le chien...
POUR VOUS
POLLÉ FRATELLE SA FATA
HOMME 28 ans, 5'6", 150 lbs, non-fumeur, désire connaître fille âgée de 19 à 30 ans qui désire vivre à la campagne. But amitié/sérieuse. M. Boulet, 2545 Chemin St-Léon, Val-Racine. G0Y 1E0. Av2/23P

DIVERS

Ligne de rencontre Québécoise 1-(900) 451-3443, poste 405, 2.99\$/minute, 18 ans et plus. D.A.M. inc. Av2/Mai21

AAA. Fissure de solage (Epoxy), réparation d'infiltration d'eau. Réparation de ciment, imperméabilisation (ciment, brique). Ouvrage garanti. Possibilité de financement. Informations. Téléphone 7 jours/24 heures (514) 358-3754. Av2/23P.H.Reg.

GRATUIT. Recevez un cadeau surprise pour le mois d'avril de la clinique d'ésotérisme du Québec lors d'une consultation privée en direct au 1-900-451-4878, avec des voyants, astrologues, tarologues pour des questions d'amour, relation, travail, d'argent et recevez 3 minutes gratuites par appel. 18 ans et + \$2.89/min, 24 heures/7 jours. 1-900-451-4878. Av2/16P.H.Reg.

DISCO MOBILE, pour agrémenter une ou plusieurs soirées intérieures ou extérieures: demandez DISCO NORMAND, STORNOWAY. Musique, danse à votre choix: social, rétro, country, disco, heavy métal, etc... Avec système d'éclairage et animation. Réservation: Normand Béliveau: 652-2390 soir, 652-2126 le jour avec DISCO NORMAND on s'amuse. Ja23/Jno

UNE BAGUE a été perdue à l'Hôtel 3 Étoiles de Woburn en février. Bague ovale en or avec Topaze brun. Récompense promise. Tél: 544-2007 ou 583-0977. Av2/23P

VIANDE pour congélateur, directement du producteur. Spécialité Veau de grain. Inf: 548-5155. Ferme Guylaine et Normand. Ma26/Oct3

ACHETONS:

Bijoux, montres, horloges, antiquités
PAYONS COMPTANT
Tél: 583-2633 ou 583-4815

PIERRE RAVALLÉE
BOUTIQUE - BIJOUTERIE - JOAILLERIE
3570 Thibodeau Centre-ville Lac-Mégantic Mai 22/Jno

CENTRE DU POELE A BOIS ENR.
Achat, vente, réparation de poêles antiques et fournaises l'Islet et Bélanger. Pièces pour toutes marques de poêle. S'adresser au (418) 774-6015. At18/Jno

Une simple promenade avec le chien...
POUR VOUS
POLLÉ FRATELLE SA FATA
HOMME 28 ans, 5'6", 150 lbs, non-fumeur, désire connaître fille âgée de 19 à 30 ans qui désire vivre à la campagne. But amitié/sérieuse. M. Boulet, 2545 Chemin St-Léon, Val-Racine. G0Y 1E0. Av2/23P

DIVERS

RADIATEURS SERVICE
BOUCHER AUTO RADIATEUR R.R.1 St-Jean Vianney LAC-MEGANTIC
Spécialité: Tous genres de radiateurs et de réservoirs à essence et diesel. Tél.: (819) 583-0304 Jno

RÉPARE ATOUT
Atelier de réparation pour tous vos objets d'usage courant: vélos, aspirateurs, outils, petits électroménagers, etc.
Estimation gratuite
Travail garanti.
583-4709
Ja8/Av2

RECUPERATION DE FER
GABRIEL GILBERT
LAMBTON
(418) 486-7356
Ja29/Av23/95

MESSAGE PERSONNEL

Sous cette rubrique, offrez vos vœux aux gens dont c'est l'anniversaire ou transmettez un message personnel lors de fêtes ou d'occasions spéciales. **SEULEMENT 4\$ pour 10 mots** (10c mot supplémentaire) Seuls les messages payés seront publiés.



Vous cherchez une maison?

Vous avez une maison à vendre?

Utilisez nos "petites annonces"!
L'Écho de Frontenac
583-1630

BIBLIOTHÈQUE DE LAC-MÉGANTIC
AVIS DE CONVOCATION
Assemblée générale de la bibliothèque municipale de Lac-Mégantic inc.
À tous les membres:
Prenez avis que l'assemblée générale annuelle des membres de la Bibliothèque municipale de Lac-Mégantic inc. aura lieu à la bibliothèque au 5086, rue Frontenac, Lac-Mégantic (Québec).
Date: Mercredi, 12 avril 1995
Heure: 19h30
Principaux points à l'ordre du jour:
A- Adoption du procès-verbal de la dernière assemblée générale
B- Rapport du conseil d'administration
C- Rapport financier
D- Nomination du vérificateur comptable
E- Élection de deux administrateurs.
Note: Tous membre qui désire poser sa candidature comme administrateur doit se procurer et remplir un formulaire à cette fin, avant l'ouverture de la période d'élection (formulaire disponible à la bibliothèque).
Donné par ordre du conseil d'administration.
Diane Roy-Dostie
Présidente

AVIS DE CONVOCATION
Les membres de La Caisse populaire de St-Gabriel sont convoqués à l'assemblée annuelle qui se tiendra le **Mardi 27 avril 1995 à 20h** au sous-sol de l'Église de Stratford pour
1. Prendre connaissance du rapport annuel.
2. Statuer sur la répartition des trop-perçus.
3. Élire les membres du Conseil d'administration, de la Commission de crédit et du Conseil de surveillance.
4. Déterminer l'intérêt payable sur les parts permanentes.
5. Prendre toute autre décision réservée à l'Assemblée générale par la Loi sur les caisses d'épargne et de crédit.
6. Procéder à une période de questions orales adressées aux membres du Conseil d'administration.
7. Adopter le règlement relatif à l'émission de 1 200 parts permanentes.
8. Adopter une modification au Règlement de régie interne concernant les membres auxiliaires participant à une caisse scolaire (Articles 4.2).
Avis donné par le Conseil d'administration le 17 août 1992 par Célianire Fortier secrétaire
Le tout sera suivi d'un tirage et d'un goûter
La caisse populaire Desjardins

AVIS LÉGAUX, APPELS D'OFFRES



AVIS PUBLIC

Règlement no 978 modifiant le règlement de zonage no 900 secteur Papineau - Pie XI, zone 201

Aux personnes habiles à voter ayant le droit d'être inscrites sur la liste référendaire de la zone 201.

Avis public est donné de ce qui suit:

- 1- Lors d'une séance tenue le 20 mars 1995, le conseil a adopté le règlement no 978, dans le but de modifier le règlement de zonage no 900. La nature et l'effet de ce règlement sont de permettre que ce secteur puisse être utilisé pour des fins résidentielles.
- 2- Les personnes habiles à voter ayant le droit d'être inscrites sur la liste référendaire de la municipalité peuvent demander que ce règlement fasse l'objet d'un scrutin référendaire en inscrivant leurs nom, adresse et qualité et en apposant leur signature dans un registre ouvert à cette fin.
- 3- Ce registre sera accessible de 9 à 19 heures, le 10 avril 1995, au bureau 200 de l'hôtel de ville.
- 4- Le nombre de demandes requis pour qu'un scrutin référendaire soit tenu est de 1 pour la zone 201. Si ce nombre n'est pas atteint, le règlement sera réputé approuvé par les personnes habiles à voter.
- 5- Le résultat de la procédure d'enregistrement sera annoncé le 10 avril 1995, à 19 heures, au bureau 200 de l'hôtel de ville.
- 6- Le règlement peut être consulté au bureau de la municipalité aux heures ordinaires de bureau et pendant les heures d'enregistrement.

Conditions pour être une personne habile à voter ayant le droit d'être inscrite sur la liste référendaire du secteur:

- 1- Condition générale à remplir le 20 mars 1995:

Être soit domicilié dans la zone 201, soit propriétaire d'un immeuble situé dans cette zone, soit occupant d'un lieu d'affaires située dans cette zone.

- 2- Condition supplémentaire, particulière aux personnes physiques, à remplir le 20 mars 1995:

Être majeur et de citoyenneté canadienne.

- 3- Condition supplémentaire particulière aux copropriétaires indivis d'un immeuble et au: cooccupants du lieu d'affaires:

Être désigné, au moyen d'une procuration signée par la majorité de ceux-ci, comme le seul des copropriétaires ou des cooccupants qui a le droit d'être inscrit sur la liste référendaire à titre de propriétaire de l'immeuble ou d'occupant du lieu d'affaires. (Note: Un copropriétaire ou un cooccupant n'a pas à être désigné s'il est par ailleurs qualifié à titre de personne domiciliée, de propriétaire unique d'un immeuble ou d'occupant unique d'un lieu d'affaires).

Condition d'exercice du droit à l'enregistrement d'une personne morale:

Désigner par une résolution, parmi ses membres, administrateurs ou employés, une personne qui, le 20 mars 1995 et au moment d'exercer ce droit, est majeure et de citoyenneté canadienne.

Description et croquis de la zone concernée:

La zone 201 est bornée au nord-ouest par la zone 199, au sud-ouest et au sud-est par la zone 201-A, à l'est par les zone R-46 (rue Papineau) et 201-A, et au nord-est par la zone 202.

Donné à Lac-Mégantic, ce 2 avril 1995.

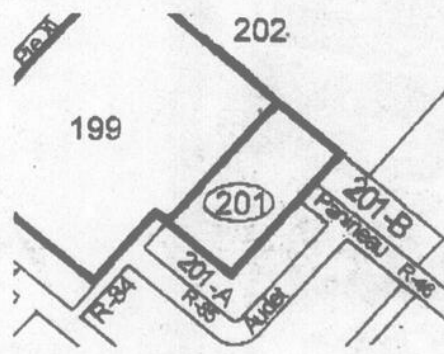

Jean Perreault, O.M.A.
Greffier



AVIS PUBLIC

Règlement no 977 modifiant le règlement de zonage no 900 secteur Papineau - Pie XI, zone 199

Aux personnes habiles à voter ayant le droit d'être inscrites sur la liste référendaire de la zone 199.

Avis public est donné de ce qui suit:

- 1- Lors d'une séance tenue le 20 mars 1995, le conseil a adopté le règlement no 977, dans le but de modifier le règlement de zonage no 900. La nature et l'effet de ce règlement sont de permettre qu'une partie de ce secteur puisse être utilisée pour des fins résidentielles.
- 2- Les personnes habiles à voter ayant le droit d'être inscrites sur la liste référendaire de la municipalité peuvent demander que ce règlement fasse l'objet d'un scrutin référendaire en inscrivant leurs nom, adresse et qualité et en apposant leur signature dans un registre ouvert à cette fin.
- 3- Ce registre sera accessible de 9 à 19 heures, le 10 avril 1995, au bureau 200 de l'hôtel de ville.
- 4- Le nombre de demandes requis pour qu'un scrutin référendaire soit tenu est de 2 pour la zone 199. Si ce nombre n'est pas atteint, le règlement sera réputé approuvé par les personnes habiles à voter.
- 5- Le résultat de la procédure d'enregistrement sera annoncé le 10 avril 1995, à 19 heures, au bureau 200 de l'hôtel de ville.
- 6- Le règlement peut être consulté au bureau de la municipalité aux heures ordinaires de bureau et pendant les heures d'enregistrement.

Conditions pour être une personne habile à voter ayant le droit d'être inscrite sur la liste référendaire du secteur:

- 1- Condition générale à remplir le 20 mars 1995:

Être soit domicilié dans la zone 199, soit propriétaire d'un immeuble situé dans cette zone, soit occupant d'un lieu d'affaires située dans cette zone.

- 2- Condition supplémentaire, particulière aux personnes physiques, à remplir le 20 mars 1995:

Être majeur et de citoyenneté canadienne.

- 3- Condition supplémentaire particulière aux copropriétaires indivis d'un immeuble et aux cooccupants du lieu d'affaires:

Être désigné, au moyen d'une procuration signée par la majorité de ceux-ci, comme le seul des copropriétaires ou des cooccupants qui a le droit d'être inscrit sur la liste référendaire à titre de propriétaire de l'immeuble ou d'occupant du lieu d'affaires. (Note: Un copropriétaire ou un cooccupant n'a pas à être désigné s'il est par ailleurs qualifié à titre de personne domiciliée, de propriétaire unique d'un immeuble ou d'occupant unique d'un lieu d'affaires).

Condition d'exercice du droit à l'enregistrement d'une personne morale:

Désigner par une résolution, parmi ses membres, administrateurs ou employés, une personne qui, le 20 mars 1995 et au moment d'exercer ce droit, est majeure et de citoyenneté canadienne.

Description et croquis de la zone concernée:

La zone 199 est bornée au nord-ouest par la rue Pie XI, au sud-ouest par la zone 131, au sud-est par les zone R-84 et 201, et au nord-est par la zone 202.

Donné à Lac-Mégantic, ce 2 avril 1995.

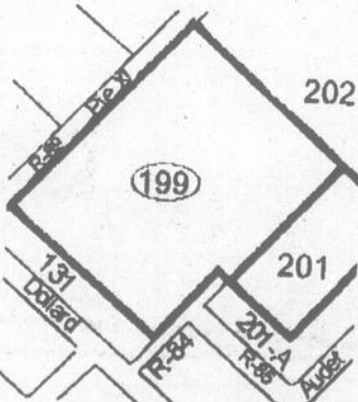

Jean Perreault, O.M.A.
Greffier

LABONTE'S STORE

Coburn Gore, Me

Où vous achetez votre essence et produits pour moins cher!

Venez nous voir!

TABAC - ALCOOL - DIESEL
PERMIS CHASSE ET PÊCHE

STAR ROUTE 27 33 km de Lac-Mégantic
COBURN GORE, MAINE TÉL.: 207-297-2651

Municipalité de Saint-Sébastien

APPEL D'OFFRES

No 3348-94

La Municipalité de Saint-Sébastien requiert des offres pour la reconstruction de deux (2) ponts acier-bois dans le Rang 4 et le Rang 6.

Toutes les conditions du présent appel d'offres sont contenues dans le document qui est disponible pour consultation et peut être obtenu contre un paiement non-remboursable de 25\$ pour chaque exemplaire complet, sous forme d'un chèque visé ou mandat, payable à "Groupe GLD Inc., Experts-Conseils", à compter du mardi, le 28 mars 1995 entre 8h00 et 12h00 et entre 13h00 et 17h00, en s'adressant à:

Groupe GLD Inc., Experts-Conseils
11505, 1ère Avenue (Bureau 200)
Ville de Saint-Georges (Québec)
G5Y 7X3

Un dépôt de soumission au montant minimal de 10% de la valeur totale de la soumission, sous forme soit d'un chèque visé tiré sur une Banque à Charte du Canada ou sur une Caisse Populaire, soit d'un cautionnement de soumission et une convention relative à l'émission de cautionnements, conforme aux exemples joints au Document d'Appel d'Offres, le tout payable à la "Municipalité de Saint-Sébastien" et remboursable sous condition, doit accompagner la soumission.

Seules seront considérées, aux fins d'octroi du contrat, les soumissions des entrepreneurs ayant un établissement au Québec ou, lorsqu'un accord intergouvernemental est applicable, au Québec ou dans une province ou un territoire visé par cet accord, et détenant, le cas échéant, la licence requise en vertu de la Loi sur le bâtiment (L.R.Q., c.B.-1.1).

Les soumissions doivent parvenir au bureau municipal à l'attention de Mme Martine Rouleau, secr.-trés., situé à l'adresse suivante: 582, rue Principale, Saint-Sébastien, Mégantic-Compton, Québec (G0Y 1M0), avant 15h00, mardi, le 25 avril 1995.

L'ouverture des soumissions se fera à la salle de délibération du Conseil, immédiatement après l'heure de clôture des soumissions.

La "Municipalité de Saint-Sébastien" ne s'engage à accepter ni la plus basse ni aucune des soumissions reçues.

Pour toute information supplémentaire, communiquer avec "Groupe GLD Inc." (Tél.: (418) 228-8041).

Donné à Saint-Sébastien ce 28 mars 1995.

Municipalité de Saint-Sébastien
Mme Martine Rouleau, sec.-trés

Dans la L.H.M.C.A.

Les filles, l'Atome-Optimiste et le Midget Co-Op remportent les séries

C'est au cours des fins de semaine du 11-12 et 18-19 mars qu'avaient lieu les séries éliminatoires de la L.H.M.C.A. inc. dans la classe B de toutes catégories.

Yves Lavigne

Les équipes de Lac-Mégantic au nombre de 10 sont parvenues à arracher 3 titres de championnat de fin de saison et soulignons

qu'aucune des 7 autres n'a à rougir de ses performances.

LES FILLES...

L'équipe pilotée par Lyse Paradis et Jean-Guy Fredette, qui a terminé la saison en

dernière position, a causé toute une surprise à St-Sébastien en revenant avec les grands honneurs des séries éliminatoires.

Une première victoire de 3 à 2 sur l'équipe championne de la saison régulière soit le St-Prosper et une autre de 4 à 0 sur St-Gédéon leur donnaient droit de passer en grande finale. Marie-Eve Lacroix, Marie-Josée Bégin, Shanie Proteau et Marie-Pierre Bernier se sont illustrées au cours de ces deux premières rencontres. La grande finale opposait l'équipe locale à celle de Courcelles. Le match s'est soldé par le pointage de 2 à 1. Mlle Chaput a très bien fait entre ses poteaux et c'est Marie-Eve Lacroix qui s'est chargée

de l'attaque avec une paire de buts sur des passes de Véronique Lapiere, Marilyn Béliveau et Vicky Breton. Cette même équipe se présentera au Régional qui aura lieu à St-Joseph de Beauce du 3 au 10 avril prochain.

Bravo les filles et félicitations aux instructeurs et à tous ceux qui leur ont donné un coup de mains au cours de la saison.

L'ATOME-OPTIMISTE

Quelle belle saison pour cette équipe, dirigée par René Drouin et Réal Godin, qui s'est payée un championnat de saison régulière, un droit de passage aux Jeux Régionaux de Beauport et une conquête des séries éliminatoires à St-Joseph de Beauce. Nous ne pourrons

malheureusement pas faire le détail des différentes rencontres mais on nous informe que l'Atome-Optimiste a remporté une victoire convaincante de 4 à 1 sur la puissante machine de La Guadeloupe. Cette dernière avait vaincu l'Atome-Bestar de Michel Proteau en semi-finale, et ce en prolongation. C'est donc une douce revanche pour une équipe de Lac-Mégantic.

Bravo les Optimistes et soyez-là jusqu'au bout à Beauport la semaine prochaine.

LE MIDGET-CO-OP: 16 BUTS

C'est tout un exploit qu'a signé le Midget B. de Lac-Mégantic la semaine dernière à St-Sébastien au cours des séries éliminatoires. En effet, le gardien Martin Robert n'a alloué qu'un seul but aux adversaires pendant que ses coéquipiers en réussissaient 16 au cours du week-end.

Des victoires de 2 à 1 sur St-Victor, de 6 à 0 sur St-Méthode et de 5 à 0 sur St-Georges traçaient le chemin pour la grande finale. Philippe Inkel, Frédéric Bureau, Georges-E Bouffard et Patrick Charbonneau se sont illustrés au cours de

ces trois premières rencontres. Face à St-Côme en grande finale, l'équipe de Jacques Bouffard et René Lavallée a joué tout un match et disposé de ceux-ci par la marque de 3 à 0. Un troisième blanchissage à la fiche de Martin Robert et une grosse performance des attaquants Jean-François Bolduc (1-1), Georges-E Bouffard (1-1) et du défenseur Philippe Inkel (1-1). Bravo à vous tous.

EN BREF...

Le Novice-I a été éliminé après deux rencontres en séries alors que le Novice-Provigo s'est incliné en demi-finale face à St-Gédéon.

L'Atome-Provigo a bien fait à St-Joseph mais a perdu en quart de finale devant la puissante équipe de La Guadeloupe.

Nos deux équipes Pee-Wee B n'ont pas eu la chance en séries

à St-Ephrem ayant à faire face à de puissantes formations de la Beauce.

Le Bantam B.O.L. s'est incliné en demi-finale face à St-Sébastien après avoir remporté le championnat de la saison régulière.

À noter que ces derniers se présenteront également aux Jeux Régionaux de St-Joseph de Beauce du 3 au 9 avril prochain. Bonne Chance!

L'Atome CC-Lions a perdu en demi-finale face à l'équipe de St-Joseph au tournoi des séries de fin de saison à St-Ephrem; défaite crève-coeur pour tous.

Après trois matchs, tous remportés par la prolongation, l'équipe Pee-Wee CC-Bestar s'est inclinée 4 à 3 devant Lac-Etchemin et ce encore en prolongation. Bravo quand même et disons que la fatigue a eu raison de vous.

Encore champion, le Bantam CC-Optimiste s'est à nouveau signalé à St-Prosper en remportant les grands honneurs de séries éliminatoires après avoir remporté le Championnat de la saison régulière et les Jeux Régionaux de Québec.

Et d'autres Champions! Le Midget CC-Tecnic a lui aussi remporté ses séries au Centre Mgr Bonin dimanche dernier avec une victoire de 1 à 0 sur Lac-Etchemin. Tout un match, croyez-moi.

C'est donc avec fierté que les équipes Bantam CC et Midget CC de Lac-Mégantic iront nous représenter la fin de semaine de Pâques dans la belle région du Richelieu.

Bravo et «let's go» pour les Provinciaux.

N'oubliez pas la réunion générale pour tous, lundi le 3 avril à 19h00 au Centre Mgr Bonin.

Rain Soft

Problème de fer, soufre, manganèse, dureté, chlore, bactérie?
Votre eau tache votre linge?

Nous avons la solution
ANALYSE D'EAU GRATUITE

Jean-Paul Bégin
(819) 548-5677

20 ans
d'enchantement sur glace

20e revue sur glace
C.P.A. Lames Argentées

Samedi, 1er avril à 20h00
Dimanche, 2 avril 14h00
Centre Mgr Bonin de Lac-Mégantic

10 chorégraphies
20 solistes
Invitée: **Kathy Bélanger**
6e au Championnat Canadien

Aujourd'hui même

CKFL 103
1400 AM et 106.9 câble MF

Son amélioré - Nouvel éclairage

FONDACTIONS
RÉSIDENTIELLES et COMMERCIALES

PRIX COMPÉTITIF

POLISSAGE DE PLANCHER DE CIMENT

CONSTRUCTIONS JACQUES BOLDUC INC.
Saint-Ludger, Beauce
(819) 548-5106



VEN.-SAM.: 2 rep. 19h15 et 21h30, Dim.: 2 rep. 13h30 et 19h30., Mer.: 1 rep. 19h30

LÉGENDES

D'AUTOMNE (Legends of the Fall)
Américain 1994.
Réalisation: Edward Zwick, Prod: Edward Zwick, Bill Wittliff, Marshall Herskovitz.
Scén: Susan Shilliday, Bill Wittliff, d'après une nouvelle de Jim Harrison. Phot.: John Toll (Coul.). Mont: Steven Rosenblum. Mus.: James Horner. Int: Brad Pitt, Aidan Quinn, Anthony Hopkins, Julia Ormond.

La vie active - braver un peu plus, un peu plus souvent!

Henry Thomas, Karina Lombard, Gordon Tootoosis.

Au début du siècle dans le Montana, le destin des trois frères Ludlow devient intimement lié à celui de Susannah. D'abord fiancée au cadet Samuel, qui est tué durant la Première Guerre mondiale, elle refuse ensuite d'épouser l'aîné Alfred car elle est amoureuse du téméraire et rebelle Tristan. Lorsque ce dernier l'abandonne, elle se résigne à vivre avec Alfred. Mais un jour, Tristan revient.

Bienvenue à tous!

Les 7 - 8 - 9 et 12 avril 1995

G VISA GÉNÉRAL

"REVIVEZ LA LÉGENDE, AVEC AMOUR ET PASSION."
- Bonnie Churchill, NATIONAL NEWS SYNDICATE

"LE FILM QUI FERA DE BRAD PITT UNE MÉGASTAR."
- SISKEL & EBERT

BRAD PITT ANTHONY HOPKINS

LÉGENDES d'AUTOMNE
v.f. de LEGENDS OF THE FALL

2^e semaine

Spécial: Dim. après-midi et merc. soir à: **3.50\$**
Enfants 12 ans et moins: **3.00\$**

CINÉMA MÉGANTIC
LAC MÉGANTIC 583-4970

Ven., Sam.: 19h15 - 21h30
Dim: 13h30 - 19h30
Mer.: 19h30

AUCUN TAXE

La Galerie du Matelas

chez Shier Ltée
vous offre tous ses matelas



du 1er au 15 avril 1995

Nouveau! Lit électrique

Prix de lancement
à partir de

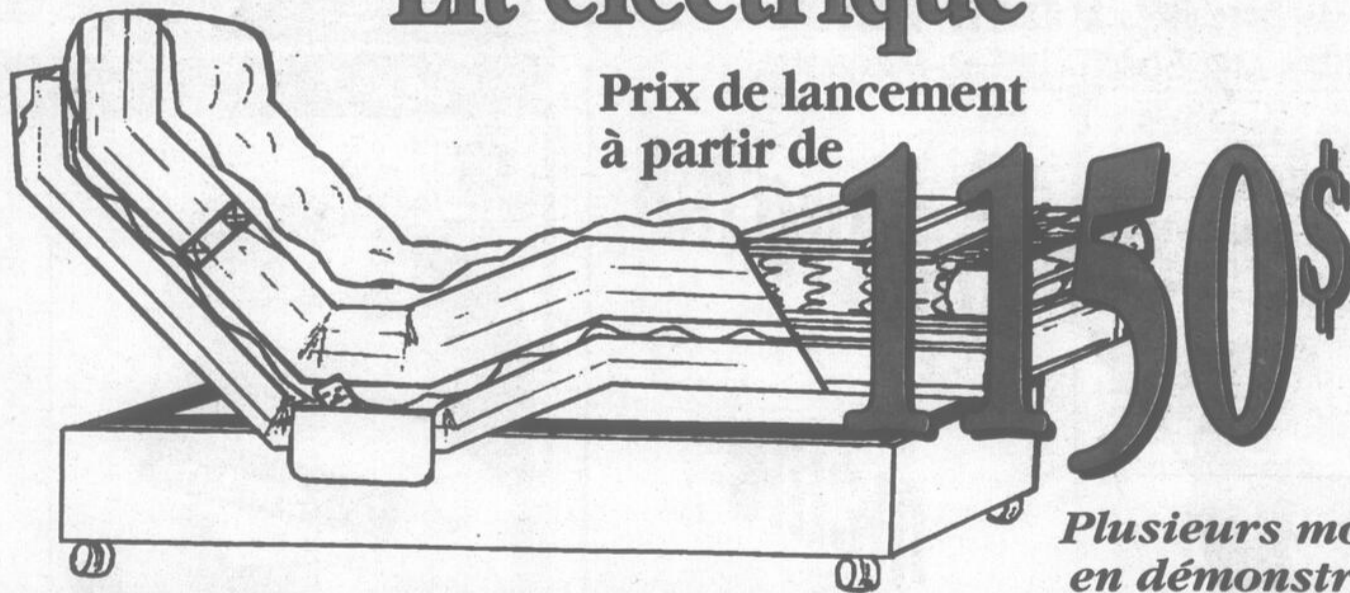

Plusieurs modèles
en démonstration

FINANCEMENT
SUR PLACE

AUCUN INTÉRÊT
AVANT FIN
AVRIL 1995

SHIER LTÉE

Entrée arrière donnant sur un vaste stationnement asphalté.

5200 FRONTENAC
LAC-MÉGANTIC
583-2404