

# HABITATION

pour vendre, louer ou acheter

**647-3311**

une annonce classée,  
ça rapporte à coup sûr!  
LE SOLEIL 647-3311

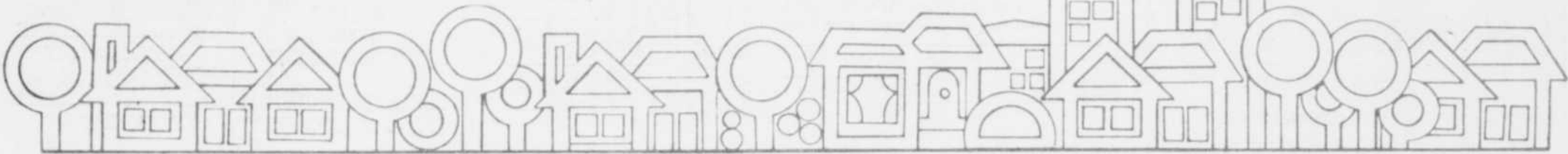

**LOGEMENTS**  
400 à 439

**400 BANLIEUE**

**Ancienne-Lorette**  
4 1/2 Repeint  
1 Mois Gratuit  
TAPIS, intercom, insonorisé, chambre remise, stationnement, entrée laveuse - sècheuse, 1519 Place des Côteaux, app. 104, 872-6505. 665869

**Ancienne-Lorette**, 1340 de la Colonne, 6 semaines gratuites, 3 1/2, 4 1/2 repeints, entrée laveuse sècheuse, lave-vaisselle, insonorisé, intercom, concierge, chambre-remise, stationnement, 871-7884, 872-7868. 668079

**Ancienne-Lorette**, à sous-louer, 5 1/2 chauffé, éclairé, eau chaude fournie, tapis mur à mur, entrée laveuse - sècheuse, grand stationnement, \$430 mois, libre 1er octobre, 871-7020. 676795

**Ancienne-Lorette**, 1510 Des Côteaux, 4 1/2, tout compris, intercom, stationnement, \$395, octobre, 872-0746, 653-7332, 658-7700. 667756

**Ancienne-Lorette**, à aller admirer, 3 1/2, semi-meublés ou meublés si désiré, entrée laveuse, sècheuse, 871-0192. 671130

**Ancienne-Lorette**, angle Hamel Duplessis, 1/2 mois gratuit, 3 1/2, meublés chauffés, éclairés, stationnement, livres, 872-6544, 692-3951. 670637

**Ancienne-Lorette**, 4 1/2, chauffé, éclairé, 1er plancher, libre, personnes sérieuses seulement, \$390, 871-8144, 875-2081. 676547

**Ancienne-Lorette**, 4 1/2 neufs, possibilité meublée, bonne insonorisation, angle Hamel et Duplessis Occupation immédiate 871-4131. 672927

**Ancienne-Lorette**, immédiate, octobre, 3 1/2, meublée, 4 1/2, 6072. 667717

**Ancienne-Lorette**, 2 1/2 meublée, chauffé, éclairé, soir, 837-5948. 673802

**Ancienne-Lorette**, sous-louer, 3 1/2, meublée moderne, chauffé, éclairé, \$325, mois, 871-6095. 675037

**Ancienne-Lorette**, 4 1/2, stationnement, tout compris, stationnement, 872-3517, 842-2566. 667956

**Ancienne-Lorette**, 3 1/2, 4 1/2, 5 1/2, près club de golf, libre immédiate, 872-5648. 662482

**Ancienne-Lorette**, 5 pièces, maison privée, \$600, 872-6464. 672284

**Ancienne-Lorette**, 6 1/2, neuf, bien situé, paisible, libre, jour 872-4898, soir 871-2908. 676767

**Ancienne-Lorette**, 3 1/2, 4 1/2, tout compris, livres, 653-7420. 673655

**Appartement** Belair, 4 1/2, possibilité meublée, éclairé, 842-2541, 688-8531. 670350

**A sous-louer**, 3 1/2 meublée, chauffé, St-Émile, libre 1er décembre, \$295, 845-9183. 675721

**Beaupré**, 3 pièces, chauffé, foyer Franklin, \$325, 653-4857. 669917

**Beaupré**, 2 1/2 pièces, semi-meublée, \$200, mois, 827-4649. 674897

**Château-Richer**, 8049 Royale, petite ancestrale renouée, louer \$300, vendre \$32,000, 525-8633. 677130

**Condominium** luxueux, meublée, 7 pièces, piscines, etc., Mont Ste-Anne, \$580, 831-1644, 651-2968. 665627

**À louer ou à vendre super maisons**  
Pour renseignements  
843-2460 - 661-5553

**LES PLACEMENTS BERRY INC.** vous offrent

<b>PLACE DES MEUNIERS</b> 2 1/2-3 1/2-4 1/2-5 1/2 842-3986 ou 664-8286	<b>PLACE DE LA CONCORDE</b> Ste-Foy - 3-3 1/2 - 4-5 pièces Soir: 658-6268 - 658-0858 Jour: 651-7550
<b>PLACE MERCIER</b> Loretteville 1 1/2-2 1/2-4 1/2-5 1/2 pièces Jour et soir: 845-9429 Jour: 651-7550	<b>AVENUE ROYALE</b> Giffard 1 1/2-2 1/2 pièces 667-7080 663-7464
<b>CHARNY</b> 2 1/2 - 3 1/2 - 4 1/2 832-6802	

**ACCES FACILE, ABORDABLE**  
4 1/2, 5 1/2 REPEINTS  
Près écoles, église, autobus, etc. chauffé, éclairé, patio, balcon, stationnement, prises, possibilité meublés, à visiter, 663-2654. 676449

**ADMIREZ**, grand 4 1/2, octobre, 663-3637 ou soir 663-9554. 675800

**A LOUER**, grand 4 1/2, Giffard, près autoroute Capitale, tous services, espaces verts, etc., \$325, 626-2807, 683-3084. 677663

**BEAUPORT**, 108 Place Orléans, 4 1/2, chauffé, balcon, stationnement, repeint, \$365, libre, 661-6313. 672127

**BEAU**, 5 1/2, grandes pièces, balcon, chauffé, éclairé, stationnement, près MacDonald, 667-1590, 529-2934. 668304

**BEAUPORT**, grand 2 1/2 meublée, non chauffé, éclairé, \$250, 661-8371, 661-0779. 664748

**BEAUPORT**, 3 1/2 pièces, neuf, \$300, mois, 842-2070, 627-2606. 676543

**BEAUPORT**, rue St-Samuel, 4 1/2, neuf, entrée, libre, 622-0762, 626-5536. 675283

**BEAUPORT**, 5 1/2, centre-ville, libre, balcon, stationnement, 663-3016. 667562

**BEAUPORT**, grand 4 1/2, chauffé, stationnement, \$325, 663-2703. 665000

**BEAUPORT**, 3 1/2, meublée, tout compris, dans maison style canadien, premier plancher, 667-7199. 673231

**BEAUPORT**, 4 1/2, non meublée, très propre, jour 663-2348. 673670

**COURVILLE**, 4 1/2, semi-sous-sol, \$275, mois, chauffé, non éclairé, stationnement, vue sur le fleuve, 661-4787. 676531

**COURVILLE**, 5 1/2, chauffé, eau chaude fournie, \$310, octobre, après 17 heures, 663-8113. 674572

**COURVILLE**, 3 1/2, meublée, abordable, près polyvalente, 1-439-2333, 529-5113. 664901

**COURVILLE**, 5 1/2, chauffé, eau chaude, stationnement, \$337, 667-0951. 667522

**COURVILLE**, 3 1/2, neuf, meublée, \$300, 871-5589. 663383

**COURVILLE**, 4 1/2, chauffé, éclairé, eau chaude, \$300, 667-4593. 664802

**COURVILLE**, 4 1/2, chauffé, novembre, \$305, 661-9439. 673667

**401 BEAUPORT**

**VISITE LIBRE** Voir annonce page E-14 et E-15

**ABORDABLE**, Courville, 3 1/2 meublée ou non, tout compris, \$280, à \$285, déménagement payé, 664-0354, 661-2871. 676041

**A PARTIR** \$240, 1 1/2, 3 1/2, 4 1/2, 5 1/2, béton, ascenseur, piscine, buanderie gratuite. Mois gratuit, 663-8018, 661-7196. 674668

**APPTS ELITE**  
3355 PETITCLERC, Giffard, 4 1/2 non meublés, 3 1/2 meublés futuriste, terrasse, télév. très grands, modernes, 522-0000, 524-0756. 669405

**A PROXIMITÉ** des services, 2 1/2, 3 1/2, meublés, \$200, \$325, stationnement, piscine extérieure, 664-0719, 828-2554. 676897

**A SOUS-LOUER**, 5 pièces chauffé, éclairé, Giffard, \$325, mois, 661-7013. 676814

**ATTRAYANTS** 2 1/2, 3 1/2, 4 1/2, 5 1/2, libres immédiatement, 1 ou 2 mois gratuits, 628-5605, 667-7407, 667-1907, 872-0166. 677073

**AU MOIS** si désiré, 3 1/2, meublée, chauffé, stationnement, libre octobre, \$285, 661-7824. 674521

**AU 1ER OCTOBRE**  
BEAUPORT, grand 5 1/2, chauffé, éclairé, entrée laveuse - sècheuse, balcon, tranquillité, 825-2364, 663-1469. 668452

**BEAUPORT**, immédiatement, raison transfert, grand 4 1/2, sous-louer, peinturé juillet 1982 pièces ouvertes, immeuble 4 logements, après 17 heures 667-9840. 674880

**BEAUPORT**, luxueux 4 pièces, meublée, stationnement, foyer, vue sur fleuve, pour 2 personnes, 663-4111, 663-2931, 1-438-2410. 668469

**Beaux 3 1/2, \$265**  
**Beaux 4 1/2, \$340**  
Tout fourni - Bien situés  
Quelques unités seulement  
**661-0858**  
**663-1647**

**ABORDABLE**, 3 1/2, 4 1/2, chauffés, possibilité meublés, repeints, stationnement, voisin aréna Giffard et boul Capitale, 667-7066. 673225

**A LOUER** 4 1/2, non meublée, octobre, \$345, 664-1237. 673376

**A BEAUPORT MANOIR SALABERRY**  
1 1/2, 3 1/2, 4 1/2, 5 1/2  
Meublée ou non, chauffé, éclairé, services de buanderie, conciergerie, piscine.  
**3 1/2 à \$325**  
Renseignements:  
**663-4868**

**REMARQUABLE ENDROIT CENTRAL**  
SPACIEUX 5 1/2 pièces, très clair, entièrement renoué, armoires cuisine chêne, plancher céramique, salle bains céramique, entrée laveuse sècheuse, chauffé, éclairé, \$480, mois, stationnement. Convient pour bureau et/ou résidence pour professionnel, 951 boulevard des Chutes, Beaupré. 678252

**RUE St-Victor**, 2 1/2 meublée ou semi-meublée, chauffé, électricité fournie, libre immédiatement, \$300 et \$225, 688-0630. 665887

**RUE Delage**, Y 1/2, \$370, chauffé, stationnement, octobre, 661-0031. 676183

**SEIGNEURIALE** 3 1/2, meublée, chauffé, stationnement, octobre, \$250, 661-7824. 674522

**SOUS-LOUER**, 6 pièces, éclairé, chauffé, déneigement, cour, \$475, mois, libre 20 septembre, entre 17 et 19 heures 667-9739. 673464

**STE-THERESE-DE-LISIEUX**, 3 1/2, chauffé, éclairé, quartier résidentiel, prêt 1er octobre, 664-1572. 678055

**VILLENEUVE**, 5 1/2, vue sur fleuve, foyer, chauffé, éclairé, stationnement, \$385, mois, 667-0709. 674874

**VILLENEUVE**, 4 1/2, \$310, \$300, mois, 663-6204, 831-2600, 843-5249. 675527

**VILLENEUVE**, 4 1/2, meublée, près centre d'achats, 661-0076, 843-5249. 664391

**GIFFARD**  
3465 - 3475 PETITCLERC  
3 1/2 MEUBLES, 4 1/2 meublés ou non, immédiatement, chauffés, éclairés, eau chaude, buanderie, intercom, terrasse sur toit, stationnement, 687-8418, 663-6333, 661-7131. 673782

**GIFFARD**, 4 1/2, \$350, frais peint, chauffé, eau chaude fournie, 664-1592, 688-1728. 664182

**2 MOIS GRATUITS**  
GIFFARD, 5 1/2, neuf, demi-sous-sol, \$375, mois, libre immédiatement, après 18 heures, 651-6592, 656-9042. 674182

**GIFFARD**, près centre d'achats, 3 1/2, meublée ou non, chauffé, éclairé, eau chaude, stationnement, 663-2950, 849-2570. 674861

**GIFFARD**, 4 1/2, 5 1/2, neufs, tout compris, 661-9561. 675664

**GIFFARD**, 4 pièces, non chauffé, eau chaude fournie, stationnement, novembre, \$235, 661-5854. 676380

**401 BEAUPORT**  
GIFFARD, beau 3 1/2, \$280, chauffé, éclairé, 667-0999, 663-1415. 676000

**GIFFARD**, grand 4 1/2, possibilité meublée, chauffé, stationnement, 661-8551, 667-5037. 676611

**GIFFARD**, libre immédiatement, 3 1/2, chauffé, eau chaude, possibilité meublée, 667-5037. 673299

**GIFFARD**, 2 1/2, demi-sous-sol, tout compris, propre, ensoleillé, \$235, octobre 628-4412. 675529

**GIFFARD**, bail ou non, 3 1/2, 4 1/2, meublés ou non, 667-0169, 663-2729. 675673

**GIFFARD**, sous-louer, 4 1/2, non meublée, chauffé, éclairé, \$275, mois, 663-8479. 676828

**GIFFARD**, 4 1/2, 1er octobre, 663-9075, 628-0468. 674662

**GIFFARD**, 4 1/2, 3 1/2, chauffés, éclairés, bail mois, 661-8051. 672338

**GIFFARD**, 2 1/2, chauffé éclairé, \$300, 667-7576. 677059

**GIFFARD**, 3 1/2, possibilité meublée, 1 mois gratuit, 667-0946. 677651

**GRANDS**, frais peints, paisible, 2 1/2, 4 1/2, 5 1/2, 661-8962. 671275

**LOGEMENT** à louer, chauffé, éclairé, 5 1/2, 626-6485, 667-0859. 674209

**MOIS GRATUIT**  
2 1/2 MEUBLE ou non, chauffé, piscine, 667-8320, 849-6113. 677385

**MONTREUIL**, 3 1/2 meublée désiré, éclairé, grand, moderne, immédiatement, septembre, prix avantageux, 663-3528. 667196

**MONTMORENCY**, 4 1/2 pièces, 466, 115me Rue, 663-7338. 676503

**401 BEAUPORT**  
GIFFARD, 3 1/2, A sous-louer, arrière Robert Giffard, \$275, chauffé, libre immédiatement, 667-1871. 671209

**3 1/2 MEUBLE** libre, chauffé, eau chaude, 663-1578. 667902

**3 1/2 MEUBLE** ou non, 663-2016. 670394

**3 1/2, 1er étage**, très propre, octobre, meublée, chauffé, éclairé, Place Orléans, \$278, jour 663-0456, soir 667-2761. 673606

**2 1/2 CHAUFFE**, éclairé, meublée ou semi-meublée, stationnement, balcon, bon prix, 667-6434. 668647

**2 1/2 MEUBLES**, tout compris, septembre, 663-7256. 662432

**1 MOIS GRATUIT**  
3 1/2 MEUBLE tout compris, 4 1/2, non meublée, chauffé, eau chaude, livres, 663-8841. 673479

**1 MOIS GRATUIT**  
1 1/2, 3 1/2, MEUBLES, 664-0604. 673478

**1 1/2, DECEMBRE** 3 1/2, septembre, meublés, tout compris, 663-2348. 669189

**1 1/2, \$200, 3 1/2, \$250, 4 1/2, \$275, CHAUFFE**, 842-0583. 654856

**402 CAP ROUGE**  
**APPARTEMENT** 4 1/2, \$340, tout compris, buanderie, tranquille, 661-6552. 666182

**CAMPUS Cap-Rouge**, 2 pièces, \$280, 3 pièces, \$300, tout inclus, 651-0846. 664298

**CONDO** 5 1/2, bureau, 659-4814, résidence 651-7166. 664734

**SEPTEMBRE** gratuit, 3 1/2 meublée, 4 1/2 non meublée, 658-7782, 843-2248. 677622

**4 1/2, RESIDENCE** privée, \$325, tout compris, 658-8546. 676439

**403 CHAMPLAIN**  
**ABORDABLES**, 1 1/2, 2 1/2, 3 1/2, 5 Ste-Angele, 527-0404, 694-1407. 665382

**A LOUER**, beaux 1 1/2, 3 1/2, immédiatement, site historique, rue St-Denis, 628-6463. 675227

**AVENUE Ste-Geneviève**, près terrasse, 3 1/2, 2 1/2, 1 1/2, meublée ou semi-meublée, refait à neuf, immédiatement, 692-1493. 672790

**A 1138 St-Jean** 1 1/2, meublée, chauffé, éclairé, \$200, octobre, 871-6636. 668344

**D'AUTEUIL**, 3 1/2 meublée, chauffé, octobre, 628-0125, 628-0854. 676982

**DES REMPARTS**, exceptionnel, 5 1/2, renoué, foyer, octobre 661-3094. 674539

**GARCONNIERE 1138 ST-JEAN**  
STUDIO SUR 2 ETAGES  
Très original, idéal pour artiste, peintre, etc. tout refait à neuf, foyer, semi-chauffé. Pour rendez-vous 871-6636. 674211

**MONT-CARMEL**, 2 1/2 semi-meublée Tél. 628-0854. 675594

**RUE D'Auteuil**, 1 1/2, 3 1/2, \$225 - \$325, 694-0844, 692-0621. 667498

**ST-ANNE**, 3 1/2, chauffé, semi-meublée, libre, 522-4609, 659-4180. 672240

**ST-DENIS**, grand, luxueux, 2 1/2, semi-meublée, chauffé, eau chaude, 2 étages, foyer, murs briques, 2 loggias, galerie, buanderie, tranquille, \$440, jour 643-6603, soir et fin semaine 694-1392. 674668

**ST-DENIS**, grand 2 1/2, tout compris, coquet, soir 694-9194. 668538

**ST-FAMILIEN**, Ste-Famille, 1 1/2, 2 1/2, semi-meublés, chauffés, éclairés, Informations 692-1634. 672902

**STE-GENEVIÈVE**, près Parlement, 3 1/2, semi-meublée, foyer, chauffé, eau chaude, \$430, 527-8797. 669280

**STE-URSULE**, piétonnière, idéal jeunes couples, copropriété, Agathe Garneau 651-5781 LePage Courtier 524-4651. 673131

**VASTE 5 1/2**  
LUXUEUX refait à neuf, chauffé, eau chaude fournie, entrée laveuse, sècheuse, prix avantageux, immédiatement, 31 des Remparts, 692-0157. 670232

**401 BEAUPORT**  
GIFFARD, beau 3 1/2, \$280, chauffé, éclairé, 667-0999, 663-1415. 676000

**GIFFARD**, grand 4 1/2, possibilité meublée, chauffé, stationnement, 661-8551, 667-5037. 676611

**GIFFARD**, libre immédiatement, 3 1/2, chauffé, eau chaude, possibilité meublée, 667-5037. 673299

**GIFFARD**, 2 1/2, demi-sous-sol, tout compris, propre, ensoleillé, \$235, octobre 628-4412. 675529

**GIFFARD**, bail ou non, 3 1/2, 4 1/2, meublés ou non, 667-0169, 663-2729. 675673

**GIFFARD**, sous-louer, 4 1/2, non meublée, chauffé, éclairé, \$275, mois, 663-8479. 676828

**GIFFARD**, 4 1/2, 1er octobre, 663-9075, 628-0468. 674662

**GIFFARD**, 4 1/2, 3 1/2, chauffés, éclairés, bail mois, 661-8051. 672338

**GIFFARD**, 2 1/2, chauffé éclairé, \$300, 667-7576. 677059

**GIFFARD**, 3 1/2, possibilité meublée, 1 mois gratuit, 667-0946. 677651

**GRANDS**, frais peints, paisible, 2 1/2, 4 1/2, 5 1/2, 661-8962. 671275

**LOGEMENT** à louer, chauffé, éclairé, 5 1/2, 626-6485, 667-0859. 674209

**MOIS GRATUIT**  
2 1/2 MEUBLE ou non, chauffé, piscine, 667-8320, 849-6113. 677385

**MONTREUIL**, 3 1/2 meublée désiré, éclairé, grand, moderne, immédiatement, septembre, prix avantageux, 663-3528. 667196

**MONTMORENCY**, 4 1/2 pièces, 466, 115me Rue, 663-7338. 676503

**401 BEAUPORT**  
GIFFARD, 3 1/2, A sous-louer, arrière Robert Giffard, \$275, chauffé, libre immédiatement, 667-1871. 671209

**3 1/2 MEUBLE** libre, chauffé, eau chaude, 663-1578. 667902

**3 1/2 MEUBLE** ou non, 663-2016. 670394

**3 1/2, 1er étage**, très propre, octobre, meublée, chauffé, éclairé, Place Orléans, \$278, jour 663-0456, soir 667-2761. 673606

**2 1/2 CHAUFFE**, éclairé, meublée ou semi-meublée, stationnement, balcon, bon prix, 667-6434. 668647

**2 1/2 MEUBLES**, tout compris, septembre, 663-7256. 662432

**1 MOIS GRATUIT**  
3 1/2 MEUBLE tout compris, 4 1/2, non meublée, chauffé, eau chaude, livres, 663-8841. 673479

**1 MOIS GRATUIT**  
1 1/2, 3 1/2, MEUBLES, 664-0604. 673478

**1 1/2, DECEMBRE** 3 1/2, septembre, meublés, tout compris, 663-2348. 669189

**1 1/2, \$200, 3 1/2, \$250, 4 1/2, \$275, CHAUFFE**, 842-0583. 654856

**402 CAP ROUGE**  
**APPARTEMENT** 4 1/2, \$340, tout compris, buanderie, tranquille, 661-6552. 666182

**CAMPUS Cap-Rouge**, 2 pièces, \$280, 3 pièces, \$300, tout inclus, 651-0846. 664298

**CONDO** 5 1/2, bureau, 659-4814, résidence 651-7166. 664734

**SEPTEMBRE** gratuit, 3 1/2 meublée, 4 1/2 non meublée, 658-7782, 843-2248. 677622

**4 1/2, RESIDENCE** privée, \$325, tout compris, 658-8546. 676439

**403 CHAMPLAIN**  
**ABORDABLES**, 1 1/2, 2 1/2, 3 1/2, 5 Ste-Angele, 527-0404, 694-1407. 665382

**A LOUER**, beaux 1 1/2, 3 1/2, immédiatement, site historique, rue St-Denis, 628-6463. 675227

**AVENUE Ste-Geneviève**, près terrasse, 3 1/2, 2 1/2, 1 1/2, meublée ou semi-meublée, refait à neuf, immédiatement, 692-1493. 672790

**A 1138 St-Jean** 1 1/2, meublée, chauffé, éclairé, \$200, octobre, 871-6636. 668344

**D'AUTEUIL**, 3 1/2 meublée, chauffé, octobre, 628-0125, 628-0854. 676982

**DES REMPARTS**, exceptionnel, 5 1/2, renoué, foyer, octobre 661-3094. 674539

**GARCONNIERE 1138 ST-JEAN**  
STUDIO SUR 2 ETAGES  
Très original, idéal pour artiste, peintre, etc. tout refait à neuf, foyer, semi-chauffé. Pour rendez-vous 871-6636. 674211

**MONT-CARMEL**, 2 1/2 semi-meublée Tél. 628-0854. 675594

**RUE D'Auteuil**, 1 1/2, 3 1/2, \$225 - \$325, 694-0844, 692-0621. 667498

**ST-ANNE**, 3 1/2, chauffé, semi-meublée, libre, 522-4609, 659-4180. 672240

**ST-DENIS**, grand, luxueux, 2 1/2, semi-meublée, chauffé, eau chaude, 2 étages, foyer, murs briques, 2 loggias, galerie, buanderie, tranquille, \$440, jour 643-6603, soir et fin semaine 694-1392. 674668

**ST-DENIS**, grand 2 1/2, tout compris, coquet, soir 694-9194. 668538

**ST-FAMILIEN**, Ste-Famille, 1 1/2, 2 1/2, semi-meublés, chauffés, éclairés, Informations 692-1634. 672902

**STE-GENEVIÈVE**, près Parlement, 3 1/2, semi-meublée, foyer, chauffé, eau chaude, \$430, 527-8797. 669280

**STE-URSULE**, piétonnière, idéal jeunes couples, copropriété, Agathe Garneau 651-5781 LePage Courtier 524-4651. 673131

**VASTE 5 1/2**  
LUXUEUX refait à neuf, chauffé, eau chaude fournie, entrée laveuse, sècheuse, prix avantageux, immédiatement, 31 des Remparts, 692-0157. 670232

**401 BEAUPORT**  
GIFFARD, beau 3 1/2, \$280, chauffé, éclairé, 667-0999, 663-1415. 676000

**GIFFARD**, grand 4 1/2, possibilité meublée, chauffé, stationnement, 661-8551, 667-5037. 676611

**GIFFARD**, libre immédiatement, 3 1/2, chauffé, eau chaude, possibilité meublée, 667-5037. 673299

**GIFFARD**, 2 1/2, demi-sous-sol, tout compris, propre, ensoleillé, \$235, octobre 628-4412. 675529

**GIFFARD**, bail ou non, 3 1/2, 4 1/2, meublés ou non, 667-0169, 663-2729. 675673

**GIFFARD**, sous-louer, 4 1/2, non meublée, chauffé, éclairé, \$275, mois, 663-8479. 676828

**GIFFARD**, 4 1/2, 1er octobre, 663-9075, 628-0468. 674662

**GIFFARD**, 4 1/2, 3 1/2, chauffés, éclairés, bail mois, 661-8051. 672338

**GIFFARD**, 2 1/2, chauffé éclairé, \$300, 66

**LOGEMENTS**  
suite

**404 CHARLESBOURG**  
ACCES facile, 4<sup>e</sup>, 1<sup>er</sup> plancher, \$345, 3<sup>e</sup>, 5<sup>e</sup>, deuxième plancher, \$300, libre 623-5531. 671815

A CHARLESBOURG, insonorisé (construction béton), intercom, stationnement, libre immédiatement, 4<sup>e</sup>, 628-5125, 628-0684. 672779

A CHARLESBOURG, 1 mois gratuit, 3<sup>e</sup>, 4<sup>e</sup>, piscine, intercom, meubles futuristes, service conciergerie, 627-0311, 622-0749. 663066

**VIVRE à la seigneurie henri-bourassa**  
c'est se dire "ON L'A L'AFFAIRE"

**Le MIEUX-VIVRE**  
à la Seigneurie, c'est d'habiter un complexe d'habitation caractérisé par la VERDURE, la TRANQUILLITÉ et la PAIX, tout en étant situé à PROXIMITÉ du boulevard de la Capitale et de la Colline parlementaire.

**VIVRE** à la Seigneurie, c'est choisir un appartement MODERNE et SPACIEUX dans un environnement SECURITAIRE. Ensoleillement, balcon, vue panoramique, entrée de lave-vaisselle, ascenseurs, intercom, stationnement intérieur, piscine, tennis caractérisent la QUALITE DE VIE.

**HABITER** la Seigneurie, c'est bénéficier de divers SERVICES complémentaires: restaurant, salons de coiffure, salon de bronzage, dépanneur, etc.

**ETRE LOCATAIRE** à la Seigneurie, c'est avoir à son service un personnel COURTOIS et DISPONIBLE, le tout à un PRIX AVANTAGEUX.

Pour de plus amples renseignements adressez-vous au:  
5310, boul. Henri-Bourassa  
suite 107 - 109 CHARLESBOURG (QUE.)  
TEL.: 627-2052

UNE ANNONCE CLASSÉE NE CÔÛTE PAS CHER - 647-3311

**HABITATION**

PRÊTS HYPOTHÉCAIRES

**13 1/2 %**  
POUR 3 ANS

**Maisons en rangées Lebourgneuf**

**44,990 \$**

Subventions gouvernementales 12 500 \$

Spécial Déménagement et entretien du gazon compris pour un an.

NEUFCHATEL 843-2460

**construction canadienne** INC.

Directement du constructeur

Nous avons plusieurs terrains à vous offrir, ou nous construisons sur le vôtre. Plus de 150 plans à votre disposition.

**IMMEUBLE NEUF CONSTRUCTION EN BETON GRANDS 3 1/2 - 4 1/2 - 5 1/2**

Immeuble ultra-moderne, offrant de multiples avantages et ce, dans un emplacement de choix. Le tout à prix plus que reposant

**BUREAUX DE LOCATION**  
4150, 6e Avenue est 628-0858  
4155, 6e Avenue est 623-4124  
Administration: 843-2699  
Angle 41e Rue est, près des Galeries Charlesbourg

A CHARLESBOURG, 3 1/2 meublé, futuriste, stationnement, buanderie, autobus dépanneur, 385, 49me Rue ouest, \$275, 872-5649. 675731

A CHARLESBOURG, 3 1/2 meublé \$310, près Atrium, 626-8734. 675535

AOUT gratuit, 5 1/2 \$325, repeint, chauffé, 622-0125, 623-5882. 665610

A SOUS-louer 5 1/2, 1er octobre, \$390, 628-6708. 672269

ATTRAYANTS 3 1/2, 4 1/2, 5 1/2, libres immédiatement, 1 ou 2 mois gratuits, 628-5805, 628-6222, 872-0160, 677078

ATTRAYANT, 4 1/2, stationnement intérieur, services, \$400, 627-4078, 627-3545. 675047

**LES JARDINS de la NORMANDIE**

Logements en COPROPRIÉTÉ

A votre budget

**"VIVRE A QUEBEC TOUT EN AYANT LES AVANTAGES DE LA CAMPAGNE"**

DEVENEZ PROPRIÉTAIRE! POURQUOI PAS VOUS?

Pour renseignements, communiquez ou: 658-2079

Eligible aux subventions  
Fédéral: 3 000 \$  
Ville de Québec: 1 500 \$  
Province de Québec: 13 1/2 % / 3 ans REEL

3 1/2 \$29,500 \$  
Spécial de la semaine

673217

**Ambiance tranquille**

IMMEUBLE récent, stationnement intérieur, balcon, toit cathédrale, 4 1/2, \$350, tout compris, 627-3545. 670670

ANGLE Laurentien Capitale, 3 1/2, 4 1/2, 5 1/2, tout compris, neuf, un mois gratuit, meublé discutable, 626-4423, 687-1350. 674613

A VOIR 3 1/2 pièces, meublé, éclairé, 842-2258. 673824

ATTRAYANTS 4 1/2, chauffés, éclairés, immédiatement, septembre 627-5398, 688-1880. 667958

AUBAINE libre immédiatement, 4 1/2 pièces, \$300 et plus, tout compris, 627-5398, 626-2902. 667194

**SPÉCIAL SEPTEMBRE 1982 LOGEMENTS NEUFS**

**Charlesbourg Place Gros-Pin**

**4 1/2 pièces pour seulement \$355**  
\* en plus

**UN MOIS GRATUIT**

• Et plus encore gratuit sur bail

- soit ristourne de \$500
- soit un lave-vaisselle
- soit un four à micro-ondes
- soit un télécoleur

Tout en ayant la possibilité d'en devenir l'acquéreur.

(Accessible aux personnes handicapées)

623-0571 - 627-2211

A SOUS-LOUER, 4 1/2 meublé, chauffé, éclairé, disponible immédiatement, \$350, 627-2526, 627-3751. 671591

A SOUS-LOUER, grand 4 1/2, près tous services, entrée laveuse, sècheuse, \$295, 49me Rue, 628-7258. 669416

A VOIR, septembre gratuit, 3 1/2 meublé, chauffé, 628-6086. 671436

BEAU 4 1/2, toit cathédrale au salon, stationnement intérieur, \$340, mois, octobre, 628-1471. 676778

BOULEVARD Mathieu, 4 1/2, 5 1/2, chauffés, éclairés, 626-5859. 674951

**Place Belfort**

**4 1/2 NEUF, INSONORISE EN BETON**

Pièces ensoleillées, tranquillité, verdure, conciergerie, accès rapide au boul. Laurentien et Henri-Bourassa, par Jean-Talon.

**PRÈS CARREFOUR CHARLESBOURG 1 MOIS GRATUIT**

692-1257, 661-4352, 828-2151

663494

**404 CHARLESBOURG**

BOULEVARD Jean-Talon ouest, libres, 3 1/2, 5 1/2 non meublés, aussi 1er octobre, 3 1/2 pièces, semi-meublé, jour 602-1221, poste 284, soir 628-7534. 674952

CHARLESBOURG, 3 1/2 pièces, chauffé, éclairé, tapis mur à mur, stationnement, \$275, dans maison privée, libre, 628-8528. 673617

CHARLESBOURG Ouest, grand 4 1/2 chauffé, stationnement, \$325, 623-1523. 675644

CHARLESBOURG, boul. Jean-Talon, 3 1/2, chauffé, eau chaude, stationnement, 871-3656. 670049

CHARLESBOURG est, 4 1/2 pièces, luxueux, demi-sous-sol résidentiel, \$350, 849-9516, 525-7513. 674433

CHARLESBOURG, grand 4 1/2, troisième, porte patio, grand terrain, \$350, tout compris, 628-1354. 673853

CONSTRUCTION 1982, 7ème Avenue ouest, grand 4 1/2, planchers béton, immédiatement, visite en tout temps, 623-4006, 623-1647. 668140

**EXCEPTIONNELS**

ST-RODRIGUE, libres immédiatement, 4 1/2 avec services, 2 mois gratuits, bail 2 ans, autres avantages. Tél. 627-2294. 672313

FACE Galeries Charlesbourg, 3 1/2 meublé, novembre, \$300, 623-1931. 674444

FAUT voir, grand 4 1/2, dernier étage, chauffé, éclairé, jour 842-3874, soir 628-8312. 664682

**GRATUIT 1 MOIS**

2 1/2, 3 1/2, meublés ou non, entrée laveuse, sècheuse, libres, 627-1558, 623-0736, 623-3356. 672182

**GRATUIT 2 MOIS**

4 1/2 MEUBLE ou non, immédiatement, stationnement, 626-7281, 626-0567. 666797

GRAND 4 1/2, bien situé, 1er étage \$290, par mois, non chauffé, non éclairé, libre le 1er octobre. Tél. 628-5632. 841359

GRAND 4 1/2 pièces, tout compris, libre immédiatement, \$350, par mois, 626-6551. 668624

GRAND 4 1/2 Charlesbourg, bien situé, propre, \$356 mois, tout compris 626-3494, 628-0971. 666970

GRAND 4 1/2, près Atrium, occasion, \$330 piscine, 626-9516. 674448

GRAND 4 1/2, bien situé, 1er octobre, \$285, 626-7330. 676833

GRAND 3 1/2 rénové, chauffé, eau chaude, 628-2557. 673653

GRAND 4 1/2, plus sous-sol, cour extérieur, 825-3131. 676182

IMMEDIATEMENT, St-Rodrigue, 4 1/2, chauffé, possibilité meublé, stationnement, 627-4632. 676623

IMMEDIATEMENT, 3 1/2, 6ème Rue est, 658-5158, 623-9127. 676812

**MOIS GRATUIT**

2 1/2, 3 1/2, 4 1/2, PISCINE intérieure, extérieure, sauna, terrasse sur toit, 5655, 1ère avenue, app 2, 628-2956. 668835

**MOIS GRATUIT**

4 1/2, CONSTRUCTION récente, tout compris, 623-3045, 623-3356, 623-0736. 672181

3 1/2 MEUBLE, chauffé, éclairé, libre immédiatement 622-1717, 849-6113. 677386

MOIS gratuit, 4 1/2, propre, piscine, immédiatement 626-0680, 842-3287. 675305

ORSAINVILLE, à sous-louer 4 1/2, moderne, chauffé, éclairé, entrée laveuse, sècheuse, stationnement, 627-5582, soir. 676339

ORSAINVILLE, 2 1/2, 3 1/2, 4 1/2, possibilité meublés, 623-0457, 628-3755. 665410

ORSAINVILLE, beau 3 1/2, tranquille, entrée laveuse, sècheuse, 628-4932. 676668

ORSAINVILLE, 3 1/2, meublé si désiré, propre, 628-8788, 623-9790. 676329

ORSAINVILLE, grand 5 1/2, chauffé, eau chaude, \$395, 626-0610. 670676

ORSAINVILLE, Le Nouveau, 3 1/2, 4 1/2, 5 1/2, 872-5948. 662483

ORSAINVILLE, grand 4 1/2, chauffé, 2 balcons, 627-2784. 674441

ORSAINVILLE, 1 mois gratuit, 2 1/2 meublé, 4 1/2, 827-5718. 670680

**PLACE AVANT-GARDE**

CONSTRUCTION insonorisée en béton, Ascenseur, chauffage électrique, eau chaude indépendant, pièce pour laveuse, sècheuse, sortie lave-vaisselle, tapis mur à mur, grand balcon, intercom, remise, stationnement avec prise TS GRANDES PIÈCES

4 1/2, 5 1/2

CONSTRUCTION NEUVE  
Près du Centre Atrium  
627-3432, 626-0390  
669283

**PLACE GROS PIN**

3 1/2, 4 1/2, 5 1/2, CHAUFFÉS, éclairés, meublés si désiré, logements neufs, 627-2477. 669819

PLACE Gros Pin, à sous-louer, grand 3 1/2 pièces, meublé ou non, très propre, libre immédiatement, septembre gratuit, 849-4859. 674797

**404 CHARLESBOURG**

PLACE Belfort, grand 5 1/2, neuf, tapis mur à mur, stationnement près école, centre d'achats, parc Mathieu, libre 1er décembre, 622-0238. 841150

**PLACE DES ROSES**

5 1/2, 4 1/2, 3 1/2, CHAUFFÉS, eau chaude fournie, 626-8777. 665986

RECENT grand 4 1/2, fraîchement repeint, plancher béton, prix avantageux, visible en tout temps, 623-4006. 667585

**REDUIT 3 1/2 \$260.**  
4 1/2, \$345.  
658-2613  
626-0864, 622-1275  
672092

**SEPTEMBRE GRATUIT**

ORSAINVILLE, 3 1/2, meublé, non meublé, chauffé, 623-3438, 623-2439. 672682

ST-RODRIGUE, 4 1/2, chauffé, sortie laveuse, sècheuse, 2 balcons, stationnement, \$335, 628-4255, 623-5740. 675808

ST-RODRIGUE, 4 1/2, pour octobre. Tél. ST-RODRIGUE, 4 1/2 trUS propre, octobre, 627-1186, 627-4208. 675761

ST-RODRIGUE, 2 1/2, demi-sous-sol, meublé, chauffé, \$250, maison seule, 623-0404, 875-4324. 664949

ST-RODRIGUE, 4 1/2, 2ème étage, 1er octobre, 628-2260, 627-1558. 676107

TRES grand 4 1/2, chauffé, eau chaude, insonorisé, près de tout, à sous-louer 1er novembre, \$300, après 17h. 622-0718. 675929

**4 1/2 INSONORISE**

LUXUEUX, septembre gratuit, tout compris \$400, 626-6159, 627-0865. XXXXXXXXXXXXXXXXXXXXXXXX 671677

7101 RUE du Daim, 3 1/2, 4 1/2, meublés ou non, chauffés, éclairés, tout compris, 628-9143. 672455

6 1/2 NON chauffé, non éclairé, \$390, 626-8640. 677027

5 1/2 CHAUFFÉ, éclairé, eau chaude fournie, \$420, 626-1259. 664629

5 1/2 PLUS sous-sol, 1er novembre, 628-2277 soir. 676519

52ème RUE ouest, 4 1/2, chauffé, éclairé, eau chaude, stationnement, conciergerie, 3 mois gratuits, 628-9927, soir. 673701

5130 HENRI BOURASSA, 3 1/2, 4 1/2, meublés ou non, Daniel Lalancette, 627-2683. 676147

4 1/2 CHAUFFÉ, \$345, mois, sous-location, 627-4783. 672988

4 1/2 CHAUFFÉ, eau chaude fournie, \$335, libre, 628-6119. 674356

4 1/2 FACE Moncler, tout inclus, \$330, 651-1269, 681-8795. 673970

4 1/2 PIÈCES, chauffé, eau chaude, \$320, près Galeries Charlesbourg, 628-3160, 627-1558. 673399

4 1/2 POSSIBILITE meublé, insonorisé, ensoleillé, verdure, 661-7430, 659-1344. 677148

4 1/2 PIÈCES, chauffé, eau chaude, libre, 623-0110, 626-5078. 665119

4 1/2 PROPRE, sous-louer, urgent, octobre gratuit, 628-5534. 676227

4 1/2 TOUT compris, \$375, septembre gratuit, 842-1268, 627-0689. 673979

**4 1/2 - \$365.**

CHAUFFÉ, éclairé, eau chaude, cause décès, 659-1735, 626-4905. 670051

49E RUE ouest, 1 1/2, 2 1/2 meublés, chauffés, éclairés, eau chaude, pour octobre, 628-9287, 651-7550. 666596

49EME RUE Ouest, 4 1/2, 1 mois gratuit, 628-4749. 673423

47EME Rue Est, 4 1/2, entrée laveuse, sècheuse, 1er novembre, 627-5638. 677009

47EME EST, 3 1/2 tout compris, bail mois, 622-0634. 672337

41EME Rue ouest, 4 1/2, très propre, 626-7181, 872-9395. 676582

3 1/2 CHAUFFÉ, éclairé, stationnement, service de conciergerie, un mois gratuit, libre, 626-5502. 671839

3 1/2 ENTREE laveuse, sècheuse, frais peint, soir 628-3919. 676408

3 1/2 MEUBLE, chauffé, stationnement, buanderie, immédiatement. 663-6689 675332

3 1/2 MEUBLE, chauffé, eau chaude fournie, service conciergerie, stationnement, déneige, \$300, 622-1216. 674251

3 1/2 MEUBLE, 2ème étage, éclairé, chauffé, stationnement, peccable, sous-location, 687-7086, 643-1954. 677428

3 1/2 MEUBLE, impeccable, électricité, stationnement, 490 46ème Rue ouest, app 203, 628-0309. 672448

3 1/2 NON meublé, \$275, Tél. 627-5367. 676779

3 1/2 PIÈCES, chauffé, meublé, éclairé, \$225, 627-0865. 675895

2 1/2 FRAIS peint, entièrement meublé, 4224 (après, 623-0808. 670671

**404 CHARLESBOURG**

3 1/2, 4 1/2, MEUBLES ou non, libres immédiatement, chauffés, éclairés, eau chaude, stationnement, endroit tranquille, 626-4940. 676152

**2 MOIS GRATUITS**

4 1/2, RECENT, près des services, entrée: laveuse, sècheuse, lave-vaisselle. 628-8832, 872-5854. 674467

1ER octobre, 3 1/2, meublé, très propre, 626-7181, 872-9385. 675563

**1 MOIS GRATUIT**

GRANDS 5 1/2 et 3 1/2 meublé ou non, chauffés, éclairés, 2255 des Tours, jour, M. Bouffard 628-1011, soir 687-4105. 672191

**1 MOIS GRATUIT**

GRAND 2 1/2, 4 1/2, meublés à désiré, chauffés, éclairés, 626-8189, 628-1939. 674633

**1 MOIS GRATUIT**

ORSAINVILLE, 7102 du Daim, 3 1/2, 4 1/2, meublés ou non, Roger Doyon 628-5677. 676033

**1 MOIS GRATUIT**

GRAND 4 1/2, chauffé, 5000 5ème Avenue est, jour M. Bouffard 628-1011, soir 687-4105. 672188

1 MOIS gratuit, libres immédiatement, 3 1/2 semi-meublé ou meublé, 4 1/2 non meublé, chauffés, éclairés, 626-4718. 672402

1 1/2, 3 1/2, MEUBLES, éclairés, \$225 à \$340, 623-5531. 671814

**406 LES SAULES DUBERGER**

ABORDABLES, 2 1/2, 3 1/2, 4 1/2, 5 1/2, chauffés, près d'un centre d'achats, nouvelle administration, rue Trudeau, 687-5708. 667948

ABORDABLES, beaux 4 1/2, chauffés, eau chaude, avenue Père Lelièvre, 683-8664. 666786

A DUBERGER, LeCharlemagne, 3 1/2, 4 1/2, possibilité meublés, 683-5182. 662480

ANGLE Hamel - Du Vallon, 3 1/2, 4 1/2, tout compris, construction récente, un mois gratuit, piscine, meublé discutable, 626-4423, 688-0818, 687-1350. 674614

ATTRAYANTS, 3 1/2, 4 1/2, impeccables, repeints, sortie Capitale Les Saules, abordables 871-8745, 628-7742. 667907

AUX Saules, 4 1/2, demi-sous-sol, très clair, sous-location, libre 1er octobre, 6297, 871-1363. 676832

A VOIR, 3 1/2, 4 1/2, laveuse, sècheuse, propres, 527-1945. 670717

**BANVILLE-COSTEBELLE**

A LOUER, 2 1/2, 3 1/2, 628-0770, 683-2484. 671373

BEAU 5 1/2, 1er octobre, \$375, électricité locataire, 871-4727. 673686

BEAU 5 1/2, chauffé, 1er octobre, \$350, 683-0538. 677662

A 1285 boulevard Masson, 3 1/2 et 4 1/2, tranquilles, 871-8017, 872-0538. 675291

COSTEBELLE, 4 1/2, chauffé, éclairé, piscine, stationnement, prix avantageux, libre immédiatement, 871-2632. 674362

**DOMAINE DES PETITES TERRES**

3 1/2, 4 1/2, MEUBLES ou non, piscine, libres, 145 des Meuniers. 843-2608 673712

DUBERGER, 3 meublé, éclairé, 3 1/2, entrée laveuse, sècheuse, 4 1/2, 5 1/2, prix avantageux, face centre d'achats, immédiatement, septembre, 688-9406, 681-0405, 687-4208. 667195

DUBERGER, 3 1/2, meublés ou semi-meublés, chauffés, éclairés, tapis, stationnement, près commodités, \$300, 683-3129, 527-1808. 670763

DUBERGER, sous-louer 5 1/2, chauffé, éclairé, 1er plancher, entrée laveuse, sècheuse, 527-4900. 676351

DUBERGER, 4 1/2, chauffé, eau chaude, tapis, 688-1639, 658-2615. 674450

DUBERGER, 4 1/2, chauffé, eau chaude, ensoleillé, près centre d'achats, 15 octobre, 681-4228. 676381

DUBERGER, 4 1/2, 5 1/2, 1500 boul. Père Lelièvre, 527-0318. 672492

DUBERGER, 2 1/2 pièces, meublé, 681-5989. 672783

GRAND 3 1/2 semi-meublé, libre immédiatement, chauffé, éclairé, stationnement, 871-6636. 672423

GRAND 5 1/2, Presqu'île Duberger, chauffé, éclairé, \$415, 527-2708. 676602

JARDINS Les Saules, 3 1/2, premier septembre, novembre, 687-1350. 674631

LE PORTNEUVEN, 2155 Père-Lelièvre, 3 1/2, modernes, tapis, armoires chêne, double passage, tous services compris, 688-9170. 672651

LES SAULES, 4 1/2, repeint, très propre, 872-8474, 871-5826. 674428

LIBRE immédiatement, 5 1/2 pièces, chauffé, \$350, 683-0544. 677834

**PLACE HENRI IV**

2 1/2, MEUBLE, 4 1/2, non meublé, tout compris, 871-2457. 673480

PLACE COSTEBELLE, 3 1/2, 4 1/2, 5 1/2, meublés ou non, piscine, Gaston Girard 872-7836. 676904



**406 LES SAULES DUBERGER**

**PRESQU'ILE DUBERGER**  
REALISATION COUILLARD  
LOGEMENTS modernes 3 1/2, 4, 5, tous services compris, 2075 rue de la Presqu'île, app 204, coin boul Pere Lelievre et rue Duberger. 681-0095. 683396

RUE Banville (2095) 4 1/2 pièces, chauffé, éclairé, piscine, lavuse, sècheuse, stationnement, près école et Carrefour Les Saules, 671-5302. 683090

RUE Banville, grandes pièces 3 1/2, 4, 5, semi-meublés si désiré. 871-0062. 872474

**SEPTEMBRE GRATUIT**

4 1/2, \$335, 3 1/2 \$285, possibilité meuble, 527-1945. 688892

SOUS-LOUER 4 1/2, 3ème étage, ensolleillé, chauffé, stationnement, bail de 8 mois, septembre gratuit. \$330, demander René 687-4208. 676125

4 1/2, DEMI-sous-sol, chauffé, eau chaude, stationnement, \$340, mois 2 mois gratuits, 45 d'Alger, 527-1945. 676234

4 1/2, NON chauffé, non éclairé, rue Banville, Les Saules, 626-1945. 676595

4 1/2, TRES propre, chauffé, eau chaude, 527-5219. 675803

4 1/2, 3 1/2, CHAUFFES, eau chaude, stationnement, 683-1029, 527-3821. 688247

3 1/2, MEUBLE, libre 1er octobre, sous-location, tout compris, 687-9103, 527-1196, 871-6462. 672813

3 1/2, MEUBLE, chauffé, éclairé, stationnements, Chantal 694-4919, 872-7180. 676277

3 1/2, SEMI-MEUBLE, chauffé, éclairé, 4 1/2, 5 1/2, grands, modernes, tapis, entrée lavuse - sècheuse, eau chaude fournie, face centre d'achats, prix avantageux, immédiatement, octobre, 688-9472. 674350

2 1/2, A SOUS-LOUER, chauffé, eau chaude, 843-5387. 675911

2 1/2, MEUBLE, chauffé, stationnement, tres propre, 683-8208. 672390

2 1/2, PIECES, 52 Trudeau 681-4019, 659-7235. 674483

1 MOIS gratuit, sous-louer, 3 1/2, semi-meuble, \$300, 872-1576, 843-9185. 674165

**MOIS GRATUIT**

4 1/2, CHAUFFE, \$315, libre immédiatement, 661-8857, 849-6113. 677394

**PLACE STE-ANNE**

1 1/2 MEUBLE  
3 MEUBLE OU NON  
PRES centre commercial Canardiere et Woolco, près services d'autobus, libres immédiatement, septembre, octobre, chauffés, éclairés, eau chaude, stationnement, concierge, Jour 661-3652, 663-9077, soir 663-9077, 661-8521. 688400

**PLACE STE-ODILE**

MEUBLES si désiré, ascenseur, stationnement, piscine intérieure, 4 1/2, libre, 626-7447. 673382

**PLACE CANARDIERE**

1 1/2, 3 1/2, MEUBLES si désiré, 667-2257. 682433

**PRES 18ème, 2 meuble buanderie**

stationnement, intercom, 525-0815. 675512

**PRES Place Fleur Lys, 4 1/2, 3 1/2, 2 1/2, chauffés, eau chaude, stationnement, 524-5837. 689126**

**PRES 18ème, 2 meuble buanderie**

stationnement, intercom, 525-0815. 675512

**PRES 18ème, 2 meuble buanderie**

stationnement, intercom, 525-0815. 675512

**PRES 18ème, 2 meuble buanderie**

stationnement, intercom, 525-0815. 675512

**PRES 18ème, 2 meuble buanderie**

stationnement, intercom, 525-0815. 675512

**BEAUX 3 1/2, \$275. BEAUX 4 1/2, \$345. TOUT FOURNI**

CHAUFFES, éclairés, insonorisés, épreuve du feu, ascenseur, piscine intérieure, intercom, accommodation QUELQUES UNITES SEULEMENT  
622-0875 ou 529-0952  
677030

**407 LIMOILLOU**

BEAU 2 1/2, éclairé, meuble, chauffé, tapis, stationnement, 623-4246. 675028

CANARDIERE, 3 1/2, 4 1/2, chauffés, \$290, special septembre, meubles gratuits, 872-6460, 661-2950. 674574

CARDINAL-VILLENEUVE, 4 1/2, tout compris, 525-6365. 667343

COIN 3ème Avenue - 5ème Rue, renouvé, impeccables, chauffés, eau chaude, 3 1/2, \$255 mois, Tel 529-1924. 674194

COIN 1ère Avenue et des Frères, 4 1/2, chauffé, eau chaude fournie, libre immédiatement, 626-3824. 673251

DECEMBRE, 4 1/2, chauffé, meuble si désiré, 524-6475, 647-2242. 674970

DEUX 3 1/2, un 4 1/2, chauffage électrique, libre, 647-2404. 674185

FLANDRE, boul Benoit XV, 5 1/2, tous services inclus, sauf stationnement, 651-7350. 674944

GRAND 4 1/2, entièrement renouvé, 2e étage, balcon 1ère Avenue, \$350, 1184, 1ère Avenue, 529-7177. 689926

GRAND 3 1/2, lavuse, sècheuse, neuf, immédiatement, 524-3768, 627-0234. 689677

HENRI-BOURASSA, face hôpital Enfant-Jésus, 3 1/2, meuble si désiré, prix avantageux, stationnement, libre immédiatement, 523-0887. 670233

HOPITAL, cegep, 3 1/2, mois gratuit, 2160 Cardinal Villeneuve, app 323, 647-1812, 839-8750. 667369

IMMEDIATEMENT, 2 1/2, meuble, chauffé, éclairé, tapis, 647-1367, 647-2242. 674918

LIMOILLOU, 7 1/2, renouvé, près cegep, \$500, 627-4732. 672058

LIMOILLOU, 2 1/2, meuble, chauffé, éclairé, 626-7064. 673831

MAULFILS, 4 1/2, chauffé, éclairé, stationnement, ler, \$310, 849-8881. 676534

**407 LIMOILLOU**

STE-ODILE, 4 1/2, chauffé, 2ème plancher, libre, \$340, 623-5531. 671818

STE-ODILE, 4 1/2, pièces, chauffé, \$325, octobre - novembre, 623-0925. 671720

STE-ODILE, grand 4 1/2, pièces, stationnement, eau chaude fournie, \$375, mois, 623-3076. 675556

STE-ODILE, spacieux 4 1/2, chauffé, 3ème, novembre, \$375; 623-5531. 671818

STE-ODILE, 3 1/2, 4 1/2, 5 1/2, modernes, stationnement, immédiatement, 626-3318. 675300

STE-ODILE, grand 4 1/2, pièces, chauffé, eau chaude fournie, libre 1er novembre, 626-0538. 677058

STE-ODILE, 4 1/2, chauffé, entrée lavuse - sècheuse, stationnement, 626-7265. 676782

STE-ODILE, sous-sol, 3 pièces, éclairé, chauffé, 626-2060. 673625

STE-ODILE, moderne, 4 1/2, \$365, mois gratuit, libre, 687-0196. 677835

STE-ODILE, 2 1/2, meuble, chauffé, éclairé, \$220, 628-0637. 676426

ST-PASCAL, près cegep, sous-sol 3 pièces, complètement meuble, chauffé, éclairé, 529-1431. 675944

ST-PAUL-Apôtre, près hôpital Enfant-Jésus, grand 5 1/2, libre 1er décembre, 524-6726. 676163

ST-PASCAL, 4 1/2, premier étage, balcon, stationnement, libre, 658-3940. 671613

ST-PASCAL, sous-sol 5 pièces, pour 1er octobre, 663-2168 après 18 heures. 676077

ST-PAUL Apôtre, 4 1/2, chauffé, stationnement, 1er octobre, \$280, 351 250e Rue, 524-2338. 677013

ST-PASCAL, 5 1/2, chauffé, meuble, éclairé, \$375, libre, 663-0433. 677125

ST-PASCAL, 1 1/2, meuble, chauffé, éclairé, \$185, 848-2234. 674332

ST-PASCAL, grand 4 1/2, chauffé, 18ème Rue, \$280, 626-5491. 676348

ST-PASCAL, 3 1/2, 2ème étage, \$225, Tél 647-2567. 678029

ST-PASCAL, 3 1/2, immédiatement, 5 1/2, novembre, 661-0163. 675007

ST-PAUL Apôtre, luxueux 4 1/2, \$355, 628-9289. 669486

ST-PAUL Apôtre, luxueux 4 1/2, \$425, par mois, 628-9289. 669611

ST-PIE X, 3 pièces, meuble, chauffé, eau chaude, balcon, stationnement, buanderie, \$290, jour 839-0241, soir 667-5646. 676573

ST-PIE X, grand 5 1/2, renouvé, stationnement, déneigé, chauffé, \$425, 622-1216. 667916

ST-PIE X, grand 5 1/2, chauffé, stationnement, cour, cabanon, occupation 1er octobre, 524-7845. 675738

ST-PIE X, 1er novembre, 4 1/2, chauffé, refait à neuf, 1er étage, \$375 par mois, 667-6270, 663-1434. 677677

ST-PIE X, sous-sol, 3 1/2, meuble, chauffé, tres propre, pour personne tranquille, \$300, par mois, 661-3579. 677893

ST-PIE X, 2 pièces, tout compris, \$215, 661-3325. 674338

ST-PIE X, 5 1/2, pièces, chauffé, éclairé, \$300, 878-3446. 664324

ST-PIE X, 3 1/2, meuble, 647-1770. 677610

ST-PIE X, 4 1/2, frais peint, octobre, \$225, 663-6523. 676311

REME Rue, 3 1/2, non meuble, \$142, soir 522-0697. 676317

750 GODBOUR Est, 3 1/2, 4 1/2, \$325, chauffés, éclairés, stationnement, 628-4818, Appartement 6. 677126

5 1/2, CHAUFFE, service de conciergerie fourni, stationnement inclus, 2475 avenue Champligny Jour 692-1221, soir poste 264 662-2861, soir 661-2861, 661-8801. 674950

5 1/2, PIECES, chauffé, garage, propre, libre, 628-7691, 824-4063. 672126

5 1/2, PRES cegep, éclairé, chauffé, propre, libre, 872-1711. 674462

5 1/2, RENOVE au complet, \$325 tout inclus, libre 1er octobre, 525-5050. 676549

5 1/2, REFAIT à neuf, près cegep et hôpital, \$315, 522-5559, 628-4939. 676274

4 1/2, CHAUFFE, eau chaude, balcon, libre, 522-4609, 529-3801. 670243

4 1/2, CHAUFFE, laVeuse sècheuse, rue Vitre, 522-0315. 675240

4 1/2, ENTREE lavuse, sècheuse, propre, tapis mur à mur, \$180, 626-6348. 678369

4 1/2, IMPECCABLE, chauffé, stationnement, Après 18 heures, 629-1986. 665654

4 1/2, INTENDANTS, chauffé, renouvé, stationnement, \$305, 658-5738, 845-9294. 677093

**407 LIMOILLOU**

3 1/2, BERGEMONT, meuble, ou non, moderne, très propre, ensoleillé, libre immédiatement, 523-3444. 673087

3 1/2, CHAUFFE, propre, libre immédiatement, 661-1488. 688564

3 1/2, CHAUFFE, eau chaude, semi-meuble, \$225, 627-1294. 675583

3 1/2, ECLAIRE, ascenseur, insonorisé, \$340, meuble, \$370, 4 1/2, pièces, \$420, libre, 623-5531. 671817

3 1/2, LIBRE, chauffé, éclairé, \$230, 667-6554. 671764

3 1/2, MEUBLE, chauffé, éclairé, libre immédiatement, 623-2932, 529-2071. 689773

3 1/2, MEUBLE, tout compris, septembre, 626-0957. 689002

3 1/2, MEUBLE, tout compris, \$315, 529-6279. 675271

3 1/2, PIECES, chauffé, éclairé, eau chaude, 1er étage, idéal pour personne seule, près hôpital St-François d'Assise, jour 529-0778. 670446

3 1/2, PRES Enfant-Jésus, 18ème Rue et de la Ronde, \$295, tout compris, Aussi 1 1/2, meuble, \$175, 832-6964, 858-5738, 845-9294. 677085

3 1/2, PIECES, meuble, chauffé, électricité, 2ème plancher, 667-3097. 676051

3 1/2, POSSIBILITE meuble, propre, près 1ère Avenue, 524-0920. 673280

3 1/2, TRES grand, meuble, \$285, mois, 522-7743, 667-6721 après 17 heures. 669482

3 1/2, 4 1/2, CHAUFFES, eau chaude, \$270, \$315, 667-7594. 670665

3 1/2, 480 des Chênes est, app. 3. 678403

3 1/2, 2 1/2, MEUBLES, chauffés, éclairés, stationnement, 2350 Mont Thabor, 529-5433. 675518

**3. SOUS-SOL MEUBLES**

IMMEDIATEMENT, septembre, jour 661-3652, 663-9077, soir 661-8521, 663-9077. 666020

2 1/2, MEUBLE, chauffé, eau chaude, propre, libre, 628-7691. 672125

2 1/2, SEMI-meuble, chauffé, eau chaude, stationnement, 661-3634. 674893

235 DES Lilas ouest, grand 5 pièces, chauffé, \$375, 623-2417. 674254

**2305 BD BENOIT XV**

1 1/2 - 3 1/2 - 4 1/2 - 5 1/2, repeints à l'épreuve feu, insonorisés, ascenseurs, chauffés, eau chaude, buanderie, intercom, balcon, concierge sur place, 522-5730. 668159

**1 MOIS GRATUIT**

3 1/2 MEUBLES OU NON  
4 1/2, 5 1/2, NON MEUBLES  
CHAUFFES, éclairés, stationnement, tapis, piscine, conciergerie  
628-8634  
PLACE MONTSERRAT  
130 des Lilas ouest, suite 111. 672297

**1 MOIS GRATUIT A ST-PASCAL**

1 1/2 ET 3 1/2, meublés, ascenseur, service conciergerie, 661-0943. 673476

**1 MOIS GRATUIT**

4 1/2, CHAUFFE, 3345, 4ème Avenue, semi-meuble ou non, jour M. Bouffard 628-1011, soir 687-4105. 672183

1 MOIS gratuit, 3 1/2, 4 1/2, soir 651-7515. 670308

1 1/2, MEUBLE ou non, tout compris, 628-8634. 672295

**1805 DE GRANDVILLE**

1 1/2 - 3 1/2 - 4 1/2, REPEINTS, épreuve feu, insonorisés, ascenseurs, chauffés, eau chaude, buanderie, intercom, tapis, balcon, depanneur, concierge sur place, 661-0111. 662325

11EME rue, 4 1/2 pièces, chauffé, tapis, \$285, 527-5879. 674442

1085 VITREE, 5 1/2, chauffé, eau chaude fournie, balcon, stationnement, \$330, avant 16 heures 529-7003. 677666

**408 NEUFCH. TEL LORETTEVILLE**

A ALLER admirer, 3 1/2 semi-meublés ou meublés si désiré, entrée lavuse, sècheuse, 871-0192. 671131

A LOUER, 5 1/2, libre, septembre gratuit, 2 chambres, refait à neuf, chauffé, stationnement, piscine, \$450, Jour 687-4214, soir et fins de semaine 687-0663. 664849

A LOUER, 3 1/2, \$280, chauffé, propre, 527-3383, 656-0573. 667940

**A LORETTEVILLE**

3 1/2 MEUBLE MEUBLE, chauffé, éclairé, 4 1/2 non meuble, chauffé, éclairé, deménagement gratuit 15 milles à la ronde, 842-3160 après 17 heures. 675772

A LORETTEVILLE  
4 1/2 PIECES, près hôtel de ville, éclairé, chauffé, stationnement, balcon, \$365, mois Jour 681-8124, soir 843-4170. 666285

A LORETTEVILLE  
2 1/2 MEUBLE, tout compris, près polyvalente \$255, mois Jour 681-8124, soir 843-4170. 682060

A LORETTEVILLE  
2 1/2 MEUBLE, tout compris, près polyvalente \$255, mois Jour 681-8124, soir 843-4170. 666286

AOUT, septembre gratuits, 90 Légaré, récents, grands, 1 1/2, 3 1/2, 4 1/2, chauffés, éclairés, intercom, stationnement, 843-6344, 842-0217. 667097

AOUT, septembre gratuits, récents, 2 1/2, 4 1/2, services, 843-1938. 667101

**A LORETTEVILLE**

4 1/2, 5 1/2, 7 1/2  
A St-Albert, superbes logements dans endroit tranquille, libres  
667-2006, 663-9538  
678821

4ème RUE, 4 1/2 pièces, entièrement renouvé, tout compris \$335, M. Belley 529-2747. 675575

**407 LIMOILLOU**

3 1/2, BERGEMONT, meuble, ou non, moderne, très propre, ensoleillé, libre immédiatement, 523-3444. 673087

3 1/2, CHAUFFE, propre, libre immédiatement, 661-1488. 688564

3 1/2, CHAUFFE, eau chaude, semi-meuble, \$225, 627-1294. 675583

3 1/2, ECLAIRE, ascenseur, insonorisé, \$340, meuble, \$370, 4 1/2, pièces, \$420, libre, 623-5531. 671817

3 1/2, LIBRE, chauffé, éclairé, \$230, 667-6554. 671764

3 1/2, MEUBLE, chauffé, éclairé, libre immédiatement, 623-2932, 529-2071. 689773

3 1/2, MEUBLE, tout compris, septembre, 626-0957. 689002

3 1/2, MEUBLE, tout compris, \$315, 529-6279. 675271

3 1/2, PIECES, chauffé, éclairé, eau chaude, 1er étage, idéal pour personne seule, près hôpital St-François d'Assise, jour 529-0778. 670446

3 1/2, PRES Enfant-Jésus, 18ème Rue et de la Ronde, \$295, tout compris, Aussi 1 1/2, meuble, \$175, 832-6964, 858-5738, 845-9294. 677085

3 1/2, PIECES, meuble, chauffé, électricité, 2ème plancher, 667-3097. 676051

3 1/2, POSSIBILITE meuble, propre, près 1ère Avenue, 524-0920. 673280

3 1/2, TRES grand, meuble, \$285, mois, 522-7743, 667-6721 après 17 heures. 669482

3 1/2, 4 1/2, CHAUFFES, eau chaude, \$270, \$315, 667-7594. 670665

3 1/2, 480 des Chênes est, app. 3. 678403

3 1/2, 2 1/2, MEUBLES, chauffés, éclairés, stationnement, 2350 Mont Thabor, 529-5433. 675518

**3. SOUS-SOL MEUBLES**

IMMEDIATEMENT, septembre, jour 661-3652, 663-9077, soir 661-8521, 663-9077. 666020

2 1/2, MEUBLE, chauffé, eau chaude, propre, libre, 628-7691. 672125

2 1/2, SEMI-meuble, chauffé, eau chaude, stationnement, 661-3634. 674893

235 DES Lilas ouest, grand 5 pièces, chauffé, \$375, 623-2417. 674254

**2305 BD BENOIT XV**

1 1/2 - 3 1/2 - 4 1/2 - 5 1/2, repeints à l'épreuve feu, insonorisés, ascenseurs, chauffés, eau chaude, buanderie, intercom, balcon, concierge sur place, 522-5730. 668159

**1 MOIS GRATUIT**

3 1/2 MEUBLES OU NON  
4 1/2, 5 1/2, NON MEUBLES  
CHAUFFES, éclairés, stationnement, tapis, piscine, conciergerie  
628-8634  
PLACE MONTSERRAT  
130 des Lilas ouest, suite 111. 672297

**1 MOIS GRATUIT A ST-PASCAL**

1 1/2 ET 3 1/2, meublés, ascenseur, service conciergerie, 661-0943. 673476

**1 MOIS GRATUIT**

4 1/2, CHAUFFE, 3345, 4ème Avenue, semi-meuble ou non, jour M. Bouffard 628-1011, soir 687-4105. 672183

1 MOIS gratuit, 3 1/2, 4 1/2, soir 651-7515. 670308

1 1/2, MEUBLE ou non, tout compris, 628-8634. 672295

**1805 DE GRANDVILLE**

1 1/2 - 3 1/2 - 4 1/2, REPEINTS, épreuve feu, insonorisés, ascenseurs, chauffés, eau chaude, buanderie, intercom, tapis, balcon, depanneur, concierge sur place, 661-0111. 662325

11EME rue, 4 1/2 pièces, chauffé, tapis, \$285, 527-5879. 674442

1085 VITREE, 5 1/2, chauffé, eau chaude fournie, balcon, stationnement, \$330, avant 16 heures 529-7003. 677666

**408 NEUFCH. TEL LORETTEVILLE**

A ALLER admirer, 3 1/2 semi-meublés ou meublés si désiré, entrée lavuse, sècheuse, 871-0192. 671131

A LOUER, 5 1/2, libre, septembre gratuit, 2 chambres, refait à neuf, chauffé, stationnement, piscine, \$450, Jour 687-4214, soir et fins de semaine 687-0663. 664849

A LOUER, 3 1/2, \$280, chauffé, propre, 527-3383, 656-0573. 667940

**A LORETTEVILLE**

3 1/2 MEUBLE MEUBLE, chauffé, éclairé, 4 1/2 non meuble, chauffé, éclairé, deménagement gratuit 15 milles à la ronde, 842-3160 après 17 heures. 675772

A LORETTEVILLE  
4 1/2 PIECES, près hôtel de ville, éclairé, chauffé, stationnement, balcon, \$365, mois Jour 681-8124, soir 843-4170. 666285

A LORETTEVILLE  
2 1/2 MEUBLE, tout compris, près polyvalente \$255, mois Jour 681-8124, soir 843-4170. 682060

A LORETTEVILLE  
2 1/2 MEUBLE, tout compris, près polyvalente \$255, mois Jour 681-8124, soir 843-4170. 666286

AOUT, septembre gratuits, 90 Légaré, récents, grands, 1 1/2, 3 1/2, 4 1/2, chauffés, éclairés, intercom, stationnement, 843-6344, 842-0217. 667097

AOUT, septembre gratuits, récents, 2 1/2, 4 1/2, services, 843-1938. 667101

**408 NEUFCHATEL LORETTEVILLE**

3 1/2, BERGEMONT, meuble, ou non, moderne, très propre, ensoleillé, libre immédiatement, 523-3444. 673087

3 1/2, CHAUFFE, propre, libre immédiatement, 661-1488. 688564

3 1/2, CHAUFFE, eau chaude, semi-meuble, \$225, 627-1294. 675583

3 1/2, ECLAIRE, ascenseur, insonorisé, \$340, meuble, \$370, 4 1/2, pièces, \$420, libre, 623-5531. 671817

3 1/2, LIBRE, chauffé, éclairé, \$230, 667-6554. 671764

3 1/2, MEUBLE, chauffé, éclairé, libre immédiatement, 623-2932, 529-2071. 689773

3 1/2, MEUBLE, tout compris, septembre, 626-0957. 689002

3 1/2, MEUBLE, tout compris, \$315, 529-6279. 675271

3 1/2, PIECES, chauffé, éclairé, eau chaude, 1er étage, idéal pour personne seule, près hôpital St-François d'Assise

LOGEMENTS suite

409 MONTCALM
GRAND 8 1/2 pièces, 883-2634. 876536
GRAND 6 1/2, près Cartier, \$450, eau chaude, 653-4123. 870729

Le Laurier
3 1/2, 5 1/2, 6 PIÈCES, 524-9129, 628-0854. 876883
Le Montmorency Edifice Select
165 Grande-Allée est

STUDIO, 3 1/2, 6 1/2 livres immédiatement POUR VISITE S'ADRESSER AU PORTIER 687-2610, 524-6368 870183

LIBRES
2 1/2, 3 1/2, 4 1/2, 5 1/2 CHAUFFES, CONCIERGE, BUANDERIE, 683-9656, 688-0368. 862318
LIBRE 1er octobre, 5 1/2 pièces, 2 chambres, \$375 chauffé, St-Cyrille, 527-9170, 683-2829. 874545

LOUISBOURG, 5 1/2, meublé ou non, stationnement intérieur, Tél. 837-5809. 873401
MADELEINE de Verchères, 1er sept, grand 2 1/2, meublé, tout compris, \$285, demi sous-sol, 688-0427. 869641

PETIT PENTHOUSE
JARDINS Mérici, 4 pièces, 940 pi. ca., sur 2 étages, entrée laveuse sècheuse, libre immédiatement, 688-1630. 866341

PLACE DES BRAVES
3 1/2, 4 1/2, EPREUVE feu, buanderie chaque étage, chauffage, électricité, piscine, sauna, Informations: 846 Chemin Ste-Foy, (dépanneur) ou app. 118, Tél. 687-2610, 683-5522. 867193

PRES Parlement, 2 1/2, meublé, chauffé, éclairés, télévision, literie fournies, si désiré, \$350, 529-2640. 872852
PRES Parlement, 2 1/2, meublé, chauffé, \$400, entretien si désiré, 529-2640. 875279

PRES Belvédère, 6 pièces, novembre, \$575 tout compris, 527-2003, 527-3940. 870163
RUE Bégin, grand 6 1/2, chauffé, entrée laveuse sècheuse, stationnement, \$650, mois, libre 1er octobre, 527-3607. 875720

RUE Fraser, 3 1/2, semi-meublé si désiré, Libre immédiatement 529-6237. 865250
RUE De Montmorency, demi-sous-sol, 3 pièces, meublé, \$275, jour 681-7934, soir 527-1646. 875331

Samuel de Champlain
350 Chemin Ste-Foy
BÂTISSE EN HAUTEUR
EXCELLENTE VUE SUR MONTAGNES
- INSONORISÉE, EPREUVE DU FEU
- PISCINE INTÉRIEURE SUR TOIT
- SAUNA
- GARAGE CHAUFFÉ

CHOIX DE 3 1/2, 4 1/2, 5 1/2 POUR INFORMATIONS GARDIEN OU APP. 108 687-2610, 527-6897 867829

409 MONTCALM
ST-CYRILLE, grand 5 1/2, renové, chauffage, eau chaude et stationnement fournis, pas laveuse, sècheuse, \$450, mois, 687-2794. 864906

ST-SACREMENT, 3 1/2, semi-meublé, éclairé, chauffé, \$350, 651-9610. 873057
ST-SACREMENT, 7 pièces dans maison seule, \$460, non chauffé, 683-7090. 876882
ST-SACREMENT, beau 3 1/2, spacieux, chauffé, meublé, repeint, 683-0731. 877875

530 ST-CYRILLE
8 pièces, stationnement, \$600, libre 15 septembre, 651-1293. 873696
3 1/2, BEAU grand terrain, rendez vous, 694-0799, 692-0865. 868243
3 1/2, 5 1/2, GRANDE ALLEE, \$440 à \$630, concierge, stationnement, ascenseur, 524-3007. 871878

1 1/2 RUE Fraser, très grand, chauffé, éclairé, meublé, \$195, 832-6064, 658-5738, 845-9294. 877098

412 RIVE SUD
Voir annonce page E-14 et E-15

CHARNY LE 1771 DES CHUTES
4 1/2, chauffés, éclairés, semi-meublés ou non, libres immédiatement, mois gratuit, 832-0996. 871712

CHARNY CONSTRUCTION 1981
3 1/2 MEUBLE, 4 1/2, septembre, Labonté-Lemaire 832-8882, 832-0952. 868157
CHARNY, 15ème Sud, immédiatement, 3 1/2, 4 1/2, 842-1504, 832-8588. 870181

HABITAT 2000
CHARNY, 4 1/2, à l'épreuve du feu, construction en béton, \$390 tout compris, Résidence: 653-0955, bureau: 832-8123. 865535
LAUZON, près cecep, 4 1/2, octobre, 833-6490. 871688

LEVIS
3 1/2, 4 1/2, SPACIEUX, modernes, près hôpital, tous services.
SOIR 837-2980. 876003
LEVIS, 3 1/2, 4 1/2, modernes, très luxueux, vue sur fleuve, à partir de \$240, mois, 831-8631, 833-6316. 872064

L'Habitat des Chutes Charny 4 1/2 sept./nov./déc.

LEVIS, près Place Kennedy, 3 1/2, 4 1/2, 5 1/2, meublé si désiré, chauffé, 663-1405. 872898
LEVIS, 3 pièces, chauffé, très propre, libre immédiatement, près Hôtel Dieu, 837-9672. 873435
LEVIS, 4 1/2, neuf, \$400, mois, tout compris, 833-2747. 876371

ST-JEAN, 3 1/2, PORTE-PATIO 2 MOIS GRATUITS
libre immédiatement, 843-4439. 877828

ST-JEAN Chrysostôme, jumelé, neuf, 5 1/2, option d'achat si désiré, terrain boisé, \$430, septembre gratuit, 831-1731 soir. 870333
ST-MICHEL de Bellechasse, 2ème rang, 4 1/2 pièces, \$225, mois, chauffé, 833-4419. 872566

UN MOIS GRATUIT
CHARNY, 4 1/2, remis à neuf, \$360 tout compris, résidence: 653-0955, bureau: 832-8123. 865537

4 1/2 NEUF, Levis (centre-ville), moderne, spacieux, insonorisé, béton, intercom, concierge, 833-2747. 876880
4 1/2, PREMIER étage d'une maison, grandes pièces, propre, grand terrain, cave, 884-3080. 873640

413 STE FOY
A BORDER, \$375, grand 4 1/2, chauffé, piscine, autobus, buanderie, stationnement, 653-2174, 656-1265. 862430

CONDO DOMAINE BEAUREGARD 1 MOIS GRATUIT
A LOUER
Grand 2 chambres à coucher, environ 1180 pi. ca., stationnement inclus, piscine, sauna, salle d'exercice, \$508 par mois. Renseignements: 658-7383
Aussi disponible 3 et 4 chambres

TOUT NOUVEAU A STE-FOY
Les tours de la Pointe Ste-Foy
Un grand choix d'appartements luxueux. Un site exceptionnel avec vue panoramique sur les Laurentides, construction de béton à l'épreuve du feu. Tout au service de votre confort et de votre commodité.
3 1/2, 4 1/2, 5 1/2
Entrée laveuse-sècheuse
Entrée lave-vaisselle
Garage intérieur
Tapis mur à mur
Thermostat dans chaque pièce
Câble de télévision
Grands balcons
Piscine chauffée
Service de conciergerie et d'administration sur place
A proximité du ministère du Revenu, transport en commun et établissements scolaires tout près.
VISITEZ NOS APPARTEMENTS MODÈLES
750, RUE GINGRAS, STE-FOY, QUE.
TEL.: 653-4100
OCCUPATION IMMEDIATE

A ACCES direct, De Norvège, 4 1/2, chauffé, \$350, 651-8357, 627-0965. 874588
A ALLER Voir, chemin St-Louis, tout compris, 1 1/2, 2 1/2, 3 1/2, 4 1/2 à louer, 658-6832. 874553

A BAS PRIX
MGR GRANDIN, près de l'Église et Quatre-Bourgeois, spacieux, très propres, chauffés, 4 1/2, 5 1/2, \$360 à \$395, 658-6432, 522-4708. 875612

ABORDABLES
3 1/2, 4 1/2, A voir absolument, très propres, 658-8965. 867961
ABORDABLE, grands 3 1/2, chauffés, éclairés, 658-8184, 872-8022, 872-3380. 876440

AGREABLES 5 1/2
PROXIMITE université, cecep, possibilité meublé, immédiatement, septembre, 653-2294. 865217
AGREABLE, 4 1/2, septembre gratuit, frais, repeint, ensoleillé, près autobus, 659-5864, 653-1981, 651-1783. 875386

A LOUER
BEAUX 5 1/2, bien situés
Peinture récente, beau ménage
651-9443. 869557
A LOUER, 4 1/2, libre immédiatement, \$335, 653-3896. 874907

ANNÉE SCOLAIRE PRIX REDUIT
2 1/2, meublé ou non, très propre, tous services inclus, location, 653-8002. 871180

APPARTEMENTS NEUFS
TOURS DE LA POINTE STE-FOY LUXUEUX 3 1/2, 4 1/2, 5 1/2, disponibles immédiatement, vue sur les Laurentides, grand balcon, chauffés, éclairés, entrée laveuse, sècheuse, piscine, stationnement intérieur.
Informations: 750 Gingras, Ste-Foy 653-4100. 860778

APPARTEMENT NEUF 4 1/2, occupation septembre, octobre, tout compris 687-2164. 868855
APPARTEMENT 4 1/2, sous-location disponible 1er novembre, 651-4651. 874406

APPARTEMENT 4 1/2, troisième étage, 2 balcons, \$395, mois, 653-8002, 651-4461. 876182
A SOUS-LOUER, beau 5 1/2, propre, chauffé, eau chaude, stationnement, service ascenseur, conciergerie, proximité université, 659-1673. 874969

A STE-FOY
3 1/2, 4 1/2, ELECTRICITE, vue fleuve, intercom, balcon, 658-4160. 876588

ATTENTION PRIX REDUIT 1 MOIS GRATUIT PLACE VERSAILLES
4 ET 5 PIÈCES, meublés si désiré, piscine et stationnement intérieurs, ascenseur, service de conciergerie.
653-1012 OFFRE DE BAIL 2 ANS SANS AUGMENTATION. 870835

ATTENTION BAIL MOINS D'UN AN 1 MOIS GRATUIT
PLACE BELMONT 653-3679 653-7378
PETIT VERSAILLES 651-6404. 873473

ATTENTION
POELE et réfrigérateur gratuits, avec location d'un an, 1 1/2 à 4 1/2, près Ministère du Revenu, 651-9443. 862329

AUBAINE, Grand 4 1/2, moderne, Proximité université, \$360, tout compris, 658-2418. Appeler après 18 heures. 875993
AUBAINE, Maricourt, 2 1/2, 3 1/2, 4 1/2, piscine, 653-2162, 651-8519. 874870

A VISITER
Appartements repeints à neuf
1 1/2 à 4 1/2, meublé si désiré
PRES MINISTERE REVENU 651-9443. 869058

A VISITER TERRASSE MARICOURT
1 1/2, 2 1/2, 3 1/2, 4 1/2, 5 1/2, libres immédiatement, chauffés, éclairés, tous services, 2 piscines chauffées, court de tennis, buanderie, bureau 3320 Terrasse Maricourt, app. 11.
653-6549. 868854

A VOIR
OCCUPATION IMMEDIATE, grand 4 1/2, neuf, vue sur les Laurentides, tout compris, plancher béton, insonorisation, stationnement intérieur et extérieur, 687-3928. 868854

A VOIR, grand 1 1/2, près université, 659-5153. 873786
BEAU grand 4 1/2, immédiatement, 3162 Concorde, 658-2905, 828-3643. 871445

BEGON 4 BOURGEOIS
2 1/2, 3 1/2, 4 1/2, 5 1/2, très propres, chauffés, éclairés, buanderie, piscine extérieure, stationnement, concierge, 930 Beaton, 653-8002. 871129

BONNES CONDITIONS 1 MOIS GRATUIT 1 1/2 MEUBLE OU NON 651-9443. 871430
BOURGOGNE, 2 1/2, semi-meublé, octobre 3 1/2, novembre 4 1/2, services inclus, 659-1001, 659-7197. 870213

CARRE DE TILLY
2 1/2, POSSIBILITE meublé, chauffé, éclairé, eau chaude, stationnement, très propre, 651-4262. 863109
CHAUVEAU - Henri IV, 3 1/2, pièces, terrain, 845-9595, 683-4163. 871223

CHEMIN ST-LOUIS
MOIS gratuit, 3 1/2, 4 1/2, semi-meublés, électricité, 658-5281. 869244
CHEMIN Ste-Foy (3025), 1 1/2, pièce, 3 1/2, meublés ou non, très propres, 1 mois gratuit, 653-4185. 873844

CONDO JEAN ROYER
PRES CHUL, université Laval, 7 1/2, 1700 pieds carrés, plus sous-sol, très luxueux, 3 chambres, 2 salles bains, climatisé, foyer, aspirateur central, 2 stationnements, \$850, tout inclus, 683-1327. 872871

CONDOMINIUM Jean-Royer, 2 étages, foyer, \$700, mois, tout compris, bail jusqu'en juillet 1985, 643-4240. 876248
CONDOMINIUM deluxe à louer, 6 1/2, prix abordable, à proximité de l'université, 643-7281, 683-1011, 661-2566. 876806



Une oasis paisible pour une retraite dorée...
Auberge accueillante
Nombreux services
Sécurité des lieux
Rens. et visites: M. Henri Thibault 522-1225 529-3213
LOGIDOR chemin Ste-Foy angle rue Alain

CONDOMINIUM 8 pièces, foyer, construction neuve, libre, \$675, mois, urgent, 627-3003, 681-5589. 877004

CONDO Jean Royer, près CHUL, 5 1/2, 2 ou 3 chambres, foyer naturel, \$550, tout inclus, 683-1327. 876886

DE BOURGOGNE
4 1/2, 2 1/2, POSSIBILITE meublés, chauffés, eau chaude, stationnement, balcon, propres, 651-7179, 832-0813. 867870

DE Norvège, grand 5 pièces, \$350, chauffé, eau chaude, 659-1736 soir. 875669

Domaine des Compagnons POELE ET REFRIGERATEUR FOURNIS GRATUITEMENT 1 1/2 à 4 1/2 653-7120. 864197

DOMAINE St-Louis France, 3 1/2, 4 1/2, 5 1/2, libres, 651-8344. 870383

EMILE Côté, beau 3 1/2, eau chaude, 681-5174, 527-8668. 870038

EPARGNEZ \$20. PAR MOIS
GRATUIT cuisinière et réfrigérateur dans agréeable 2 1/2, meublé ou semi-meublé, frais peints, piscine intérieure, 651-6157. 867061

FAITES OFFRE
TOURS Compagnons, cause achat maison, 4 1/2, location \$420, toute offre raisonnable acceptée, 878-2092, soir 878-2578. 873578

GRANDS 4 1/2, libres, éclairés, chauffés, stationnement intérieur, piscine, très propres, bien situés, meublés si désiré, 651-9443. 867330

GRAND 3 1/2, semi-meublé, chemin Ste-Foy et Henri IV, tous services inclus, 1er octobre, 651-8498, 524-1296. 875615

GRANDS 1091 Dijon, chambre, salon, cuisinière fermée, \$325, piscine, 839-7961, 651-3576. 870352

GRAND 2 1/2, semi-meublé, près du Vallon, piscine, concierge, octobre, 659-2961, 653-4458. 876279
GRAND 3 1/2, \$330, 5 1/2 \$400, piscine, 658-4133, 525-9503. 873296
GRAND 5 1/2, chauffé, stationnement, après 18 heures, 659-2303. 870268
IMMEUBLES DES SEIGNEURS
2 1/2, 3, 5, 6 PISCINE intérieure extérieure dans parc boisé, centre santé, ascenseur, garage, 651-8698, 651-0861. 872386
IMMEDIATEMENT, décembre, 3 1/2, Rougemont, possibilité meublé, 658-5158, 651-5735. 878811
JARDINS DU VALLON 1 MOIS GRATUIT REALISATION COUILLARD LOGEMENTS modernes, 2 1/2, 3 1/2, 4 1/2, 5 1/2, tous services compris, 2388 Jean Durand, app. 4, Ste-Foy, 653-1802. 867406
JARDINS Seigneurs, grand 5, sous-louer octobre, 658-3776. 875036
JARDIN du Vallon, sous-location, 4 1/2, \$395, 872-7292. 873690
LAFORÊT, 2 1/2, meublé si désiré, chauffés, stationnement, conciergerie, buanderie, 656-0771. 872561
LAMBERTVILLE, 4 1/2, grand, entrée laveuse, sècheuse, stationnement, prix avantageux, immédiatement, octobre, 656-0191. 877854
LAROUCHE, 2 1/2, meublé si désiré, chauffé, stationnement, buanderie, conciergerie, 651-4637. 870136
LAROUCHE, 3 1/2, meublé si désiré, grand, \$290, après 17 heures, 651-9768. 874917
LAVIGERIE, abordable, 2 1/2, chauffé, éclairé, 651-5037, 653-0670. 864946

LOGEMENTS suite

413 STE FOY
LECHASSEUR 4 1/2, 5 1/2 pièces, possibilité semi-meuble, chauffé, stationnement, buanderie, conciergerie, 659-3196, 670220
LECHASSEUR 3 1/2, aout, chauffé, éclairé, 658-0738, 628-0854, 671125

LES JARDINS DU VALLON
CONSTRUCTION récente, 2 1/2 chambres, 3 1/2, 4 1/2, 5 1/2 meublé/désire, près université, cegep, tapis mur à mur, chauffés, éclairés, stationnement, buanderie, Bureau de location, 2340 Chapdelaine, app. 4, Tél. jour 687-2610, soir 659-2516, 676165
LE VILLERAY, 3 1/2, 4 1/2, 5 1/2, libres immédiatement, 872-5948, 662485

MGR. LAFLECHE
PRES cegep, université Laval, 4 1/2, meuble si désiré, libre immédiatement. Pour informations 2471 Monseigneur Lafleche, app. 1, Tél. jour 687-2610, soir 653-2247, 672103
MYRAND 5 1/2 pièces, libre immédiatement, 683-7474, 671408
MYRAND, octobre, 3 1/2 meuble, sous-sol, \$340, 843-1045, 672221
MYRAND, 6 1/2, chauffé, \$475, Tél. 683-4705, 692-2863, 670604

NORVEGE 4 1/2, propre, stationnement, près autobus, septembre, 651-2581, 667722
NORVEGE, immédiatement, octobre, 4 pièces, propre, 687-1476, 663-9156, 665448
NORVEGE, 1 1/2 meuble, immédiatement, 658-4054, 628-0854, 676891

NORVEGE, grand 5 1/2, chauffé, \$340, sous-sol, 653-2853, 672678
NORVEGE, beaux 3 1/2, 4 1/2, eau chaude, 658-3783, 653-1005, 673657

PARC DURANCE
PRES Pie XII, 4 1/2, 5 1/2, 6 1/2, chauffés, éclairés, eau chaude, stationnement, grand balcon, 2 salles toilettes, conciergerie, 659-3192, 658-0547, 676007

PARC NELSON, 4 1/2, demi-sous-sol, meuble, lavasse, sècheuse inclus, stationnement, remise, libre octobre - novembre, 656-0624, 677043

PAVILLON MONTCALM
2300 NICOLAS Pinel, 1 1/2, 2 1/2, 3 1/2, meubles chauffés, éclairés, Paul Gamache, 656-0553, 677841

PLACE BONNE-ENTENTE
POELE ET REFRIGERATEUR FOURNIS GRATUITEMENT 1 1/2 à 4 1/2 PIÈCES 658-7455, 664237

PLACE DES COMPAGNONS
POELE ET REFRIGERATEUR FOURNIS GRATUITEMENT 1 1/2 à 4 1/2 PIÈCES 658-6235, 674978

PLACE DE LA GARE
3 1/2, 4 1/2, VUE fleuve, tranquillité, bien paysager, 658-5281, 673439
PRES Quatre-Bourgeois, octobre, 2 1/2, semi-meuble, cause transfert, services ascenseur, arcommodations, soir 651-8608, ou 651-9561, 672679
PRES hôpital Laval, 5 1/2, renové, demi-sous-sol, chauffé, stationnement, \$380, 656-9046, 676060

PRIX REDUIT
5 1/2, 4 1/2, 3 1/2, TRANQUILLITÉ, intercom, meubles désiré, 651-5578, 670678

REDUIT 4 1/2 \$350.
DELAGE, IMMEDIATEMENT 653-8651, 658-2613, 670866

RUE CONCORDE
3 1/2 SEMI-MEUBLE, chauffé, casier, piscine, stationnement, 831-3709, 669799
SEPTEMBRE gratuit, Chemin St-Louis, 4 1/2, sur 2 étages, vue fleuve, 658-7339, 653-1140, 673450

413 STE FOY
SOUS-LOUER, 4 1/2, repeint, immédiatement, près université, prix exceptionnel, 656-3159, soir 653-3513, 672224
SOUS-LOCATION, grand 4 1/2, neuf, chauffé, éclairé, stationnement et piscine, négociable, 658-2388, 675995

SOUS-LOUER, 4 1/2, entièrement meuble, chauffé, éclairé, 30 octobre - 1er mai, 658-0538, soir 651-7517, 675651
SOUS-LOCATION, 3 1/2, Maricourt, \$324, 1er octobre, 653-1347, 676874
ST-THOMAS d'Aquin, 3 pièces, semi-meuble, chauffé, éclairé, stationnement, \$275, octobre, 683-3328, 674394

STUDIO meuble, chauffé, cuisinière, buanderie, stationnement, 653-0412, 658-4811, 674283

TERRASSE MCCARTNEY
POELE ET REFRIGERATEUR FOURNIS GRATUITEMENT 1 1/2 à 4 1/2 659-5672, 664199

TOURS DES COMPAGNONS
3 1/2, 4 1/2, 5 1/2 CHAUFFES, éclairés, piscine, stationnement intérieur, 3600 Des Compagnons, 653-6207, 674830

TOURS Chapdelaine Liée, 1 1/2, Septembre, 1 1/2, 3 1/2, 653-0524, 665758
VILLEROY, beau grand 5 1/2, quadruplex tranquille, chauffé, tapis, 2 balcons, porte-patio, cour, grand espace de rangement, garde-robis en cèdre, entrée laveuse - sècheuse, près autobus, 14 centres commerciaux, écoles, église, parc, libre 1er novembre, 651-3894, 668414

910 PLACE Beveil, 4 1/2, grand, moderne, prix avantageux, immédiatement, septembre, 651-1940, 667197
3 1/2 CHAUFFE, eau chaude, des Météos, \$425, adultes aimant tranquillité seulement, 658-4231, 673781
5 1/2, \$395, 2 balcons, 658-5981, 666897

595 DE NORVEGE, chauffé, éclairé, stationnement, \$360, 658-6515, 668343

4 PIÈCES, chauffé, stationnement intérieur inclus, piscine, laveuse, sècheuse sur l'étage, 529-5458, 677406
4 1/2 CHAUFFE, non meuble, libre octobre, \$335, Place Boileau, 651-5449, 665920
4 1/2 CHAUFFE, eau chaude, 831-3318, 675845

4 1/2 CHAUFFE, éclairé, piscine, sauna, stationnement intérieur, septembre payé et libre, 651-0925, 675726
4 1/2 CHAUFFE, stationnement, novembre, sous-location, 871-4100, 651-7728, 673107
4 1/2 CHAUFFE, rue Muir, \$290, octobre, 626-2760, 675026

4 1/2 ENTREE laveuse, séch, stationnement, bien situé, libre 1er octobre, 658-4614, 673680
4 1/2 LIBRE, 2 balcons, autobus, \$370 mois, 658-0622, après 16 heures 1-285-2227, 674603
4 1/2 MEUBLE, sous-sol, stationnement, vaisselle, tapis, \$350, Chanoine-Martin, soir 653-5392, 675213

4 1/2 NEUF/insonorisé, stationnement intérieur, \$490, tout compris, après 18 heures 658-7013, 674775
4 1/2, près université, chauffé, éclairé, stationnement, novembre, 643-5713, jour, 651-2683, 674655

4 1/2 RENOVE
CHEMIN Ste-Foy, loyer seul, premier étage, près hôpital Laval, chauffé, grand tranquille assuré, \$385, 832-6004, 845-9294, 674630

4 1/2 TRES propre, tapis, intercom, entrée laVesse-sècheuse, angle Duplessis et boul. Hamel, 1519 Place des Côteaux, app 104, 872-6505, 674160

4 1/2, 5 1/2 PROXIMITE université, cegep, prix modiques, mois gratuit, 658-1228, 667589
3 1/2 CHAUFFE, éclairé, 3204 Chemin Ste-Foy, 659-3541, 670437
3 1/2 MEUBLES, chauffés, près université, 659-3024, 670631
3 1/2, 4 1/2, REPEINTS, rue Concorde, services à la porte, près université, 683-4783, 660998

413 STE FOY
1 MOIS GRATUIT PLACE 4-BOURGEOIS 1 1/2 A 4 1/2, meublés si désiré, tout compris 658-4487, 673474

1 MOIS GRATUIT PLACE ROUGEMONT 2 1/2 A 4 1/2, MEUBLES désiré, tout compris, 653-1223, 673475
1 MOIS gratuit, 2 1/2, 3 1/2, 4 1/2, soir 651-7515, 670009
1 1/2 MEUBLEE, 3156 Quatre-Bourgeois, chauffé, stationnement, \$195, 653-7824, 694-0420, 677913
1 1/2 STATIONNEMENT journal, libre octobre, 651-5667, 671794

414 ST JEAN BAPTISTE
A ADMIRER, beau 2 1/2, meuble, chauffé, éclairé, 522-8188, 663383
ABORDABLE, neuf, intercom, laveuse, meuble, semi-meuble, 1 1/2, 2 1/2, \$220, 722 côte Ste-Geneviève, 681-7768, 831-1450, 665198
AGREABLE, 2 1/2, chauffé, eau chaude fournie, conciergerie, 522-3422, 670757
AGREABLE, 4, renové, non meuble, stationnement, \$345, 524-0600, 787627

A LOUER, 4 1/2, 3 1/2, octobre: 1 1/2, chauffé, 522-1301, 666278
BAIL mensuel, 1 1/2, meuble, frais peint, libre, 524-0422, 662338
BAIL mensuel, 1 1/2, meublée, frais peint, libre, 524-0422, 677624

CARRE d'Youville, 1 mois gratuit, 1 1/2, 3 pièces, chauffés, eau chaude fournie, semi-meuble, libres, 628-8118, 668581
D'AIGUILLON, petit logement à louer, 647-4264, 525-0653, 675085
LAVIGUEUR 3 1/2 chauffé, eau chaude, service buanderie, 524-9441, 674527

LE SEJOUR
315 RUE ST JEAN 524-1836
1 1/2, 2 1/2, SEMI-MEUBLES ou meublés, chauffés, éclairés, 670568
PRES Parlement, 4 1/2, \$365 semi-meuble, chauffé, 527-8797, 524-3379, 675559

RECENT 2 meuble, chauffé, intercom, joliment décoré, 527-0544, 660809
RICHELIEU, à sous-louer, 6 1/2 sur 2 étages, chauffé, éclairé, semi-meuble, \$400 tout compris, 647-4801, 677629
RICHELIEU, 2 1/2, semi-meuble non chauffé \$165, 524-4372, 674799

851 ST JEAN, 3 1/2 renové, 651-2375, 687-0787, 674482
765 ST AUGUSTIN, 2 1/2 meuble, chauffé, éclairé, \$255, 647-4247, 663968
537, ST-JEAN, 3 1/2, chauffé, semi-meuble, \$250, 849-6472, 676624

3 1/2 CHAUFFE, propre, planchers de bois, rue St-Jean, près Turnbull, pour 1er octobre ou 1er novembre, soir seulement 647-3958, 828-9753, 676156
3 1/2 RENOVE, libre octobre, après 17h30 524-3366, 673764
3 1/2 SEMI-MEUBLE, sous-sol, \$160 par mois, libre 1er octobre, 380 Richelieu, app. 1, 522-1893, 675012

2 1/2 CHAUFFE, éclairé, meuble, 1er octobre, 626-1712, 676349
1 1/2 MEUBLE, chauffé, éclairé, libre, 522-4843, 683-7474, 665183

415 ST ROCH
APPARTENTS 2 1/2, 4 1/2, chauffés, possibilité meublés, 522-2320, 688-8531, 667979
BACHELOR, chambre bouidor, meubles, chauffés, entrée seule, libre, St-Joseph St-François, 523-4124, 524-0613, 675058
DUPONT, 2 1/2, tout compris, stationnement, libre, 522-4609, 659-4190, 664355

GRAND 5 1/2 sur 2 étages, foyer, Scott, 878-2508, 674234
JACQUES-Cartier, 4 1/2, moderne, chauffé, \$318, tranquille, 848-3475, 672654
JACQUES-CARTIER, 4 1/2, libre novembre, rue St-Joseph, 523-0772, 676634

LA COURONNE, 8 1/2, 5 chambres, terrasse, \$380, 522-6765, 673105
LOGEMENT à louer, rue la Reine, 1er plancher, 7 pièces, grand stationnement, chauffé, libre immédiatement, 829-3881, 676786
REINE, près Couronne, meublés, 4 1/2 chauffé \$270, 3 1/2 \$200, 1er octobre, 525-8633, 677129

4 PIÈCES, 2ème, chauffage électrique, semi-meuble, 683-8290, 676210
4 1/2 chauffé, eau chaude fournie, 384 de la Salle, 524-2955, 841154
4 1/2 PEINTURE, planchers vernis, chauffage électrique, \$235, 523-0463, 675654

4 1/2 TRES grand, chauffé, eau chaude, \$250, libre 1er octobre, 647-2690, 676046

415 ST ROCH
3 PIÈCES, chauffé, premier plancher, libre, 522-4609, 659-4180, 670054
3 PIÈCES, central, tout compris, \$225, \$250, \$275, neufs, libres, 681-6556, 628-9679, 673007

3 1/2 NON meuble, libre immédiatement, 525-6014, 673914
3 1/2, 4 1/2 PIÈCES, semi-meublés, chauffés, éclairés, 661-3457, 672129
3 1/2, \$110, 51 St-François est, 647-4229, 677374

339 ST-JOSEPH, face bibliothèque, entièrement renovés, studio, 2 1/2, 3 1/2, 529-8481, 671234
2 1/2 CHAUFFE, éclairé, meuble, \$200 mois, 524-1747, 842-3301, 675733
2 1/2, 3 1/2, MEUBLES, chauffés, \$55, \$42 semaine, 522-1028, 672097
1 1/2, 2 1/2, MEUBLES, chauffés, libres, 754 St-Joseph est, Mail St-Roch, 667126

416 ST SAUVEUR
APPARTEMENT à sous-louer, 4 1/2 pièces, laveuse sècheuse fournie, \$188, libre 1er novembre, 522-2801, 674965
APPARTEMENT ST-VALLIER LOGEMENT 3 1/2, libre immédiatement \$180 par mois, 647-2124, 672245

APPARTEMENT 2 1/2, repeint, possibilité meuble, chauffé, 522-7497, 688-8531, 670349
APPARTEMENT neuf, 4 1/2, entrée laveuse - sècheuse, tapis, 626-8065, 664859
AU BORD rivière, Notre-Dame Pitié, chauffé, eau chaude, renové, stationnement, 5 1/2, 2 chambres, \$395, 524-0170, 667246

GRAND 5 1/2, au 3ème étage, 591 St-Vallier ouest, jour M. Bouffard 628-1011, soir 687-4105, 672197
GRAND 3 1/2, 384 Marie de l'Incarnation, libre 1er octobre, jour M. Bouffard 628-1011, soir 687-4105, 672194
MAGNIFIQUE 5, sur 2 étages, chauffé, eau chaude, terrasse, \$300, novembre, 524-1851, 676809

PAROISSE Sacre-Coeur, 4 1/2 pièces, Tél. 523-5981, 676183
RUE Kirouar, 3 1/2 pièces, neuf, chauffé, éclairé, entrée laveuse, sècheuse, 687-5224 demander le code 2203, 676121

SACRE-COEUR, 2 1/2, 3 1/2 refaits neuf, service buanderie, conciergerie, 647-2801, 659-3811, 651231
ST-MALO, 4 1/2, \$240, 3 1/2 possibilité meuble \$200, 871-2307, 673856
5 PIÈCES, chauffé, garage, libre 1er décembre, 524-1221, 675962

5 PIÈCES moderne, meuble, chauffé, éclairé, \$400, 683-0629, 673355
5 PIÈCES, douche, s'adresser 381 Marie-Louise, 670227
5 1/2 PIÈCES, chauffé, deuxième étage, 85 St-Vallier ouest, \$335 mois, soir 831-8568, 675796

4 1/2 PIÈCES, premier étage, libre 1er octobre, 525-4573, jour, soir 683-8768, 672962
3 PIÈCES, salle bains, chauffé, 687-3862, 668462
3 PIÈCES, près autobus, \$190, meuble, chauffé, 522-6655, 676367

3 1/2, TOUT compris, \$200, 250 Christophe-Colomb, 524-5656, 676278
2 1/2, GRAND avec chambre, chauffé, éclairé, eau chaude, construction récente, 525-9613, 667387
2 1/2, 3 1/2, 4 1/2 CHAUFFAGE électrique, libres 683-0958, 675202
1 PIÈCE meuble, entrée seule, très propre, 529-8081, 675961

418 SILLERY
AGREABLE 2 pièces, chauffé, possibilité meuble, 687-5771, 688-8531, 665459

Sillery
Dominant le fleuve
Studios 4 5 6 pcs
1490 av Beau Lieu suite 907
les jardins de coulange
681-6737

Condominium LOCATION AVEC OPTION D'ACHAT



dominant le fleuve à sillery
1490 av Beau Lieu, suite 907
681-6737

A SOUS-LOUER ou à louer, 8 1/2 pièces, toutes commodités, ensoleillé, salle à manger, foyer, chauffé, éclairé, minium \$650, 683-2462, 677110
A LOUER, secteur St-Sacrement maison 7 pièces, (4 chambres à coucher), garage, occupation immédiate, jusqu'à mai ou juillet 1983, 514-731-1537, 675261

A MONTCHATEL, jumelé, sous-sol fini, porte patio, paysager, 6 1/2 pièces, 849-8565, 676446
ANCIENNE-LORETTE, aubaine, \$450, jumelé, brique, ensoleillé, 3 chambres coucher, foyer, terrain aménagé, près des voies d'accès, 651-2950, 872-8697, 665331
ANCIENNE-LORETTE, bungalow vendre ou louer, soir 653-2185, 670666

A POINTE STE-FOY
GRAND jumelé moderne, grand balcon, 2 étages, 3 chambres, libre immédiatement, rue paisible, près Ministère Revenu, 878-2092, soir 878-2578, 673579
A POINTE STE-FOY
GRAND jumelé moderne, luxueux, 3 chambres, près Ministère Revenu, site exceptionnel, 831-3131, 665982

SILLERY PLAZA
1 1/2, 3 1/2, 5 1/2, LIBRES, 653-0164, 628-0854, 675593
SILLERY, 2 1/2, \$250, semi-meublés, près de l'université, 671-5571, 628-6222, 673469
SILLERY, sous-sol 4 pièces, chauffé, eau chaude, libre 1er octobre, 686-1216, 676432

SOUS-louer, 3 1/2, semi-meuble, stationnement, très près université, 681-8362, 674910
7 PIÈCES, renové, libre 1er octobre, 688-1725, 674318
7 1/2, res-de-chaussée, ensoleillé, chauffé, tapis, avec cour et sous-sol, sous-location, possibilité renouvellement de bail, \$575, soir et fin semaine 527-2202, 674870

2 1/2, PRES université, pas de stationnement, 683-7079, 522-3383, 676434
420 VANIER
AGREABLE 3 1/2, moderne, tout compris, stationnement, 681-7055, 831-0187, 671617

FACE FLEUR DE LYS
2 1/2, 3 1/2, MEUBLES, chauffés, eau chaude, stationnement, 525-9039, 668491
GRAND 4 1/2, 2 balcons, chauffé, \$308, 527-3994, 674573

JARDINS DE LA RIVE
REALISATION COUILLARD
Logements modernes 3 1/2, 4 1/2, 5 1/2, tous services compris, 779 boul. Hamel, app. 4, 681-0252, 689285

LIBRE 3 1/2 PROPRE
PRES du centre d'achat, chauffé, éclairé, 683-3043, 687-2853, 668767
LOGEMENT 3 pièces, meuble chauffé, 681-3452, 675555
PRES hôpital, 4 1/2, semi ou meuble, 687-3321, 626-4109, 673296

RUE Glazier, 3 1/2, 4 1/2, 5 1/2, 1 mois gratuit, tranquillité, 681-6802, 670108
SANTERRE, 4 1/2, 2ème, \$345, demi sous-sol, \$325, 523-5531, 671813
VOISIN Fleur de Lys, mois gratuit, 1 1/2, 2 1/2, 3 1/2, 4 1/2, s'adresser 100 Beauce, app. 19, 527-0693, 674580

4 1/2 PIÈCES, non meuble, libre immédiatement, Tel. 626-9346, 672158
300 GIGUERE, 2 1/2 meuble, Ville Vanier, 683-4683, 672234

1 MOIS GRATUIT
3 1/2 meublés si désiré, libres, 681-6444, 527-0232, 673477
432 MAISONS LOUER
A BEAUPORT, jumelé à louer, 2 étages, secteur résidentiel, \$500 tout compris, libre immédiatement, 661-6889, 669781
A BERNIERES, maison meublée, avec services, durée 6 mois, garage, références requises, prix négociable, 831-4615, 672276
A BERNIERES, magnifique jumelé, 5 1/2, école, garderie, 831-1666, 667785

432 MAISONS A LOUER
CAP-ROUGE, jumelé, 4162 Place des Berges, bien situé, possibilité option d'achat ou vente, Jour 653-7707, soir 658-2304, 665867

CAP-ROUGE, agréable jumelé méditerranéen, sur Chemin St-Louis, quartier unique, 3 chambres à coucher, foyer, \$610 mois, soir 659-4385, 674369
CAP-ROUGE, grand jumelé moderne, bien situé, 3 chambres, \$575 mois, 832-4681, 668814

CAP-ROUGE, rue Bourbeau, maison en rangée, 5 pièces, \$3462, 664456
CAP-ROUGE, rue Bertrand, jumelé, disponible, \$525, 653-4408, 672003

CAP-ROUGE, rue St-Félix, 7 pièces, \$625 par mois, tout compris, 658-8016 après 18 heures, 674638
CAP-ROUGE, maison neuve, 3 chambres, \$565, 653-8635, 671831

CHARLESBOURG, Paul Comtois, style canadien, 5 chambres, grand cuisine salle jeux, 2 salles bains, abri d'auto, près école, facile d'accès, conviendrait professionnel, 626-2733, 628-3311, 668857
CHARNY, jumelé, 3 chambres, ensoleillé, \$460 mois, 832-4681, 667704

CHARLESBOURG, quartier Maria-Goretti, unifamiliale à louer, 688-1725, 674317
CHARLESBOURG, Place Beau Site, unifamiliale 5 1/2, \$450, 628-6919, 675773

CONFORTABLE duplex, 3 chambres à coucher, site boisé, \$600, 849-0471, 676231

La solution pour avoir "un soleil à soi"
LOUER UNE MAISON \$475 PAR MOIS incluant tous les frais
A proximité d'école et autobus
2 étages (22' x 25') • Entrée split (22' x 34')
Ces plans incluent salon, salle à diner, 3 chambres, salle de bains, salle de lavage, rangement, coin du bricoleur.
Construction neuve, terrain aménagé.
Fiez-vous au spécialiste en location de maisons de ville.
Renseignements 663-4868 663-7585
drouin & parent
CONSTRUCTION INC
364, Seigneurie Beauport

A STE-FOY
QUARTIER Laurentien, 6 pièces, 3 chambres, neuf, ensoleillé, terrain aménagé, baie, clôture, etc. secteur tranquille, près parc boisé, prix discutable, 872-6649, 673366
Prêt pour occupation

DOMAINE DES VILLAS
CHARNY, semi-détachée, 3 chambres coucher, 1 1/2 salles bains, cuisine, salon avec foyer, sous-sol, \$420, résidence: 653-0955, bureau: 832-6123, 665536

FERME
TEWKESBURY, 6 pièces, grange, garage, \$395, mois, 828-2587, 675666

GRANDE maison de style, tout confort, immense terrain bord fleuve, 20 minutes du pont, 3 chambres, \$675, négociable, 9h à 17h, 656-5147, fin de semaine 884-2396, 671121

ILE D'ORLEANS
ST-JEAN, ancestrale, \$500 par mois, libre immédiatement, 694-0994, 664519
ILE d'Orléans, 5 pièces, immense terrain, vue fleuve, \$295, 527-0580, 668831

JUMELLE neuf, \$475, St-Jean Chrystome, 882-2471, 667467
LAC Sergent, accès au lac, près centre ski fond, 30 minutes de Québec, 651-1629, visite fin semaine, 675241

LAC St-Charles, 5 1/2, \$510, grand terrain, 849-8889, 664653
L'ANGE-GARDIEN belle maison restaurée, vue fleuve, 11 pièces, \$600 mois, non chauffée, 824-4013, 672799
LES SAULES, jumelé 7 pièces, disponible immédiatement, 643-0069, 672900

MAISONS EN RANGEE
1 MOIS GRATUIT
Construction récente, sur 2 niveaux, 2 salles de bains, stationnement intérieur, à 10 minutes du centre-ville.
Modèle A: \$445 Modèle B: \$480
FAUBOURG NOUVELLE-FRANCE
8485, L'ESPERANCE, APP. B
TEL.: 627-5426

**LOGEMENTS**  
suite

**432 MAISONS A LOUER**

MAISON seule, près Place Duplessis, rez-de-chaussée 5 1/2 pièces, sous-sol 4 1/2 pièces, avec entrée indépendante, libre immédiatement, 1-338-2706. 676024

MAISON EN RANGEE STE-FOY, 7 1/2, trois chambres, 2 salles bains, sous-sol, piscine, \$475, non chauffée, non éclairée, 651-5821. 676358

MAISON campagne, 20 milles du pont, \$275, 832-6316. 665711

MONTCHATEL, à vendre ou à louer, maison seule, 3 chambres à coucher, 3 salles de bains, abri d'auto, 843-1435. 665844

MONTCHATEL \$500 non chauffée, non éclairée Soir 843-7969. 674551

NEUFCHATEL, jumelé, près tout, à vendre ou louer, \$475, disponible immédiatement M. Lambert 839-4012, 653-1444, 651-7388. 675817

NEUFCHATEL, maison canadienne, 4 chambres, à louer, 842-8780. 670620

NEUFCHATEL, beau jumelé, central, 6 1/2, \$500, 658-9540, 842-8440. 670978

NEUFCHATEL, jumelé, 3 chambres, 2 étages, \$475, 843-8802. 670608

NOTRE-DAME Laurentides 5 1/2 pièces, très près polyvalente \$450 849-8793, ou 416-787-3591. 677364

OU A vendre, 30 milles Québec, 6 pièces, 1-586-2223 bas prix, soir. 841041

PRES St-Raymond, octobre - mai, maison campagne, neuve, meublée, terre, références, \$250, 1-337-4017. 678237

PRES Fleur de Lys, neuve, foyer, impeccable, etc., 824-4458. 668095

ST-AGAPIT, semi-meublée, foyer, remise, \$350, 831-3884, 1-888-4008. 673456

ST-APOLLINAIRE, 8 pièces, à louer ou vendre, grange, garage, 659-3827. 675949

STE-BRIGITTE, plain-pied 7 1/2, avec sous-sol semi-fini, garage, grand terrain, près rivière, 825-3203. 677709

STE-BRIGITTE de Laval, maison moderne, \$600, mois, 825-2459. 663921

SCOTT Junction, 20 milles du pont par la 73, grande maison ancestrale renouée, 4 chambres, salon double, Cuisine, salle bains refaites à neuf, près services, \$350, mois, avec bail, électricité et chauffage en plus, libre 1er novembre, heures repas: 1-387-4964. 678245

STE-CROIX, vue fleuve, bungalow 4 chambres coucher, foyers, tennis, libre 1er décembre, ou avant si désiré, \$500, mois, 1-926-3802, 1-796-2265. 664904

STE-FOY, avec option d'achat si désiré, jumelé très propre, 8 pièces, près service d'autobus, \$625, mois, non chauffé, 859-1880, 1-825-3258. 674559



**vous offre:**

- Qualité supérieure
- Plan économique et personnalisé
- Condominiums
- Terrains



**Venez voir nos prix, vous serez surpris!**





En plus, vous pouvez épargner jusqu'à **12 500 \$** avec l'aide de Corvée-Habitation



Nos armoires proviennent de:  
**ARMOIRES DE CUISINE SELECT INC.**  
Centre d'affaires Hamel - (418) 871-7512

**1320, Place Touzeau, Cap-Rouge**  
**659-7064**  
**4270, boul. Hamel ouest en face du magasin Fernand Morissette**  
**872-4610**  
**784, Commerciale, St-Jean-Chrysostome**  
**839-0062**

- 443 CHAMPLAIN**  
PRES Notre-Dame des Victoires, accès cuisine, 692-0353. 675210
- 444 CHARLESBOURG**  
BOUDOIR, meublée, poêle, réfrigérateur, entrée, 228-71ème Est. 674290
- CHAMBRE meublée genre petit logement, entrée privée, stationnement, laveuse-essoreuse, 628-6782. 672391
- CHARLESBOURG, ensoleillé, stationnement, non fumeur, 628-7155. 675296
- CHAMBRE et local à louer, S'adresser 5424 Av. St-Vincent, 628-8063. 675884
- CHAMBRE, accès à toute la maison, 628-3754. 675818
- CHAMBRE avec permis cuisine, entrée privée, 628-5659. 676789
- PRES de tout, personne tranquille, très propre, 623-3067. 676118
- 446 LES SAULES DUBERGER**  
CHAMBRE à louer, toutes commodités, proximité transport, 871-1376. 676763
- DUBERGER, chambre meublée, moderne, endroit tranquille, services, 681-7386. 677701
- 447 LIMOILLOU**  
BOUDOIR meublé, poêle, réfrigérateur, téléphone, autobus près Enfant-Jésus, \$25 semaine, 661-5041. 676764
- CHAMBRES, près Cégep, lavabo, poêle, réfrigérateur, \$32, 522-6264. 671144
- CHAMBRE dans paroisse St-François d'Assise Tel. 525-7014. 676148
- LIMOILLOU, chambre, lavabo, poêle, réfrigérateur, \$80, mois, 523-4571. 675914
- PROP. toutes commodités, près cégep, personne tranquille, 524-4112. 675937
- 449 MONTCALM**  
BOURLAMAQUE - St-Cyrille, belles chambres, gens tranquilles seulement, 525-9855. 674615
- CHAMBRE à louer, appartement voisin Plaines, raisonnable, heures repas ou soirée, 522-7049. 671096
- CHAMBRE double, tout neuf, près Grand Théâtre, 878-2508. 674235
- PRES des Plaines, très beau site à la portée de tout, 647-1813. 670307
- 452 RIVE SUD**  
CHARNY, près Arena, permis cuisine, entrée privée, 832-6347. 676805
- LAUZON, près hôpital et cégep, 833-8898. 664714
- 453 STE FOY**  
BELLE chambre, tranquille, 10 minutes Place Laurier, 658-9535. 675387
- CHAMBRE boudoir, permis cuisine, près Place Laurier, 656-0375. 677858
- CHAMBRE BOUDOIR, accès cuisine, lavabo, tapis, entrée privée, centres d'achats Chul, 651-2653. 673293
- CHAMBRE, sous-sol, cuisine commune, \$175, 683-4705, 692-2863. 677911
- CHAMBRE à louer pour personne honnête et propre, pension si désiré, 658-3702. 675627
- CHAMBRE dans 5 pièces, accès à tout, \$200, 658-1597. 675661
- CHAMBRE à louer, près université, cégep Ste-Foy, 658-2294. 675725
- GRANDE chambre meublée, permis cuisine \$200, 651-7365, 681-8011. 674174
- GRANDES chambres spacieuses, cuisine commune, près université, 527-1329. 675775
- LIBRE 15 septembre, réfrigérateur fourni, accès cuisine, 653-5751. 675832

**MAISONS PERSONNALISEES**

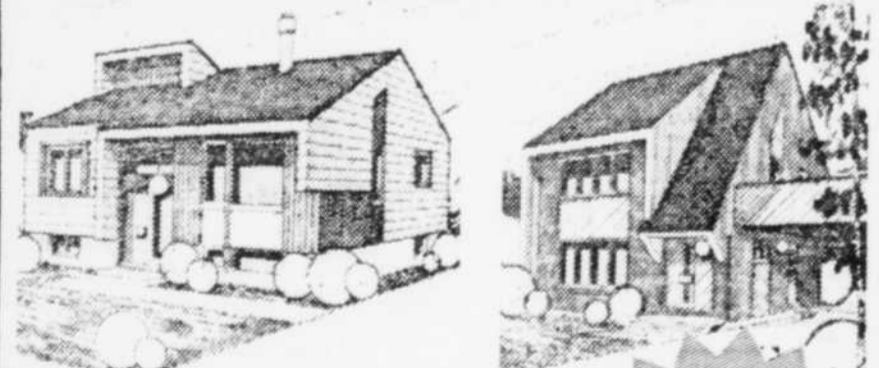

SUR LA RIVE-SUD A QUELQUES MINUTES DU PONT PIERRE-LAPORTE ST-JEAN-CHRYSOSTOME

**MAISONS A PARTIR DE \$40,000**  
TERRAIN INCLUS

Nous avons le souci des détails. Confiez-nous la construction de votre future demeure.

BEAU CHOIX DE TERRAINS DANS UN SECTEUR BOISE NOUS VOUS INFORMERONS AVEC PLAISIR SUR LES PROGRAMMES D'AIDE GOUVERNEMENTALE N'HESITEZ PAS A NOUS RENCONTRER

**SOMOLEC INC.**  
GILLES VALLIERES Président 839-0100

- STE-FOY, Bois Roulogne, luxueux jumelé, 3 chambres, 1 1/2 salle bains, salon, foyer, salle à diner, sous-sol fini, 527-0509, 875-2065. 670123
- STE-FOY, Parc Neilson, 1147 Valenciennes, unifamiliale 5 1/2, terrain paysager, \$495, mois, 524-7438. 676535
- STE-FOY, maison en rangée, sous-louer, 1 mois gratuit, M. Thériault 451-5921. 674989
- STE-FOY, 8 pièces, meublée, location 6 mois, 653-5331. 674328
- STE-FOY, 5 1/2 pièces, boisé, cabanon, libre, \$450, 653-0679. 667240
- ST-JEAN Chrysostome, jumelé, 2 étages, foyer, remise, \$475, chauffe, éclairé, 832-6964, 845-9294. 673552
- ST-LAMBERT, 5 1/2 pièces, près rivière Chaudière, libre, 889-0288. 672926
- ST-JEAN Chrysostome, jumelé neuf, 5 1/2, option d'achat si désiré, terrain boisé, \$430, septembre gratuit, 831-1731 soir. 670332
- ST-JEAN Chrysostome, bungalow ranch, neuf, libre immédiatement, près école, bonne condition, 839-0201. 671201
- ST-MICHEL, Bellechasse, maison de campagne à louer, de septembre 1982 à juin 1983, \$250 par mois, 833-5278, 884-2567. 675381
- ST-NICOLAS, maison 5 1/2, lave-vaisselle, école, garderie, \$450, mois, non chauffée, après 17 heures, 831-5010. 675943
- ST-NICOLAS, maison meublée à louer, 3 1/2 pièces, près pont Québec, 687, 1216. 677615
- STE-PETRONILLE, bord fleuve, 6 pièces, hivernisé, foyer, tranquillité, \$450, 829-3197, 692-1230. 670844
- ST-SACREMENT, maison seule 7 pièces, \$460, non chauffée, octobre 683, 7990. 676863
- TRES ensoleillée, 5 minutes des ponts et de tous services, Bernières, 831-6088. 676550
- VAL BELAIR, 5 1/2 pièces, chauffage électrique, sous-sol fini avec foyer, piscine hors-terre, patio, 842-1147. 672888
- VAL Belair, unifamiliale 5 1/2 pièces, grand terrain, près Henri IV, 845-9219. 674929
- VAL Belair, besoin réparations, libre, \$75, mois, 525-9084. 677404
- VANIER, maison seule, 5 pièces, libre, 843-4629, 683-2103. 677024
- 608 COLONEL Jones, 8 pièces, libre, prix à discuter, 659-4412. 670722
- \$525.  
STE-FOY, Chauveau - Henri IV, triplex, foyer, remise, chauffe, éclairé, 832-6964, soir 845-9294. 673551

**CHAMBRES**  
440 & 479

- 440 BANLIEUE**  
ILE D'Orléans, nourriuel, maison seule, à discuter, 828-9654. 676508
- 441 BEAUPORT**  
ACCESSOIRES, lingerie, literie, lessive, fournis, 661-3913. 671657
- CHAMBRE aison privée, pour personne simple et honnête, bon chez soi, logement handicapée bienvenue, 661-2104. 674256
- CHAMBRES, cégep, avec ou sans permis cuisine, 681-2463. 671605
- MOTEL, semaine ou au mois, bon prix, 663-3503. 669562
- 442 CAP ROUGE**  
CHAMBRES à louer, rue St-Félix Cap Rouge, 656-1568. 672325
- 443 CHAMPLAIN**  
D'AUTEUIL, chambres, poêle, réfrigérateur, renouées, aussi 2 1/2, 681-3094. 670745

**Les Demeures du Roy**

1569, Place Chavigneau



Chemin Ste-Foy à deux pas du ministère du Revenu

**À LOUER**

Grands jumelées, 3 chambres, îlot de tranquillité bien intégré

**831-3131**

Construction **VERBOIS**

**MODERNE, EXCLUSIVE UNIFAMILIALE**

A partir de **42 000\$**  
Terrain inclus

**Semi-détachée:**  
**41 000\$**

**13 1/2%** 3 ans, accessible à tous les programmes.

constructions **PAGARO** inc. 1971

Bureau des ventes:  
• St-Jean-Chrysostome  
1104, de l'Eglise  
**839-8645**

le Permanent  
FIDUCIARE CANADA PERMANENT TRUST

**A vendre**

**MEILLEURS VENDEURS DU MOIS D'AOÛT 1982**



**NICOLE CARPENTIER**  
Monsieur Georges Dero, Directeur de la firme de Courtage Le Permanent, succursale de Charlebourg, est heureux d'annoncer que madame Nicole Carpentier s'est classée meilleur agent vendeur pour le mois d'août.

**MARCEL CARRIER**  
Monsieur Jules Tardif, Directeur des ventes de la firme de Courtage Le Permanent, succursale de Ste-Foy, est heureux d'annoncer que monsieur Marcel Carrier s'est classé meilleur agent vendeur pour le mois d'août 1982.

**"A L'ENSEIGNE DU QUEBEC"**

**VISITES LIBRES**  
Le dimanche 12 septembre de 14h à 16h

**ANCIENNE-LORETTE**  
1701, rue Vaucluse, libre immédiatement, spacieux bungalow avec annexe 25x30 au-dessus garage double. Lucien Massie 878-3333, 653-2812.

**ST-AUGUSTIN**  
152, Du Mil. récent, 24x40, prix alléchant, libre. Gaston Laurin 628-3806, 628-6735.

**STE-PETRONILLE**  
33, chemin Royal, 1 1/2 étage, 225 ans, authentique, \$68,000.00 négociable, libre. Pierre Létourneau 829-3954, 628-6735.

**1139, Beaumanoir, 4 côtés briques, foyer, sous-sol aménagé, Charlesbourg est. Pierrette Morissette 527-2233, 653-2812.**

**VERTMONT-SUR-LE-LAC**  
195, des Erables, jolie canadienne, paysagée. Valmont Gauthier 663-0661, 628-6735.

**LAC-BEAUPORT**  
33, Montée Erablière, cottage, 2 foyers, 4 chambres, grand terrain, près des pentes. François Laflamme 683-3039, 628-6735.

**N.D.-DES-LAURENTIDES**  
31, Dublin, 26x52, split, chauffage électrique, salle familiale, livraison rapide. Aline Gendron 524-7033, 628-6735.

**LORETTEVILLE**  
102, rue Cook, grand jumelé, terrain paysagé, impeccable \$39,500.00. Jean-Guy Rochette 622-0075, 627-4460.

**4183, des Hironnelles, Orsainville, prix réduit, terrain 94x67, abri auto, garage, sous-sol fini. Lucille Mercier 661-6519, 628-6735.**

**NEUFCHATEL**  
1308, de l'Aquillon, aubaine \$47,000.00, 5 pces, plus sous-sol fini, piscine et accessoires. Mariette Bédard 524-3912, 628-6735.

**STE-FOY**  
1308, Nelles, luxueux cottage colonial américain, 4 chambres. Votre hôte Claude Contant 658-8912, 658-7000.

**LES SAULES**  
Maison ouverte, 12 septembre, 1570, St-Léandre, grand 8 pièces, sous-sol fini, foyer. Michel Dion 681-4747, 658-7000.

**STE-FOY**  
Parc Neilson, 1155, de Liège, 4 chambres, piscine, possession rapide. Patricia Turmaine 659-6250, 658-7000.

**STE-FOY**  
Dimanche 12 septembre, 14 à 16 heures, 3250, de Galais, superbe propriété, visite vous enchantera, votre hôte Robert Sarrazin 656-9237, 658-7000.

**SILLERY**  
2300, Chapleau, bungalow impeccable, foyer, salle à manger, près Université et Jésus-Marie. Elisabeth Lebrun 628-7381, 638-6735.

**CHAMBRES suite**

- 453 STE FOY**  
MOREAU Belle chambre personne sérieuse, départ vendredi, 853-8221 687236  
PRES centre d'achats, permis cuisine, 651-6696 673780  
SPACIEUSE, entrée privée, commodités arrière Plaza Laval, 651-8787 675242
- 454 ST JEAN BAPTISTE**  
D'AIGUILLON, permis cuisine, poêle, réfrigérateur, douche, 524-6287, 849-3583 676290  
MODERNE tranquille, confort, poêle, réfrigérateur, évier, armoire, 522-5380 675345  
ST-CYRILLE, chambre, tranquille, poêle, réfrigérateur, lavabo, 522-5174, 673753

- 455 ST ROCH**  
AVEC réfrigérateur, accès cuisine, 782 du Roi, 525-7456 676263  
CENTRAL, propre, tranquille, plusieurs accommodations, libre, 522-5955, 522-8172 675955  
MEUBLEE, poêle, réfrigérateur, \$139, 305 de l'Eglise, 529-5865 673773  
PRES Gare Centrale, \$160 Tel 529-4487, 667-9702 675511

- 456 ST SAUVEUR**  
CHAMBRE à louer, salle bains, eau chaude, 527-0252 673455

**473 CHAMBRES ET PENSIONS**

PERSONNES RETRAITEES AVONS AUSSI POUR COUPLES RETRAITES

BACHELOR, grande chambre, cuisine et balcon.

HAUTE-VILLE PREMIER PLANCHER FACE PARC DES BRAVES

Service de gardes 24 heures, cloche d'appel dans chaque chambre, service médical - infirmier, buanderie, service religieux, conditionnement et activités physiques adaptés au troisième âge, piscine, ascenseur, dépanneur

**681-6849, 658-2524** 675605

ENEZ ESSAYER ORSAINVILLE, personnes retraitées, ambiance familiale, 626-6073 673893

A STE-FOY, idéal pour personnes âgées, maison lueuse, chambre occupation double, \$375 par mois, 658-4338 665114

POUR couple retraité, un véritable chez-soi, chambre et pension, lavage fait, accès à la salle de séjour, 849-7443 672274

Face à l'église St-Pascal RESIDENCE privée pour personnes âgées, tout compris, service garde 24 heures, 661-4082 676354

- BOISCHATEL**, 1 place dans maison de retraités, pour personne masculine. Informations 822-2578. 668157
- NOUVELLE maison pour retraités. Le Manoir, 95 St-Jean (près de Salaberry) 529-0203 663484
- CHAMBRE pensions à louer, 3ème avenue, Limoilou, 524-6681. 668899
- CHARLESBOURG, ouest, excellente pension, 65 ans et plus, services inclus, 628-6754 675531
- LAC St-Charles, personne retraitée, autonome, accès à toute la maison. Soir 849-2973 674395
- ILE d'Orléans, pension couple âgé, église, expérience. 628-9501. 671612
- BEAUPORT, pension pour personnes âgées, excellents soins, 663-0406 674889
- 65 ANS et plus, près église, St-Pascal, 1er étage, 667-7379 675798
- STE-THERESE-de-Lisieux, chambre et pension, 667-8672 676187
- QUATRE-BOURGEOIS, dame offre chambre - pension si desire, près centre d'achats, 658-1597. 675660
- NOUVEAU, Ste-Foy, près plaza Laval, tranquillité, 656-1668 675360

**MAISONS SEULES 480 à 519**

**480 BANLIEUE**

ANCIENNE-LORETTE, aubaine, \$41,000 négociable, urgent, jumelé brique, près voies d'accès, 3 chambres, tapis, foyer, ensoleillé, paysager cabanon, propriétaire, 651-2950. 665332

UNE ANNONCE CLASSÉE NE CÔTÉ PAS CI'ER - 647-3311

ANCIENNE-LORETTE, bungalow, 5 pièces, sous-sol bien aménagé, cabanon, clôture, asphalté, \$43,900. Aline Gaudreault 871-2768 Trans-Action Morin Ass. Courtiers, 683-2103. 675191

ANCIENNE-LOTTÉ, magnifique bungalow, 8 pièces, impeccable, intérieur chaleureux, superbe terrain \$49,000. Helène Turbide 659-1282 Trust Royal, Courtier 656-9660. 666712

ANCIENNE-LORETTE, bungalow tout brique situé coin, verdure, pas voisin arrière, Jacqueline Keeman 653-4498 Montreal Trust Courtier 653-6720. 675144

ANCIENNE-LORETTE, directement du propriétaire, aubaine, 871-6058. 669368

ANCIENNE-LORETTE, maison 26' x 42' 1906, bois, hypothèque \$40,500, autres avantages 871-4511. 665929

**CONDOMINIUM Les Mas de Boischatel**



— Occupation immédiate  
— Site enchanteur et tranquille  
— Voisin du golf (Royal - Québec)  
— Spacieux 3 1/2, 5 1/2 et 8 pièces  
— Vue splendide sur le fleuve  
— Abri fiscal classe 31

PROMOTIONS/VENTES  
Jacques Lachance & Associés-courtiers  
**653-0556**  
ou **651-7501**

**TOUS D'ACCORD POUR BÂTIR MAINTENANT**

**CORVÉE HABITATION**

le domaine des BELLES AMOURS  
CHARNY

**45700\$**  
terrain inclus

**832-4681**

Construction **VERBOIS**

- CORVÉE-HABITATION 13 1/2% 3 ans
- SUBVENTION SCHL 3000\$
- SUBVENTION MUNICIPALE 1000 \$

**VISITES LIBRES**  
Le mercredi 15 septembre de 19h à 21h.

- CHARLESBOURG**  
295, Chomedey, magnifique cottage, 4 chambres à coucher, très bon secteur, libre. Elisabeth Lebrun 628-7381, 628-6735.
- LES SAULES**  
2969-71, Père-Lelièvre, duplex très propre, un logement à l'acheteur. Roger Martel 845-1352, 628-6735.
- BEAUPORT**  
36, Thomassin, superbe jumelé, impeccable, hypothèque 11 1/4% juin 84. Nicole Carpentier 663-1741, 628-6735.
- CHARLESBOURG**  
25x48, pierre et briques, construction 3 ans, superbes boiseries intérieures, four encastré, plaque chauffante, garage 16x32, prix: \$83,900.00, sur rendez-vous seulement. Jean-Claude Paradis 524-9011, 628-6735.
- CHARLESBOURG OUEST**  
26, Kirouac, 26x41, 3 ans, hypothèque 10 1/4%, très bien. Valmont Gauthier 663-0661, 628-6735.
- N.D.-DES-LAURENTIDES**  
Près Plaza Léo-T-Julien, 41, des Cantons, 27x44, pierre, 8 pièces, transfert. Aurel Croteau 628-8167, 628-6735.
- LAC-BEAUPORT**  
33, Montée Erablière, cottage, 2 foyers, 4 chambres, grand terrain, près des pentes. François Laflamme 683-3039, 628-6735.
- BEAUPORT**  
817, boul. Rochette, piscine, sous-sol semi-fini, belles divisions. Jean-Claude Langlois 524-9384, 628-6735.

**le Permanent**  
Courtier

SAINT-FOY 653-2812    SAINT-FOY 658-7000    CHARLESBOURG 628-6735    QUEBEC 627-4460

ANCIENNE-LORETTE, grand bungalow qualité, garage, foyer, prix très raisonnable, hypothèque 15%, Therese Johnson 683-3294, Trust Royal courtier 656-9660. 675697

ANCIENNE-LORETTE, du propriétaire, \$44,500, bungalow, abri, sous-sol, agents s'abstiennent, 872-8815. 669060

**trans-action MORIN & ASSOCIÉS COURTIERS INC.**

**STE-PETRONILLE**  
1 1/2 étage, fort coquet, début St-Jean, 10 pièces, terrain immense.  
Madame Hardy  
527-0431  
683-2103

Lac-Beauport, 30, Du Canton, 9 1/2 pièces, foyer, terrain 63,000 pi car., près de la chapelle. Aubaine. 849-9713 Echange possible 676394

**MAISONS SEULES**  
suite

480 BANLIEUE

**Trust Royal**  
COURTIER



Ancienne-Lorette, construction supérieure, garage, foyer, prix très raisonnable, hypothèque 15%  
**THERESE JOHNSON**  
683-3294 656-9660

ANCIENNE-LORETTE nord, campagne, 6 ans, pierre, 3 chambres, 1 1/2 bains, salon 14' X 26' X 11' hauteur, foyer, patio, décoration superbe, \$49,000., 871-2100. 666668

ANCIENNE-LORETTE, split, 9 pièces, foyer, garage double chauffé, four encastré, aspirateur central, du propriétaire, 651-2713. 675778

**Trust Royal**  
COURTIER



Ste-Pétronille, avenue Royale. Cottage 14 pièces, 2 foyers. Magnifique terrain 200,000 p.c. Beau coup de possibilités.  
**BARBARA MILLER-ROY**  
651-9680 - 653-3691

**PROMOTION RELANCE**

**FAUBOURG LAURENTIEN**

Charlesbourg, près du Jardin Zoologique (à mi-chemin entre votre travail et les loisirs, sortie Chemin de la Faune)

MODELE CHATEAU 1,248 pi. ca. habitables

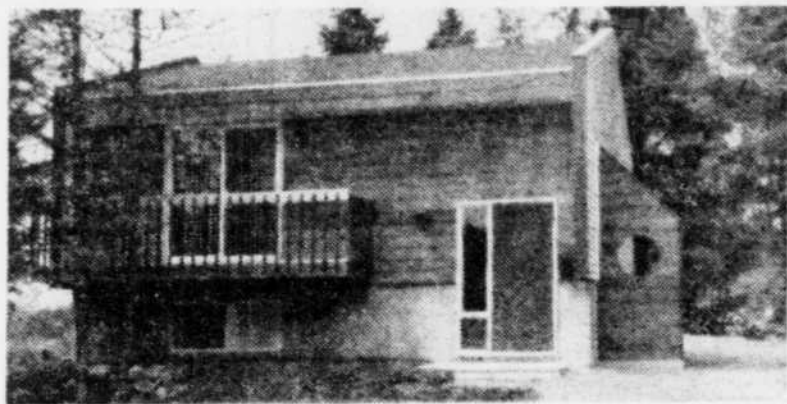

**46 750\$** 13 1/2%  
Financement 42 750\$ Capital, intérêts, 443 84\$  
Subvention fédérale 3 000\$ 25 ans

**SPECIAL PROMOTION** Soyez prévoyants... prix garantis et livraison le 15 juin 1983 avec un acompte minimum. Terrains disponibles sur la rue des Inuits. Avec tout contrat signé avant le 30 septembre 1982, terrain gazonné lors de la livraison.

Maison modèle en montre  
Constructeur: **PAUL MARTIN INC.** Entrepreneur général division résidentielle

Bureau ouvert Lun., mar., merc., jeudi, de 13h à 22h. Samedi et dimanche de 13h à 17h. Jean-Guy Boizard, 849-9829

ANCIENNE-LORETTE, 1651 St-Olivier, maison 40 x 24, terrain 65 x 110, avant 17 heures 687-0302. 673413  
ANCIENNE-LORETTE 1990, 4 chambres, agent s'abstient, 871-5817. 676123  
ANCESTRALE, restaurée, 10 pièces, 40 minutes Québec, vue fleuve, finis, ment 137, 843-7917. 671501

**VOTRE RÊVE DEVIENT RÉALITÉ**

MAISONS UNIFAMILIALES

Prix à partir de

**49 650\$**

Terrain inclus

TOUTES NOS MAISONS INCLUENT:

- 1 1/2 SALLE DE BAINS
- FENETRES THERMALES A MANIVELLE
- MULTIPLES MODELES ATTRAYANTS REpondant AUX NORMES DE CONSERVATION DE L'ENERGIE
- AUCUNE TAXE DE SECTEUR
- NOMBREUX SERVICES COMMUNAUTAIRES, COMMERCIAUX ET RECREATIFS



- CORVEE-HABITATION (13 1/2%)
- SUBVENTION SCHL 3 000\$
- SUBVENTION MUNICIPALE 1 500\$



**843-7825**

Fin de semaine ouvert de 13h jusqu'à 17h. Sur semaine ouvert de 13h jusqu'à 21h.

1970, Carré du Boisé

sortie boulevard St-Jacques, Autoroute de la Capitale



**le Permanent** COURTIER

BEAUPORT, pierre brique, sous-sol peut faire logement, garage, J.C & THERESE LANGLOIS 524-9384, 628-6735.

ORSAINVILLE, 28x40, 4 chambres, terrain aménagé, prix \$53,900. JEAN-CLAUDE PARADIS 524-9011, 628-6735.

LAC-BEAUPORT, hypothèque intéressante, cause transfert, 31x26, terrain boisé. MARIETTE BEDARD 524-3912, 628-6735.

LES SAULES, aubaine jumelé, 24x40, brisque grand terrain. MARIETTE BEDARD 524-3912, 628-6735.

GRAND bungalow, pierre, foyer pierre, garage, patio avec foyer extérieur. VALMONT GAUTHIER 663-0661, 628-6735.

\$42,000, St-Emile, 25x40, brisque et colorlock, paysager possible. ALINE GENDRON 524-7033, 628-6735.

\$85,000, boul Ste-Anne, 6 logements, brisque, rapporte \$19,380/an. ALINE GENDRON 524-7033, 628-6735.

CHARLESBOURG, 26 x 52, split impeccable, terrain 80x119. ALINE GENDRON 524-7033, 628-6735.

HERMINE, 2 logements \$49,500 / 2 stationnements. MARGARET O'NEILL OUELLET 688-9541, 658-7000.

CANADIENNE impeccable, St-Nicolas, 8 pièces, 4 chambres, près fleuve. MARGARET O'NEILL OUELLET 688-9541, 658-7000.

1219 Maine, CHARLESBOURG, bungalow, garage, balance prix 15%. MARGARET O'NEILL OUELLET 688-9541, 658-7000.

CHASSEUR d'aubaines, 8 pièces, foyer, faites off-res. HAROLD BERNIER 653-3254, 658-7000.

ST-FERREOL, chais bord rivière grand terrain, remise, 17, 000. MARIE LAROCHE 872-5575, 658-7000.

ANGE-GARDIEN, avenue Royale, cottage agréable, bien localisé, 8 belles pièces, aubaine. Real Châlet 658-8534. Trust Royal, Courtier 656-9690. 666713

ANGE-GARDIEN 2 semi-meuble, fleuve, propriétaire, 822-2080. 674750

ST-AUGUSTIN, cottage 4 côtés pierre, foyer, garage à voir. MARIE LAROCHE 872-5575, 658-7000.

STE-FOY, bungalow 24x39, terrain 6,300, secteur recherché, impeccable. ANDRE ROCHETTE 651-3376, 658-7000.

CHARLESBOURG, impeccable bungalow 42x33, 4 chambres, sous-sol fini, prix réduit, propre. ANDRE ROCHETTE 651-3376, 658-7000.

ST-AUGUSTIN, petite maison, 5 pièces, vue sur le fleuve, garage, inépuisable, seulement 29 500\$. LUCIEN MASSIE 878-3333, 653-2812.

CHARLESBOURG, job bungalow, impeccable, 4 chambres, sous-sol aménagé, libre immédiatement, à voir. LUCIEN MASSIE 878-3333, 653-2812.

ST-AUGUSTIN, style autochtone terrain boisé 65,000 pi. ca., secteur possible, près du fleuve, faut voir. LUCIEN MASSIE 878-3333, 653-2812.

ST-ALBERT, 3 logements, 5 1/2 pièces, brisque. Très propre. DORIS DEMERS 694-9557, 627-4460.

LAC-ST-CHARLES, 479 du Plateau \$215/mois C.I.T. Demandez site Y & G ARSENAULT 648-2099, 627-4460.

CHARLESBOURG, job bungalow, impeccable, 4 chambres, sous-sol aménagé, libre immédiatement, à voir. LUCIEN MASSIE 878-3333, 653-2812.

ST-ALBERT, 3 logements, 5 1/2 pièces, brisque. Très propre. DORIS DEMERS 694-9557, 627-4460.

LAC-ST-CHARLES, 479 du Plateau \$215/mois C.I.T. Demandez site Y & G ARSENAULT 648-2099, 627-4460.

CHARLESBOURG, job bungalow, impeccable, 4 chambres, sous-sol aménagé, libre immédiatement, à voir. LUCIEN MASSIE 878-3333, 653-2812.

ST-ALBERT, 3 logements, 5 1/2 pièces, brisque. Très propre. DORIS DEMERS 694-9557, 627-4460.

LAC-ST-CHARLES, 479 du Plateau \$215/mois C.I.T. Demandez site Y & G ARSENAULT 648-2099, 627-4460.

CHARLESBOURG, job bungalow, impeccable, 4 chambres, sous-sol aménagé, libre immédiatement, à voir. LUCIEN MASSIE 878-3333, 653-2812.

VERTMONT, La maison sur le lac, pierre de granite. Excellente finition. Réve: belle nature. Y. & G. ARSENAULT 848-2009, 627-4460.

CHARLESBOURG, possibilité de location. Belle hypothèque. Job bungalow, sous-sol fini. JEAN NOEL LAVOIE 622-0290, 627-4460.

CHARLESBOURG, un investissement intéressant, 3 revenus rénovés. Possibilité subvention. JEAN NOEL LAVOIE 622-0290, 627-4460.

BEAUPORT, maison centenaire canadienne. Beau terrain. Prix abordable. DIANE BEDARD 867-2929, 627-4460.

BEAUPORT, bungalow près boul. des Chutes, sous-sol aménagé, piscine creusée, foyer, paysager. Aubaine LAURENT HUDON 651-2290, 627-4460.

SILLERY, cottage pierre aluminium, 8 pièces, 4 chambres, garage, piscine creusée, près université, collège. Jeune Marie-FRANCOISE GAGNON 688-1547, 653-2812.

STE-FOY, superbe bungalow, piscine avec deck, cabanon et autres extra, occasion à ne pas manquer. PIERRETTE MORISSETTE 527-2233, 653-2812.

ST-NICOLAS, \$43,500, bungalow situé près de tous les services, idéal pour personnes avec jeunes enfants. PIERRETTE MORISSETTE 527-2233, 653-2812.

ST-LOUIS-PINTENDRE, bungalow très belle hypothèque 11% mai 1985, près de tout. PIERRETTE MORISSETTE 527-2233, 653-2812.

VAL-BELAIR, \$39,000, jumelé, décoration intérieure de bon goût, aucun voisin arrière ruisseau. PIERRETTE MORISSETTE 527-2233, 653-2812.

TERRAIN, \$8,000. Berronnes, boisé 80x150 dans quartier résidentiel, bon placement. PIERRETTE MORISSETTE 527-2233, 653-2812.

CAP-ROUGE, cottage impeccable, 9 pièces, 1 1/2 salle bains, près école, arête piscine, golf, prix réduit. ANDRE BELANGER 872-5212, 653-2812.

CHARLESBOURG, super-cottage, 11 pièces vastes, près de tous services, prix raisonnable, urgent faites offre. MURIEL LEGER 656-0680, 653-2812.

CAP-ROUGE, superbe bungalow canadien récent, 5 1/2 pièces, hypothèque 13% 1985. MURIEL LEGER 656-0680, 653-2812.

A VENDRE ou louer, style normand, Stoneham 628-4134. 678791

A VOIR, Deschambault, maison centenaire, terrain 30 000', 15 pièces. Joanne Francoeur 651-7662. Montreal Trust, Courtier 653-6720. 675119

**VISITEZ... 150 MAISONS EN UNE HEURE**  
Secteurs Sainte-Foy, Cap-Rouge, Charlesbourg, Beauport

DIMANCHE à 13:30 heures, vous pourrez visionner l'intérieur et l'extérieur de ces propriétés dans nos bureaux, grâce à notre système optimum vidéo. Des réponses à toutes vos questions sur le financement et les nouveaux programmes d'accession à la propriété.

au 2925, chemin Ste-Foy, Sainte-Foy (voisin Henri IV) 653-2812

**CORVEE HABITATION**

**13 1/2**

Maison modèle ouverte: samedi dimanche de 13h à 17h **39,500\$** maison et terrain



**Const. H. Rodrigue**  
628-4551

- TERRAINS:
- Charlesbourg
  - Cap Rouge • Lac-Beauport
  - Giffard • Beauport
  - Val-Bélair (limite Neufchâtel)

**375<sup>00</sup>** cap. et int.

Boul. Henri IV Nord  
Sortie Ste-Geneviève à droite  
Passer sur le viaduc  
1re rue passée la lumière à droite (Rue Adam)



**480 BANLIEUE**

BEAUPRE, 2 x 5 pièces, foyers Fran-  
klin renoués, terrain 17.225 pi. ca  
stationnement, Claire Gagnon 651-  
0832 Antoine Morin et Associés Inc  
Courtiers 675150

BEAUPRE, impeccable, 6 pièces, sub-  
vention fédérale provinciale possible,  
\$55.000, Bernard Rousseau 827-  
2395 Montreal Trust Courtier 653-  
6720 675129

BEAUPRE, skieurs, 6 pièces, 1 mille  
des pentes, subvention Bernard Rou-  
seau 827-2395 Montreal Trust, Cour-  
tier 653-6720 675138

BELAIR, à bas prix, reprises intéres-  
santes, \$32.000 à \$36.000, rabais gou-  
vernementaux, financement sur place  
Pierre Anctil courtier 843-1800 676852

BELAIR, 24' x 40', terrain boisé, clô-  
ture, entrée asphaltée, 12 1/2 x 3 ans,  
\$45.000, courtiers s'abstiennent, soir 843-  
7930 672914

BELAIR, reprises, bas prix, rabais  
provincial, fédéral, Pierre Anctil Cour-  
tier 843-1800 673403

BELAIR, 26' x 40', du propriétaire,  
\$40.500, impeccable, 843-2349 663993

BELAIR, près golf Loretteville, terrain  
105' x 100', \$33.500, 843-9949 après 18  
heures 671633

**Trust Royal**

COURTIER  
**LAC-ST-CHARLES**  
59 000,00\$ négociable.  
Beau grand split, 4 cham-  
bres, foyer, garage. Vue  
superbe lac et montagnes.  
REJANE BOURGAULT  
658-6412, 653-3691  
NOELLINE DONOVAN  
651-6188, 653-3691

BOISCHATEL, joli bungalow, prix in-  
crovable, Marie Verreault 831-  
1869 Montreal Trust, Courtier 653-  
6720 675131

BUNGALOW 925', sous-sol 1/2 fini Site  
idéal \$47.500 négociable, Martin Thi-  
bault 683-0183 Montreal Trust, Cour-  
tier 653-6720 675103

CANADIENNE, restaurée, Tewkesbu-  
ry, bord rivière Jacques-Cartier, 4  
chambres, \$38.000, 667-1908, 848-  
3114 667718

CANADIENNE bicentenaire, pierre re-  
novée, bien située, grand terrain, Mi-  
chel Bouly 828-2777 Montreal Trust,  
courtier 653-6720 675147

CANADIENNE, foyer, garage, vaste  
terrain paysager, 2 Cantin, Pont-Rouge,  
Jean Chevrier, Trust Royal courtier,  
627-4321 676422

COTTAGE 7 1/2 pièces, rénovations ré-  
centes, magnifique vue sur fleuve,  
Donnacona, \$35.000, seulement G.  
Bouffard 1-285-4321, 878-4287 675365

COTTAGE stucco, beau foyer, grand  
terrain, vue fleuve, Lilyane Lara 653-  
9174 Montreal Trust, Courtier 653-  
6720 675092

DOMAINE extraordinaire, maison, lac,  
rivière, grange, 40 arpents, 15 minutes  
ville, bonne condition, échange possi-  
ble 672-7924 669465

DOSQUET, maison rénovée, 100 ans, 4  
cham- Brea, à voir! Carole Fortin  
527-5722 Trust Royal, Courtier 656-  
9690 666711

GIFFARD, cottage pierre 27 x 39, 9 1/2  
pièces, boiserie, planchers bois natu-  
rel, terrain 100 x 100, soir, 661-5935,  
678417

**LAC-BEAUPORT**  
Place de la Clairière

Des maisons  
pour y  
demeurer.

SPECIAL  
RELANCE

13 1/2%

26' x 26'

2 étages, 3 chambres. Tout inclus: maison finie, plus terrain boisé  
avec services d'aqueduc et d'égout, 70' x 100'.

PRIX: 54 900\$

Prix garanti pour livraison de décembre 1982 à juillet 1983.

SPECIAL RELANCE: tout contrat signé avant le 1er novembre 1982, terrain  
gazonné lors de la livraison.

Maison américaine. Bâissez différemment!

Constructeur: **PAUL MARTIN INC.** Entrepreneur général  
division résidentielle

Bureau des ventes sur place: 7, ch. des Mélèzes

Votre conseiller: Jean-Guy Boilard 849-9829



**LAUZON**  
DOMAINE DES VETERANS



- Maison moderne
- Terrain avec vue panoramique
- Près des écoles et chantier Davie
- FINANCEMENT: **12 1/2%** PENDANT 5 ANS
- Programme corvée-habitation
- Plan de maison gratuit

**ALLADO Inc.** Entrepreneur Général  
837-0069 - 833-3538

**le Permanent**  
COURTIER  
Divers secteurs

Chemin Quatre-Bour-  
geois, duplex 1-4/5, 1-3/4  
pièces, propriété rénovée,  
location facile, près uni-  
versité, Françoise Gagnon  
688-1547, 653-2812.

Chemin St-Louis, duplex,  
près Lavigerie, clapboard  
aluminium, 2-4/5 pièces,  
hypothèque 12% septem-  
bre 1984, Françoise Ga-  
gnon 688-1547, 653-2812.

Sillery, avenue Preston,  
cottage pierre aluminium,  
8 grandes pièces, 4 cham-  
bres, garage, piscine creu-  
sée, près université, Fran-  
çoise Gagnon 688-1547,  
653-2812.

Chasseur d'aubaine, 8 pié-  
ces, foyer, faites offres,  
Harold Bernier 653-3254,  
658-7000.

Extra propre, jumelé 4  
chambres, air conditionné  
central, filtré, Harold Ber-  
nier 653-3254, 658-7000.

Bocage golf, cottage, ga-  
rage, foyers, hypothèque  
11 1/2 février 1984, Marthe  
Laroche 872-5575, 658-  
7000.

Beaupré, cottage avec re-  
venu sous-sol, près Mont-  
Ste-Anne, Michel Dion  
681-4747, 658-7000.

Cap-Rouge, revenu sous-  
sol, prix très avantageux,  
terrain superbe, Patricia  
Turmaine 659-6250, 658-  
7000.

Cap-Rouge, cottage bri-  
ques, rue du Golf, libre  
propriété 1 1/2 an, boisé, Pa-  
tricia Turmaine 659-6250,  
658-7000.

Aubaines, reprises finan-  
ce, \$33.000, et plus Ste-  
Foy - Neufchâtel - Char-  
lesbourg, résidences, com-  
merces, Lucie Dupéré 651-  
8507, 658-7000.

Loretteville, zoné com-  
mercial, 6 chambres, sta-  
tionnement, Margaret  
O'Neill Ouellet 688-9541,  
658-7000.

Montchâtel, canadienne va-  
leur \$140.000, pour \$90.000,  
ne la ratez pas, urgent,  
Claude Bellavance 658-0870,  
658-7000.

Cap-Rouge, canadienne en-  
tièrement rénovée, 4 cham-  
bres, taxes minimes Pier-  
rette Berthiaume 653-5396,  
658-7000.

N.D.-des-Laurendites, 26x52,  
7 pces, terrain 80x119, im-  
peccable, Aline Gendron  
524-7033, 628-6735.

Beauport, 24x44, 5 1/2 pces, s-  
sol semi-fini, cabanon, ter-  
rain superbe, Aline Gendron  
524-7033, 628-6735.

Charlesbourg, urgent! Bun-  
galow superbe, sous-sol  
aménagé, beau terrain. Un  
seul voisin à droite, Fernand  
Lampron 842-6268, 627-4460.

Québec, triplex brique, 5 1/2  
pièces, St-Albert, Doris De-  
mers 694-9597, 627-4460.

Beauport, \$38.000, Maison  
ancestrale, très propre, ma-  
gnifique terrain à l'arrière,  
Diane Bédard 667-3939, 627-  
4460.

St-Rodrigue, joli cottage 3  
chambres, pour petit salarié,  
près école et tous services,  
Aubaine \$37.500, Marc Gi-  
roux 628-8145, 627-4460.

St-Lambert, coquette mai-  
son 1979, brique, armoires  
érable, planchers marquete-  
rie. Près de tout. Venez vivre  
à la campagne tout en étant  
à la ville, Marie-Denise  
Saint-Gelais 688-8803, 627-  
4460.

Des Fauvettes, beau jumelé,  
terrain paysager, patio, 6  
pièces. Près de centre  
d'achats, Marc Giroux 628-  
8145, 627-4460.

Beauport, maison de grand  
luxe avec beaucoup d'espa-  
ce, 74x32 et revenus. Con-  
viendrait pour médecin,  
communauté ou profession-  
nel. Grand terrain, Marc Gi-  
roux 628-8145, 627-4460.

**A. E. LE PAGE**

Services immobiliers A.E. LEPAGE LTEE

55, chemin Ste-Foy  
QUEBEC  
**524-4651**

**RESIDENTIEL**

CAP-TOURMENTE, canadienne res-  
taurée, sur 3,7 arpents, piscine, écurie,  
ateliers, idéal auberge, échange possible  
maison ville, Agathe Garneau: 651-  
5781.

ST-GILLES, fermes très bien situées, 15  
minutes Québec, très bonnes bâtisses.  
G. Godbout: 658-0737.

ST-REDEMPTEUR, joli bungalow, 5  
chambres, terrain aménagé, occupation  
immédiate, Micheline Dussault: 683-  
0463.

BEAU terrain, 2,052 pieds, profitez de la  
relance économique, Roland Guay: 524-  
4812.

ST-ROMUALD, superbe bungalow,  
\$59,500,00, secteur de choix, terrain à  
voir, Constance Daigle: 839-8743.

JUMELE, style moderne, foyer, possibi-  
lité revenus, prix intéressant, Guy  
Beaudoin: 692-2032.

FERME laitière, bovin, porcine, mara-  
chère, Yvette Allen: 1-646-5157.

COTTAGE 8 pièces, secteur recherché,  
Garage communicant, prix raisonnable,  
M. de Grandmont: 527-3049.

2011, ST-LOUIS, bonne construction,  
financement facile, conviendrait pro-  
fessionnels, près tout, Rollande Cou-  
lombe: 527-4842.

MONTCALM, très luxueux cottage, 12  
pièces, revenus 2 de 5/5, rue tranquille,  
Geneviève de Billy: 527-8846.

CAP-ROUGE, superbe jumelé, 22 x 33,  
brique, foyer, soubassement fini, hypo-  
thèque 10 1/4%, Julien Coulombe: 527-  
0582.

NEUFCHATEL, bungalow brique, déclin  
aluminium, secteur résidentiel, soubas-  
sement semi-fini, hypothèque 11 1/4%, ur-  
gent, Georges Fleury: 658-4521.

COPROPRIETE, 4 pièces, rénovée, sta-  
tionnement, cour, Elise Fortin: 692-0363.

MAGNIFIQUE cottage canadien, 7 pié-  
ces, foyer, ultra-propre, hypothèque  
10 1/4%, aubaine, Fernand Talbot: 527-  
0580.

SILLERY, bungalow pierre, 7 pièces,  
soubassement fini, garage, piscine,  
grand terrain, secteur recherché, près de  
tout, transfert, Gerry Quart: 527-3253.

**COMMERCIALE**

MONTCALM, 4 logements, 2 garages, fi-  
nancement 13 1/4%, transférable, Robert  
Paré: 683-7541.

ST-VALLIER ouest, bureaux ou entrepôt,  
1,100 pieds, terrain 29,000 pieds, urgent,  
Henri Paquet: 525-9198.

LEVIS, 20 logements, centre-ville, re-  
prise de finance, Thérèse Therrien: 831-  
8631.

RESTAURANT, maison pierre, station-  
nements, logement, prêt à opérer, Yo-  
lande Matte: 872-7206.

LAC Beauport, près pentes, bungalow  
moderne, 2 chambres, piscine creusée,  
intimité, hypothèque 12%, 1985, Gene-  
viève de Billy 527-8846, Lepage cour-  
tier 524-4651 677696

LAC-BEAUPORT, cottage suisse, 4  
chambres à coucher, près des pentes,  
François Laflamme 683-  
3039 Permanent, Courtier 628-6735,  
674069

LAC Beauport, maison moderne, 2  
étages, magnifique vue sur le lac,  
terrain 23,000 pieds carrés, aménagé  
non accidenté, valeur \$107,000, pour  
\$84,000, 849-8383, 675971



**trans-action**  
**MORIN & ASSOCIÉS** 683-2103  
COURTIER INC.

**SUBVENTIONS: \$3000 - \$3000 - \$3000**



104, L'ORMIERE, NEUFCHA-  
TEL, 6 pièces, sous-sol fini, ga-  
rage 4 places, commercial si dési-  
ré, ouvert de 2h00 à 5h00 p.m. sa-  
medi / dimanche, Jean-Guy  
Blouin: 843-4629.



AMBIANCE unique, près Parc  
des Français, résidence loge-  
ments, 7 pièces libre, Madame  
Hardy: 527-0431.



ST-ROMUALD, aubaine, 9 pié-  
ces, vue au fleuve, 4 chambres,  
\$39,500, Faites offre! Jacques  
Gosselin: 1-337-6304.



MAISON LIBRE, dimanche 12  
septembre de 2h00 à 4h00 p.m.,  
180, Léo-T. Julien, reprise de fi-  
nance, moderne, 54 X 32, Jean-  
Marc Desmarais: 831-5826.



REPRISE DE FINANCE, Beau-  
port, 5 1/2, propriétaire, construc-  
tion 1978, revenus \$600 mens-  
uels, financement intéressant,  
Impeccable, Céline Hudon: 822-  
1778.



MAISON LIBRE, dimanche 12  
septembre de 2h00 à 4h00 p.m.,  
12, Du Foyer, Neufchâtel, bun-  
galow, 4 chambres, foyer intérieur  
et extérieur, financement possi-  
ble avec vendeur, Votre hôte,  
Berthe Giguère: 653-0130.



LORETTEVILLE, bungalow 41 x  
27, foyer pierre, sous-sol aména-  
gé, patio, piscine, cabanon, très  
propre, beaucoup inclus, \$59,500,  
Aline Gaudreault: 871-2768.



ST-LOUIS-DE-FRANCE, spa-  
cieuse résidence, 4 chambres,  
foyer, garage, très propre, terrain  
privé, \$79,900, Marc Doré: 871-  
8796.

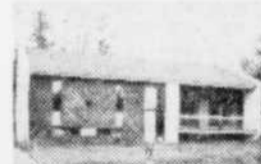

MAISON LIBRE, dimanche 12  
septembre de 2h à 4hres p.m.,  
Léo-T. Julien, reprise de finance,  
moderne, 54 x 32, Jean-Marc  
Desmarais: 831-5826.



ST-RODRIGUE, 7 pièces, libre à  
l'acheteur, \$6,600 revenu net,  
chauffage radiant, construction  
supérieure, Jean-Paul Létour-  
neau: 661-8811.



CHARLESBOURG, reprise, 7500,  
Place Martin, \$52,000 pour 1,295  
pi. ca., financement avantageux,  
Jacques Paré: 628-2571.



REPRISE DE FINANCE, 1510,  
Brassard, Les Saules, \$42,000, 40  
x 25, 6,000 pi. ca. terrain, urgent!  
Michel Duckow: 843-8110.

Toujours pour mieux vous servir nos bureaux sont ouverts de 8.30 à  
21hres du lundi au vendredi et de 9hres à 17hres le samedi

# Trust Royal

COURTIER

## CAP-ROUGE

Cottage brique, foyer, situé flot. Urgent, belle opportunité. Hélène Roy 651-3895, 653-3691.

Bungalow moderne, toit ranch, hypothèque 15% 1986. Opportuniste? Ghislaine Lamontagne 658-0692, 653-3691.

**NEUFCHATEL LORETTEVILLE**  
Montchâtel, piscine creusée, foyers intérieur, extérieur, hypothèque 10 1/2%. Réjean Gagnon 658-3369, 843-1151.

Split, abri d'auto, foyer, extérieur impeccable, \$48,500. Lucie Chartré 872-2952, 627-4321.

Neufchâtel, près Chauveau, bungalow, \$39,500, 8 pièces, hypothèque 11 1/2%. Françoise Michaud 653-3862, 653-3691.

Neufchâtel, intérieur jeune, possibilité logement, 60, Valincourt. Jean Blanchard 871-4740, 843-1151.

Reprise, taux préférentiel, 62x125 terrain, \$39,900 négociable. Lucie Chartré 872-2952, 627-4321.

Neufchâtel, aubaine, bungalow brique, 12 ans, superbe cuisine. Cécile Laroche 656-9660, 653-8455.

Boul. des Etudiants, joli bungalow, impeccable, terrain paysager. Huguette Bouchard 687-5994, 843-1151.

7 logements, toute offre d'achat raisonnable acceptée. Réjean Gagnon 658-3369, 843-1151.

Montchâtel, superbe bungalow, foyers intérieur, extérieur, piscine creusée. Réjean Gagnon 658-3369, 843-1151.

Montchâtel, \$45,000, cottage jumelé brique, boisé, aubaine, départ. Pierre Gaillard 656-9660, 651-5830.

Loretteville, peu comptant, armoires chêne, chauffage électrique. Lise Hardy 842-9319, 843-1151.

**STE-FOY**  
Financement facile, cottage pierre, foyer, sous-sol fini. Françoise Chabot 849-4068, 653-3691.

Charny, cottage 79, hypothèque 10 1/2%, \$32,000, possession rapide. Jacques Gagné 656-9660, 839-5601.

St-Etienne, \$39,500, aubaine, bungalow pièces ouvertes, grand terrain. Réjean Gagnon 658-6412, 653-3691.

**AUTRES SECTEURS**  
Bungalow 24x40, 3 chambres, hypothèque 10%, \$45,000. Bernard Desgagnés 692-0001, 627-4321.

Jumelé, beau secteur, foyer, vue fleuve, \$45,000 négociable. Bernard Desgagnés 692-0001, 627-4321.

Beauport, bungalow impeccable, bonne hypothèque, \$46,000 négociable. Line P. Laquerre 527-5113, 627-4321.

Lac-Beauport, cottage, garage, foyer, vue accès lac. Céline Blavy 656-9660, 849-6600.

Lac-Beauport, chalet dans montagne, 3 chambres, 19,000'. Yvette Gagnon 656-9660, 659-3010.

Château Mont-St-Anne, condominium, foyer, 4 chambres. Carole Fortin 656-9660, 527-5722.

401, boul. Charest, \$75,000, bâtisse commerciale rapportant \$14,560. Jean Chevrier 651-7668, 627-4321.

St-Pascal, 3 logements, 5 1/2 pièces libre acheteur, \$53,000. Gertrude Caron 628-7261, 627-4321.

Lac-Beauport, cottage pierre, 6 chambres, foyer, garage. Gertrude Caron 628-7261, 627-4321.

Giffard, 2 5/8, revenu \$9,000, solide propriétaire, taux négociable. Gérard Savard 527-4643, 627-4321.

Stoneham, chalet ski, hypothèque \$32,400, 11%, 1984. Jacqueline Caron 656-9660, 658-4717.

Vanier, maison excellente condition, garage, fenêtres thermos, \$46,000. Thérèse Couillard 623-2495, 627-4321.

Vraiment bien, grand bungalow, abri d'auto, hypothèque 12%, 1984. Huguette Girard 839-6721, 653-3691.

## MAISONS SEULES suite

### 480 BANLIEUE

LAC St-Charles bungalow 4 chambres, terrain 75' x 100' subventions fédérales, provincial, \$33,500. Robert Blais courtier 683-8798.

LAC-BEAUPORT, maison mobile, 14 x 64, terrain 32 x 100, bord lac, financement 12% sur 12 ans, réduit. Julien Coulombe 527-0582 LePage Courtier 524-4651.

LAC Beauport, c. nadienne 5 ans, pierre, 1 1/2 étage, 7 1/2 pièces, foyer, clôture, qualité supérieure, propriétaire. 849-8318.

LAC-BEAUPORT, magnifique vue lac, chalet suisse, 3 chambres, foyer, \$48,000. Denyse Dion 853-0849 Trust Royal, Courtier 656-9660.

LAC St-Charles, 10 1/2% août 84, 3 chambres, faut voir. François Laflamme 683-3039 Permanent, Courtier 828-8735.

LAC-BEAUPORT, luxueuse résidence, bord lac, foyer, garage. Micheline Dussault 683-0483 LePage Courtier 524-4651.

LAC St-Charles, rue privée, comme neuve, \$32,000, 18 à 20 heures 849-6337.

LUXUEUX bungalow 32' x 40', brique, terrain 70' x 150', bain tourbillon, foyer, sous-sol fini, hypothèque 14 1/2% - novembre 1985, transfert, négociable. Val Belair, 843-8909.

**MAISON OUVERTE**  
DIMANCHE 12 septembre, 13h-18h, 383 Rte 138, Cap-Santé, 20 minutes de Québec par l'autoroute 40, Canadienne unique, neuve, intérieur exceptionnel, vue sur fleuve, prix imbattable, admissible environ \$10,000 subventions fédérales, provinciales. Votre hôte Jean Desjardins 651-2986.

MAISONS neuves du constructeur, Québec et banlieue, éligible au programme gouvernemental, maison modèle, 871-4878.

NEUVILLE, bungalow spacieux 8 pièces, brique, foyer, garage, terrasse, 17,300 pi. ca., vue fleuve, propriétaire. 876-2483.

NEUVILLE, canadienne, 4 ans, 1 1/2 étage, 9 pièces, tapis, foyer, propriétaire. 876-2667.

NEUVILLE, moderne, vue sur fleuve, du propriétaire, 876-2717.

OASIS de tranquillité près ville, cottage pierre brique, terrain, intérieur chaleureux. Diane Veilleux 656-0790 Le Permanent, Courtier 658-7000.

PLUSIEURS reprises finances, plusieurs secteurs \$34,000 et plus. Robert Blais courtier 683-8798.

PONT-ROUGE, 20 minutes de Québec, 8 1/2 pièces, 2 étages, \$29,500, 1-873-2361.

PRIX réduit, secteur choix près Ste-Foy, propriété sans égal. René Desjardins 651-2986 Montréal Trust, Courtier 653-8720.

REPRISE de finance, à prix exceptionnellement bas, Noël Michaud 842-9996, Trust Royal courtier 843-1151.

ST-AUGUSTIN, entrée split, impeccable, intérieur qualité, 3 chambres. Lucien Massie 878-3333 Permanent, Courtier 653-2812.

ST-AUGUSTIN, bungalow 1979, 3 chambres, \$310, capital-intérêt, 11% - 1984. 845-700, 878-4417.

ST-AUGUSTIN, bungalow 1979, 3 chambres, \$310, capital-intérêt, 11% - 1984. 845-700, 878-4417.

ST-AUGUSTIN, bungalow 1979, 3 chambres, \$310, capital-intérêt, 11% - 1984. 845-700, 878-4417.

ST-AUGUSTIN, bungalow 1979, 3 chambres, \$310, capital-intérêt, 11% - 1984. 845-700, 878-4417.

ST-AUGUSTIN, bungalow 1979, 3 chambres, \$310, capital-intérêt, 11% - 1984. 845-700, 878-4417.

ST-AUGUSTIN, bungalow 1979, 3 chambres, \$310, capital-intérêt, 11% - 1984. 845-700, 878-4417.

ST-AUGUSTIN, bungalow 1979, 3 chambres, \$310, capital-intérêt, 11% - 1984. 845-700, 878-4417.

ST-AUGUSTIN, bungalow 1979, 3 chambres, \$310, capital-intérêt, 11% - 1984. 845-700, 878-4417.

ST-AUGUSTIN, bungalow 1979, 3 chambres, \$310, capital-intérêt, 11% - 1984. 845-700, 878-4417.

ST-AUGUSTIN, bungalow 1979, 3 chambres, \$310, capital-intérêt, 11% - 1984. 845-700, 878-4417.

ST-AUGUSTIN, bungalow 1979, 3 chambres, \$310, capital-intérêt, 11% - 1984. 845-700, 878-4417.

480 BANLIEUE  
STE-BRIGITTE Laval (Centre), 30' x 30', sous-sol fini 5%, revenu, financement 10% - 2 ans, \$45,000, 661-8808.

STE-CATHERINE, valeur \$34,000 pour \$31,600, 18 milles Québec, grand terrain, foyer, 647-4583.

STE-CATHERINE, aubaine, 3 ans, terrain fini, soir 875-1319.

STE-CATHERINE, maison 1 1/2 étage, grand terrain, 875-4154.

STE-CROIX, maison seule, duplex, prix réduit, bonne construction, dans village. Georges Fleury 658-4521 LePage Courtier 524-4651.

ST-EMILE \$25,000, taxes \$545, maison seule, 4 pièces, hypothèque 11 1/2%. Georges Lupien 832-4403 Trust Royal Courtier 656-9660.

ST-EMILE, 5 pièces, sous-sol semi fini, 842-4328.

ST-FERREOL Village, 2 étages, tapis foyer, meublé, cause départ, \$28,000, 514-334-7686, 514-227-5085.

ST-FERREOL, maison isolée, financée propriétaire, \$64,500, 1-826-2325, 663-7396.

ST-JEAN Port-Joli, magnifique vue sur le fleuve, calme, 9 pièces, sous-sol rentable, avec foyer, chambre froide, terrain 30,000 pieds carrés, \$80,000, 1-856-2719.

ST-JEAN, Ile d'Orléans, très belle vue sur fleuve, paysager, prix \$49,000. Pierre Letourneau 829-3954 Permanent, Courtier 828-8735.

ST-JEAN, face au quai, renové, 2 étages, site idéal. Martin Thibault 683-0183 Montréal Trust, Courtier 653-8720.

STE-PETRONILLE, ancestrale renovée, cachet conservé, terrain boisé, vue fleuve, aubaine, Thérèse Tremblay 656-8272 Montréal Trust, Courtier 653-8720.

STE-PETRONILLE, 8 pièces, foyer, terrain 47,000 pi. ca., vue directe fleuve. Ruth Filiatrault 658-0360 Trust Royal, Courtier, 653-3691.

ST-PIERRE I.O. cottage canadien, 25 x 40 grand terrain, Réduit Michel Boly 828-2777 Montréal Trust, Courtier 653-8720.

ST-RAYMOND, campagne, exceptionnelle, grand terrain, garage. Colette Gauthier 1-873-2744 LePage Courtier 524-4651.

STONEHAM, 12 milles centre-ville, \$35,000 négociable, 849-9322.

STONEHAM, Vermont-sur-le-Lac, 6 1/2 pièces, 28' x 48', terrain 14,381 pieds, 848-3208.

SUPERBE, vue terrain paysager, sous-sol aménagé, garage, grand jardin. Jacques Boudreau 661-5963 Montréal Trust Courtier 653-8720.

SUPERBE canadienne, garage double, grand terrain boisé, accès rapide. Jean Falardeau 627-1187 Montréal Trust, Courtier 653-8720.

SUPERBE jumelé canadien, grandes pièces, belle décoration, bon prix. Marie-Thérèse Lemay 651-6981, Trust Royal 653-3691.

SUPERBE cottage pierre, vue lac, Margot C. Gagnon 658-4478, Montréal Trust 653-8720.

VAL-BELAIR jumelé 5 ans en brique, 24 x 40 style canadien, terrain fini, \$33,000 843-8332.

VAL Belair, \$27,000, après 17 heures 842-2217.

32 BEDARD, St-Emile, prix intéressant, jolie paysager, transfert. Pierre LeFrançois 522-5676, 0356 Permanent, Courtier 628-8735.

AUBAINE, 4 côtes pierre, foyer, garage, piscine, 663-4853.

## CORVÉE HABITATION



**43 000\$** terrain non inclus  
GRATUIT Porte patio si l'achat est effectué avant le 1er octobre 1982

Subventions gouvernementales Épargnez jusqu'à 12 500 \$  
NEUFCHATEL 843-2460  
BEAUPORT 661-5553

construction canadienne

Temps d'acheter ST-AUGUSTIN

1 Maison 3 chambres, près centre d'achats, basses taxes, prix très abordable.

2 Moderne, salle familiale sous-sol, très très propre, taux 10 1/2%, \$328 par mois jusqu'en décembre 1983. Voyez-la 3 Reprise finance, 2 logements, comptant \$8,000, taux 14 1/2%. A qui la chance

BEAUPORT, 634 Claire, en construction, 1 1/2 étage, 25 x 32, brique patio, grand terrain boisé, \$63,000, 661-8308.

BEAUPORT, bungalow prix réduit, \$48,000 terrain boisé 90 x 60. Mariette Bedard 524-3912 Permanent Courtier 628-8735.

BEAUPORT, nouvelle inscription, bien situé, intérieur chaleureux, sous-sol fini, Jeanne Cliche 688-1204, Trust Royal 653-3691.

BELLE canadienne, foyer, subventions applicables, aubaine, \$58,500, Lise Lagare courtier 628-3581, 627-3047.

BUNGALOW 5 ans, 24' x 40', 3 chambres, sous-sol fini, 12,000', entrée asphaltée, vendre, louer, 626-3527.

BUNGALOW 1972, 3 chambres, sous-sol aménagé, foyer, piscine avec deck Lorraine Bélanger 653-8213 Trust Royal, Courtier 656-9660.

CANADIENNE, 1 an, galerie, brique, garage, sous-sol aménagé, \$55,500, pas d'agent, 664-1521.

COURVILLE, \$37,500, toiture neuve, propre, grande cuisine, 5 1/2 pièces, paysager. Donald McComau 529-7087, Trust General courtier.

COURVILLE, magnifique canadienne, excellent ach. superbe. Yvette Gagnon 659-3010 Trust Royal, Courtier 656-9660.

ELEGANT bungalow, construction supérieure bien situé, revenus. Jacqueline Keenan 653-4498 Montréal Trust, Courtier 653-8720.

GIFFARD du propriétaire, 28' x 52', très beau secteur, agent s'abstient. 661-2486.

GRANDE maison 9 pièces, sous-sol fini, abri d'auto, patio, remise, grand terrain paysager, 667-3790.

MAISON à vendre ou louer, cause transfert, 3376 Alphonse Dupuis, Beauport, 1-514-584-3990.

FRES Seigneuriale, style canadien, peu de comptant, tout brique, 24 x 40, terrain magnifique, \$549 mois, urgent. Jacques Racine 849-9610, Magdi Savech courtier 872-8322.

BEAUPORT MAISON MOBILE À VISITER MAISONS ADMISSIBLES AUX SUBVENTIONS FÉDÉRALE: \$3,000, MUNICIPALE: \$2,000, ET PROGRAMME PROVINCIAL DE 13% - Vaste choix de terrains.

- Nous pouvons construire sur votre terrain.

- Vaste choix de plans et de modèles

- Prix préconstruction.

LES HABITATIONS MICHEL D'AMOURS INC. TEL: 661-7025

DU PROPRIÉTAIRE CANADIENNE 5 1/2 pièces, 1978, grand terrain paysager, beau secteur, \$56,500, soir 656-6409.

GOLF, luxueuse, 5 chambres, balcons, garage double, 11 925 terrain, Thérèse Tremblay 656-8272 Montréal Trust, Courtier 653-8720.

PROFITEZ Corvée-Habitation, taux 13 1/2% - 3 ans, subvention fédérale \$3,000, maisons neuves \$43,500, \$47,500 terrain inclus. Subvention municipale \$2,000. 822-2314.

QUARTIERIER Giffard, du propriétaire, 4 chambres à coucher, 1 1/2 salles bains, très bon état, cuisine renovée, près de tout, \$63,000, agents s'abstient.

TRES propre, terrain paysager, sous-sol aménagé, rénovation négociable services. Jacques Boudreau 661-5963 Montréal Trust, Courtier 653-8720.

VUE sur fleuve et Québec, construction 1975, qualité supérieure, garage détaché pour brocheur, plus cabanon, 661-6367.

\$69,500, LUXUEUX 7 1/2, électrique, foyers, piscine creusée, 663-1435.

1 1/2 CLAPBOARD, garage, terrain 16,800' piscine, site idéal, 1214' Martin Thibault 683-0183 Montréal Trust Courtier 653-8720.

876819

## L'OPTION "MAISON"

### REDEVENUE ACCESSIBLE...

Profitez du programme "CORVÉE HABITATION"

Nous pouvons vous construire sur nos terrains ou sur votre terrain.

5 ans de garantie

PROGRAMME DE CERTIFICATION DES MAISONS NEUVES DE L'ÉPÉE

Compétence et solvabilité!

Maisons modèles à visiter:

CHARLESBOURG,  
NEUFCHATEL,  
LORETTEVILLE, CAP-ROUGE.

Renseignements: 623-0110

- Résidentielle
- Commerciale
- Rénovation

SPECIAL "RELANCE"

Maison de 25' x 40' ou 26' x 38'

Excluant terrain

# 39 900\$

Livraison 31 déc.

Admissible aux subventions fédérales: 3 000\$

provinciales: 13 1/2% - 3 ans

municipales: selon la localité



**482 CAP ROUGE**

JOLI cottage brique, foyer, paysager, espace vert rivière. Lilyane Lara 653-9174 Montréal Trust, Courtier 653-6720.

JUMÉLE moderne, 6 1/2 pièces, grand patio donnant sur la rivière, terrain boisé, Place Louise Hebert, \$54,000, intérêt 13 1/2%. Construction Beaubois Inc., 872-7464, 872-8940, 872-9535.

JUMÉLE 1981, aires ouvertes, 4 chambres, vue panoramique, près arena, parc, super-marché, etc. 872-4560.

**482 CAP ROUGE**

MODERNE, secteur tranquille, construction récente, prix d'aubaine à négocier. Joanne Francoeur 651-7662 Montréal Trust Courtier 653-6720.

MODERNE, impeccable, aires ouvertes, 7 pièces, bonne affaire, transfert. Pierre Gaillard 651-5830 Trust Royal, Courtier 656-9660.

PROPRIÉTAIRE, 65 x 28, garage piscine creusée, \$102,700, 651-6178.

URGENT, maison seule, vue partielle sur fleuve, 2 1/2 salles bains, foyer, 4 chambres coucher, bureau, grande salle séjour, 2 terrasses, terrain 12,538 p.c.a., prix à discuter, 659-7241.

vos messages sont transmis quotidiennement à des milliers de personnes avec la plus grande diligence quand vous utilisez les annonces classées du Soleil.

**VALLEE CAROUGEIOISE**  
1400, boul. Chaudière, Cap-Rouge

**CONDOMINIUM**

- Unités de 2 ou 3 chambres
- Catégorie 31
- Stationnement inclus

Admissible aux subventions provinciale et fédérale  
Ouvert le dimanche de 13h30 à 16h

Serge Latulippe — 524-9571  
Fortin - Delage Ass. Inc. 653-6620

JUMÉLE, 2 étages, bord rivière, catégorie 31, libre, Construction Deshaies 651-2713.

**VUE SUR FLEUVE**  
4015 CHEMIN St-Louis, vendre \$75,000 ou louer \$650, 7 pièces, foyer, magnifi que terrain 70' x 180', 651-5532.

MAISON canadienne, Domaine des Soeurs, 30' x 40', hypothèque 15 1/2%, 4 ans, \$72,000, 656-6115 soir.

UNE ANNONCE CLASSÉE NE CÔÛTE PAS CHER — 647-3311

Oui, vous pouvez devenir propriétaire d'une magnifique résidence unifamiliale au Domaine des Soeurs à Cap-Rouge, en payant aussi peu pour votre terrain que 9 900 \$.

De plus, profitez des subventions fédérale de 3 000 \$ et municipale de 1 500 \$.

Pour tout renseignement:  
**LE DOMAINE DES SOEURS INC.**  
4614 et 4694, Promenade des Soeurs  
653-5123 659-3864  
Ouvert tous les jours et tous les soirs.

**Les Villas du Village**  
Phase II  
3 chambres, 1 1/2 salle de bains

à CAP-ROUGE, au DOMAINE DES SOEURS

16 luxueuses villas construites selon nos hauts standards de construction, dans un secteur extraordinaire... Sur 2 étages, leurs 1410 pieds carrés de plancher vous offrent toutes les commodités. Tout est conçu pour votre confort et est d'une esthétique irréprochable.

● Taux hypothécaire 13 1/2%  
● Subvention fédérale 3 000\$  
● Subvention municipale 1 500\$

Remboursement capital, intérêt mensuel avec 10% comptant de 537,18\$

Pour livraison entre le 1er octobre 1982 et le 30 juin 1983 à votre choix.

Renseignements: **LE DOMAINE DES SOEURS INC.**  
4694, Promenade des Soeurs  
659-3864  
653-5123

Heures d'ouverture:  
Semaine, de 13h à 21h  
Fin de semaine, de 13h à 17h

**A Cap-Rouge, au Domaine des Soeurs le condominium Merignac sous-bois**

Au coeur d'un boisé extraordinaire, 24 appartements seulement, en 2 bâtisses de 12. Très vastes appartements dont 8 à deux étages.

Financement 13 1/2%, subvention fédérale de 3 000\$, subvention municipale de 1 500\$, avec 10% comptant.

2 chambres 462,33\$ net par mois\*  
3 chambres 537,17\$ net par mois\*

\* capital et intérêts

Pour renseignements: **LE DOMAINE DES SOEURS INC.**  
4694, Promenade des Soeurs  
Cap-Rouge 659-3864  
653-5123  
872-5279

Ouvert en semaine de 13h à 21h, fin de semaine de 13h à 17h.

**Trust Royal**  
Services Immobiliers  
COURTIER

**CAP-ROUGE**  
Hypothèque 12 1/2%, petit bungalow conventionnel et chaleureux. Yvette Gagnon: 656-9660, 659-3010.

Style canadien, 4 chambres, foyer, urgent. André Plourde: 843-2642, 843-1151.

4480, des Bosquets, magnifique bungalow brique, foyer, paysager. Lucille Cyr: 872-8765, 627-4321.

\$59,500, négociable. Bungalow, sous-sol aménagé, 28,348 p.c. terrain. Réjane Bourgault: 658-6412, 653-3691.

Etienne-Letellier, cottage brique, garage, magnifique terrain. Barbara Miller Roy: 651-9680, 653-3691.

Cottage pièce sur pièce, vue partielle sur fleuve, \$49,500. Noëlle Donovan: 651-6188, 653-3691.

Superbe résidence, valeur \$275,000, laisserait \$175,000, garage double. Noëlle Donovan: 651-6188, 653-3691.

**CHARLESBOURG**  
Bungalow récent, 6498, des Platanes, brique, foyer, abri auto. Jean Chevrier: 651-7668, 627-4321.

Ai joli bungalow rue d'Aubigny, \$59,000, éligible octroi. Pierre Castonguay: 658-2113, 653-3691.

\$52,500, bungalow pierre, chauffage électrique, 9 pièces, urgent. Jean-Claude Giguère: 626-7873, 627-4321.

Maria-Goretti, \$69,900, cottage 4 chambres, chauffage économique. Jacqueline Caron: 656-9660, 658-4717.

Canadienne 1979, brique, 5 1/2 pièces, foyer, urgent, transfert. Gertrude Caron: 628-7261, 627-4321.

Place Colombelle, style futuriste, 10 pièces, grand terrain, piscine. Phil Méthot: 623-4392, 653-3691.

Grande maison, beau terrain, côte Bédard, urgent. Monique Fraser: 663-2106, 843-1151.

3 1/2 meublé, chauffé, éclairé, eau chaude, stationnement. Gilles Guilbeault: 843-2365, 843-1151.

Bungalow, entrée split, toit cathédrale, chauffage électrique, superbe. Brigitte T. Poulin: 831-4523, 627-4321.

Bungalow, hypothèque 14 1/2%, salle manger, foyer, polyvalente. Gérard Savard: 527-4643, 627-4321.

Résidence impeccable, secteur recherché. Faites vite. François Poulin: 651-5665, 653-3691.

Style autrichien, 1 1/2 étage, léger comptant, unique. Jean-Claude Vachon: 524-5337, 627-4321.

46e Rue ouest, cottage, garage, \$46,000, discutable. Dominic Bulté: 626-5254, 627-4321.

Montchâtel, superbe Canadienne, terrain boisé, piscine, hypothèque 10 1/2%. Françoise Michaud: 653-3862, 653-3691.

Urgent, domaine, terrain 110,000 p.c., maison 170 ans, très négociable. Raymond Gingras: 843-3319, 843-1151.

Joli bungalow, aucun voisin arrière, \$430/mois avec taxes, \$7,000 comptant. Lise Hardy: 842-9319, 843-1151.

Neufchâtel, impeccable, soubassement fini, hypothèque 11 1/2% 1985, \$45,000. Thérèse Couillard: 623-2495, 627-4321.

Jumelé avec subvention \$3,000, prix moins de \$30,000. Réjane Gagnon: 658-3369, 843-1151.

**RIVE-SUD**  
Bernières, cottage canadien, foyer, terrain 115' x 130', intéressant. Gaétane Gagné: 831-7567, 843-1151.

St-Romuald, directement fleuve, magnifique cottage, rénové, foyer, \$89,500. Noëlle Donovan: 651-6188, 653-3691.

Rive-Sud, choix de bungalows et terrains, près ponts. Georges Lupien: 656-9660, 832-4403.

Bernières, cottage 12 pièces, brique, grand terrain boisé. Georges Lupien: 656-9660, 832-4403.

Moderne, très urgent, vue panoramique, toutes offres considérées. Line P. Laquerre: 527-5113, 627-4321.

Bungalow brique, terrain exceptionnel, hypothèque 13%, 1985. Ghislaine Talbot: 656-0854, 653-3691.

St-Nicolas, qualité supérieure, beaucoup d'inclus, foyer, garage. Réduit, Jeanne Cluche: 688-1204, 653-3691.

St-Jean-Chrysostome, impeccable, terrain paysager, seulement \$44,500. Ghislaine Talbot: 656-0854, 653-3691.

**STE-FOY**  
Split, 4 chambres, toit cathédrale, hypothèque 11 1/2% 1984. Noëlle Donovan: 651-6188, 653-3691.

Occasion unique, bungalow 8 1/2 pièces, beau secteur, \$59,500. Noëlle Donovan: 651-6188, 653-3691.

2 logements, 1 local commercial, hypothèque 10 1/2%. Claudette Béliveau: 656-9660, 653-1654.

Jolie, ultra-propre, rénovation intérieure avec allure jeune. Esthel Delisle: 839-7079, 843-1151.

Joli bungalow, foyer, garage, grand terrain, près université. Noëlle Donovan: 651-6188, 653-3691.

Ai split level, près Université, CEGEP Ste-Foy. Faut voir. Pierre Castonguay: 658-2113, 653-3691.

Pélessier, maison 1977, foyer, 6 pièces, électrique. Réal Chalut: 656-9660, 658-8534.

Chance unique, condominium. Endroit paisible. Prix raisonnable. Marthe Martel: 658-0092, 653-3691.

Bungalow pierre, tranquille, hypothèque excellente, balance possible proprio. Jacques Bégin: 653-3691.

Bungalow, foyer, 4 chambres, hypothèque 9% 15%. Impeccable. Hélène Roy: 651-3891, 653-3691.

**SILLERY**  
Cottage brique neuf. Claude Beaudet: 623-2858, 627-4321.

Près Mérici, cottage 7 1/2 pièces, garage, rénové. Visitez. Lise Lessard: 656-9658, 653-3691.

**BEAUPORT**  
Giffard, 2 logements 5 1/2, revenu \$9,000, solde taux négociable. Gérard Savard: 527-4643, 627-4321.

Bungalow bord rivière Jaune, pêche, vue panoramique, \$49,000. Line P. Laquerre: 527-5113, 627-4321.

Chance unique, minimum comptant, hypothèque transférable, libre. Marie-Thérèse Lemay: 651-6981, 653-3691.

Abri auto, 24 x 40, planchers bois franc, \$47,500. Ghyslain Couture: 628-9506, 627-4321.

Cottage 3 chambres, terrain 24,000 p.c., prix demandé \$47,000. Bernard Desgagnés: 692-0001, 627-4321.

Hypothèque 10 1/2%, impeccable, 6 pièces. Construction Drouin-Parent. Marcelle Chevrier: 651-7668, 653-3691.

Jumelé, foyer, vue fleuve, 3 chambres, \$45,000, négociable. Bernard Desgagnés: 692-0001, 627-4321.

Magnifique 8 pièces, rue, secteur recherchés. Paulette Drouin: 527-5041, 627-4321.

Aubaine, Beauport, réduit, 123, Carmichael, faites offre. Denise Blackburn: 656-9660, 871-6766.

242,000 p.c. de terrain, \$60,000, négociable. Lucie Charité: 872-2952, 627-4321.

**AUTRES SECTEURS**  
\$30,000, 30' x 44', brique, construction 13 ans. Hélène Touzin: 842-0534, 843-1151.

Haute-Ville, 7 logements, \$33,000, revenu, excellent état. Denyse Dion: 653-0849, 656-9660.

Lac-Beauport, vue sur lac et montagnes, 2 foyers. Carole Fortin: 527-5722, 656-9660.

Boulevard Entente, Duplex, revenu intéressant, achat avantageux. André Gagnon: 687-2414, 656-9660.

Lac-Sergent, 2 résidences à l'année, sites exceptionnels, terrains boisés. Ghislaine Lamontagne: 658-0692, 653-3691.

Lac-St-Charles, bungalow 7 pièces, chauffage électrique, foyer. Yves Veilleux: 622-0334, 627-4321.

Beauport, secteur tranquille, construction 3 ans, bonne qualité. Denise Giroux: 661-3799, 843-1151.

St-Sacrement, cottage 11 pièces, 5 chambres, garage, rénové. Céline Bailly: 849-6600, 656-9660.

St-Catherine, cottage rénové, habitable année, terrain 17,500 p.c. Ghislaine Talbot: 656-0854, 653-3691.

St-Tite-des-Caps, habitable année, terrain 158,485 p.c. Jos Faucher: 653-4392, 627-4321.

Garage débousselage avec très grand terrain, boul. Hamel. Danielle Rompré: 831-9411, 843-1151.

Québec, entrepôt, bureaux, 12,000 p.c., brique et béton, prix aubaine. Hélène Turbide: 659-1282, 656-9660.

St-Augustin, vue fleuve, 312, Cantonner, St-Augustin, aubaine. Faut voir. Gaétane Maillet: 681-8362, 653-3691.

St-Brigitte, bungalow 40' x 26', pierre, chauffage électrique, \$43,500. Jean-Claude Giguère: 626-7873, 627-4321.

Orsainville, site extraordinaire, 22,000 p.c., borné ruisseau, aires ouvertes. Denise Boivin: 831-4450, 656-9660.

Reprise, bungalow brique, 7 pièces, très bon prix. Huguette Bouchard: 687-5994, 843-1151.

St-Pétronille, intéressant, cottage ancestral, 6 pièces, Du Quai. Réal Chalut: 658-8534, 656-9660.

Ile d'Orléans, petit bijou, bungalow canadien. Suzanne Legault: 658-1555, 656-9660.

Salaberry, occasion propriétaire, occupant, 8 pièces, vacant. André Gagnon: 687-2414, 656-9660.

St-Joseph Beauce, 16 pièces, pierre, construction 1977. Emilien Dumas: 651-4888, 656-9660.

Lac-Beauport, cottage suisse, foyer, grand terrain. Prix raisonnable. Françoise Chabot: 849-5068, 653-3691.

Lac-Beauport près Manoir, luxueux cottage, 13 pièces. Gérard Gaudreau: 626-7731, 627-4321.

Orsainville, tabagie, bon chiffre d'affaires, vente rapide maladie. Réjean Gagnon: 658-3369, 843-1151.

St-Paul-Apôtre, 7 pièces, 4 chambres, \$56,900, propre. Cécile Rinfret: 835-1083, 656-9660.

St-Augustin, résidence, 15-835 p.c., 4 chambres coucher, seulement \$73,500. Juliette Dufour: 831-2323, 656-9660.

St-Jean-Baptiste, 2 logements, 7 1/2 libre, stationnement, \$37,000. Dominic Bulté: 626-5254, 627-4321.

Lac-Beauport, moderne, bien divisée, foyer, piscine. Denis Blouin: 628-8307, 627-4321.

**LES BOCAGES DU GOLF**

(Golf de Cap-Rouge)

**AVIS IMPORTANT A TOUT ACHETEUR DE MAISONS NEUVES**

Afin de vous permettre d'acquérir une résidence de votre choix tout en n'étant pas limité à un maximum de \$60,000 incluant terrain, nous avons le plaisir de vous annoncer notre programme privé d'accès à la propriété.

Sur tout achat complété d'ici décembre nous vous offrons un taux préférentiel de 13 1/2% - 3 ans sur le 1er \$50,000 d'hypothèque.

- Superbe canadienne 30 x 30
- 4 côtés en brique
- Escalier central
- Aires ouvertes
- Armoires de luxe



A VISITER

FINANCEMENT 13 1/2%

**\$78,500** incluant terrain

CHOIX DE 150 PLANS DISPONIBLES

Pour tout renseignement, s'adresser sur place:  
896 C. Jean-Charles-Cantin  
**872-8806**

Heures d'affaires: Sur semaine, 14h à 17h - 19h à 21h. Fermé le vendredi - Samedi et dimanche, 13h30 à 17h. Direction: Boul. Charest ouest - sortie Jean-Gauvin.

**LES BOCAGES DU GOLF**

Le plus beau développement résidentiel du Québec métropolitain

Un projet de développement conjoint  
Construction Jacques Doyon Inc. Construction Jean-Pierre Doyon Inc.  
Construction Doyon J.G.P. Inc. Société Immobilière Maxima Ltée

COURTIER

CAP-ROUGE - CAP-ROUGE - CAP-ROUGE

Ouverture officielle de notre  
2e maison modèle



A VISITER

Projet  
Parc de la  
Rivière

54 300\$

- Subvention de 4 500\$ à l'achat
- Style contemporain, 2 étages
- 3 chambres à coucher
- 2 portes-patio
- Aires ouvertes au rez-de-chaussée
- Abri d'auto et balcon inclus
- Armoires de luxe
- Céramique dans la cuisine
- Choix de terrains donnant sur la rivière
- 13 autres modèles au choix

Pour tous renseignements supplémentaires, veuillez vous adresser sur place

4073, François-Boulet, Cap-Rouge  
(Projet Parc de la Rivière)  
656-0682

Heures d'ouverture: Sur semaine, 14h à 17h - 19h à 21h  
Fermé le vendredi  
Samedi et dimanche: 13h30 à 17h

Direction: boul. Charest ouest, sortie Jean-Gauvin, à votre droite jusqu'à la rue de-la-Rivière

SOCIÉTÉ IMMOBILIÈRE MAXIMA INC.  
(Beaudet et Marquis)

LES TAUX  
CHUTENT À  
13 1/2% POUR  
3 ANS

drouin & parent Un soleil à soi...  
CONSTRUCTION INC.

COMMERCIAL, INDUSTRIEL,  
RESTAURATION, RENOVATION

Beauport, 364 Seigneuriale  
près de la rue Nordique

663-7585

CORVÉE  
HABITATION

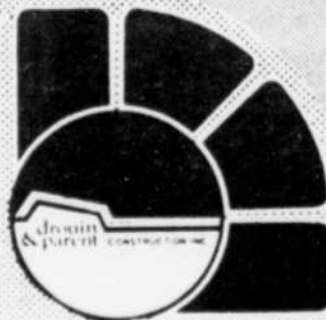

10 ANS D'EXPÉRIENCE

PROMOTION SPECIALE

valide jusqu'au 30 septembre 1982



\$49,900, taux 13 1/2% 3 ans plus subvention fédérale \$3,000, plus subvention municipale \$1,500. Sur votre terrain ou sur un de nos sites à compter de \$9,900, à proximité du Club de Golf de Cap-Rouge.

- Style canadien
- 1 1/2 étage
- Grandeur 28 x 25
- Nos constructeurs sont membres de la PCHQ
- 4 côtés brique
- Portes-patio
- planchers lattes chêne
- Armoires chêne
- Isolation R20 R40
- Livraison 2 mois
- Garantie de 5 ans

Vaste choix de modèles variés unifamiliale et jumelé à des prix des plus compétitifs pouvant être éligible au programme Corvée Habitation.

Les Villas du Golf Inc.

4359, Promenade des Soeurs  
Cap-Rouge, 658-2300

Direction boul. Charest ouest, sortie Jean-Gauvin, à votre droite jusqu'à la Promenade des Soeurs. Ouvert samedi et dimanche, de 13h30 à 16h30, du lundi au vendredi, de 14h à 16h et de 19h à 21h.



482 CAP ROUGE

VUE imprenable sur fleuve, 17,000 pieds carrés, cottage, garage Denise Boivin, 831-4450, Trust Royal courtiers 656-9660, 677421

483 CHAMPLAIN

DEUX condominiums 4 1/2 pièces, \$45,000 - \$65,000, Françoise Pelletier, 692-0949, Courtier courtier, 843-2033, 674927

CONDOMINIUM 6 pièces, bien renové, demande \$56,000, Claire Newton courtier 687-9990, 677825

OCCASION unique, impeccable, 3-4 chambres, foyer superbe terrain Tremblay 656-6272 Montréal Trust Courtier 653-6720, 675110

UN CONDOMINIUM UNIQUE  
Au sommet d'un immeuble en béton adossé à la falaise.  
DOMINANT PLACE ROYALE  
ET LE SAINT-LAURENT

- 1,100 pi. car. avec ascenseur
- stationnement contigu
- Accès direct au Parc Montmorency et à Place Royale

Tél: Heures d'affaires:  
Résidence:

522-2741  
525-8164

483 CHAMPLAIN

PLACE ROYALE

CONDO \$35,000 non renové, aussi \$70,000, vue sur le fleuve, édifice en béton, 694-0904, 675685

VIEUX Québec, d'Auteuil, condominium pigeonnier, 4 1/2, deux étages, foyer, terrasse, brique, planchers pin. Après 18 heures, 692-5115. Bur poste 194 ou 296 659-1550, 692-0649, 674247

484 CHARLESBOURG

A CHARLESBOURG, moderne 3 paliers aires ouvertes, foyer magnifique vue sur ville, Nicole Carpentier 663-1741 Permanent Courtier 828-6735, 674060



GIFFARD, LIMITE DE CHARLESBOURG

Très beau secteur, jeune et recherché. VUE SUR QUEBEC Terrain clôturé, 10,000 pi. ca. avec piscine de 27 pieds. Grand salon avec foyer, sous-sol fini avec goût. Venez visiter. 871-4004

A CHARLESBOURG, 26 x 42, impeccable, superbe terrain, beau secteur, Nicole Carpentier 663-1741 Permanent Courtier 828-6735, 674061

ACQUEREZ 27 x 42, brique, foyer, terrain double, bois, cause transfert, coquet, enchanteur, prix discutables, 627-1967, 674973

BEGA

CONSTRUCTION  
Maison à vendre, directement du constructeur. 6500, rue Garon (via Doucet) Visites, samedi, dimanche, 14h à 19 heures. 623-2264 623-9937



UN CONDOMINIUM  
DE PRESTIGE  
dans le  
VIEUX-QUEBEC

UN ENVIRONNEMENT IMMOBILIER UNIQUE: Dans l'arrondissement historique de Place Royale, quatre bâtiments ancestraux ont été restaurés pour devenir vingt-huit logements luxueux. Les visiteurs le disent: La Maison Perthuis-Dunière est un condominium qui ne se compare pas.

UN INVESTISSEMENT A L'ABRI DU TEMPS: Ce projet particulier bénéficie d'importantes subventions gouvernementales, plus que tout autre programme de subventions sur le marché présentement. Pourquoi laisser votre argent à la banque? En tant que premier copropriétaire, vous avez ici une plus-value immédiate.

UN PRIVILEGE QUI S'EPUISE VITE: En vente seulement depuis la mi-avril, déjà 75% des unités sont vendues. Voici une brève description des unités encore disponibles:

Le 103: 745 p.c., 1 chambre, 15' de hauteur dans le salon, volumétrie unique pour mettre en relief les poutres de bois et le mur de maçonnerie authentique.

Le 201: 700 p.c., 1 chambre, 6 fenêtres dont 4 avec vue sur le Château Frontenac, 23' de garde-robes avec portes-miroir.

Le 304: 985 p.c. d'aire ouverte sur 3 paliers, chambre en mezzanine, deux murs authentiques, un de pierre et un de brique, volumétrie fascinante.

Le 104: 800 p.c., 1 chambre, mur de pierre, riche ambiance du XVIIe siècle avec le confort du XXe siècle.

Le 203: 855 p.c. sur 3 paliers, chaude ambiance, profondeur de champ intéressante dans la vue sur la rue Saull-au-Matlot.

Le 506: 365 p.c. un pied-à-terre de prestige dans le Vieux-Québec, planchers de chêne et foyer comme dans tous les logements.

Le "Penthouse": 1200 p.c. sur deux niveaux, 2 chambres, 9 lucarnes et 1 fenêtre franc sud dans la chambre des maîtres, qui surplombe Place Royale. Vue partielle sur le fleuve, excellente sur le Château Frontenac. Mur de pierre avec foyer.

COMMERCIAL-BUREAU: Au rez-de-chaussée de la Maison Perthuis-Dunière, deux espaces pour bureaux sont à vendre.

LE 53, RUE ST-PIERRE

LE 47, RUE ST-PIERRE

700 p.c. L'espace envoutant d'une des plus vieilles banques de Québec. Plafonds de plâtre avec moulures d'époque, murs de boiserie authentique, voûte.

Plus de 1550 p.c. disponibles, répartis au rez-de-chaussée et au demi-sous-sol. Nombreux aménagements possibles.

LES PRIX: En raison de la subvention spéciale, tous les prix de vente sont en deçà des coûts de restauration et de construction.

BUREAU DES VENTES:  
53, rue St-Pierre  
Québec, G1K 3Z7

692-2141

Lise M. Gauthier  
656-1854

Fins de semaine: 13h à 17h  
semaine: 12h à 20h  
ou sur rendez-vous

Richard Perrault  
683-5439

"UN CONDOMINIUM QUI  
NE SE COMPARE PAS"



**484 CHARLESBOURG**

AUBAINE, bungalow 1968 pierre et brique, sous-sol fini, abri \$49,300. Jean-Guy Rochette 622-0075, Le Permanent Courtier 627-4460. 674096

BELLE propriété moderne, entrée split, quatre chambres, garage chauffé Lucille Mercier 661-8519 Permanent Courtier 628-6735. 674097

BUNGALOW, 2 niveaux, piscine intérieure, grand terrain, vue superbe Charlotte Roberge 647-4125 Montreal Trust, Courtier 653-6720. 675093

**Maison ouverte dimanche de 12h à 14h**  
9750, des Soissons  
**AUBAINE!**  
pour vente rapide.  
Seulement 42 500\$  
Bungalow 39' x 25'  
5 pièces plus  
soubassement  
aménagé.

**658-2300**

BUNGALOW trois ans, grand terrain, boisé, hypothèque 11 1/2%. Lucille Mercier 661-8519 Permanent, Courtier 628-6735. 674095

CANADIENNE, brique, soubassement, aménagement, foyer, superbe terrain, hypothèque 10%, seulement \$68,000 négociable Céline Bailly 849-6600 Trust Royal, Courtier 656-9660. 666719

CANADIENNE brique 1981, beau secteur, bonne construction, luxueuse, départ Charlotte Plante 658-4890 Montreal Trust, Courtier 653-6720. 675104

**484 CHARLESBOURG**

CANADIENNE, brique, 1976, 1 1/2 étage, foyer, propriétaire, 627-1094. 666388

CENTRE-ville, près toutes commodités piscine, aussi terrains construits, services rendus, intéressé changer ferme banlieue, 628-0007. 676213

CHARLESBOURG, aubaine directement du propriétaire, magnifique résidence, 7 pièces, très propre, sous-sol fini, garage chauffé, terrain paysager, secteur de choix, très urgent, \$53,000. 627-2278, 628-5820. 676124

CHARLESBOURG, très très urgent, bungalow, sous-sol fini, prix raisonnable, près de tous services, Diane Veilleux 656-0790, Permanent courtier. 663965

CHARLESBOURG, maison impeccable dans secteur, paisible \$59,900, négociable, urgent, Alain St-Amant 878-2090 Le Permanent, Courtier 658-7000. 674092

CHARLESBOURG, bungalow 1970 et revenus de \$300, hypothèque \$48,600, 14 1/2%, Jean-Guy Rochette 622-0075 Le Permanent, Courtier 627-4460. 674095

CHARLESBOURG ouest, je suis récente et belle, un grand terrain, hyp. 10 1/2%, libre Pierre Lefrançois 522-5676, 0356 Permanent Courtier 628-6735. 674058

CHARLESBOURG, bungalow 3 chambres, prix réduit, urgent, Conrad Legare 688-9907 Montreal Trust, Courtier 653-6720. 675123

CHARLESBOURG, hâtez-vous, 11% juillet 84, maison et terrain impeccable, Réjean Lapointe 661-8205 Permanent Courtier 628-6735. 674092

CHARLESBOURG Est, impeccable, 27 x 42, terrain 85' x 110', près écoles, 628-9532. 673944

CONDOMINIUM 4 1/2, neuf à vendre, \$35,500, transfert, 628-8267. 665171

COTTAGE 1923, 4 chambres, foyer, remise, offre raisonnable, 240, 54e rue ouest, Jean-Guy Rochette 622-0075 Le Permanent Courtier 627-4460. 674096

DIRECTEMENT, propriétaire, près sortie Lac Beauport, style suisse, 7 pièces plus 2 salles bains, 849-6384. 664910

DUPLEX 6 1/2, 3 1/2, propriétaire occupant Revenu \$3,000 Terrain 27,000 Montréal Trust, Courtier 653-6720 Adm 658-5452. 675100

HYPOTHEQUE 10 1/2%, près polyvalente, occasion unique, bungalow 48 x 26, 5 chambres, faites offre! Jacques Gosselin 1-337-6304 Trans-Action Morin Ass. Courtiers, 683-2103. 675100



**"L'AVANT-GARDISTE"**  
Prix de vente: \$47,900 (terrain exclus)  
Conçu pour vous offrir le maximum:  
**ESPACE, VIE, LUMIERE**

**PARTICULARITES:**

- Verrière dans le Hall;
- 3 Étages;
- 1800 p.c. d'occupation possible;
- Espace de rangement extérieur prévu (Cabanon près porte façade);
- Façade extérieure en stucco habillée de bois pour mieux personnaliser votre maison;
- Fondation 10";
- 1 chambre de bains complète ainsi qu'une salle de toilette.

La nature est chez elle dans votre maison "L'AVANT-GARDISTE"

"La nature" entre par les grandes baies vitrées, s'installe dans votre vie et vous côtoie dans votre bonheur.

\* INTERETS 13 1/2% - 3 ans \* SUBVENTION FEDERALE - \$3,000 \* VILLE DE QUEBEC - \$1,500 \* R.E.E.L.  
Pour renseignements, demandez **WILLIAM** au: **658-2079**

DU propriétaire, maison 14 ans, Notre-Dame-Laurentides, aubaine, cause départ, 849-8896. 676835

INVESTISSEMENT certain, jeune bricoleur rentier, accès école, église, Agathe Gagneau 651-5781 LePage Courtier 524-4651. 678211

JUMELÉS à vendre, Orsainville, 11 1/2%, Neufchâtel (13 1/2%), 623-0110. 675649

MAGNIFIQUE bungalow brique, terrain 80 x 100, 2 chambres, G. Godbout 658-0737 LePage Courtier, 524-4651. 673128

NOTRE-DAME Laurentides, du propriétaire, rue Lafrance, bungalow, 6 1/2 pièces, sous-sol entièrement aménagé, garage, cabanon, terrain très bien paysagé. Propriété coquette et impeccable, \$54,000, soir 849-2388. 669153

ORSAINVILLE, bungalow brique 5 1/2, impeccable, hypothèque 14 1/2%, garage, \$49,900 Rolande Gérin 688-0405 Trust Royal, Courtier 658-9660. 666720

ORSAINVILLE, jumelé deluxe insoustris, 4 chambres, intérêt 11% - 1984, 628-0639. 676406

ORSAINVILLE, luxueux cottage à voir, piscine creusée, patio couvert, sous-sol fini, l'intérieur est à voir, Vincent F. Bégin 628-2415, Le Permanent Courtier 627-4460. 674097

ORSAINVILLE, près du zoo, bungalow 5 1/2, terrain 100' x 70', porte-patio, mur en pierre, chauffage électrique, \$45,000 négociable, 626-4382, 871-0474. 675969

ORSAINVILLE, directement propriétaire, 837-1736. 674773

PRES Trudelle et écoles, terrain 9500 pi. ca., maison 28' x 42', très propre, sous-sol aménagé, directement propriétaire, \$72,000 discutable, 623-0644. 675672

PRES boulevard du Jardin, duplex, 6 1/2 pièces, acheteur, grand terrain, financement 13% intermédiaire s'abstenir, soir 623-4392. 769658

SECTEUR tranquille, petit boisé arrière, sous-sol fini, foyer, Robert Julien 626-2462 Montreal Trust, Courtier 653-6720. 675101

STYLE rustique normand, exceptionnel, 8 pièces, revenus \$275 possible, résidence du constructeur, André Plamondon courtier, 843-6248. 673790

SUPERBE vue Québec, 1 revenu foyer, sous-sol, 3 chambres, Robert Julien 626-2462 Montreal Trust, Courtier 653-6720. 675109

75 GRANDS-Prés, style moderne, pièces ouvertes, urgent, Magda Ryt 653-1422, Trust Royal courtier 653-3691. 677925

7465 DUMESNIL, bungalow impeccable, brique, terrain clôturé, négociable, Magda Ryt 653-1422, Trust Royal courtier 653-3691. 677924

\$54,900 possibilité juillet 83, 6 1/2, abri auto, Lana Laveau 863-1435 Montreal Trust Courtier 653-6720. 674955

3E AVENUE est près du Patro, Jean Garon 626-0704 Montreal Trust, Courtier 653-6720. 675121

ORSAINVILLE, bungalow brique 5 1/2, impeccable, hypothèque 14 1/2%, garage, \$49,900 Rolande Gérin 688-0405 Trust Royal, Courtier 658-9660. 666720

Orsainville, jumelé deluxe insoustris, 4 chambres, intérêt 11% - 1984, 628-0639. 676406

ORSAINVILLE, luxueux cottage à voir, piscine creusée, patio couvert, sous-sol fini, l'intérieur est à voir, Vincent F. Bégin 628-2415, Le Permanent Courtier 627-4460. 674097

ORSAINVILLE, près du zoo, bungalow 5 1/2, terrain 100' x 70', porte-patio, mur en pierre, chauffage électrique, \$45,000 négociable, 626-4382, 871-0474. 675969

ORSAINVILLE, directement propriétaire, 837-1736. 674773

PRES Trudelle et écoles, terrain 9500 pi. ca., maison 28' x 42', très propre, sous-sol aménagé, directement propriétaire, \$72,000 discutable, 623-0644. 675672

PRES boulevard du Jardin, duplex, 6 1/2 pièces, acheteur, grand terrain, financement 13% intermédiaire s'abstenir, soir 623-4392. 769658

SECTEUR tranquille, petit boisé arrière, sous-sol fini, foyer, Robert Julien 626-2462 Montreal Trust, Courtier 653-6720. 675101

STYLE rustique normand, exceptionnel, 8 pièces, revenus \$275 possible, résidence du constructeur, André Plamondon courtier, 843-6248. 673790

SUPERBE vue Québec, 1 revenu foyer, sous-sol, 3 chambres, Robert Julien 626-2462 Montreal Trust, Courtier 653-6720. 675109

75 GRANDS-Prés, style moderne, pièces ouvertes, urgent, Magda Ryt 653-1422, Trust Royal courtier 653-3691. 677925

7465 DUMESNIL, bungalow impeccable, brique, terrain clôturé, négociable, Magda Ryt 653-1422, Trust Royal courtier 653-3691. 677924

\$54,900 possibilité juillet 83, 6 1/2, abri auto, Lana Laveau 863-1435 Montreal Trust Courtier 653-6720. 674955

3E AVENUE est près du Patro, Jean Garon 626-0704 Montreal Trust, Courtier 653-6720. 675121

**486 LES SAULES DUBERGER**

LES SAULES, jumelé 6 pièces, salle familiale, soubassement, porte-patio, galerie, Claire Gagnon 651-0832 Antoine Morin et Associés Inc. Courtiers. 675148

LES Saules, secteur neuf, canadien, impeccable, foyer, garage, André Plamondon courtier, 843-6248. 673788

LES SAULES, près église, arène, école, directement propriétaire, 849-3134 r. 676607

LES Saules, bungalow 43' x 30', 6 1/2 pièces, accepterais échange, Cimon courtier 842-4734. 675997

QUADREX à vendre, \$32,900, 10 1/2% jusqu'en juillet 1983, acheteurs sérieux seulement, 683-8662. 675115

SAULES, jumelé, \$48,000, hypothèque \$33,000 à 11% - novembre 1984, classe 31, 871-8283. 668472

UNIFAMILIALE, 8 1/2 pièces, Duberger, \$33,500, souper, 681-7436, 681-4913. 669665

\$32,900, COTTAGE 5 pièces, sous-sol fini, très éclairé, propre, Aline Gaudreault 871-2768 Trans-Action Morin Ass. Courtiers, 683-2103. 675188

**487 LIMOILLOU**

AUBAINE \$54,000, 6 1/2 pièces, planchers bois franc, urgent, 522-2774. 676802

DUPLEX jumelé, à vendre, ensemble ou séparément, directement du propriétaire, 623-2330. 674240

DU propriétaire, \$59,000, 327, 194me Rue, St-Paul-Apôtre. 673774

STE-CLAIRE d'Assise, maison seule, 6 pièces, 2 salles bains, \$38,000, 524-1049. 674819

**ST-PAUL APOTRE**

RUE Mont Thabor, cottages rénovés, garage, terrains paysagers, près hôpital, Serge Laluppe 524-9571, Fortin, Delage et Associés Inc. courtier 653-6620. 675675

**488 NEUFCH TEL LORETTEVILLE**

A LORETTEVILLE, près Golf, canadienne 1 1/2 étage, hypothèque 10 1/2%, balance prix de vente, piscine, \$70,000, 843-2191. 663418

AUBAINE split-level 8 pièces, planchers bois franc, foyer, terrain paysager, \$56,500, Pierre Nolin courtier 524-0465. 677946

CANADIENNE brique, sous-sol fini, foyer, abri d'auto, Diane Frechette 843-5550 Montreal Trust, Courtier 653-6720. 675087

CHATEAU D'Eau, partiellement construite 28' x 42' terrain 20,000 carrés, offre considérée, 843-6568. 674469

COTTAGE neuf, 3 chambres, cause départ Raymond Doche 681-4226 Montreal Trust, Courtier 653-6720. 675090

HYPOTHEQUE 11%, cottage moderne, électrique, gazonné, urgent, libre Jean Falardeau 827-1167 Montreal Trust, Courtier 653-6720. 675098

LIBRE 1er juillet 1983, belle aubaine, 5 pièces, très bonne construction, secteur coin Chauveau et l'Ornière Jean-Guy Blouin 843-4829 Trans-Action Morin Ass. Courtiers, 683-2103. 675187

MONTCHATEL, construction 1982, maison style canadien en pierre, avec foyer, Jen-Air, four encastré, garage double avec porte électrique, coût de construction \$120,000, à vendre pour \$94,500, hypothèque \$60,000, 13 1/2% - septembre 1985 Jour 687-1411, soir 842-3451, Demander Denis Cantin. 673890

MONTCHATEL, cottage récent, foyer, prix attractif, excellente hypothèque, entretien facile, terrain boisé Thérèse Johnson 683-3294 Trust Royal, Courtier 656-9660. 666722

**488 NEUFCH TEL LORETTEVILLE**

MONTCHATEL, 1/2 jumelé brique, porte-patio, magnifique terrain boisé, aubaine \$43,500, négociable, Hélène Turbide 659-1282 Trust Royal, Courtier 656-9660. 666721

NEUFCHATEL, joli bungalow secteur choix, très bien équipé, excellent prix, Claude Bellavance 658-0870 Le Permanent, Courtier 658-7000. 674075

NEUFCHATEL, bungalow 3 chambres, foyer, soubassement fini, terrain 7,200, Micheline Dussault 683-0463 LePage Courtier, 524-4651. 678213

NEUFCHATEL, bungalow bien situé, secteur tranquille, prix raisonnable, Noël Michaud 842-9996, Trust Royal courtier, 843-1151. 673977

NEUFCHATEL, bungalow jumelé impeccable, bon financement 11 1/2%, Denis Poulin 656-1274 Le Permanent, Courtier 658-7000. 674082

NEUFCHATEL, propriétaire, valeur \$56,000, réduit \$51,800, négociable, 843-0606. 671196

NEUFCHATEL, quadruplex à vendre, \$29,700, Tel 842-1902. 672444

NOUVEAU, Montchâtel, grand bungalow, bois franc, foyer, impeccable, hypothèque, Serge Pineault 659-0535 Trust Royal, Courtier 656-9660. 666723

REPRISE, près centre l'Ornière, bungalow 7 pièces, abri auto, foyer, Denise Blackburn 871-6766 Trust Royal, Courtier 656-9660. 666725

SUPERBE moderne, 7 pièces, mezzanine, chauffage électrique, hypothèque 13 1/2%, Cecile Rivest 835-1063 Trust Royal, Courtier 656-9660. 666724

SUPERBE maison, piscine creusée, foyer, arbres fruitiers, paysager, Robert Julien 626-2462 Montreal Trust, Courtier 653-6720. 675117

VERLAINE, coquet jumelé, \$39,500, négociable, urgent, près écoles, Magda Ryt 653-1422, Trust Royal courtier 653-3691. 677927

**489 MONTCALM**

BOUGAINVILLE, copropriétés 5 1/2 pièces, \$30,000, toiture neuve, Marc Gauvin 683-7391 LePage Courtier, 524-4651. 678212

**CAUSE MALADIE URGENT**

A VENDRE, 5 pièces, vue fleuve et Laurentides, hypothèque 12 1/2%, Condo Merici 687-3839. 666696

**489 MONTCALM**

ABORDABLES 5 pièces, \$32,000, aubaine, Labrecque courtier, 658-6334. 675872

APPARTEMENT à vendre, 6 1/2, rue des Laurentides, 1400 carrés, intérêt 15% - 2 ans, \$47,000, 849-2269, 849-7126. 674336

A VENDRE, Marie-Rollet, St-Sacrement, grand jumelé entièrement refait à neuf, balcons, porte patio, 831-5774, 687-4518. 675252

AVENUE Laurier, 3 étages entièrement rénové, finition et décoration de qualité supérieure, \$170,000, 647-3806, 524-3579. 668322

BOUGAINVILLE, appartement 6 pièces, 2ème étage, \$45,000, Claire Newton 687-9990, 658-4572. 677826

BOURLAMAQUE, 3 logements de 6 1/2, chauffage électrique, plomberie neuve, idéal co-propiété, \$112,000, 529-4463. 677124

CITE Bellevue, 1 chambre, 745 carrés, dernier étage, hypothèque 12 1/2%, \$52,000, subvention fédérale \$3,000, Jacqueline L. Boutet Inc. 522-1525. 670621

**CONDOMINIUM MERICI, PHASE I PRIX REDUIT VENDRE OU LOUER**  
Hypothèque 12 1/2% - 5 ans  
2 CHAMBRES A COUCHER  
JOUR 653-4431  
SOIR 527-3055, 527-9970. 668942

**CONDOMINIUM CITE BELLEVUE**  
STUDIO 1.23 chambre, un penthouse de 3 chambres, avec terrasse, hypothèque 12 1/2% - 3 ans, classe 31, subvention fédérale de \$3,000, Jacqueline L. Boutet Inc. 522-1525. 670820

CONDOMINIUM Jardins Manrès, à vendre, neuf, vue nord-ouest, 3 chambres à coucher, 2 salles de bains complètes, 2 grands balcons, garage, disponible pour visite, 651-5573, 875-2076. 672862

CONDOMINIUM Cite Bellevue, 4 1/2, garage, prix \$67,000, 1ère hypothèque 12 1/2% - 3 ans, jour 522-4061, soir 659-1130. 667131

CONDOMINIUM de Bernières, face Plaines, 6 pièces, exceptionnel, rez-chaussée, faut visiter, Paré Courtier 529-2934, 647-1735. 673295

**Corvee Habitation LA RELANCE**

**Les Jardins de l'Eden** CONDOMINIUMS

- Intercom codé
- Ultra moderne
- Insonorisation
- Plancher de béton
- Stationnement
- Terrain paysager
- Patio intérieur et extérieur
- Piscine
- Terrain de jeux

**25 000\$ à 39 500\$**

Subventions gouvernementales!

Vous pouvez épargner jusqu'à 12 500\$

**BENOIT GAGNON COURTIER 871-4004**

**EDGAR BLOUIN COURTIER 659-2630**

**CORVEE HABITATION**

**PRÊTS HYPOTHÉCAIRES**

**13 1/2% POUR 3 ANS**

**Place Picardi**  
les hameaux de la Nouvelle-France  
**OUVERTS AUX VISITEURS**  
Québec

Jumelées, unifamiliales et quadruplex en copropriété.

Eligibles aux programmes gouvernementaux et municipaux  
Jour: 878-2101  
Soir: 872-3288  
Maison modèle: 627-2306

**B pierre bilodeau**  
constructeur Ltée  
271, route 138  
St-Augustin (Qué.) GOA 3E0

Veillez consulter notre représentant à la maison modèle, les samedi et dimanche, de 13h à 17h. Téléphonez en tout temps.

Vous êtes transféré? 2 jumelés prêts à habiter.

**486 LES SAULES DUBERGER**

A COTE Henri IV, 5 pièces, sous-sol fini, \$37,300, possibilité \$450 mois, comptant remboursé dans les 12 mois, Michel Faguy courtier 651-1345. 675698

BAS prix, jumelé impeccable, construction 1979, 11 1/2%, 831-3421. 676228

CHALEUREUSE, grand terrain, piscine, abri d'auto, \$48,900, seulement, Pierre Nolin courtier 524-0465. 677847

DUBERGER, prix inférieur à l'évaluation 13 1/2%, 4 côtés brique, garage, urgent, Diane Veilleux 656-0790 Le Permanent, Courtier 658-7000. 674078

DU propriétaire, jumelé 24' x 40', \$35,000, 872-3702. 673971

HYPOTHEQUE 12 1/2%, échéance sept 1985, bungalow 5 pièces, chauffage électrique, \$49,500, faites offre! Jacques Gosselin 1-337-6304 Trans-Action Morin Ass. Courtiers, 683-2103. 675189

JUMELÉ 4 chambres, bon état, terrain clôturé, \$39,500, Ghislaine Lamontagne 658-0692, Trust Royal courtier 653-3691. 677922

JUMELÉ, abri d'auto, solarium, financement très avantageux, 871-0521. 673555

**LES BOISES CHATEAU D'EAU LORETTEVILLE**

**13 1/2% - 3 ANS**  
3 000\$  
subvention fédérale  
Subvention municipale:  
maximum 900\$ par année  
POUR LES 3 PREMIERES ANNEES

● nouveau secteur résidentiel  
● bureau des ventes: 328, rue Cloutier

**HEURES D'OUVERTURE:**  
Lun, mar, merc: 19h à 21h  
dimanche: 13h à 17h  
Pour rendez-vous: 626-3722

**Les Constructions Paduro Inc.**  
MAISON TEMON: 842-0766 BUREAU: 529-4040

</

**MAISONS SEULES**  
suite

**489 MONTCALM**

CONDO. Bernières sur Plaines, 1 chambre, idéal personne seule Charlotte Roberge 647-4125 Montreal Trust, Courtier 653-6720. 675086

CONDOMINIUM 5 pièces, 8ème étage, foyer, vue Laurentides, Magda Rytz 653-1422, Trust Royal courtier 653-3691. 671926

CONDOMINIUM Bellevue penthouse, terrasse, hypothèque 12 1/2%, 5 1/2, 522-1525. 674861

CONDO Manrèse, 2 chambres, 14 bains, garage chauffé, prix coûtant, transfert. 667-4099. 670489

COTTAGE caractère historique, belles boiseries, grand terrain, financement intéressant. Charlotte Plante 658-4890 Montreal Trust, Courtier 653-6720. 675096

HYPOTHEQUE intéressante, construction récente, des Franciscains, 3 chambres, 2 salles bains, Garage intérieur, cour privée très agréable \$68.000. 688-0555. 667906

**JARDIN MANRESE**  
APPARTEMENTS de prestige en condominium, situés sur magnifique terrain boisé, 3 1/2, 4 1/2, 5 1/2 pièces, avec vue sur les Laurentides, disponible immédiatement, éligible aux subventions fédérales de \$3.000. 688-8977, 527-6058. 674028

LE LOUISBOURG, magnifiques condominiums, site merveilleux, libres immédiatement, Paulette Drouin 527-5041, Trust Royal Courtier 627-4321. 662389

LE NOBLET, impeccable, 2 chambres, fenêtrage-cuisine, vénitienne, \$59.000, urgent! Esther Thibaut 651-4909 Trans-Action Morin Ass. Courtiers. 683-2103. 675186

LUXUEUSE résidence, près des Plaines, libre, propriétaire. 527-7440. 676246

MAISON à vendre, St-Sacrement, très fonctionnel, grande accessibilité, 8 1/2 pièces, bâtiment 38 ans, garage, cour boisée, idéal pour famille avec enfants, \$72.000. Soir seulement 527-0653. (Agents s'abstenir). 675568

MONTCALM, secteur recherché, propriété impeccable, cottage, hypothèque 11% 1984, Gilles Richard 524-2238 Montreal Trust, Courtier 653-6720. 675118

MONTCALM, condominium, 2 étages, 4 chambres, 2 stationnements intérieurs, Louisbourg, Lise Valentine 527-2266 Trust Royal, Courtier 656-9660. 666728

ST-SACREMENT, Près cégep Gamaeu, cottage 7 pièces, garage, à louer ou à vendre, Monique Lessard 651-3868 Antoine Morin & Associés, Inc., Courtiers. 675151

3 CHAMBRES à coucher, 2 étages, sous-sol fini, hypothèque intéressante, agents s'abstenir. 687-3994. 675545

**492 RIVE SUD**

**RIVE-SUD/RIVE-NORD**

Maisons admissibles à la subvention fédérale de \$3.000, programme provincial 13 1/2%.

Construisons sur nos terrains ou le vôtre, modèles au choix, prix préconstruction.

Les Constructions Gilles Jobin Inc.  
1037, chemin Vanier  
St-Jean-Chrysostome  
839-4356

679039

**ST-REDEMPTEUR**  
1118, des Pivoines  
**MAISON OUVERTE**  
Samedi et dimanche  
11 et 12 septembre  
entre 14 et 16 heures



**45 000 \$**  
Accessible à l'aide gouvernementale:  
3 000 \$  
Possibilité de prêt:  
6 000 \$ sans intérêt  
Hypothèque: 16 1/2% jusqu'en mars 1987  
Denise Carré-Gaigeard  
659-6111  
Denise Gatien  
courtier 659-1600

**trans-action MORIN & ASSOCIÉS COURTIERS INC.**

**AU SORTIR PONTS**

Merveilleux 9 pièces, dominant fleuve, très privé.

Madame Hardy  
527-0431  
683-2103

**492 RIVE SUD**

ACHETEZ neuf, bénéficiez programme gouvernemental, terrain disponible, Jean Bernier 833-1720, Montreal Trust courtiers 837-8836. 676093

**A QUI LA CHANCE**

BERNIERE, urgent, cause déménagement, du propriétaire, jumelé moderne, pratique, fonctionnel, 5 minutes des ponts, près écoles, garderie, centre communautaire, secteur paisible. Visitez. Faites une offre. 831-0165. 673093

A ST-ROMUALD, maison 6 pièces, avec un revenu, rénove, \$33.000, subvention \$3.000, disponible, jour 832-8107. 676146



**L'ISLET-SUR-MER**  
Maison ancestrale 32' x 55', très beau domaine, en bordure du fleuve et de la route 132, grand terrain, vue panoramique sur sanctuaire d'oiseaux.  
**1-247-3404**  
669592

**492 RIVE SUD**

AUBAINE, St-Etienne bungalow briqué, abri-auto, chauffage électrique, libre, Jacqueline Legaré-Wagner 651-6971 Trust Royal, Courtier 656-9660. 666732

AUBAINE, St-David, maison spéciale, 1976, 26' x 42', sous-sol fini, 2 foyers, 2 chambres bain, abri d'auto, garage, 15' x 30', terrain 9.300' carrés, propriétaire, 837-9847. 677149

AUBAINE rare, \$39.900, Financement taux réduits. (Bijoux impeccable) Pierre Nolin courtier 524-0465. 677844

AVANTAGEUX, Charny, hypothèque 12 1/2-deux ans, jumelé 3 chambres, ensoleillé, \$36.900, 832-4681. 668812

**492 RIVE SUD**

**BERNIERES**  
PROFITEZ financement 13 1/2% - 3 ans. Unifamiliale - jumelé neufs. Style moderne, 831-1803, 651-9372. 665655

BERNIERES, directement propriétaire, maison neuve avec garage, 28' x 60', grand terrain boisé, hypothèque 3 ans, 12 1/2%, 5 minutes pont, 831-2724. 668316

BERNIERES, urgent, directement du propriétaire, cause transfert, jumelé moderne, fonctionnel, près école, centre communautaire, garderie, faites une offre 831-0165. 677430

**492 RIVE SUD**

BEAUMONT, maison pierre, neuve, foyer, grand terrain, directement du propriétaire, 837-1873, 833-5580. 676260

BEAUMONT, 230 Route du fleuve, pièces sur pièces, sires ouvertes, 5 ans, Georges Lupien 832-4403 Trust Royal, Courtier 656-9660. 666727

BORD de l'eau, plage privée, à 2 kilomètres des ponts, jumelés modernes, 3 chambres à coucher, salle séjour, foyer, hypothèque 15 1/2-1987, après 18 heures 839-6014. 674563

BREAKEYVILLE petite maison cénestrale, rénovée, 2 foyers, 20.000 pieds carrés terrain, boisé, rivière, \$46.000, 832-2426. 677367

**VISITE**

**SILLERY**



Dimanche 14h00 à 16h00, 1591 du Ruisseau, Sillery.

Magda Rytz:  
653-1422,  
653-3691

Pierre Castonguay: 658-2113, 653-3691

**Trust Royal** Courtier

**STE-FOY**



Dimanche de 14h00 à 16h00, 3612 Pélissier, Ste-Foy. Condominium en rangée, 7 belles pièces fonctionnelles. Tous les services, piscine, etc. Près de tout. Prix raisonnable.

Marie-Thérèse Lemay: 651-6981, 653-3691

**Trust Royal** Courtier

**STE-FOY**



Dimanche de 14h00 à 16h00, 659 Le Cavalier, Ste-Foy, foyer, 4 chambres. Urgent.

Noelline Donovan: 651-6188, 653-3691

**Trust Royal** Courtier

**STE-FOY**



MAISON OUVERTE STE-FOY: 1282 Alard, grand terrain, secteur recherché. Ouverte aux visiteurs dimanche le 12 septembre de 14 à 16 heures.

Janine Généreux: 651-9214, 839-9463

**Montréal Trust** Courtier

**STE-FOY**



Ste-Foy, 1541 du Tertre, près chemin St-Louis, jumelé 4 chambres à coucher, foyer. Dimanche 1h30 à 4h00. Votre hôte:

Gilles Delage: 871-1771, 653-6620

**FORTIN, DELAGE** Courtier

**CAP-ROUGE**



Dimanche de 14h00 à 16h00, 4516J, de la Futaie, Cap-Rouge (près Jean-Charles-Cantin)

Hélène Roy: 651-3895, 653-3691

**Trust Royal** Courtier

**LES SAULES**



Du propriétaire. Visite libre dimanche de 13h à 17h à 2490 & 2500, av. Costebelle. 2 jumelés, 6 pièces, sous-sol fini, clôturé, cabanon, 1/2 mille Capitale. Prix abordable.

843-6316 ou 843-5513

**LORETTEVILLE**



JE VOUS ATTENDS Dimanche le 12 Septembre, de 14h00 à 16h00 au 22 rue Lavallée (près St-Louis), maison récente avec revenu, \$400.00/mois.

Geneviève de Billy: 527-8846, 524-4651

**A.E. LE PAGE** Courtier

**LEVIS**



LEVIS: 78 Lamartine, jolie canadienne, garage, piscine, terrain clôturé.

Denyse Lessard: 833-0523, 837-8836

**Montréal Trust** Courtier

**LEVIS**



LEVIS: 156, St-Onézime, prix réduit, exceptionnel. Ouverte aux visiteurs dimanche le 12 septembre de 14 à 16 heures.

James R. Thériault: 832-6713, 839-9463

**Montréal Trust** Courtier

**LEVIS**



LEVIS: 10 Daudet, moderne, garage. Ouverte aux visiteurs dimanche le 12 septembre de 13 à 16 heures.

André Caron: 837-3188, 837-8836

**Montréal Trust** Courtier

**ST-JEAN-CHRYSOSTOME**

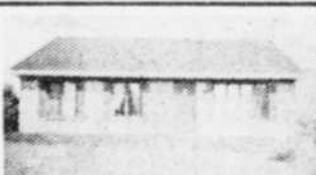

ST-JEAN-CHRYSOSTOME: 1053 de La Colombière, ouverte aux visiteurs dimanche le 12 septembre de 14 à 16 heures.

Elise Mercier: 833-1880, 837-8836

**Montréal Trust** Courtier

**ST-JEAN-CHRYSOSTOME**



938, rue Auclair, St-Jean-Chrysostome, construction de choix, décor champêtre, hypothèque \$54.000, prix réaliste, faut voir. Dimanche le 12 septembre, entre 2H00 à 4H00 P.M.

Rollande Coulombe: 527-4842

Julien Coulombe: 527-0582, 524-4651

**A.E. LE PAGE** Courtier

**ST-JEAN-CHRYSOSTOME**



ST-JEAN-CHRYSOSTOME: 937, Avignon, près de La Voie, magnifique, ouverte aux visiteurs dimanche le 12 septembre de 14 à 16 heures.

Isabelle Langlois: 839-5974, 839-9463

**Montréal Trust** Courtier

**ST-NICOLAS**



St-Nicolas, dimanche le 12 septembre de 2 à 4 hres au 308 de la Corniche, domaine à sacrifier. Vue sur fleuve de toutes les pièces. Propriétaire attend votre offre.

Marie Verreault: 831-1869, 653-6720

**Montréal Trust** Courtier

**ST-LAMBERT**



ST-LAMBERT: 567, Des Erables, grand terrain sur Rivière Chaudière. Ouverte aux visiteurs dimanche le 12 septembre de 14 à 16 heures.

Jacques Charlebois: 831-0403, 839-9463

**Montréal Trust** Courtier

**MONTCALM**



Libre immédiatement, grand jumelé entièrement rénové, 2 étages, 3 chambres. Éligible aux subventions gouvernementales. 1347, Marie-Rollet, Visite dimanche, de 13h à 16h et de 19h à 21h.

687-4518, 831-5774

**projet neuf ENR**



**492 RIVE SUD**  
 CHARNY, spacieux bungalow 26 x 44, foyer, pièce familiale \$36,000 négociable. Denis Poulin à W6656-1274 Le Permanent Courtier 658-7000. 674084

CHARNY, bungalow 29' x 42', pierre et brique, possibilité revenu. Micheline Garant: 839-9748, Montréal Trust courtier 839-9463. 677062

**492 RIVE SUD**  
 IDEAL pour chasseurs, impeccable 6 pièces, 1980, habitable année, sur rive fleuve, près Berthier. Madame Hardy 527-0431 Trans-Action Morin Ass. Courtiers 683-2103. 675193

JAMAIS vue pareille aubaine, seulement \$95,000, superbe moderne, vue panoramique sur fleuve. Denise Boivin 831-4450 Trust Royal, Courtier 656-9660. 666728

LEVIS, secteur de choix, style canadien, neuf, 27' x 56', pierre, brique, garage, 4 chambres, grand terrain, \$65,000, 833-3384. 676054

MAISON mobile sur solage, 14' x 68', grand terrain, St-David, urgent, 837-3667, 837-0369. 675567

**492 RIVE SUD**  
 STE-CROIX, canadienne, garage, grand terrain, 6 pièces, prix évaluation. Yolande Boivin 872-1304 Montréal Trust, Courtier 653-6720. 675133

ST-DAVID, directement propriétaire, maison à vendre, 28' x 55', finition en pierre, sous-sol fini, abri pour 2 autos, incluant patio, entrée du sous-sol indépendante, terrain 120' x 140' de profondeur, paysager, revenus \$7,200 par année, \$97,000, (Agents s'abstiennent) 833-3182. 666251

ST-DAVID, 7 pièces, 2 étages, 80 ans, très bon état, face fleuve, terrain boisé, \$45,000, soir: 833-5681, 833-6689. 667311

**492 RIVE SUD**  
 ST-FABIEN de Panet, maison à vendre, 1-418-249-4891. 677417

ST-GERVAIS de Bellechasse, dans village, maison vendre ou louer, disponible immédiatement, 833-4419. 672965

ST-HENRI, maison seule. Tél. 626-4447 après 18 heures. 669743

ST-JEAN, moderne, vivante, très éclairée, terrain boisé superbe, abordable. Micheline Garant: 839-9748, Montréal Trust courtier: 839-9463. 677063

ST-JEAN-CHRYSOSTOME, à 2 futures extraordinairement pouvant satisfaire tout connaisseur. Ruth Filiatrault 658-0360 Trust Royal, Courtier, 653-3691. 666991

**492 RIVE SUD**  
 ST-JEAN Chrysostome, bungalow style ranch 26' x 40' brique, clôturé, directement propriétaire, 839-4402. 673340

ST-JEAN jumelé, \$29,950, avec subvention fédérale, soir 831-3388. 676265

ST-LAMBERT, bungalow terrain 15,000 pieds carrés, admissible subvention fédérale, \$32,000, 889-4373. 665558

ST-LAMBERT, campagne, 24' x 36', \$32,900, abri d'auto, 200' x 200', louer \$400, 889-9089. 670696

ST-LAMBERT, 1 1/2 étage brique, bord rivière, \$46,000, 889-0320. 666889

**492 RIVE SUD**  
 ST-NICOLAS, bungalow 26 x 40, très propre, beau terrain aménagé, pas voisin arrière. Jean-Marc Desmarais 831-5826, Trans-Action Morin Ass. Courtiers, 683-2103. 685192

ST-NICOLAS, impeccable canadienne, abri auto, prix compétitif. Marie Verreault 831-1869 Montréal Trust, Courtier 653-6720. 675140

ST-NICOLAS, moderne piscine, vue marina, fleuve, \$195,000 négociable. Marcel Carrier 832-2322 Le Permanent, Courtier 658-7000. 666528

ST-NICOLAS, urgent, remboursement \$383 mois comptant discutable. Marie Verreault 831-1869 Montréal Trust Courtier 653-6720. 675122

**492 RIVE SUD**  
 ST-REDEMPTEUR, du propriétaire, maison de ville, 1976, deux étages, 3 chambres, 2 salles, bain, sous-sol, agent s'abstient, 831-9501, 692-5115. 674423

ST-REDEMPTEUR, bungalow récent, libre, chauffage électrique, transfert. Conrad Légaré 688-9907 Montréal Trust, Courtier 653-6720. 675141

ST-REDEMPTEUR, style chaumière, 28' x 40', foyer, planchers de chêne, hypothèque 15%, pour 4 ans, 831-2629. 674634

# LIBRE

## STE-FOY



Dimanche de 14 à 16 hres le 12 septembre au 3346 Gaspereau, Ste-Foy.

Raymond Doche: 681-4226, 653-6720  
**Montreal Trust** Courtier

## STE-FOY



MAISON OUVERTE Dimanche le 12 septembre, St-Yves 2 à 4 hres p.m. venez admirer belle propriété au 2537 rue Chassé, Ste-Foy, magnifique salle familiale, près tout.

Jacqueline Keenan: 653-4498, 653-6720  
**Montreal Trust** Courtier

## STE-FOY



Dimanche le 12 septembre entre 14 et 16 heures au 1308 Nelles, Ste-Foy magnifique cottage colonial américain dans secteur prestigieux aux limites de Sillery, Vos hôtes:

Ginette Bouffard: 878-4287  
 Claude Contant: 658-8912  
**le Permanent** Courtier

## CAP-ROUGE



Dimanche le 12 septembre de 2:00 à 4:00 heures, 4519 rue de la Promenade, Cap-Rouge. Venez visiter, cottage récent, aires ouvertes, foyer, boiserie chêne. Propriété impeccable. URGENT DE VENDRE. TOUTES OFFRES CONSIDEREES.

Line P. Laquerre: 683-7997, 627-4321  
**Trust Royal** Courtier

## CAP-ROUGE



4300 Montée St-Régis, Cap-Rouge (par De la Poterie). Prix réduit, super-cottage style européen, 8 pièces, 2 foyers, décor magnifique, multiples avantages, une visite s'impose.

Muriel Léger: 656-0680  
 Diane Veilleux: 656-0790  
**le Permanent** Courtier

## BEAUPORT



Dimanche le 12 septembre de 13 à 17 hres au 745 Seigneuriale, Beauport. Maison exceptionnelle, bien venue.

Gérard Ricard: 626-3765, 653-6720  
**Montreal Trust** Courtier

## VAL-BELAIR



Visite libre dimanche, de 14h00 à 16h00 1563, rue Coleraine, Val-Beclair. Hypothèque 11.25% mars 1984, \$377.14/mois.

Tél: 651-1345  
 Les Immeubles Michel Faguy & associés Inc.

## LAC-ST-CHARLES



Le 12 septembre, Lac-St-Charles, dimanche de 2hres à 4 hres, 491, rue St-Jacques. Sur le bord du lac St-Charles.

Alain Picard: 653-6720, 653-6720  
**Montreal Trust** Courtier

## NEUVILLE



NEUVILLE, 12 rue Dombourg, maison ancestrale, visite libre, dimanche le 12 septembre entre 14H00 et 16H00.

Micheline Dussault: 683-0463, 524-4651  
**A.E. LE PAGE** Courtier

## ST-ROMUALD



ST-ROMUALD: 1536 Commerciale, ouverte aux visiteurs dimanche le 12 septembre de 14 à 17 heures.

Henriette Dutil: 839-6433, 839-9463  
**Montreal Trust** Courtier

## ST-ROMUALD



ST-ROMUALD: 47 Bellevue, 4 chambres, ouverte aux visiteurs dimanche le 12 septembre de 14 à 16 heures.

France Carrier: 839-9967, 839-9463  
**Montreal Trust** Courtier

## ST-ROMUALD



ST-ROMUALD: 165 Martel, maison neuve, profitez des subventions. Ouverte aux visiteurs dimanche le 12 septembre de 14 à 16 heures.

Réal Montminy: 839-7474, 839-9463  
**Montreal Trust** Courtier

## ST-ETIENNE



ST-ETIENNE - DE-LAUZON: 89, des Trembles, intérieur style canadien pin, ouverte aux visiteurs dimanche le 12 septembre de 14 à 16 heures.

Jean Bernier: 833-1720, 837-8836  
**Montreal Trust** Courtier

## ST-ETIENNE



ST-ETIENNE - DE-LAUZON: 31, Bourgoigne, terrain clôturé, ouverte aux visiteurs dimanche le 12 septembre de 14 à 16 heures.

Raymond Bourget: 837-9618, 837-8836  
**Montreal Trust** Courtier

## BERNIERES



BERNIERES: 241 Acadie, jumelé 3 chambres, hypothèque 15%, 1986, ouverte aux visiteurs dimanche le 12 septembre de 14 à 16 heures.

Rosanne Pouliot: 839-7474, 839-9463  
**Montreal Trust** Courtier

**CHARNY MAISON OUVERTE**  
 A sacrifier, jumelé, 3 chambres, 2 étages, 13%, \$38,500.  
 Visite samedi et dimanche 13h30 à 16h30.  
 7, Place Curé-Poirier (près 28e rue)  
 658-3769  
 663-6326

ST-REDEMPTEUR, jumelé, grand terrain, environ \$42,000, 831-9615. 670356

ST-ROMUALD, bungalow 25' x 40', terrain 7,500 pieds carrés abri d'auto, libre, Michel Garant: 839-9748, Montréal Trust courtier: 839-9463. 677064

ST-ROMUALD, cottage 5 chambres, électrique, planchers bois francs, \$43,900, Micheline Garant: 839-9748, Montréal Trust courtier: 839-9463. 677061

ST-ROMUALD, Haut Bois, jumelé, bon prix, 10% octobre 1983, agent s'abstient, 839-0049. 667062

VALEUR \$85,000, 367 de la Corniche, St-Nicolas, secteur choix, construction inachevée, cause départ, faites offre. Rolande Coulombe 527-4842 LePage Courtier 524-4651. 677813

VISITE libre dimanche le 12 septembre de 14 à 16 heures au 844 Durocher, St-Nicolas, bungalow 24 x 40, prix très intéressant, situé près tous services, beau secteur tranquille, idéal pour personnes avec jeunes enfants, aucun voisin arrière, Pierrette Morissette 527-2233 Permanent, Courtier 653-2812. 674070

VUE PANORAMIQUE LEVIS, face au bassin Louise, luxueuse propriété, terrain 25,000 pi. ca., prix à discuter, 833-3674. 675739

VUE FLEUVE, cottage ancestral rénové, 15 minutes des ponts Jacques Gagné 839-5601 Trust Royal, Courtier 656-9660. 666729

\$44,000. ST-DEMPTEUR, neuve, entrée split, 3 chambres, patio, terrain boisé, autres modèles disponibles, aussi jumelé 2 étages, 3 chambres, garantie ANCHQ, Simon Dubois Inc. 831-0267. 673292

13 1/2% - 3 ANS \$41,000. JUMÉLE neuve, 3 chambres, beau secteur, 839-8645. 670291

**LEVIS DU PROPRIETAIRE**  
  
 Bungalow 28' x 43' en pierre avec foyer, 6 pièces, cabanon, terrain paysager, 8,745 pi. car., secteur de choix (rue du Tisserand). Financement avantageux.  
 833-3157

10 1/2% - 1983 DU PROPRIETAIRE St-Etienne bungalow 1977, 26' x 36', \$47,000, sous-sol presque fini, poêle Franklin, porte-patio, patio, portique, cabanon, terrain 80' x 100', taxes \$640 tranquille, \$3,000. Fed. 831-3961, 643-5173. 676572

1041 CHAMFLEURY, magnifique cottage, moderne, foyer, boisé, Magda Ryt 653-1422, Trust Royal courtier 653-3691. 677928

**493 STE FOY**  
 A COMPTER de \$35,687, maison jumelée neuve, quartier Laurentien, terrain gazeon, 4 1/2, 5 1/2 pièces, 871-4131. 668718

AGENT en devoir, Dimanche 13 à 17h, Trust Royal, 3295 chemin Ste-Foy. Bureau ouvert également le samedi, 653-3691. 671294

AMENAGEMENT intérieur et extérieur, à voir du propriétaire, 8 pièces, garage, 651-7310. 676613

A VOIR, condominium, près Chul, université Laval, centres d'achat, 5 1/2, 1240' carrés 2 niveaux, foyer naturel, hypothèque 13%, 2 ans, éligible \$3,000 subvention fédérale.  
**\$59,000. 683-1327**

CHARNY, hypothèque 10 1/2%, jumelé, entrée split, foyer, terrain boisé, au-convainc derrière, grand patio, négociable, 832-6988. 672791

CHARNY, maison neuve, façade en pierre, foyer, 832-8316. 664757

CHARNY, jumelé à sacrifier, vente rapide, 13 1/2%, 658-3769. 668727

DU PROPRIETAIRE, ancestrale restaurée, foyer d'origine, planchers et boiserie impeccables pin, 10 pièces, entrée électrique, plomberie et toit refaits, remise 14' x 20', terrain 21,000' carrés, St-Antoine village, 1-477-2573. 675733

LEVIS, près Desjardins, bungalow 1981, Michel 833-8550. 675293

MOINS \$30,000, Nicole Carrier 837-0650, Courtier courtier 843-2033. 676188

ST-ANTOINE de Tilly, maison 10 pièces, foyer, entrepôt 26' x 50', béton armé pouvant recevoir construction, terrain 4 1/2 arpents allant jusqu'au fleuve 1-477-2523. 675378

ST-APOLLINAIRE, face lac, \$26,000, 522-0012. 670969

STE-CLAIRE, maison de campagne, dans Village, \$25,000, 1-883-2722. 668686

STE-CROIX Lotbinière, maison 2 étages, refaite à neuf, directement du propriétaire, 1-926-3342. 672266

ST-DAVID, canadienne 34' x 25', 1 1/2 étages, 7 pièces, foyer, terrain 96' x 100', piscine, 833-2756, 1-338-5133. 674631

ST-EDOUARD, \$32,500, rénovation, 90,000' carrés, hangar, cuisine d'été, garage double, Donald McCreau 529-7087, Trust Général courtier. 676866

ST-ETIENNE, maison, du constructeur, 24 x 35', entrée split, 3 chambres, sous-sol fini, 4 murs brique, terrain 68' x 100' près école, \$46,000, 831-4724, 831-3318. 675517

ST-ETIENNE, superbe bungalow brique, foyer, 11 1/2, 1984, Alain St-Amant 878-2090 Permanent, Courtier 658-7000. 674093

ST-JEAN Chrysostome, 2 magnifiques bungalow 26' x 36', éligibles programme Corvee-Habitation \$46,000, occupation fin septembre, 839-6844. 671624

ST-JEAN CHRYSOSTOME, résidence moderne, luxueuse, domaine, 80,000 pi. ca. idéal pour professionnel, Vincent F. Bégin 828-2415, Le Permanent Courtier 839-9463. 674099

ST-JEAN, bungalow brique 28' x 40', pièces ouvertes, près école, Micheline Garant: 839-9748, Montréal Trust courtier 839-9463. 677060

ST-JEAN Chrysostome, rue Picasso, bungalow brique, 25' x 42', style canadien, transfert, faites votre offre, 839-0236. 671142

ST-NICOLAS, 2 magnifiques jumelés modernes, peu de comptant, terrain boisé, \$572 mois, accepterait échange, Ste-Foy ou Sillery, Jacques Racine 849-9610, Magdi Sayegh courtier 872-8322. 676130

ST-NICOLAS, bungalow vue directe fleuve, 80,220' ca., site exceptionnel, faut voir, Jacqueline Caron 658-4717, Trust Royal, Courtier 656-9660. 666731

ST-NICOLAS, jumelé moderne, à partir de \$38,000, choix d'autres modèles, ainsi que maison unifamiliale à partir de \$44,000, taxes \$725 annuelles, 831-6916, 831-0591. 663967

ST-NICOLAS, 24' x 24' cause décès, début St-Nicolas, 687-1216. 674412

ST-NICOLAS \$39,500, bungalow 5 pièces, très propre, occupation discutable, Monique Lessard 651-3868 Antoine Morin & Associés, Inc. Courtiers. 675152

ST-NICOLAS, 3 logements idéal propriétaire occupant, Constance Daigle 839-8743 LePage Courtier 524-4651. 673134

ST-REDEMPTEUR, joli bungalow brique, hypothèque excellente, transfert, urgent, Serge Pineault 656-0535 Trust Royal, Courtier 656-9660. 666730

ST-REDEMPTEUR, 1342 des Frères, cottage 8 pièces, 4 chambres, garage 26 x 32, Jean-Marc Desmarais, 831-5826 Trans-Action Morin Ass. Courtiers, 683-2103. 675185

675363

670356

677064

677061

667062

677813

674070

675739

666729

673292

670291

676572

677928

668718

671294

676613

675185

662366

**1055 BELVEDERE**  
**APPARTEMENTS NEUFS**  
**A LOUER**  
 6 pièces - 3 chambres  
 2 salles de toilette  
 1350 pieds

- Insonorisés, à l'épreuve du feu
- Tapis mur à mur
- Emplacement pour laveuse et sècheuse
- Porte-patio, balcon 6' x 20'
- Ascenseur
- Stationnement intérieur
- A proximité des services

**OUVERTS AUX VISITEURS**  
 Tous les jours: 9h à 17h - soirs: 19h à 21h  
**Parent & Frères Inc. — 681-6622**

**MAISONS SEULES**  
 suite

**493 STE FOY**  
 AVOISINANT fleuve, nouveau mandat, impeccable, split-entrance, 10 pièces, abri double largeur Madame Hardy 527-0431 Trans-Action Morin Ass. Courtiers, 683-2103.

**AVANTAGEUX\*** jumelé, hypothèque 9 1/4%, 1996, Labrecque courtiers 658-6334 677400  
**AVOIR un cher soi qui vous transporte en vacances, décor exceptionnel, 4 chambres, foyer, garage, 651-9997, 676045**  
**BUNGALOW**, 4 chambres, planchers chêne, abri auto, possibilité, hypothèque intéressante Jacqueline Legare-Wagner 651-6971 Trust Royal, Courtier 656-9660, 666738  
**CANADIENNE**, doit vendre, 2820 Quatre-Bourgeois, subaine, \$60,000, 13% - 3 ans, 1 (514) 584-2110, 669150

**TU PEUX ÊTRE FIER**  
 Intérêt: 13 1/2 %, 3 ans

**LES CONSTRUCTIONS LARIVIÈRE & FRÈRES INC.**  
 UNIFAMILIALE / JUMELÉE / MULTIFAMILIALE  
 600, chemin St-Joseph, BERNIÈRES  
**831-1803**  
**651-9372**

**BUNGALOW** impeccable \$69,800, 8 pièces, secteur résidentiel, près services. Hypothèque 14% Yan Potvin 651-8169 Montreal Trust, Courtier 653-6720, 675082  
**CONDO** Jean Royer, à voir, condominium, près CHUL, université Laval, centres d'achats, 54, 1240 carres, 2 niveaux, foyer naturel, hypothèque 13 1/4% - 2 ans, éligible \$3,000 subvention fédérale \$59,000, 683-1327 676885

**ST-REDEMPTEUR**  
 "Développement Le Bourgeois"  
 Terrains boisés inclus, près de la nouvelle école. Jumelé, 2 étages, à compter de 42 000\$. 13 1/2 % + 3 000\$ du Fédéral.  
 Maison ouverte samedi et dimanche de 13h à 17h  
 Maison seule à compter de **43 000\$**  
**SIMON DUBOIS INC.**  
 1165, 5e Avenue - 831-0267

**ST-JEAN-CHRYSOSTOME**  
**\$42,000**  
 3 chambres, 1 1/2 salle bains, 2 portes-patio, entrée split, terrain inclus. Aussi autre modèle 2 chambres. Éligibles programmes gouvernementaux.  
**CAMIL BOUTIN INC.**  
 831-0999

**5 ans de garantie**  
 PROGRAMME DE CERTIFICATION DES MAISONS NEUFS DE LA P.C.H.Q.  
 Compétence et solvabilité!

**jardins Compagnons**  
**Studios**  
 3 1/2 - 4 1/2 - 5 1/2  
 Meublés si désiré  
**651-6109**

CHEMIN St-Louis, le plus beau jumelé 4 chambres, sous-sol fini, terrain exceptionnel, hypothèque \$45,000, 13 1/4%, solde 1984, transfert, véritable occasion. Trust General Inc., Jerry St-Arnaud 651-7774 676206

**Ste-Foy**

Moderne neuf, 2 étage, 3 chambres à coucher. Libre immédiatement, près ministère Revenu. \$675/mois.  
 878-2578 659-5727

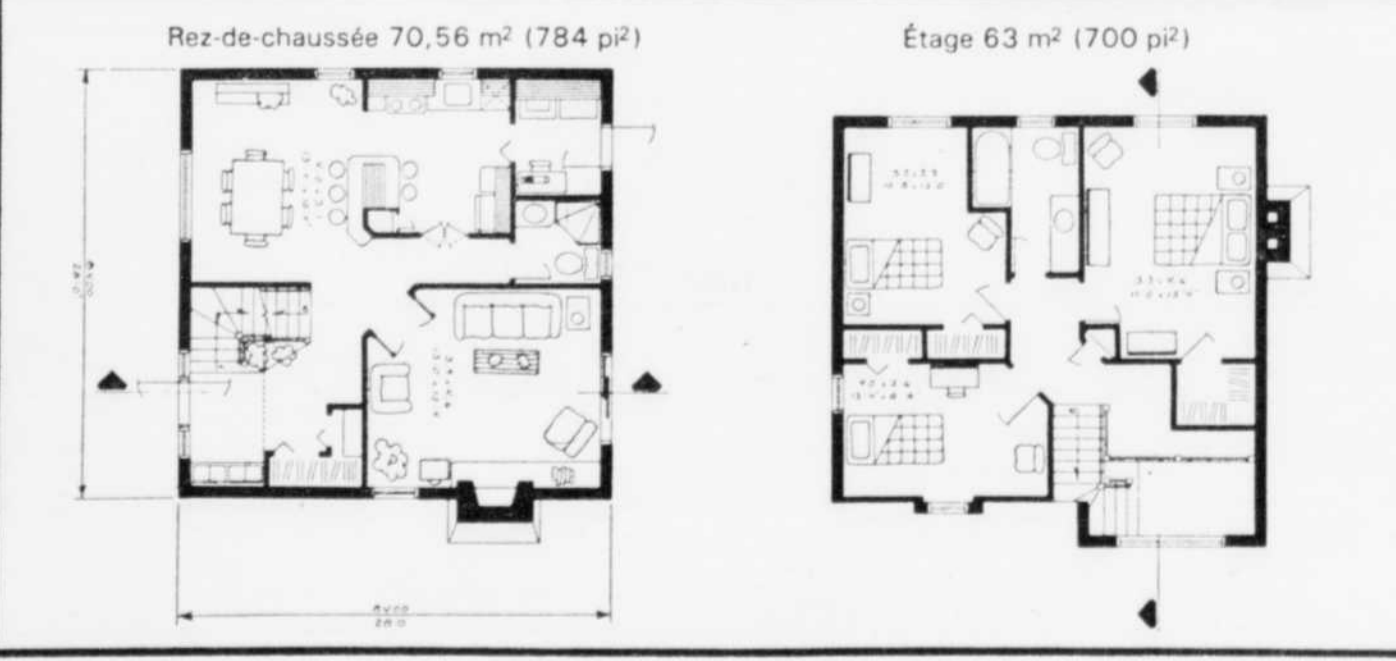
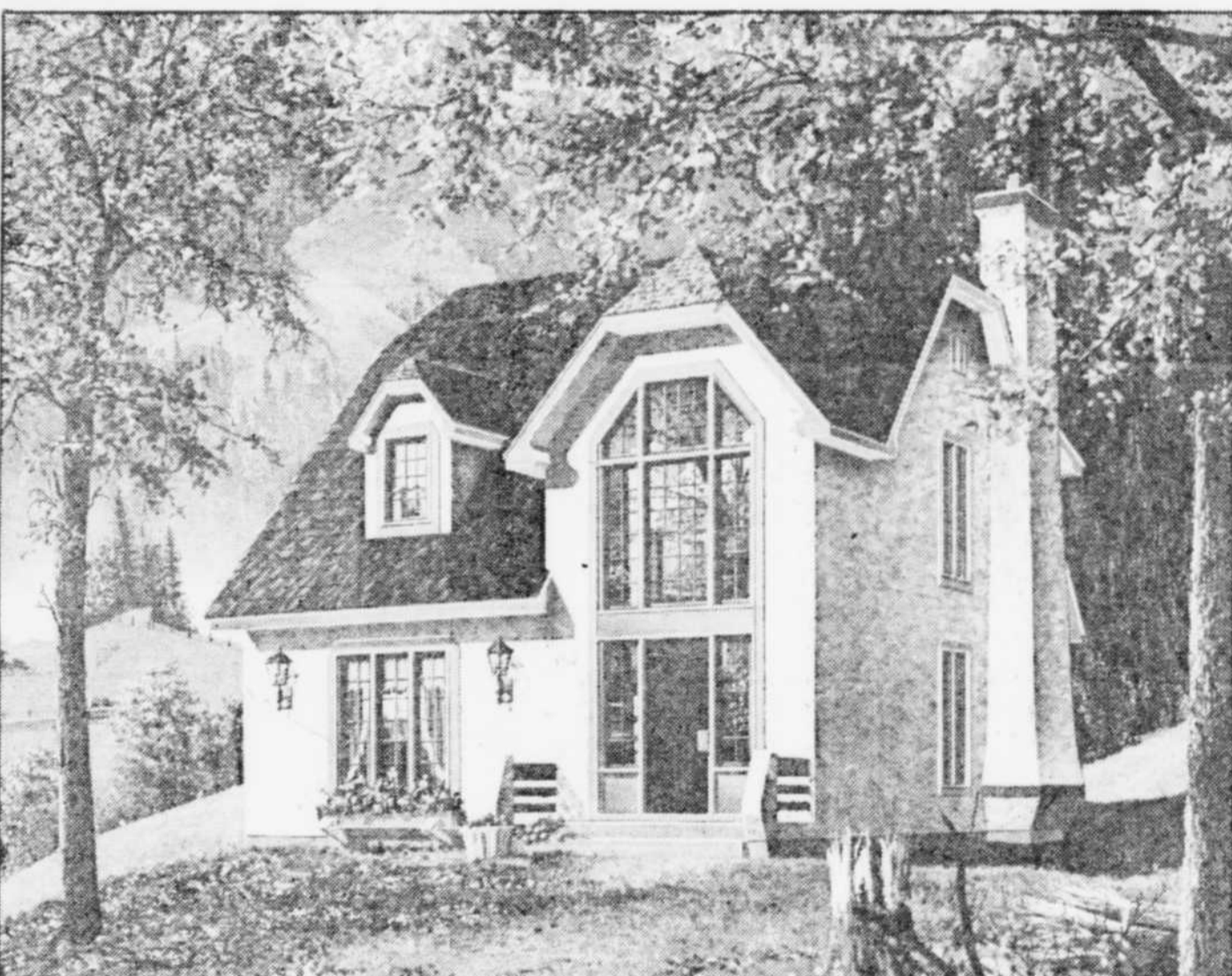

# Ma maison

**Modèle 1784**  
 Type: Cottage à l'européenne  
 Programme: Pour famille moyenne, 3 chambres à coucher, cuisine, salle à manger, vivoir, 2 salles de bains.  
 Plan: Fermé avec foyer au mur pignon et escalier en façade.  
 Surface habitable: 133,56 m<sup>2</sup> (1484 pi<sup>2</sup>)  
 Sous-sol aménageable.  
 Éléments utilitaires: Fenestration abondante en façade, lucarnes avant et arrière, perron.  
 Autres particularités: L'étage organisé en mezzanine donne directement accès au vestibule judicieusement éclairé.

**Faites-moi parvenir le modèle premier cahier de plans complets (\$120) cahier(s) additionnel(s) à \$15 chacun**  
 (Ajoutez \$5 pour frais de poste et 9% de taxe pour les résidents du Québec)  
 à: **SERVICE DE PLANS**, a/s Le Soleil 390, rue St-Vallier est, Québec G1K 7J6  
 Les chèques ou mandats-poste sont faits à l'ordre de:  
**LES DESSINS DRUMMOND INC.**

Master Card: \_\_\_\_\_  
 Chargex: \_\_\_\_\_  
 Date d'expiration: \_\_\_\_\_  
 Chèque: \_\_\_\_\_  
 C.O.D. \_\_\_\_\_  
 NOM \_\_\_\_\_  
 ADRESSE \_\_\_\_\_  
 VILLE \_\_\_\_\_  
 CODE POSTAL \_\_\_\_\_  
 TÉL. \_\_\_\_\_

Tous droits réservés - 1982 les Dessins Drummond Inc.

**MAISONS SEULES**  
suite

493 STE FOY

**HYPOTHEQUE 14%**  
— Maison en rangée (3)  
— condominium  
— prix réduit: \$69,500.  
— 8 pièces, foyer  
— site exceptionnel: vue  
ponts, fleuve.

**OUVERT AU PUBLIC**  
samedi, dimanche,  
14h à 16h  
3369, chemin St-Louis  
Ste-Foy  
JUDITH DESROSIERS  
681-5589  
Fiducie Prêt & Revenu  
653-1236

**CONDOMINIUM**



**DOMAINE BEAUREGARD**  
"UN MODE DE VIE A DECOUVRIR"

- Très bien construit
- Très bien insonorisé
- Très bien aménagé
- Piscine extérieure
- Bains sauna
- Salle communautaire

**CATÉGORIE 31 MURB** Appartement 2 c.c. environ 1,180 pi. car. **64 000\$**  
Incluant: Tapis — stationnement.

Venez visiter appartement témoin no 112 - 845, av. Beauregard.

Téléphone: **658-7383**

(entre Quatre-Bourgeois et chemin Ste-Foy à l'ouest de l'université Laval).

**CONDO JEAN ROYER**

7 1/2, 1700 pieds carrés, plus sous-sol, très luxueux, 3 chambres, 2 salles de bain, climatisé, foyer, aspirateur central, 2 stationnements, hypothèque 13 1/2-3 ans, angle Jean Dequen et chemin St-Louis, \$89,000. 683-1327. 672872

**COTTAGE** brique, stucco, 4 chambres, piscine intérieure, abri auto, hypothèque 9%, secteur résidentiel, Robert Pare 683-7541 Georges Fleury 658-4521 LePage Courtier 524-4651. 673129

**DU PROPRIÉTAIRE**, \$47,500, maison rangée, hypothèque \$35,000, 12 1/2%, août 1985, quartier Laurentien, école, autobus, Courtier s'abstenir 872-8487. 671081

**DU PROPRIÉTAIRE**, à sacrifier, valeur \$69,000 pour \$53,000, 1261 Chambly 1-514-372-4936. 674000

**DU PROPRIÉTAIRE**, grand bungalow, libre maintenant, 4 chambres, terrain 70' x 137', 1297 avenue Jean Dequen, maison ouverte 11 et 12 septembre, 10 à 17h, 683-7911. 676527

*Sieur de Charny*



**LE SIEUR DE CHARNY, C'EST UN CONDOMINIUM D'UN CONCEPT AVANT-GARDISTE VOUS ASSURANT L'INSONORISATION, LE CONFORT, LA TRANQUILLITE ET L'INTIMITE DONT VOUS AVEZ VRAIMENT BESOIN. IL EST SITUÉ A CHARNY PRES DES ECOLES, PARCS, CENTRES D'ACHAT ET AUTOROUTE**

**16 UNITES**  
**2 STATIONNEMENTS**  
**2 BALCONS**  
**LOGEMENTS SUR 2 NIVEAUX**  
**RANGEMENT POUR BICYCLETTES**  
**RANGEMENT INDIVIDUEL**  
**TRES BIEN INSONORISE**

**ELIGIBLE AUX PROGRAMMES FEDERAL \$3000. PROVINCIAL 13 1/2% ET MUNICIPAL \$1000**

INF: MME F. LAMOTHE  
**832-0637**  
**RESERVEZ DES MAINTENANT A PRIX AVANTAGEUX PRECONSTRUCTION**

- ENTIEREMENT** brique, bonne construction, beau terrain, près magasin, hôpital, Charlotte Plante 656-4890 Montréal, Trust, Courtier 653-6720. 675112
- ESPACES** verts, St-Yves, tout près Résidence 1 1/2 étage, garage, financé, Madame Hardy 527-0431 Trans-Action Morin Ass. Courtiers, 683-2103. 675195
- GRENOBLE**, \$60,000, voisinage université, 8 pièces, 13 1/2%, propriétaire, Cartier courtier 681-8389, 831-1549. 671834
- JUMÈLE**, aubaine, fonctionnel, très boisé, 653-7601. 677102
- MAISON** 40 x 35, 8 belles pièces, renovee 1979, magnifique terrain \$50,000, téléphoner: Real Chalut 658-8534 Trust Royal, Courtier 656-9660. 666734
- PIERRE**, brique, 5 chambres, 12,000', piscine, Desbiens 653-2546, Courtier courtiers 843-2033. 676190
- PRES université**, beaux condominiums, 2-3 chambres, nombreux rangements, hypothèque intéressante, Yolande Gerin 688-0405 Trust Royal, Courtier 656-9660. 666736

*le Boulingrin*

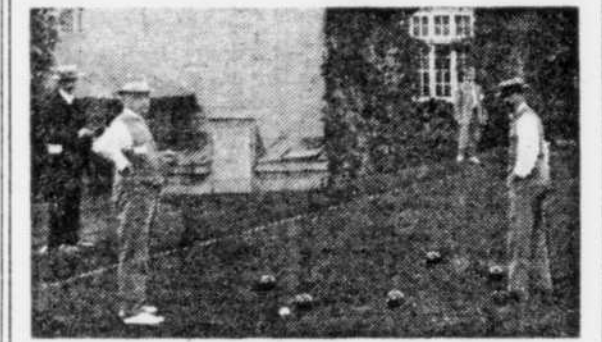

Photo d'archives Club de la Garrison

**Quartier Montcalm**  
24 unités  
vaste cour intérieure  
stationnement souterrain  
unités sur 2 étages  
Pour information ou rendez-vous  
**385, Fraser, 681-5855**  
\* François Dussault Rés. 527-3131  
\* Daniel Marois Rés. 878-2578  
\* Claire Newton courtier

**PRES** Ministère Revenu, cottage jumelé 1978, impeccable, ensolleillé, magnifique terrain, pas voisin arrière, Ruth Filiatrault 658-0360, Trust Royal courtier 653-3691. 677917

**STE-FOY**, nouveau, split level, 3 niveaux, foyer, salle familiale, vraiment impeccable, Suzanne Lezault 658-1555 Trust Royal, Courtier 656-9660. 666740

**PRES** cité universitaire, jumelé 10 pièces, foyer, grand terrain, Jean chevrier 651-7668, Trust Royal courtier 627-4321. 673630

**STE-FOY**, bungalow brique, planchers bois franc, beau terrain, asphalté, Yolande Lavoie 871-1955 Trust Royal, Courtier 656-9660. 666733

**ST-REDEMPTEUR**

Eligible à la subvention fédérale de **3 000\$**  
du programme provincial de **13 1/2%** pour **3 ANS**

Choix de modèles: unifamiliales ou jumelées. Nous construisons sur nos terrains ou sur le vôtre. Venez nous voir samedi et dimanche, de 13 à 17 heures, au 137, rue de l'Anse ou sur rendez-vous, en téléphonant à:



**831-4812**  
**831-4535**

**C.R. NADEAU INC.**

**PRES** université, résidence pierre 52 x 30, foyer, 4 chambres, abri, Ruth Filiatrault 658-0360 Trust Royal, Courtier 653-3691. 666682

**RUE BELLEVUE**, split level pierre brique, piscine creusée, garage, magnifique terrain boisé, Jacqueline Caron 658-4717 Trust Royal, Courtier 656-9660. 666735

**QUARTIER** Laurentien, 42 x 36, tout brique, foyer, piscine extérieure, cabanon, terrain paysager, prix raisonnable, 872-0939. 654889

**STE-FOY**, pris inférieur à l'évaluation, secteur de choix, brique 4 côtes, garage, foyer, très urgent, Diane Veilleux 656-0790, Permanent courtiers 672749

**QUARTIER** Laurentien, jumelé, directement du propriétaire, \$38,500, 871-2708. 672144

**STE-FOY**, rue Lapointe, bungalow, 3 chambres, terrain 8,047 ca, Lise Valentine 527-2266 Trust Royal, Courtier 656-9660. 666738

**QUARTIER** Neilson, bungalow pierre, super isolé, sous-sol aménagé, prix exceptionnel, 651-4815. 676194

**STE-GENEVIÈVE**, bungalow 6 pièces, garage, vue sur Laurentides, Yolande Blais 833-0430 656-1570 Trust Royal, Courtier 656-9660. 666737

**RABIS** \$15,000, valeur \$95,000 pour \$80,000, pierre, brique, achat facile, financement, vente propriétaire, bas intérêt échange considérée, 4 chambres, 3 salles bains, grand salon, foyer, salle dîner, sous-sol 8' hauteur, garage, abri d'auto, impeccable, 651-7773. 669603

**ST-LOUIS FRANCE** \$59,500, près SHUL et centre, achat, bungalow 6 pièces, Yvan Potvin 651-9169 Montréal Trust Courtier 653-6720. 675085

**NOUVEAU ENFIN... UN CONDOMINIUM ACCESSIBLE DANS LA POINTE DE SAINTE-FOY**

- Réservation immédiate à prix avantageux de préconstruction
- Eligible aux programmes gouvernementaux

Bureau des ventes  
3862, chemin Ste-Foy  
RICHARD PARENT, courtier  
653-5018  
871-2706

**A PARTIR DE 37 000\$**

**DU JAMAIS VU À SAINTE-FOY**

**CONDOMINIUMS**  
4 1/2 et 5 1/2 disponibles

POUR MOINS DE  
**\$45 900**



- PRETS HYPOTHECAIRES 13 1/2% POUR 3 ANS
- SUBVENTION FEDERALE: \$3,000
- SUBVENTION MUNICIPALE: \$1,500
- ACCESSION A LA PROPRIETE
- DEDUCTION SUPPLEMENTAIRE REEL

FIN DES TRAVAUX PRÉVUE POUR LE 15 NOVEMBRE 1982

**LA SEIGNEURIE MARICOURT**

2995, Maricourt, Sainte-Foy 659-2912 628-5434 651-2977



**LE PLUS BEAU SITE ( DE POINTE STE-FOY )**  
(vue sur les montagnes)

**CONDOS (quadruplex)** Place Léonard Phase II  
2 chambres - 1,000 pi. ca.  
3 chambres - 1,600 pi. ca.

**MAISONS DE VILLE (jumelées)**  
1300 pi. ca.



**13 1/2%**  
(3 ans)

Membre Corvée Constructeur



**653-5018**

Heures d'offices:  
Du lundi au jeudi, 13h30 à 17h; 15h à 21h, samedi et dimanche, 13h30 à 17h.

Réalisés par:

3862, chemin Ste-Foy



493 STE FOY

ST-LOUIS-FRANCE, bungalow 354.900, faites offre. Fait vendre. Huguette Lapointe 651-7307 Montreal Trust, Courtier 653-6720. 675115

SPLENDIDE bungalow, très propre, abri auto, hypothèque 6 1/2%, à voir. Julien Coulombe 527-0582 LePage Courtier 524-4651. 678207

SUPERBE canadienne à sacrifier, garage, revenus, sous-bassement, terrain 18.000. Joanne Francoeur 651-7682 Montreal Trust, Courtier 653-6720. 675078

STE-URSULE, bungalow 7 pièces, salle familiale pin nouveau, foyer, abri d'auto, terrain paysager. Claire Gagnon 651-0832 Antoine Morin et Associés Inc. 675149

ST-YVES, bungalow fonctionnel, rénovation, salle manger, Margot C. Gagnon 658-4478, Montreal Trust courtier 653-6720. 676315

TRANSPERT, jumelé très réduit, impeccable, possession rapide, près tous services, fait voir. Cécile Gagnon 651-9310, Trust Royal courtier 653-3691. 677920

TRES joli split, sous-bassement fini, possibilité revenus, immense terrain, près écoles, urgent. Geneviève de Billy 527-6846 LePage Courtier 524-4651. 678210

URGENT, propriété de classe merveilleusement située, pièces vastes, garage, piscine. Ruth Filiatrault 658-0360, Trust Royal 653-3691. 677916

VUE fleuve, 3 chambres, foyer, garage. 659-3752. 675826

500 VANIER DIRECTEMENT du propriétaire, duplex 3 étages, négociable. 681-3288. 673808

MAGNIFIQUE maison neuve, 10%, spécial du constructeur. 824-4458. 670957

505 NON CLASSIFIÉES A CARLETON, Gaspésie, bungalow 9 ans, 29 x 32, 4 chambres à coucher, 2 salles de bain, avec ou sans bâtiment de ferme, ainsi que terre en culture, 20 acres et boisée 50 acres, situé à 134 boul. Perron, Carleton, 440.000, 1-418-364-7474. 678878

MAISON campagne, St-Basile, Centre-ville, neuve, beaucoup charme. Garage. Du propriétaire 329.900, 842-3798. 677969

ST-BRUNO, impeccable cottage canadien, 3 étages finis, 2 foyers, piscine creusée, fait voir. Micheline Montagne 1-514-653-2496, 1-514-653-4158, Montreal Trust courtier. 675724

495 ST ROCH

A VENDRE, maison seule avec atelier, près ministère Justice, Midi, voir 524-4760. 665189

496 ST SAUVEUR

DIRECTEMENT du propriétaire, Notre-Dame de Grâce, maison seule 3 1/2, stationnement. Tel. jour 529-9787, soir 523-3525. 664419

498 SILLERY

BELLE avenue, construction récente, classique 44, foyer, garage double. Madame Hardy 527-0431 Trans-Action Morin Ass. Courtiers, 683-2103. 675196

COTTAGE pierre, vue fleuve, 25.000, carreaux, terrain, peu privé, tout est spécial. Ruth Filiatrault 658-0360, Trust Royal courtier 653-3691. 677918

COTTAGE 7 pièces, excellente construction, 689.500. Gilles Petit 659-6196, Courtaç courtiers 843-2033. 674505

DEBUT Sillery, idéal professionnels, communautés, bureaux, 15 pièces, bain tourbillon, sauna. Geneviève de Billy 527-8946 LePage Courtier 524-4651. 678184

DU PROPRIETAIRE, départ étranger, 9 pièces, possibilité revenu, financement 11 1/2%, 1987, 527-7407. 670846

FINANCEMENT 14%, Superbe, spa, piscine, près de tout. Fait voir. Fait vendre, du propriétaire. 1412 Parc Champoux, 681-8562, 522-3383. 671094

INSCRIPTION nouvelle, fonctionnelle, résidence 9 pièces même étage, foyer, garage double, occupation immédiate, prix occasionnel. Mme Hardy 527-0431, Trans-Action Morin Ass. Courtiers, 683-2103. 675197

JARDINS Sillery, beau cottage familial, foyer, garage double 5 chambres, construction supérieure. Thérèse Johnson 683-3294 Trust Royal, Courtier 656-9660. 666742

PRES université, cottage, 7 pièces, plus 2 pièces pour location 699.800. Huguette Lalonde 658-0205 Trust Royal, Courtier 656-9660. 666741

SILLERY, luxueux cottage classique pierre, 4 chambres, à l'étage, garage double. Esther Thibaudeau 651-4909 Trans-Action Morin Ass. Courtiers, 683-2103. 675184

SILLERY, 2 étages, secteur prestigieux, tranquillité assurée. Alain St-Amant 878-2090 Le Permanent Courtier 658-7000. 674089



Sillery, foyer, 4 chambres, Terrain 11 300 p.c. Près université, 86 500\$.

NOELLINE DONOVAN 651-6188 - 653-3691

SOYEZ PROPRIETAIRE POUR \$353. PAR MOIS

7 PIECES SUR 1200 PI. CA., LIBRE IMMEDIATEMENT, 647-1381. 672178

SUPERBE cottages, Parc Thornhill, Gaspard Fautoux, Côte Gignac, Parc Beauvoir, Senneterre, Ruth Filiatrault 658-0360 Trust Royal, Courtier 653-3691. 666689

SUPERBE propriété, près des Plaines, rue du Ravin 627-4321, 623-2858, 653-3691, 649-5068. 670588

URGENT, avenue des Gouverneurs, bungalow, sous-sol fini, planchers bois franc, foyer, etc. fait vendre, Nicole C. 637-0911, Montreal Trust courtiers 837-8436. 678160

URGENT, propriété de classe merveilleusement située, pièces vastes, garage, piscine. Ruth Filiatrault 658-0360, Trust Royal 653-3691. 677916

VUE fleuve, 3 chambres, foyer, garage. 659-3752. 675826

500 VANIER DIRECTEMENT du propriétaire, duplex 3 étages, négociable. 681-3288. 673808

MAGNIFIQUE maison neuve, 10%, spécial du constructeur. 824-4458. 670957

505 NON CLASSIFIÉES A CARLETON, Gaspésie, bungalow 9 ans, 29 x 32, 4 chambres à coucher, 2 salles de bain, avec ou sans bâtiment de ferme, ainsi que terre en culture, 20 acres et boisée 50 acres, situé à 134 boul. Perron, Carleton, 440.000, 1-418-364-7474. 678878

MAISON campagne, St-Basile, Centre-ville, neuve, beaucoup charme. Garage. Du propriétaire 329.900, 842-3798. 677969

ST-BRUNO, impeccable cottage canadien, 3 étages finis, 2 foyers, piscine creusée, fait voir. Micheline Montagne 1-514-653-2496, 1-514-653-4158, Montreal Trust courtier. 675724

515 MAISONS SEULES DEMANDÉES ECHANGE

COTTAGE 4 chambres, situé à Beauport, à échanger contre maison comparable, située à Ste-Foy, Cap-Rouge, Québec. Sillery, 658-9393, Montreal 1-616-514-994-7996. 674464

ACHETERAIS une maison à rénover, financée par le propriétaire. 529-2978. 674947



520 BANLIEUE

BANLIEUE, 16 logements électrique, location assurée, financement intéressant. Gilles Morin 681-9362 Trust Royal, Courtier 653-3691. 666689

BANLIEUE, 28 logements, électrique, financement 13%, 1985, comptant 40.000. Gilles Morin 681-9362 Trust Royal, Courtier. 666689

MAISON 2 logements, Ancienne Lorette, 455.000, négociable. 871-9177. 673923

VAL Belair, maison 2 logements. Soir 842-0393. 669734

521 BEAUPORT

AFFAIRE avantageuse, 20 logements, construction qualité, propriétaire. 694-0235. 676404

BEAUPORT, 16 logements, grand 4%, bon financement, 843-5303. 677139

COURVILLE 16 logements, \$10.000 comptant, personne solvable seulement. Magdi Sayegh 872-8322, Magdi Sayegh & Ass. courtier. 677081

FAUT voir, maison 5 pièces, terrain impeccable, très propre, sous-sol fini, abri auto fermé. Jean-Guy Blouin 843-4829 Trans-Action Morin Ass. Courtiers, 683-2103. 675183

GIFFARD, idéal copropriété, trois logements 609.000, deux logements 41.000. Rejean Lapointe 661-6205 Permanent Courtier 628-6735, 628-6735. 674063

GIFFARD, 20 logements, électrifié, propre, bon investissement, 843-5303. 677138

CHAMPFLEURY, 3 logements, bloc intéressant, en bonne condition, 7 pièces, sous-bassement. Réal Chalut 658-8534 Trust Royal, Courtier 656-9660. 666710

UNE ANNONCE CLASSÉE NE CÔTE PAS CHÈRE - 647-3311

521 BEAUPORT

GIFFARD 8 logements, 4.9 revenus, tous loués. 651-6409. 672886

IMPECABLE, split, belles grandes pièces éclairées, 59.500, Lise Legare courtier 626-3581, 627-3047. 673066

MANEGE, 3 logements, chauffage central, revenus \$2.990, 527-5879. 670076

MONTMORENCY, trois 5 1/2 pièces, revenu, \$35.000, acompte \$3.500, Robert Blais courtier 683-8798. 677353

PLUSIEURS 6 logements, comptant à discuter, possibilité balance de prix de vente sans intérêt, 667-7336 soir. 664834

PROPRIETAIRE, 9 pièces, sous-sol magnifique, foyer, logement 3 pièces, Elise Fortin 692-0363 LePage Courtier 524-4651. 677815

REVENU, 3 logements, local commercial, renouvelés, propre, vue fleuve, Jacques Boudreau 661-5963 Montreal Trust, Courtier 653-6720. 675134

8 LOGEMENTS, 5 1/2 pièces, accommodation licence revenus brut \$35.400, idéal pour couple. Claude Touchette 628-7460 Trust Royal, Courtier 656-9660. 666743

30 LOGEMENTS, brique, 1971, location 100%, hypothèque 10%, 4.3 fois les revenus, Richard Guimont 833-4858 Trust Général courtier 833-8939. 674994

16 LOGEMENTS, électrique, \$15.000 comptant ou échange possible pour terre et terrain, pour client solvable seulement, agent s'abstient. 872-0186. 677080

10 LOGEMENTS, aucun comptant, 684-0354. 674659

523 CHAMPLAIN

DU PROPRIETAIRE, 13 logements Vieux Québec, 627-0512 Soir. 665233

HAUTE-VILLE, maison ancienne rénovee, 4 étages, 4 revenus, 5 1/2, 4 1/2, et boutique. 69 Ste-Anne. Propriétaire 829-3197. 672918

VIEUX-QUEBEC

NOUVEAU, 20 logements, près Château Frontenac, excellents revenus, Huguette Bouchard 687-5994, Trust Royal courtier 843-1151. 677070

524 CHARLESBOURG

ACHETEUR occupant? 6 logements, piscine, revenus \$23.000, 622-1115. 667540

ACQUERREZ 12 revenus (\$47.180), 10 ans, \$225.000, discutables, rentabilisable. Inter-Gite 627-2222. 673620

CENTRE-VILLE DE CHARLESBOURG

Dans le futur Centre-ville, 56 logements, comptant exigé \$75.000, chauffage électrique.

GERMAIN & ASSOCIES, COURTIER INC. 658-2474 Louise Lemay 872-2991

CATEGORIE 31, 15 grands logements subventionnés, Labrecque courtier, Robert 663-1679 Raymond 626-4651. 841038

CHARLESBOURG, 24 logements construction supérieure, Galerie béton Financement 12%, Gilles Morin 681-9362 Trust Royal, Courtier 653-3691. 666689

TRAIT CARRE ouest, aubaine pour bricoleur, 3 revenus, Jean Gagnon 628-0704 Montreal Trust Courtier 653-6720. 675130

6 LOGEMENTS, construction 9 ans, revenu \$22.500, bon financement, 872-4619. 678088

6 LOGEMENTS, bel immeuble, tranquille, intéressant 843-5303. 677140

16 LOGEMENTS neufs, 47ème Rue est, catégorie 31 et "Soft Coat", \$28.500 du logement, revenus \$81.600, 623-2329, 839-5849 G. Gilbert. 670170

526 LES SAULES DUBERGER

DUBERGER 24 logements, revenus \$91.000, prix \$390.000, balance vente. Denis Gaumond 653-3783 Trust Royal, Courtier 653-3691. 666689

527 LIMOILLOU

ACQUERIR St-Albert, électrique, rénovee, 8 revenus \$19.500, prix \$87.500, conditions intéressantes. 627-2222. 668997

MARGUERITE-BOURGEOIS, triplex, 4 pièces, sous-bassement, \$85.000, Claire Newton courtier 687-9990, 658-4572. 677823

MARIE-ROLLET, 3 logements, 5 pièces disponible, \$78.000, Claire Newton courtier 687-9990. 677822

527 LIMOILLOU

DIRECTEMENT du propriétaire, six 5 1/2, logement libre pour propriétaire occupant, \$5.000 comptant, pour client solvable, balance de vente discutable. Prendrais échange avec terre ou terrain. Agent s'abstient. 872-0186. 677079

LIMOILLOU près 4ème ave., 5 logements électriques, revenus \$24.716, Lise Lessard 656-9958 Trust Royal, Courtier, 653-3691. 666700

PRES cégep, revenu \$38.000, 6 grands 5 1/2, 41 revenu Gilles Richard 524-2238 Montreal Trust, Courtier 653-6720. 675136

ST-ALBERT-le-Grand, 3 logements 5 1/2 pièces, libre acheteur, stationnement, informations Gertrude Caron, 628-7261, Trust Royal courtiers 627-4321. 677362

ST-PASCAL 2 logements, propriétaire, agent s'abstient. 661-1256. 669430

ST-PASCAL, deux grands 5 1/2, brique, garage \$50.000, 626-5491. 669970

ST-PIE X, 6 logements, revenus \$22.500, prix \$110.000, après 18 heures 651-1097. 676153

6 LOGEMENTS, \$125.000, ac. comptant, avec garantie, 11%, net \$2.000, fera \$150.000, sera repeint, 627-3197, 627-4052. 670261

3E AVENUE, trois logements, six pièces, fenêtres aluminium, Lucille Mercier 661-8519 Permanent, Courtier 628-6735. 674066

3 LOGEMENTS, \$8.000 comptant, \$47.500, revenus \$2.500, 843-5303. 677141

3 LOGEMENTS à vendre, 6 1/2 au propriétaire, 684-0354. 673016

3, 6, 8, 32 LOGEMENTS, bon financement, beau choix, client sérieux, Pierre Gaillard 651-5830 Trust Royal, Courtier 656-9660. 666744

\$25.000 3 LOGEMENTS, toit neuf, Desmeules ou de la Lanaudière, Donald McCombe 529-7087, Trust Général courtier. 676988

178 - 3 ANS, commercial, logements, 1ère Avenue ou 8ème Rue, Donald McCombe 529-7087, Trust Général courtier. 676987

528 NEUFCHATEL LORETTEVILLE

AUBAINE, 3 résidences, maison 9 pièces libre, financement avec vendeur 14%, Marc Doré 871-8766 Trans-Action Morin Ass. Courtiers, 683-2103. 675182

BUNGALOW pierre & brique, très grand, foyer au sous-bassement, 2 sorties indépendantes, \$58.000, Yolande Lavoie 871-1955 Trust Royal, Courtier 656-9660. 666745

HYPOTHEQUE 11 3/4%, comptant \$6.000, grand bungalow brique, piscine, plus revenus 48 St-Charles, Jean Chevrier Trust Royal courtier, 827-4321. 673631

MAISON à revenus, à vendre, Loretteville, 842-6824. 668572

NEUFCHATEL, 8 grands logements, excellent rendement, opportunité, 843-5303. 677143

\$45.000, 2 LOGEMENTS impeccables, grand terrain, près tout, Jean Falardeau 627-1167 Montreal Trust, Courtier 653-6720. 675106

2 LOGEMENTS 5 1/2, loués, revenus \$6.060, directement du propriétaire, soir 872-3130. 675557

529 MONTCALM

AUBAINE, 3 logements, 1 libre, 1 rénove, \$77.000, négociable, Joanne Francoeur 651-7682 Montreal Trust, Courtier 653-6720. 675081

AUBAINE, Vieux-Québec, choix propriétés 3 1/2, 9 1/2, renouvelés, Guy Beaujoie 692-2032 LePage Courtier, 524-4651. 678204

BIEN située, tranquille, du propriétaire, 7 pièces, clôture, 5 chambres louées, 527-9781. 677904

CARDINAL-ROULEAU, directement du propriétaire, 6 revenus, \$19.500 annuel, 7 pièces, libres à l'acheteur, hypothèque 13 1/2%, soir 681-0836. 651252

DES Franciscains, beau triplex rénové, stationnements, \$80.000, 651-4806. 664897

DEUX résidences détachées 3 et 4 logements Un "Town-house" 2 logements Mme Hardy 527-0431, Trans-Action Morin Ass. Courtiers, 683-2103. 675106

DUPLEX brique cuisine rénovée dans logement principal, belles grandes pièces à voir, Yolande Lavoie 871-1955 Trust Royal, Courtier 656-9660. 666746

DUPLEX brique, 3 chambres, salle familiale, terrain paysager, stationnement, Tessier courtier 656-0758. 676108

FRASER, financement avantageux, revenus \$25.000, Joanne Francoeur 651-7682 Montreal Trust, Courtier 653-6720. 675128

FRASER, 5 grands logements, électrique, revenu \$28.000, Yolande Matte 872-7206 LePage Courtier, 524-4651. 678119

MARGUERITE-BOURGEOIS, triplex, 4 pièces, sous-bassement, \$85.000, Claire Newton courtier 687-9990, 658-4572. 677823

MARIE-ROLLET, 3 logements, 5 pièces disponible, \$78.000, Claire Newton courtier 687-9990. 677822

529 MONTCALM

MONTCALM, revenus, 11 logements et 10 logements, investissement Jacques Bégin, Trust Royal, Courtier, 653-3691. 666702

MURRAY, 6 logements, trois 4 1/2, trois 5 1/2, Marc Gauthier 683-7391 LePage Courtier 524-4651. 673132

PRES Château, 7 revenus, 4 1/2 pièces, foyers, réfection 1977, 41 Ste-Geneviève, Claude Touchette 628-7460 Trust Royal, Courtier 656-9660. 666747

PRES des Erables, triplex, hypothèque 11%, prix \$76.000, Claire Newton courtier 687-9990. 676200

PRES des Plaines, prix réduit, 8 pièces disponible, Claire Newton courtier 687-9990. 677824

QUEBEC Belvédère, excellent état, six logements, financement négocié, prix raisonnable, Phil Methot 623-4392, Trust Royal, Courtier, 653-3691. 666701

REMARQUABLE 10 logements, revenu brut \$48.300, Gilles Petit 659-6196, Courtaç courtiers 843-2033. 674503

RUE St-Cyrille, près Moncton, 3 logements, chauffage électrique, revenus \$20.000, 651-1293. 673685

SURPRENANTE, 3 logements 5 1/2 pièces, libre acheteur, chauffage électrique, stationnement, Robert Fare 683-7541 LePage Courtier 524-4651. 673133

8 LOGEMENTS, St-Cyrille, bonne finance, C. Michaud, R. Lemieux Associés courtiers 529-6286. 671134

4 LOGEMENTS rue Murray, revenu \$14.760, financement 13 1/2, 1985, Joanne Francoeur 651-7682 Montreal Trust, Courtier 653-6720. 675079

532 RIVE SUD

LEVIS, 3 logements, 8 pièces, vue fleuve, bon placement subvention, proprio occupant, Pierre Gauthier 651-5830 Trust Royal, Courtier 656-9660. 666746

ST-NICOLAS, 2 logements, grandeur 40 x 32, 202 Marie-Victorin 831-0416, 831-2873. 677054

ST-REDEMPTEUR, secteur neuf, 2 logements neufs, 5 1/2 pour propriétaire, 4 1/2 loués, 5 1/2 revient \$400, mois si exigible programme d'accèsion à la propriété, capital, intérêt, taxes, 831-0267. 662169

533 STE FOY

ABRI fiscal, classe 31, 34 logements, 3 1/2, 4 1/2 pièces, M. Vaillancourt 687-3928. 676316

CHEMIN Ste-Foy, 16 logements, 4

AUTRES PROPRIETES suite

565 CHALETS

A LOUER, Charlevoix, Port-au-Persil près de Mont Grands-Fonds, neuf, fleuve, 658-2588, 1-638-5279.

A LOUER, Lac Beauport, petit chalet, 871-2504.

A VENDRE, Lac St-Joseph, chalet près lac, rénové, meublé, 2 chambres, foyer, chauffage électrique, terrain 85' x 110', 638-0000, 683-7264, 875-1140.

A VENDRE, Lac Raquette (près Lac Etchemin), 24 x 24, extérieur cèdre ondulé, intérieur pin, habitable annuellement, foyer, terrain 200 x 200, Lundi au jeudi, 832-8929.

A VENDRE, habitable à l'année, bord du lac, 3 chambres, chauffage électrique, \$22,000, Jacques Gosselin 1-337-6304 Trans-Action Morin Ass. Courtiers, 883-2103.

A VENDRE, Ste-Marie, Beauce, proximité golf, 2 étages, isolé, tout électrique, meublé, puit artésien, fosse septique, piscine chauffée, rivière, 651-5665.

A VENDRE, St-Raymond, 2 chalets meublés, chauffés, foyers, bord de lac, terrain boisé 500,000 pi. ca., chasse, pêche, \$26,000, 527-2074.

A VENDRE, chalet, 1 1/2 étage, équipé au propane, terrain boisé 268 pi x 960 pi., borné par un ruisseau, Tel. 843-5228, 872-2681.

A VENDRE, lac avec chalet, sur terrain boisé, 240,000' carrés, Beauce 1-426-3155.

A VENDRE, Stoneham, chalet suisse, meublé, habitable à l'année, 837-1874, dimanche 848-3389.

BEAUMONT, vendre, louer, entrée 2e, meublé, \$25,000, 527-7953.

BORD LAC ST-JOSEPH

MAISON vendre, 178 de la Passe, 842-7535, 875-3066.

BUNGALOW chalet, proximité St-Rédempteur, rivière, domaine, vendre, 527-0281.

CAMP de chasse et pêche sur ZEC Batiscan-Nelson, 14 x 28', meublé et équipé de gaz propane, bord du lac, 1-285-1534 (soir).

CHALET bois rond, comté de Montmagny, 30' x 20', 15 arpentés de terrain, \$5,000 comptant, balance de vente possible, territoire chasse et pêche, 872-0166.

CHALET à louer, habitable à l'année, bord du lac, vill Lac St-Joseph, \$500, mois, 656-0448, 875-2918.

CHALET meublé à vendre, Ste-Petronille, Ile d'Orléans, côté sud, très belle vue fleuve, \$30,000, soir 842-8183.

CHALET à bas prix, habitable toute l'année, Noël Michaud, 842-9996, Trust Royal courtier, 843-1151.

CHARLEVOIX, camp de pêche et chasse, 2 pièces et solarium, meublés, bord d'un lac, 10 minutes rec, \$11,500, 623-5197.

CHALET location mois, Ste-Croix, Lotbinière, 4 pièces, proximité fleuve, 653-7332, 658-7700, 1-928-3057.

CHALET, Laval, 29,000 pi. terrain, \$18,000, négociable, 667-5557.

FOSSAMBAULT, chalets, services complets, prix raisonnable, rentable, 529-8526.

HABITABLE à l'année, seulement \$18,000, meublé, Lac St-Charles, Jean Garon 626-0704 Montréal Trust, Courtier 653-8720.

LAC BEAUPORT, chalets meublés, vaisselle, literie fournies, pêche, location semaine, mois, saison, 523-4124, 524-0613, 849-2904.

LAC St-Joseph, meublé, foyer, 2 étages, 4 chambres, badminton, garage, \$35,000, 872-5949.

LAC Beauport, semi-meublé, tapis, vue lac, non chauffé, \$330, 849-8526, entrée 18-20h.

LAC St-Joseph, propriété, près du lac, habitable année, prix discutable, 872-1880, 872-9057.

LAC BEAUPORT, chalet suisse, face aux pentes, 5 chambres, foyer, meublé, \$850 par mois, 849-8123.

LOCATION, semaine, mois, meublé, lac, boisé, tranquillité, 653-8831.

LOTBINIÈRE, chalet neuf, semi-fin, à vendre, 842-3909.

MONT Ste-Anne, chalets et appartements, meublés à louer, piscine, sauna, bain tourbillon, semaine, mois, 827-3753.

MONT ST-ANNE, chalet condominium, très luxueux, vue sur fleuve, à voir! Real Châlet 658-8534 Trust Royal, Courtier 656-9660.

MONT Ste-Anne, chalet moderne à louer, luxueux, eublé, équipé, semaine - mois, septembre - octobre, 628-0344, 1-826-2186.

MONT Ste-Anne, vendre chalet 2 logements, meublés, prix abordable, possibilité financement, 659-2821.

565 CHALETS

MONT Ste-Anne, 9 pièces, 1/2 mille, 527-8124, 681-5729.

MONT Ste-Anne, louer, visite samedi-dimanche pm, 651-6375.

MONT Ste-Anne, louer saison hiver, grand foyer, 1-826-2460.

MONT Ste-Anne, 5 1/2 meublé, piscine, \$450, mois 653-9833.

PLUSIEURS chalets dans différents secteurs, Langlois 524-9384 Permanent, Courtier 628-8735.

STE-AGATHE de Lotbinière, pour ceux qui aiment la chasse, skis fonds, la nature la tranquillité, chalet 26 x 30' cinq pièces meublé, \$10,000, Yves 628-0242.

St-Ferréol Village, 2 étages, saison \$3,000, 1-514-334-7666, 1-514-227-5085.

TEWKESBURY, bord lac entouré montagnes, chalet meublé à vendre Charlotte Morneau 883-0712 Montréal Trust Courtier 653-8720.

URGENT, St-Etienne, chalet hiver été, accessible, tranquille, à voir, \$24,000, négociable, 683-1428.

2 MILLES Mont Ste-Anne, 3 pièces, meublé, chauffé, loué semaine, libre, 628-2000.

\$15,000, AUBAINE, chalet meublé 4 pièces, Val Belair, près lac Léon, Denise Dion 653-0840 Trust Royal, Courtier 656-9660.

568 FERMES

ACHETERAIS comptant petite terre cultivable, bien situé avec ou sans bâtisse, 628-3654.

A LISLE-VERTE, Cte Rivière-du-Loup, une ferme d'élevage à visons, d'environ 24 hectares (8 acres), avec maison, hangar à reproduction, hangar à fourrage, chambre froide et cuisine. Cette ferme est située au 2e rang Est.

Pour toutes informations additionnelles ou pour obtenir le formulaire officiel d'offre d'achat, veuillez communiquer avec M. Jacques Dumont, 148, rue Fraser, suite 1, B.P. 547, Rivière-du-Loup, Qué., G5R 3Z1. Tél.: (418) 662-8945 ou au bureau régional de la Société du crédit agricole Canada, 2700, boul. Laurier, Édifice Champlain, suite 2000, C.P. 3600, Ste-Foy (Québec), G1V 4C7. Tél.: (418) 694-3993.

Les offres d'achat devront parvenir au bureau régional (Ste-Foy) avant le 27 septembre 1982.

A ST-GEORGES de Windsor, comté de Richmond, une ferme laitière d'environ 142 hectares (351 acres), dont 103 hectares (254 acres) en culture (plus ou moins), avec deux maisons, dont une avec annexe fromagerie et aire de dégratation, frange-étale avec annexe et salle de traite, silo, boutique, cour pavée en asphalte, tout l'équipement qui se trouve sur place pour l'opération de la ferme et de la fromagerie. Un permis de fabrication et de vente au détail de fromage cheddar en grains. Cette ferme est située à l'entrée du village de St-Georges de Windsor.

Pour toutes informations additionnelles ou pour obtenir le formulaire officiel d'offre d'achat, veuillez communiquer avec monsieur Kurt Serrey, conseiller en crédit agricole, 4300, boulevard Bourque, bureau 203, Rock Forest (Québec), J0B 2J0, tél.: (819) 585-4922 ou 565-4928, ou au bureau régional de la Société du crédit agricole Canada, 2700, boulevard Laurier, Édifice Champlain, suite 2000, C.P. 3600, Ste-Foy (Québec), G1V 4C7, tél.: (418) 694-3993.

Les offres d'achat devront parvenir au bureau régional (Ste-Foy) avant le 30 septembre 1982.

A ST-NORBERT, comté Berthier, une ferme porcine d'environ 33 ha (82 a) avec 2 maisons, une maisonnette, 4 porcheries d'engraissement, 2 porcheries-maternité, 2 remises, 6 fosses à purin, un cabanon contenant 2 génératrices, les nettoyeurs, fournaises à air chaud, cages de mise bas et de gestation qui s'y trouvent. Aussi, avec la ferme, on séparément, une maison de 2 logements situés au 45, rue St-Jean à St-Gabriel de Brandon à environ 9 km de la ferme. Cette ferme est située à 5 km au nord de St-Norbert.

Pour toutes informations additionnelles ou pour obtenir le formulaire officiel d'offre d'achat, veuillez communiquer avec M. François Nanteuil, au 400, rue Notre-Dame, Joliette (Québec) J6E 3H4, tél.: (514) 753-7855 ou au bureau régional de la Société du crédit agricole, 2700, boul. Laurier, suite 2000, C.P. 3600, Ste-Foy (Québec) G1V 4C7, tél.: (418) 694-3993.

Les offres d'achat devront parvenir au bureau régional (Ste-Foy) avant le 27 septembre 1982.

A STE-CLAIRE, dans le comté de Dorchester, une ferme porcine d'environ 35 hectares, dont 28 en culture (plus ou moins) avec maison, porcherie-maternité et engraissement d'une capacité de 100 truies et 600 porcs. Cette ferme est située dans le rang St-André à environ 3 kilomètres au sud de Ste-Clair.

Pour toutes informations additionnelles ou pour obtenir le formulaire officiel d'offre d'achat, veuillez communiquer avec Gérard Léveillé au bureau local de la Société du crédit agricole Canada, Place des Quatres-Bourgeois, 999, avenue de Bourgoigne, Ste-Foy, Québec, G1W 4S6, tél.: (418) 658-8923 ou à son bureau régional à 2700, boul. Laurier, Édifice Champlain, suite 200, C.P. 3600, Ste-Foy, Québec, G1V 4C7, tél.: (418) 694-3993.

Les offres d'achat devront parvenir au bureau régional (Ste-Foy) avant le 27 septembre 1982.

A VENDRE ou louer, 25 milles du pont, idéal gentleman farmer, 75 arpentés, maison, bâtiments, 651-5176.

568 FERMES

AUBAINE, cause départ, à 5 minutes Lac Etchemin, ferme 210 arpentés, 24 boisés, plus érablière, maison rénovée, possibilité 110 arpentés en moins, 418-267-5147.

A VENDRE ou louer, maison, grange, 35 arpentés, St-Damien, Bellechasse, 694-9639.

DOMAINE extraordinaire, maison, lac, rivière, grange, 40 arpentés, 15 minutes ville, bonne condition, échange possible, 872-7924.

FERME, fermette, disponibles, prix variés \$27,000, \$50,000 ou plus, Jean Bernier 833-1720, Montréal Trust courtiers 837-8830.

FERMETTE, 30 milles Québec, maison, grange, \$24,900, 833-6266.

JOLY, terre 105 arpentés, érablière, maison 7 pièces rénovée, bâtiments, garage, 1-728-4143.

LOTBINIÈRE, possibilité d'acheter ferme équipée ou maison avec \$53,000, Jeanne Cliche 688-1204 Trust Royal, Courtier 653-3681.

PETITE ferme, 40 arpentés, 10 culture, près autoroute Beauce, 10 milles Pont-Laporte, bâtiments neufs, 839-7641.

PORTNEUF, 60 arpentés, bâtiments, maison 4 chambres, urgent, pas cher, Nelson Durocher courtier 1-285-0252.

ST-EDOUARD Lotbinière, ferme 120 arpentés (culture-bois-érablière), 2 granges, machinerie complète (2 tracteurs), Superbe maison québécoise 24 x 44 rénovée avec serre-séjour adjacente 25 x 45. Prix \$139,000. Maison-serre peut être vendue seule et meublée avec une grange, un garage et 1/2 hectare de terrain. Prix \$88,000. Idéal retraite, petite culture, serres, asperges. Près de sports d'hiver. Conditions de financement discutables. 622-0846, 1-796-2804.

STE-ROSE de Watford, 55 milles au sud de Lévis, 175 acres, 100 cultivés, boisé 450 cordes, maison 25 ans, 1 1/2 étage, solage ciment, grange, hangar, garage, site exceptionnel, \$38,000. Maison vendue séparément si désiré, 1-418-383-5190.

ST-THEOPHILE, Beauce, terre 100 acres, érablière 2,500 arbres, grange, maison 9 pièces, rénovée 90%, site exceptionnel, pour vente rapide, \$49,500. Informations: 1-418-227-1231.

\$25,000 MAISON, terre 100 acres, St-Adalbert, 1-359-3328.

570 TERRES

ANCIENNE LORETTE, 41 arpentés et bâtisse neuve, 60 x 31, intéressant pour nouveau propriétaire, Pierre Gaillard 651-5830 Trust Royal, Courtier 656-9660.

AUBAINE, St-Ferréol, terre à bois, 75 arpentés, idéale pour chasse et pêche, prix \$15,000, 871-3311.

BAS PRIX

PETITE maison, terre 100 acres, près Dursell, 1-514-276-5797, 1-514-276-5844.

JOLY terre à vendre 85 arpentés, boisés, bon arrangement. Tél.: 728-2837.

LAC Sergent, très beau petit morceau boisé, 200 x 275, face à lac privé, \$5,500, 875-4725.

LAC Etchemin, terres bois, culture, chalets G Godbout 658-0737 LePage Courtier 524-4851.

OCCASION unique, acompte \$10,000, maison rénovée, meublée, avec terre 188 arpentés, Sucrerie St-Joachim, Jean Chevrier, Trust Royal courtier 627-4321.

PETITE terre à vendre à St-Nicolas, \$15,000, 628-4897.

ST-ADALBERT, lot à bois, 100 acres, borne États-Unis, 80 milles de Lévis, \$9,000, 839-9615.

STE-AGATHE Lotbinière, terre à bois, 3 x 20, rang Armagh, Marcel Gervais 833-1673 Trust Royal, Courtier 653-3681.

ST-AUGUSTIN, terre bois 1/2 prix d'évaluation municipale, urgent, Alain St-Amant 878-2090 Le Permanent, Courtier 658-7000.

ST-FLAVIEN, Lotbinière, terre à culture, 130 arpentés, 849-8454.

ST-GERVAIS de Bellechasse, terre 38 arpentés, très bien bâtie, avec rivière (819) 365-4419.

ST-NEREE, Bellechasse, boisées, 132,000 pi. carrés, \$10,000, 10 arpentés \$12,000, bordure lac, 651-0782.

ST-NICOLAS, 7 arpentés 1 bâtiment, idéal pour écurie, \$28,000 à discuter, 831-9553.

TERRE 128 arpentés dont 1/3 en bois avec maison et bâtiments, Cte L'Islet, 1-247-3558 soir et fins de semaine.

TERRE à vendre, 13 x 3/4 arpentés, petite rivière, 40 milles Québec, 1-337-2704.

TERRES à bois, Montmagny, Bellechasse, 871-4088.

40 ARPENTS, St-Nicolas, \$0,04/pied carré, 828-2500.

575 TERRAINS

A acheteurs avertis Terrains prêts construire, tous les services inclus, aucune taxe de secteur, 628-3973, 849-2663.

A BON prix, services rendus, aménagement facile, Notre-Dame Laurentides, soir, 849-8690.

LAC-BEAUPORT PLACE DE LA CLAIRIERE. Bâissez par l'entrepreneur de votre choix. BENEFCIEZ DES SUBVENTIONS: fédérale, provinciale, municipale.

Seul endroit au Lac-Beauport Terrains de dimensions 70' x 100' Services d'aqueduc et d'égout Aucune taxe de secteur

BUREAU DES VENTES SUR PLACE: 7, ch. des Mélèzes Pour renseignements: Jean-Guy Boilard - 849-9829

BALANCE DE LIQUIDATION Terrains prêts pour la construction, éligibles aux subventions municipales, rue asphaltée. Prix rég.: 2,00 \$ le pi.ca. Maintenant: 1,00 \$ le pi.ca. Agissez maintenant, appelez BENOIT GAGNON COURTIER 871-4004

ACHAT, beau boisé, hauteur Charlesbourg, rug pavée, taxes basses, CTCLUQ, octroi, 653-9112. AL PLUSIEURS choix terrains, St-Nicolas, vue superbe fleuve, individuel ou ensemble, Denise Boivin 831-4450 Trust Royal, Courtier 656-9660. AMOS, terrain commercial, proximité centre d'achats, toute offre considérée, Jacques Racine 849-9610, Magdi Savighi courtier 872-8322. A SACRIFIER, pour vente rapide, 5,000' carrés, vue sur fleuve, face au golf Cap-Rouge, du propriétaire, soir 656-0273. ATTENTION, St-Nicolas, superbe terrain boisé, vue fleuve, services rendus, prix raisonnable, Thérèse Johnson 883-3294 Trust Royal, Courtier 656-9660. AUBAINE, à acheter rapide, 120' x 90', \$13,500, autres à \$8,500 et \$7,500, tous services. Limite Charlesbourg, 10 minutes centre-ville par boulevard Laurentien, 626-5441. AUBAINE, Beauport, boulevard Ste-Anne, terrains 150' x 250' ou 245,000' site touristique, commercial, possibilité construction condominium, 663-3503. AUBAINE, Lac Delage, terrain 12,625 pi. carrés, \$6,500, soir 871-6728. AUBAINE, urgent, St-Etienne, différents terrains, partir \$0,30, 831-4966. AUBAINE, terrain Charlesbourg, services rendus, 7,217 pi. ca., \$1,50 pied carré, 623-9957. AUBAINE, terrain, rue Commerciale, St-Jean Chrystostome, avec services, 889-0533, 889-9449. AUBAINE, prix coûtant, St-Lambert, terrain boisé, 42,550 pi. ca. Tel. 831-2714. AUBAINE, St-Augustin, vue fleuve, 91 x 200, urgent, 878-3984.

PRES DU FLEUVE Boischatel 8,000 pi. ca. et plus, services rendus. Prix spéciaux, facilités de paiement. 10 minutes du centre-ville par autoroute Dufferin. 822-0367, 822-2067, 822-1371

TERRAINS A VENDRE Vertmont-sur-le-lac STONEHAM Site enchanteur incomparable à seulement 12 milles de Québec, via boul. Laurentien. Magnifique lac avec droit de pêche pour les résidents. Golf à 500 verges du développement. 2 centres de ski dans un rayon de 2 milles. Piscine, tennis, badminton. Taxes peu dispendieuses Financement avantageux Lots à partir de 30,000 p.c. et plus Ouvert tous les jours Pour information 848-3192 848-2550

DIRECTEMENT propriétaire, 85 x 90, \$0,50 pi.ca., et \$2,500 du terrain, prêts construire, services rendus, rue asphaltée, Jeanne-Lorette, près Henri IV, 5 minutes du centre-ville, 1-826-3856.

DURBERGER boul Hamel, 150,000 pi. carrés, possibilités diverses, Aubaine Nicole Gauthier 688-0791 Le Permanent Courtier 658-7000.

ECHANGERAIS terrain Lac Beauport, pour automobile, toute proportion gardée, 849-3423.

IL faut vendre, Ste-Foy, haut de la Falaise, face numéro 568, rue Gingras, 24,000', vue imprenable sur les Laurentides et la région, environnement et constructions de premier choix, valeur \$1,50 pied, réduit à \$19,500, 527-3554.

INTERET 0%

RESIDENTIEL 80' x 100', prêt à construire, conditions très faciles, 843-4473, 656-1559.

LAC St-Charles, secteur résidentiel, services rendus, prêt à construire, 10,000' carrés, \$12,000 discutable, jour: 849-2353, 849-2801, soir: 849-7804.

LAC Carillon, Portneuf, terrain boisé 40,000' carrés, (lot gouvernement), solage 18' x 22', remise, sabbine \$1,500, 663-4586.

LAC BEAUPORT superbe terrain boisé, profiter des subventions urgent, Alain St-Amant 878-2090 Le Permanent Courtier 658-7000.

LAC BEAUPORT, sabbine, prix d'évaluation, bon financement, 651-6998.

LAC Sergent, très beau petit morceau boisé, 200 x 275 face à lac privé, \$5,500, 875-4725.

LAC Beauport, Mont Tourbillon, 20,000' carrés, beau boisé, \$0,90 pied, 849-2507, 661-0477.

LAC St-Charles, vue panoramique accès au lac, 18,500' boisé, \$12,000, 849-8881.

LAC St-Charles, Domaine Laurentien, différents grands, \$1,25 pied, avec services, 627-0284.

LAC Beauport résidentiel 21,000' carrés, pour \$2,500, 623-9504.

LAC Beauport, terrain 10,712' ca., boisé, \$7,500, 628-1405.

LAC St-Joseph, directement sur lac, chemin 21,500, 529-2484.

LAC BEAUPORT, 2 terrains, \$0,50 pied carré, 849-2445.

LAUZON, terrain résidentiel, près centre ski, Constance Daigle, 839-8743 LePage Courtier, 524-4851.

LAUZON, Mgr Bourget, terrains résidentiels, vue panoramique, 837-0069.

LES SAULES, terrain pour construction résidentielle, 683-0958.

LES SAULES, 50 terrains pour habitations unifamiliales, prêts à construire, 681-4148.

LEVIS, 1,000,000 et plus pieds carrés, zonage à déterminer, site exceptionnel, offre demandée, Paul Boyer 837-0911, Montréal Trust courtiers 837-8836.

MAGNIFIQUE domaine boisé, 46,000 pi. carrés, 200 pieds façade, Chaudière, résidentiel, plus bas prix dans région, 889-9927.

MAGNIFIQUE terrain, 25% boisé, 150,000' ruisseau, vue panoramique, bordure lac Jacques, St-Gabriel Valcourtier, \$16,500, 842-3029.

MOITIE prix, centre-ville, près toutes commodités, 628-0007.

Suite à la page F-9



**NOTRE MANDAT**

**VENDRE VOTRE MAISON**

**Sainte-Foy** 653-1236  
2643, Hochelaga, Sainte-Foy

**Charlesbourg** 627-1333  
Carrefour Charlesbourg

**Succursale la Capitale** 627-5900  
Galeries de la Capitale

**STE-FOY, SILLERY  
CAP-ROUGE**

Entièrement rénové, 3 chambres, foyer sous-sol aménagé, hypothèque 13 1/4% pour 3 ans Louise Morisset 658-2230, 653-1236

Ste-Foy, près Chul, bungalow 28x48, sous-sol aménagé, hypothèque 13 1/4% 12/85, impeccable, Carmelle D. Bélanger 839-0829, 653-1236

Canadienne, 6 1/2 ans, 26x44, foyer, hypothèque \$43,000 à 13% jusqu'à 1-9-83, prix réduit \$59,900, Marcel Samson 628-7344, 627-1333

**CHARLESBOURG  
ORSAINVILLE**

Charlesbourg, bungalow 3 1/2 pièces au sous-sol garage, extérieur pierre, magnifique terrain, Marjolaine Gauthier 627-2145, 627-1333

Lac-Beauport, autrichienne, 3 étages, 6 pièces, aires ouvertes négociable, Lucie Beaudry 849-8760, 627-1333

Bord de l'eau, 15 minutes de la ville, magnifique chalet suisse, foyer intérieur pin, \$69,500 négociable, Louise Boissinot 628-0246, 627-1333

Beau secteur à 2 minutes du golf, très grand 3 étages, Sylvain Gagnon 849-3074, 627-1333

Charlesbourg, cottage brique, terrain très bien aménagé, près polyvalente, \$57,500, piscine incluse, Lise Dupont 622-0884, 627-1333

Charlesbourg-Ouest, magnifique cottage 40x30, très luxueux, 9 pièces, 4 chambres, foyer, pavillon 51x21, piscine intérieure 40x20, court de tennis, terrain 33,500 p.c., Bernard Dufresne 627-5900, 681-3612

Orsainville, secteur résidentiel près de tout, urgent de vendre, Jean-Pierre Thérien 661-2486, 627-5900

**BEAUPORT**

Beauport, très urgent, belle moderne sous-sol garage, grand terrain, faites offre, Léon Pageau 663-6714, 627-1333

**NEUFCHATEL  
LORETTEVILLE  
DUBERGER  
LES SAULES**

Neufchâtel, bungalow 42x26, planchers bois franc, très éclairé, sous-sol aménagé, bar, porte-fenêtre, garage, clôturé, \$49,500, France Roy 687-5809, 653-1236

Reprise de finance \$40,000 négociable, Neufchâtel, St-Emile, Beauport, Claude Verrat 627-1107, 627-1333

Urgent, bungalow sur beau terrain paysager, sous-sol fini, hypothèque 11 1/4%, 2 ans, \$366 mensuellement, Gisèle Richard 627-2606, 627-1333

**BELAIR  
VAL-BELAIR**

Aubaines, 1220, - Chapleau, Val-Belair, terrain Mont-Belair, Val-Belair, 5 logements, bas prix, Québec, Téléphonez Juliette Dumont 871-6155, 627-5900

**RIVE-SUD**

Bungalow 1975, 7 pièces, salle familiale, foyer, plafond cathédrale, paysager, garage, aucun voisin arrière, Alberte Caron 831-1422, 653-1236

Duplex, rive sud, abri d'auto, grand terrain résidentiel, location avec option d'achat possible, Jean-Marie Sandon 831-8500, 653-1236

Maison mobile, subvention \$3,000 applicable, grand terrain 11,050 c., propre, bien entretenue, Jean-Marie Sandon 831-8500, 653-1236

Inverness, chalet 24x36, 6 1/2 pièces, 21,000 p.c., tout paysager, gazonné, bord du lac, très urgent, Réa Fournier 623-3448, 627-1333

**BANLIEUE**

Lac-Beauport, jumelé, intérieur vraiment spécial, coin magnifique, prix \$39,500, Francine Dumais 622-0239, 627-5900

Beau petit chalet, Pont-Rouge, secteur paisible, meublé, près rivière Jacques-Cartier, \$6,800, Serge Alain 872-8985, 627-5900

N-Dame-des-Laurentides, 24x40, bardeaux amiante, imitation bois, terrain 84x100, urgent, Lucien Palot 628-9178, 627-5900

Cap-Rouge, superbes et modernes, condos, 2 - 3 chambres, tous les services, garage, faut voir, Micheline Décarie 822-2313, 627-5900

**COMMERCES  
MAISONS A  
REVENUS**

Beau 5 logements, près Cégep Limoilou, revenu \$14,700, bon placement, aucune vacance, Alberta Caron 831-1422, 653-1236

Fast food dans centre d'achats, bien situé, très rentable, Louis Lessard 651-8714, 653-1236

Villeneuve, 6 logements, rapports \$12,720/année, prix \$63,300, hypothèque 15 1/4% pour 4 ans, Guy Huet 831-3649, 653-1236

St-Albert, idéal propriétaire occupant, 4 logements, revenus \$16,200, prix discutable, possibilité hypothèque, Lise Ferland 871-1731, 627-5900

Deux 6 logements, revenus intéressants, facilité de location, Claudette Gagnon 623-4419, 627-5900

Duburger, 16 logements, 4 1/2, construction supérieure, B.V. possible, E. Desbiens 525-9793, 627-5900

2040, Vézina, Québec, beau trois revenus, charpente pierre, Esther Dufour 661-1264, 627-5900

Notre-Dame-Laurentides, propriété à 2 et 3 revenus, idéale pour propriétaire occupant, Claude Leblanc 842-9679, 627-1333

Carrefour Les Saules, boutique de disques, bon revenu occasion unique, site de choix, Cécyle Côté 849-2975, 627-1333

Québec, revenus, subventions, prix modique, propriété bon état, clientèle choisie, \$55,000 négociable, Rolande Garneau 667-8640, 627-1333

**TERRAINS - TERRES  
FERMES**

Terrain Château-Richer, Ch. St-Achille, 33,775 c., aqueduc, électricité, dézouage agricole autorisé, urgent, Nicole Poiré 656-9107, 653-1236

Beauport, rue Marcadet, 53x100, boisé, prêt à construire, facile d'accès, Doris Beaulieu 663-2987, 627-5900

Plusieurs reprises (maisons) banlieue, terrains St-Lambert, ferme St-Antoine, terre à bois, aubaine, Paul Fontaine 667-4256, 627-5900

# FIDUCIE PRÊT ET REVENU COURTIER

**SUBVENTION FEDERALE: \$3000**

Applicable sur maison existante pour un premier achat

## 35 MAISONS OUVERTES AUX VISITEURS

dimanche le 12 septembre de 2:00 à 4:00 heures



**386, 21e Rue est, Québec**, cottage, 2 étages, garage, planchers bois franc, 9 pièces, grand terrain, Micheline Décarie 822-2313, 627-5900



**194, des Marguerites, St-Rédempteur**, 3 chambres coucher, sous-sol fini, hypothèque 14 1/4%, échéance 1986, je vous attends, Agnès G. Rivard 872-4396, 627-5900



**Construction récente**, 43, Bolloverdure, bon financement, près des services, 8,000' terrain, J. Mark Ouellet 651-7749, 653-1236



**Canadienne**, exceptionnelle, foyer, vaste terrain, piscine, hypothèque 11% 06, 84 St-Latouche, Villeneuve, Calmélie D. Bélanger 839-0829, 653-1236



**8655, boul. Mathieu, Charlesbourg**, grand 5 1/2, fonctionnel, avec revenu de \$290 par mois, Nicole Morin 623-4208, 627-1333



**34, rue Coulombe, Ange-Gardiens**, venez visiter maison spéciale, style ancien, grand terrain, foyer, vue sur fleuve, Juliette J. Dumont 871-6155, 627-5900



**368, du Sault, St-Romuald**, cottage centenaire, intérieur à voir, toute offre raisonnable considérée, venez me rencontrer, Mireille Siros 628-5055, 627-5900



**Cottage 4 chambres**, foyer, 3124, de Galais, Ste-Foy, Louise Morisset 658-2200, 653-1236



**Hypothèque 11 1/4%, mars 82**, solde \$40,000 env., maison futuriste, moderne, construction 1980, très propre, 33, - 31e Rue Charry, Conrad Dussault 832-0987, 653-1236

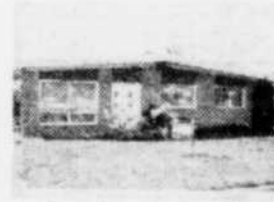

**1150, de Sologne, Charlesbourg**, intérieur sympathique, aubaine, la visiter c'est l'acheter, André Boutet 626-6876, 627-1333



**218, Duberger, Notre-Dame-des-Laurentides**, isolation supérieure, foyer, porte-patio, tranquillité, boisé, Etienne Desbiens 525-9793, 627-5900



**2371, Chateaubriand, Quartier Laurentien, Ste-Foy**, superbe jumelé, 1975, devant brique, terrain 36x131, propriété impeccable, André Lavoie 681-0717, 627-5900



**Bungalow brique**, foyer, garage, très grand terrain, sous-sol, 1365, boulevard Pie XI, Val-Belair, Nicole Poiré 656-9107, 653-1236



**9120, boul. Mathieu, Charlesbourg, P.Q.**, secteur de choix, maison impeccable, revenu sous-sol, je vous attends, Pauline Gumont 623-0571, 627-1333



**195, des Hauts Bois, Stoneham**, futuriste, 4 paires, à 15 minutes du centre-ville, hypothèque \$46,000, 10 1/4%, 9-83, Claude Verret 627-1107, 627-1333



**8125, Henri-Bourassa, Charlesbourg**, cottage à l'exercice des professions libérales, cinq chambres, grand terrain, Esther Dufour 661-1264, 627-5900



**1589, Côte Ross, Ste-Foy**, réduit, 5 1/2 pièces, électrique, brique, 46x28, faut voir, Marjette Gaudreault 651-5283, 627-5900



**Prix réduit, \$45,000**, Cap-Rouge, 1320, Provencher, beau terrain, allée asphaltée, Louis Lessard 651-8714, 653-1236



**588, Rimbault, Beauport**, neuf, unifamilial, jumelé, triplex, 13 1/4%, \$3,000, \$2,000, Beauport, Roland Coulombe 663-8818, 627-1333



**1532, Place St-Onge, Orsainville**, magnifique propriété située dans magnifique secteur, visitez et faites offre, Suzanne Bédard 626-1110, 627-1333



**1470, Fontanelle, Quartier Laurentien**, près de route Aéroport, Serge Alain 872-8985, 627-5900



**3780, rue Duquesne, Les Saules**, 1 brique, foyer, 5 1/2 pièces, comptant \$4,000 admissible subvention fédérale et provinciale, Reynald Gaurmond 623-5946, 627-5900



**Sillery, 2073, boulevard Laurier**, maison stucco, 7 pièces, revenu sous-sol, aubaine! Venez la visiter, J.-E. Lebel 688-1320, 653-1236



**500, du Méandre, Beauport**, 3 logements neufs, 5 1/2 et 3 1/2, propriétaire occupant, \$360 C.I.T. Joffe Bacque 842-2070, Gisèle Richard 627-2606, 627-1333



**47, Ch. de la Rencontre, Lac-Beauport**, urgent, via du Brûlé, 8 magnifiques pièces, \$534,68 avec \$10,000, Lucie Beaudry 849-8760, Jean-Paul Langlais 623-1647, 627-1333



**23, de la Cornière, Lac-Beauport**, prenez la route du lac Beauport, tournez au Chemin du Brûlé, je vous attends à 2:00 heures, Jean-Pierre Thérien 661-2486, 627-5900

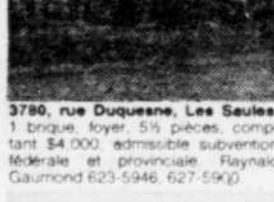

**9185, rue du Plateau, Charlesbourg**, superbe bungalow, sous-sol aménagé, foyer, abri d'auto, etc., aubaine, venez, Marc Mathieu, Paul Fontaine 627-5900



**Bernières, 1003, chemin St-Joseph**, construction récente, vastes pièces, campagne, à 4 1/2 miles des Ponts, Jean-Marie Sandon 831-8500, 653-1236

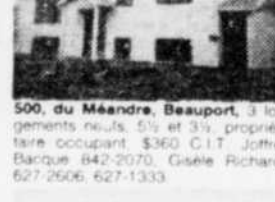

**984, 80e Rue est, Charlesbourg**, luxueuse, belle hypothèque, possibilité d'échange, voyez vous-même dimanche, Laurence Côté 628-1048, 627-1333

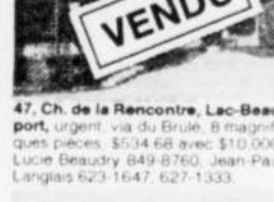

**51, Place Bonne Entente, Charlesbourg**, 5 1/2, 4 ans, 40x26, armoires chêne, porte-patio, terrain 7,260 p.c., Marcel Samson 628-7344, 627-1333



**2182, rue des Bouvreuils, Orsainville**, 28x39, brique et pierre, très propre, rénovée, paysager, Lucien Palot 628-9178, 627-5900, et Bernard Dufresne 681-3612



**St-Nicolas, aires ouvertes**, pas voisin arrière, 881, Duroche, Alberte Caron 831-1422, 653-1236



**Deux subventions possibles**, superbe split 42x33, terrain 17,000 c., bon financement, 1079, de Vézina, St-Jean-Christophe, Votre Hôte, Michèle Jobin 653-9108, 653-1236



**685, boul. des Chutes, Beauport**, prix négociable, impeccable, fonctionnelle, sous-sol fini, faites offre, Thérèse Audet 661-2489, 627-1333



**685, Verdon, Charlesbourg**, par 68e Rue ouest, 7 pièces, confortables, très éclairées, venez visiter, Irène Levasseur 628-3781, 627-1333

**VENDU**