

LE PRIX COURANT

REVUE HEBDOMADAIRE

Du Commerce, de la Finance, de l'Industrie, de la Propriété Foncière et des Assurances

Abonnements d'un an : Montréal, \$2.00.

Canada et États-Unis, \$1.50.

Europe, \$3.00 (15 francs.)

VOL. XVI

MONTRÉAL, VENDREDI 7 JUIN, 1895

No 14

SEMAINE DU 31 MAI

2222 abonnés réguliers 2222

Ce tirage est égal sinon supérieur à celui de n'importe quel autre journal de commerce français.

Nous avons à Québec au moins 200 abonnés de plus que n'importe quel autre journal de commerce français ou anglais.

LE PRIX COURANT

A. & H. LIONAIS,

Éditeurs-Propriétaires

ADMINISTRATION. { Chambre 402 Bâtisse "New York Life."
Téléphone No 2547.
Boîte de Poste No 917.
REDACTION. { 25 rue St-Gabriel.
Téléphone 2602.
Montréal, Canada.

ABONNEMENTS

(Strictement payables d'avance.)

Montréal et Banlieue un an	\$2.00
" " 6 mois	1.00
" " 3 mois	0.50
Canada et États-Unis, un an	1.50
" " 6 mois	0.75
France et Union Postale un an (15 francs)	3.00

LE NUMERO 10 CENTIMS.

Adresser toutes communications comme suit :

LE PRIX COURANT,

Montréal, Canada.

Ça et là.

Le Lard fumé canadien. Le lard fumé canadien, le bacon, jouissait, en Angleterre, de la même réputation que le fromage canadien, c'est-à-dire de la réputation la plus enviable. Et les amis de l'industrie laitière basaient de grandes espérances sur cet article pour aider à l'industrie du beurre, en employant le petit lait à l'engraissement des porcs qui devaient fournir ce bacon. MM. Gigault et Leclair dans le rapport de leur mission en Europe, font une mention spéciale du bacon et du jambon, deux articles dont l'Angleterre importait en 1893, pour \$55,000,000, tandis que ses importations de fromage ne dépassent guère \$25,000,000. La possibilité de trouver en Angleterre un marché illimité pour notre bacon et notre jam-

bon est un des arguments favoris de M. Taché, dans sa croisade en faveur de la fabrication du beurre.

Mais voilà que le bacon, comme le fromage et le beurre, se trouve en surabondance sur le marché anglais. Les Danois ont mis à profit leur immense fabrication de beurre pour faire l'élevage du porc sur une échelle formidable; et ils viennent d'inonder les marchés de Londres et de Liverpool de consignations de bacon, qui ont fait baisser de 10s. en quelque jours le prix de cet article. Le bacon canadien qui se vendait 44s. la livre, est tombé à 34s., soit une baisse de 23 p. c. Nous ne citons pas ce fait pour décourager les beurriers ni leurs patrons, mais pour établir que les patrons des fromageries n'ont pas grand'chose à gagner en abandonnant la fromagerie pour la beurrerie.

L'exportation du foin Le Times de Londres, dit: "Malgré l'énormité de la récolte domestique de foin, la saison dernière, il n'en est pas moins évident que l'on fait un effort considérable pour maintenir le commerce d'importation dans une situation beaucoup plus élevée qu'il n'occupait avant que la sécheresse désastreuse de 1893 n'eût donné aux producteurs étrangers une occasion dont ils n'ont pas manqué de profiter. C'est du moins ce que l'on peut conclure du fait que les importations de foin, le mois dernier, ont été plus considérables qu'en aucun des trois précédents mois. En mars, le total des importations a été de 8,017 tonnes, dont l'Amérique du Nord a fourni 4,571 tonnes (3,751 tonnes provenant de ports des États-Unis et 820 tonnes de ports canadiens), soit 57 p. c. du total. L'Algérie a fourni 1,546 tonnes; la France 1,112 tonnes, la Hollande 352 et l'Argentine 249. Le reste comprend 74 tonnes du Danemark, 55 de Norvège, 30 d'Allemagne, 10 de Victoria et 8 de Belgique.

"Pour les trois premiers mois de l'année 1894, nos importations ont été de 19,079 tonnes, contre 99,844 tonnes pendant le premier trimestre

de 1894 et 30,090 tonnes pendant le premier trimestre de 1893. Nos importations totales annuelles ont été de 254,214 tonnes en 1894, 263,050 tonnes en 1893 et 61,237 tonnes en 1892.

"Il nous est impossible de remonter au-delà des ports d'exportation pour trouver la provenance de nos importations de foin. Autrement on pourrait démontrer que bien des expéditions créditées aux États-Unis, proviennent réellement du Canada et sont la production des fermes du Dominion. La même difficulté se présente pour nos importations d'œufs."

La Marque de la date du Fromage Notre distingué correspondant de Québec, M. Marc Bernard, a été trop dur pour être juste envers les fromagers canadiens, dans sa dernière lettre; nous avons laissé passer sa boutade parcequ'elle reproduit le sentiment—erronné—de la Chambre de Commerce de Québec, mais nous devons la relever aujourd'hui. Ce ne sont pas les fromagers canadiens qui se rendent coupable de la fraude dont se plaint la bourse au fromage de Londres. Les fromagers n'expédient pas leur fromage à Londres, il est donc injuste de les accuser de livrer aux acheteurs anglais du fromage qui ne correspond pas aux conditions du contrat. Si le reproche est mérité, ce qui a pu arriver dans certains cas, ce ne peut être que par les exportateurs, qui eux, achètent le fromage en connaissance de cause, l'examinent et l'inspectent avant de prendre livraison et savent parfaitement en quel mois il a été fabriqué. Les fromagers vendent leur fromage sur son mérite; les exportateurs le vendent par le câble, d'après le mois de fabrication et la provenance. Il est donc facile de se rendre compte où la fraude est commise, si fraude il y a.

Et cependant, les exportateurs, en tant qu'association, se sont prononcés en faveur de la marque de la date du fromage. Nous ne voyons pas, en l'absence de l'enquête demandée par nos exportateurs et re-

fusée par la bourse de Londres, pour quoi on croirait nos négociants coupables de fraude sur la simple accusation sans preuve de négociants anglais, dont la moralité n'est pas plus au-dessus de soupçon que celle des autres. Mais, dans tous les cas, l'accusation ne peut pas intéresser les fromagers.

Pas plus que ne les intéressera la sortie d'un confrère le *Moniteur du Commerce*, qui prétend que, si notre fromage ne se vend pas aussi cher en Angleterre, c'est qu'il est plus mauvais que les années précédentes.

LE COLPORTAGE.

L'article 870 des Statuts Refondus de Québec, amendé par la loi 58 Vic. ch. 14, art. 11, exempte de l'obligation de prendre une licence du Revenu provincial ceux qui vendent "du poisson, des fruits, du combustible (charbon ou bois de corde) et des victuailles, excepté le thé et le café."

Les colporteurs de fruits sont, par conséquent, exempts de la licence provinciale, mais ils sont sujets à la licence municipale, et il n'y a pas de raison pour qu'ils ne la paient pas. On a beau parler de charité, dire que ces gens gagnent ainsi leur vie, qu'ils ne pourraient gagner autrement; on ne doit pas oublier qu'il y a des marchands établis, payant de lourdes taxes et des loyers onéreux, ayant à supporter des frais de personnel, etc., que la ville est tenue, puisqu'elle les taxe, de protéger contre la concurrence de ceux qui ne paient ni taxes, ni loyers de magasin. La justice d'abord, la charité ensuite; il n'est pas permis d'être charitable aux dépens de son prochain, ni de donner aux gens sans emploi l'occasion de gagner leur vie au détriment d'autres citoyens qui ont des droits acquis—et payés.

Mais il y a les colporteurs de pé-trole, de qui on doit exiger et la licence provinciale, \$100, et la licence municipale.

Il y a ceux qui vendent du thé en paquets, qui sont spécialement exceptés de l'exemption; ainsi que les colporteurs de savon et de poudre à laver. Ceux-là sont encore sujets aux deux licences.

Les "agents" qui vendent des tordeuses, des sommiers, des tapis, des horloges, des cadres, des gravures, etc., sont régis par le paragraphe 5 de l'article précité qui exempte de l'obligation de prendre une licence du Revenu ceux qui vendent:

"Des effets ou objets manufactu-

rés, quand ils sont colportés et vendus par le fabricant ou l'ouvrier, sujet britannique résidant en cette province, ou par ses enfants, apprentis, agents ou domestiques, autres que des drogues, médecines ou remèdes patentés."

Ce colportage n'est donc exempté de la licence provinciale que s'il est fait pour le compte du fabricant et non pas d'un marchand, et encore faut-il que le fabricant soit un sujet britannique résidant en cette province.

Les colporteurs d'objets de mercerie, articles de toilettes, toile, cotonnades, etc., sont obligés de prendre les deux licences.

Quand même on devrait nous dénoncer comme un ennemi des arts, nous affirmerons que les Italiens bronzés qui colportent des statuettes en plâtre sont régis par le paragraphe 5 précité et que s'ils ne vendent pas seulement pour le compte du statuaire, ils sont obligés de prendre les deux licences.

Disons aussi que la loi ne fait pas d'exception pour la vente des chapelets, médailles et crucifix, commerce accaparé par les Syriennes, personnes très intéressantes, sans doute, mais à qui ce serait une charité de procurer un emploi plus honorable, plus conforme à notre civilisation.

Il y a, comme on le voit, ample matière à exercer leur surveillance pour notre police municipale et pour la police du Revenu.

BEURRE ET FROMAGE.

Dans nos rapports des marchés, nous avons souvent l'occasion de donner les prix des produits laitiers sur les marchés anglais. Quoique nous ayons déjà donné à nos lecteurs, il y a plusieurs années, la conversion en poids et monnaie du Canada des poids et monnaies dont se servent les dépêches d'Angleterre, nous croyons intéresser le grand nombre de fabricants de beurre ou de fromage qui nous lisent, en publiant les tableaux suivants,

Pour faciliter, d'ailleurs, aux intéressés, la conversion d'un nombre qui ne se trouverait pas dans ces tableaux ou la vérification de nos calculs, nous dirons que le poids auquel se vendent le beurre et le fromage en Angleterre est le *hundred weight*, écrit en abrégé *cwt*, et qui est non pas de 100, mais de 112 livres et que nous traduisons par le mot *quintal*. C'est à une toute petite fraction près l'équivalent de 50 kilo-

grammes français, et c'est, exactement, la 20ème partie de la grosse tonne.

Le prix est coté en shillings sterling valant 24.3c. au pair du change.

Pour calculer ce que représente une cote de fromage à Liverpool, comme prix sur le marché de Montréal, nous allouons une déduction de 1c. par livre, cette déduction comprenant le fret, l'assurance et le bénéfice de l'exportateur.

Pour le beurre, la déduction doit être un peu plus forte, les bénéfices étant en proportion du capital employé; il nous semble, en conséquence, raisonnable de faire une déduction de 1½c. par livre.

Notre calcul du rendement par 100 livres de lait est basé sur une nouvelle déduction de 1½c. pour le fromage, représentant la commission du vendeur, le fret et le coût de fabrication; et de 4½c. pour le beurre, pour représenter les mêmes charges. Et nous comptons 12 lbs. de lait pour une livre de fromage et 24 livres de lait pour une livre de beurre.

FROMAGE.

Liverpool par 112 lbs	Montreal par livre	Rendement par 100 lbs. de lait
33s.	6 1/8c.	41c.
34	6 3/8	42½c.
35	6 9/16	44½c.
36	6 13/16	46½c.
37	7	48c.
38	7 1/4	49½c.
39	7 7/16	51½c.
40	7 11/16	53½c.
41	7 7/8	55c.
42	8 1/8	56½c.
43	8 5/16	58½c.
44	8 1/2	60½c.
45	8 3/4	62½c.
46	9	64½c.
47	9 1/8	65½c.
48	9 3/8	67½c.
49	9 9/16	69½c.
50	9 13/16	71½c.
51	10	73c.
52	10 1/4	75c.
53	10 7/16	76½c.
54	10 11/16	78½c.
55	10 7/8	80½c.
56	11 1/8	82c.
57	11 3/8	83½c.
58	11 9/16	85½c.
59	11 13/16	87½c.
60	12	89½c.

BEURRE.

Prix à Liverpool par 112 lbs.	Prix à Montreal la livre.	Rendement par 100 livres de lait.
65s.	12½	35½
70	13½	41½
75	14½	45½
80	15½	50
85	17	54½
90	18	59½
95	19½	64½
100	20½	69
105	21½	74
110	22½	79

Les épiciers de Toronto ont eu une demi-journée de récréation mercredi dernier, le 5 juin. Nombre de courses ont été courues et différents jeux ont été joués avec un plein succès.

LA BANQUE DE MONTREAL

La banque de Montréal a gagné cette année juste 10 p. c. sur son capital. Et M. Clouston, son gérant général, nous explique pourquoi. La banque a eu, pendant l'année, une somme moyenne de \$15,000,000 placée en prêts à demande, à Londres, à New-York et à Chicago, principalement sur ces deux dernières places où ce genre de placement a été beaucoup moins lucratif cette année que les années précédentes. Nous nous sommes souvent demandé, dans ce journal même, pourquoi l'on plaçait de si fortes sommes à l'étranger, à un taux d'intérêt très bas, au lieu de les employer ici où elles serviraient à développer nos industries, à faciliter notre commerce, et où elles prendraient la place des fonds que nous sommes forcés d'aller chercher à grands frais à l'étranger pour nos emprunts de gouvernements et de municipalités. M. Clouston répond que c'est une réserve placée à l'étranger afin que, lorsqu'on a besoin de toucher à cette réserve, on puisse y puiser sans déranger aucun autre placement au Canada. Cette explication succincte, assez explicite pour ceux qui sont au courant des affaires de banque, mérite, pour les autres, un peu plus de développement. La banque de Montréal, d'après M. Clouston, est la pierre angulaire de notre édifice financier; la puissance de ses ressources, le conservatisme de sa direction en ont fait la banque des gouvernements, dont elle garde les fonds en dépôt. On la considère comme aussi solide que le roc et on lui confie, en conséquence, les fonds que l'on tient plus à conserver en sûreté qu'à faire profiter.

Cette situation, qui lui amène des dépôts considérables sur lesquels on ne lui demande qu'un intérêt nominal, lui crée en même temps le devoir d'être préparée, à toute heure, à faire face à une demande considérable de fonds. Son encaisse peut varier d'un jour à l'autre d'une couple de millions ou même plus. Et s'il lui fallait, pour faire face à un retrait de ce genre, faire rentrer pour une couple de millions de prêts à demande, par exemple, cela suffirait pour jeter le plus complet désarroi à la bourse. S'il lui fallait prendre ces deux millions sur les fonds qu'elle avance sur billets commerciaux, cela causerait un malaise très dangereux dans les affaires et pourrait compromettre sérieusement des maisons très haut cotées, qui auraient pu compter sur l'escompte de bon papier de leurs

clients pour faire face à de fortes échéances.

Tandis que, en plaçant ces \$15,000,000 à New-York, en placements réalisables à demande, elle n'a, le cas échéant, qu'à faire revenir de New-York, en or, les deux ou trois millions demandés, sans rien déranger ici.

La banque de France, dont la banque de Montréal joue un peu le rôle ici, n'a pas de gros placements de ce genre à l'étranger, mais elle a, dans ces caves, le numéraire nécessaire et sa circulation est assez élastique pour supporter des retraits encore plus considérables sans déranger ses placements, car elle est obligée par la loi de garder en or et en argent 35 à 40 p.c. de sa circulation. C'est ainsi qu'elle a pu, sans déranger personne, prendre \$75,000,000 dans sa caisse et les prêter à la banque d'Angleterre, temporairement gênée.

De même la banque de Montréal est appelée quelquefois à prêter cent, deux cents, cinq cent mille piastres à une autre banque un peu à court, et, pour cela, elle n'a qu'à tirer sur New-York, sur Londres ou sur Chicago. Au lieu de garder ses fonds dans ses caves, improductifs, elle qui n'est pas payée pour cela par des privilèges spéciaux comme la banque de France, elle tâche d'en tirer tout le parti possible là où elle pourra les trouver au besoin sans rien déranger.

Voilà l'explication de M. Clouston et nous devons reconnaître qu'elle est inattaquable. Nous nous demandons seulement si le chiffre de cette réserve à l'étranger n'est pas un peu exagéré.

Donnant son opinion sur la perspective des affaires, le gérant général de la banque de Montréal exprime, presque dans les mêmes termes, l'opinion que nous avons exprimée à plusieurs reprises dans notre revue commerciale, savoir: que l'amélioration constatée dans les affaires reste, en grande partie, une question de sentiment; que pour être effective et solidement établie, il lui faudra pénétrer jusqu'au producteur et au consommateur et enfin, qu'il faut attendre à la prochaine récolte pour être sûr que la reprise des affaires est établie en permanence.

Nous avons donc raison de mettre nos lecteurs sur leurs gardes, de leur conseiller de ne pas se laisser entraîner par l'appât de la spéculation qui s'offre, si alléchant, par la hausse de toutes les marchandises; et de garder la prudence la plus grande dans leurs opérations, jus-

qu'à ce que, sur les résultats acquis de la prochaine récolte, ils puissent baser l'extension à donner à leurs affaires.

MODES ET NOUVEAUTES

LAINES.

Elbeuf, 15 mai 1895.

La dernière note de la Chambre de Commerce d'Elbeuf établit que, pendant le mois d'avril, la fabrication a suivi son cours normal. Tous les tissages ont été activement occupés. La nouveauté, bien que plus restreinte que jamais par l'adoption de l'uni pour vêtement complet, a eu un bon courant de demandes, où le tissu peigné domine. Les draps de couleur, d'administration et les draps militaires pour officiers ont suivi leur marche accoutumée. Les draps noirs sont restés sans changement. Les draps de dame ont eu une grande demande, ainsi que les tissus cheviot.

Il est sorti d'Elbeuf en avril dernier, 334,400 kil. de draperies, et il en est entré 915,000 kil., soit un excédent de 242,900 kil.

Pendant le même mois de 1894, il était sorti 333,700 kil. de draperies, et il en est entré 92,600 kil., soit un excédent de 241,100 kil., d'où une différence de 1,800 kil. en faveur d'avril 1895.

Quelques affaires en exportation.

Toujours la même stagnation dans la région de Fourmies; les peignés sont plus offerts et fléchissent un peu. Les blouses blanches, propres, épurées, s'écoulent toujours avec la même facilité, les autres genres se maintiennent sensiblement moins bien. Les établissements de peignage à façon commencent à être pourvus, et les prix sont augmentés de cinq à dix centimes. Une sensible amélioration est en perspective. Les propositions en façons de filature sont assez abondantes, avec prix sans variations. Il ne paraît pas y avoir de grandes modifications à attendre d'ici quelques mois. Les opérations en fils sont toujours modestes et les prix trop discutés; aussi les plaintes des producteurs ne sont-elles que trop légitimes. L'alimentation des tissus est assez abondante, mais à des prix insuffisants.

A Reims, en présence de la presque nullité des affaires en peigné, les prix restent plutôt nominaux. Tendances faibles, sauf pour les blouses belles et bonnes sortes. Les achats à Londres pour le compte des Remois sont trop peu impor-

tants pour modifier sensiblement l'état précaire des deux peignages. Les affaires en fils peignés sont toujours calmes et les cours discutés. L'alimentation à façon reste assurée pour plusieurs mois; les prix se soutiennent. Dans la filature en laine cardée, les affaires sont dans le plus grand calme.

En cachemires et mérinos, la quinzième a été aussi calme que la précédente. La saison d'hiver n'est pas encore commencée en nouveautés de laine peignée. Les commissions en nouveautés continuent à arriver. Petit courant d'affaires en flanelle.

En tissu, la vente est plus calme; d'ailleurs le stock en genres d'été s'épuise. Toutefois, les commissions d'hiver se remettent d'une façon régulière, et les places de Roubaix-Tourcoing sont assurées d'un assez bon courant d'affaires pendant plusieurs mois, grâce surtout à l'appoint produit par l'exportation.

On signale, comme jouissant d'une certaine faveur, un article draperie, le genre *corkscrew*, tissu mélangé, d'un très bon usage et d'un prix relativement peu élevé, qui se prête fort bien aux vêtements d'hommes et d'enfants.

On constate avec satisfaction, à ce propos, qu'en avril, les expéditions aux Etats-Unis, d'après les déclarations faites au consulat américain de Roubaix, sont encore en très sensible augmentation sur le mois correspondant de 1894. Il a été exporté, en effet, pour 742,847 francs 60 de tissus pour robes contre 152,604 fr. 20 en avril 1894, soit une plus-value de 590,243 fr. 40 ou près 500 p.c.—*Le Jacquard*.

SOIERIES

Lyon, le 15 mai 1895.

Notre marché de l'Etoffe a été vivifié, depuis un mois, par un bon nombre d'acheteurs anglais, et les représentants des maisons américaines commencent à y faire leur apparition. Les acheteurs de Londres ont eu, surtout pour objectif le Satin Duchesse noir et couleur; ceux de New-York ont opéré jusqu'à présent, de préférence, sur le Damas noir dans les petites qualités.

Depuis notre dernier bulletin, le marché des soies a été bien entretenu par de grosses transactions qui ont forcé le maintien des cours, malgré le désir des filateurs de faire naître un peu de faiblesse qui rendrait plus faciles leurs achats de cocons.

Les opérations en soies ont été

faites, tant pour le compte de la fabrique lyonnaise que pour celui des fabriques étrangères qui, toutes, ont de gros ordres à remplir. Il est à supposer que si l'on ne se trouvait pas à la veille de la récolte, il y aurait à constater de la hausse et, peut-être, se produirait-elle d'ici à peu de semaines, en dépit des efforts tentés pour enrayer tout relèvement des cours. Du reste, les soies classiques d'Italie et de France se traitent avec des plus-values assez sensibles. Seules, les soies courantes sont un peu délaissées, à cause de la difficulté du moulinage qui contribue à rendre leurs prix plus lourds.

Il s'est fait de fortes opérations en soies de Chine de la part de la fabrique de Bâle et des moulins italiens.

Les soies du Japon continuent à être très demandées pour combler les vides occasionnés par les ventes journalières en ouvrées qui sont enlevées à mesure qu'elles sortent du moulin.

Les Canton restent bien dans l'emploi de la fabrique, et leurs prix se maintiennent avec fermeté.

On peut conclure de ce qui précède qu'avec une consommation aussi importante et aussi soutenue, et en l'absence de toute marchandise convenable sur les marchés d'Extrême-Orient, il est à présumer que le stock de Lyon s'écoulera facilement et probablement, non sans majoration de prix, car ce n'est pas avant la fin de juillet que l'on peut compter sur les soies de la nouvelle récolte.

Dans les usines de tissage mécanique, la fabrication, dans la plupart des genres d'étoffes, se poursuit avec une vigueur qui ne semble pas près de s'affaiblir.

Le Pongée uni tout soie, servi par une heureuse imitation du tissu chinois, est de plus en plus demandé dans toutes les largeurs, mais surtout dans celle 80 centimètres.

Les Écharpes chaîne grège tramé s'écoule et chaîne grège tramé coton se maintiennent bien au tissage, mais sans autre extension cependant, que celle que l'on observait le mois dernier.

Le Satin grège fait de sensibles efforts pour reprendre sa place dans les usines mécaniques, et les ordres abondent dans tous les comptes, sans, toutefois, que les prix de façon soient en rapport avec la recherche des métiers.

La vente du China, de la Florentine et de la Marceline s'améliore, et les stocks affaiblis font naître de nouveaux ordres dont l'exécution

est entravée par la difficulté de trouver des métiers libres.

La Mousseline soie, bien loin de faiblir, provoque des ordres nouveaux, et sa fabrication est plus animée que jamais. Parmi les autres tissus à torsion, le Crêpe lisse a repris une allure très décidée.

Le Crêpe de Chine se refuse toujours à prendre part au mouvement de reprise, et se voit seulement sur un petit nombre de métiers.

La nouvelle campagne de Velours poil s'écoule commence par quelques commissions où le Velours imprimé en écreu figure pour une faible part.

La fabrication du Damas cuit noir, garde, comme précédemment, une extension considérable qui vient en aide à la hausse des prix de façon.

En Damas cuit couleur, la production mécanique possède moins d'ampleur que celle du Damas noir. Toutefois, le Damas couleur, dans les gros comptes et avec des montages à tringles, est aussi très répandu, mais, de préférence, dans les ateliers à la main.

A Londres, il se traite des affaires sur les stocks existant sur cette place, mais les commandes à notre fabrique sont de médiocre importance.

A Paris, dans les grands magasins de détail, la vente des soieries est, en ce moment, des plus brillantes. Les maisons de gros ont cessé leurs demandes de suppléments en étoffes de printemps et inaugurent la saison d'automne par des ordres très fractionnés pourtant, principalement, sur les Damas, les façonnés avec impression sur chaîne, le Velours imprimé Cachemire, le Taffetas glacé, la Bengaline et le Satin Duchesse tout soie qui conserve la prédilection de la mode. Le Bleu marine, le Bleu et aussi le Marron sont les nuances généralement adoptées.

En somme, on voit que la saison d'automne est en mesure d'alimenter le tissage aussi abondamment que l'a fait la saison de printemps qui vient de finir.—*Moniteur du Tissage*.

NOTES FINANCIERES

Le district scolaire de Régina offre en vente \$13,000 d'obligations à 5 p. c. rachetables en 20 versements annuels.

Le conseil de ville de Windsor, Ont., demande des soumissions pour \$37,000 d'obligations, pour des travaux publics.

La municipalité rurale de Portage la Prairie, Man., offre à la souscription publique, jusqu'au 17 juin, \$90,000 d'obligations à 6 p. c.

LA BANQUE DE MONTREAL

La 77e assemblée annuelle des actionnaires de la Banque de Montréal, a eu lieu dans la salle du bureau de direction de la Banque, à une heure, lundi dernier. Au nombre des personnes présentes se trouvaient :

Sir Donald Smith, hon. George A. Drummond, MM. R. B. Angus, W. C. McDonald, Hugh McLennan, A. T. Patterson, W. W. Ogilvie, F. S. Lyman, C. R., A. W. Hooper, Donald McMaster, C. R., juge Cross, M. Burke, capitaine Benyon, Alex. Mitchell, W. R. Miller, John Dunlop, Hector MacKenzie, James O'Brien, J. B. Learmont, John Crawford, J. H. R. Molson, A. T. Taylor, H. Montagu Allan, W. Murray, M. Foley, James Moore, B. A. Boas, Wm. McKenzie, R. S. White, M. P., James Wilson, jr, G. C. Badgley, J. M. McCarthy, Charles Meredith, F. T. Judah, James Tasker et John Morrison.

Sur proposition de M. John Crawford, Sir Donald A. Smith, président de la Banque, est élu président de l'assemblée.

Il est proposé par M. J. H. R. Molson, secondé par M. A. Boas, que les messieurs suivants agissent comme scrutateurs : F. S. Lyman, C. R., et A. W. Hooper ; et que M. James Aird soit élu secrétaire de l'assemblée. Adopté.

Le président demande alors à M. E. S. Clouston, gérant général, de lire le rapport annuel des directeurs. Voici ce rapport.

RAPPORT

Les directeurs prient les actionnaires de leur permettre de présenter le 77e rapport annuel du résultat des opérations de la banque, durant l'année expirée le 30 avril 1895.

Solde du compte des profits et pertes au 30 avril 1891	\$ 801,715 33
Profits pour l'année expirée le 30 avril 1895, après avoir déduit les frais de gestion et pleinement pourvu à toutes les dettes mauvaises ou douteuses	1,210,436 77
	\$2,015,152 10
Dividende 5 pour cent payé le 1er décembre 1894	\$690,000
Dividende 5 pour cent payable le 1er juin 1895	\$690,000
	\$1,200,000 00
Solde reporté au compte des profits et pertes	\$ 815,152 10

Une succursale de la banque a été ouverte à St-Jean, Terre-Neuve.

Un bureau-succursale a été ouvert dans la bâtisse construite par la banque et lui appartenant, au coin des rues Notre-Dame et des Seigneurs, en cette ville.

Les directeurs ont à rappeler avec un profond regret la mort de leur estimé collègue, M. W. H. Meredith, qui était, à sa mort, membre du bureau depuis plus de trois ans.

La vacance dans le bureau a été remplie par l'élection de M. W. W. Ogilvie.

Il y a eu inspection de tous les bureaux de la banque, y compris le bureau principal, pendant l'année dernière.

DONALD A SMITH,
Président.

BILAN GENERAL, 30 AVRIL 1895

PASSIF	
Capital-actions	\$12,000,000 00
Reserve	\$ 6,000,000 00
Balance rapportée des profits et pertes	815,152 10
	\$6,815,152 10

Dividendes non-réclamés	3,172 69
Dividende semestriel, payable le 1er juin 1895	000,000 00
	7,418,324 79
Billets de la banque en circulation	\$ 4,260,962 00
Dépôts ne portant pas d'intérêt	9,504,473 34
Dépôts portant intérêt	24,585,726 73
Balances dues à d'autres banques du Canada	5,196 77
	38,356,358 84
	\$57,771,683 63
ACTIF	
Numéraire d'or et d'argent courant. Billets du gouvernement à demande. Dépôts au gouvernement fédéral requis par l'acte du parlement pour la garantie de la circulation générale des billets de banque	\$ 2,314,089 56 2,170,133 25 265,000 00
Du par des agences de cette banque et d'autres banques en pays étrangers	\$11,832,651 88
Du par des agences de cette banque et d'autres banques dans la Grande-Bretagne	3,454,321 90
	\$15,286,973 78
Obligations de chemins de fer américains	2,053,791 43
Billets et chèques d'autres banques	1,139,192 33
	\$25,239,180 35
Bureaux de la banque à Montréal et ses succursales	600,000 00
Prêts courants et compte (déduction faite de la réserve des intérêts) et autres valeurs garanties et actifs	33,733,762 01
Dettes garanties par hypothèques ou autrement	124,913 31
Dettes échues non spécialement garanties (après avoir pourvu aux pertes)	86,527 93
	\$33,915,203 28
	\$57,771,683 63

E. S. CLOUSTON,
Gérant général.

Banque de Montréal,
Montréal, 30 avril 1895.

DISCOURS DU PRÉSIDENT

Le président, sir Donald Smith, se lève ensuite et dit : Avant de toucher aux affaires pour lesquelles cette assemblée est spécialement convoquée, je voudrais dire que nous déplorons profondément la perte de notre ex-collègue, M. W. H. Meredith. Il était dans toute la force de la vie ; c'était un homme de beaucoup d'avenir, qui s'était rendu cher à chacun de ceux qui ont eu le privilège de le connaître, et je suis sûr que chacun de vous ici, de même que tous ceux qui l'ont connu, vont se joindre à nous pour exprimer un profond regret de la perte que nous venons de faire.

Vous remarquerez, d'après le rapport que nous venons de lire, que les profits de la banque durant l'année dernière accusent une diminution de \$103,000.00 en chiffres ronds, ou de moins de 1 pour cent, sur le capital payé, comparative-ment avec l'année dernière.

Bien que nous aurions pu désirer un meilleur résultat, en tenant compte des circonstances avec lesquelles la banque a dû lutter, nous le considérons satisfaisant et nous espérons que vous le considérerez comme tel. Les causes qui ont amené ce résultat seront données plus en détail par le gérant général. J'anticiperai sur ces remarques, cependant, par l'observation que l'année a été marquée par un commerce tranquille, non

seulement au pays, mais à l'étranger, par la baisse des prix, par la concurrence active qu'il y a eue parmi les commerçants de toutes les classes, par la difficulté de trouver un emploi rémunérateur du capital et par les taux bas de l'intérêt qui ont prévalu tout le temps. La période à travers laquelle nous avons passé n'a pas vu de nouveaux événements remarquables. Cette prostration du commerce qui s'est étendue partout, dure maintenant depuis plusieurs années, et en regardant en arrière les traces que cet état de choses a laissées sur le chemin de l'industrie, du commerce et des finances, nous sommes heureux de constater que cette stagnation dans les affaires a laissé des traces moins profondes au Canada que dans la plupart des autres pays. A ce propos, laissez-moi attirer votre attention sur le rang élevé que les valeurs canadiennes ont maintenu tout le temps de cette longue dépression. Une des principales autorités anglaises écrivant récemment sur "L'enchérissement des valeurs de première classe," a remarqué que "En somme, on peut voir que, comparative-ment à il y a quinze ans, le revenu des valeurs de première classe a généralement baissé d'une moyenne d'environ 25 pour cent, ou en d'autres termes, que la valeur du capital s'est élevée à un taux correspondant, car les deux propositions sont synonymes.

Dans la table donnée par cette autorité, il paraît que les valeurs canadiennes 4 p.c. ont haussé de 21½ pour cent depuis 1880, ce qui est une hausse plus forte que dans n'importe quelle autre colonie anglaise. Il s'en suit donc que, comme la banque de Montréal appartient pratiquement et exclusivement au Canada, une comparaison sur les données indiquées ne sera pas sans intérêt et il sera satisfaisant pour les actionnaires d'apprendre que, tandis que depuis 1880, la valeur des actions de la Banque d'Angleterre s'est élevée de 25½ pour cent, celles de la London and County Bank de 24½ pour cent, celles de la Banque de Londres et Westminster de 22 pour cent, et celles des autres principales banques anglaises d'un peu moins, la valeur du stock de la Banque de Montréal a haussé depuis 1880 de 59 pour cent. Maintenant, j'attirerai pendant quelques instants votre attention sur les indications d'un commerce plus actif que l'on remarque par le monde entier et qui ne nous font pas défaut au Canada.

En ce qui concerne la reprise des affaires, je citerai le passage suivant de l'*Economist* de Londres, en date du 11 mai dernier : "On remarque de tous côtés des indications que la dépression des affaires qui a suivi la crise Baring à l'automne de 1890, se dissipe graduellement et qu'il se prépare une période de plus grande activité dans la recherche de la fortune." L'*Economist* ajoute : "De presque tous les centres industriels importants du Royaume-Uni, nous viennent les rapports plus satisfaisants et les plaintes continuelles de l'abaissement des prix sont beaucoup moins."

Aux Etats-Unis, un état semblable des affaires s'est fait sentir, à en juger par les indications que nous avons coutume de considérer comme le baromètre du commerce. Les recettes des chemins de fer y ont augmenté, le nombre des faillites y a diminué, les suspensions de banques sont aussi rares cette année qu'elles étaient communes il y a deux

ans; les industries manufacturières reprennent et les rapports de la "Clearing House" montrent que le mouvement général des marchandises se fait sentir graduellement.

Néanmoins, c'est plus particulièrement sur les raisons qui semblent autoriser les espérances d'amélioration dans l'avenir de notre commerce, que j'attirerai votre attention, parce que, après tout, notre prospérité, comme corporation, doit être basée sur les conditions du commerce au Canada. Et ces raisons ne manquent pas d'importance.

Si, par exemple, nous examinons les rapports de la "Clearing House" de cette ville de Montréal pendant le mois de mai dernier, nous trouverons que le montant total des bordereaux passés par cette institution a été de \$57,146,200, lorsqu'il n'était de \$49,294,200 pendant le mois correspondant l'année dernière et de \$54,325,000 dans le même mois de 1893; ces chiffres montrent une augmentation incontestable des affaires, même si on les compare à ceux d'il y a deux ans.

Quant à ce qui regarde les recettes des chemins de fer, vous savez sans doute que nos deux principales artères de trafic ont supporté une diminution sérieuse dans leurs recettes depuis que la dépression continentale s'est fait sentir. Comparées aux recettes des chemins de fer des Etats-Unis, celles du Canada ne doivent pas être considérées comme trop mauvaises. Ce dont nous avons à nous féliciter néanmoins, c'est que depuis le commencement de la présente année les profits de la campagne de chemin de fer du Pacifique Canadien sont supérieurs, à la fin d'avril, à ceux de la même période de l'an dernier, l'augmentation du mois d'avril seul étant de \$86,840; les recettes de la compagnie du Grand Tronc ont augmenté de \$1,628,500 à \$1,651,830 dans les cinq semaines finissant le 25 mai.

Je pense que, d'après des résultats de ce genre, nous avons de bonnes raisons de conclure que la reprise des affaires est commencée, et nous en avons la confirmation dans l'augmentation de l'échelle des prix ici et au dehors.

L'avancement dans le prix du blé a déjà donné de l'espérance et a donné plus de confiance aux agriculteurs de la province d'Ontario et des Territoires du Nord-Ouest. Si la promesse de prix plus élevés se réalise durant l'année, même avec une moisson moindre, et je suis content de constater que les dernières indications font présager une abondante récolte, le résultat ne peut manquer d'être favorable aux affaires au Canada. J'ai reçu aujourd'hui des informations au sujet de la récolte au Nord-Ouest, et vous serez sans doute heureux d'en prendre connaissance.

Les rapports télégraphiques de samedi, couvrant toute la ligne du Pacifique, aussi bien que les chemins de fer du Manitoba et du Nord-Ouest et du Great Northwest Central, nous apprennent que la récolte du blé n'a jamais eu si bonne apparence que cette année. Les dommages causés par la gelée récente ne s'élèveront pas à plus de 1 à 1 p.c. sur le blé; et sur l'orge ainsi que sur l'avoine semées de bonne heure, à 5 pour cent. La pluie de jeudi dernier a fait beaucoup de bien à la province du Manitoba et dans l'Ouest jusqu'à Moosejaw. Le pays n'a pas besoin de pluies d'ici au commencement de juillet, excepté aux endroits où le sol est léger.

Avec une chaude température, le blé devrait être en épi vers la fin de juin, ce

qui avancera la moisson de deux semaines.

Je ne puis pas m'empêcher de constater qu'un article d'exportation très important, qui figure, en fait, juste après le bois, au point de vue de l'importance, a beaucoup diminué de valeur cet été: je veux parler du fromage, dont la vente à l'étranger a rapporté, dans les dernières années, des revenus importants pour le Canada et dont les prix courants ont subi une telle dépréciation, que les profits de ceux qui se sont engagés dans cette industrie en sont sérieusement affectés.

Peut-être, comme dans le cas du blé, le commerce du fromage doit avoir ses hausses et ses baisses et, dans tous les cas, nous pouvons espérer que la dépression n'est que temporaire. L'abondance des ressources canadiennes est démontrée amplement dans les rapports du commerce d'exportation, qui montrent une valeur de \$83,895,600 de produits domestiques envoyés à l'étranger depuis le 1er janvier 1894 jusqu'au 1er mai 1895, comparé avec une exportation de \$82,293,000 de produits canadiens dans une période correspondante de l'année précédente, montrant ainsi une augmentation dans la valeur des marchandises que nous avons pu vendre à l'étranger, malgré que les prix en aient été quelque peu bas. Quand nous nous rappelons que cet accroissement dans notre commerce d'exportation a coïncidé avec une réduction dans la valeur des importations, je crois que nous pouvons être certains, non seulement de la puissance d'accumulation du pays, mais de la prudence, de l'habileté et du jugement sûr, lesquels alliés avec un système de banque bien basé et conduit avec sagesse, qui forment la fondation de ses affaires commerciales. Il est de notre devoir cependant de mettre tout en usage pour aider à faire renaître la prospérité. Ceci, à mon avis, peut être très bien accompli en encourageant la colonisation de notre vaste territoire du Nord-Ouest, que l'on peut dire inhabité, car deux ou trois cent mille habitants est à la vérité une bien minime population pour un district capable de maintenir des millions d'âmes dans le confort et l'indépendance.

Il n'est point nécessaire pour cela de construire des voies ferrées où le besoin ne s'en fait et ne s'en fera pas sentir d'ici à plusieurs années, mais il faut encourager de la manière la plus efficace les émigrants à prendre des terres le long des chemins de fer qui existent actuellement et qui offrent toutes les facilités requises pour le transport et pour tout le commerce que, dans les meilleures circonstances, nous pouvons espérer d'ici à nombre d'années.

Il me semble que ce qu'il nous faudrait, c'est un bon système d'émigration du Royaume-Uni et des autres pays de l'Europe et nous avons toute raison de croire que l'argent dépensé judicieusement dans ce but nous rapportera dix fois ce qui aura été dépensé. Il est vrai que le Nord-Ouest a bénéficié largement de l'immigration des provinces plus anciennes et spécialement d'Ontario; mais ce qui est un gain pour cette partie de la Puissance a été indubitablement, jusqu'à un certain point, un désavantage aux autres provinces, en ce sens que la population de la partie Est du Dominion n'est pas suffisante pour permettre de dépeupler cette partie pour renforcer l'Ouest.

Il y a encore une autre manière de

promouvoir considérablement la prospérité du Dominion, c'est d'exploiter les vastes ressources minières de la Colombie Anglaise; car nous savons par l'autorité de ceux qui ont la meilleure connaissance et l'expérience la plus complète de ces industries dans l'Etat voisin du Montana, que nous avons, en deça de nos lignes, des dépôts d'argent, d'or et d'autres riches minerais beaucoup plus riches que ceux que l'on peut trouver dans cet Etat; et de plus, nous savons que l'un des chemins de fer les plus considérables et les plus importants du Nord-Ouest américain, bien qu'il ait souffert dans son trafic ordinaire des céréales, ainsi que d'autres chemins de fer, a pu compenser plus que ses pertes par l'augmentation continue de ses ressources minières. Outre cette espérance dont j'ai parlé, il y a d'autres indications de reprise auxquelles on peut faire allusion, mais n'ayant pas le don de prophétie, et comme nous avons tous acquis la triste expérience de constater combien il est peu sûr et certain et même quelquefois désastreux de s'arrêter à prophétiser, je préfère m'abstenir.

Il y a quelque huit ou neuf ans, votre banque étendait sa sphère d'action en établissant une agence sur la Côte du Pacifique, et plus récemment à la tête du Lac Supérieur, point important d'exportation de grains, et vos directeurs n'ont aucune raison de regretter ce qu'ils ont fait à ce sujet. Ils ont, durant les trois derniers mois, établi une succursale à St-Jean, Terre-Neuve, dans des circonstances que je n'ai pas besoin de vous rappeler spécialement, car tous vous les connaissez. Nous avons tous raison de croire, en commençant des affaires directes avec St-Jean, que la banque rendra service à Terre-Neuve; elle nous rapportera aussi des bénéfices raisonnables dans l'avenir.

Avant de proposer l'adoption du rapport, on me permettra de parler brièvement du regret que j'éprouve personnellement, regret qui est partagé, je le crois, par plusieurs des personnes ici présentes, de ce que les récentes négociations pour faire entrer Terre-Neuve dans la Confédération n'ont pas encore eu un heureux résultat. Espérons, cependant, qu'avant longtemps la plus ancienne colonie anglaise sur les bords de l'Atlantique fera partie de notre Confédération, et que ne formant plus qu'un seul pays et un seul peuple, nous travaillerons de concert à notre bien être matériel et à la postérité future du pays. Je proposerai donc l'adoption du rapport, appuyé par l'hon. G. A. Drummond.

Je demanderai maintenant au gérant général de vous adresser la parole.

DISCOURS DU GÉRANT GÉNÉRAL.

M. E. S. Clouston, gérant général dit: Aux hommes d'affaires il paraîtra presque inutile d'expliquer pourquoi nos profits ont été moindres que les années précédentes; mais comme un certain nombre de nos actionnaires ne sont pas en contact aussi rapproché avec le monde des affaires et comme ils reçoivent un compte-rendu de notre assemblée de ce jour, il me paraît bon d'exposer aussi brièvement que possible les raisons pour lesquelles le résultat des affaires de cette année est moins favorable que d'habitude. La cause principale de la réduction dans nos profits est le taux extrêmement bas de l'argent en Angleterre et aux Etats-Unis mainte-

nant et depuis une époque assez longue. Ceci affecte plus la Banque de Montréal que toute autre banque au Canada. Vous verrez, en consultant le relevé qui vous est soumis, que nous employons dans ces pays environ \$15,000,000 et la moyenne pour l'année approche de ce chiffre ou un peu en-dessous.

Avec le taux de l'argent variant de 1/2 p.c. à 1 p.c. à Londres—à New-York la même chose—et à Chicago à 4 p.c. au lieu de 6 p.c. et 7 p.c. comme les années précédentes, on pourrait expliquer une plus grande diminution dans les profits. Au Canada les taux sont demeurés un peu en-dessous du taux normal. Il paraît presque inutile d'expliquer pourquoi il a été nécessaire d'employer tant d'argent hors du Canada; mais il serait aussi bien de répéter les explications déjà données. Ces fonds représentent virtuellement une forte réserve additionnelle d'or que l'on peut faire rentrer à très bref délai et sont, non seulement une très grande force pour cette banque, mais je les considère comme une garantie importante pour les intérêts financiers de toute la Puissance.

Il n'y a pas eu un seul jour, l'année dernière, que nous n'ayons pu obtenir de sources situées hors de ce pays 25 p.c. de notre passif en or plus vite que nous n'aurions pu nous en servir, et l'avantage d'une telle position a été démontré dans plus d'une occasion, lorsque nous avons pu soulager la tension du marché financier et empêcher probablement une panique sérieuse, dont personne n'aurait pu prévoir l'étendue, sans troubler en aucune manière les besoins financiers de la communauté commerciale. Si nous avions été forcés de faire appel à nos ressources locales, nous n'aurions fait qu'aggraver la situation.

Les pertes que nous avons subies par suite des mauvaises créances ont été à peu près normales; mais en préparant nos évaluations des pertes sur le papier douteux, nous ne pouvions oublier que l'année qui vient de s'écouler n'a pas été prospère pour la majorité de nos clients et par conséquent, nous avons dû nous montrer plus minutieux dans nos calculs en faisant l'estimé de tout ce qui pouvait sembler incertain. Somme toute, en faisant la revue des douze mois écoulés depuis que je vous ai rencontrés, je suis heureux de pouvoir vous présenter un rapport comme celui que vous avez devant vous.

Quant à ce qui regarde les divers autres chiffres de cet état, la circulation accuse une diminution de \$370,000, ce qui n'a rien de surprenant vu le marasme des affaires; les dépôts ne portant pas intérêt, une augmentation de \$1,000,000, presque tout en dépôts du gouvernement ou ayant un caractère temporaire; les dépôts portant intérêt, une augmentation de \$1,300,000 et ce principalement dans notre département d'Épargne.

Dans l'actif, nous constatons en moins \$270,000 en or et \$610,000 en billets du gouvernement du Canada, mais nous avons \$3,000,000 de plus placés à l'étranger.

L'article "obligations du gouvernement" ne figure plus à cet état car ces obligations ont été vendues avec bon profit. J'ajouterai que c'est notre intention de les remplacer dès que l'opportunité s'en offrira.

Nos escomptes s'élèvent à \$2,300,000 de plus, principalement en prêts à des corporations municipales. Nos escomptes

au commerce sont à peu près stationnaires.

Les dettes non payées ont été réduites de \$115,000 par suite de collections et de transpositions au compte des pertes.

Comme vous ne l'ignorez pas, l'année 1894 est venu s'ajouter aux années de dépression dans les affaires qui ont suivi la faillite des Baring en 1890. Aux États-Unis non seulement on a vu le commerce en désarroi, les affaires mortes et les compagnies de chemin de fer subissant des pertes énormes; mais encore on a vu des bas prix régner dans le blé, le coton, l'acier, le sucre, etc.; on a eu des grèves de chemins de fer, des inondations désastreuses, l'une de ces inondations, sur la côte du Pacifique a interrompu les communications avec la Colombie Anglaise pendant des semaines. Les salaires ont été réduits, nombre d'ouvriers ont été jetés sur le pavé, les économies qui s'imposaient, par suite de cet état de choses, ont amené une diminution considérable dans la production dans tous les genres de commerce et de l'industrie. Pour surcroît de malheur les législateurs des États-Unis ont mis tous les obstacles possibles à la résurrection des affaires, en refusant tout remède en ce qui concerne la question de l'argent et de la circulation fiduciaire et ont encore aggravé la situation par des propositions financières absurdes. N'eût été l'action si ferme de M. Cleveland, aidé par un syndicat de financiers qui accomplissent, avec toutes les apparences du succès, une des opérations financières les plus difficiles du siècle, les États-Unis se seraient trouvés dans une crise, comparée à laquelle celle de 1893 n'aurait été que jeu d'enfant.

En temps de crise comme en temps d'épidémies, on trouve toujours une légion de charlatans et d'utopistes qui se dressent armés de remèdes et paucées par tous les maux.

Les ignorants se jettent au cou de ces gens-là, croyant qu'ils vont trouver le salut; mais ils s'aperçoivent bientôt qu'ils ont été les victimes de leur folle confiance.

C'est ainsi que l'hérésie de l'argent ou de la frappe libre se répand actuellement aux États-Unis, prônée par des propriétaires de mines intéressés, activée par des démagogues et des théoriciens et acceptée par une foule considérable de paysans et d'ouvriers qui ne pensent point, mais qui souffrent de l'avalissement des prix. Je suis heureux de constater que l'on fait des efforts énergiques et bien dirigés pour arrêter la marée montante et je ne doute pas qu'ils soient couronnés de succès. Ces efforts sont vigoureusement appuyés par l'augmentation continue dans la production de l'or et la hausse persistante des denrées, sans augmentation correspondante de l'argent, ce qui met à néant les principales théories et les principaux raisonnements des partisans de l'argent.

J'ai vu l'autre jour qu'un écrivain français, discutant la tendance des Américains à adopter des théories financières irrationnelles et cent fois refutées, disait que Dieu est bon pour ses petits enfants, pour les ivrognes et pour le peuple des États-Unis, car autrement, il y a longtemps qu'il serait allé au diable.

La question de l'argent est une question que nous, comme fort prêteurs aux États-Unis, nous suivons de très près et quoique nous pourrions probablement faire des affaires là-bas aussi avanta-

geusement avec le système de l'argent qu'avec celui de l'or, nous n'en désirons pas moins voir disparaître l'incertitude actuelle.

Quoique l'année dernière n'ait pas été prospère, ce doit être une source de satisfaction pour les Canadiens de voir que le monde des affaires au Canada ait si bien traversé cette période critique et avec si peu de faillites et de désastres.

En cela, nous pouvons soutenir la comparaison avec n'importe quel autre pays. En vérité, cela m'a considérablement surpris de voir que nous avons aussi gaillardement résisté. Il est encore trop tôt pour dire que nous sommes sortis du péril, mais il est évident que les États-Unis paraissent avoir pris le dessus; et, comme le Canada est toujours fort affecté par la condition des affaires chez nos voisins, il est raisonnable de supposer qu'ici aussi l'ère de la dépression est passée. Il y a assurément un sentiment d'espoir plus prononcé et quoique l'amélioration soit, jusqu'à un certain point, théorique ou sentimentale, un grand nombre de personnes doivent avoir bénéficié de l'augmentation du prix des denrées qui, à l'exception du beurre et du fromage, a été générale. Cependant, il faut compter encore avec la prochaine moisson et jusque-là on ne doit pas considérer le danger passé.

La prospérité du pays aidera à la prospérité des banques; mais, entre-temps, la situation financière est la même en Angleterre qu'aux États-Unis, et je crains que la prochaine année ne soit maigre, au moins pour notre banque.

La faillite des deux seules banques de l'île de Terre-Neuve, le commerce considérable qui s'y fait et les importantes ressources susceptibles de grand développement dans l'avenir, ont paru offrir l'occasion d'ouvrir une succursale de la banque dans la colonie et nous y avons en conséquence commencé nos opérations le 9 janvier dernier.

Nous croyons avoir aidé au commerce en lui facilitant la transaction des affaires qui étaient virtuellement paralysées et nous avons rendu service au gouvernement de Terre-Neuve par des prêts temporaires; ce qui lui donne le temps nécessaire pour faire des arrangements financiers d'un caractère plus permanent. Les résultats ont répondu à notre attente et nous avons raison de croire qu'à notre succursale de Saint-Jean est réservé un avenir heureux et prospère.

Après quelques remarques de M. John Morrison, qui recommande l'économie, M. John Crawford fait allusion aux paroles du président sur la mort de M. Meredith et dit que tous les actionnaires présents partagent sincèrement les sentiments de sympathie exprimés par Sir Donald Smith. M. Crawford passe à la nomination de M. W. W. Ogilvie pour succéder à M. Meredith dans le conseil des directeurs. Il exprime l'opinion qu'il appartenait aux actionnaires et non aux directeurs de faire sortir de l'obscurité un homme aussi éminent.

Le président explique que les directeurs n'avaient pas d'alternative. D'après les règlements, ils étaient obligés de faire la nomination.

M. Crawford, après avoir reconnu la compétence de M. Ogilvie, aborde la question financière. A un certain point de vue, le rapport financier ne peut pas être considéré comme extrêmement sa-

tatisfaisant. D'un autre côté, cependant, M. Crawford est prêt à admettre que, vu les circonstances, le rapport des opérations de la banque eût pu être beaucoup moins favorable. Il constate que la circulation n'a pas fait un pas de l'avant; elle paraît très apathique. La concurrence est activement à l'œuvre et les gérants généraux ne doivent pas espérer voir la situation des banques s'améliorer pendant qu'ils attendront passivement que les affaires se présentent d'elles-mêmes. Il faut aller au devant des affaires en faisant la moitié du chemin. Il remarque que dans le relevé de l'actif est inclus un item de \$33,000,000 sous le titre de prêts courants et autres valeurs." Il aimerait à savoir à peu près pour combien entre dans ce montant ce qui est écrit comme "autres valeurs."

Le gérant général.—Pour une très faible proportion, environ \$100,000. Dans ce montant sont inclus des propriétés immobilières possédées par la banque outre ses propres édifices.

M. Crawford considère cette réponse comme satisfaisante. Il suggère qu'il serait bon de mettre à l'avenir sur deux colonnes parallèles les chiffres du rapport financier, mettant ainsi en regard les montants de l'année qui vient de se terminer et ceux de l'année précédente. Ceci, croit-il, serait d'un très grand avantage.

Le président, remarque-t-il, avait fait rapport d'une manière générale que les espérances fondées par les directeurs sur la succursale de Terre-Neuve ont été réalisées. Ceci est très consolant, si l'on se rappelle que l'île a été représentée pendant quelque temps comme étant à deux pas de la banqueroute. Toutefois, les affaires étant loin d'être réglées encore.

Il croit que les personnes qui ont assiégé les banques à Terre-Neuve n'avaient pas calculé le coût de leurs démarches, ou elles n'auraient pas été si pressées d'échanger leurs billets de banques pour de l'or. Au Canada, le nom de la banque de Montréal, est le synonyme d'une institution inébranlable. Il suppose que la dernière banqueroute des deux banques de Terre-Neuve a laissé après elle une réputation d'incapacité et il suggère respectueusement que la devise de la banque de Montréal à Terre-Neuve soit: "Vigilance et prudence." Il se déclare en faveur de porter à la connaissance des actionnaires les recettes, les dépenses et les pertes générales de la banque, et il touche aussi la question de dividendes trimestriels.

Le président.—"Je désire dire que les suggestions de M. Crawford, quant aux colonnes parallèles dans le rapport financier méritent d'être prises en considération par les Directeurs.

"Je désire aussi faire remarquer que je n'ai jamais, en aucune manière, exprimé aucune opinion sur la position financière de Terre-Neuve. Je veux que ceci soit très bien compris; j'ai seulement exprimé l'espoir que Terre-Neuve entrerait quelque jour dans la confédération et que nous pourrions travailler ensemble au bien commun.

La motion pour l'adoption du rapport des Directeurs proposée par le Président et secondée par le Vice-Président, l'hon. G. A. Drummond, est alors adoptée à l'unanimité.

Le capitaine Benyon propose: "Que l'assemblée désire exprimer sa gratitude au président et aux directeurs de la

banque pour l'attention qu'ils portent aux intérêts de l'institution."

Il ajoute que les actionnaires désirent que l'on enregistre combien sincèrement ils partagent les sentiments exprimés par le président relativement à la mort de M. W. H. Meredith. En même temps, ils veulent que l'on sache la grande confiance qu'ils ont dans l'habileté de celui qui a été appelé à succéder à M. Meredith dans le bureau de direction, M. Ogilvie.

M. Hector MacKenzie appuie cette proposition; le président exprime sa reconnaissance à l'assemblée pour le vote de remerciements qu'on lui offre à lui et à ses collègues. Ce vote est passé à l'unanimité.

M. Ogilvie propose ensuite: Que les remerciements de cette assemblée sont dus au gérant général, à l'inspecteur, aux gérants et aux autres officiers de cette banque pour leurs services pendant le dernier exercice. M. Ogilvie en faisant cette proposition déclare qu'il a eu maintes occasions de rencontrer les officiers de la banque depuis Halifax jusqu'à Vancouver et qu'il a toujours été enchanté de la prudence, du zèle et de la loyauté qu'ils mettent au service de la banque. C'est avec plaisir donc qu'il soumet sa proposition.

M. R. B. Angus appuie la proposition que l'assemblée ratifie unanimement, puis le gérant général à son tour exprime ses remerciements.

M. J. B. Learmont propose alors appuyé par M. John Dunlop et on adopte à l'unanimité la proposition suivante: Que le scrutin ouvert pour l'élection des directeurs soit continuée jusqu'à trois heures à moins qu'aucun vote donné pendant quinze minutes, alors que l'on en fera la clôture et que cette assemblée ne soit continuée que dans ce but.

MM. John Morrison et John Crawford proposent un vote de remerciements au président pour la manière dont il a conduit cette assemblée.

Le président accueille le compliment par quelques paroles appropriées.

Le scrutin déclare réélus les anciens directeurs qui sont MM. R. B. Angus, hon. George A. Drummond, A. F. Gault, Edward B. Greenshields, Hugh McLennan, W. C. McDonald, W. W. Ogilvie, A. T. Patterson et Sir Donald A. Smith.

A une réunion subséquente du bureau de direction, Sir Donald A. Smith a été réélu président et l'hon. G. A. Drummond, vice-président.

COMPTES-RENDUS

CHAMBRE DE COMMERCE DU DISTRICT DE MONTRÉAL.

Réunion hebdomadaire du Conseil de la Chambre de Commerce du District de Montréal, vendredi le 31 mai. M. H. Laporte, président, occupe le fauteuil.

Présents: MM. J. Contant, D. Rolland, A. Racine, H. A. A. Brault, A. Aumont, L. E. Morin, fils, J. X. Perrault, E. P. Ohagnon, T. J. Aquin et J. B. A. Lanctot.

Le comité chargé de s'occuper de la souscription au monument Maisonneuve, fait rapport que, après diverses démarches infructueuses, il est obligé, par respect pour la chambre, de demander à être relevé de ses fonctions. Ce rapport est adopté.

M. le président à qui a été offerte la charge de vice-président conjoint du comité du monument Maisonneuve, dé-

clare qu'il se voit dans l'obligation de décliner cette nomination.

Finalement, il est résolu que, si la chambre, comme corps, ne peut rien faire, chacun des membres, individuellement, fera tous ses efforts pour réunir des souscriptions.

M. Contant propose, secondé par M. Aquin une résolution priant le conseil de ville de ne pas faire de contrat avec la Compagnie du Gaz, sur les bases du rapport du sous-comité.—Adopté.

M. Contant donne avis qu'il proposera à la prochaine assemblée une résolution priant le gouvernement de ne pas abandonner l'idée de l'annexion de Terre-Neuve.—Ajournement.

CHAMBRE DE COMMERCE DE MONTRÉAL

Réunion du Conseil de la Chambre de Commerce de Montréal (Board of Trade) mardi le 4 juin. M. James A. Cantlie, président, au fauteuil. Présents: MM. John Torrence, Chas. F. Smith, Geo. Hague, John T. McBride, David McFarlane, Henry Miler, A. Nicoll, Wm. Nivin, James E. Rendell et David Robertson.

Lu des accusés de réception de la requête demandant un bureau d'experts en douane, de la part de Sir D. A. Smith et du sous-secrétaire d'Etat.

Le président rapporte que l'opposition de la chambre avec celle d'autres intérêts ont empêché l'adoption du bill autorisant la construction d'un pont sur l'île St-Hélène.

Le comité de la loi de faillite a étudié le projet de loi présenté par le gouvernement. Il est décidé d'adresser au Sénat et à la Chambre des Communes une requête demandant que ce projet de loi soit adopté.

Les examinateurs des inspecteurs de foins ont donné un certificat de capacité à M. H. Labelle, qui accomplit les fonctions d'inspecteur depuis deux ans.

MM. Lucien Chouillou, R. A. S. Allan et Roméo Prevost sont admis membres de la Chambre.

Et comme la saison des vacances est arrivée, le conseil s'ajourne au mois de septembre.

NOTES COMMERCIALES

Les épiciers de St-Thomas, Ont., vont fermer leurs magasins à 8 heures pendant l'été.

Le vapeur "Empress of India" de la ligne du Pacifique, arrivé le 21 mai à Vancouver, avait à bord 700 caisses de thé seulement. A la date correspondante, l'année dernière, le même vapeur avait 1,600 caisses.

En 1864, il fallait payer 60c par minot pour transporter du blé de Chicago à New-York; maintenant ce transport ne coûte que 13c. Les consommateurs paient le blé moins cher, les producteurs vendent leur blé plus cher et les compagnies de transport font de l'argent. N'est-ce pas merveilleux?

On calcule d'après les arrangements faits pour l'expédition de leur beurre cet été, par nos cousins des Antipodes, qu'il sera mis sur le marché anglais 100 tonnes de beurre d'Australie par mois, soit 224,000 livres ou 35,000 tinettes, c'est-à-dire plus, dans un mois, que le Canada n'en a exporté pendant toute l'année dernière. Et le pis est que tout ce beurre sera consigné.

REVUE COMMERCIALE ET FINANCIÈRE

Montréal, 6 juin 1895.

FINANCES.

Le taux de l'escompte sur le marché libre, à Londres, est de 11/16 à 1/2 p.c. La Banque d'Angleterre maintient son taux à 2 p.c.

A New-York, les capitaux s'accablent de nouveau et le taux de l'intérêt baisse. On peut obtenir des prêts à demande aux taux de 1 à 1 1/2 p.c. L'escompte des meilleurs effets de commerce se fait à 2 1/2 ou 3 1/2 p.c.

Sur notre place, il y a aussi plus grande abondance de fonds disponibles et les banques prêtent à la spéculation contre remboursement à demande à 4 1/2 p.c. Le taux régulier de l'escompte des effets de commerce est de 6 à 7 p.c.

Le change sur Londres a haussé un peu.

Les banques vendent leurs traites à 60 jours à une prime de 9.15/16 à 10 1/2 et leurs traites à vue à une prime de 10 1/2 à 10 3/4. Les transferts par le câble sont à 10 1/2 de prime. Les traites à vue sur New-York font de 1/2 à 1/4 de prime. Les francs valaient hier, à New-York, 5.16 1/2 pour papier long et 5.15.1/16 pour papier court.

La bourse a été active et ferme. La banque de Montréal a fait 220 et 220 1/2; la banque des Marchands 169, la banque du Commerce 135 et 134; la banque Molson 173 1/2 et la banque de Québec 118.

La banque du Peuple a gagné 1 1/2 p.c. à 116 1/2; la banque d'Hochelaga a fait à plusieurs reprises 127 1/2.

Les banques canadiennes sont cotées en clôture comme suit :

Banque du Peuple	117 1/2	115
“ Jacques-Cartier	120	110
“ Hochelaga	130	127 1/2
“ Nationale
“ Ville Marie	100	70

Les Chars Urbains ont été actifs, avec de la hausse, ce qui s'explique par la progression rapide et constant des recettes de la compagnie. Les anciennes actions sont montées à 201 1/2; les nouvelles ont fait 200, puis ont perdu un

peu et clôturent à 199 1/2. Le Gaz a perdu de son activité; il se tient en clôture à 202 1/2. Le Richelieu, pour la première fois dans son existence, est au-dessus du pair; il s'est vendu hier à 104.

Le Câble est actif et en hausse à 160 1/2; la Royal Electric fait 154 1/2; le Bell Telephone, 160. Le Télégraphe, sans affaires, se cote 167 1/2 vendeurs, et 161 1/2 acheteurs.

Le Toronto Street Railway monte à 84 et clôture à 83 1/2.

La Montreal Cotton Co. a fait 130 1/2; la Merchants Cotton Co. 129 et la Colored Cotton Co. 60.

COMMERCE.

Les chiffres de la *Clearing House* pour le mois de mai 1895 accusent une augmentation de \$8,000,000 sur ceux du mois de mai 1894. et Sir Donald A. Smith, dans son discours aux actionnaires de la banque de Montréal, cite cette augmentation comme une preuve de l'amélioration des affaires. Nous restons un peu sceptique sur ce point, malgré toute l'autorité dont jouit le président de la première institution financière du pays. Sur ces huit millions, combien représentent la spéculation à la bourse? Combien la spéculation sur le blé? Nous opposons à cet optimisme du président, l'expression du gérant général qui dit que "cette amélioration est plutôt théorique et de sentiment que réelle? Dans notre numéro du 24 mai, nous disions :

" La hausse générale des marchandises, des produits de la ferme et de l'industrie se continue et le regain d'activité du commerce se maintient; mais cette amélioration semble prendre une tournure spéculative, qui ne pourrait guère lui permettre de se soutenir si elle n'était appuyée sur une amélioration réelle dans la situation des consommateurs et des producteurs; jusqu'ici, elle paraît restreinte à l'élément intermédiaire. Il nous faudrait, en un mot, une bonne récolte à la campagne et une reprise de l'industrie du bâtiment en ville."

Comme nous le faisons remarquer ailleurs, M. Clouston semble nous avoir emprunté textuellement ce passage de notre Revue Commerciale. Comme les grands esprits se concentrent!

Aujourd'hui, la situation est exactement la même, sauf que l'amélioration continue à pénétrer peu à peu aux cou-

ches fondamentales de la société. Aux grains et au foin qui se vendent un peu mieux, nous pouvons ajouter la hausse du prix du fromage et le ton passablement amélioré du marché du beurre de crémeries. Nous devons encore ajouter que les récoltes, dans notre province, sont belles et promettent un rendement abondant.

Les chaleurs humides de ces derniers jours activent à merveille la végétation. Le foin promet beaucoup plus qu'il y a trois ou quatre semaines. L'avoine, l'orge et les pois sont splendides.

Le commerce en général s'en tient aux opérations de la saison. A la ville, il va mieux; à la campagne il est tranquille, les cultivateurs étant trop occupés aux champs pour fréquenter le magasin. Les échéances du 4 juin ont été honorées d'une manière satisfaisante.

Alcalis.—Il y a une bonne demande pour les potasses à des prix soutenus. Nous cotons: potasses premières, de \$4.10 à \$4.15; de secondes, \$3.85; perlasse \$5.50 à \$5.25.

Charbon et bois de chauffage — Les commerçants de charbon prennent de bonnes commandes pour livraison immédiate; quelques-uns, assez imprudents, acceptent des commandes pour plus tard, mais il est difficile de savoir si, dans leur fort intérieur, ils n'ajoutent pas "sans garantie de mesure précise" comme les notaires dans les contrats de vente de terrains.

Rien de changé à la situation du bois de chauffage.

Chaussures.—La hausse faite par les manufacturiers sur les chaussures n'est point en rapport avec la hausse des cuirs; mais on dirait que ceux qui avaient des stocks de cuirs sont désireux de ne pas forcer le marché et ils obligent les autres à les suivre. La demande est de saison, sans excitation de la part des acheteurs.

Cuirs et peaux.—Nous ajoutons encore quelques sous aux cotes des cuirs à semelle. Le marché anglais commence à suivre le nôtre et un manufacturier qui devait aller en Angleterre s'acheter des cuirs, a fini par rester au pays sur réception d'avis que les prix là-bas sont à la parité de ceux d'ici.

Nous ajoutons 1/2 par livre au prix des peaux vertes de la boucherie. Le stock est léger, la demande est bonne et le

Il vaut la peine de rechercher

- 1—LA QUALITE EXCELLENTE.
- 2—LE PRIX RAISONNABLE.
- 3—L'APPARENCE ATTRAYANTE.
- 4—LA VARIETE COMPLETE DES

Aliments pour le Déjeuner (Céréales) de la **IRELAND CO.** EN PAQUETS DE 2 ET 3 LBS.

PREPARE SEULEMENT PAR

La **IRELAND NATIONAL FOOD COMPANY, Ltée**
TORONTO, CANADA.

POSSEDANT les moulins les plus grands et les plus complets du Dominion pour la fabrication des céréales servant d'aliments pour le Déjeuner. Echantillons remis avec plaisir.

En stock chez **HOWE, McINTYRE & CO., Agents, 461 rue St-Paul, MONTREAL.**

ET CHEZ TOUS LES EPICIERIS DE GROS.

déficit aux Etats-Unis ne fait qu'augmenter.

Draps et nouveautés.—On a vendu un peu plus dans le détail en ville et les rentrées de fonds sont plus faciles. La campagne n'achète pas beaucoup; elle commence à envoyer des fonds qui représentent des ventes de fromage. Le coton brut se maintient à la hausse et les cotonnades sont fermes à la hausse déjà signalée. Les laines ne paraissent pas suivre le mouvement.

Epicerie.—Nos maisons de gros ont reçu leurs échantillons de thés nouveaux, qui sont de belle qualité et l'expédition proprement dite sera ici vers la fin de la semaine.

Le sucre est ferme et sans changement. Les mélasses sont très fermes, des maisons refusent même de vendre au prix combiné, croyant qu'elles obtiendront mieux plus tard.

Les paqueteurs de saumon de la Colombie Anglaise, sous prétexte que les stocks en Europe sont épuisés, et que d'ailleurs, la pêche cette année sera en déficit, ont haussé leurs prix de telle sorte que plusieurs maisons de gros ont refusé de les suivre, préférant attendre la fin de la saison et n'acheter alors qu'aux prix justifiés par le marché.

Dans les conserves alimentaires, nous notons la rareté du maquereau qui a enchéri.

Nous notons une certaine faiblesse dans les épices pures.

Fers, ferronneries et métaux.—Les clous coupés sont calmes; mais les clous de broche paraissent mieux se tenir. On croit qu'il y aura bientôt une hausse sur la broche. Le fer canadien en barre a haussé de 5c, on le cote aujourd'hui de \$1.65 à \$1.70 par 100 livres.

Huiles, peintures et vernis.—Les huiles de toutes sortes se tiennent bien, avec une demande de la saison. Nous cotons les blancs de plomb un peu plus bas.

Produits chimiques.—La plupart des lignes sont très fermes avec tendance à la hausse, comme par exemple le camphre qui a haussé de 5d en Angleterre, mais qu'on détaille encore ici au même prix. Les soudes caustiques sont cotées un peu plus bas.

Salaisons.—Marché soutenu dans toutes les lignes de lard et de saindoux.

Revue des Marchés

Montréal, 6 juin 1895.

GRAINS ET FARINES

MARCHÉS DE GROS

Le marché anglais est moins animé pour les blés étrangers; cependant, les prix sont fermes pour les blés durs et spécialement pour le blé roux d'hiver d'Amérique. Les dernières dépêches reçues par le câble coûtent le marché des chargements comme suit: Chargements à la côte, blé terne, en route, sans affaires. Les expéditions de Russie cette semaine ont été de 430,000 *quarters*. Les marchés anglais de province sont fermes. Mais à la côte et en route tranquille. A Liverpool, blé livrable terne, peu de demande. A livrer, terne à des prix nominaux. Farine de Minneapolis *first bakers*, 21s. Marchés français fermes. Les énormes expéditions de la Russie ont évidemment entravé le mouvement de hausse, quoique ce ne soit peut-être que temporairement.

La température récemment, en Europe, a été froide et pluvieuse, ce qui a sans doute aidé aux grains sur pied à se remettre et à prendre le dessus. Aujourd'hui on constate que la récolte a belle apparence en Angleterre et en France. La Hongrie a souffert de la sécheresse et craint les dommages de la mouche. La Russie se réjouit de la promesse d'une bonne récolte.

Mais aux Etats-Unis, après les rapports de ravages par la gelée, sont venus d'autres rapports parlant de ravage par la sécheresse ou par les insectes: sauterelles ou mouches. La récolte de blé d'hiver est paraît-il irrémédiablement compromise; elle ne donnera pas plus de 150,000,000 de minots, contre 240,000,000 l'année dernière. Le blé du printemps se comporte bien et les pluies récentes lui assurent de l'humidité pour longtemps.

La "visible supply" continue à diminuer. La diminution de la semaine dernière a été de 2,000,000 de minots. Mais ce qui paraît intriguer le plus les statisticiens, c'est l'"invisible supply," c'est-à-dire la réserve que les fermiers ont gardé chez eux, après les semences terminées. C'est dans cet "invisible"

que doit se faire sentir l'effet de la consommation du blé par les animaux, l'automne et l'hiver dernier. D'ordinaire, à cette époque, cette réserve varie entre 50 et 100 millions de minots; cette année on la croit presque nulle, et, l'on prétend que, en mettant de côté le blé placé en éleveurs qui forme la "visible supply" il n'y a pas 20,000,000 de minots de blé dans le pays.

Un fait qui semble confirmer ces prétentions c'est que, à part ceux de Minneapolis qui ont un stock "visible" à eux, les meuniers des autres points de l'ouest et du sud-ouest sont obligés d'acheter du blé à Chicago, ne trouvant plus à s'approvisionner dans leur région.

Cependant, malgré la fermeté intrinsèque de la situation, il y a eu une réaction en baisse sur les marchés des Etats-Unis. Il fallait s'y attendre. Une hausse de 10c par minot dans une semaine est trop rapide pour ne pas inviter à la réalisation des bénéfices et la réaction qui doit s'en suivre.

Aujourd'hui, l'on cote le blé disponible: à New-York (No 2 roux d'hiver) 79 à 79½c en entrepôt. A Chicago (No 2 du printemps) 77 à 80c. A Duluth (No 1 dur) 78c. A Détroit (No 1 blanc) 84c. A Toledo (No 2 roux) 82½c.

La baisse est encore plus accentuée sur les marchés de spéculation qui clôturent: Chicago, blé sur juin 76½c; sur juillet, 77½c; sur septembre, 78½c. New-York, blé sur juin, 79½c; sur juillet, 80½c; sur septembre, 81½c. Duluth, blé sur juin, 78c; sur juillet, 78½c; sur septembre, 76½c.

Au Manitoba, les récoltes paraissent vigoureuses et en bonne voie de réussir. La gelée n'y a rien fait. Le commerce de blé y est dans le marasme, faute de blé à vendre. On cote nominativement \$1.00 le minot, à flot, à Fort William, pour le No 1 dur.

Dans le Haut Canada, le marché est plus tranquille, à mesure que le stock s'épuise. Mais le marché du blé, malgré la baisse de Chicago, reste très ferme. On vend couramment le blé d'Ontario, sur wagon, au point d'expédition de \$1.00 à \$1.02c le minot. On cote le blé dur de Manitoba livré à Toronto, \$1.07. L'avoine est achetée par les meuniers aux prix de 40 à 41c. Les pois se vendent aux meuniers, en gare, 62 à 65c. L'orge à moulée vaut 55c en gare à Toronto.

A Montréal, l'avoine a continué à

La Société Artistique Canadienne

BUREAUX

1866 Rue Sainte-Catherine, Montréal.

Fondée dans le but de répandre et de développer le goût de la musique et d'encourager les artistes.

Incorporée par Lettres Patentes le 24 Décembre 1894.

CAPITAL - - - \$50,000.00

I PRIX de \$1,000.00 I PRIX de \$400.00

I PRIX de \$150.00.

Et 2348 autres prix variant de \$1.00 à \$50.00 sont distribués TOUS LES 15 JOURS.

PRIX DU BILLET, 10 CTS

Mentionnez "La Société Artistique Canadienne" quand vous achetez vos billets. Billets envoyés dans toutes les parties du pays sur réception du prix et d'un timbre.

ON DEMANDE DES AGENTS RESPONSABLES POUR LA CAMPAGNE.

NOUS RECEVONS CETTE SEMAINE
NOTRE PREMIERE IMPORTATION
DU CELEBRE

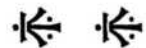

COGNAC LAUBIER FILS

ECRIEZ POUR PRIX ET ECHANTILLONS.

LA.....

Canada Liquor Co.

253 et 255 ST-PAUL et 2 ST-VINCENT,

.....MONTREAL

monter, mais on commence à trouver que la hausse est un peu trop rapide. Elle a, comme nous le prévoyions, fait venir des stocks de réserve d'Ontario, et, samedi dernier, le stock en éleveurs ici avait augmenté de 7,000 minots, au lieu de diminuer. C'est que les arrivages sont de 7 à 8 mille minots par jour. La demande est surtout spéculative, cependant et elle maintient les prix. Le stock, après tout, n'est encore que de 95,000 minots. On demande pour l'avoine No 2 d'Ontario, 47c. par 34 lbs.

Les pois n'ont pas suivi la hausse du blé, en Europe, et les exportateurs ne peuvent payer le prix qu'on leur demande dans Ontario. Le stock en éleveurs est aujourd'hui de 160,000 minots. Le prix en entrepôt est nominal à 75c.

L'orge à moulée et le sarrasin sont fermes mais tranquilles, faute de stock.

La farine est toujours très active; évidemment on croit à la permanence de la hausse, et l'on se base pour cela sur le fait qu'il n'y a pour ainsi dire plus de blé disponible en Canada et que, sur tout baril de farine fait de blé étranger, il a fallu payer de 60 à 75c de droits. Cependant, nous ne cotons pas de nouvelle hausse cette semaine.

Les farines d'avoine ont haussé de 10c le baril, pour suivre la hausse de l'avoine.

Le son et le gru sont à peu près soutenus.

Nous cotons en gros

Blé roux d'hiver, Can. No 2.	\$1 05 à 1 06
Blé blanc d'hiver " No 2.	1 06 à 1 07
Blé du printemps " No 2.	0 00 à 0 00
Blé du Manitoba No 1 dur.	1 10 à 1 12
" " No 2 dur.	1 07 à 1 10
" " No 3 dur.	0 00 à 0 00
Blé du Nord No 2.	0 00 à 0 00
Avoine No 2.	0 47 à 0 00
Blé d'inde, en douane.	0 00 à 0 00
Blé d'inde, droits payés.	0 00 à 0 76
Pois, No 1.	0 80 à 0 85
Pois, No 2.	0 75 à 0 76
Orge, par minot.	0 56 à 0 57
Sarrasin, par 50 lbs.	0 00 à 0 55
Seigle, par 56 lbs.	0 58 à 0 60

FARINES

Patente d'hiver.	\$5 40 à 5 50
Patente du printemps.	5 15 à 5 20
Patente Américaine.	0 00 à 0 00
Straight roller.	5 00 à 5 25
Extra.	4 50 à 4 75
Superfine.	4 00 à 4 10
Forté de boulanger (citée).	5 00 à 0 00
Forté du Manitoba.	5 00 à 0 00

EN SACS D'ONTARIO

Medium	\$4 00 à 4 25
Superfine	3 50 à 3 60

FARINE D'AVOINE

Farine d'avoine standard, en barils.	4 35 à 4 40
Farine d'avoine granulée, en barils.	0 00 à 4 60
Avoine roulée en barils.	4 35 à 4 40

MARCHÉ DE DÉTAIL

Il y avait un plus grand nombre de cultivateurs au marché, mardi, avec de l'avoine à vendre, et comme les acheteurs étaient nombreux, l'avoine s'est vendue jusqu'à \$1.10 la poche.

En magasin, les commerçants vendent l'avoine de \$1.15 par 80 livres.

Le blé d'inde jaune des Etats-Unis fait 75c par minot, et le blanc 80c par 56 lbs.

Les pois No 2, valent 85 à 90c et les pois cuisants de 95c à \$1.00 par 60 lbs.

La graine de lin par minot de 60 lbs vaut \$1.05 à \$1.10.

L'orge No 2 de la province vaut de \$1.05 à \$1.10 par 96 lbs.

Le sarrasin vaut \$1.40 par 96 livres (2 minots).

BEURRE

MARCHÉS ANGLAIS.

On écrit de Liverpool le 24 mai :

" Le beurre de crémeries de choix est en meilleure demande.

Crémeries australiennes, choix ..68 à 75s

" " ordinaires...38 à 45s

Crémeries américaines, choix...38 à 42s

" irlandaises.....82 à 85s

" danoises.....85 à 90s

MARCHÉ DE MONTRÉAL

Il n'y a rien de nouveau ici au sujet de la prime. Le comité nommé par l'Association du Beurre et du Fromage ne s'est pas réuni. On semble dire : que l'hon. Beaubien et M. Taché s'arrangent comme ils voudront, ou comme ils pourront. La difficulté est celle-ci : On veut payer la prime pour du beurre frais, de choix, qui sera exporté frais en glacière et vendu frais en Angleterre. Pour remplir ces conditions, il faudrait que le beurre parte de Montréal par le premier vapeur après son arrivée. Mais qui va l'expédier ? Le commerce ne veut pas courir le risque qu'engendrent nécessairement ces expéditions à date fixe. Il faudrait que l'expédition fût faite par quelqu'un spécialement chargé de la chose et pour le compte des fabricants. C'est ce rouage qu'il faut organiser.

En attendant, comme on commence à

recevoir des beurres d'herbes, on a vu les exportateurs s'enquérir, sur le marché, des lots à vendre et du prix. Il n'en est résulté encore aucune affaire, car ils ne veulent offrir que 15c pour ce qu'il y a de mieux sur le marché. Les consignataires vendent un peu plus au marché local : de 15½ à 16c.

Le beurre de townships, frais, peut se coter de 13 à 14c la livre.

FROMAGE

MARCHÉ ANGLAIS

On écrit de Bristol, le 22 mai :

" On a vendu aux enchères, mardi dernier, 5,000 fromages de la Nouvelle Zélande à Londres; et 2,000 fromages des Etats-Unis et du Canada à Bristol. Les prix réalisés pour ces derniers ont été 37s 6d à 41s 6d pour le canadien de septembre; 26s 6d à 36s 6d pour le canadien d'août. Il est arrivé plusieurs milliers de meules de canadiens de septembre qui ont été vendues de 32s à 42s. Le commerce est maintenant un peu meilleur. Le fromage nouveau à expédier de Montréal a été vendu aujourd'hui 1s à 1s 6d de moins que les prix de la semaine dernière."

On écrit de Londres :

" La baisse du marché a été plus sensible cette semaine et les prix sont irréguliers. Les vieux fromages fancy commandent leur prix; on en obtient de 46s à 48s. pour du vieux fromage canadien. Le fromage nouveau est offert entre 36 et 38s. Le fromage de la Nouvelle-Zélande vendu aux enchères a rapporté de 32s. 6d. à 38s."

On écrit de Liverpool, le 24 mai :

" Les détenteurs font des concessions aux acheteurs, ce qui donne plus d'activité aux transactions, mais à des prix avilis. On nous a offert souvent 39s. pour du beau fromage canadien blanc, mais nous avons toujours refusé de descendre au-dessous de 40s."

Nous cotons :

Juillet et août, du Canada ou des E.U.	36 à 38s
Canadien blanc d'août.	39 à 40s
D'automne, coloré, Canada ou E.U.	42 à 43s
Septembre blanc, de bonne qual.	40 à 42s
Septembre-octobre de Québec, coloré	39 à 40s
Septembre coloré d'Ontario, 1er choix.	43 à 44s
Septembre blanc d'Ontario, 1er choix.	41 à 42s.

J. A. VAILLANCOURT

MARCHAND-COMMISSIONNAIRE DE PROVISIONS

333 ET 335 RUE DES COMMISSAIRES, MONTREAL.

BEURRE, FROMAGE ET ŒUFS PLACÉS AUX PRIX LES PLUS AVANTAGEUX

Attention spéciale donnée aux Consignations de Beurre et de Fromage.

AVANCES LIBÉRALES SUR CONSIGNATIONS

Tinettes en belle épinette blanche, 30, 50, 70 lbs.

Fournitures pour Fromageries.

Spécialité de Tinettes pour Beurreries.

Les Meilleurs Sels Anglais " HIGGINS " et " ASHTON " pour Beurreries.

SOLLICITE LA CONSIGNATION DE TOUTES SORTES DE PRODUITS AGRICOLSE

MARCHÉS DES ETATS-UNIS

Ogdensburg, 1er juin.—En vente 2117 meules. Ventes, 300 à 7 11/16c, 500 à 7 7/8c et 700 à 7 7/8c.

Canton, 1er juin.—Sur notre marché, 3000 fromages se sont vendus à 7 7/8c. et 1000 tinettes de beurre à 19c.

Watertown, 1er juin.—Il a été vendu aujourd'hui 3,300 fromages entre 6 1/2 et 7c.

Utica, 3 juin.—Ventes de la journée : 64 meules à 6 1/2c., 4226 à 6 1/2c., 2340 à 6 1/2c., 1014 à 6 1/2c., 350 à 7c., 100 consignées.

Little Falls, 3 juin.—Ventes : 750 meules à 6 1/2c, 3,930 à 6 1/2c, 1,136 à 7c, 300 consignées.

MARCHÉ D'ONTARIO

Brockville, 30 mai.—On a mis sur le marché 2,205 fromages blancs et 596 colorés. en tout 2,801. Ventes : 85 blancs à 7c, 36 à 7 1/2c, 175 à 7 1/2c, 175 colorés à 7 1/2c, 1,085 à 7 1/2c. Le reste a été vendu après le marché à 7 1/2c.

Barrie, 30 mai.—Dix fromageries ont mis en vente 1,100 meules de mai, tout coloré. Ventes 730 meules de 6.13/16 à 7.11/16c.

Brandford, 30 mai.—Au marché du fromage, 18 fromageries ont mis en vente 2,925 meules. Ventes : 240 à 6 15/16c, 540 à 7.11/16 et 175 à 7 1/2c.

Kingston, 30 mai.—En vente 1,500 fromages colorés et 200 blancs. Ventes, 800 à 7.31/16c.

London, 1er juin.—Vingt-six fromageries ont mis en vente 3957 meules de mai. Vente : 320 à 7 1/16c, 546 à 7 1/4 et 272 à 7 5/16.

Belleville, 4 juin.—En vente 2700 meules ; ventes : fromage blanc, 580 meules

à 7 5/8c ; 420 à 7 7/8c et 135 à 8c. Fromage coloré, 415 à 7 5/8c ; 60 à 7 7/8c et 100 à 8c.

Ingersoll, 4 juin —Ventes : 100 à 7 7/16c et 615 à 7 7/8c.

Madoc, 4 juin.—Ventes : 500 meules à 7 5/8c.

Campbellford, 4 juin.— Ventes : 410 meules à 7 5/8c.

MARCHÉ DE MONTRÉAL

Le câble reste à 40c pour le blanc et 42c pour le coloré, fromage d'automne ; les avis particuliers disent que le marché anglais est tout à fait tranquille ; et cependant nous avons eu une hausse de 1c presque ici. Ce sont les exportateurs qui ont fait la hausse d'eux-mêmes, par esprit de compétition d'abord et aussi parce qu'ils espéraient que le marché anglais suivrait la hausse ; et comme le marché anglais n'a pas bougé, il se fait aujourd'hui une légère réaction.

A Cowansville, samedi, on a vendu 345 meules à 7.13/16c et 198 à 7 1/2c.

Au quai, lundi, il y avait un très gros marché ; 8 000 meules étaient offertes en vente. Les acheteurs se sont laissés aller à se faire concurrence et il en est résulté des ventes très agréables pour les fromagers. Le prix pour le bon fromage a été de 7 1/2c.

Mais ce prix étant sujet à réduction à l'inspection, les acheteurs ont trouvé le moyen, quand ils ont vu que le marché faiblissait, de faire des réductions pour défauts dans la qualité qui ont dû mettre, pour bien des lots, le prix moyen à 7 1/4c.

Chez les consignataires, on a fait aussi quelques ventes à 7 1/2c, mais pour des lots de premier choix extra ; le prix régulier actuel peut être donné comme

étant de 7 1/4 à 7 7/8c, avec 7c pour les fromages ayant un léger défaut.

Il est difficile de prévoir ce que sera le prochain marché, lundi. D'après les apparences actuelles, il ne faudrait pas s'attendre à dépasser les prix de lundi dernier.

Ce qui s'est vendu cette semaine, pourtant, était encore en partie du fromage mêlé de fourrage sec et d'herbe ; lundi prochain, on n'aura que du fromage d'herbe, ce qui justifierait une hausse, mais il faudrait pour cela que le marché anglais vint à notre aide.

Les exportations de la semaine ont été :

Par	Pour	Meules
Numidian	Liverpool	8,541
Oregon	"	1,662
Lake Winnipeg	"	429
Nessmore	"	1,535
Norwegian	Glasgow	445
Amarynthia	"	372
Brasilian	Londres	2,551
Montezuma	"	8,234
Etolia	Bristol	10,517

Total..... 34,346
Sem. corresp. 1894..... 50,752

Exportations jusqu'à date :
1895..... 90,724
1894..... 111,689

ŒUFS

Marché bien approvisionné et prix soutenus ; les paqueteurs achètent beaucoup. On cote de 10 à 10 1/2c la douzaine.

Le marché anglais est coté de 4 à 5s par 10 douzaines.

LE FROMAGE CANADIEN EN AVANT !

1892-93—A CHICAGO—1892-93

Les "BLUE STAR" ont remporté 26 prix sur 28 échantillons exposés !!

J. N. DUGUAY,

LA BAIE, CO. YAMASKA, P. Q.

Agent des Fromageries "BLUE STAR" et "JERSEY LILY" ; sollicite les applications des Fromagers qui désirent faire partie de ces combinaisons pour la vente de leurs Fromages sur le marché de Montréal.

Commission, 5c. par boîte, claire de toute dépense.

Les ventes se feront chaque semaine comme par le passé, et le retour de chaque envoi sera fait aussitôt après la vente. C'est une occasion avantageuse et profitable pour les bonnes fromageries de vendre leurs produits aux prix du gros, sans qu'il leur en coûte beaucoup. Les patrons sont surtout intéressés dans ce système de ventes ; ils ont le plus haut prix, un meilleur rendement et s'assurent, par le fait, la durée de cette industrie, la seule payante aujourd'hui.

Les ventes sont assurées à des prix avantageux, les marques "BLUE STAR" et "JERSEY LILY" comptant parmi les plus recherchées en Angleterre. La marque "Blue Star" est réservée aux Fromageries de la Rive Sud et la "Jersey Lily" à celle de la Rive-Nord.

Le fromage fait de lait écrémé, le fromage mal fait ou mal empaqueté ne peuvent faire partie de ces combinaisons.

J. N. DUGUAY, LA BAIE, CO. YAMASKA, P. Q.



La WASHINGTON BUILDING TRUST CO. (Incorporée) Capital Social \$400,000

BUREAUX D'ADMINISTRATION :--SALLES 20 A 25 BANQUE DU PEUPLE, MONTREAL, CAN.

Offre au public un placement sans égal sur ACTIONS-COUPONS, payées semi-annuellement aux taux de 5 pour cent, exigible en aucun temps au bout de 12 ans et garanti par son capital-actions placé en bons du gouvernement. Aussi Actions-Coupons, vente à \$70, par action portant 4 pour cent semi-annuellement, et valant \$100, à maturité au bout de 90 mois, exigibles en aucun temps au bout de 6 mois. Les actions par versement sont exigibles en aucun temps avec le plein montant du capital et des intérêts, échéance garantie en 90 mois.

Elle présente la seule garantie absolue qui ait jamais été offerte. Ses administrateurs aux Etats-Unis et au Canada sont au premier rang des cercles financiers et commerciaux dans le monde.

OFFICERS DES ETATS-UNIS :

President :--T. NADEAU, Président de la Cie de Manuf. de Pianos Foisy. Vice-President :--L. B. PEASE, Editeur de "l'Evening Reporter", Président du "Board of Trade" de Woonsocket, R. I. Trésorier :--L'HON. CHAS. P. BENNETT, Secrétaire J'Etat, Rhode Island. Secrétaire :--THOS. F. G. FOISY, HON. A. CHOQUET, Probate dudge, Etat du Rhode Island, Avocat principal. OSCAR NADEAU, Caissier.

COMITÉ EXECUTIF :

T. NADEAU, HENRY E. TIEPKE, THOS. F. G. FOISY
SOUSSOFFICIERS ET DIRECTEURS :

President--R. BICKERDIKE, Vice-Prés. Banque d'Hochelega.
Vice-President--H. LAPORTE, de la maison Laporte, Martin & Cie
Président de la Chambre de Commerce.

Tresorier.--J. S. BOUSQUET, Gérant Banque du Peuple, THOS. F. G. FOISY, Trésorier et Gérant de la Cie Manufacturière de Pianos Foisy.
CHARLES DESMARTEAU, Comptable et Syndic.
J. J. BEAUCHAMP, Procureur en loi. C. E. LECLERC, Notaire
JAMES WRIGHT, Evalueur.

Banquier--LA BANQUE DU PEUPLE, Montréal.

Adresser toutes communications à

T. NADEAU, Président.

FRUITS

Bonne demande pour les citrons qui sont en hausse de 25 à 50c.
Les oranges de Valence sont aussi en hausse.
Les fraises arrivent en petites quantités et sont plus chères.

POMMES DE TERRE

Les pommes de terre valent de 55 à 60c au char et de 65 à 70c en petits lots, par 90 lbs.

A Boston on cote :
Hébrons, le minot.....de 50 à 53c
Roses, le minot.....de 50 à 52c
White Stars et Burbanks.....de 45 à 50c
Rouges du Dakota.....de 45 à 48c
De l'île de P. E.de 00 à 00c

LEGUMES.

Les haricots blancs se vendent à \$1.75 à \$1.80 le minot de 60 livres.
Les pois à soupe valent de 80c. à 85c. les 60 livres.

Les légumes verts sont cotés comme suit :

Choux nouveaux de \$2.50 à \$3.00 la boîte.
Oignons nouveaux 11c. à 12c. la douz.
Rhubarbe 20c la douz.
Radis de 20c. à 25c. la douz.
Navets 60c la poche de 90 livres.
Carottes nouvelles de 15c à 20 la douz.
Laitue 25c la douz.
Asperges 75c à \$1.00 le panier, de 12½ à 15c le paquet.

FOIN PRESSE ET FOURRAGES

A Boston on cote :
Choix à fancy en grosses balles.....\$14 50 à \$15 50
Choix à fancy en petites balles.....14 00 à 15 00
Beau à bon.....12 00 à 13 00

Pauvre à ordinaire..... 10 00 à 12 00
Mêlé..... 11 00 à 12 00
Paille de seigle... .. 14 00 à 14 50
" d'avoine..... 8 00 à 9 00
Arrivages de la semaine 362 chars de foin et 13 chars de paille ; semaine précédente 211 chars de foin et 19 chars de paille.

Sur les arrivages de la semaine 21 chars étaient en transit pour l'exportation.

Les arrivages ont augmenté considérablement et commencent à dépasser la demande, de sorte qu'il y a encore accumulation de stock ; le ton du marché, en conséquence, est plus facile.

Il y a encore quelques chars qui se vendent au-dessus de nos cotes mais il faut qu'ils soient de tout premier choix. Le bon foin est encore en meilleure demande que le foin commun. (Circulaire de MM. Hosmer, Robinson & Co., de Boston.)

A Montréal, le marché pour l'exportation en Angleterre est nul. Il se fait des expéditions régulières aux Etats-Unis et, pour ce marché, on paie le foin No 1, à la campagne, de \$6.00 à \$6.50 et jusqu'à \$7.00 la tonne, suivant la position.

Le marché de détail est tranquille pour tous les fourrages.

Nous cotons au détail :
Foin pressé No 1, la tonne..... 8 50 à 9 00
do do No 2 do 6 00 à 7 00
do do No 3, do 0 00 à 00 00
"aille vieille" do 4 50 à 5 50
Moulée, extra la tonne..... 0 00 à 24 00
do No 1 do 00 00 à 22 00
do No 2, do 00 00 à 21 00
G u blanc do 00 00 à 20 00
uo No 2, do 00 00 à 19 00
do No 3, do 00 00 à 00 00
Son (Manitoba) do 16 00 à 17 00
do (Ontario) do 17 00 à 18 00
do au char 15 00 à 16 00

Blé-d'inde jaune moulu..... 00 00 à 28 00
Farine de blé-d'inde, granulée 100 lbs..... 1 50 à 1 75
Farine de blé-d'inde commune 100 lbs..... 1 20 à 1 25
Blé-d'inde broyé, la tonne 00 00 à 27 00

MARCHE AUX BESTIAUX

Les arrivages de la semaine dernière ont été :

PARCS DU PACIFIQUE.

Bêtes à cornes.....1718
Moutons..... 276
Porcs.....1118
Veaux..... 205

On a mis en vente lundi, aux abattoirs de l'Est :

Bêtes à cornes..... 350
Moutons..... 400
Agneaux 200
Veaux 400
Porcs maigres 30

Les marchés anglais sont faibles et les exportateurs achètent peu.

La boucherie a payé, lundi :

Bêtes à cornes, 1er choix. 4½ à 4¾c
" " 2e " 4 à 4¼c
" " 3e qualité. 3 à 3¾c
Moutons, la livre..... 4 à 4¼c
Agneaux, la tête..... \$3.00 à \$4.00
Veaux " 2.00 à 4 00
Porcs gras les 100 livres. 4 70 à 4 75

Les exportations de la semaine ont été: Bêtes à cornes, 3 769 ; moutons, 1211.

AU COMMERCE GRAIN ET FARINE.
Comme il y a une hausse considérable sur les farines, grains, etc., etc. Veuillez demander nos échantillons et prix et nous vous donnerons un avantage sur les prix actuels du marché. Nous avons beaucoup de farines et grains achetés avant la hausse actuelle.

E. DUROCHER & CIE, 97 Commissaires.

H. B. MUIR & Co + LAINAGES et FOURNITURES EN GROS

No. 1, RUE SAINTE-HELENE, MONTREAL.

SYNDICAT D'AGENCES, 69 RUE ST-PIERRE,

QUEBEC.

H. A. NELSON & FILS

IMPORTATEURS EN GROS D'ARTICLES DE FANTAISIE

— TELS QUE —

Albums Boîtes à Ouvrage, à Gants, à Mouchoirs, et de Toilette ; Bouteilles pour Parfum, Boîtes pour Collets et Poignets Triple-Miroirs pour la toilette, et aussi un assortiment complet de toutes sortes de jeux, Traîneaux, Chevaux Berçants, Jouets en Fer et Ferblanc, Jouets Mécaniques, Jouets à Vapeur et beaucoup d'autres articles que vous pouvez voir en demandant notre catalogue d'automne.

69 à 63 RUE ST-PIERRE, MONTREAL—H. A. NELSON & FILS—56 & 58 RUE FRONT, TORONTO

BURNS & LEWIS

Habillements Confectionnés en Gros

LONDON, ONT.

Notre représentant, M. T. OTWAY SADLEIR est en ce moment dans la Province de Québec, et il doit visiter les Marchands avec un assortiment complet D'ECHANTILLONS D'HABILLEMENTS pour hommes, jeunes gens et enfants, pour le printemps de 1895.

Nous offrons la meilleure marchandise de ce genre dans le Dominion et ce, au plus bas prix.

Valeurs Excellentes, Modes les plus Correctes, Ajustage Parfait.

Ne manquez pas d'examiner nos échantillons.



A. RACINE & CIE

IMPORTATEURS ET JOBBERS!

— EN —

Marchandises Sèches

Générales

DE TOUTES SORTES.

340 et 342 Rue St-Paul

— ET —

179 et 181 rue des Commissaires,

MONTREAL.

Renseignements Commerciaux

PROVINCE DE QUÉBEC

DISSOLUTIONS DE SOCIÉTÉS

Montréal.—Lafleur et Bernier, poisson. Berthelet et Frère, épiciers. Hausen, Tressidder et Wood, entrepreneurs.

P. S. Ross & Sons, comptables. The Union Supply Co. Connolly et Marier, ferblantiers. Ouimet et Brodeur, plombiers. G. H. Kendall & Co, fabricants de poêles à pétrole.

P. Paquin et Cie, entrepreneurs. Cartierville.—Meunier et St Pierre, bois de sclage.

Ste Cunégonde.—Philius Paquin et Cie, entrepreneurs.

Sherbrooke.—Collins et McDonnell, hôtel.

Alphonse Roy et Cie, épiciers et pâtisseries.

Graceville.—Grace et Bulger, mag. gnl.

Québec.—A. et L. Morency, tailleurs. Robert Cream, farines et grains.

NOUVELLES SOCIÉTÉS

Montréal.—R. Leclerc, bijoutier; Clara Pinet, épouse de Rosaire Leclerc, seule.

O. Morin, commerçant; Marguerite Charland, épouse de Octave Morin, seule.

Goldenberg & Litner, épiciers; Pinkos Goldenberg et Samuel Litner.

Lawrence & Cole, libraires; Alfred T. Lawrence et Edwin A. Cole.

John Lee & Co., charpentiers de navires; Joh Lee, sr., John C. Murray et John Lee, jr.

Monserrat & Robinson, agents à commissions; Harry P. Monserrat et Henry H. Robinson.

Wm Cunningham & Cie, exportateurs de bestiaux; Mme Isabella McKinley Nairn, épouse de William Cunningham, seule.

A. Isidor & Co., bric à brac; Mme Eva Berman, épouse de Abraham Isidor, seule. Jones, Lloyd & Co., manufacturiers; Wm Henry Frederick Jones et Mlle Mary Ellen Lloyd.

Lafleur & Beauchamp, poisson, etc.; Jos. Papy dit Lafleur et Onésime Beauchamp.

Payette & Cie, fruits; Stanislas Payette et Philius Côté.

P. S. Ross & Sons, comptables; Philip S. Jas. G., Alex. F. C. et John W. Ross.

O. Salvas & Co., hôtel; Olivier Salvas et Théophile Dolle.

Canadian Needle Co.; Alfred A. Wright, seul.

Dominion Chicory Co.; Oscar P. Boulard, Théophile Notebaert et Cyrille Notebaert.

B. & S. H. Thompson & Co., ferronneries; George A. Kohl et Stephen H. Thompson.

G. Beauchamp, vaisselle; Mme Philomène Desrosiers dit Lafrenière, épouse de Guillaume Beauchamp, seule.

Broadway Tailoring Co.; Jos. Ettenburg et James A. Cahill.

N. Golub & Co., bric à brac; Saül Walker et Nathan Golub.

J. R. Labelle & Cie, maçons; Jean R. et Diéudonné Labelle.

Lepage & Lacroix, commerçants; Alcide Lacroix et Joseph Lepage.

Québec.—Thomas Lyons & Cie, forgerons; Thomas Lyons, Olivier Kennedy, W. Jalbert, John Byrne, Rich. Swindle et John Webb.

Carrier & Pelchat, commerçants; Joseph Carrier jr. et Isidore Pelchat.

Proulx & Proulx, imprimeurs; Hector A. Proulx et Louis A. Proulx.

Ste-Cunégonde.—L. F. Robert & Cie nouveautés; Joseph Emérie Gingras, seul.

St-Jean.—The Hermitage Creamery; Auguste Langelier et Victor Guertin.

Dorion.—Mme O. Davignon, boulanger; Nathalie Emond, épouse de Arigène Ranger, seule.

Graceville.—Grace & Bulger, mag. gnl.; E. Grace, seul.

Brôme Corner.—Richard & Sallsbury, eaux gazeuses; Charles E. Richard et Hollis D. Sallsbury.

Cookshire.—R. Urquhart & Co., tailleurs; Robert Urquhart, seul.

St-Louis de Mile End.—Corriveau & Boisseau, maçons; Jean Bte Corriveau et Joseph Boisseau.

Sherbrooke.—Alphonse Roy & Cie., épiciers et pâtisseries; Delvina Morin, seule.

Waterloo.—Hale & Clark, marbriers et pompes funèbres; Arthur H. Hale et Lewis W. Clark.

Outremont.—Phaneuf & Doré, entrepreneurs; Wilbrod Edouard Phaneuf et Sylva Doré.

FONDS A VENDRE

Montréal.—P. Murphy & Cie., épiciers; aux enchères.

J. C. MacFarlane & Co., fabricants de cigares.

Laprairie.—A. Charlebois & Cie., épiciers; aux enchères.

Longueuil.—Beaudry & Frère, portes et châssis.

Lévis.—Hubert Paradis, allumettes. Québec.—Louis Philibert, ferronnerie.

FONDS VENDUS

Montréal.—A. Dubois & Cie, manufacturiers de chaussures.

Aaron Poyaner, marchandises de fantaisie; à 58c.

H. O. Dubois & Cie, hôtel. Larue & Pouliot, tailleurs; à 50c.

R. L. J. Strathy & Co. ciment; à John Wilcox.

Cowansville.—O. N. Hull, bijoutier; à D. Kerr.

St-Narcisse.—Ernest Clermont, mag. gnl; à 69c.

Sutton.—A. H. Hunter, ferronnerie; à E. R. Shepherd.

Bryson.—Mme John Murtagh, hôtel; à P. McCormack.

Laurenceville.—G. G. Bresse, mag. gnl; à Vincelette & Peltier.

Longueuil.—C. H. Barrette & Cie, hôtel.

Québec.—Gervais, Hudon & Cie, machines et pianos; à 36c.

INCENDIES

Montréal.—Wm Paxton, tonnelier; assuré.

DÉCÈS

Montréal.—Morris & Reynolds, chaussures; Jas. E. Reynolds, décédé.

Plante & Dubuc, entrepreneurs; Arthur Dubuc, décédé.

Lawrence Flynn, restaurant. Québec.—Adolphe Donincourt, chaussures.

Chicoutimi.—Anabelle Dallaire, modiste.

NOUVEAUX ÉTABLISSEMENTS

Montréal.—Marier & David, plombiers.

Paradis, Dupras & Cie, tabac. Walter Martin, hôtel.

Raymond & Cie, agents d'assurances. H. B. Murphy, buvette.

Larue & Cie, tailleurs. Robert F. McRae, thé.

M. W. Tanguay, nouveautés. Valleyfield.—L. A. Houle, épicerie et liqueurs.

Fraserville.—P. E. Poirier, mag. gnl. Buckingham.—James Thomson, mag. gnl.

Shawville.—Jas. McArthur, meublier. Arthabaskaville.—Calixte Leblanc, jr, mag. gnl.

Chicoutimi.—Joseph Brassard, buanderie.

Dorion.—Mme O. Ranger, boulangerie.

Hébertville.—Ernest Emond, tailleur.

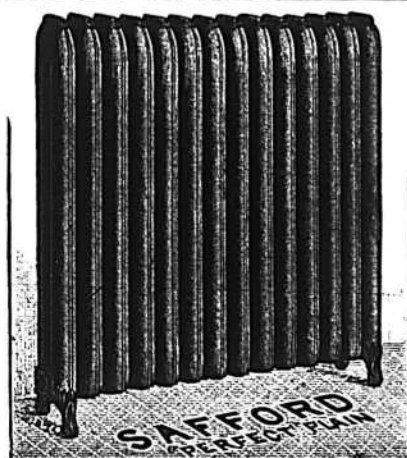

The TORONTO RADIATOR M'F'G Co. (Limited)

TORONTO, CANADA

— FABRICANTS DES —

RADIATEURS BREVETÉS de SAFFORD

Pas de { BOULONS,
PAQUETAGE,
FUITES.

Meilleurs et moins chers que les
registres en tuyaux.

H. McLAREN & CO., Représentants

706 RUE CRAIG, MONTREAL.

Longueuil.—J. E. Dupuis, hôtel.
Lawrenceville.—Vincelette et Peltier, mag. gnl.

DEMANDES DE SÉPARATION DE BIENS

Montréal.—Hattie Sarah Simon, épouse de Aaron Poayner, marchand.
Mme Mary O'Connor, épouse de M. Wm Flood, jardinier.
Mme Corinne Pharand dit Marcellin, épouse de M. Arthur Marleau, épicière.
St Valentin.—Madame Elmire Choquette, épouse de M. Jos. Ed. Mailloux, huissier.

DIVIDENDES DE FAILLITES.

Hébertville.—Benjamin Côté, le 17 juin.
Montréal.—Morcus Auerbach, le 17 juin.
Les Plamondon, le 17 juin.

CURATEURS

Montréal.—Bilodeau & Renaud à P. Murphy & Cie,
W. S. Stephen, liquidateur à The Montreal City Club.
St-Jérôme. Lac St-Jean.—O. Jobin à Basile Néron.
St-Timothé.—Kent & Turcotte à Adolphe Daoust, jr.

CESSIONS

Montréal.—J. B. Desrochers, épicière.
Creed & Small, plombiers; ass. le 11 juin.
A. Leblanc, épicière; à A. Lamarche.
Wm F. Smardon, manufacturier de chaussures.
Québec.—Olément Fréchette, épicière.
St Angèle de Rimouski.—Guillaume Guimond, mag. gnl.

Gentilly.—Moïse Duguay, mag. gnl.; offre 25c comptant.
Terrebonne.—Emery Poirer, boulanger; à Bilodeau et Renaud.

EN DIFFICULTÉS

Montréal.—Joseph Gagnier, boucher.
Théo. Schwartz, buvette; vente par huissier.
St-Jovite.—Marcel Tardif, meunier; offre 45c
Chicoutimi.—Pennaud et Tremblay, mag. gnl.
Cornwall.—E. O'Callaghan, nouveautés; demande du délai.

CONCORDATS.

St-Jérôme de Chicoutimi.—B. Néron, mag. gnl.; à 30c comptant.
St-Anne de la Pérade.—J. L. Gaumont, mag. gnl.; à 50c comptant.
Québec.—Anthime Lemieux, mag. gnl.

PROVINCE D'ONTARIO

DISSOLUTIONS DE SOCIÉTÉS

Toronto.—Eaton & McGowan, épiciers; Hutchison, Dignum & Nisbet.
London.—S. Flory & Co., entrepreneurs, etc.
W. H. McCutcheon, & Co., mag. gnl.
Ottawa.—Bélanger & Cie, pharmaciens.
Glencoe.—Ryckman & Peachy, ferronnerie.
Maxville.—McKinnon & Sproule, tailleurs.
Teetersville.—Thomas & Wilcox, mag. gnl.
Prescott.—Union Produce Co.

NOUVELLES SOCIÉTÉS

Toronto.—Eaton & McGowan, épiciers; W. J. McGowan, seule.
London.—W. H. McCutcheon & Co., épiciers; W. H. McCutcheon, seul.
Glencoe.—Ryckman & Peachy, ferronnerie; C Ryckman, seul.
Maxville.—McKinnon & Sproule, tailleurs; A. A. Sproule, seul.
Teetersville.—Thomas & Wilcox, mag. gnl.; H. E. Thomas, seul.
Prescott.—Union Produce Co.; Mary I. Thompson, seule.

FONDS A VENDRE

Toronto.—Mme Sarah Lewis, marchandises de fantaisie; aux enchères.
Hamilton.—T. Richter, hôtel.
Lawrence Station.—H. Burwell, mag. gnl.
Bluevale.—Wm. Gray, jr., tailleur.
Collingwood.—F. Morrison, imprimeur.

FONDS VENDUS

Toronto.—Hutchison, Dignum & Nisbet, laines, etc., en gros; à E. J. Dignum & Co.
Hamilton.—Henry Blandford, sculpteur et doreur; à Blandford & Thompson.
Carleton Place.—R. Dowsley, épicière; à Edwards Bros.
Niagara Falls.—Jas Keating, hôtel; à J. D. Tewsley.
Norwood.—M. P. Doherty, hôtel; à Margaret Clancy.
Teeswater.—J. A. Forayth, épicière; à Little et Elliott.
Windsor.—F. K. Brown, pharmacien; à A. D. Trotter & Co.

Les Ciseaux "CLAUSS"

J. Bourdeau & Fils

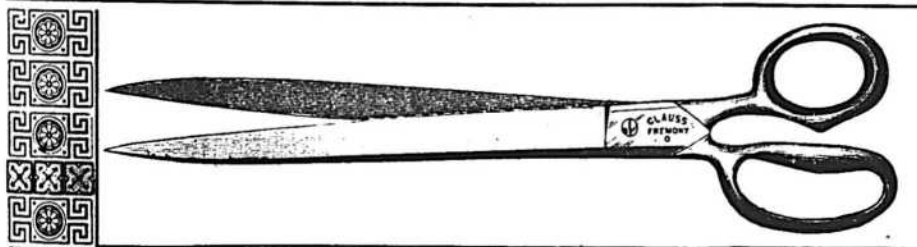

Ci-devant de la maison L. Gnaedinger, son & Co.

IMPORTATEURS DE

CHAPEAUX,
FOURRURES
et CASQUETTES

SONT CONNUS

Avant de donner votre commande de ciseaux, écrivez nous, en mentionnant "LE PRIX COURANT," nous vous épargnerons de l'argent.

DANS LE

MONDE ENTIER. CLAUSS SHEAR CO, 67 rue Adelaide-E, Toronto.

56 RUE ST-PIERRE, MONTREAL

ROBIN, SADLER & HAWORTH,

MONTREAL & TORONTO

Manufacturiers de.....

...Courroies en Cuir

TANNÉES AU CHÊNE

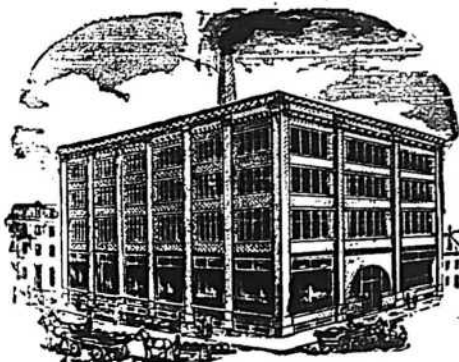

Nous fabriquons des Courroies pour toutes sortes de Travaux. En donnant l'ordre indiquer où les courroies doivent tourner.

Paisley—Thomas Claxton, tonnelier ; à George Bryce.
Thornhill.—J. T. B. Scott, hôtel ; à Mary B. Houghton.
Plantagenet.—Fruit, Spice & Botanic Extract Co ; à The Plantagenet Fruit Syrup Co. (Ltd.)
Aylmer.—J. R. Minhinnick, hôtel ; à Barnes et Branton.
Arnprior.—T. W. Fraser, marchandises de fantaisie ; à R. Kennedy.
Lawrence Station.—H. Burnell, mag. gnl.
Listowel.—Ballard et Coghill, tailleurs. etc. ; à 57c.
Strathroy.—John Wilton, libraires ; à W. J. Wilkinson.
Midland.—Cléophas Pelletier, hôtel.

INCENDIES

Toronto.—Mlle Mary B. Hall, épicerie ; pertes \$15,000, assurée.
Hamilton.—F. W. Fearman, provisions en gros.
Tavistock.—J. & J. Livingston, fonderie, etc.
Lynedoch.—W. A. Charlton & Co., mag. gnl.
Manitowaning.—R. S. Stapleton, scierie.
Kincardine.—S. H. Laird, barbier.
 A. C. Wasburn, photographe.
 H. Clark, photographe.

DÉCÈS

Toronto.—R. H. Howard & Co., liqueurs et cigares en gros ; R. H. Howard, décédé.
Hamilton.—N. D. Bassett, machiniste.

Niagara Falls.—Henry Brown, mag. gnl.
London.—Duncan McKenzie, provisions.
Fingal.—Macpherson & Co., fonderie ; D. Macpherson, décédé.

NOUVEAUX ÉTABLISSEMENTS.

Galt.—McEachren Heating & Ventilating Co.
Toledo.—J. L. Gallagher, mag. gnl.
 W. Hunter, hôtel.
Trenton.—McCannon & Pilkey, épiciers.
Brockville.—G. A. McMullin & Co., meubliers.
St-Agatha.—Joseph Kaiser, hôtel.
Arnprior.—Neilson & Co., imprimeurs.

CESSIONS.

Toronto.—Mme George Kelsey, vaisselle, etc. ; à R. Tew.
Ottawa.—N. S. Tarr, marchandises de fantaisie ; à P. Larmouth.
Kingston.—B. Silver, pâtissier, etc. ; à A. E. Smith.
 G. S. Hobart & Sons, pharmaciens ; offrent 70c.
Eganville.—Fraser & Timm, chaussures ; à Wm. R. White.
Ayr.—John Watson, manufacturier ; à David Speirs.
Dunnville.—Charles May, épicier ; à Alfred White.
Barks Falls.—I. Menzies & Co, mag. gnl. ; à D. Blackley.
Berlin.—Louis Feick, boulanger ; à George Feick.
Belleville.—Hugh Walker, épicier.

London.—McGill Bros., pépiniéristes ; à A. Robinson.
Mooretown.—Mooretown Salt Co. ; à T. C. Gordon.
Walton.—Jacob Hanhofer, brique ; à Lewis H. Dickson.
Parry Sound.—Alex. Johnson, scierie.

EN DIFFICULTÉS

Lindsay.—Michael Waters, hôtel ; offre 15c.
Cornwall.—E. O. Callaghan, mag. gnl ; demande du délai.
Galt.—W. J. Hutton & Co., poêles, etc. ; demande du délai.
Oshawa.—J. W. Rag, hôtel ; offre 30c.

NOUVELLE ECOSSE

NOUVELLES SOCIÉTÉS

Halifax.—Jas C. Morrison, hôtel ; Henrietta C. Morrison, seule.
 Arthur T. Boutillier, fruits, etc. ; Mme Deborah J. Boutillier, seule.
Margaree.—Angus D. Gillis, mag. gnl ; Mme Maggie Gillis, seule.

FONDS VENDUS

Upper Stewiacks.—Cox Bros, mag. gnl. ; à A. B. Grant.

INCENDIES

Halifax.—T. S. Larsen & Co., chaussures ; pertes \$4,000, assurance \$7,000.

DÉCÈS

Windsor.—I. Fred. Carver, nouveautés.

J. Z. DESORMEAU & CIE, Manufacturiers de GANTS et Mitaines en Kid.

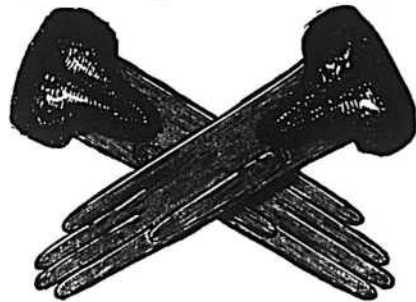

VEAU, CHEVREUIL, AGNEAU, ANTILOPE.

Bureaux : 298, 300 rue St-Paul, Montréal.
 N. B.—Nos voyageurs sont maintenant sur la route avec un assortiment complet de nos échantillons.

Decorations en Papier, Linorusta-Walton et Kalsomine
 Les derniers modèles de Paris et New-York.

P. L. DUVERT & CIE, de Paris, (France)
 ARTISTES EN PEINTURES DECORATIVES
 Magasin et atelier

563 RUE ST-URBAIN
 Aquarellistes et Peintres de maisons et d'enseignes

J. G. A. GENDREAU
 Chirurgien-Dentiste



Extraction de Dents sans douleur, Par l'électricité et par l'anesthésie.

Dents posées avec ou sans palais, d'après les procédés les plus nouveaux.

No. 20 RUE ST-LAURENT, MONTREAL.

LA FOURNAISE A EAU CHAUDE

"STAR"

Pour le chauffage des Eglises, Edifices Publics, Résidences Privées, etc. Reconnue aujourd'hui comme étant supérieure à toutes autres.

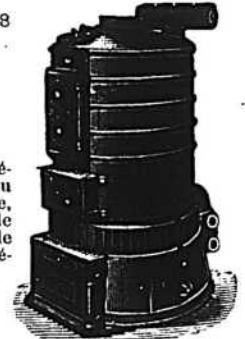
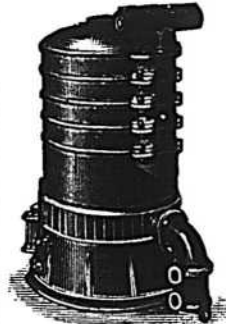

Elle possède toutes les améliorations les plus récentes apportées au système de fournaise à eau chaude. Elle est de beaucoup plus économique, plus active qu'aucune autre fournaise, et la seule possédant un syphon injecteur "Breveté," capable de chauffer à son niveau et de donner une température égale aux différents étages.

MANUFACTURÉE PAR

The Star Iron Company, 590 rue Craig, Montréal.

LES MEILLEURS CIGARES

SONT SANS CONTREDIT SUR LE MARCHÉ

Aberdeen, - - -

Paul Jones, - - -

Melrose, - - -

Blackstone, - - -

Little Buck



BLACKSTONE CIGAR FACTORY
 VILLENEUVE & CIE.

CESSIONS

Amherst.—W. H. Fowler, poètes.
Darmouth.—John N. McElmon, moulin à planer.
Halifax.—Samuel E. Parker, restaurateur.
 W. H. Corrigan, nouveautés; à W. W. McLellan.
Hopewell.—J. F. McDonald, pharmacien.
Victoria Mines.—Michael O. Young, mag. gn.

ILE DU PRINCE EDOUARD.

DISSOLUTIONS DE SOCIÉTÉS

Souris.—McDonald & Leslie, épiciers.

MANITOBA ET TERRITOIRES

Winnipeg.—Milard, Lalonde & Cie., portes et châssis.
Régina.—Tinning & Haskins, mag. gn.

NOUVEAUX ÉTABLISSEMENTS

Headingley.—John Taylor, boucher.
Morden.—Haley & Sutton, courtiers.
Winnipeg.—W. A. Carson, boucher.
 E. Rayner, épicier.
Manitou.—Independent Publishing Co.

FONDS VENDUS

Clarkleigh.—R. Walton, mag. gn.
Fort Saskatchewan.—R. Haddon, moulin à planer et bois de sciage.

INCENDIES.

Birds Hill.—E. H. Chudleigh, maître de poste.

Il se fait une lutte intéressante, à Paris, entre le laboratoire municipal de chimie et les fabricants de saucisson. Le syndicat de la Boucherie parisienne avait demandé aux autorités municipales un règlement obligeant les fabricants de marquer d'une étiquette spéciale les saucissons faits de viande de cheval, ou dans lesquels la viande de cheval est mêlée à d'autres viandes. Les autorités ont demandé de quelle manière ils pourraient faire exécuter ce règlement, vu que, dans l'état actuel de la science, il était impossible de distinguer la viande de cheval hachée menue d'une autre viande. Un chimiste découvrit alors que, si la viande de cheval est traitée par de l'eau iodurée, la réaction produit une coloration brun rougeâtre. La viande de porc ou de bœuf ne donne pas cette coloration à la réaction par l'iode. Mais les fabricants imaginèrent de mettre un peu de farine dans leurs saucissons. L'amidon de la farine, en contact avec la solution iodurée, donna un bleu brillant qui éclipsait complètement la coloration de la viande de cheval. Cette coloration bleue pouvait bien être un indice de la présence de la viande de cheval, mais elle ne constituait pas une preuve positive. Si le saucisson était de pur bœuf, avec de la farine, la même coloration se présentait.

Les chimistes se mirent de nouveau à l'œuvre et découvrirent qu'on pouvait séparer la farine ajoutée, par macération et filtration ensuite, et, en traitant le résidu avec deux ou trois produits chimiques, on arrivait à retrouver la

réaction indicatrice de la viande de cheval.

Pour le moment, donc, les chimistes ont le dessus et le règlement sera probablement adopté, à moins que les fabricants ne trouvent un autre expédient. En 1892, il a été abattu à Paris pour la consommation plus de 20,000 chevaux dont les trois quarts ont été consommés en saucissons.

CHS. DESMARTEAU

Comptable, Auditeur et Commissaire

No 1598 rue Notre-Dame.

SPÉCIALITÉ :

REGLEMENTS D'AFFAIRES DE FAILLITES.

BILODEAU & RENAUD

COMPTABLES, AUDITEURS ET COMMISSAIRES,

No. 15 rue St - Jacques, Montréal.

Spécialité :

Règlement des Affaires de Faillites.

Téléphone 2003.

ALFRED GERVAIS, COMPTABLE

Agent d'Assurances, Vie et Feu. Collecteur. Billets Escomptés. Spécialité: INVENTAIRES

Telephone 2935.....

1627 rue Notre-Dame, MONTREAL.

LEMIEUX & GIARD, Peintres d'Enseignes

Références des meilleures maisons de la ville.....

SUCCESEURS DE J. A. ROBY.

DECORATIONS, DORURES..... TRAVAUX ARTISTIQUES, ETC.

Atelier: No 119 rue St-Dominique, MONTREAL

JOSEPH FABIEN
 PLATRIER.—Ouvrages Unis et Ornementés
 NO 47 rue Knox, Pointe St Charles.
 Ouvrage en Ciment une spécialité.

LAMBERT & FILS, Constructeurs.
 357 Rue Berri, Montreal.

A. D. TURCOT. H. CHAGNOT.

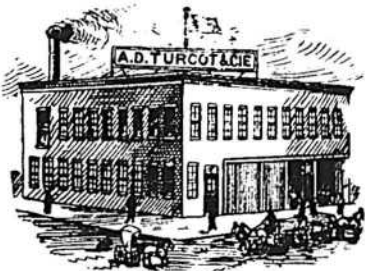

A. D. TURCOT & Cie

... MANUFACTURIERS DE....

Portes, Chassis et Jalousies,

Moulure, Tournage, Découpage, Blanchissage, Moulin à Embouvetter, Ouvrage de Menuiserie en tout genre. Bois de toutes dimensions à vendre.

127 RUE PERREAULT, coin Rivard, MILE END.

TEL. BELL 7125

Pour avoir
 des Dents
 Blanches

IL N'Y A RIEN DE MIEUX QUE LA

GOMME A MACHER
MEXICAN FRUIT de SOMERVILLE

EN VENTE PARTOUT A 5 Cents LE PAQUET.

C. R. SOMERVILLE, - LONDON, ONT.

... \$1.50 ...

Montre Française Incomparable

En métal nickelé, 18 lignes, mouvement à cylindre, 4 rubis, trotteuse à secondes, remontoir au pendant.

La plus parfaite, la plus petite de toutes les montres bon marché, vendues jusqu'à ce jour au Canada.

Nous appelons l'attention de MM. les horlogers sur cette montre dont la vente est considérable en France.

Contre \$1.60, nous envoyons un échantillon franco.

SEULS CONCESSIONNAIRES POUR LE CANADA

ROYER & ROUGIER FRERES
 IMPORTATEURS

55 Rue St-Sulpice, - MONTREAL.

DECORATION
 d'Eglises,
 de Chapelles,
 Edifices
 Publics,
 Résidences
 Privées,
 Etc.

FABRICANT
 DE
 VITRAUX PEINTS
 et en Mosaïque.

IMPORTATEUR
 DE
 TAPISSERIES.
 1886, rue Ste-Catherine, Montréal.

D. A. BEAULIEU, ARTISTE-PEINTRE DECORATEUR.

PROVINCE DE QUEBEC

Cour Supérieure.

ACTIONS

Table listing court cases with columns for DÉFENDEURS, DEMANDEURS, and MONTANTS. Includes entries for Ascot, Ange Gardien, Barnton, Buŕy, Chateau Richer, Cedar Hall, Côte St Luc, Coto St Paul, Dorion, Fraserville, Lacolle, Lévis, Louiseville, Longueil, Magog, Melbourne, Montréal, and various other locations.

Table listing court cases with columns for DÉFENDEURS, DEMANDEURS, and MONTANTS. Includes entries for Paquin J. U., Lesperance W. et al, Plamondon A. et al, Poyaner A., Purvis T. A., Roy A. et al, Sinclair David, Soulières Marcel, Têtu H. D., Todd Adam, Tougas Eusebe, Turcot A. D., Valois M., Vermette Frs., Watson G. A., Notre-Dame de Lévis, Notre-Dame des Neiges, Notre-Dame de Stanbridge, Pointe-aux-Chêne, Princeville, Québec, Rimouski, Sherbrooke, Stanbridge Station, Stanstead, St-Alexandre, St-Anaclet, St-Angèle de Laval, Ste Anne de Beauŕé, Ste Anne de Bellevue, St Augustin, Ste-Cunégonde, St Dominique, St Eustache, St Fabien, Ste Foye, St-Germain, St Henri, St-Jean d'Iberville, Ste-Julie de Verchères, St-Laurent, St-Louis de Blandford, St-Michel Archange, St-Rémi, Sutton Tp, Tingwick Tp, Warwick, Westbury, and Westmount.

Cour Supérieure.

JUGEMENTS RENDUS.

Table listing court judgments with columns for DÉFENDEURS, DEMANDEURS, and MONTANTS. Includes entries for Ange-Gardien, Brompton, Capelton, Fraserville, Hatley, Holyoke, Lennoxville, Longue-Pointe, Montréal, Notre-Dame de Stanbridge, Québec, Ste-Anne de Bellevue, Ste-Anne du Sault, St-Barthélemy, St-Bruno, St-Casimir, Ste-Christine, Ste-Cunégonde, Ste-Damase, St-Henri, St-Léonard, Ste-Marthe, St-Télesphore, and Westmount.

Gentilly.	
Houle Hil.....	Houde Dme D 25
Lacolle.	
Witman C. R.....	Rocque N. 96
La Patrie	
Brousseau J. B.....	Côté L. & Frère 44
Maisonneuve.	
Poulin Jos.....	Goyette E 16
Mariville.	
Johnson Louis.....	McIndoe F. C. A 25
Maxville.	
McEwan Wm.....	Caverhill J. L. et al 84
Mégantic.	
Goulet N.....	Murphy J. B 13
Montréal.	
Aquin Moise et al.....	Massey Harris Co 95
Archambault Dme J. B.....	Barnabé J 60
Aubin L. T.....	Taillefer A 46
Bahen Mich. ès-ql.....	Torrance G. W 27
Barré J. L.....	Lusignan Dme E. et vir 60
Battle A. E.....	McDougall A 68
Baum Sam. et al.....	Watson A 46
Beauchamp Jos. et al.....	Sarrasin F. L 34
Beaudoin Pierre.....	Sarrasin F. L 16
Bedard Alb. et al.....	Gaudreau L 48
Binda E.....	Dalbec A 37
Boulé Nap.....	Béliveau H. et al 17
Brabant Olivier.....	Mireault G 25
Brown J. T.....	Jubin A 25
Burke D. C.....	Farquhar Dme J. L 38
Cartier Octavie.....	Sarrasin F. L 15
Clarke D. J.....	Weir R. S. et al 25
Clendinning John.....	Dalbec A 21
Clark Edm.....	Valiquette A. et al 39
Craig C. H. et al.....	Sauvé B. dit Laplante 25
Cyr G. A. et al.....	Cuisse J 45
Douast Henri.....	Corriveau A 13
De la Sablonnière J. et al.....	Boivin G 66
Denis F. X.....	Grandmaison G 10
Deslauriers Euclide.....	Poirier A. E 10
Donahue Dme J. A.....	Lewis J 19
Dugas Oscar.....	Drapeau L. A 13
Dupras Moise.....	Collin P 11
Dupuis J. C.....	Corbeille J 30
Fennell Dme M.....	Bruneau J 58
Filion Jos.....	McQueen L. N 31
Forget Lewis.....	Ouellet J 37
Fortin Elzéar.....	Poirier A. E 27
Gagnier J. E.....	Doherty T 77
Gamache Firmin.....	Picard J 49
Généreux Louis.....	Pelletier J 50
Giguère Alph.....	McClanahan et vir 60
Giroux Jos.....	Grandmaison G 10
Glazertailor W.....	Goldberg T 10
Glover Wm.....	Pelletier J 18
Goudreau David.....	Forcades J 14
Griffin Michael.....	Charette J. H 10
Guérin C. L.....	Corbeille J 36
Hackett P.....	Trunk Dme E 92
Hagar Kitty.....	Pay Dme M 17
Harkin J.....	Picard J 64
Hébert Henri.....	Langevin A. S 19
Heyneman Norbert.....	Gratton C 72
Helms Fabien.....	Sarrasin F. L 33
Hetu Pac.....	Gareau Dme M. E. J et vir 20
Huot J. E. et al.....	Drapeau L. A 30
Laberge C. Jav.....	Bruneau Dme C. H 31
Lachapelle Alph. et al.....	Dalbec A 15
Lacroix Alb.....	Girouard S 13
Lafrance S.....	Pilon J. B 11
Landry Ls.....	Lavigueur F 19
Lapierre M. L. H. et vir.....	Chevrier J. L. N 17
Lebeau J. B.....	Demers R. J 50
Lebvre Avila.....	Stuart Dme E. et vir 48
Ledoux David.....	Hill W. G 12
Lemieux A.....	Cons. Plate Glass Co. 43
Levin Jos. et al.....	Walker W 12
Levesque Alph.....	Lemieux M 35
Livingstone John.....	Mesnard B 11
Mainville Alf.....	Béliveau H. et al 13
Mathews G. F. P.....	Prowse G. R 10
McDonald Henry.....	Richard J 14
McMurdo Peter.....	Battle A. E 15
Mesnard Jos.....	Coutu A 24
Monette L.....	Parent N 40
Morin J. C.....	Bruchési J 25
Mullin Pat.....	Laberge Dme C 12
Nadeau Geo.....	Picard D 15
Pageau Tal.....	Forcades J 35
Paquette M.....	Archambault E 10
Paquette Nap.....	Sanscartier D 41
Paquette Stan. et al.....	Maisonneuve N 25
Parent Frs.....	Desjardins J 30
Parker D.....	Anderson W. F 50
Payette Louis.....	Ouellette A 17
Pejin Séville.....	Mercier O. F 10
Poiras F. X.....	Coderre C 25
Priour Arthur.....	Aumais J. A 38
Reeves O. L.....	Perrault J. B 50
Rhault Édouard et al.....	Demers R. J 84
Riendeau Pierre.....	Coursol O 12
Rivest Jos. et al.....	Bque Nationale 87
Rodgers John.....	McDonnell O 46
Ryan Chs.....	Perkins Dme E 10
Saulniers Maxime.....	Corbeil Z 40
Seabrook A. M.....	Lambert Dme G 15
Simard Cléo.....	Galipeau A 23
Simard Ed.....	Drouin J 26
St Germain Jules.....	Danjou Dme A 27

Terrault Luc.....	Parker J 12
Turgeon Isaac.....	Bennett D 26
Wilkins Wm.....	Pannell W 48
N. D. des Neiges.	
Grenier Chs Père.....	Madore J. A. C 62
Pointe Claire.	
Meloche J.....	Lecavalier F 37
Québec.	
St François Dme Jean.....	Dionne M. O 30
Rimouski.	
Gauvreau P. A.....	Lamarche A 13
Sault-au-Récollet.	
Gagnon Chs et al.....	Provost J. B 16
Sherbrooke.	
Bourassa Frs.....	Boucher A. D 17
St Armand E.	
Chevalier J. B.....	Giroux A 52
Ste Christine.	
Landry Gédéon.....	Harvey T. G 25
Ste Cunégonde.	
Daignault Moise.....	Langlois C. L 59
St Dominique.	
Lapointe Jos.....	Coté I 60
St Etienne de Lauzon	
Bilodeau F. X.....	Fletcher C. H 39
St Enfant Jésus.	
Mooney Honoré.....	Caron I 13
St Henri.	
Orsali Jos.....	Drapeau L. A 17
Paquette Jos. sr.....	Charlebois P. F. O 87
St Lazare.	
Mercure A.....	Labbé G. H 27
St Théodore	
Gendron Vital.....	Frères Maristes 65
St Zotique.	
Méthot Frs.....	Lalonde J. B 84
Stanford.	
Pepin Adolphe.....	Labbé L. C 53
Summerlea.	
Picard Vict.....	Martin A. et al 50
Terrebonne	
Trudel Henri.....	Bisson L 10
Victoriaville.	
Gendron Louis.....	Bourbeau D. O 39
Windsor Mills.	
Letellier Trefflé.....	Trudon A 56
Yamachiche	
Laberge Phil.....	Martin P. P 56

NOTES SPECIALES.

Nos lecteurs devraient porter une attention spéciale sur l'annonce de la maison LAPORTE, MARTIN & CIE, ils ont tout à y gagner.

MM. Roméo Prévost & Cie, comptables, auditeurs, liquidateurs et fidéi-commissaires, font une spécialité de liquidation de faillites. Argent à prêter. Achat de débetures municipales.

Bâtisse New York Life, chambres Nos 6 et 7. Montreal Telephone Bell No 815.

Nous attirons l'attention du commerce de la campagne sur l'annonce d'autre part de M. J. H. Bégin, 121 rue St Joseph, Québec.

Les voyageurs de cette maison sont en ce moment sur la route avec une splendide collection de claques Bons escomptes et conditions libérales.

Avant de renouveler leur outillage ou d'en acheter un nouveau, il est indispensable pour nos lecteurs de Québec et du district d'aller examiner le stock et de consulter les prix courants de la Mechanics Supply Co, de Québec, où l'on trouvera les derniers perfectionnement en fait de machines—outils, à des prix réellement très bas. La Mechanics Supply Co. est merveilleusement assortie pour son commerce et l'on est sûr de trouver chez elle exactement ce dont on a besoin.

MM. Alphonse Racine & Cie, viennent d'acheter des manufacturiers d'Angleterre, plusieurs lignes de bas en cachemire noir, consignés à M. Henri Duverger et qui étaient depuis sa fermeture, en entrepôt à la Douane; ils offrent ces marchandises à prix réduits, entr'autres les lignes si favorablement connues du commerce et vendues sous les numéros 760 et 766. etc.

Vous pouvez réassortir ces mêmes lignes en toutes grandeurs, qui seront continuellement en stock.—340 Rue St-Paul, Montréal.

Pendant les chaleurs de l'été, les farines alimentaires ont toujours une demande active. C'est aux épiciers qui veulent satisfaire leur clientèle, à se procurer les célèbres produits de la Ireland National Food Co. Ces produits: blé desséché, blé roulé, avoine roulée, etc., se vendent en paquets tout préparés et forment un des principaux articles d'alimentation d'été que l'épicier peut fournir. Nous recommandons les produits Ireland parce qu'ils sont de première qualité et qu'ils donnent toujours et complètement satisfaction à la clientèle.

MM. Perrault, Mesnard et Venne sont au premier rang parmi les architectes de Montréal; ils ont la spécialité des grands édifices publics et religieux. On s'adresse à eux de tous les coins du Canada. Ils ont en ce moment, par exemple, un couvent à construire à Halifax; ils sont les architectes de l'hospice de Ste Cunégonde, etc. Leur expérience des grands travaux les désigne tout naturellement pour diriger la construction des églises, collèges, etc. Leur goût est aussi sûr que leur science est éprouvée. Ils font grand, solide, beau et pas plus cher que les autres.

Nous ne nous lasserons pas de répéter que les chaussures vont être très chères cet automne et cet hiver; on n'a, pour s'en convaincre, qu'à regarder les prix des cuirs. Pour le moment, la manufacture Campbell & Brodie, de Québec, est loin d'avoir haussé ses prix à la parité des prix que lui coteraient les cuirs à l'heure qu'il est, parce qu'elle avait un stock considérable acheté avant la hausse. Il n'est donc que prudent, de la part des marchands, de donner immédiatement leurs commandes à MM. Campbell et Brodie, afin de profiter du bon marché actuel; car si l'on attend trop tard, il faudra subir la hausse, et l'on se trouvera peut-être à vendre en concurrence avec d'autres marchands qui auront acheté avant la hausse.

LA PHENIX DE LONDRES.

Une de ces anciennes compagnies anglaises dont l'administration économe est devenue proverbiale et qui se sont amassés par ce moyen d'énormes surplus, la Phoenix de Londres, a pour agent principal et chef du département français, M. G. A. Raymond. Comme toutes les compagnies d'assurance au Canada ont des taux identiques, le choix de celle où l'on veut placer ses risques doit se faire d'après la solidité, la promptitude dans le règlement des sinistres, et la libéralité dans la manière de traiter les assurés. A ces points de vue la Phoenix est une de celles qui méritent d'être placées au premier rang et nous sommes convaincus qu'à l'aide de la po-

pularité et du travail de M. Raymond, elle ne manquera pas d'être appréciée à son juste mérite et d'obtenir sa bonne part d'affaires parmi nos lecteurs.

LA REVUE NATIONALE.

Numéro de Juin.

M. A.-D. De Celles présente aux lecteurs de la *Revue Nationale* une étude historique absolument remarquable : la comparaison des moyens de colonisation, employés par nos ancêtres et par ceux de nos voisins.

Notre regretté collaborateur, M. Joseph Marmette, nous donne la suite de : *A travers la vie*.

Cette fois, M. John Hague abandonne les finances pour nous parler de Montréal et de Toronto. Il en fait une comparaison impartiale et très curieuse.

Hernance a une nouvelle pleine de fraîcheur et de jeunesse et M. Jules Lamos nous donne également une jolie nouvelle.

M. Faucher de Saint-Maurice continue son important travail sur *Vénise et la Province de Québec* et M. Alexandre Girard nous dépeint l'horreur d'une exécution capitale en France.

Françoise cause toujours bien gentiment des modes et du monde, et M. Roméo Poisson débute chez nous avec une chanson, dont la musique est d'une simplicité douce et délicate.

Enfin une gracieuse poésie de madame Duval-Thibault, la *Chronique de l'Étranger*, Notes éparses et Une *Causerie canadienne* viennent avec les *Disparus* compléter ce numéro particulièrement intéressant et varié.

Nous rappelons à nos abonnés que le prix de l'abonnement est strictement payable d'avance

PETITES NOTES

On rapporte que la récolte de noix, à Grenoble, a été petite ; mais les Marbots sont en abondance. Les premiers arrivages de noix du Brésil à New-York ont permis de constater une amélioration dans la qualité de ce fruit.

Le prix des amandes est très bas cette année, par suite de la concurrence des amandes de Californie. On croit que les progrès de la culture de l'amandier, sur la côte du Pacifique, auront l'effet de faire baisser encore les prix l'année prochaine.

Trois-Rivières vient de ratifier par le vote de ses contribuables un règlement accordant un bonus de \$150,000 et autres privilèges importants, à M. J. A. Gagnon, qui s'engage à ériger dans la commune avoisinant la ville, des abattoirs et autres industries s'y rattachant.

En Angleterre, on fabrique un caoutchouc artificiel de la manière suivante : on fait passer des vapeurs d'essence de térébenthine, de bas en haut, à travers un tube chauffé ayant 2 ou 3 mm de diamètre. A la sortie de ce tube, les vapeurs rencontrent un jet d'acide chlorhydrique. Il se forme aussitôt du caoutchouc solide que l'on recueille, lave et moule.

Il est question, en Russie, de creuser un canal qui unirait la mer Noire à la mer Baltique. Le canal partirait de Riga, sur la Baltique, suivrait la Dwina, puis la Bérésina, et de là passerait au Dnieper, qui le conduirait à la mer Noire, à Cherson. La longueur serait d'environ 1'00 milles, la profondeur de 30 pieds et la largeur de 250 pieds. Le coût est évalué à \$100,000,000. Il n'aurait à vaincre aucune grande difficulté technique. Un bateau filant 6 nœuds ferait la traversée en 6 jours. Le canal serait éclairé à l'électricité.

Restaurant Commercial,

1612, RUE NOTRE-DAME,

Montreal.

Excellents LUNCH et DINER.
Vins, Liqueurs et Cigares de premières marques.....
Les Hommes d'Affaires de la campagne, de passage à Montréal, y trouveront tout le confort désirable.
Salons particuliers pour Dames.....
Service soigné.....

THEO. LANCTOT, Prop.

MANUFACTURE D'ACIER FONDU

— DE —
FRIED. KRUPP,
A ESSEN, (Allemagne.)

Représentant en Canada :

JAS. W. PYKE,
35 Rue St. François-Xavier, Montréal.

Bandages de Roues en Acier et Roues bandées en Acier. Essieux et Tourillons d'Essieux, etc.

FAUCHER & Fils

Importateurs et Marchands-Ferronniers

Bois et Garnitures de Voitures

Fournitures pour Carrossiers et Forgeons, telles que Fer en barres, Acier, Charbon de forge, Peintures, Vernis, etc.

Nos. 796 à 802, Rue Craig,
MONTREAL.

Téléphone 576

A VIS DE FAILLITE.

Dans l'affaire de
MOISE DUGUAY, Gentilly.

Le soussigné vendra par encan public.

Mercredi le 12 Juin 1895, à 11 hrs a.m.

Aux salles d'encan de Marcotte Frères, No 69 rue St-Jacques, Montréal, l'actif mobilier du failli, consistant en

Fonds de commerce	
Marchandises sèches, etc.....	\$742.28
Epiceries et provisions.....	272.61
Ferronnerie.....	63.89
Vaisselle.....	31.04
Mobilier du magasin et roulant.....	122.10

\$1234.92

L'inventaire est à mon bureau. Le magasin sera ouvert pour l'inspection du stock, Lundi le 10, Mardi le 11 juin courant.

Pour autres informations, s'adresser à
AMEDEE LAMARCHE,
Curateur,
1709 rue Notre-Dame, Montréal.

MARCOTTE FRERES, Encanteurs.
Montréal, 6 Juin 1895.

Almanach des Adresses

DE MONTREAL
DE LOVELL.
(DIRECTORY)

1895-1896

Ceux qui désirent souscrire, feront bien d'envoyer leur ordre de suite, attendu que le prix des exemplaires qui resteront après le 15, sera porté à \$4.00.

L'Almanach des Adresses *Directory* sera prêt vers le 28 courant.

JOHN LOVELL & SON

LE VENTILATEUR EOLIEN

(Breveté 26 mai 1894)

Est sans contredit l'appareil le plus moderne et le plus efficace pour la ventilation parfaite des

Edifices Publics,	Résidences,
Manufactures,	Ecuries,
Eglises,	Cabinets
Maisons	d'aisance,
d'éducation,	Etc., Etc.

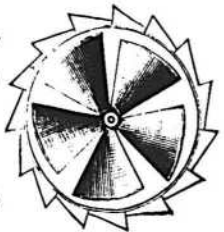

L'une des principales propriétés de ce ventilateur, c'est qu'il est mis en mouvement, non seulement par le moindre vent, mais aussi par la différence de température de l'intérieur et de l'extérieur de la bâtisse.

L'hélice placée à l'intérieur de ce ventilateur non seulement établit un courant d'air continu, mais aspire ou pompe toutes les poussières, la fumée, les vapeurs, l'air vicié, etc.

Le "Ventilateur Eolien" est hautement recommandé par un grand nombre des principaux architectes, et est déjà en usage dans un nombre considérable d'usines et maisons d'éducation, etc.

FAIT EN PLUSIEURS GRANDEURS

LESSARD & HARRIS

Propriétaires et Manufacturiers

421½ RUE CRAIG, MONTREAL.

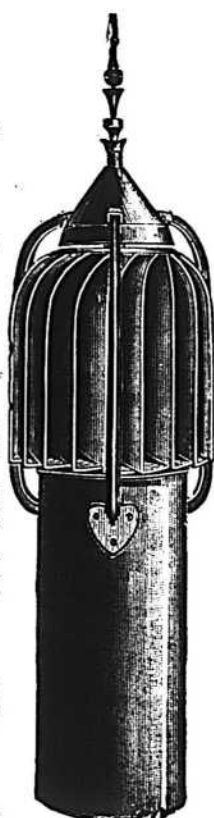
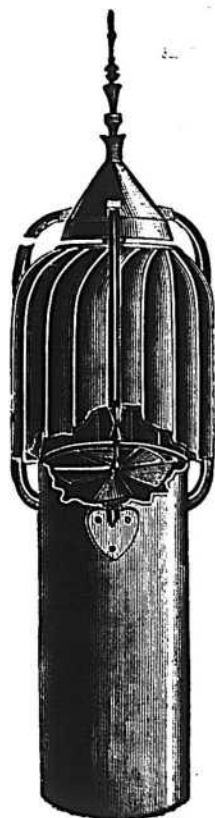

PELLETIER, PARADIS & JOBIN**Comptables et Liquidateurs.**

S'occupent d'audition et de révision de livres.

Perception de dettes.

Servent d'arbitres dans les causes de compromis entre Débiteurs et Créanciers.

Liquidation d'affaires de Faillites.

Agents pour la "North America," compagnie d'assurance contre le feu.

Bureau: Balise de la Cie du Richelieu,

44 Rue Dalhousie,

QUEBEC.

NAP. MATTE,

Comptable, Auditeur et Liquidateur

BUREAU :

Bâtisse de la Banque Nationale,

93 RUE ST-PIERRE, BASSE-VILLE QUEBEC.

Tél. Bell, bureau, 731.

Tél. Bell, résid., 872.

Spécialité:—REGLEMENTS DE FAILLITES

Chronique de Québec

Mercredi, 5 juin 1895.

Les échéances aux Banques, qui étaient assez lourdes aujourd'hui pour le commerce de Québec et à propos desquelles l'on entretenait certaines appréhensions, ont été rencontrées dans les meilleures conditions possibles. Je pourrais nommer une succursale d'une banque canadienne dont le siège d'affaires est à Montréal, qui n'a pas dû protester un seul des billets escomptés à ses bureaux et payables aujourd'hui.

Le fait est que rien n'indiquait la gêne dans les affaires qui semblaient, au contraire, être pour le moins dans la bonne moyenne. Je vous donnais dernièrement les prévisions d'un banquier à ce sujet, et voici, du reste, comment l'on peut se rendre un compte à peu près certain du commerce local. Il existe, comme vous le savez, plusieurs grandes et solides maisons de gros à la Basse-ville. C'est là que s'alimente, en majeure partie, le commerce de détail de Québec. Eh bien, j'ai vu plusieurs négociants en vins et en épicerie qui, d'ordinaire, ne s'emballent pas; j'ai pris soin d'observer les allées et venues des acheteurs, les mémoires donnés, l'occupation fébrile des employés tout le printemps, qui avaient peine à remplir les ordres de la journée; et j'ai compris qu'il se fait un montant considérable d'affaires et que ces fournisseurs du détail local sont un baromètre avantageux à consulter, car s'ils vendent beaucoup, c'est une indice que le détail va bien, et aussi que l'argent circule assez largement; il n'est pas présumable, en effet, que des maisons sérieuses continueraient à alimenter à

profusion des magasins par toute la ville si elles n'étaient assurées qu'il s'y fait un bon écoulement de leurs produits.

Il est certain, du reste, qu'à peu près toute la population ouvrière de Québec est sur pied et gagne une bonne moyenne de salaire, ce qui lui permet de payer les arrérages laissés chez l'épicier pendant la dure saison et de rencontrer ses échéances courantes. Car, disons-le en justice pour notre ouvrier québécois, rien ne lui fait tant plaisir que de payer quand il a de l'argent. Cet argent va sans délai chez le petit épiciers, qui ne tarde pas lui-même à le porter, généralement le lendemain à son fournisseur. Ces opérations se font sans difficulté par le temps qui court, d'où je conclus que ce genre de commerce est bon.

Les choses ne se passent pas ainsi dans la nouveauté et c'est là surtout que le système des billets, consentis à des fournisseurs étrangers, rend intéressante l'échéance actuelle. L'on a cependant beaucoup vendu dans cette ligne d'affaires depuis quatre à cinq semaines, bien qu'à des prix tellement bas, surtout pour certaines marchandises, qu'on se demande comment il est possible d'en arriver à de tels sacrifices.

Il faut croire qu'on y pratique sur une large échelle le système des compensations et que, pour un article sacrifié, il y en a quatre plus ou moins surfaits, car il faut des bénéfices quelque part, les dépenses étant généralement énormes. Malgré une concurrence à outrance, l'on parvient cependant à se maintenir.

L'on invente, au besoin, des subterfuges plus ou moins habiles pour allécher le public. Il y en a qui comportent de véritables exploitations et qui ne recommandent pas les maisons où l'on y a recours.

CHAUSSURES



Nos voyageurs sont actuellement en route avec une ligne complète d'Echantillons de nos **Bottines et Souliers**.

Ils prennent dès maintenant des ordres pour livraison **IMMEDIATE** ou à **L'AUTOMNE**.....

Malgré l'avance dans les prix, nous sommes persuadés qu'il est de votre avantage et de votre intérêt d'examiner nos échantillons avant de donner vos ordres.....

LES PRIX ne baisseront certainement pas, ils augmenteront sûrement encore, car le cuir monte toujours.....

Notre stock est toujours bien assorti et nous pouvons expédier sans délai tous les ordres pour livraison **immédiate**.

Nos voyageurs ont également une ligne complète d'échantillons de **Claques et Pardessus**. **Prix et termes** intéressants certainement tout acheteur sérieux.....

CAMPBELL & BRODIE,

QUEBEC

Quoiqu'il en soit, jusqu'à date, le commerce du printemps en nouveautés a bien marché et il n'y a qu'à souhaiter une prolongation de la période active. On compte pour cela sur le coup de la procession.

C'est, à Québec, l'époque où chacun et chacune se croient obligés de se procurer un chapeau neuf, qui une toilette neuve, qui un colifichet quelconque.

La tradition le veut ainsi.

EPICERIES.

Semaine dans la moyenne; aucun changement dans les prix.

Les sirops Barbades sont encore très fermes et tout fait présager qu'ils seront plus chers que l'année dernière d'au moins deux à trois centins par gallon. Les sucres sont sans vigueur aux prix cotés:

Sucres: jaunes, 3½ à 4c la lb; granulé, 4½ à 4¾c; "Off" granulé, 4½ à 4¾c; granulé allemand, 4½ à 4¾c; Extra ground, 5¾c; Powdered, 5; Cut Loaf, 7½c.

Sirops: Barbades, tonne, 36c.

Vermicelle: français et pâtes françaises, de 9½ à 10c.

Vermicelle de Québec: Boîte 5c. lb. Quart 4¾c lb.

Riz \$3.25 à \$3.35; Pot Barley \$4.25 à \$4.30.

Conserves en gros: Saumon, \$1.30 à \$1.40; Homard, \$1.00 à \$1.75; Tomates, 95c à \$1.00; Blé d'Inde, 95c; Pois 95c; Huîtres \$1.45; Sardines domestiques, ¼ bte 5c; do importées ¼ bte 9 à 12c; ½ bte 14 à 18c.

Soda à laver, 90c; do à pâte \$2.40; Empois, No. 1, 4¾c; do satin, 7¾c; caustique cassé, \$2.50 à \$2.75; Gros Drums, 2c à 2½c.

Allumettes: cartes, \$3.25; Telegraph, \$3.75; Telephone \$3.50; Dominion, Lévis

et Royal \$2.00; Dominion Extra, \$2.50; Phoenix, \$2.75.

Sel: en magasin, 60c; sel fin, sacs, \$1.45; ¼ sac, 35 à 40c.

Raisins: Valence, fine "off stalk" 4 à 4¾c; Do, Selected 5c; Do, Layers 6c; Currants 3½ à 4c; Do, extra 5c.

Amandes Tarragones: 12 à 13c la lb; do, écallées, 22 à 25c; Noix de Bordeaux 11 à 12c la lb; do Grenoble 12 à 13c; Avelines Cécile 8 à 9c la lb.

FARINES, GRAINS ET PROVISIONS

La période aigüe d'excitation dans les farines, paraît être terminée. Après une série constante d'augmentation dans les prix, le marché paraît s'être enfin équilibré. La demande semble se raffermir, après un moment d'arrêt causé par la hausse des prix. Nous cotons aujourd'hui, très ferme avec tendance à la hausse:

Farines (en poche): Patente, \$2.65 à \$2.75; Forte de boulanger, \$2.60 à \$2.65; S. Roller, \$2.45 à \$2.50; Extra, \$2.25 à \$2.35; Superfine, \$1.90 à \$2.00; Commune, \$1.50 à \$1.75.

Farines en baril: Farine (patente), \$5.40 à \$5.50; Farine de cylindre, \$5.10 à \$5.25; Extra, \$4.60 à \$4.75; Superfine, \$4.00 à \$4.50.

Gruau:

"Rolled Oats" \$2.25 à \$2.50 par 90 lbs.

"Medium" \$2.20 à \$2.30 " 98 "

"Granulé" \$2.50 à \$2.75 " 98 "

"Gruau fin" \$2.50 " 98 "

"Gruau extra fin" \$3.00 " 98 "

Grains: Avoine Ontario par 34 lbs 48 à 50c; do, son 85c; fèves blanches, \$1.90 à \$2.00; pois No 1, 85 à 90c; No 2, 70 à 75c; gru, \$1.10 à \$1.20; blé d'Inde jaune, 72½ à 75c; moulu \$1.45 à \$1.50; orge, 60 à 70c. Pot Barley, \$1.95 à \$2.00.

Lards: Short Cut, \$18.50.

Saindoux: Pur, \$2 le seau. Chaudière, 10½, saindoux composé, \$1.50 à \$1.60 le seau.

GRAINES DE SEMENCE.

Graine de Trèfle Rouge, 10 à 11c la lb, 12¾.

Blanc 27 à 28c., do "Alsike" 11 et 12c.

Graine de Mil "Américaine" \$3.10 à \$3.20 le minot.

Avoine de semence "Banner" 50 à 52¾c.

" " " " Wonder " 52½ à 55c.

Blé du "Manitoba" \$1.05 à \$1.10.

" " " Ontario " \$1.05 à \$1.10c.

" " " Russie " \$1.05 à \$1.10.

Lentille noire \$1.50 à \$1.70.

Orge 70 à 75c.; Pois 90 à 95c.

Produit de l'Union Sardinière ¼ de boîtes

\$11.00 le cent; do ½ boîte \$15.00 le cent;

do huile d'olive extra No 1, ¼ de bouteilles

\$2.25 doz; do huile d'olive, ¼ bouteille

\$3.50; do huile d'olive, bouteilles \$6.50 dz;

do huile d'olive, caniste ¼ gll. \$1.75; do

huile d'olive, 1 gll. \$3.25; do huile d'olive,

5 gll. \$2.50 le gll.

Huile de charbon américaine, 22½c gal.

do, canadienne, 15c.

Sardines salées, quarts 3 mts. \$10.00.

" " " " " 1 " 4.00.

Jambon: 10 à 11c; sucré, de 11 à 13c.

Beurre frais, de crémeries, 16 à 17c.

Beurre de première qualité, 12 à 14c;

commun 10 à 12c.

Fromage: 7 à 7½c la lb.

Oeufs frais: 10 à 12c. la douzaine.

Sucre du pays: 6 à 7c la lb.

CUIRS ET CHAUSSURES.

La hausse des cuirs ne semble pas avoir affaibli la marche des affaires et le travail des manufactures est satisfaisant. Ce qui était prévu depuis quelques temps et ce que l'on craignait est arrivé:

D. RATRAY & SON,

Entrepôts: Rues Dalhousie, St-Paul et St-Andre, QUEBEC

Emmagasinage "franco ou en douane" à taux modérés. Marchandises reçues sur connaissements. Assurance effectuée sur les marchandises hangarées, si on le désire. Téléphone 771.

CHARLES E. ROY MARCHAND ET IMPORTATEUR DE CUIRS
413-415-417 RUE ST-VALIER, ST-ROCH, - QUEBEC.

Spécialité: -Cuir à semelle Spanish, Eagle, Penetang, Bracebridge, Slaughter, Cuir Rouge, Cuir à Harnais, Veau Français S. U. Lyon, Bals & Fils, et M. M. et D. Kid Élastique.

Aussi: -JOBBER EN CHAUSSURES.

Un assortiment d'Empeignes importées et toutes espèces de Fournitures pour chaussures.

CORRESPONDANCE SOLICITÉE.

J. B. BEDARD & FRERES

Manufacturiers de

BROSSES, BALAIS, ETC

Importateurs

D'Articles pour Epiciers, Marchands de Nouveautés et Marchands d'Articles Emailés, Etc

44 ET 46 RUE ST-PIERRE, QUEBEC

Mechanics Supply Co.,

IMPORTATEURS ET MARCHANDS DE

OUTILLAGE ET FOURNITURES

GROS
et
DETAIL



pour PLOMBIERS, MACHINISTES
et APPAREILLEURS A GAZ.....

LE PLUS GRAND ASSORTIMENT DE LA PROVINCE.

No 96 rue St-Pierre, QUEBEC.

J. H. JACQUES

MARCHAND DE

CUIR, HARNAIS, FOURNITURES POUR
CORDONNIERS ET SELLIERS.

38, rue Saint-Pierre, QUÉBEC

(Ancien magasin de MM. Amyot & Frère)

Prix réduits et défiant toute compétition.....
..... Une visite est sollicitée

FABRIQUE DE

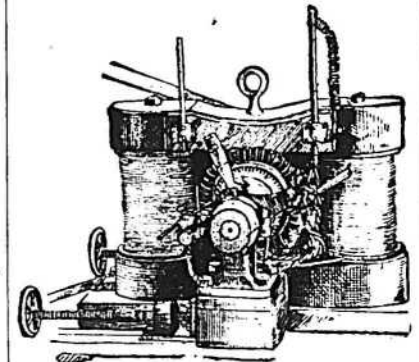

D
Y
N
A
M
O
S

A court et continu pour l'éclairage des
fabriques et toutes les grandes bâtisses.
Dynamos à courant alternatif pour
l'éclairage des villes et des villages.....

TRANSMISSION DE LA FORCE, TELEPHONES, VOLTMETRES,
AMPEREMETRES, FIL SOUS COTON, SOUS CAOUTCHOUC, &C.

J. F. GUAY,

524, St-Valier, - - - QUEBEC.

L ABRECQUE & MERCURE,
Entrepreneurs-Menusiers,
37 RUE LLE ST-ANDRE, MONTREAL
Téléphone Bell, 6328.

La fabrique Botterell a fermé ses portes. La plupart des employés ont immédiatement trouvé place dans d'autres ateliers, mais il n'en est pas moins vrai que voilà une maison puissante qui s'en va. Dirigée par des anglais et ayant à sa disposition un capital considérable, elle faisait vivre depuis vingt ans des centaines de familles canadiennes. Ceux de notre race y étaient respectés et bien payés parce que le patron savait reconnaître en eux de maîtres-ouvriers, et il n'est pas à notre souvenance que l'harmonie ait cessé un seul instant de régner entre eux. C'est tout à l'honneur du patron et des employés.

Cet étranger à Québec qui est venu y amasser une fortune en se servant, dans la limite où la chose est honnête, des aptitudes de l'ouvrier québécois, prouve mieux que les plus belles théories, que notre ville est un vaste et avantageux champ d'action pour l'industrie.

D'autres, par douzaines, pourront arriver aux mêmes résultats dans des industries diverses en se servant des mêmes moyens

Il reste peu de difficultés à applanir pour que les travaux de l'Electric québécois soient inaugurés. Nous admirons franchement l'attitude du maire et de son conseil sur cette question, et nous ne croyons pas nous tromper en affirmant que les retards viennent surtout de ce que les autorités municipales sont bien décidées à faire un contrat avantageux pour la ville et à ne rien y laisser que de parfaitement défini, pour ne pas donner ouverture à l'exploitation. Des objections à la construction même ou au tracé ont été respectueusement formulées par des députations, et les réponses du maire ont été énergiques et n'ont eu en vue que l'in-

térêt public. Inutile d'ajouter que le commencement des travaux signifiera pour Québec de l'ouvrage et de l'argent et, pour le commerce un regain d'activité.

L. D.

JOURNAL DE LA JEUNESSE.—Sommaire de la 1172e livraison (18 mai 1895).—Ysabel, par Mme la Comtesse de Houdetot. — A la Sorbonne, par Alexis Lemaître. — Seule, par le commandant Stany. — La France à Madagascar: Marovoay. Les secrets de la Prestidigitation: L'enfant vagabond, par St-J. de l'Escap. — Chaque numéro 40 cent.

ILLUSTRATIONS DE: A. Paris, Myrbach, E. Zier, etc.

ABONNEMENTS: Un an, 20 fr. Six mois 10 fr. Bureaux à la librairie Hachette et Cie., 79, boulevard Saint-Germain, Paris.

TOUR DU MONDE.—"Journal des voyages et des voyageurs."—Sommaire du No. 23 (18 mai 1895). 1o Mission chez les Touareg Azdjer, par M. FOURREAU, avec sept gravures d'après des dessins ou photographies.

2o A travers la Salzkammergut, par M. A. MARGUILLER, avec sept gravures d'après des dessins ou photographies.

3o A travers le monde, Missions, Excursions, Nouvelles, Bibliographie, etc. Huit gravures.

4o Conseils aux Voyageurs. Comment on voyage dans les Régions Arctiques, I.

5o 6o Tour du Monde-Guide et Tableaux graphiques. Le Tableau No. 11 (25 mai) donnera les Grandes voies de Communication des principales villes d'Europe vers la Norvège. Chaque Livraison, 50 centimes.

ABONNEMENTS: Un an, 26 fr. Six mois, 11 fr. Hachette et Cie., boulevard Saint-Germain, 79, à Paris.

GRAINS DE SEMENCE BLE, AVOINE, ORGE, LENTILLES, BLE D'INDE A SILO, MIL CANADIEN ET AMERICAIN, TREFLE, ROUGE, BLANC, ALSIKE. PLATRE A TERRE. SPÉCIALITÉ POUR CÉCLES AGRICOLES.

P. G. BUSSIERE & CIE, 3 a 11 rue Dalhousie, QUEBEC.

IMITATION DE BOIS NATURELS..... TOUT CE QU'IL Y A DE PLUS PARFAIT DANS LE GENRE.

Décoration de Maisons, Pose de papier-tentures, Enseignes, Etc. Dernier goût et plus bas prix.

DESROSIERS & PLAMONDON, --- PEINTRES --- 317 rue St-Paul, QUEBEC. DECORATEURS

MELASSE Attendu prochainement.

3 Cargaisons de Mélasses, Nouvelle Recolte Barbade, Neuvitas. Ex. WM. GEAKE, JOHN L. SNOW, CARRIE EASTAR.

NAZAIRE TURCOTTE & CIE.

CLAQUES CLAQUES

Les marchands que nos voyageurs ne pourront pas voir feront bien de s'adresser chez nous pour l'achat de leur claques. Nous tenons toujours en mains un grand stock dans les Jacques-Cartier et Goodyear Patent. Nos escomptes sont les plus haut du marché et nos conditions les plus libérales.

N'oubliez pas.....

J. H. BEGIN, QUEBEC.

— ÉTABLIE EN 1875 —

Provident Savings Life Assurance Society DE NEW YORK.

CHAS. E. WILLARD, Président.

Revenu en 1894	\$2,249,398.12
Actif au 31 déc. 1894	1,787,181.85
Passif, Actuaires, Evaluation 1	960,930.53
Surplus, Actuaires 1	826,251.32
Polices émises en 1894	22,114,526.00

On demande des agents dans tous les comtés de la Province de Québec. S'adresser à

R. H. MATSON, CERANT GENERAL POUR LE CANADA. 37, rue Yonge, TORONTO, Ont

Temoignage. Irrefutable

Dyspepsie, Débilité, Consommation, etc. Québec, 1er Mars 1893.

ANCHOR MEDICINE CO., Québec.

Messieurs—Je me plais à certifier que j'ai fait usage de l'ANCHOR WEAKNESS CURE et que j'ai obtenu, en bien peu de temps, tous les résultats désirés. Sur ma recommandation quelques membres de ma famille et quelques religieux du couvent de St-Roch l'ont employé, et toutes ces personnes m'ont déclaré que le ANCHOR WEAKNESS CURE leur avait fait un bien immense.

En conséquence, je donne ce présent certificat, bien persuadé que ce remède est appelé à produire grand nombre de guérisons.

F. H. BÉLANGER, Ptre, Curé de St-Roch de Québec.

En vente partout ou s'adresser à la

ANCHOR MEDICINE CO'Y QUÉBEC

Et à la succursale à Montréal,

No. 89 rue Saint-Jacques.

Certains gens pensent que notre saison d'hiver suscitera des obstacles sérieux à la circulation des voitures du tramway ; je serais de leur avis, si, vraiment, on continuait de négliger la voirie municipale comme on l'a fait jusqu'ici. Il existe à Québec un règlement municipal qui enjoint aux citoyens de ne pas laisser plus d'un pied de neige ou de glace sur les rues durant l'hiver. Ce règlement reste pour ainsi dire lettre morte ; parce que la police n'est pas assez sévère et parce que la besogne est exclusivement laissée aux citoyens. Le tramway, pour circuler, devra assurément, ne pas avoir de chaque côté de la voie plus de six pouces de neige ou de glace. La compagnie aura à maintenir la voie en ordre et au moins à ce niveau sur une largeur de quatre pieds. Il faudra donc, bon gré mal gré, que les citoyens maintiennent aussi le reste de la rue à un niveau égal. Le tramway amènera forcément l'observation du règlement ; et une fois que les citoyens en auront pris l'habitude, ils ne pourront se rappeler sans surprise le temps où, l'hiver, les rues de Québec étaient si mal entretenues. Toutefois, à mon avis, il y aurait quelque chose de mieux à faire que de s'en remettre aux citoyens pour l'enlèvement de la neige ; et je crois que, coûte que coûte, il faudra que la corporation de Québec se charge tôt ou tard de ce service, pour en assurer l'exécution uniforme. L'enlèvement de la neige représente pour les contribuables en moyenne une taxe de \$15 à \$20. En imposant une taxe municipale pour l'entretien des rues, hiver et été, la corporation rendrait certes un grand service à ses administrés. Cette taxe se monterait à une minime fraction de la moyenne que je donne ci-haut, et le

service se ferait sans retard, avec uniformité, en donnant à des centaines de gens de l'emploi à cœur d'année.

L'entretien régulier et systématique d'une ville, si nécessaire au point de vue de la santé publique, fait, par ricochet, vivre une foule de gens, à preuve les chiffonniers et les vidangeurs. Dans les grands centres, sur ce continent ou l'ancien, on peut voir sur les dernières heures de la nuit un tas de gens armés de crochets, qui font la tournée des boîtes ou barils d'ordures déposés sur le bord des trottoirs. Il crochètent là-dedans tout ce qu'ils peuvent : les morceaux de papier et de carton, les vieilles chaussures, les trognons de fruits et de légumes, les carcasses de chats et de rats ; d'autres recueillent le fumier. Tout cela est trié, assorti, empilé, rentre dans le domaine de l'industrie et en revient tôt ou tard sous toutes les formes imaginables. Le résidu s'en va combler des terrains marécageux. Comme l'on voit il n'y a rien de perdu.

Mais, je m'aperçois que je m'éloigne du tramway ; cependant c'est lui qui, en provoquant l'organisation systématique de l'entretien des rues de la ville, amènera aussi pareils résultats ici.

On prétexte que nos rues sont bien étroites pour un tramway électrique. D'abord elles ne le sont pas plus que pour les tramways que nous avons. Tout de même, je conviens qu'elles sont étroites pour pareil service, et que, pour cette raison, nous devons choisir les plus larges d'entre elles. Mais je prévois aussi une chose : c'est que le tramway électrique deviendra lui-même avant peu un puissant facteur pour l'élargissement des rues où il passera. La circulation se faisant plus dense, plus active, on songera sérieusement à élar-

gir un bout de rue ici et là, et dans quelques années, nous aurons des rues suffisamment larges qu'on n'eût jamais pensé à améliorer de la sorte, si le tramway électrique n'eût pas existé. Je n'hésite pas à mettre au crédit de l'institution ce résultat que je regarde comme inévitable.

D'autre part, les gens qui abhorent le bruit, le tapager le mouvement de grandes circulations dans les rues qu'ils habitent, déménageront, et iront se fixer à distance du vacarme, si vraiment vacarme il y a. Conséquence, ouverture de nouvelles rues et développement d'un quartier, surtout dans la partie haute de la ville, du côté des plaines d'Abraham. Le tramway électrique aura été la cause première de ce déplacement et de cet agrandissement.

À côté de ce progrès, serons-nous obligés de compter des victimes du tramway ? Certainement, il y aura des victimes, comme d'ailleurs tous les jours il y a des victimes de voitures de place, de convois de chemins de fer, de bateaux à vapeur, d'armes à feu. Mais peut-on, là sérieusement s'insurger contre ces inventions pour cette raison ? Il n'est pas d'invention si utile et efficace qu'elle puisse être qui ne puisse pas à un moment donné causer mort d'homme. Et le tramway électrique ne peut pas, plus que les autres inventions, être décrété dangereux de ce chef par sa nature même. Vous voyez que l'institution d'un tramway électrique à Québec me trouve plein d'une confiance parfaite et inébranlable. Mon optimisme est, je crois, parfaitement raisonné et raisonnable. Il s'inspire simplement des résultats qu'ont eu partout ailleurs semblables services.

Tout ce que je regrette c'est que les

GRAINS DE SEMENCE.

Blé, Avoine, Orge, Lentilles, Blé d'Inde à silos etc. Graine de Mil et Trèfle. Plâtre à terre Spécialité pour les cercles agricoles.

POISSONS : HARENGS, MORUE, SAUMONS, ETC.

J. B. RENAUD & CIE, 126 à 140 Rue St-Paul, QUEBEC.

J. A. PLAMONDON

MARCHAND EN GROS

Farines, Grains et Provisions, en lots, à la satisfaction des clients ; Blé, Trèfle, Farines par char, Lard, Saindoux, Poissons, Mil, Foin Presse, Fleur Préparée, etc.

Visite et Correspondance sollicitées.

Coin des Rues ST. ANDRE, DALHOUSIE et BELL'S LANE, Québec.

Les "POMPES DROLET" brevetées

Pour les Mines, les Tanneries, les Fabriques de Vinaigre : pour les approvisionnements d'eau en général, et pour tous autres usages.

POMPES D'ALIMENTATION POUR CHAUDIERES

Les pompes les plus économiques et les meilleures du marché canadien.

DEMANDEZ LE CATALOGUE.

F. X. DROLET, Manufacturier et porteur des brevets
Nos 75 à 79 Rue St-Joseph, à Québec, P. Q.

L. COUSINEAU & E. GOHIER,

PROPRIETAIRES DES

Bois de Boulogne et Bois de Plaisance,
Plateau St-Laurent, Boulevard St-Germain, Bocage Bordeaux, Bocage Cartier.

Des Lots à bâtir sont offerts en vente sur ces différentes propriétés, sur le bord de la rivière, à des conditions exceptionnellement faciles. S'adresser sur les lieux ou au bureau des propriétaires.

16 RUE ST-JACQUES

FARINES.....

ET

PROVISIONS

Lard en quart, Jambons fumés, Saindoux en Chaudières et Seaux, Gruau, Barley, Pois, Fèves, Huile Morue et Loup-Marin, Sel, Beurre, Farines de toutes sortes. Une visite ou demande de prix sollicitée.

GEO. TANGUAY,

Bureau : 48 RUE ST-PAUL, QUEBEC.

Entrepôts : RUES ST-PAUL, BELL ET ST-ANDRE

MARCHANDS SOUCIEUX

DE VOS INTERETS.

N'ACHETEZ PAS VOS

TAPISSERIES

AVANT D'AVOIR VU

Notre Assortiment et nos Prix.

FORGUES & WISEMAN,

134 Rue St-Joseph, 68 Rue St-Pierre,

QUEBEC.

capitaux dont je dispose en banque ne me permettent pas de devenir actionnaire du futur syndicat. Le stock du tramway électrique à Québec sera, pendant bien des années, l'un des plus avantageux du marché monétaire.

MARC BERNARD.

Ventes enregistrées de Québec.

Pendant la semaine terminée le 1er juin 1895.

QUARTIER JACQUES CARTIER

Coin des rues de la Couronne et Ste-Marguerite. Lot 1852, avec maison, etc., terrain 54.3 x 79.10. J. Bte Emmanuel Allard et al. à J. Bte Longtin; \$2,300 [94183].

Rue Ste-Marguerite. Lot 1665, avec maison, etc., terrain 22 x 28½. Mme Vve François Huard à Mme Arthémise Chabot, épouse de Henri Octave Fortier; \$500 [94199].

QUARTIER ST-ROCH

Rue du Prince Edouard. Lot 100, avec maison, etc., terrain 40 x 61. Jacques Falardeau à François Falardeau; \$600 [94189].

Rue de la Chapelle. Lot 639, avec bâtisses, etc., terrain 20 x 51. Mme Maria Flanagan, épouse de Edward Kelly à Napoléon Richard; \$187.50 [94209].

QUARTIER ST-JEAN

Rue St-Olivier. Partie est du lot 3437, avec bâtisses, etc., terrain 33.6 x 64. Mme

Adélaïde Drouin, épouse de William Caron à Louis Arthur Hudon (à réméré); \$500 [94168].

Rue Latourelle. Lot 3755-134, terrain 41 x 60. La Société de Construction Permanente de Québec à Thomas H. Mahony; \$405 [94176].

Rue Ste-Cécile. Lot 3755-181, terrain 40 x 60. L'Hôtel-Dieu de Québec à Zéphirin Fortier; \$10 de rente foncière annuelle [94212].

ST-SAUVEUR

Rue Franklin. Lot 1845, avec bâtisses. Le Shérif du district de Québec à Cyprien Labrèque; \$90 [94190].

Petite Rivière St-Charles. Partie du lot 2389, terrain 2 arp. x 6½ arp. Pierre Giguère à Mathias Turcotte; \$700 [94191].

Rue Kirouac. Lot 1311, avec maison de bois, à un étage, etc., terrain 40 x 60. Mme Vve Jean Philippon dit Picard à Elzéar Belleau; \$100 [94197].

Rue Franklin. Lot 1845, avec maison, etc., terrain 40 x 60. Cyprien Labrèque à Auguste Couture; \$90 [94198].

Rue St-Ignace. Lot 1561, avec maison, etc., terrain 40 x 60. F. X. Gaudioise Anderson à Charles Chaumette (à réméré); \$200 [94204].

Lots 2107 et 2108. Mme Vve Pierre Liberté à Louis Elzéar Trudel; \$1,950 [94213].

BEAUPORT

Lot 553, avec bâtisses, etc., terrain 61 pchs. et 108 pds. en superficie. Elie Bélanger et ux. à la "Congrégation de Notre-Dame de Montréal"; \$700 [94166].
Partie du lot 413, avec maison, etc.,

terrain 2½ pchs. x 3 pchs. Isidore Dubreuil à Edmond Hince; \$60 [94171].

Lot 147, avec bâtisse, terrain 2 pchs. 16 pds. x 2 pchs 3 pds. Louis Laplante à Mme Delphine Paquet, épouse de Narcisse Déry (à constitution de rente) \$3, au capital de \$50 [94172].

Partie du lot 413, avec maison en construction, etc., terrain, 2½ pchs x 3 pchs. Edmond Hince à Alfred Maheux, \$55 [94173].

Partie du lot 394, terrain 6 pchs 13½ pds x 14 arp. David Grenier à Pierre Garneau, \$100 [94174].

ST-AMBROISE

Lots 449, 450, 462 et partie de 447 et 448, avec bâtisses, etc. Navier Godin à Joseph Godin, \$100 [94187].

Lot 462, terrain, 6 pchs x 2 arp. Joseph Godin à Jean Dion, \$12 [94188].

ST-GABRIEL

Lot 124 avec bâtisses, terrain, 2 arp. x 25 arp. Félix N. Gauthier à Arthur McBain, \$350 [94186].

La municipalité scolaire de la cité de Winnipeg offre en souscription \$65,000 d'obligations scolaires à 4 p.c. La souscription sera close le 29 juin.

Un établissement de New Westminster doit expédier un lot de saumon frais du printemps pour l'Europe, par la voie d'Australie. Un confrère prétend qu'il faudrait marquer ce saumon "saumon d'automne" pour qu'il puisse se vendre comme frais à Londres ou à Paris.

THOS. MEALEY & CO.,

FABRICANTS DE . . .



COUSSIN D'ESCALIER DE MEALEY.

**DOUBLURES QUATÉES POUR TAPIS
ET COUSSINS D'ESCALIERS**

BUREAU
24, RUE CATHARINE, NORD,
HAMILTON, ONT.

CHANTILLONS ET
PRIX SUR DEMANDE.

C. RIVET & Cie

Manufacturiers de Chaussures

842, RUE ALBERT, - - ST-HENRI DE MONTRÉAL.

TELEPHONE 2435.



ATELIERS DE CONSTRUCTION:
St-Columban et Canal.
BUREAU:
17 Cote Place d'Armes, Montréal.

A. & E. LOIGNON

INGENIEURS-CIVILS
**Ponts et Charpentes
METALLIQUES.**

Poutrelles en Acier, Fer en U, Fer en Barre toujours en Magasin.

Plans et Devis préparés

THIBAudeau BROTHERS & CO.

Importateurs de

Marchandises Seches

332 RUE ST-PAUL,

THIBAudeau FRERES & CIE
• QUEBEC • **Montreal.**

THIBAudeau BROTHERS & CO.
• LONDON •

SPECIALITE DE

TAPIS & PRELARTS

LIGNES SPECIALES

BON MARCHÉ EN
MOUCHOIRS, CEINTURES et BRETelles
Tissu Elastique,
Dentelles et Frills,
Galons de fantaisie,
Bourses et Porte-monnaie,
Courroies à main,
Epingles à cheveux fantaisie,
Porte-plumes et crayons.

Un grand nombre de menus articles.

C. J. McINTYRE & CO.,
321, 323, 325 et 327 RUE ST-PAUL,
MONTREAL.

Allumettes.

Télégraphe, la caisse.....	\$3 70
Tiger " " " " " " " "	3 20
Telephone " " " " " " " "	3 50
Star No. 2 " " " " " " " "	2 50
Carnaval " " " " " " " "	2 80
Parlor " " " " " " " "	1 75
Loulseville " " " " " " " "	\$2 50 à 2 65
Allumettes Nelson.	
Steamship..... la caisse.	2 65
Railroad..... " " "	2 75

Articles divers.

Briques à couteaux, doz.	\$0 37 1/2	0 40
Bouchons communs gr.	0 20	0 30
Bleu Parisien.....	0 11	0 13
Brûleurs pour lampes		
No 1, doz.....	0 90	1 00
No 2, " " " " " " " "	0 00	0 80
No 3, " " " " " " " "	0 00	0 70
Bougie Paraffine, lb.....	0 12	0 13
" London Sperm.....	0 00	0 11 1/2
" Fournier.....	0 16	0 19
" " " " " " " "	0 00	0 21
" " " " " " " "	0 00	0 23
Chandelles suif, lb.....	0 9 1/2	0 00
Cartes à jouer, doz.....	0 40	2 50
Camomille, lb.....	0 25	0 35
Epingles à linge, bt. 5 gr	0 60	0 00
Lessiv concentré, com.....	0 30	0 40
" pur.....	0 00	0 65
" Groenbank doz.....	0 00	0 70
Mine Royal Dome g.....	1 70	0 00
" James " " " " " " " "	2 40	0 00
" Rising Sun large doz	0 70	0 00
" small doz.....	0 40	0 00
" Sunbeam large doz.	0 70	0 00
" small doz.....	0 00	0 35
Silverine grande, doz.....	0 75	0 00
Mèches à lampe No. 1.	0 18	0 22
No. 2.....	0 00	0 15
No. 3.....	0 12	0 13
Savons, boîte.....	1 00	3 45
Savon de Marseille (Castille) lb.....	0 08	0 10
Cable coton 1/2 pce., lb.....	0 13	0 00
" Manilla, lb.....	0 12	0 14
" Sisal, lb.....	0 06 1/2	0 07 1/2
" Jute, lb.....	0 08 1/2	0 09
Ficelles 3 fils, 30 pieds.....	0 40	
" 40 " " " " " " " "	0 50	
" 48 " " " " " " " "	0 67	
" 60 " " " " " " " "	0 75	

Prix en gros

Ficelles 3 fils, 72 pieds.....	0 90	
" 100 " " " " " " " "	1 25	
" 6 fils, 30 " " " " " " " "	0 70	
" 40 " " " " " " " "	0 90	
" 48 " " " " " " " "	1 20	
" 60 " " " " " " " "	1 35	
" 72 " " " " " " " "	1 60	
" 100 " " " " " " " "	2 10	
Vernis à harnais, gal.....	0 00	1 80
" doz.....	1 10	1 20
" à tuyaux, gal.....	00	0 90
" Parisien, doz.....	0 70	0 75
" Royal polish, doz	0 00	1 25
Pipes, en boîtes.....	0 65	0 90
Graine de lin, lb.....	0 00	0 03 1/2
" moulue, lb.....	0 00	0 04
" canari, lb.....	0 05	0 05 1/2
" chanyre, lb.....	0 00	0 05
" Kapéc, lb.....	0 00	0 07
" canari paq., lb.....	0 06	0 08

Balais.

Balais H. A. Nelson & Sons. doz.

Rose 4 cordes, manche vernis	\$3 25
Pansy 4 " " " " " "	3 00
Thistle 4 " " " " " "	2 60
Maple Leaf A 1 c. " " " "	3 25
" B 4 cordes, stained	2 20
Shamrock A 1 " " " "	2 65
" B 4 " " " " " "	2 40
Daisy A 3 " " " "	2 40
" B 3 " " " " " "	2 10
Tulip No. 1 3 " " " "	1 90
" No. 2 3 " " " "	1 60
Curling, 4 cordes, choisi.....	3 50
" ordin.....	2 65
Pour moulin ou écurie, très fort.	3 10

Wisks H. A. Nelson & Sons.

1 Nickel, 1 corde, m'che nickelé.	1 55
2 " " " " " " " "	1 50
1 " avec anneau, 1 c., m. nic.	1 45
2 " " " " " " " "	1 60
5 " " " " " " " "	3 00
1 Os, 1 c'de, m'che en os, p.	1 60
2 " " " " " " " "	2 00
3 " " " " " " " "	2 40
Beaver, 3 c'des, manche sculpté, paille choisie	3 20
Little Gem, manche argenté	4 00
1 P'luche, épaupe p'che, p. choisie	2 10
2 " " " " " " " "	2 50
3 " " " " " " " "	3 00

Prix en gros

1 Traveller, 1 corde, étui en cuir	2 25
2 " " " " " " " "	2 50
1 LaBelle, 1 c., velours, p.choisie	1 00
2 " " " " " " " "	1 20
3 " " " " " " " "	1 40
A m. émaillé, 1 c., velours, " "	1 00
B " " " " " " " "	1 20
C " " " " " " " "	1 40
X " " " " " " " "	0 90
XX " " " " " " " "	1 00
XXX " " " " " " " "	1 10
1 Wire, 1 c., vel. et fil fer, " "	1 00
2 " " " " " " " "	1 15
3 " " " " " " " "	1 30
1 Pocket, 1 c., " " p. choisie	1 00
2 " " " " " " " "	1 00
No. 10, 2 c., velours, p. moyenne	0 90
No. 5, 1 c., ordin., paille de mais	0 50
1 Barbers, 3 cdes, velours, p. fine	1 95
2 Barbers, m'che émaillé, 3 c'des, pluche, paille fine	1 70
C. P. R., 2 c'des, velours, p. fine	1 70
Parlor Hearth, 2 cordes, velours, paille choisie	1 30
1 Hearth, 2 c., velours, p. choisie	1 30
2 " " " " " " " "	1 15
3 " " " " " " " "	0 90
A long manche, pour plafonds	2 00

Cafés.

Cafés rôtis.

Standard Java.....	36c
Old Gov. " " " " " "	34 1/2c
Imperial " " " " " "	31 1/2c
Arabian Mocha.....	36c
Pure " " " " " " " "	33c
Standard Java et Mocha.....	37c
Old Gov. Java et Mocha.....	35 1/2c
Java Siftings.....	31 1/2c
Jamaïque.....	27c
Maracaibo.....	30c
Rio.....	24 à 27c

Chocolats.

Menier.

Par caisse	Par boîte
de 120 lbs.	de 12 lbs.
Papier Jaune..... lb. \$0 34	\$0 36
" Chamois..... " 0 43	0 48
Chocolat hygiénique de Cowan en tins de 1 lb., la douz.....	\$7 25

Prix en gros

Chocolat hygiénique de Cowan en tins de 1/2 lb., la douz.....	3 75
Chocolat hygiénique de Cowan en tins de 1/4 lb., la douz.....	2 25
Chocolat hygiénique de Cowan en tins de 5 lbs., la lb.....	0 55
Essence de chocolat de Cowan non sucré, en paquets, la dz.	1 40
Essence de chocolat de Cowan sucré, en tins de 1/2 lb., la dz..	2 25

Confitures et Gelées

Confitures :

Crosse et Blackwell, doz.....	2.40 à 2.50
De Michel Lefebvre et Cie :	
Canistres de 1 et 2 lbs..... la lb.	0 13
do 3, 4 et 5 lbs. " " "	0 12
do 6, 7 et 10 lbs. " " "	0 11
Seaux de 7 lbs..... la lb.	0 12
do 14 " " " " " "	0 11 1/2
do 28 " " " " " "	0 11
Tumblers de 8 onces... la douz. \$1 25	
do de 1 lb..... " " "	2 25
De A. C. Dionne :	
Canistres de 1 lb..... douz 1 50	
do de 2 lb..... douz 2 00	

Gelées :

Michel Lefebvre et Cie :

Canistres de 1 et 2 lbs..... la lb.	0 11
do 3, 4 et 5 lbs. " " "	0 10
do 6, 7 et 10 lbs. " " "	0 09 1/2
Seaux de 7 lbs..... la lb.	0 10
do 14 " " " " " "	0 09 1/2
do 28 " " " " " "	0 09
Tumblers de 8 onces... la douz. \$1 25	
do de 1 lb..... " " "	2 25

Divers :

Citrouilles.....	\$0 80	0 90
Marmelades.....	2 10	2 15

Conserves alimentaires.

Blé d'Inde..... doz.	0 90	0 95
" Yarmouth 2lbs " " "	0 00	1 50
" Windsor " " " " " "	0 90	0 95
Hoegg Baked Beans.....	1 35	0 00
Windsor " " " " " " " "	1 35	0 00
Haricots de Boston.....	2 10	2 25
Pois canadiens 2 lbs.....	0 90	0 95
Petits pois français... boîte	0 10	0 11
" extra fins. boîte	0 15	0 16
" extra surfins	17	0 18

Avis Important.....

MALGRÉ L'AUGMENTATION DES DROITS DE DOUANE SUR LES "COGNACS," NOUS CONTINUERONS POUR QUELQUES TEMPS ENCORE A VENDRE NOS

COGNACS

PH. RICHARD, C. COUTURIER, F. MARION & Co.

Nous en avons une grande quantité sur laquelle les droits ont été payés. Echantillons et Prix envoyés sur demande.

A l'Ancien Prix

LAPORTE, MARTIN & CIE, Epiciers en Gros, 72 à 78 rue St-Pierre, Montréal.

Nous appelons l'attention du commerce sur les produits que nous manufacturons :

Johnston's Fluid Beef En boîtes de fer blanc. La préparation idéale de Bœuf

Johnston's Fluid Beef aux hypophosphites
En bouteilles de 2, 4, 8 et 16 onces. Nourriture et Tonique.

TRIPLE EXTRAIT DE BŒUF (Clarifié). En bouteilles, spécialement préparé pour prendre avec de l'eau froide et liqueurs spiritueuses

Granules de Lait et Granules de Lait aux Cereales
La nourriture idéale pour les enfants.

PHOSPHATE et CITRON. Boisson rafraichissante et tonique. Cette préparation est composée d'acide naturel de Citron et de Phosphate Acide de Chaux.

THE JOHNSTON FLUID BEEF CO., - MONTREAL.



PRIX COURANTS.—MONTREAL 6 JUIN 1895

Prix en gros	
Tomates.....doz.	0 75 0 85
Haricots verts.....	0 85 1 10
Champignons la boîte	0 15 0 24
Truffes la douz.....	4 80 5 00
Olives.....	2 25 3 66
Poissons :	
Clams, 1 lb.....doz.	1 40 1 50
Homards.....	1 90 2 00
" de boîte plate.....	2 50 2 60
Huitres, 1 lb.....	1 40 1 50
" 2.....	0 00 2 40
Maquereau.....	1 00 1 10
Sardines } canad.....boîte	0 00 0 05
} am.....	0 09 0 10
} frs.....	0 07 0 25
} frs.....	0 16 0 35
Smelts (Eperlans).....doz.	0 50 0 00
Saumon.....	1 30 1 40
Hareng mariné.....	0 00 1 65
Anchois.....	3 25 0 00
Fruits :	
Ananas, 3 lbs.....doz.	2 25 3 00
Blueets, 2 lbs.....	0 80 0 85
" 3 lbs.....	0 00 0 00
Fraisee, 2 lbs.....	1 75 2 00
Pêches, 2 lbs.....	1 90 2 00
" 3 lbs.....	2 50 3 00
Poirea, 2 lbs.....	1 75 2 00
" 3 lbs.....	2 00 3 00
Pommes, gal.....	0 00 2 20
" 3 lbs.....	0 90 1 00
Prunes, 2 lbs.....	1 50 2 00
Vianes en conserve :	
Corned Beef, 1 lb.....doz.	1 80 0 00
" 2 lbs.....	3 10 0 00
" 14 lbs.....	20 50 0 00
Dinde, 1 lb.....	0 00 2 30
Langue, 1 lb.....	0 00 4 00
" 2 lbs.....	0 00 7 50
Langue de boeuf, 1 1/2 lb.....	7 00 0 00
" 2 lb.....	0 00 8 50
English Brawn.....	0 00 1 75
Boeuf émietté sec.....	0 00 2 50
Pâtés de foie gras.....	6 00 8 00
Pieds de cochon, 1 1/2 lb.....	0 00 2 30
Polets, 1 lb.....	0 00 2 30
Soupes assorties, 1 lb.....	2 00 2 20
Marinades Morton.....doz.	2 30 2 70
" Crosse & Blackwell.....	doz. 0 00 3 25
" Suffolk, 20 oz.....doz.	J 00 2 10
" Suffolk, 16 oz.....doz.	0 00 1 80

Prix en gros	
Cornichons :	
A. C. Dionne.....doz.	0 00 1 50
Sauce Worcester, 1/2 chop.....	3 50 3 75
" chop.....	6 25 6 50
" Harvey, 1/2 chop.....	3 25 3 50
Catsup de tomates.....	1 00 4 00
" de champignons.....	1 90 3 40
Sauce aux anchois.....	3 25 3 50
Sauce Chili.....	3 75 4 00
Marinades de L.A. Dansereau & Cie	
Horse Head Brand No. 1, 20 oz doz	1 60
" 2.....	1 40
Gladstone.....	1 05
John Roe & Co, Lon. Ang.....	1 80
Roberoy & Co, Liverpool.....	1 60
Ketchup.....	93
Escompte 5 pour cent.	
Drogues et Produits Chimiques	
Acide carbolique.....	0 30 0 40
" citrique.....	0 50 0 55
" oxalique.....	0 10 0 12
" tartrique..... la lb.	0 33 0 35
Aloès du Cap.....	0 14 0 15
Alun.....lb.	0 01 0 03
Bicarbonat de Soude, bri.	2 70 2 75
Bichrom. de Potasse.....lb.	0 10 0 12
Bleu (carré).....	0 10 0 16
Borax raffiné.....	0 06 0 09
Bromure de Potass.....	0 55 0 60
Campbre américain.....	0 60 0 70
Campbre anglais.....lb.	0 65 0 70
Cendres de soude.....	0 01 0 02
Chlorure de chaux.....	0 02 0 05
Chlor. de Potasse.....	0 23 0 25
Couperose, 100 lbs.....	0 75 1 00
Crème de tartre.....	0 20 0 22
Extrait de Campêche lb.....	0 10 0 11
Extrait de en paquets lb.....	0 12 0 14
Garance.....lb.	0 00 0 00
Glycérine.....lb.	0 16 0 20
Gomme arabique.....lb.	0 50 1 25
Gomme épinette.....lb.	0 25 0 00
Indigo Bengal.....lb.	1 50 1 75
Indigo Madras.....lb.	0 60 0 80
Iodure de potasse.....lb.	4 00 4 25
Opium.....lb.	4 50 4 75
Pearline, boîte.....	5 00 0 00
Phosphore.....lb.	0 60 0 75
Salpêtre.....lb.	0 08 0 70
Sels d'Epsom.....	1 50 3 00
Sel de soude.....100 lbs	0 90 0 95

Prix en gros	
Soda caustique 60° 100 lbs	1 75 2 00
Soda caustique 70° 100 lbs	2 00 2 25
Soda à laver par 100 lbs.....	0 70 0 85
Soda à pâte par baril.....	0 00 2 50
Soufre poudre lb.....	0 01 0 03
Soufre bâtons.....	0 01 0 03
Soufre en sac (rock) par 100 lbs.....	1 50 2 00
Strychnine.....oz.	0 90 1 00
Sulfate de cuivre.....lb.	0 43 0 08
Sulfate de morphine.....lb.	1 90 2 00
Sulfate de Quinine.....oz.	0 40 0 45
Sumac.....la tonne	65 00 70 00
Vert de Paris.....	0 16 0 20
Vitriol.....	0 05 0 08
Empois et Féculés.	
Canada Laundry lb, esc. 3 p.c.	4 1/2
Canada White Laundry la lb.	4 1/2
Benson's No. 1 White la lb.	5 1/2
" Blue la lb.	5 1/2
Lily White Gloss en livres	7 1/2
Benson's en lbs, la lb.	7 1/2
" en 1/2 lb	7 1/2
St. Lawrence en lbs la lb	7 1/2
Brantford Rice St'ch en lbs la lb	9 1/2
Berger en 1/2 lbs la lb.	11 1/2
" en lbs la lb.	11 1/2
Glaukos en bts de 1/2 grosse la gr.	2 50
Canada Corn Starch la lb.	6 1/2
Durham.....	6 1/2
Challenge.....	6 1/2
British America Corn St'ch la lb	7 1/2
Benson's No. 1.....	7 1/2
Epices pures.	
Poivre blanc, lb.....	0 15 0 20
" noir, lb.....	0 10 0 15
Cannelle, lb.....	0 15 0 18
Clous de girofle, lb.....	0 18 0 20
" ronds, lb.....	0 10 0 15
Cassia en nattes.....	0 10 0 12
Gingembre Jam. moulu.....	0 25 0 30
" racines.....	0 00 0 20
" Afrique moulu.....	0 00 0 00
" racines.....	0 00 0 00
Muscade blanche.....	0 00 0 60
" non blanche.....	0 75 0 70
Macis.....	0 62 0 70
Piment.....	0 10 0 00
Anis.....	0 08 0 10

Fruits Secs.	
Prix en gros	
Raisins nouv. Valence, lb.	0 03 0 05 1/2
" Eleme.....	0 00 0 00
" Loose Muscatels, bte	1 70 1 75
" London Layers.....	2 10 2 20
" Black Baskets.....	0 00 0 00
" Imperial Cabinet.....	0 00 0 00
" Connoisseurs Clus. ters.....	2 65 2 75
" Black Crown.....	0 00 0 00
" Fine Dehesa.....	0 00 0 00
" Sultana.....lb.	0 06 0 06 1/2
" Corinthe nouv.....	0 03 0 04
Prunes Atlas.....	0 04 0 05
Amandes 1/2 molles.....	0 10 0 11
" molles.....	0 12 0 13 1/2
Noisettes.....	0 08 0 09 1/2
Noix Marbot.....lb.	0 10 0 12 1/2
" Grenoble.....	0 14 0 15
" Brésil.....	0 9 0 10
Peanuts rôtis.....	0 07 0 08
Pecan.....	0 08 0 08
" do polies.....	0 08 0 11 1/2
Figues, layers.....	0 10 0 11
" en paillons.....	0 05 0 07
Dattes, en boîtes.....	0 04 0 05
" en paillons.....	0 04 0 05
Pommes séchées.....	0 06 0 07
Pommes évaporées.....	0 00 0 7 1/2
Fruits Verts.	
Citrons de Messino, bto. \$3	25 à \$4 50
Oranges de Jamaïq. qrt.	0 00 à 0 00
" Floride.....	0 00 à 0 00
" de Valence, caisse	5 25 à 7 50
Oranges, 1/2 boîtes.....	1 75 à 2 50
" sanguines.....	2 00 à 2 75
" messines.....	1 75 à 2 50
" ovales.....	1 75 à 2 00
Bananes, le régime.....	0 70 à 1 50
Cocos, le cent.....	0 00 à 0 00
Oignons rouges, le quart	0 03 à 0 00
" jaunes.....	0 00 à 0 00
Ananas, la pièce.....	12 à 20
Fraises, la pinte.....	2 1/2 à 2 5
Oignons d'Espagne, le sac	2 25 à 0 00
Fruits du Pays :	
Poires, le quart.....	0 00 à 0 00
Alceas, le quart.....	0 00 à 0 00
" la boîte.....	0 00 à 0 00

Le Café Dandelion Royal est un breuvage délicieux et nourrissant, purifiant et donnant des forces. Hautement recommandé par la Faculté de Médecine. Empaqueté seulement en boîtes de fer blanc. Le prix en est minime. Tous les Epicieris devraient en garder et l'offrir à leurs clients. Demandez nos prix et nos échantillons. Nommez le "Prix-Courant."

The Royal Dandelion Coffee Co'y, 468 King Street, West, Toronto, Ont.

-- MARQUE --

BEARDSLEY'S SHREDDED CODFISH

DE COMMERCE

PRET POUR LA TABLE EN 10 MINUTES. PAS BESOIN DE DESSALER NI DE FAIRE BOUILLIR. PAS D'ODEUR.

Agents Vendeurs : J. Harley Brown, London; J. A. Taylor, Montréal; J. E. Huxley, Winnipeg; W. M. P. McLaughlin, St. John, N. B.; R. S. McIndoe, Toronto et Hamilton.

J. W. BEARDSLEY'S SONS, New York, E. U.

AND. BRISSET & FILS

IMPORTATEURS EN GROS DE

VINS, LIQUEURS ET PRODUITS FRANÇAIS

EAU DE CONTREXEVILLE

— SOURCE DU PAVILLON —

Comme eau de table, prévient et guérit la gravelle, la goutte, le diabète et les maladies des voies urinaires.

21, 23 et 25 rue Gosford et rue du Champ de Mars, Montréal.

THE EDWARD CAVANAGH COY

MANUFACTURIERS ET IMPORTATEURS

DE QUINCAILLERIES;

HUILES,

PEINTURES,

CHARBONS, ETC.

2547 à 2553 rue Notre-Dame, MONTREAL.

Coin de la rue des Seigneurs. Bell Tel. 8025

Pommes:	Prix en gros
Pommes hâtives, le qrt.	0 00 à 0 00
" Fameuses, "	0 00 à 0 00
" St. Laurent, "	0 00 à 0 00
" d'hiver, "	0 00 à 5 00

Grains et Farines	
GRAINS	
Blé roux d'hiver Can. No 2	1 05 1 06
Blé blanc "	1 08 1 67
Blé du printemps "	0 00 0 00
Blé du Manitoba No 1 dur.	1 10 1 12
" No 2 dur.	1 07 1 10
" No 3 dur.	0 00 0 00
Blé du Nord No 2.	0 00 0 00
Avoine.	0 47 0 00
Blé d'Inde, en douane.	0 00 0 60
Blé d'Inde, droits payés.	0 00 0 70
Pois, No 1.	0 80 0 85
Pois No 2, ordinaire.	0 74 0 75
Orge, par minot.	0 56 0 57
Sarrasin, par 50 lbs.	0 00 0 55
Seigle, par 50 lbs.	0 58 0 60

FARINES	
Patente d'hiver.	5 40 5 70
Patente du printemps.	5 15 5 20
Patente Américaine.	0 00 0 00
Straight roller.	5 00 5 25
Extra.	4 50 4 75
Superfine.	4 00 4 10
Forté de boulanger, cité.	5 00 0 60
Forté du Manitoba.	5 00 0 60

EN SACS D'ONTARIO	
Medium.	4 00 4 25
Superfine.	3 50 3 60

FARINES D'AVOINE	
Farine d'avoine standard, en barils.	4 35 4 40
do en sacs.	2 12½ 2 15
Farine d'avoine granulée, en barils.	0 00 1 60
do en sacs.	0 00 2 25
Avoine roulée en barils.	4 35 4 40
do en sacs.	2 12½ 2 15

ISSUES DE BLE	
Son d'Ontario au char, L...	16 00 00
" de Manitoba "	15 00 00 00

Prix en gros	
Grue de Manitoba, char.	18 00 00 00
Grue d'Ontario	19 00 00 00
Moulée "	22 00 24 00

Huiles et graisses.	
HUILES.	
Huile d. morue T.N. gal.	\$0 40 à \$0 45
" loup-marin raffi.	0 38 0 45
" paille	0 35 0 37
" de lard, extra	0 65 0 75
" " No.1.	0 60 0 70
" d'olive p. mach.	0 80 1 00
" à salade.	0 70 0 00
" d'olive à lamplon	1 20 2 60
" de spermaceti	1 35 1 60
" de marsouin	0 50 0 60
" de pétrole, par char	0 00
" " p. 20 qrt.	0 15½
" " de 1 à 19 qrt	0 16
" Américaine, par char.	0 00
" par qrt. 19½ a 23½	0 16
Huile olive Barton &	
" G. qts.	0 00 8 50
" pints	0 00 9 50
" Possel. qrts	0 00 2 75
" pint	0 00 3 50
" 4 doz. ¼	0 00 3 75
" Loubon, la	
" caisse 2d.	1 40 1 50
" Plagniol c.	6 00 9 50
Huile de foie de m. Nor. g.	1 75 2 00
" Ter. g.	1 00 1 50

Laveuses, etc.	
Laveuses Royal Lily (3 p.c.)	1 20
" Globe	1 75
" Jubilee	2 20
" Royal Rose	1 45
" N'th'n Queen	2 22
" P'sse Louise	2 25
Seaux No. 1, 2 cercles, clairs ou peints à l'intérieur.	1 50
Seaux No. 2, cercles, do	1 50
Seaux en papier.	3 80
" d'écure.	3 00
Demi-seaux	1 25
Quart-seaux, pour 7 lbs de confitures	0 85
Seaux, joujoux pour enfants.	0 70
Seaux de rebut, nouveaux, non peints	1 20
Demi-seaux, do	1 15

Prix en gros par nids	
Nids de 3 cuvettes, Nos.0, 1 et 2.	1 80
" 3	1 2 et 3. 1 50
" 4	0, 1, 2 et 3. 2 22
" 8	1 à 8. 2 57
" 9	0 à 8. 3 27
Cuvettes No 0, la douz.	8 50
" 1,	7 00
" 2,	6 00
" 3,	5 00
" 4,	4 00
" 5,	3 25
" 6,	2 50
" 7,	1 75
" 8,	1 30

Liqueurs et spiritueux.	
Brandies. (droits payés.)	
Hennessy * caisse	12 50 à 12 75
" V O	16 25 0 00
" gallon	6 75 0 00
Martel * caisse	12 25 12 50
" gallon	0 00 6 65
Marceau caisse.	8 75 0 00
Jockey Club *** caisse.	7 50 0 00
" V.O.	8 75 0 00
" V.S.O.P.	12 00 0 00
" W.V.S.O.P.	17 30 0 00
P. Richard carte blanche	12 qrts 8 75
" "	24 pts 9 75
" "	48½ pts 10 75
" "	12 qrts 12 25
" "	24 pts 13 25
" "	48½ pts 14 25
" Imp. flasks 16 à la c.	10 26
Riviere-Gardnat, caisse	10 00 0 00
" gallon	4 15 00 00
Bulon, caisse	8 50 00 00
"Optima," caisse	17 00 00 00
Derby, caisse	7 25 0 00
Bisquit Dubouché, caisse.	9 00 0 00
" gallon.	4 15 4 41
Renault & Cie, caisse	15 25 0 00
" gallon.	4 10 4 30
Quantin & Cie, gallon.	4 10 4 30

Rhums.	
Jamaïque gallon	4 90 à 6 15
St. Georges "	12 lit. 0 00 12 25
" "	24 ½ pts imp. 14 25
Diamant "	12 bout 7 50
White Ball, gal.	12 bout 7 50
des L.Y.S.	12 " 11 50
" "	12 lit. 13 75

Prix en gros.	
St. John, caisse.	7 75 00 00
Marceau, gallon.	4 00 00 00
Boutelleau fils, Doctor's spécial caisse	10 00 11 00
De Lange.	9 00 21 00

Caisse verte, rouge.	
Gins	
Jno. De Kuyper 1 c. à 24.	5 85 11 20
" 25 à 49 c.	5 87 11 20
" 50 c. et plus	5 75 11 15
Melchers et Eagle 1 c. à 24.	5 05 10 20
" 25 à 49 c.	5 00 10 10
" 50c et plus	4 95 10 00
Visser.	1 à 24c. 5 60 10 75
" 25c et plus	5 20 10 35
Méens.	5 67 0 00
Jno. De Kuyper caisse bl.	8 75
Vaughan, Jones D.G. caisse.	pts. 8 75
Nicholson, Old Tom	pts. 7 50
"	pts. 8 75
Sir Rob. Burnett	pts. 8 75
"	pts. 7 75

Gins en fûts.	
DeKuyper, barriques, le gall.	2 80
" quarts	2 85
" octaves et ½	2 90
" au gallon	2 95
Tous autres Gins : 5c. de moins.	

Whiskies Importés.	
H. Fairman & Co.	7 50 8 50
" gallon	3 91 4 00
Royal Eagle	caisse 9 25 9 50
Sheriff's	9 10 18 00
" gallon	4 05 4 15
Mackie's R.O sp Scotch c'ae	10 25 10 25
" Islay	8 25 8 50
Brand	
Glentalloch	8 75 8 80
" Hig'l'd	gallon 3 55 3 70
Glenlivet * caisse.	9 00 9 25
" "	10 00 10 25
" "	4 15 6 15
Watson old Scotch, caisse	
" "	qts. 7 25 8 25
" "	pts. 8 25 9 25
J Jameson & Son * Ir.	0 00 9 50
" "	0 00 0 00
" "	0 00 11 50

Établie en 1830.

BENNING & BARSALOU

La plus ancienne maison d'Encanteurs en Canada.

Encanteurs de Commerce et Marchands à Commission.

86 ET 88 RUE ST-PIERRE, MONTREAL

Références : LA BANQUE DU PEUPLE, LA BANQUE DE MONTREAL

Encans opérés pour toutes les branches du commerce. Correspondances et consignations sollicitées. Avances de fonds au besoin. Retours prompts.

Téléphone 1744. Boîte de Poste 215.

Est Ventes de meubles traitées avec soin et promptitude. Nous pouvons opérer ces ventes avec tous les avantages possibles.



LION BRAND

Confitures, Gelées et Marmelades de Fruits

GARANTIES FRUITS ET SUCRE

Pour Ménages et pour le Commerce.

Spécialement préparées pour l'usage des Pâtisiers, Boulangers, Confiseurs, etc. ; pour Ménages Pensions, Hôtels, Clubs, Lycées, Couvents, Hôpitaux, etc. etc.

PRIX SPECIAUX pour commandes excédant 1 tonne (2,000 lbs).

Aussi VINAIGRES PURS, garantis sans addition d'acide. Conserves au vinaigre, etc.

La plus grande usine du genre dans la Puissance.

MICHEL LEFEBVRE & CO.,
MONTREAL. Négociants Industriels.

BRODIE & HARVIE

Marchands de Farine

Manufacturiers de la

Farine Préparée de Brodie & Harvie

Nos 10 et 12 Rue BLEURY, Montreal.

Farine d'avoine, Farine Graham, Blé Cassé, Farine de Seigle, Mais pilé, Farine de Blé d'Inde, Son, Grains d'alimentation.

VERRET, STEWART & Co.

MONTREAL et QUEBEC

SEL

MARCHANDS DE SEL POUR TOUS USAGES

REPRESENTANTS AU CANADA DE

The Salt Union

D'ANGLETERRE.

Demandez nos cotations.

L. N. LAMARCHE & CIE

... RELIEURS ...

11 rue Ste-Thérèse, Montréal.

PRIX COURANTS.—MONTREAL 6 JUIN 1895

	Prix en gros
Geo Roe & Co	9 00 00
Banagher	9 75 10 50
Dunville & Co	9 75 10 25
Watson old Irish	gal. 3 90 4 15
Claymore,	c'se 7 75 0 00
Kelly,	caisse 7 25 8 25
Mountain Dew,	pts 8 25 9 25
<i>Spiritueux Canadiens, gal. imp.</i>	
Esprit de vin, 65 O. P.	4 25 4 40
" " 50 O. P.	3 70 3 80
" " 25 U. P.	2 00 2 10
Rye	2 00 2 10
Toddy	1 95 2 10
Malt	2 00 2 10
Vieux Rye, 1/2 ans	2 25 2 35
" " 5 ans	2 10 2 65
" " 6 ans	2 50 2 75
" " 7 ans	2 70 2 85
Corby I. X. L.,	caisse 8 20 8 50
" X. T. C.,	caisse 6 50 7 00
Imperial 1889 qts.	7 65 0 00
" " flasks,	8 15 0 00
" " 1/2 flasks,	8 65 0 00
Club 1889 qts.	9 15 0 00
" " flasks,	9 65 0 00
" " 1/2 flasks	10 15 0 00
<i>Apéritifs.</i>	
Angostura, caisse 2 doz.	00 00 15 25
Orange Bernard, caisse	6 40 0 00
Vermouth Noilly Prat, c.	0 00 6 60
Vermouth Italien, caisse	0 00 6 35
Empire Rye	6 75 7 00
<i>Liqueurs Cusenier.</i>	
Crème de Menthe glaciale	
verte.....caisse	00 00 10 75
Curacao blanc.....	00 00 10 75
Curacao Orange.....	00 00 10 75
Prunelle.....	00 00 13 00
Kummel doux.....	00 00 12 75
Crème de Cacao.....	00 00 15 00
Anisette.....	00 00 10 75
Cherry Brandy.....	00 00 12 10
Marasquin.....	00 00 12 75
Kirsch.....	00 00 9 75
Kirsch fin.....	00 00 10 50
Kirsch rassis.....	00 00 13 25
Absinthe, 12 bout.....	00 00 12 00
Absinthe, 12 litres.....	00 00 13 50
Amer Cusenier.....	00 00 11 00
Butter.....	00 00 11 00

	Prix en gros
Sirops de Gomme, d'Orgeat,	
de Grosceilles, de Limon,	
de Grenadine..... caisse	00 00 8 50
<i>Produits de la grande Chartreuse.</i>	
	12 lit. 24 1/2 lit.
Chartreuse Blanche, c'se	17 00 18 25
" " Jaune, c'se	22 00 23 25
" " Verte, c'se	26 50 27 75
Elixir Végétal, flacon de 7 onces	1 50
" " " " " " "	5,4 " 1 26
" " " " " " "	4,2 " 0 90
" " " " " " "	2,8 " 0 60
Spécifique dentifrice	1,2 " 0 90
" " " " " " "	2,1 " 0 15
<i>Liqueurs Simon Ainc.</i>	
Kola-Koff, caisse	10 00
Prunelle, " "	13 50
Kirsch, " "	13 00
Maraschino, " "	11 00
Crème Cacao, " "	14 00
Anisette, " "	13 50
Kummel, " "	12 75
Suc Jaune, " "	15 75
Suc Vert, " "	17 75
<i>Mélasses.</i>	
Barbades tonne gal.	0 00 0 35
" " tierce et quart.	0 00 0 31
" " au char, tonne.	0 00 0 31
" " an char, tierce.	0 00 0 31
Antigua.....	0 00 0 00
Trinidad.....	0 00 0 32
<i>Montardes.</i>	
Moutarde Keens, 1/2 lb.	0 43 0 44
" " " " 1 lb.	0 40 0 42
" " " " 1 lb.	0 39 0 40
" " " " 4 lbs.	0 72 0 75
" " Coleman, 1/2 lb.	0 43 0 44
" " " " 1 lb.	0 40 0 42
" " " " 1 lb.	0 39 0 40
Moutarde Coleman, jars.	0 72 0 75
" " Durham, jars.	0 00 0 60
" " Poney, " " "	0 70 0 75
" " Impérial, doz.	0 95 1 00
Moutarde Superfine, A. C. Dionne	
Pots de 1 lb.	0 00 0 60
" " 1 lb.	0 00 1 00
Marque Chs Albert 8 oz	0 00 1 00

	Prix en gros
<i>Pâtes et denrées alimentaires</i>	
Macaroni importé, lb.	0 09 0 10
Vermicelle " "	0 09 0 10
Macaroni du Canada, " "	0 04 0 01
Vermicelle " "	0 01 0 04
" " boîte de 5 lbs	0 22 0 00
" " 10 lbs	0 41 0 00
Lait concentré, doz.	1 90 0 00
Nestlé's food, doz., 5 p.c.	4 50 4 65
Decssicated wheat, le sac	2 25 2 40
Pois fendus, qrt. 196 lbs.	4 00 4 25
Farine préparée, Brodie	
" " XXX, 6 lbs.	2 80
" " " " 3 " "	1 45
" " superb 6 " "	2 60
" " " " 3 " "	1 35
Farine d'orge, doz.	2 20
" " de seigle, doz.	2 20
" " de Gluten lot, doz.	3 00
Biscuits Gluten, lb.	0 12 1/2
<i>Pâte Cook's Friend:</i>	
No. 1, 4 doz. paq. & 1/2 caisses.	\$2 40
" " 2 6 " " "	0 80
" " 3 4 " " "	0 45
" " 10, 4 doz. 1/2 caisses	2 10
" " 12, 6 " " "	0 70
1 lb.-2 doz. en boîte fer blanc, ch	3 10
" " " " " " "	1 75
" " " " " " "	1 10
<i>Poissons.</i>	
Harengs Shore.....brl.	0 00 0 00
" " " " " " 1/2 brl.	0 00 3 00
" " Labrador.....brl.	0 00 4 50
" " " " " " 1/2 b.	0 00 2 75
Harengs Cap Breton.....brl.	0 00 0 00
" " " " " " 1/2 brl.	0 00 2 50
Morue sèche.....cwt.	5 00 5 50
" " No 1 en quart.....lb.	0 00 0 03
" " No 1 large quart.....lb.	0 00 0 34
" " No 1 Draft lb.....	0 00 0 34
Morue déossée.....lb.	6 00 6 50
Poisson blanc lac Sup. 1/2 brl.	0 00 5 50
Trouite des lacs.....qt.	0 00 0 00
Saumon Labrador.....brl.	0 00 0 00
Saumon do " " " " brl.	0 00 0 00
Maquereau No 1.....brl.	0 00 0 00
" " No 2.....brl.	0 00 0 00
" " No 3.....brl.	0 00 0 00
Saumon Colombie A 1/2 brl.	0 00 6 75
do do " " " " " " brl.	0 00 11 00
Anguille.....lb.	0 00 0 07

	Prix en gros
<i>Produits de la ferme.</i>	
(Prix payés par les épiciers.)	
<i>Beurre.</i>	
Townships frais.....	0 13 0 14
" " 2de qual.....	0 00 0 00
De l'Ouest.....	0 05 0 10
Rouloaux.....	0 10 0 11
Beurre de beurrierories	
d'automne.....	0 06 0 10
do frais.....	0 15 0 16
<i>Fromage.</i>	
De l'Ouest.....la lb.	0 08 0 09
De Québec.....	0 08 0 00
Petites moules.....	0 08 0 00
<i>Oufs.</i>	
Mirés à la caisse.....	0 00 0 00
Chauxés à la caisse.....	0 00 0 00
Frais.....	0 10 0 10 1/2
<i>Sirop et sucre d'érable.</i>	
Sirop d'érable en qrts la lb.	0 11 0 05
" " en canistres legl.	0 55 0 60
Sucre nouveau.....la lb.	0 06 0 08
<i>Miel et cire.</i>	
Miel coulé.....la lb.	0 06 0 07
Miel blanc nouveau.....	0 08 0 09
Miel en gâteaux.....	0 13 0 14
Cire vierge.....	0 25 0 27
<i>Produits Pharmaceutiques.</i>	
Huile de ricin (castor), la lb.	0 10 à 0 11
" " " " 1 oz. p. doz.	0 35
" " " " 2 " " "	0 55
Huile de ricin (castor), 1 oz. p. doz.	0 70
" " " " " " "	0 40
" " " " " " "	1 00
" " de foie de morue, demiards	
" " " " " " " "	par doz 1 00
" " " " " " " "	Wyeth's.
" " " " " " " "	demiards par doz 6 50
Treor des nourrices, par doz	1 40
Sirop Dr Coderre (5 p.c.)	1 75
Hop Bitters, " "	7 00
Radway Ready Relief, " "	1 90
Pain Killer, par doz	1 75 à 2 00
Kau de Cologne.....	1 50 0 00
" " " " " " " "	1 85 1 90
Kau de Floride, Murray & Lanman.....	4 75

Les **SUCRES GRANULÉS**,

Les **Sucres Jaunes** et les **Sirops.**

— DE LA —

St. Lawrence Sugar Refining Co.

SONT PURS.

PAS DE BLEU.

Aucune matière colorante n'est employée dans la fabrication de

Nos Sucres Granulés.

PHENIX DE LONDRES, ETABLIE EN 1782

ASSURANCE CONTRE LE FEU.

G. A. RAYMOND & CIE,

AGENTS SPECIAUX DU DEPARTEMENT FRANÇAIS

TELEPHONE 2300.

Bureaux: 6 rue St-François-Xavier, MONTREAL.

" LA CANADIENNE "

COMPAGNIE D'ASSURANCE SUR LA VIE.

Bureau Principal, 107 Rue Saint-Jacques, Montréal,

EDIFICE IMPÉRIAL, BUREAUX 30 et 31.

Président, Hon. J. G. LAVIOLETTE, M.C.L.; Vice-Président, F. X. MOISAN;
Gérant et Secrétaire, P. GARON.

Situations vacantes pour agents et collecteurs.
S'adresser personnellement ou par lettre à

P. GARON, Gérant.

N. B.—En faisant votre demande, mentionnez LE PRIX COURANT.

DUCKETT, HODGE & CIE

Exportateurs de

Beurre et Fromage

Et Marchands de Provisions en Général,

104 Rue des Soeurs Grises.

Coin de la rue William. — MONTREAL

Montreal Roofing Co.,

...COUVREURS...

EN METAL, ARDOISE, CIMENT, ACTINOLITE ET EN GRAVIER...

Manufacturiers de Corniches en fer galvanisé et en cuivre; d'écailles vitrés, de conduits, de gouttières, de ventilateurs.

Toits réparés et peints.

Planchers en Asphalt et en Bituholite.

Soulessgements à l'épreuve de l'humidité et des rats.

Estimes fournis promptement.

MONTREAL ROOFING CO.,

Coin de la rue Latour et de la ruelle Bushy.

P. O. B. 909.

TEL. BELL 130.

H. BOLDUC, F. LONGPRÉ,

Résid. 59 1/2 St-Étienne. Résid. 10 Roy.

BOLDUC & LONGPRÉ

PEINTRES-DECORATEURS, Tapissiers, Blanchisseurs. Imitation une spécialité.

1331 RUE ONTARIO, Montréal.
Toutes commandes exécutées avec soin, promptitude et à des prix modérés.

PRIX COURANTS. - MONTREAL 6 JUIN 1895

Essences 55c.	Prix en gros \$1.75
" café.....	\$2.30 6.75
Quiétal	Doz. Gros \$1.70 17.00
Rob Bonum	1.70 17.00
Emulsion C. Beaupré	3.50 36.00

Spécialités de L. Robitaille, Joliette	
Doz. Gros	
Elixir Résineux Pectoral	\$1.75 \$18.00
Restaurateur de Robson	3.50 38.00
Pilul. antibili. du Dr Ney	1.50 15.00
Spéc. antiasthmat. gr.	6.25 63.00
" petite	3.25 33.00
Anticholér. du Dr Ney	3.50 40.00
Salsepareille grande	7.00 90.00
" petite	3.75 40.00
Onguent antihémor.	1.75 18.00
" antidart.	1.75 18.00
Onguent magique gr.	1.75 18.00
" magique pet.	1.00 10.00
Pommade "c. les cors	1.75 18.00
Baume Catarrhal gr.	7.00 75.00
" petite	3.50 36.00
Tue-douleur dentaire	1.75 18.00
Poudre dépurative Vink	1.75 18.00
Spécifique du prof. Vink	6.00 63.00
Vermifuge	1.00 12.00
Spavin-Cure grande	7.00 80.00
" petite	3.50 38.00
Colic-Cure	3.00 33.00
Pastilles Vermif. français.	1.10 15.00

Spécialités de Picault & Contant.	
Doz. Gros.	
Elixir Pulmon. Balsami.	\$1.75 \$18.00
Biscuit Purgat. Parisien	1.20 12.00
Pastille à vers.	1.0 15.00
Poudre de condition 1 lb.	0.80 7.20
" " 1/2 lb.	1.25 13.00
" " 1 lb.	1.80 18.00
Huile d. foied. morue 8oz	18.00
" " 6oz	15.00
Emulsion " "	1.00
Huile Vétérinaire.....	1.50
Essence d'épinette.....	0.50

Spécialité de A. C. Dionne.	
Sirop de merisier composé	\$1.50 0.00
Spécialités de la Anchor Medicine Co	
Doz. Gros.	
Anchor Weakness Cure	8.00 78.00
Pilules du Dr Nelson (tonique du sang)	3.50 36.00

Vermicure Français au chocolat.....	1.25 12.00
Castorol (huile de castor préparée (2 oz)).....	1.20 12.96
" (4 oz).....	2.40 25.92

Riz.			
sacs	1/2 sacs	poches	1/2 p.
J. 1 à 4 sacs.	3.95	1.00	4.05 4.10
5 9	3.90	3.95	4.00 4.05
10 24	3.85	3.90	3.95 4.00
25 et plus.	3.80	3.85	3.90 3.95
B. 1 à 4 sacs.	3.45	3.50	3.55 3.60
5 9	3.10	3.45	3.50 3.55
10 24	3.35	3.40	3.45 3.50
25 et plus.	3.30	3.35	3.40 3.45

English style.	
En sacs de 250 lbs.	
1 à 4 sacs.....	3.30
5 9	3.25
10 24	3.20
25 et plus	3.15

Riz "Crystal"	
En sacs de 25 lbs.....	le sac, 1.35
50 ".....	2.60

Salaisons, Saïndoux, etc.	
Lard Canada Short Cut Mess	
" " le quart.....	18.00 00.00
" " le quart.....	9.25 00.00
Short Cut Clear	
" " le qt.....	00.00 00.00
" " le 1/2 ".....	0.10 00.00

Saïndoux :	
Pur de panne en saeux.....	2 (2 2 3)
Canistres de 10 lbs.....	10 11
" " 5 ".....	10 11
" " 3 ".....	10 11
Composé, en saeux.....	
Canistre de 10 lbs.....	74c
" " 5 ".....	74c
" " 3 ".....	07
Jambons, la lb.....	10 11

Saïndoux	
Standard, en saeux.....	1.55
Globe,.....	1.45

Divers :	
Lard fumé, la lb.....	0.12 00.00
Lard S. de l'Ouest le qrt.....	18.00 00.00
Lard Mer de l'Ouest.....	17.00 60.00

Spécialités de Jos. Quevillon & Cie.	
Saucisses au porc frais.....	lb. 0.07 0.08
" de Hollande.....	lb. 0.06 0.07
" au poulet.....	doz. 0.00 1.00

Sapallo.	
En caisses de 1/2 à 1/2 grosse, la gr. 11.30	

Sel.	
Sel fin, quart, 3 lbs.....	\$2.90 à \$3.00
" " 5 lbs.....	2.75 2.80
" " 7 lbs.....	2.50 2.60
Sel gros livré, sac.....	0.50 0.00

Sirops.	
Sirop américain.....	gal. 0.00 0.00
Amber.....	1/4 qts 0.30 0.00
Extra V. B.....	0.35 0.38
Sirop canadien 1/2 lbs.....	0.00 0.00
" " 8 lbs.....	0.34 0.16

Sucres.	
Brut.....	0.00 0.00
Jaunes raffinés.....	0.05 0.11
Boucauts et quartis.	
Extra ground.....	qts 0.05 0.00
" ".....	ble 0.05 0.00
Cut loaf.....	qts 0.05 0.00
" ".....	1/2 qts 0.05 0.00
" ".....	ble 0.50 0.00
" ".....	0.52 0.00
Powdered.....	qts 0.10 0.00
" ".....	bte 0.05 0.00
Extra granulé.....	qts 0.04 0.00
" ".....	1/2 qts 0.04 0.00
" No 2.....	0.11 0.00

Suif.	
Suif raffiné, la livre.....	0.05 à 0.05 1/2
Suif brut.....	0.03 1/2 à 0.04 1/2

Tabacs.	
Navy.....	3s, 1s et 12s la lb. 48
Solace.....	7s et 12s " 48
But's No 1.....	12s " 48
British consols.....	4s " 59
Laurel.....	3s " 49
Brier.....	7s " 47
Honey suckle.....	7s " 56
Napoléon.....	8s " 50

Victoria.....	Prix en gros 12s " 47
Index.....	7s " 41
Brunette.....	12s " 44
" Derby " Plug	" " 50 1/2
Solace à fumer	12s " 50 1/2
" " "	7s " 50 1/2
" " "	3s " 10 1/2
Old Chum Solace à chiquer.....	58

Thés.	
Japon commun à bon.....	0.16 0.23
" bon à choix.....	0.20 0.27
Nagasaki commun à bon.....	0.15 0.53
Congou.....	0.15 0.08
Oolong, bon à fin.....	0.15 0.50
" Formosa.....	0.25 0.50
Y. Hyson commun à bon.....	0.11 0.20
" moyen à choix.....	0.25 0.35
" choix extra.....	0.60 0.65
Poud. à canon, com. à bon.....	0.15 0.30
" moyen à fin.....	0.24 0.46
" fin à extra.....	0.57 0.65
Impérial, moyen à bon.....	0.25 0.30
" fin à extra.....	0.35 0.50
Souchong.....	0.25 0.60

Vinaigres.	
De M. M. Lefebvre & Cie.	
Imperial triple (en futs) gal. imp.	0.33
Côte d'Or, Bordeaux	0.28
Extra Crystal Pickling	0.28
Ordinary " "	0.23
Vin blanc XXX	0.25
" " XX	0.20
" " X	0.17
Cidre charifié XXX	0.27
Ex. Pure Eng. Malt. trip.	0.45
" " " doub.	0.35
Spécial X,	0.15

Vins.	
Non Mousseux :	
Bordeaux ord., caisse.....	3.00 3.50
" " gall.....	1.10 1.25
Bordeaux Médoc caisse.....	5.65 6.65
" " St Julien, ".....	6.65 7.65
" " Châteaux, ".....	5.00 25.00
Hourgogne, caisse.....	8.00 24.00
" " gallon.....	00.00 00.00
Sicile, gallon.....	1.40 1.60
Sherry, caisse.....	6.60 11.00
" " gallon.....	00.00 00.00

Etablie en 1841.

L'AGENCE MERCANTILE

R. G. DUN & Co., Montréal,

La plus ancienne et la plus forte-150 agences.

Collections faites dans toutes les localités.

A. C. MATTHEWS, Gérant.

Le Sirop **QUIETAL**, pour calmer et faire reposer les enfants.

Le **ROB-BONUM**, pour les rhumes, toux, bronchites, etc.

L'EMULSION C. BEAUPRÉ, à l'Huile de Foie de Morue et Hypophosphites.

Sont fortement annoncés, et doivent se trouver chez tout marchand de gros et détail. Voir quotations. Dépôt principal chez **C. BEAUPRÉ**, Pharmacien, 291 Notre-Dame, MONTREAL.

JOSEPH CONTANT

PHARMACIEN ET CHIMISTE

1475 rue Notre-Dame, Montréal

MANUFACTURIER et MARCHAND EN GROS

....DE VINAIGRE... EUREKA

La célèbre marque de vinaigre "EUREKA" est la plus pure et celle qui est fabriquée avec le plus grand soin.

Ce vinaigre est fait avec de l'eau de pluie claire, bouillie, puis parfaitement distillée à travers des lits de charbon de bois avant de passer au mélange.

Dans la fabrication du célèbre vinaigre "EUREKA" on n'emploie que des alcools purs du Canada et des vins canadiens. Ce vinaigre, si l'on le garde en attendant, un article supérieur, aromatisé qui a retenu sa force. C'est une expérience à laquelle ne résistent pas les vinaigres ordinaires composés d'acides.

DEMANDEZ LE HASHTAGON ET LISTE DE PRIX.....

ALF. ROBITAILLE

MANUFACTURIER DE

VINAIGRES et MARINADES

QUEBEC.

L. A. DANSEREAU & CIE

FABRICANTS DE

Biscuits, Marinades, Etc

354 et 356 AVENUE PAPINEAU

MONTREAL

Aussi Agents pour les célèbres marinades de **John Roe & Co.**, de Londres et **RobRoy**, de Liverpool.

Vendus par tous les épiciers de gros.

Ecrivez pour la liste des prix.



PRIX COURANTS.—MONTREAL, 6 JUIN 1885.

Table of wine and champagne prices. Columns: Item, Price in gros, Price in p. (pence).

Table of Mousseux wine prices. Columns: Item, Price in gros, Price in p. (pence).

Table of Vins toniques (tonic wines) prices. Columns: Item, Price in gros, Price in p. (pence).

Table of Cuir et peaux (leather and skins) prices. Columns: Item, Price in gros, Price in p. (pence).

Table of Harnais (harness) and various animal products prices. Columns: Item, Price in gros, Price in p. (pence).

Table of Cuir à Retiure (leather for retreating) prices. Columns: Item, Price in gros, Price in p. (pence).

Table of Peaux (skins) and Laines (wool) prices. Columns: Item, Price in gros, Price in p. (pence).

Table of Chaussures (shoes) prices. Columns: Item, Price in gros, Price in p. (pence).

Table of A CHEVILLE (rivets) and A COUURE (sewing) prices. Columns: Item, Price in gros, Price in p. (pence).

Table of various animal products and Polleries brutes (raw skins) prices. Columns: Item, Price in gros, Price in p. (pence).

Table of various animal products and Polleries brutes (raw skins) prices. Columns: Item, Price in gros, Price in p. (pence).

Table of various animal products and Polleries brutes (raw skins) prices. Columns: Item, Price in gros, Price in p. (pence).

Advertisement for LETOURNEUX, FILS & CIE, MARCHANDS-FERRONNIERS. Address: Nos 261, 263 et 265, RUE ST-PAUL, MONTREAL.

Advertisement for BERNIER & CIE, GRAINS, FARINES, SON ET GRU, MOULÉE, GRAINES DE SEMENCE. Address: 271 & 273 rue CASCADES, SAINT-HYACINTHE.

Advertisement for LAWRENCE A. WILSON & CO, MONTREAL. SEULS AGENTS EN CANADA POUR.

Advertisement for DEUTZ & GELDERMANN, Gold & Jewellers. Address: MARIANI & CO., Vin de Coca Mariani, Paris.

Advertisement for COMANDON & CO., QUANTON & CO., PETER F. HEERING, R. THORNE & CO., GREENLESS BROS, BUSHMILLS OLD DISTILLERY CO., J. W. NICHOLSON & CO., BLANKENHEYM & NOLET, ALFRED GRATIEN, MARTINI, ROSSI & CO.

Advertisement for G. G. GAUCHER, Farines, Provisions, Produits de la ferme. Address: 91 et 93 Rue des COMMISSAIRES MONTREAL.

Advertisement for ADAMS' CHEWING GUM. SOUVENIR ASSORTED. Gomme a macher. ADAMS & SONS CO., 11 et 13 Jarvis St., Toronto, Ont.

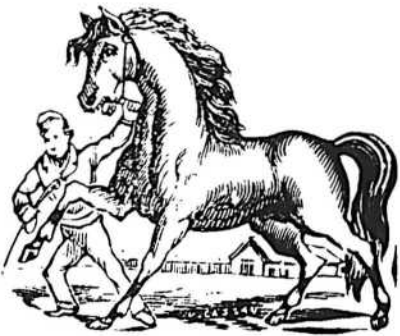
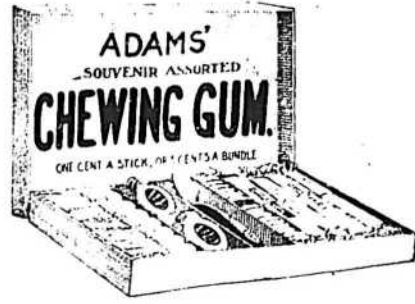

PRIX COURANTS.—MONTREAL, 6 JUIN 1895

Fers et Métaux.
FERONNERIE ET QUINCALLERIE.
Prix en gros

Fers à cheval :
Ordinaires, au baril..... 3 65 0 00
do par 25 barils.. 3 50 0 00
En acier..... 5 00 5 75
Fers à repasser... par lb 0 03½ 0 03½
Fiches : Coupées, toutes dimensions... par 100 lbs 3 15 3 75
Pressées, do... Esc. 20 p.c. 3 90 0 00
7-16..... 3 90 0 00
"..... 4 25 0 00
"..... 4 50 0 00
"..... 4 75 0 00

Fil de fer :
Poll, de No 0 à No 8, par 100 lbs..... 2 60 0 00
Galvanisé..... 3 00 0 00
Huilé et brûlé..... 2 60 0 00
Esc. 25 p.c.

Brûlé; pour tuyau, la lb... 0 06 0 07
Barbolé pour clôtures... 0 00 0 03
Fil de laiton, à collets par lb 0 35 0 40

Fontes Malléables " 0 09 0 10
Enclumes " 0 10½ 0 11
Charnières :
T et "Strap"..... par lb 0 05 0 05
Strap et Gonds filetés 0 03½ 0 04
CLOUS, ETC.

Clous coupés à chaud :
Fret payé pour 10 quarts; au char, 10c de moins.

De 5½ à 6 pcs, par 100 \$2 10
5 pcs..... 2 15
4 à 4½ "..... 2 20
3½ à 4 "..... 2 25
3 pcs..... 2 30
2½ à 2¾ "..... 2 35
2 à 2½ "..... 2 40
1½ à 1¾ "..... 2 70
1¼ pouce..... 3 10

Clous coupés à froid :
De 1½ à 1¾ pcs, par 100 lbs 2 60
1¼ pouce..... 3 00

Clous à Antr par 100 lbs :
1 pouce..... 4 35
1½ "..... 3 85
1¼ à 1½ "..... 3 45
2 ct 2½ "..... 3 25
2½ à 3 "..... 3 10
3 à 6 "..... 2 95

Clous à quarts par 100 lbs
¾ pouce..... 3 40
1 "..... 3 1
1½ "..... 2 5½

Prix en gros

Clous à river par 100 lbs :
1 pouces..... 4 60
1½ "..... 4 10
1¼ à 1½ "..... 3 45
2 à 2½ "..... 3 25
2½ à 2¾ "..... 3 10
3 à 6 "..... 2 95

Clous d'acier..... 10c en aus
Clous galvanisés, par 100 lbs... \$9 25
Clous à ardoise..... 4 00
Clous à cheval No 7 "..... 2 10
"..... 8 "..... 2 39
"..... 9 et 10 "..... 2 20

Clous de broche
1 pouce, No 16..... net \$1 28
1½ " No 15..... 3 85
1¼ " No 14..... 3 45
1½ " No 13..... 3 45
2 " No 12..... 3 25
2½ " No 11..... 3 00
3 à 4½ pouces, No 6 à 10..... 4 00
5 à 6 " No 3 à 5..... 2 60

Limes, râpes et tiers-points :
1ère qualité, escompte... 50 p.c.
2mo qualité,..... 60 et 10 p.c.
Mèches de tarière, esc. 60 et 10 p.c.
Tarières escompte 45 p.c.
Vis, à bois, escompte. 80 p.c.
Boulons à voiture, esc..... 75 p.c.
Boulons à bandage..... 60 p.c.
Boulons à lisses..... 70 p.c.

Métaux.

Cuivre. \$ c. ½ c.
Lingots..... par lb 0 19 0 20
En feuille..... 0 20 0 21

Etain.
Lingots..... 0 18 0 19
Barres..... 0 19 0 20

Plomb.
Saumons..... par lb 0 03 0 03½
Barres..... 0 04 0 04½
Feuilles..... 0 04½ 0 05
De chasse..... 0 05 0 05½
Tuyau..... par 100 lbs 4 75 5 00

Zinc.
Lingots, Spelter, par lb 0 11 0 05
Feuilles, No. 8.. 0 11 0 05

Acier.
A ressort..... par 100 lbs 3 00 3 25
A lisse..... 2 00 2 10
Américain..... 5 50 6 00
A bandage..... 2 25 2 50
A pince..... 2 20 2 55
Fondu..... par lb 0 12 0 13
Poêle, ordinaire..... 0 00 0 07
De mécanicien... 0 00 0 03

Fontes. Prix en gros

Siemens..... par tonne 16 50 17 00
Coltness..... 19 50 20 00
Calder..... 19 50 20 00
Langloan..... 00 00 17 00
Summerlee..... 21 00 21 50
Gartsherrrie..... 00 00 00 00
Glengarnock..... 0 00 00 00
Carnbroe..... 19 00 19 50
Eglington..... 19 50 20 00
Shotts..... 00 00 00 00
Canadienne..... 16 50 17 00

Fer en barres.
Canadien..... par 100 lbs 1 65 1 70
Anglais..... 2 15 2 25
Affiné..... 2 40 2 50
De Suède..... 3 75 4 00
De Norvège..... 3 25 0 03½
Lowmoor..... 6 00 0 00
" en verge..... 0 09 0 10

Feuillard.
A carcler..... par 100 lbs 2 25 0 03
Double..... 2 10 0 00

Toles.
Noire, Nos 10 à 20, p. 100 lbs 0 00 0 00
" 22 à 24, " 2 10 2 20
" 26 par 100 lbs 2 20 2 30
" 28 par 100 lbs 2 30 2 40
Galvanisée Morewood... 0 05½ 0 06
Queen's head..... 0 04½ 0 05
Etamée, No. 24, 72x30 "..... C 07½
" No. 26, "..... 0 08
" No. 28, 84x36 p. 100 lbs. 0 08
Russie, Nos 8, 9 et 10, par lb... 0 10½
Canada, par botte..... 2 05 2 10

Ferblanc.
Coke I C par botte..... 2 90
Charbon de bois I C par botte... 3 50
" I X..... 4 50
Pour chaq. X additionnel extra 1 00
Charbon de bois D C.....
" I C Bradley 5 50 à 5 75
Ferblanc terne..... 6 00 6 50

Tuyaux de poeles.
Tuyaux No. 7, les 100 feuilles... \$5 75
" 6, "..... 5 50
Coudes ronds pat., la douz..... 1 25
Connections, T et Y..... 2 40

Matériaux de Construction
CIMENTES
Ciment de Portland..... 1 90 2 25
Plâtre calciné..... 1 80 2 00
Chaux, maçonne p. 100 lbs 0 40 0 50

PLATRE POUR LA TERRE
Le sac..... pour 0 50 0 55
Au char..... 0 00 0 50

Prix en gros

BRIQUEES
De Montréal..... 8 00 8 50
Du bord de l'eau..... 4 50 5 00
Réfractaires..... 18 00 22 00
Brique pressée..... 25 00 35 00

PEINTURES
Blanc de plomb pur, 100 lbs. 4 50 4 75
" No 1..... 4 50 4 75
" 1..... 4 00 4 25
" 1..... 3 75 4 10
" soc..... 5 00 5 50
Rouge de Paris, Red Lead 4 00 5 00
Rouge de Venise, Anglais 1 50 2 00
Ocre jaune..... 1 50 2 00
Ocre rouge..... 1 50 2 00
Blanc de Céruse..... 0 45 0 60
Peintures préparées, gal... 1 00 1 20
Huile de lin crue..... 0 57 0 59
" bouillie..... 0 66 0 61
Ess. de Térébenthine..... C 47 0 18
Mastic par 100 lbs..... 2 00 2 50
Papier goudronné, la lb... 0 013 0 02
Papier feutre, le rouleau... 0 35 0 10
Papier goud., le rouleau... 0 45 0 50

VERRES A VITRES
United 14 à 25... 1 20 à 1 30 50 pds.
" 26 40... 1 30 1 40
" 41 50... 2 80 3 00 100 pds.
" 51 60... 3 25 3 50
" 61 70... 3 50 3 75
" 71 80... 4 00 4 25
" 81 85... 4 50 4 75
" 86 90... 6 00 6 25
" 91 95.....

TUYAUX ET CONDUITS.
Tuyaux en fer—liste :
pouce de diamètre..... 0 08
1 "..... 0 12
1½ "..... 0 17
2 "..... 0 21
2½ "..... 0 30
3 "..... 0 43
4 "..... 0 50
5 "..... 0 62
6 "..... 0 74
7 "..... 0 88
8 "..... 1 06
9 "..... 1 28
10 "..... 1 65

Escompte 70 et 5 p.c.
Gros tuyau pour égouts, eau, etc., la tonne net... \$33 0

COWAN'S CACAO ET CHOCOLATS EXQUIS
CAFÉ ET ICINGS.
THE COWAN COMPANY, (LTD.) TORONTO.

La POUDRE A PATE

Est une Marchandise honnête et justement l'article avec lequel on peut établir ou étendre un commerce.

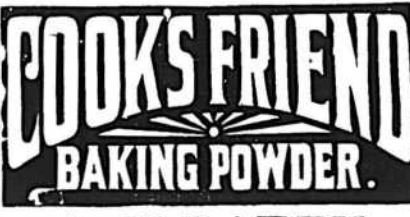

Les premières maisons d'épicerie se font une loi d'en tenir constamment en stock.

MAISON DE GROS EN Epicerie, Vins et Liqueurs

Importations directes des lieux de provenance, de tous les articles qui font l'objet de son commerce.

ASSORTIMENT COMPLET EN MARCHANDISES DE PREMIERE NECESSITE, TELLES QUE

THES, CAFES, SUCRES, MELASSES, SIROPS, FRUITS SECS, POISSONS, ETC.

GRANDE VARIETE DE FINES DENREES ET CHOIX CONSIDERABLE DE VINS ET LIQUEURS DES MEILLEURES MARQUES DONT ELLE A LE MONOPOLE DE PLUSIEURS

HUDON, HEBERT & CIE, 41, rue St-Sulpice, et 22, rue De Bresoles, MONTREAL

PRIX COURANTS.—MONTREAL 6 JUIN 1895.

Tuyaux en gros—liste, esc. 15 p.c.

1 pes. par longueur de 3pd.	\$0 45
6 " " " "	0 60
9 " " " "	0 90
12 " " " "	1 26
18 " " " "	2 10
24 " " " "	2 70

Coudes ronds :

4 pouces chacun	0 75
6 " " " "	1 00
9 " " " "	1 75
12 " " " "	2 50

Tuyaux de réduction :

6 x 4 pouces chacun	1 40
9 x 6 " " " "	1 90
12 x 9 " " " "	2 75

Connection carrée ou fausse équerre :

Prix en gros	
simple. double.	
1 x 4 pouces chacun	0 90 1 40
6 x 4 " " " "	1 50 1 90
9 x 6 " " " "	1 50 1 90
12 x 6 " " " "	2 10 2 75
9 x 9 " " " "	2 10 2 75
12 x 9 " " " "	3 00 4 00
12 x 12 " " " "	3 00 4 00

Syphon :

4 pouces	1 40 2 00
6 " " " "	1 90 2 75
9 " " " "	2 75 3 30
12 " " " "	4 00 6 00

Tuyaux à chemises :

92pouces, par pied	0 25
" " " "	0 40

Bois durs.

Acajou de 1 à 3 pouces le pied	22 à 24
Cèdre rouge 1/2 pouce do	10 à 12
Noyer noir 1 à 4 pouces do	10 à 14
Noyer noir 6 x 6, 7 x 7, 8 x 8 do	14 à 16
Cerisier 1 à 4 pouces do	9 à 11
Frêne 1 à 3 pouces le M.	21 00 à 25 00
Merisier 1 à 4 pouces do	20 00 à 25 00
Merisier 5 x 5, 6 x 6, 7 x 7, 8 x 8 do	26 00 à 25 00
Erable 1 à 2 pouces do	20 00 à 30 00
Orme 1 à 2 pouces do	18 00 à 25 00
Noyer tendre 1 à 2 pouces do	30 00 à 50 00
Cotonnier 1 à 4 pouces do	40 00 à 45 00
Bois blanc 1 à 4 pouces do	18 00 à 22 00
Chêne 1 à 2 pouces rouge do	30 00 à 50 00
Chêne 1 à 2 pouces blanc do	40 00 à 50 00
Chêne scié sur grain do	60 00 à 70 00

Plaquage (veneers) :

Uni par 100 pieds	60 à 1 00
Français la feuille	50 à 1 25

Charbons.

PRIX DE DETAIL.

Grate par tonne de 2000 lbs.	\$5 10
Furnace do	5 10
Egg do	5 10
Stove do	5 25
Chestnut do	5 25
Peanut do	0 00
Screenings do 2240 lbs.	1 50
Scotch Grate do 2000 "	0 00 6 00
Scotch Steam do 2240 "	3 90 4 50
Vale Grate do 2000 "	5 25
Welsh Anthracite do 2000 "	5 75
Pictou do 2240 "	"
Cape Breton do " "	3 60
Glace Bay do " "	"
Sydney do " "	4 00
Reserve do " "	"
Charbon de forge do 2000 "	5 50 6 00
Lekhigh pour fond. do " "	6 50 6 75
Coke " par chaldron	6 75 7 00
" usage domestique	3 00
" concassé	3 50

* Selon distance et qualité.

Bois de chauffage.

Prix payé par marchands, aux chars, gare Hochelaga.

Erable la corde	\$1 50 à \$5 00
Merisier do	4 00 à 4 50
Bouleau, &c. do	0 00 à 0 00
Epinette do	3 80 à 4 00
Slabs par chars	28 00 à 31 00
" en barge. Corde.	0 06 à 0 00
Rognures, le voyage	0 00 à 0 00

Américain

Erable piqué le pied	25 à 50
Noyer noir ondé do	04 à 05
Acajou (mahogany) do	04 à 06
do do	8 à

Bois de Service

1 pouce strip shipping cull, 6 à 16 pieds le M.	\$12 00 15 00
1 1/2 et 2 pces. do do	12 00 15 00
1 pouce shipping cull sidings do do	14 00 16 00
1 1/2 et 2 pces do do	15 00 18 00
1 pouce qualité marchande do do	20 00 30 00
1 1/2 et 2 pces. do do	20 00 30 00
1 pouce mill cull, strip, etc. No. 2 do do	10 00 10 50
1 1/2 et 2 pces. do do	10 00 10 50
1 pouce mill cull No. 1 do do	12 00 15 00
1 1/2 et 2 pces. do do	12 00 15 00
3 pces. do do	10 00 12 00
do do. No 2 do do	6 50 8 50

Epinette.

1 pouce mill cull 5 à 9 pces	do 9 00 10 00
1 1/2 et 2 pces. mill cull do	do 10 00 11 00
3 pces mill cull do	do 9 00 10 00
1, 1 1/2 et 2 pces. qualité march. do	do 12 00 13 50

Pruche.

1, 2 et 3 pces do	9 00 10 00
Colombages en pin, 2 x 3, 3 x 3 e 3 x 4—aux chars do	10 00 11 00
Latées—1ère qualité do	1 60 1 75
2ème do do	1 35 1 50
Bardeaux pin XXX 16 pces do	2 90 3 00
do XX do	2 40 2 50
do X do	1 50
do 1ère qualité 18 pces do	3 00
2ème do do	1 75
Bardeaux cèdre XXX 16 pces do	2 90 3 00
do XX do	2 40 2
do X do	1 50
Bardeaux pruche marchande do	1 75

Charpente en pin.

de 16 à 24 pieds—3 x 6 à 3 x 11 do	16 00 17 00
de 25 à 30 do do do do	18 00 18 50
de 31 à 35 do do do do	21 00 22 50
de 16 à 24 do —3 x 12 à 3 x 14 do	18 00 19 00
de 25 à 30 do do do do	20 00 21 00
de 31 à 35 do do do do	23 00 24 00

Bois carré—pin.

de 16 à 24 pieds—do 5 à 11 pces carrés do	17 00 18 00
de 25 à 30 do do do do	19 00 20 00
de 31 à 35 do do do do	21 00 22 00
de 16 à 24 do —de 12 à 14 pces carrés do	19 00 20 00
de 25 à 30 do do do do	21 00 22 00
de 31 à 35 do do do do	23 00 24 00

Charpente en pruche.

de 17 à 30 pieds jusqu'à 12 pces do	15 00
Charpente en épinette do	16 00
do en épinette rouge do	25 00 30 00

107 AVENUE PAPINEAU, MONTREAL

JOS. ROBERT & FILS

MARCHANDS DE BOIS DE SCIAGE

ET MANUFACTURIERS DE

Portes, Chassis, Jalousies, Moulures, Cadres, Comptoirs et Fixtures de Magasin, Bancs d'Eglise, Bibliothèques.

Spécialité :—Nous avons un SÈCHOIR A BOIS le plus grand et le plus perfectionné du Canada. Téléphone : 6258.

Fil de Fer Barbelé "SAFETY"

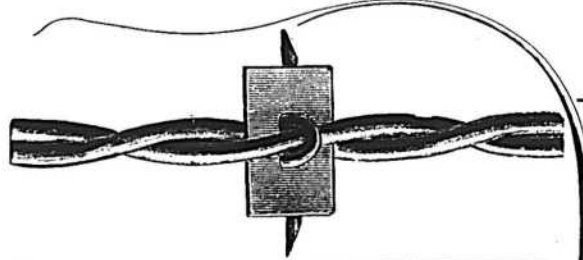

LE FIL BARBELE LE PLUS PARFAIT

Etant plus fort, il offre plus de sécurité pour le bétail.

Le meilleur fil manufacturé qui ait été jusqu'à maintenant offert sur le marché, et par conséquent, celui qui donne le plus de satisfaction.

Demandez le à votre marchand; n'en acceptez pas d'autres. Si votre fournisseur ne le tient pas, écrivez, en mentionnant "LE PRIX COURANT", à la

SAFETY BARB-WIRE CO., 50, rue Colborne, TORONTO, Ont.

Bois de Sciage

EN GROS ET EN DETAIL. Un assortiment des plus variés. A vendre aux plus bas prix du marché.

CHEZ **THIBODEAU & BOURDON** No. 1203 Rue Ste-Catherine. Coin de l'Avenue Papineau MONTREAL

LITERIE DE LA MAISON LA PLUS RENOMMÉE, ÉTABLIE DEPUIS 25 ANS. Prix absolument les PLUS BAS. **J. E. TOWNSEND** 1 Petite Rue St-Antoine, coin Rue St-Jacques seulement. Téléphone 1906 GROS et DÉTAIL

Granger Freres LIBRAIRES EN GROS

FOURNITURES D'ÉCOLES. CLASSIQUES FRANCAIS, ANGLAIS, LATINS et GRECS

Grands avantages offerts dans les cahiers pour les écoles. Échantillons envoyés sur demande et factures au prix du mille.

1699, rue Notre-Dame, MONTREAL

LESSARD & HARRIS
 (Ci devant de Brodeur & Lessard)
CONTRACTEURS - PLOMBIERS, COUVREURS
 Et Poseurs d'Appareils de Chauffage.
 421 1/2 Craig, Montréal. Tel. Bell 2191.

GAGNIER & LEFEBVRE
 Successeurs de H. A. MILLER,
PEINTRES de MAISONS, d'ENSEIGNES
et de RIDEAUX,
 Tapisseries et Décorateurs, Dorciers, Vitriers
 Imitateurs, Blanchisseurs, etc.

1996 RUE STE-CATHERINE, MONTREAL

BOIS DE SCIAGE ...
 Bureau : 512 Lagachetière
 MONTREAL.
D. PARIZEAU
 CLOR, Canal Lachine, BASSIN No 3.
 Tél. Bell No 8303.
 Vis-à-vis rue Ottawa.

T. PREFONTAINE H. BOURCOIN
T. PREFONTAINE & CIE
 .. Marchands de ..

BOIS de SCIAGE
 BUREAU
 Coin des rues NAPOLEON et TRACEY,
STE-CUNEGONDE
 CLOR A BOIS :-
 Le long du Canal Lachine, des deux côtés,
 Tél. Bell 8111. MONTREAL.

A. DEMERS. Tél. 589. C. BRUNET.
 Faisant affaire sous les noms de
DRAPEAU, SAVIGNAC & CIE

140 Grande Rue St-Laurent, Montreal
FERBLANTIERS, PLOMBIERS, COUVREURS,
Et Poseurs d'Appareils de Chauffage
 Assortiment très varié et complet d'ustensiles de
 cuisine, Contellerie, Lampes, Gazeliers,
 Brackets, Globes, etc., à des
 prix très modérés.
 Ils se chargent de tout ouvrage, tel que Couver-
 ture en Ardoise, en Ferblanc, en Tôle galvanisée
 et toutes espèces de réparations à des prix très
 modérés.
 Spécialité pour la pose et les réparations de Four-
 naises à eau chaude, à vapeur, haute et basse
 pression et Fournaies à l'air chaud.
 Fournaies à l'eau chaude et à l'air chaud com-
 plètes.

J. CRADOCK SIMPSON & CIE

AGENTS D'IMMEUBLES ET DE FINANCES.

OFFRENT EN VENTE. — Résidences de première classe ; bonnes maisons ; propriétés commerciales
 et magnifiques lots à bâtir.
 OFFRENT A LOUER. — Maisons meublées, maisons non-meublées et Magasins.
 FONT DES PRETS — Sur bonnes hypothèques à des taux d'intérêt très bas.
 ASSURENT — Les risques de tout genre dans les Compagnies de premier ordre.
 ADMINISTRENT LES PROPRIETES — Pour les propriétaires ou fidéli-commissaires, au mieux de
 leurs intérêts.
 VENTE D'IMMEUBLES A L'ENCAN — Tous les quinze jours, le MARDI.

Bâtisse de l'Assurance "Guardian,"
 181, RUE ST-JACQUES, MONTREAL. TELEPHONE 719

FRED. R. ALLEY
 Achète, Vend et Échange
 — LES —
PROPRIETES

Administration de Successions,
 Collection de Loyers,
 Placement d'Assurance.
 BUREAU PRINCIPAL,
 116 Rue ST-JACQUES, Montréal
 Téléphone 1251.

Argent à Preter...
 — AUX —

TAUX LES PLUS BAS
 Vente et achat d'Actions,
 Obligations et Hypothèques.
CLARENCE J. McCUAIG,
 162 St-Jacques, MONTREAL.
 Telephone 2137.



Clotures ! Balustrades !
 Toutes sortes de Tra-
 vaux en fer.
 Toronto Fence & Ornamental
 IRON WORKS
 73 Adelaide St., Toronto, Ont.

R. A. MAINWARING
Courtier d'Immeubles
ET PLACEMENTS
 — BUREAUX —
 147 St. Jacques | 2358 Ste Catherine
MONTREAL
 Téléphone Bell 2433

MARCOTTE FRERES
ENCANTEURS
 — ET —
Agents d'Immeubles
 Avances faites sur consignations.
 Emprunts négociés sur hypothèques
 No 69 rue St-Jacques,
MONTREAL.

JOHN MORRIS
AGENT D'IMMEUBLES
 Assurances Contre le Feu,
 Prets sur Hypothèques
 126, RUE ST-JACQUES
 Téléphone 2290. **MONTREAL**

.....PENSEZ A VOTRE AVENIR.....

Achetez DE SUITE AU BOULEVARD ST-LAMBERT

Ce boulevard sera l'un des plus beaux de l'univers, ayant une largeur de 114 pieds par 57
 arpents de longueur, avec arbres et riches habitations. 32 trains par jour, aller et retour ;
 5 cts par passage ; billets bons sur tous les trains. Beaux Lots de 50 x 115 pieds, \$150, \$25
 comptant, Balance \$25 par année. N'OUBLIEZ PAS CE CI : Avant deux ans nous aurons un
 pont pour piétons et voitures, de Montreal au Boulevard St-Lambert.

A VENDRE PAR

L. F. LAROSE, - - 1627 rue Notre-Dame, - - MONTREAL

Ventes enregistrées de Montréal.

Pendant la semaine terminée le 1er Juin
1895.

MONTREAL EST

QUARTIER STE-MARIE

Rue DeMontigny, Nos 854 et 856, maison en brique. La moitié indivise de partie sud-ouest du lot 639 et de partie nord-est du lot 649, terrain 40 x 72 Martial Thibodeau à Camille Bourdon; \$3,000 [39059].

Avenue d-Lorimier. Lots 12-3-6, 7, 8, 9, 15, 16 et 17, terrains 24 x 84 chacun, vacants. Martial Thibodeau à Camille Bourdon; \$4,625.92 [39060].

QUARTIER ST-JACQUES.

Ruelle St-André, Nos 2, 4, 6 et 8, maison en brique. La moitié nord-ouest des lots 880 19, 20 et 21, terrain 37½ x 75 Charles Alfred Prévost à Jean-Baptiste Bricault dit Lamarche; \$2,500 [39379].

Rue Sherbrooke, No 313, maison en pierre et brique. Lots 1203-336, 337, 338 et partie de 339, terrain de 13552 pieds en superficie. La succession J. C. H. Lacroix à Léandre Fauteux; \$18,585 [39 9].

Rue St-Hubert, Nos 263 et 265, maison en pierre et brique. Lot 849-14, terrain 23.8 x 85. Herménégilde Duchesneau à Alfred Dalbec; \$4,000 [39100].

QUARTIER ST-LOUIS.

Rue Sanguinet. Lots 902-62 et 63, terrains 24 x 73 chacun, vacants. John Morris à Jetté & Cie; \$3,112.50 [38981].

QUARTIER ST-LAURENT

Rue Milton. Lots 99-5, 6, 7 et 8, terrains les 3 premiers de 21.9 x 92 chacun et le dernier de 21.9 en front, 43 6 en arrière x 110; superficie totale 9591 p. vacants. Arthur Rémi Archambault à Archambault et Foisy; \$14,531.32 [39065].

MONTREAL OUEST

QUARTIER ST-ANTOINE

Rue St-Jacques, Nos 1164 et 1174, maison en bois et brique (démolie). Lot 55 (moins la partie expropriée), terrain 61 x 76 d'un côté et 70 de l'autre. Ann Maher et autres à Thomas Francis Maher; \$5,121 [126977].

Rue Dorchester, Nos 824 et 830 maison en pierre et brique. La moitié indivise du lot 1123, terrain 49.10 x 82. Wm. S. Jeffrey à Peter Henderson; \$13,500 [126978].

QUARTIER ST-ANNE

Mill Race, manufacture. Droits dans le lot 1069, (avec pouvoir d'eau), terrain 147 x profondeur irrégulière, superficie 12,794 pieds. La succession John Smith à la succession John McDougall; \$20,000 plus rente annuelle de \$220.00 [126988].

HOCHELAGA

QUARTIER ST-JEAN-BAPTISTE.

Rue Berri, No 749, maison en bois et brique. Lot 15 84, 12 178 et 15-104-88, terrain 21 x 124. Zéphirin Charest à George Meunier; \$759.00 [56754].

Rue St Denis, No 858, maison en pierre et brique. Lot 15-519, terrain 25 x 100. Edmond N. Serre dit St Jean à George Théophile Moreau; \$6,000 [56796].

QUARTIER ST DENIS

Rue des Carrières, Nos 184 et 186, maison, etc. Lot 203, terrain 58 x 138. Le

Shérif de Montréal à Charles Arnoldi; \$1,460 [56747].

Rue St-Hubert. Lot 7-421, terrain 25 x 87, vacant. Henry V. Meredith à Alphonsine Barland, veuve de A. Perrault; \$141.37 [56771].

Rue St-Denis et Dufferin. Lot 5-2, 3, 153 à 160, terrains le 1er de 20.6 en front, 62 en arrière x 105, le 2d 25 x 105; le 3e 61 en front, 15 6 en arrière x 110 et les autres 25 x 110 chacun, vacants. The Amherst Park Land Co à James Edward Hughes; \$3,004.75 [56777].

MAISONNEUVE

Avenue Jeanne d'Arc. Lots 17-103 à 111 et partie de 17-364, 16-136 à 139 et partie de 17-364; treize terrains vacants de 25 x 160 chacun. F. X. Moisan à Ls Nap. Dupuis \$3,276 [56776].

Rue Stadacona, maison, etc. Lots 8-174, 175 et 176, terrains 25 x 120 chacun. Le Shérif de Montréal à Nap. Arthur Hurteau; \$3,050 [56788].

VILLAGE DELORIMIER

(CÔTE VISITATION)

Avenue Papineau. Lot 15-153, terrain 35 x 120 vacant. Jos. Simard à Moïse Renaud \$900.00 [56761].

MILE END

Rue Cadieux. Partie nord-ouest de 137-152, terrain 20 x 87 6, vacant. Joseph Brunet à Jean-Bte Brunet; \$250.00 [56763].

ST-HENRI.

Rue Richelieu. Lot 928, terrain 30 x 75. Zéphirin Prud'homme à Maurice Salvat; \$1,000 [56759].

Rue Notre-Dame; maison, etc. Partie du lot 1758, terrain exproprié. Tous-saint Riel et autres à la cité de St-Henri; \$5,000 [56799].

Rue Delinelle Nos 261 et 263, maison en bois et brique. Lot 1705-67, terrain 23 x 71. Dosithee Archambault à Hormisdas Laporte \$1,600 [56764].

WESTMOUNT

Rue projetée. Lot 244-39, terrain 40 x 102 9, vacant. Robert Thomson à Howard Henry Ransom; \$1,819.50 [56741].

Rue Lansdowne, bâtisses en bois. Lots 220-87 à 89, terrains 50 x 135, chacun. Henry Ware à Thomas Ware; \$2,500 [56781].

Rue projetée et voie du Pacifique. Lots 1434-188, 189, 190, 191 et 192, terrain irrégulier de 16045 pieds en superficie, vacant. R. Reford, D. W. Ross et J. Dillon à Edward Beal; \$1,813 50 [56794].

MONTREAL ANNEXE.

Rue Durocher. Lot 32 2-38, Montréal Annexe, vacant, vendu par la Consolidated Land & Investment Co. à Rosina Deschambault; prix \$501.

Avenue du Parc. Lot 12-9-16, Montréal Annexe, vacant, vendu par la Consolidated Land & Investment Co. à Dr Etienne Ed. Laurent; prix \$1650.

Rue Hutchison. Lot 32 7-52, Montréal Annexe, vacant, vendu par la Consolidated & Investment Co. à Patrick Keyes; prix \$550.

Rue Clarke. La moitié sud du lot 11-346, Montréal Annexe, vacant, The Montreal Freehold Co. à François Jubinville; prix \$350.

Rue Clarke. La ½ N. de 11 348, Montréal Annexe, vacant, The Montreal Freehold Co. à F. X. Laplante; prix \$357.00.

PERRAULT, MESNARD & VENNE,

Architectes et Ingénieurs Civils

97, RUE ST - JACQUES, (BANQUE DU PEUPLE)

MONTREAL.

Telephone 636.

Joseph Perrault: Simon Lesage.
PERRAULT & LESAGE

Architectes et Ingénieurs

17, Cote de la Place d'Armes.

Téléphone Bell, 1869.

Spécialité: Evaluation pour Expropriation.

L. R. MONTBRIAND,

ARCHITECTE et MESUREUR

230 - RUE ST. ANDRÉ - 230

MONTREAL.

V. ROY & L. Z. GAUTHIER,

Architectes et Evaluateurs,

162, Rue St-Jacques

BLOC BARRON.

Élévateur. Téléphone 2113.

Heures de consultation:

De 11 hrs a.m. à 1 hr. p.m. De 3 hrs p.m. à 5 hrs. p.m.

THEO. DAoust

ARCHITECTE,

103 RUE ST-FRANCOIS XAVIER

MONTREAL

G. DE G. LANGUEDOC

Ingénieur Civil et Architecte

BUREAU: 180 rue St-Jacques, Montréal.

Téléphone No. 1723 | Chambre 7. 3e Etage.

Chemins de fer, Ponts, Canaux, Constructions Civiles, etc. Brevets d'invention, Marques de Commerce, Evaluations.

J. B. RESTHER & FILS,

ARCHITECTES,

Chambre 13 | Bâtisse "Impérial"

107 rue ST-JACQUES, Montréal.

Téléphone 1800.

VINCENT & DUFRESNE

ARCHITECTES

Ingénieurs Civils, Arpenteurs,

BREVETS D'INVENTION

17 Rue St-Jacques, - Montréal.

Bureau du soir: 260 rue Roy, et à Longueuil.

J. EMILE VANIER,

(Ancien élève de l'École Polytechnique)

INGENIEUR CIVIL et ARPENTEUR

No. 107 rue ST-JACQUES,

En face du Carré de la Place d'Armes, Montréal. Se charge de plans de ponts, aqueducs, égouts, de tracés de chemins de fer et routes, d'arpentages publics et particuliers, de demandes de brevets d'invention, etc. Téléphone No. 1800.

Chs. Bernier.

Chs. Brodeur

BERNIER & BRODEUR

Architectes et Evaluateurs

107 RUE SAINT - JACQUES,

Chambre 35, Imperial Building,

TELEPHONE.

MONTREAL.

HORMISDAS CONTANT,

Contracteur Plâtrier,

475, Rue Lagachetiere, Montréal.

Revue Immobilière.

Montréal, 6 juin, 1895.

Dans la partie est de la ville, il y a à signaler la vente de la résidence de feu M. J. C. H. Lacroix, rue Sherbrooke, près de la rue St-Hubert, payée \$18,000. Dans l'ouest nous trouvons la vente à titre de partage d'indivis, d'une propriété au coin des rues Dorchester et Hanover, dont la moitié est payée \$13,500, soit \$27,000 pour le tout. Il y a aussi la vente d'une propriété manufacturière, sur le canal, payée \$20,000.

Les lots à bâtir ont rapporté les prix suivants, par pied :

Ville :	LE PIED
Avenue de Lorimier	32 $\frac{1}{2}$ c
Rue Sanguinet (nord).....	\$1.25
" Milton.....	1.50
Maisonneuve :	
Avenue Jeanne d'Arc.....	74c
Village de Lorimier :	
Avenue Papineau.....	21 $\frac{1}{2}$ c
Mile-End :	
Rue Cadieux.....	15 c
St-Henri :	
Rue Richelieu.....	44 c
Westmount :	
Voie du Pacifique.....	30 c

Les prix obtenus pour les terrains de la rue Sanguinet—au-dessus du square St Louis et de la rue Milton, sont excellents.

Voici les totaux des prix de vente par quartiers :

Quartier Ste Marie.....	\$7,625.92
" St Jacques.....	24,835.00
" St Louis.....	3,112.50
" St Laurent.....	14,531.32
" St Antoine.....	18,621.00
" Ste Anne.....	20,000.00
" St Jean Baptiste.....	6,750.00
" St Denis.....	4,606.12
Maisonneuve.....	6,326.00
Village de Lorimier (Côte Visitation)	900.00
Mile-End.....	250.00
St Henri.....	7,600.00
Westmount.....	9,163.00

Total.....	\$124,320.86
Semaine précédente.....	73,984.98
Ventes antérieures.....	2,916,436.84

Depuis le 1er janvier 1895..... \$3,114,742.68

Semaine correspondante. 1894....	\$ 142,381.86
" " 1893.....	408,533.72
" " 1892.....	251,157.71
" " 1891.....	268,751.32
" " 1890.....	140,338.29
" " 1889.....	109,970.80
" " 1888.....	246,453.90

A la même date 1894.....	\$4,033,954.41
" " 1893.....	5,148,071.79
" " 1892.....	6,235,322.39
" " 1891.....	6,128,338.29
" " 1890.....	4,541,448.52
" " 1889.....	4,105,480.54
" " 1888.....	3,588,418.09

Dans le total des hypothèques enregistrées la semaine dernière, on en trouve deux, se montant ensemble à \$25,000 qui ne sont que des garanties données l'une à une banque, l'autre à une maison de com-

merce d'Angleterre. Il y a 4 prêts à 5 p.c. pour 1,800, \$5,000, \$7,500 et \$10,000 ; trois à 5 $\frac{1}{2}$ p.c. pour \$2,000, \$3,000 et \$5,000. Les autres portent 6, 7 et jusqu'à 8 p.c. Un prêt de \$6,900 porte 6 p.c.

Voici les totaux des prêts par catégories de prêteurs :

Cies de prêts.....	\$ 5,200
Assurances.....	7,500
Autres corporations.....	7,512
Successions.....	3,500
Particuliers.....	66,586
	\$ 90,298

Semaine précédente.....	88,070
Semaines antérieures.....	5,597,175
Depuis le 1er janvier 1895.....	\$5,775,543

Semaine correspondante. 1894.....	\$ 98,602
" " 1893.....	107,894
" " 1892.....	383,505
" " 1891.....	88,295
" " 1890.....	94,208
" " 1889.....	130,310
" " 1888.....	114,100

A la même date 1894.....	\$2,985,202
" " 1893.....	3,366,670
" " 1892.....	2,567,158
" " 1891.....	3,517,876
" " 1890.....	2,185,030
" " 1889.....	1,946,030
" " 1888.....	1,969,629

La Construction

Contrats donnés pendant la semaine terminée le 1er juin.

Chez M. J. Alcide CHASSÉ,
Architecte.

Avenue de Lorimier.—Une maison à 3 étages, trois logements, façade en pierre.

Excavations, Odilon St George.
Maçonnerie et brique, Amable LeCavalier.

Charpente et menuiserie, pas donné.
Enduits, Beauchamp et Labelle.
Peinture et vitrerie, L. N. Desmarais.
Plomberie, pas donné.
Couverture, J. Towle & Co.
Propriétaire, John Towle.

NOTES

Le contrat pour la construction de l'aqueduc de Chicoutimi a été accordé à MM. E. L. de la Vallée & Cie, de Montréal.

La compagnie du Pacifique Canadien vient de faire signifier à la ville de St-Jean un avis accompagné d'un plan qui doit être soumis pour approbation à la prochaine réunion du comité des chemins de fer, Ottawa, relativement à la voie qu'elle veut construire sur les quais à partir de sa voie principale jusqu'à la rue St-Charles. Si la proposition de la compagnie est sérieuse, elle aura pour effet de mettre fin aux difficultés pendantes entre la ville de St-Jean et la compagnie au sujet de l'embranchement actuellement exploité, vis-à-vis l'hôtel du Canada.

L'ingénieur de la cité de Québec demande des soumissions, jusqu'au 10 juin pour la reconstruction des échoppes du côté ouest du marché à foire rue St Paul.

Plans, devis et formules de soumissions au bureau de M. C. Baillargé, ingénieur de la cité de Québec. Cautionnement de \$50.00.

On demande des soumissions pour les travaux de maçonnerie, menuiserie, peinture et plomberie aux bâtisses de l'hôpital civique de Québec, rue des Prairies.

Plans, devis et formules, au bureau de l'ingénieur de la cité de Québec. Cautionnement de \$100.

PERMIS DE CONSTRUIRE A MONTRÉAL.

Rue Roy, près Hippolyte.—Une maison, 2 magasins et logements, 2 $\frac{1}{2}$ étages, 25 x 30 ; murs en bois et brique, couverture plate en gravois. Coût probable \$2,000. Propriétaire, Dr J. A. Desjardins ; maçon, Amédée Bayard ; menuisier, J. Nadaud.

Rue des Seigneurs, près Notre-Dame.—Une maison à 3 étages, 3 logements, 32 x 40 ; murs en brique, couverture mansardée en gravois ; coût probable \$4,000. Propriétaire, Michael Lynch ; constructeur, G. Pallascio.

Rue Ste Catherine.—Aile ajoutée à l'église St James the Apostle de 40 x 21, murs en pierre et prolongement de l'école attenante de 12 pieds, plus une allonge de 50 x 32 à 1 étage entre l'église et l'école ; coût probable \$8,000. Architectes, J. et H. C. Nelson.

Rue Rozel.—Deux maisons à 2 étages, 4 logements ; 50 x 31, murs en bois et brique, couverture plate en gravois. Coût probable \$3,500. Propriétaire Arthur Lamarre.

Rue St-Hubert, No 668.—Une maison à 3 étages, 3 logements 24 x 43, murs en brique, couverture plate en tôle ; coût probable \$4,000. Propriétaire, Mme Nap. Deslauriers.

Rue St-Laurent, No 13.—Allonge en arrière de la bâtisse existante, 15 x 21 à 1 étage, murs en bois et brique. Propriétaire Mme veuve E. T. Barry ; architecte, J. A. Bulman ; constructeur, E. D. Staton.

Rue Peel, No 208.—Une allonge à une maison existante, à 4 étages, 3 logements 43 x 43. Maison en brique, couverture plate en gravois, coût probable \$5,000. Propriétaire, M. Reid Taylor ; architecte, George Janin.

VENTES PAR LE SHÉRIF

pour la semaine prochaine

DISTRICT DE MONTRÉAL.

Bisaillon vs Bélanger.

Rue Drolet.—Lot 167-27, quartier St-Denis, terrain 35 x 75 ; maison en bois, Nos 692 et 694 rue Drolet.

Evaluation civique \$1,500.
Vente au bureau du Shérif à Montréal le 14 juin, à 10 h. a. m.

Laviolette vs Comte.

Rue Seaton.—Lots 1-256 et 257, quartier St-Jean-Baptiste ; terrains de 25 x 103 chacun, vacants.

Evaluation civique \$400 chacun.
Vente au bureau du Shérif, Montréal, le 14 juin, à 11 h. a. m.

Thomas vs Dubuc.

Boucherville.—Lot 147 du cadastre de la paroisse ; terre de 2 x 25 arpents, avec grange, sur le chemin public.

Vente à la porte de l'église de Boucherville, le 10 juin à 11 h. a. m.

Nous rappelons à nos abonnés que le prix de l'abonnement est strictement payable d'avance.