

La crise universitaire divise les gouvernants iraniens

TEHERAN (AFP) — Une nouvelle crise d'envergure pourrait éclater à court terme au sein de la direction politique iranienne, qui a subi le contrecoup de l'aggravation, hier, des violences au sein des universités.

Ces violences qui avaient repris dans l'après-midi ont cessé dans la soirée. Les étudiants de gauche ont repoussé le nouvel assaut des sympathisants du Parti de la république islamique. Les affrontements auraient fait 21 morts, selon certaines rumeurs circulant dans la soirée. Il y aurait en outre 500 blessés de part et d'autre, selon Radio-Téhéran. Le va-et-vient des ambulances n'a pas cessé depuis le début de l'après-midi. Les affrontements ont eu lieu malgré l'intervention de "Gardiens de la révolution" qui ont tiré des coups de feu en l'air et des grenades lacrymogènes.

L'entrée en force des militants de gauche, essentiellement des membres des "Fedayine-e-Khalq", hier après-midi, à l'intérieur de l'université de Téhéran, abandonnée par les mêmes organisations depuis samedi, a marqué le début des nouveaux affrontements.

Plusieurs milliers d'"Hezbollahi", armés de gourdis, de couteaux et de tessons de bouteille, ont ten-

té vainement pendant plusieurs heures de déloger les militants de gauche de l'enceinte universitaire.

En début de soirée, les "gardiens de la révolution", forces légales de la république islamique, ont assisté impuissants aux bagarres entre les deux camps, lançant des grenades lacrymogènes et tirant des rafales de fusils automatiques en l'air.

Cependant, peu après 23 h locales, les "Hezbollahi" avaient laissé la place aux "gardiens de la révolution", qui circulaient autour de l'université en jeeps munies de mitrailleuses.

En entrant en force à l'université hier, il semble que la gauche ait décidé de réagir à quelques heures de l'expiration de l'ultimatum du Conseil de la révolution enjoignant à tous les groupes politiques d'évacuer leurs locaux au sein des facultés, après trois jours de "chasse aux sorcières" menée par les extrémistes religieux.

Bani-Sadr débordé

Hier matin, une rencontre a eu lieu entre les responsables des "Fedayine-e-Khalq" et le président Abolhassan Bani-Sadr, manifestement

dépassé par les débordements des extrémistes religieux. Il annonçait dans la soirée, par un communiqué diffusé à la radio, qu'il se rendrait avec le Conseil de la révolution à l'université "pour y faire un compte rendu de la situation du pays".

Ces affrontements de l'université ne manqueraient pas d'avoir des conséquences politiques, estiment les observateurs. Le président Bani-Sadr devrait sortir affaibli de cette épreuve. Le chef de l'Etat iranien faisait savoir hier "qu'on n'arriverait pas à le faire démissionner".

Par deux fois au cours de la journée, le président avait indirectement mis en cause les éléments qui cherchent à exploiter la situation actuelle dans les universités pour parvenir à des "fins contre-révolutionnaires" et à ruiner sa propre autorité. Selon les observateurs, le chef de l'Etat visait, sans les nommer, ses partenaires "intégristes" au sein du Conseil de la révolution.

Mise en garde

Un communiqué du chef de l'Etat, publié tôt hier matin adressait d'abord une mise en garde aux "contre-révolutionnaires" qui dési-

raient mettre un terme à l'activité des organisations politiques, non seulement à l'intérieur des enceintes universitaires mais également dans tout le pays.

Plus tard dans la journée, le journal "révolution islamique", proche du président de la république, stigmatisait les "comploteurs qui cherchent la démission du président Bani-Sadr", affirmant toutefois que ce dernier n'avait pas l'intention de céder.

Par ailleurs, à l'autre bout de la capitale, plusieurs dizaines de milliers de manifestants islamiques se sont rendus en cortège au domicile de l'imam Khomeiny, appelant de leurs cris l'instauration d'une "véritable université islamique". Le leader religieux les a accueillis du

haut de son balcon, où il a prononcé une allocution de 30 minutes.

Au Kurdistan, la situation est grave dans les deux villes de Saqqez et Sanandaj. De source kurde, on indique que l'armée a détruit au canon et au mortier quelque 150 habitations dans la ville de Saqqez, tuant au moins six personnes. A Sanandaj, le commandant des troupes gouvernementales a ordonné à la population de s'éloigner de l'aéroport où sont cantonnées ses troupes.

Dans un communiqué stigmatisant le gouvernement, le Parti démocrate du Kurdistan iranien (PDKI) établit un parallèle entre l'attitude des dirigeants islamiques au Kurdistan et dans les universités.



Les militants gauchistes iraniens se vivent au sol, sur le campus de l'université de Téhéran, alors que fusent vers eux les balles tirées par les intégristes islamiques.

Accord des "Neuf" contre l'Iran

LUXEMBOURG (AFP) — Les "Neuf" sont parvenus, aujourd'hui, à Luxembourg, à un accord sur le problème des sanctions éventuelles de la CEE contre l'Iran, a-t-on indiqué, aujourd'hui, de source belge.

L'accord, en train d'être mis au point, devait être rendu public dans l'après-midi. Cet accord, a-t-on indiqué de même source, constituerait "un mélange harmonieux" entre les positions en présence.

Selon certaines informations recueillies dans les couloirs du centre européen à Luxembourg, les "Neuf" ont convenu de sanctions économiques et diplomatiques immédiates à l'égard de l'Iran, suivies d'un deuxième train de sanctions plus graves, qui pourrait être mis en application le 17 mai, après la convocation du Parlement iranien si les otages n'ont toujours pas été libérés.

Le 17 mai, les ministres des

Affaires étrangères des "Neuf" doivent se rencontrer, à Naples, pour une réunion de coopération politique.

Selon ces informations, le texte arrêté par les "Neuf" tient compte du projet britannique comme document de base, mais complété et renforcé par des amendements allemands et danois. Ce sont ces derniers notamment qui ont demandé de fixer une date pour l'application de mesures plus dures.

Toujours de même source, les deux points de discussion principaux ont porté, aujourd'hui, sur la fixation de cette date limite et sur la façon dont les pays devront appliquer ces sanctions. La France sur ce point a obtenu satisfaction. Les "Neuf" n'auront pas recours à l'article 113 du traité de Rome qui traite des compétences commerciales de la CEE.

Cet article aurait impliqué des mesures à titre commu-

nautaire. Les "Neuf" prendront ainsi des mesures nationales qui, si nécessaire, seront soumises à leurs Parlements.

Quant au boycottage du pétrole iranien, les "Neuf" seraient tombés d'accord sur la formule britannique de "décision concertée", mais sans qu'elle signifie, comme le voulait Londres, un arrêt immédiat automatique des achats de pétrole.

Ambassadeur rappelé d'Iran

LONDRES (AFP) — L'ambassadeur de Grande-Bretagne à Téhéran a été rappelé en consultations à Londres afin de "recevoir directement des instructions" du secrétaire au Foreign Office, lord Carrington, à l'issue de la réunion des ministres des Affaires étrangères des "Neuf" à Luxembourg, a indiqué, aujourd'hui, un porte-parole du Foreign Office.

Le porte-parole a précisé que le personnel de l'ambassade britannique à Téhéran a reçu comme instruction de "se préparer à une réduction substantielle du personnel" à la suite des entretiens de Luxembourg.

Sir John Graham, qui est arrivé en début d'après-midi

à l'aéroport de Londres-Heathrow, s'est refusé à toute déclaration à son arrivée. On apprend, d'autre part, de source officielle britannique, que des places d'avion pour Londres à bord d'un Boeing 747 de la "British Airways" quittant Téhéran demain, ont été offertes aux quelque 300 Britanniques résidant en Iran. Leur ambassade leur a conseillé dans la matinée de quitter le pays.

PROFITEZ DES MAINTENANT DE LA NOUVELLE

SUBVENTION

du gouvernement provincial — jusqu'à \$500 sur l'achat de vos portes et fenêtres

FENÊTRES

EN ALUMINIUM ÉTÉ-HIVER

FAITES SUR MESURE À 3 RAINURES IDEAL POUR RENOVATIONS

COMMANDEZ DES MAINTENANT POUR LIVRAISON RAPIDE

- Fortes et durables
- Facilement enlevables de l'intérieur
- Verrouillage positif
- Fonctionnement facile

GARANTIE ECRITE DE 5 ANS

PAYEZ EN JUILLET — PAS D'INTERETS

Termes faciles. Service d'achat à domicile

AUSSI: revêtement en aluminium, auvents, portes et fenêtres coulissantes panoramiques.

FEN-POR-A Enr.

LE PLUS RENOMME DANS LE DOMAINE DES PORTES ET FENÊTRES

Tél.: JOUR **692-2127**
 Tél.: soir 842-2500
 263, RUE SAINT-PAUL (CARRE SAINT) QUEBEC

Les 5 à 7 littéraires de l'Éden

Dans le cadre du Salon du Livre, L'Éden du Hilton Québec vous offre sa musique et ses canapés, mais aussi le plaisir d'écouter et de rencontrer des auteurs populaires de renommée internationale.



ANTONINE MAILLET
 23 avril
 Prix Goncourt 79
 Lauréate par son roman "Pélagie-La-Charrette"



FRANQUIN
 24 avril
 Auteur des bandes dessinées "Gaston Lagaffe" et "Marsupilami"



MAX GALLO
 25 avril
 Romancier français.
 "Une affaire intime", inscrit au palmarès des best-sellers en 1979.

Hilton Québec 647-2411

Pouvez-vous reconnaître la publicité sexiste?

Depuis quelques temps, on parle beaucoup de publicité sexiste: on dit qu'elle donne une image dévalorisante des femmes et qu'elle transmet des stéréotypes discriminatoires. Comme le sujet est d'une actualité brûlante, voici un petit test pour vous éclairer sur la question. Les propos ou scènes publicitaires qui suivent comportent-ils un caractère sexiste? Répondez (spontanément) en encerclant la lettre de votre choix.

	Oui	Non	Ne sais pas
1. Dans une publicité, M. Trudel vante les mérites de sa secrétaire depuis qu'elle utilise le café "tubon".	a	b	c
2. Avec une voix hors-champ masculine, un message télé utilise une jeune fille pour vendre une lotion après-rasage.	a	b	c
3. Enoncé: Tout comme sa conjointe, le chef de famille veille à la bonne éducation de ses enfants.	a	b	c
4. Enoncé: AIR POLE-NORD, la ligne aérienne des hommes d'affaires.	a	b	c
5. Scénario de télé: une femme déclare: "Je réussis beaucoup mieux au travail depuis que je porte le soutien-gorge "Fatalis".	a	b	c
6. Scénario: Une femme despitée demande à son mari de l'aider à remplir sa déclaration de revenu.	a	b	c
7. Enoncé: L'agence X est à la recherche d'un graphiste pour occuper un poste intéressant.	a	b	c
8. Enoncé: Allez dans les pays Scandinaves, vous y verrez des paysages stupéfiants et les plus belles filles du monde.	a	b	c
9. Enoncé: La bonne mère de famille a assuré que toute sa famille prend un petit déjeuner pour bien commencer la journée.	a	b	c
10. Un homme explique sa fidélité aux automobilistes: "Toujours éprouvé". Sa femme le regarde, l'air rassuré.	a	b	c
11. Scénario: après une partie de tennis, Mme Trudel sert un jus à son mari.	a	b	c
12. Dans une annonce d'assurance pour voitures, on voit une femme qui mettroie le volant de son mari.	a	b	c
13. Dans une annonce de jeux de construction, on ne voit que des garçons.	a	b	c
14. Dans une annonce de pneus, un homme explique à un groupe de femmes l'importance de la pression des pneus.	a	b	c

REPOSEZ-VOUS:

Les réponses à ce test sont disponibles dans le dossier "Contre le sexisme pour l'égalité" qui sera distribué gratuitement aux membres du Conseil du statut de la femme. Pour en savoir plus, contactez le service à la clientèle au 692-2127.

CONTRE LE SEXISME POUR L'ÉGALITÉ

Conseil du statut de la femme Québec

le monde

Le Sud-Yémen semble prendre ses distances à l'égard de Moscou

par Adnane ZACCA

BEYROUTH (AFP) — La démission, hier, du chef de l'Etat et secrétaire général du parti unique (marxiste) sud-yéménite, M. Abdel Fattah Ismail, consacre la volonté des dirigeants d'Aden, et sans doute aussi de leurs alliés soviétiques, d'adopter un "profil bas" dans une région où leur isolement va croissant depuis le succès de la révolution iranienne et les événements d'Afghanistan, estiment les observateurs à Beyrouth.

Unique régime marxiste arabe implanté dans la péninsule arabique à la jonction de la mer Rouge et de l'océan Indien, le Sud-Yémen est entouré au nord par la monarchie saoudienne et à l'est par le sultanat d'Oman qui vient d'accorder des facilités militaires aux Américains dans l'île stratégique de Massira.

L'éviction du prestigieux leader sud-yéménite, artisan de l'entrée de son pays dans l'orbite soviétique après la conclusion, l'automne dernier, d'un traité d'amitié et de coopération bilatéral d'une durée de 20 ans, doit être

vraisemblablement comprise comme le prix de l'ouverture d'Aden sur les pays arabes conservateurs — mais non inconditionnels des Etats-Unis — ayant à leur tête l'Arabie saoudite.

L'agence saoudienne de presse a été d'ailleurs la première agence arabe à faire état de la démission, sans commentaire toutefois.

Au cours des dernières semaines, on avait assisté à un rapprochement entre le Sud-Yémen et l'Arabie saoudite. Le chef de la diplomatie sud-yéménite, M. Saleh Salem Mohammad, avait effectué une visite à Ryad qui devait être suivie par un séjour du président Abdel Fattah Ismail. Des informations avaient alors fait état de conditions préalables posées par l'Arabie saoudite, à savoir l'abandon par Aden du "Front populaire de libération de l'Oman" et la réconciliation du Sud-Yémen avec le régime omanais.

Cette réconciliation n'a pas eu lieu à ce jour, les Omanais exigeant la suppression de toute présence soviétique au Yémen du Sud, plus précisément dans l'île de Socotra, dans l'océan Indien.

Quoi qu'il en soit, le remplacement de M. Abdel Fattah Ismail, fervent partisan de liens privilégiés avec Moscou, par M. Ali Nasser Mohammed, jusqu'ici vice-président et premier ministre, aura des répercussions à

différents niveaux, soulignent les observateurs. Tout en gagnant la sympathie de l'Arabie saoudite, le nouveau maître du Yémen pourra favoriser la réunification des deux Yémen, que la présence de M. Ismail, consi-

déré comme un "dur", rendait difficile.

L'accession de M. Mohamed au pouvoir pourrait également atténuer la violente hostilité de l'Irak au régime prosoviétique d'Aden, qui s'est dernièrement traduite par la constitution, sous les auspices de Bagdad, d'un front d'opposition sud-yéménite dirigé par M. Abdel Kawi Makkawi.

Le nouveau chef du Yémen n'est pas un antisoviétique. Il est cependant favorable au maintien de bonnes relations avec les voisins immédiats de son pays.

L'ancien président Abdel Fattah Ismail, rappelle-t-on, avait pris le pouvoir en juin 1978 après l'exécution de son prédécesseur, M. Salem Robaye Ali, dont l'attitude avait été jugée trop laxiste à l'égard des pays arabes "réactionnaires".

La volte-face sud-yéménite, estiment enfin les observateurs, pourrait avoir été dictée par l'octroi de facilités militaires aux forces américaines en Somalie (à Berbera), au Kenya (à Mombasa) et en Oman, dans l'île de Massira.



éliminez les difficultés temporaires

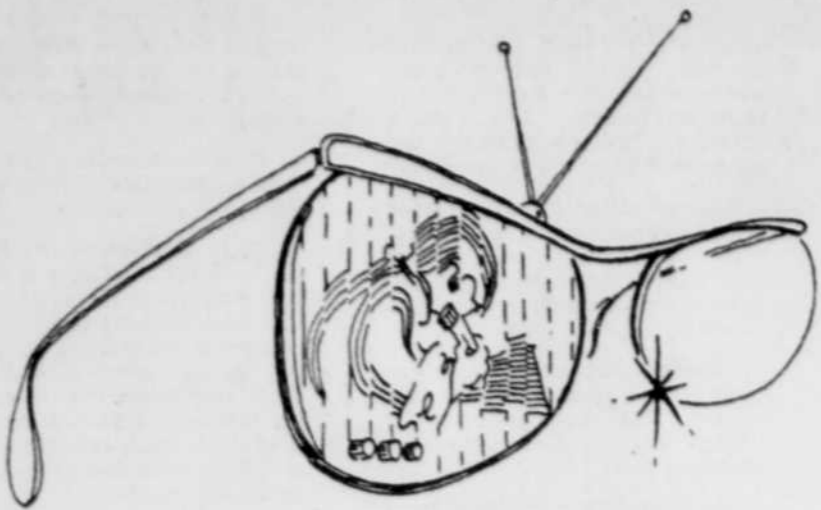

amateurs de télévision et gens de bureau

guy rouleau
OPTICIEN

Vous recommandez les lentilles HOYA-UV avec HMC

Lentille minérale blanche absorbant la plupart des rayons ultra-violet nocifs sans affecter sa transmission dans les autres longueurs d'ondes.

Le port de cette lentille est idéal non seulement dans les zones fortement éclairées mais aussi sous éclairage au néon, devant la télévision et les écrans cathodiques.

Québec 699, boulevard Charest est, Tél.: 523-6958
Mail St-Roch Cie Paquet 545, St-Joseph, Tél.: 524-5121
Loretteville 592, rue Racine, Tél.: 843-6542
Ste-Foy entre Place Laurier et Place Ste-Foy
2590, boulevard Laurier, Tél.: 659-3232

Aussi à

Havre St-Pierre, Schefferville, Gagnon, Fermont, Mont-Wright, Forestville, Natashquan.

Cartes de crédit: Chargex et Master Charge

Gagnants au concours

"LE TEMPS C'EST DE L'ARGENT"
du Mail St-Roch



Plus de \$4,000 en argent ont été attribués

Tirage du 17 mars 1980	Tirage du 24 mars 1980	Tirage du 31 mars 1980	Tirage du 8 avril 1980
Gagnants de \$100 Monique Goulet Québec R. Noël Vieux-Québec Mme Léo-Paul Tremblay Sudbury Mme Lucie Bouchard Sudbury Claire Boucher Lévis	Gagnants de \$100 Francine Feuiltaut Giffard Michèle Bilodeau Giffard C.M. Lanouette Québec Antoni Girard St-Jovite Mme Roland Veilleux Québec	Gagnants de \$100 Mme Edmond Labadie Québec Pierre Patry Québec Michèle Bélaïchouche Québec Mireille Deslauriers St-Jovite Colombe d'Anjou Sudbury	Gagnants de \$100 Mme D. Kerouack Québec Mme Georgette Galichan Québec Mme Roger Paradis Sudbury Michel Brousseau St-Jovite Mme Philippe Paré St-Henri
Gagnants de \$20 Irène H. Paquet Sudbury Michel Bouchard Sudbury Lise Laviole Sudbury Johan Tremblay Sudbury Mme Aline Gagnon Québec Marc Lapierre Québec Marthe Gagnon Charlebourg Audrey Paradis Charlebourg Julien Bédard Bouchard Madeleine Turcotte St-Jovite Régis Gobeil Québec Micheline Lamieuz Québec Mme Estelle Poitras Québec Albina Darveau Québec Noëlla Robert Québec Paula Rochette Québec Mme L. Huot Québec Mme Eva Malépart Lévis Lynn Tremont Sudbury Mme Esther Besulé Charlebourg Edith Gagnon Lévis Danielle Dufour Québec Pierre Marchand Québec Jeanne Morancy Québec Thérèse Montagnon Québec	Gagnants de \$20 Mme Nicole Laverdière Andover-Lorain Mme Yvonne Garon St-François-Karoluska Gaijane Coulombe Sudbury Claire Label Lac-Escumiers Karine Chamberland Québec Robert Garneau Sudbury Manièle Lapointe Québec Jacqueline Pouliot Québec Tommy Genest Vieux-Québec Madeleine Côté St-Jovite Mme Emma St-Laurent Québec Mme Pauline Jobin Québec Mme B. Turgeon Québec Christiane Moisan Lac-St-Charles Marie-Paule Bernatchez Sudbury Mme J. Fournier Charlebourg Céline Watta Andover-Lorain Madeleine Filion Sudbury Micheline Bélanger St-Jovite Yves Marier Charlebourg Georges-Aimé Vézina Bouchard Micheline Lamieuz Québec Mme Louise Grégoire Québec Mme Monique Rousseau Charlebourg-est Mme Priscille Filion Lévis	Gagnants de \$20 Yvonne Linteau Nashville Arthur Desmeules St-Foy Céline Voyzelle Québec Michel Guay Québec Louvette Ouellet Charlebourg-est Lise Lalupille Québec Cécile Marier Québec Lise Morissette Bouchard Mme Marie-Françoise Vézina Bouchard Yvonne Tremblay Giffard Alain Boudrissault Montmorency Thérèse Larochelle Québec Thérèse Gosselin Québec E. Genest Québec Jeannette Chouinard Cap-Rouge Mme Juliette Picard St-Anne-de-Bellevue Denis Drapau St-Thérèse-de-Louis Roland Lacombe Québec Charles Poiré Sudbury Maryse Laplante Québec Nicole Fontaine Bouchard Jeannine Robitaille Lévis Lise Gaudreault Québec Jean-Paul Bouchard St-Foy Mme A. Fortier Francville	Gagnants de \$20 Cécile Pettit Charlebourg M. Arthur Filion Québec Mme Pierre Grenier Sudbury Madeleine St-Laurent St-Anne-de-Bellevue Mme Simone S. Chevalier Québec Mme Florence Parent Sudbury Paul Turcotte Charlebourg Denise Monico Giffard Denis Trépanier Québec Isabelle Morrel Sudbury J.B. Bergeron Les Éboulements Liliane Néron St-Anne-de-Châteauguay Anita Roberge Québec André Goulombé Québec Doris Fréchette Québec Kathleen Kelly Québec Suzanne Parent Pont-Rouge Mme Hélène Royer Québec Martin Filion Nouvelle-Écosse Napoléon Gagnon St-Anne-de-la-Parade Lise Côté Québec Mme Gabrielle Chouinard St-Emile Monique Ducloux Québec Linda McClure Lévis

Tirage supplémentaire	Gagnants de \$100	Gagnants de \$20
	Jean Baron Québec	Mme Juliette Turgeon Québec Georges Groleau Lévis Freddy Côté Sudbury Mme Alexina Jobin Donnacoche

Stationner c'est facile et vite fait au Mail St-Roch

Question d'échanges



"Les données relatives aux échanges de biens manufacturés indiquent que l'Ontario, l'Ouest et la région de l'Atlantique constituent pour le Québec un marché beaucoup plus important que le Québec pour les neuf autres provinces.

"Le Québec exporte beaucoup plus de biens manufacturés dans le reste du Canada qu'il n'en importe de celui-ci; en 1974, le Québec bénéficiait d'un surplus de plus d'un milliard de dollars dans ses échanges de biens manufacturés avec le reste du Canada.

"La dépendance du Québec sur les marchés des neuf autres provinces a augmenté de 1967 à 1974, tandis que le contraire se produisait pour le reste du Canada et particulièrement pour l'Ontario.

"Plus de 30 pour cent de la production manufacturière du Québec est vendue dans les

neuf autres provinces; de plus, ces ventes justifient le tiers des emplois manufacturiers du Québec.

"Quelque 140 000 emplois, dans les industries les plus importantes du Québec, dépendent des ventes aux autres provinces. Une saine économie provinciale au Québec est essentielle pour maintenir 226 000 autres emplois dans le secteur manufacturier.

"Plus de 20 pour cent de la production manufacturière du Québec a été livrée en Ontario en 1974, tandis que l'Ontario n'a vendu que 11,8 pour cent de ses biens manufacturés au Québec.

"La structure tarifaire actuelle est plus avantageuse pour le Québec que pour toute autre province; le Québec bénéficie aussi d'une récente imposition de contingents sévères sur les importations de vêtements et de chaussures."

Ces questions, ainsi que plusieurs autres, font le sujet de publications émises par le gouvernement canadien en guise de contribution à la discussion publique. Vous pouvez obtenir gratuitement le texte complet ou sommaire de cette étude en écrivant à:

Publications Canada,
C.P. 430, Succursale postale DeLorimier,
Montréal, Québec,
H2H 2N7





Quelques-uns des 42 réfugiés cubains, arrivés hier en Floride par bateau, attendent sur le pont de leur embarcation que soient achevées certaines formalités d'accueil.

Réfugiés cubains

A défaut de l'avion, le bateau

(D'après AFP) — Le pont aérien entre La Havane et le Costa Rica, qui devait permettre l'évacuation des milliers de Cubains qui avaient occupé, le 4 avril, l'ambassade du Pérou à La Havane, était toujours interrompu hier.

Cependant, une quarantaine de réfugiés cubains, parmi ceux qui étaient à l'ambassade du Pérou à La Havane, sont arrivés, hier, en Floride, à bord de deux petits bateaux, a annoncé un porte-parole des garde-côtes de Miami.

Les deux embarcations, conduites par des exilés cubains de Floride, ont débarqué à Key West, pointe extrême des Etats-Unis, en provenance du port cubain de Mariel, situé à quelques kilomètres à l'ouest de La Havane. Un des bateaux a lancé un appel de détresse et a dû être remorqué jusqu'à Key West, ont précisé les garde-côtes.

Les réfugiés ont été immédiatement transférés aux services américains d'immigration et de naturalisation.

L'arrivée à Mariel des deux bateaux avait été annoncée, hier, par le quotidien cubain "Granma", qui écrivait: "Nous ne voyons aucun inconvénient à accepter qu'ils emmènent des réfugiés".

Triage des exilés

Les autorités cubaines se sont opposées à la création au Costa Rica d'un centre de triage des exilés. Ceux-ci, après avoir gagné le Costa Rica, devaient être répartis vers les pays qui ont accepté d'accueillir un certain nombre d'entre eux. Les autorités cubaines exigent désormais que les pays d'accueil (jusqu'ici au nombre de neuf) assurent eux-mêmes des vols directs entre leurs capitales et La Havane pour évacuer leur quota de "réfugiés".

Avant même que le gouvernement de La Havane prenne une telle décision intervenue vendredi, après seulement deux jours de fonctionnement du pont aérien, l'Espagne avait pris ses dispositions pour recevoir son quota de Cubains (500 personnes) grâce à des vols directs La Havane-Madrid de la compagnie "Iberia".

Espagne

Hier, 42 Cubains sont arrivés ainsi dans la capitale espagnole. Vendredi, un premier contingent de 53 personnes avait déjà gagné l'Espagne, également à bord d'un vol régulier d'"Iberia". Les autres Cubains — sur les 500 — devaient être évacués sur Madrid avant vendredi prochain, grâce à deux vols prévus aujourd'hui (un "Jumbo" affrété par le Haut-Commissariat des Nations unies pour les réfugiés) et jeudi.

Afin de tenter de tourner les difficultés soulevées par La Havane, le gouvernement du Costa Rica a informé les autorités cubaines qu'il avait

décidé d'autoriser l'entrée et le séjour au Costa Rica d'autant de réfugiés que cela serait nécessaire.

Dans un premier temps, le gouvernement du président Rodrigo Carazo avait décidé de ne recevoir que 300 exilés cubains à titre définitif.

Hier après-midi, des représentants du gouvernement costaricain et du CIME (Comité intergouvernemental pour les migrations européennes) qui organise et finance le pont aérien devaient tenir une réunion pour examiner la situation.

Cependant dès dimanche, le gouvernement du Costa Rica avait demandé à La Havane, par l'intermédiaire du consulat cubain à San Jose, de rétablir immédiatement le pont aérien.

Suspension

Au moment de la suspension de ce pont aérien, vendredi dernier, 678 Cubains étaient déjà arrivés au Costa Rica, à bord d'avions de la compagnie costaricaine "LACSA". 329 d'entre eux avaient été dirigés sur Lima.

Le chef de cabinet du ministère costaricain des Affaires étrangères, M. Carlos Aguilar, a affirmé que la reprise des vols dépendait uniquement du gouvernement cubain. Hier soir, La Havane n'avait pas fait connaître sa réponse, mais il semble évident que les dirigeants cubains vont désormais insister pour que les pays d'accueil entreprennent dans les meilleurs délais leurs vols de rotation.

On laissait entendre cependant à La Havane que tous les Cubains désirant se rendre au Costa Rica "pour y rester" peuvent le faire dans les limites que fixerait le gouvernement de San Jose. Outre l'Espagne et le Costa Rica, les pays concernés par l'émigration des Cubains sont: les Etats-Unis, qui ont fixé leur quota à 3.500, le Pérou (1.000), le Venezuela (500), le Canada (300), l'Equateur (200), la Belgique (150) et le Brésil (50 à 200). Entre 6.500 et 6.650 occupants de l'ambassade du Pérou trouveront donc une terre d'accueil. Or, ce sont près de 10.400 personnes qui avaient pénétré entre le 4 et le 8 avril dans l'enceinte diplomatique.

Attente

Entre 1.000 et 1.500 personnes se trouvaient encore hier après-midi dans l'ambassade, se refusant apparemment à quitter les lieux, malgré l'assurance donnée par les autorités cubaines de l'octroi de passeports et de sauf-conduits.

Sept cents Cubains parmi les 10.400 ont renoncé à quitter le pays. Quelque 7.000 attendaient toujours chez eux hier soir, munis des documents nécessaires pour partir, que leur soient fournis les visas par les différents pays d'accueil.

La mère de l'otage peut dormir en paix

(D'après AP et AFP) — Le département d'Etat américain a fait savoir qu'aucune poursuite pénale ne sera entreprise contre M. et Mme Kenneth Timm pour s'être rendus à Téhéran pour voir leur fils — l'un des otages retenus à l'ambassade des Etats-Unis.

Le porte-parole du département d'Etat, M. Hodding Carter, a cependant précisé que d'autres familles d'otages pourraient éventuellement être poursuivies si elles ne respectaient pas cette interdiction. Il a ajouté que M. et Mme Timm ne seraient pas inquiétés, étant donné que leur voyage avait eu lieu avant que l'interdiction décidée jeudi dernier, entre en vigueur.

De son côté, le président Jimmy Carter a déclaré hier qu'il estimait que les otages de l'ambassade américaine de Téhéran "sont en danger" à cause des fluctuations politiques à Téhéran et il a instamment demandé aux familles d'autres otages de ne pas se rendre dans la capitale iranienne.

"Je n'ai pas l'intention de prendre des sanctions contre Mme Timm

pour s'être rendue à Téhéran afin d'y voir son fils. Mon coeur est d'ailleurs avec elle, a dit le chef de la Maison-Blanche, même si elle a contrevenu aux décisions qui ont été prises à propos de tels voyages."

Les sanctions pénales prévues en cas de violation de cette interdiction sont une amende pouvant aller jusqu'à 2.000 dollars et une peine d'emprisonnement allant jusqu'à cinq ans.

Aucune sanction n'est prévue pour les voyages (dans les pays faisant l'objet d'une interdiction), s'ils ne sont pas effectués avec un passeport américain.

Le porte-parole du département d'Etat, a encore fait savoir qu'à sa connaissance aucune autre famille d'otage n'a exprimé le désir de se rendre à Téhéran. Toute éventuelle demande en ce sens, a ajouté M. Hodding Carter, serait examinée sur une base individuelle.

Rencontre

Mme Barbara Timm a pu rencontrer en privé à Téhéran pendant trois quarts d'heure son fils, le

sergent de marine Kevin Hermening, 20 ans, qui est gardé en otage par les étudiants islamiques iraniens.

C'est la première visite autorisée à l'ambassade depuis la prise d'otages il y a 170 jours.

Dans une interview télévisée sur le réseau ABC dans le Milwaukee, Mme Timm a précisé que son fils était bien portant. "On s'est beaucoup embrassé mais il n'y a pas eu de larmes... Nous avons passé 45 minutes ensemble. Il m'a dit comment il passait son temps avec plusieurs otages. Il voulait tout savoir sur la famille. Il voulait tout savoir sur le sport".

Son fils Kevin est le plus jeune des otages. Il a pris un kilo depuis le début de sa captivité.

Par ailleurs, Fayatollah Sadegh Khaikhal, procureur des tribunaux islamiques, a demandé hier dans un communiqué publié par le journal "Keyhan", la libération du sergent Hermening, afin de "montrer notre bonne volonté, notre respect envers la nation américaine et les parents des otages".

2436 47-42

TOUTE BANQUE CANADIENNE
N°1, RUE PRINCIPALE, TOUTE VILLE, CANADA, AVEC DES SUCCURSALES D'UN Océan à l'autre. 000-000-0000

POUR L'ANNÉE 19 80

*** UNE FAMILLE CANADIENNE ***

PAYEZ À L'ORDRE DE

\$1,000 00

LA SOMME DE

C.M. Martin
GÉRANT

L'industrie des pâtes et papiers du Canada

11482 005 0121

1234 567 890

Les exportations de l'industrie des pâtes et papiers rapportent plus au Canada que toute autre industrie—environ \$1 000 par famille par an.

De l'argent dans vos poches

En 1979, le Canada a vendu dans le monde pour environ six milliards de dollars de pâtes et de papiers, dont 4 milliards aux Etats-Unis.

L'injection de ces capitaux stimule l'économie canadienne et



Les exportations—de pâtes et de papiers en grande partie—contribuent à maintenir le niveau de vie élevé des Canadiens.

affecte positivement le niveau de vie de chaque famille canadienne. Six milliards de dollars représentent environ \$1 000 par an par famille canadienne.

Cet argent sert à payer les salaires, les services, l'équipement, les fournitures et les impôts de l'industrie. Toutes les régions du pays en profitent. A titre d'exemple, saviez-vous qu'au Canada, un emploi sur dix dépend de nos forêts?

Aucune autre industrie — minière, agricole ou pétrolière — ne

contribue autant que celle des pâtes et papiers à la balance de nos paiements face à nos importations.

Le marché étranger ne nous attend d'ailleurs pas les bras ouverts. D'autres pays s'acharnent sur nos clients, des pays où les arbres croissent rapidement, où les usines sont des plus modernes, où les capitaux sont facilement accessibles.

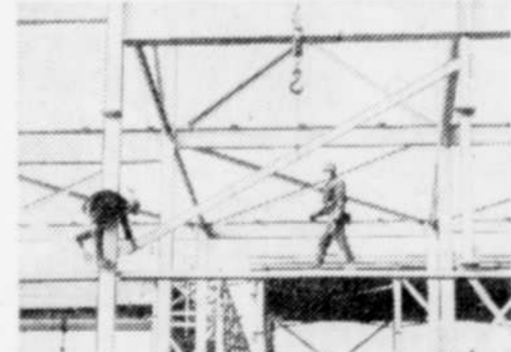

Les profits sont réinvestis dans l'expansion des usines et la modernisation de l'équipement afin de rendre l'industrie plus concurrentielle à l'échelle internationale.

Pour faire face à cette concurrence, le Canada doit développer des méthodes plus efficaces de récolter les arbres et se doter d'équipement de production plus perfectionné.

Une récente hausse des profits a permis à l'industrie d'investir davantage pour accroître la productivité, contrôler l'utilisation énergétique et améliorer l'impact écologique de ses activités. L'année

dernière, des améliorations de toute sorte lui ont coûté plus d'un milliard de dollars.



La concurrence: jeune mais vive. Cet arbre de la Georgie n'a que 18 ans. Il sera néanmoins prêt pour la récolte d'ici peu. Au Canada, il faut 50 ans avant qu'un arbre n'atteigne cette taille. Cependant, une bonne gestion forestière peut accélérer la croissance, améliorant ainsi le rendement de la forêt.

Quand l'industrie des pâtes et papiers est prospère, tous les Canadiens en profitent, directement ou indirectement. Pour obtenir notre brochure détaillée intitulée "CROISSANCE", écrivez à: Service des communications, Association canadienne des producteurs de pâtes et papiers, Division P2, 2300 Immeuble Sun Life, Montréal, Québec H3B 2X9.

L'industrie des pâtes et papiers du Canada



Max, le Gallo-Romain d'un mètre quatre-vingt-treize. Le Soleil, Jean Vallières

Figure de proue du Salon du livre Max Gallo, créateur obsessionnel

par Régis Tremblay

"En tant que créateur, l'écrivain est un obsessionnel, et c'est pourquoi il est difficile à vivre. Et c'est peut-être ce qui explique que je sois encore célibataire..."

Cette confession me vient d'un aîné grisonnant, qui fait vaguement obsessionnel, mais qui ne fait pas spécialement écrivain, avec sa carrure athlétique et son mètre quatre-vingt-treize de haut. Il s'agit de Max Gallo.

Est-ce chez lui la marque de l'obsession ou celle de la fatigue? Toujours est-il que parce que je suis le tout-prier à l'interviewer à son arrivée au Québec, je le prends tel qu'il est descendu d'avion: bien intentionné et las.

Il a l'intention d'être à Québec pour toute la durée du Salon du livre, qui s'ouvre cet après-midi par l'attribution du prix du nouveau roman québécois, le prix Robert-Cliche. Il y sera jusqu'à dimanche pour donner beaucoup d'interviews et signer beaucoup d'exemplaires de son dernier roman, "Une affaire intime". Max Gallo est en somme

une figure de proue du neuvième salon de Lorenzo Michaud.

Son obsession

Donc, lorsque Max Gallo me dit qu'il n'est pas marié et qu'il n'a pas d'enfants, lui qui a déjà 48 ans, je sens comme un regret. Il ne veut pas trop s'étendre sur le sujet. Il me dit gravement et simplement qu'il a l'obsession de l'écriture et que les gens autour de lui ne partagent pas forcément cette idée fixe.

"C'est vrai que je suis difficile à vivre, dit-il, comme la plupart de ceux qui sont habités par une grande ambition."

Son ambition de toujours, on l'aura devinée, c'est d'écrire des livres, de les faire éditer, de les faire vendre, et ainsi de les faire lire. Et il a réussi. Il a réussi à produire plein de bons livres à succès, comme la trilogie de "La Baie des Anges", le diptyque "Les hommes naissent tous le même jour", et des essais isolés et historiques comme "L'Italie de Mussolini". Ce par quoi il a commencé.

Ces Américains chauvins

"Il est plus facile de faire éditer des essais historiques que des romans, parce qu'il y a toujours un

marché pour les ouvrages d'érudition. J'ai donc commencé par publier des essais, après m'être essayé sans succès au roman pendant dix ans, de 15 à 25 ans. Puis je suis devenu professeur d'histoire, alors... Mais je savais que je reviendrais au roman. Je trouve cela plus créatif."

Le gaillard a posé ses gros souliers (s'il était Québécois, on dirait ses souliers de "beu") sur la petite table en verre de cette salle du Hilton où nous avons fui le piano du bar.

Encore à propos de ses livres, dont quelques-uns ont été traduits en plusieurs langues, Gallo se souvient que l'un d'eux avait été lancé aux États-Unis, mais mal reçu. À défaut de savoir lequel de ses livres avait subi ce traitement, j'ai vu ce qu'il pensait des Américains.

"Les Américains sont chauvins. Ils sont très allergiques à tout ce qui n'est pas eux. Ils refusent carrément ce qui se fait ailleurs."

Ces Québécois européens

Je m'inquiète en songeant que beaucoup d'Européens jugent les Québécois très américains. À quoi il répond: "Non, je n'ai pas le sentiment que les Québécois sont

américains. Même à Mirabel, je n'ai pas du tout l'impression d'être aux États-Unis. J'ai été très surpris de constater les liens très forts qui vous rattachent à la tradition européenne. Je ne me sens pas dépaycé. C'est très étonnant..."

Comme Max Gallo n'élaboré pas trop sur aucune de mes questions, je pose d'autres questions, en sautant quelquefois du coq à l'âne. À propos, il me dit qu'en latin, en italien et en espagnol, "gallo" signifie "coq".

Le Gallo-Romain

"J'aime beaucoup mon nom. C'est un nom historique. Pensez aux Gallo-Romains... Cela me va très bien, puisque d'une part, je suis Français, (à une certaine époque les Gaulois s'établissant à l'étranger se faisaient appeler "Gallo") et que d'autre part, ma mère est italienne..."

Max le Gallo-Romain a répondu brièvement à quelques autres questions, puis il m'a fait savoir que si je pouvais l'interviewer, il s'endormirait illico.

Je me suis résigné. En me quittant, il s'est excusé sincèrement, comme s'il avait quelque chose à se faire pardonner...

CINÉMAS UNIS
votre guide des meilleurs films

En pleine jungle africaine, Emanuele tente d'échapper aux hordes de sauvages cannibales lancés à sa poursuite.
18 ANS
2^e Sem. **EMANUELLE PRISONNIÈRE DES CANNIBALES**
UNE EXPERIENCE A LA LIMITE DES FORCES HUMAINES
COULEUR
2^e Film: "LA SECTE DE MARRAKECH"
CAPITOL 972, ST-JEAN, 654-0804
HORAIRE: Emanuele: 19h35 et 21h30, Marrakech: 20h00

Tout le monde est d'accord... Pimparré est superbe
Gabrielle
CLAIRE PIMPARRÉ - VINCENT VAN PATTYEN
4^e Sem.
HORAIRE: En sem.: 19h et 21h
CANADIEN PLACE LAURIER, 656-9222

GAGNANT D'UN OSCAR
Melvyn Douglas: Meilleur acteur de soutien
THE CRITICS AND PUBLIC AGREE...
There's nothing funnier than Peter Sellers in "Being There."
3^e Sem. **GOLDEN GLOBE AWARDS**
BEST ACTOR
BEST SUPPORTING ACTOR
BEST DIRECTOR
CINEMA 1 PLACE QUEBEC, 125-5514
HORAIRE: 18h45 et 21h10.

14 ANS
GAGNANT de L'OSCAR du MEILLEUR FILM ÉTRANGER
Lauréat de la PALME D'OR FESTIVAL DE CANNES 1979
LE TAMBOUR
Film de Volker Schlöndorff
d'après le roman de Günter Grass
2^e Sem.
HORAIRE: En Sem.: 18h10 et 20h45
CINEMA 2 PLACE GUYER, 125-5514

'La Maîtresse Légitime' EST ENVOÛTANT ET ÉROTIQUE.
18 ANS
LAURA ANTONELLI MARCELLO MASTROIANNI dans
la Maîtresse légitime
2^e Film: "Les Héroïnes du Mal" 7^e Sem. à Québec!
EMPIRE 24, DE LA FABRIQUE, 692-2190
HORAIRE: Maîtresse: 21h05, Héroïnes: 19h00

essayez son 'SUPER SPÉCIAL'
Martine la Masseuse
2^e Film: LA PARTOUZE DE MINUIT
avec Lina Romay outrageusement SEXY...
HORAIRE: Représentation complète des 13h15
STE-FOY 1 PLACE STE-FOY, 656-0592

DES CASCADÉS DE RIRE POUR TOUS
avec LA plus drôle des inspecteurs de police!
2^e Sem.
ANNIE GIRARDOT PHILIPPE NOIRET
ON A VOLÉ LA CUISSE DE JUPITER
PHILIPPE BROCA MICHEL AUDIARD
2^e Film: "L'HOMME EN COLÈRE"
un film de Claude Pinoteau avec Lino Ventura et Angie Dickinson
STE-FOY 2 PLACE STE-FOY, 656-0592
HORAIRE: Cuisse: 14h35, 19h05, 21h40, Homme: 12h50, 16h20, 19h55

la Cage aux Folles
14 ANS
18^e Sem.
UGO TOGNAZZI MICHEL SERRAULT MICHEL GALABRU
2^e Film: "RETOUR" v.t.
Coming Home
STE-FOY 3 PLACE STE-FOY, 656-0592
HORAIRE: Rep. compl. 13h15, 15h00, 19h00.

Une sorte de revanche pour Clift et Arnopoulos

MONTREAL (PC) — Le Prix du gouverneur général qu'ils viennent de remporter constitue pour les auteurs Dominique Clift et Sheila Arnopoulos une sorte de revanche.

Leur ouvrage, *Le Fait anglais au Québec*, a obtenu hier, le prix littéraire dans la catégorie des essais en français.

Bien que tous deux aient été des journalistes chevronnés dont les articles avaient remporté des prix canadiens, ils n'ont pu trouver de bailleur de fonds pour la publication de leur livre qui explore le nouveau rôle de la communauté anglophone du Québec.

Le ministre d'Etat au Développement culturel, le Dr Camille Laurin, a déploré publiquement le manque d'écrits sérieux sur les Anglo-Québécois, mais son ministère n'a même pas répondu à leur proposition détaillée de demande de subvention, dit Mme Arnopoulos. D'autres organismes publics et privés leur ont aussi refusé de l'aide.

M. Clift et Mme Arnopoulos ont persisté à compléter leur livre, écrit d'abord en anglais.

La romancière Marie-Claire Blais, ainsi que le poète Robert Melançon ont mérité les autres prix du Gouverneur Général pour l'année 1979.

C'est la seconde fois que Marie-Claire Blais se voit décerner ce prix d'un montant de \$5,000 qui est attribué à des auteurs de romans et nouvelles, études et essais, poésie et théâtre.

L'auteur de "Une Saison dans la vie d'Emmanuel" voit couronner son roman "The Sound dans la ville" où l'on retrouve les personnages tourmentés et l'univers sombre et envoûtant de la romancière montréalaise.

"Le Fait anglais au Québec" qui a valu aux journalistes Dominique Clift et Sheila Arnopoulos le prix du Gouverneur Général est une étude historique et socio-politique de la présence anglaise au Québec. Dominique Clift, maintenant à l'emploi de La Presse Canadienne, a été journaliste au Globe

and Mail, au Toronto Star et au défunt Montreal Star et appartient aux deux communautés. Pour ce qui est de Sheila McLeod-Arnopoulos, une anglophone de Montréal, elle a été pendant 10 ans journaliste au Montreal Star.

Les lauréats recevront leur prix le 6 mai prochain, à Vancouver.

Chez les auteurs de langue anglaise, le prix a été décerné à Jack Hodgins pour "The Resurrection of Joseph Bourne", Maria Tippett pour "Emily Carr", et Michael Ondaatje pour "There's a Trick with a Knife I'm learning to Do".

ODEON Adolescents 14, 17 ANS avec carte d'identité et photo \$2.75 Les moins de 14 ans \$1.50

elte version française "10"
DUDLEY MOORE / JULIE ANDREWS
PLUS! "CAPRICORNE I"
4^e Sem.
FRONTENAC 1 DU PONT & BOUL. CHAREST 529-9745 17h00, 21h00

Gagnant de 5 MEILLEUR FILM DE L'ANNÉE POUR TOUS
OSCAR
Meilleur Acteur: DUSTIN HOFFMAN
Meilleur Second Rôle Féminin: MERYL STREEP
Kramer contre Kramer
HORAIRE: 12h40, 14h45, 16h50, 19h00, 21h45
FRONTENAC 2 DU PONT & BOUL. CHAREST 529-9745

Le Seigneur des Anneaux
UN FILM de RALPH BAKSHI (LE MAÎTRE DE L'ANIMATION) POUR TOUS
3 DERNIERS JOURS!
Le DAUPHIN DU PONT & BOUL. CHAREST 529-9745
HORAIRE: 13h15, 16h00, 18h45, 21h15

ROCKY II
3 DERNIERS JOURS!
LA REVANCHE... LE SOUFFLE DE PLUS LA TEMPÊTE...
CANADIENNE LES GALERIES CANADIENNE 661-8573
HORAIRE: Le Souffle: 19:05, Rocky: 11:21:05

LES CINÉMAS FRANCE FILM

ne me laisse pas seul papa
2^e FILM
LES TROIS HOMMES D'ISTAMBOUL
cinéma le paris 1 PLACE D'YOUVILLE 654-0891

LES FILMS MUTUELS 14 ANS
PRESENTENT
les Bons Débaras
un film de FRANCIS MANKIEWICZ
scénario et dialogues de REJEAN DUCHARME
HORAIRE: LES BONS DEBARAS: 13.00 - 15.00 - 17.05 - 19.10 - 21.15
cinéma le paris 2 PLACE D'YOUVILLE 654-0891

L'Express de Minuit (MIDNIGHT EXPRESS)
HORAIRE: L'EXPRESSE DE MINUIT: 12.30 - 15.45 - 21.00. LE SYNDROME CHINOIS: 14.35 - 18.50
cinéma le paris 3 PLACE D'YOUVILLE 654-0891

Syndrome Chinois 2^e FILM
HORAIRE: 12.30 - 15.45 - 21.00. LE SYNDROME CHINOIS: 14.35 - 18.50
cinéma le paris 3 PLACE D'YOUVILLE 654-0891

BONS BAISERS! de montréal. 18 ANS
une vraie petite chatouille à votre imagination
Les jeunes Québécoises
APPRENTISSAGE à l'ÉCOLE
le piquette
DES 13h35

où aller à québec

théâtre

IMAGES A 4 par le théâtre du Gros Mécano pour les enfants de 4 à 9 ans, tous les mardis, mercredis et jeudis à 9h30 et 13h45 à la salle du midi-théâtre du Grand Théâtre de Québec. Admission: \$1.50. Jusqu'au 22 mai.

COMMENT T'ENS-TU DANS TON ASSIETTE? pour les jeunes de 8 à 13 ans, par le Sakatou. En tournée dans les écoles et pour les organisations socio-culturelles. Renseignements: 692-4594.

CHOCOLAT MES FRUITS ONT DISPARU... pour les enfants de 3 à 8 ans, par le Sakatou. En tournée dans les écoles et pour les organisations socio-culturelles. Renseignements: 692-4594.

L'AMANT de Harold Pinter par les Productions du Sablier, Théâtre de La Borde, 1091^{1/2} rue St-Jean, du lundi au vendredi à 12h10. Admission: \$3. Jusqu'au 2 mai.

LA CELESTE BICYCLETTE, de Roch Carrier, présentée par la Compagnie Albert-Millaire, avec Albert Millaire en vedette. Théâtre du Manoir St-Casimir (chalet des skieurs), 90 chemin du Tour-du-Lac, 20h30 tous les soirs, sauf vendredi et samedi 19h30 et 22h. Admission: mardi au vendredi \$6; samedi \$7. Jusqu'au 3 mai. Relâche dimanche et lundi.

LES 7 PECHES QUEBÉCOIS, présentée par le Théâtre du Trident, salle Octave-Cromazie du Grand Théâtre de Québec. Admission: mardi \$5, mercredi, jeudi \$6, vendredi \$7, samedi \$8. Jusqu'au 10 mai. Relâche dimanche et lundi.

OSQ sous la direction de James

De Preist. Solistes: John Browning, pianiste et **DAMIEN BOIVIN**, tromboniste à la salle Louis-Frèchette du Grand Théâtre de Québec, 20h30. Admission: \$4.90 à \$15.

ORCHESTRE D'HARMONIE DES VOLITEURS DE QUÉBEC, Petit Séminaire de Québec, salle de promotion, 20h, entrée libre.

CHORALE DU CONSERVATOIRE DE MUSIQUE DE QUÉBEC, sous la direction de Charles DUMAS à l'église St-Jean-Baptiste de Lasalle, 20h30.

cinéma

La classification des films est établie par l'Office des communications sociales. Voici le barème d'appréciation des films qui sont présentement projetés sur les écrans dans les cinémas de Québec et de la rive-sud.

— Quand il y a lieu, la censure pour les jeunes est indiquée de cette façon: (E) enfants; (A) adolescents.

— Les chiffres réfèrent à la valeur artistique de l'oeuvre; (1) chef-d'oeuvre; (2) remarquable; (3) très bon; (4) bon; (5) moyen; (6) médiocre; (7) minable.

— Les appréciations des films sont établies sur les copies présentées dans la province de Québec.

BOITE A FILMS: Prophéties (5), 19h15. Le locataire (3), 21h15. 14 ans. \$2.50, \$1.00 âge d'or.

CANADIEN: Gabrielle (6), 19h et 21h. Tous. \$3.75, \$3.00 14-17 ans, \$1.50 moins de 14 ans, \$1.00 âge d'or.

CANARDIERE: Le souffle de la tempête (3), 19h05. Rocky II (5), 21h05. Tous. \$3.75, \$2.75 14-17 ans, \$1.50 moins de 14 ans, \$1.25 âge d'or.

CAPITOL: Emmanuelle prisonnière des cannibales (6), 18h35, 21h30. La secte de Marakesh, 20h. 18 ans. \$3.75, \$1.00 âge d'or.

CARTIER: Hair (3), Cap Horn (4), 21h30. Tous. \$2.25, \$1.25 âge d'or et moins de 14 ans.

CINEMA DE PARIS: Salle 1: Ne me laisse pas seul papa (5), 14h25, 17h55, 21h35. Les trois hommes d'Istanbul (6), 12h55, 16h20, 19h55. Tous. \$3.75. Salle 2: Les bons débaras (4), 13h, 15h, 17h05, 19h10, 21h15. 14 ans. \$3.75. Salle 3: L'express de minuit (4), 12h30, 16h45, 21h. Le syndrome chinois, 14h35, 18h50, 18 ans. \$3.75.

EMPIRE: La maîtresse légitime (5), 19h. Les héroïnes du mal (5), 19h. 18 ans. \$3.75, \$1.00 âge d'or.

LIDO: La soumise, 19h30. La maîtresse légitime (5), 21h30. 18 ans. \$3.50, \$1.50 moins de 14 ans.

MIDI-MINUIT: Elles font tout, 13h15, 15h40, 18h05, 20h35. Suprêmes jouissances, 14h15, 16h45, 19h10, 21h40. 18 ans. \$3.75, \$1.00 âge d'or.

ODEON: Dauphin: Le seigneur des anneaux (4), 13h15, 16h, 18h45, 21h15. Tous. \$3.75, \$2.75 14-17 ans, \$1.50 moins de 14 ans, \$1.25 âge d'or. Frontenac 1: Capricorne 1, 14h50, 19h25. Elle (4), 12h30, 17h, 21h30. 14 ans. \$3.75, \$2.75 14-17 ans, \$1.25 âge d'or. Frontenac 2: Kramer vs Kramer (3), 12h40, 14h45, 16h50, 19h, 21h15. \$3.75, \$2.75 14-17 ans, \$1.50 moins de 14 ans, \$1.25 âge d'or.

PIGALLE: Les jeunes québécoises, 15h05, 18h, 21h20. Apprentissage à l'école, 13h25, 16h40, 20h. 18 ans. \$3.50, \$1.50 âge d'or.

PLACE QUEBEC: Salle 1: Being there (3), 18h45, 21h10. Tous. \$3.75, \$3.00 14-17 ans, \$1.50 moins de 14 ans, \$1.00 âge d'or. Salle 2: Le tambour (3), 18h10, 20h45, 14 ans. \$3.75, \$3.00 14-17 ans, \$1.00 âge d'or.

SAINTE-FOY: Salle 1: Martine la masseuse, 13h15, 16h, 18h55,

21h45. Partouze de minuit, 14h40, 17h30, 20h20. 18 ans. \$3.75, \$1.00 âge d'or. Salle 2: On a volé la cuisse de Jupiter (4), 14h35, 18h05, 21h40. L'homme en colère (5), 12h50, 16h20, 19h50. Tous. \$3.75, \$3.00 14-17 ans, \$1.50 moins de 14 ans, \$1.00 âge d'or. Salle 3: La cage aux folles (5), 13h15, 17h20, 21h25. Retour (3), 13h, 19h05. Tous. \$3.75, \$3.00 14-17 ans, \$1.50 moins de 14 ans, \$1.00 âge d'or.

ST-ROMUALD: Journal intime d'une fille précocée. Madame. Fritz, le chat (4), 18 ans. 19h. \$2.50.

LE CINEMATOGRAPE (cégép de Sainte-Foy): Un roi à New York (Charlie Chaplin), 20h. Tous. \$2.00.

BEAUPORT 1: Le motel de la terreur (6), La route sauvage (6), 14 ans. Ouverture 18h30, projection 19h30. \$3.50. Beauport 2: Les dents de la mer 1 (3), Les dents de la mer 2, 14 ans. Ouverture 18h30, projection 19h30, \$3.50. Beauport 3: La voiture la plus folle du monde (5), Cascadeurs en périls (5), Déluge sur la ville (5). Tous. Ouverture 18h30, projection 19h30. \$3.50, gratuit moins de 14 ans.

COLLINE 1: Le géant du kung fu (5), Cascadeurs de la mort. L'homme à la hache, 14 ans. Ouverture 18h30, projection 19h30. \$3.50. Colline 2: Les monstres sont toujours vivants. Capricorne 1, 14 ans. Ouverture 18h30, projection 19h30. \$3.50.

Vous pouvez envoyer vos communications à l'adresse suivante: "Où aller à Québec", Le Soleil Limitée, 390, rue St-Vallier est, Québec, G1K 7J6 ou téléphoner à Lise Desjardins au numéro 647-3489.

Vois de tableaux de maîtres

PARIS (AFP) — Le tableau de Rembrandt, "Le frère de Rembrandt", appartenant à la Galerie nationale d'art d'Oslo et qui vient d'être retrouvé à Paris, avait été volé en mars dernier. Déjà en 1971, "Le rabbin", de Rembrandt, dérobé au Musée de Bayonne, pays basque français, avait été retrouvé aux États-Unis en 1977 et restitué en 1979.

— 5 février 1975: vol avec demande de rançon d'un tableau de Raphaël, "La muette", et de deux oeuvres de Piero Della Francesca, à Pérouse, en Italie. Les tableaux sont retrouvés en Suisse en mars 1976.

— 15 mai 1975: vol record de 38 tableaux de maîtres, Gauguin, Corot, Renoir, Van Gogh, Millet, à Milan. Sept sont retrouvés en octobre et 26 autres en novembre de la même année.

— 7 juin 1978: "Les fleurs de pavots", de Van Gogh, volé au Caire, est retrouvé en mars 1980.

DUCEPPE

Présente

Un sur six

COMÉDIE

de Ron Clark
Produit par Sam Bobrick
Musique de René Dionne
Mise en scène Jean Besre
Décors et éclairages de Michel Demers
Costumes de Pierre Perreault

Avec Pierre Dufresne
Ghyslain Tremblay
Jean-Guy Viau
Johanne Seymour
et Marthe Choquette

— La critique —
"Le public s'amuse merveilleusement et les gens passent une bonne soirée de détente." *Montreal Mirror*
"Il est rare que des ouvrages à l'air d'être une mauvaise distribution." *Le Devoir*
"Pour une fois un bon coup 'UN SUR SIX' qui va vite le coup." *Journal de Montréal*
"Un boulevard qui dans l'ensemble, est fort amusant." *La Presse*



Les 2, 3 et 4 mai à 20h30
5\$ - 6\$ - 8\$

GRAND THÉÂTRE DE QUÉBEC
SALLE LOUIS-FRÉCHETTE, TEL. 643 8131

Billets en vente au guichet du Grand Théâtre et dans les marchés Jato de Ste-Foy (St-Louis-de-France), Neuchâte, Villeneuve, Lévis.

Théâtre Petit Champlain

à 20h30

88, Petit Champlain

CE SOIR jusqu'au 27 avril

Michel CONTE

"en écoutant Vivaldi!"

Réservations: 692-3094 Entrée: \$5

CE SOIR

SAISON

Orchestre symphonique de Québec

Concert "Grande musique"
mardi 22 avril, 20h30



Damien Boivin tromboniste John Browning pianiste

au pupitre: James DePreist

Programme

WALKER Concerto pour trombone
PEPIN Symphonie no 2
BRAHMS Concerto no 1

Ce concert est un hommage de Canadian Pacific Limited

Billets: 4.90\$ à 13.35\$

GRAND THÉÂTRE DE QUÉBEC
SALLE LOUIS-FRÉCHETTE, TEL. 643 8131

best-sellers de la semaine

Le livre québécois

- 1 — Oui
René Lévesque, de l'Homme (2)
- 2 — Le Québec et le Canada, les voies de l'avenir
Léon Dion, Québecor (1)
- 3 — Un sourd dans la ville
Marie-Claire Blais, Stanké (8)
- 4 — La quête de l'ourse
Yves Thériault, Stanké (3)
- 5 — La mort vive
Fernand Ouellet, Quinze

Le livre étranger

- 1 — Héloïse
Anne Hébert, Seuil (5)
- 2 — Le monde selon Garp
John Irving, Seuil (3)
- 3 — Kramer vs Kramer
Avery Corman, Laffont (3)
- 4 — Les fillettes chantantes
Robert Sabatier, Albin Michel (1)
- 5 — La croisée des destins
Taylor Caldwell, Presses de la cité (3)

Cette liste est préparée en collaboration avec les librairies Garneau, Laliberté, Vaugois, L'Action, Les Editions françaises, Comptoir Horizon (Rimouski) et Côte-Nord (Sept-Îles). On appelle québécois le livre relevant d'une maison d'édition québécoise. Le chiffre entre parenthèses indique le nombre de parutions de l'oeuvre parmi les best-sellers.



Dizzy Gillespie et ses musiciens

avec l'Orchestre symphonique de Québec et James de Preist

Jeudi 1er mai à 20h30
Billets: 5\$ à 16\$

Cette soirée est un hommage de Gulf Canada Ltee

GRAND THÉÂTRE DE QUÉBEC
SALLE LOUIS-FRÉCHETTE, TEL. 643 8131

À CHACUN SON LIVRE

CE SOIR 19h00 heures

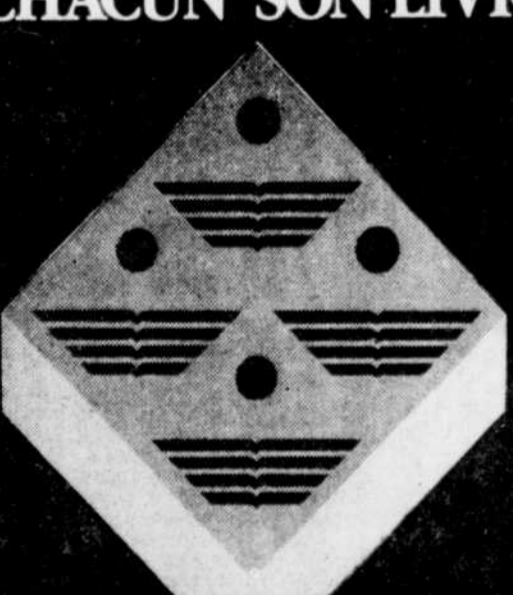

CE SOIR 19h00 heures

9^e SALON INTERNATIONAL DU LIVRE DE QUÉBEC

DU 22 AU 27 AVRIL

Centre Municipal des Congrès de Québec

MARDI OUVERTURE A 19h00 ET TOUS LES JOURS DE 13h00 A 21h30

DIMANCHE OUVERTURE 12h00 FERMETURE A 18h00

ENTRÉE: ADULTES \$1.00 ENFANTS 0.50 AGE D'OR: 0.50

Groupes d'élèves accompagnés de leurs professeurs: entrée gratuite

LE TEMPS DES IMAGES AU MINOLTA

MINOLTA SRT-200



OBJECTIF 45mm F2

199.

MINOLTA SRT-201



OBJECTIF 45mm F2

259.

MINOLTA XG-1



OBJECTIF 45mm F2

279.

CINE-CAMERAS

MINOLTA XL-401



239.

MINOLTA XL-601



279.

OBJECTIFS



MINOLTA ROKKOR 24mm F2.8	244.
MINOLTA ROKKOR 28mm F2	324.
MINOLTA ROKKOR 28mm F2.8	144.
MINOLTA ROKKOR 135mm F3.5	134.
MINOLTA ROKKOR 200mm F4	174.
MINOLTA ROKKOR Zoom 75-200mm F4.5	584.

ACCESSOIRES DIVERS MINOLTA

FLASH Electronique, modèle 118	58.
FLASH Electronique, modèle 200X	78.
WINDER Modèle D	119.
WINDER Modèle G	114.
SOUFFLET No 3	74.



10, avenue Bégin, Lévis
102, Kennedy, Lévis
44, St-Jean-Baptiste, Montmagny
Galeries de la Chaudière, Ste-Marie
11770, 1re Avenue est, St-Georges

De grosses ventes pour Bertolino?



yves bernier
radio-télévision

envoyé spécial du Soleil
CANNES — Les palmiers, les azalées en fleurs, c'est bien beau mais quand il y a à peine quelques heures de soleil par jour avec un thermomètre qui se promène entre 5 et 10 degrés, un fort vent, la Côte d'Azur c'est loin du paradis terrestre. Au MIP-TV, on n'a évidemment pas le temps de se préoccuper de ces choses si banales. Il faut ouvrir l'oeil et les oreilles pour tenter de trouver des choses intéressantes à vous dire.

André Payette à Cannes

Quelle ne fut pas ma surprise dimanche midi, de voir attaché à la terrasse du Blue Bar, sur la Croisette, le journaliste, deux fois candidat défait du Parti conservateur, aux élections fédérales, André Payette.

Que fait-il au MIP-TV? Il représente la compagnie Sofati.

Via le Monde

Il se pourrait bien que Michelle Raymond et François Floquet des productions Via le Monde réussissent encore cette année, à faire une grosse vente.

En effet, la chaîne française antenne 2 est très intéressée par la nouvelle télé-série de Daniel Bertolino. "A coeur battant" qui est diffusée en ce moment à Radio-Canada.

Les Suisses, les Belges et la chaîne ZDF, en Allemagne, se sont également montrés très intéressés. Si le marché est conclu avec l'un ou l'autre, cette production toute récente avec Robert Toupin et Ghislaine Paradis pourrait rapporter \$100,000 du contrat.

Mme Raymond paraît très confiante de pouvoir conclure une entente avec l'une ou l'autre des télévisions européennes.

Par ailleurs, le spécial "Baie James", de Floquet a été vendu à la RTD (Radio-télévision belge).

Télé-Capitale "regarde"

J'ai rencontré Pierre Duhaime, directeur général de Télé-4, hier midi, et il n'avait pas grand chose à dire. Pour le moment, il ne semble

pas avoir de clients preneurs pour les productions apportées à Cannes, telles "Le défilé du Carnaval de Québec", "Vieux-Québec", "Côte-Nord" etc. Du moins, il n'en parle pas.

Du côté des achats, Télé-4 n'en fait pas. Il regarde avec le réseau TVA (Claude Blain) et Télé-Métropole (vers les productions américaines). J'y reviendrai plus tard.

Publicité efficace

Radio-Québec a fait paraître une page complète d'annonce dans le journal MIP, le "MIP-TV News" et "Sonovision", et quelques heures plus tard le stand du groupe Québec était inondé de demandes de visionnement, de visiteurs cherchant de la documentation. Il faut dire que l'annonce est superbe: sur un fond bleu flotte le drapeau du Québec. Ça frappe.

Certains autres Canadiens présents au MIP n'ont pas tellement aimé ce type de publicité où l'on "exploite le drapeau".

On s'ennuie du party Québec

Il semble que le plus gros désappointement des habitués du MIP-TV cette année soit l'annulation de la réception du groupe Québec à la ferme de Mougins, un des endroits les plus pittoresques des collines derrière Cannes.

A plusieurs reprises depuis mon arrivée, on m'a arrêté dans la rue pour me demander si et quand allait avoir lieu cette manifestation.

"La plus courue", "la plus hospitalière" de toutes les réceptions du MIP dans les années passées.

A l'organisation, on m'a donné comme réponse que la réception qui coûtait environ \$30,000 avait été coupée cette année à cause de restrictions budgétaires. Mais on a surtout décidé d'éliminer cette dépense parce que le but recherché avait maintenant été atteint: faire connaître les industries culturelles québécoises au MIP.

Ce sont surtout les Français qui déplorent cette absence...

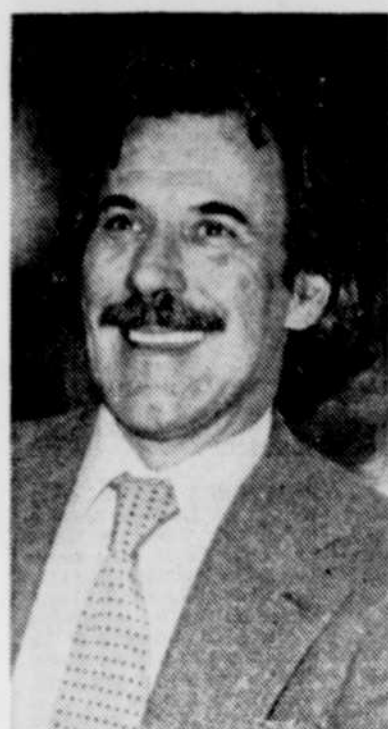

André Payette représente la compagnie Sofati à Cannes.

Aznavour, Distel et Fugain

envoyé spécial du Soleil

CANNES — Michel Chamberland, directeur du service des variétés à Radio-Canada, va sans doute signer des contrats de coproduction avec le producteur français Paris-Show Vision pour trois émissions de variétés avec Charles Aznavour, Sacha Distel et Michel Fugain.

Ces trois productions seraient présentées dès la saison prochaine dans le cadre des "Faut voir ça" aux Beaux-Dimanches.

Chamberland a vu les scénarios, costumes de ces productions dont la première sera enregistrée à l'Olympia, en mai (Aznavour y tient présentement l'affiche pour deux mois), la seconde avec Distel sera mise en boîte en juillet, en studio. Finalement l'émission avec Fugain se ferait à l'automne.

Un "Piaf" superbe

Par ailleurs, j'ai vu hier matin avec le jeune directeur des variétés de la grande tour du boulevard

Dorchester une production de l'INA (Institut national de l'audio-visuel, Paris) sur Edith Piaf.

Même dans l'espace exigü des cabines de visionnement mises à la disposition des participants au MIP-TV, j'ai trouvé cette production bouleversante. Michel Chamberland s'y est également montré très intéressé d'autant plus que le public québécois adore encore aujourd'hui "la môme Piaf".

C'est un témoignage musical et biographique éloquent sur cette grande artiste, et les auteurs ont tenté de disperser les mythes sur sa vie et sa carrière. Ils ont utilisé pour cela beaucoup du matériel encore inédit puisé dans les souvenirs de la compagnie de sa vie, Mme Simone Berthou. Plusieurs séquences sur l'enfance et les débuts de Piaf ont d'ailleurs été tournés avec cette dernière.

C'est un téléfilm en trois parties qui pourrait bien se placer dans la case horaire des Beaux-Dimanches.

Une belle relève chez les cordes

Marie Gélinas, violoncelliste, et Linda Kuttis, pianiste. Programme: Sonate en la majeur (Boccherini); sonate op. 117 (Fauré); sonate (Debussy); sonate pour Arpeggione (Schubert); pièce en forme de habanera (Ravel); Orientale (Granados); Requiebro (Cassado). A l'Institut canadien, hier.

Nos jeunes interprètes nous réservent décidément de plus en plus de surprises dans le choix de leurs programmes: si certains s'orientent vers la pure acrobatie, d'autres, comme Marie Gélinas, se plongent dans une musique peu démonstrative. Allier au même concert Schubert, Debussy et Fauré — trois musiciens arrivant au point culminant de carrières ayant en commun la souffrance — voilà qui tient du défi, d'autant plus que ces oeuvres ne passent pas facilement la rampe.

Encadré par un Boccherini lyrique et élégant, et par trois courtes pièces d'inspiration ibérique, c'est donc un récital consacré à des oeuvres poétiques et austères mais combien géniales, que nous proposaient les deux jeunes invitées de l'Institut canadien.

Possédant une solide technique et une musicalité qui ne demande qu'à mûrir davantage, Marie Gélinas a eu cependant du mal à rendre convaincante son interprétation de la sonate de Fauré, peu aidée en cela par une "accompagnement" beaucoup trop discrète. J'en dirais autant de la sonate pour "Arpeggione" que Schubert écrivait alors qu'il se savait condamné par la maladie. La sonate de Debussy fut par contre jouée avec subtilité, les oppositions dynamiques rendant justice aux allures rhapsodiques de la "Sérénade".

Malgré toute la conscience professionnelle dont Linda Kuttis fait preuve, son jeu maniéré et son toucher tout en surface l'empêchent de participer pleinement au dialogue musical. Comme ces deux interprètes sont jeunes et que bien des portes leur seront ouvertes, je leur souhaite de s'extérioriser davantage, de varier leur palette sonore et, pour ce faire, d'aborder un répertoire techniquement plus diversifié. Le temps et l'expérience feront leur office.

"CONCERT-DEBUT" présenté par

le Club musical de Québec. Avec Jean Vallières, guitariste, et le Mouvement Vivaldi. A l'Institut canadien, dimanche.

A quelques jours d'avis, Jean Vallières a accepté de remplacer le pianiste Serge Guillemette. Il s'en est suivi un gros contraste entre le caractère intime de la première demi-heure et les fougueux coups d'archets des jeunes "Vivaldistes". Ancien élève de Paul-André Gagnon et d'Alexandre Lagoya, Jean Vallières a présenté un répertoire s'étalant de la fin de la Renaissance à la musique d'aujourd'hui. A part quelques bruits parasites d'hub, à part quelques bruits parasites de main gauche qui rompaient le charme de certaines phrases délicates — je pense entre autres à la pavane du luthiste Reussner (XVIIe siècle) — Vallières s'est montré fort habile dans les Variations quelque peu indigestes de Paganini, et profondément artiste dans la transcription du "Vecchio castello" de Moussorgsky (Tableaux d'une exposition) et dans les deux Préludes de Villa-Lobos. Après un amusant "Hommage aux Pink Floyd" de Jacques Castédat, dont le rythme justifie le titre, Jean Vallières a joué en rappel une exquise Sarabande de Francis Poulenc. Soyons reconnaissants à ce talentueux interprète de nous avoir épargné l'éternel chapelet des Mudarra, Sanz et Fernando Sor...

C'est un public constitué en grande partie de parents et d'amis qui est venu applaudir une trentaine d'élèves du Mouvement Vivaldi. Bien qu'il ne soit pas d'usage dans cette chronique de commenter des activités de ce genre, nous nous devons de souligner l'importance de ce mouvement et le dynamisme que déploie depuis 15 ans son directeur, Claude Létourneau, dans notre région. Si l'on songe en effet aux pénuries de cordes dont souffrent à travers le monde les formations instrumentales, il est réconfortant de constater que chez nous, la relève se porte bien. A côté de démonstrations d'ensembles de violons ou de violoncelles, l'élément dominant de ce concert a été l'interprétation pleine de brio du Finale du concerto pour violon de Dvorak, par Violaine Melançon, qui termine ses études au Conservatoire de Québec. Pour ceux qui n'ont pu assister à ce concert, je signale que le Mouvement Vivaldi se produira en grande pompe à la salle Louis-Frêchette à la fin du mois de mai.

Irène Brisson
(collaboration spéciale)

Abonnez-vous au
SOLEIL
à 647-3333

télé-horaire

Local
(4) Québec CFQM-TV
(5) Québec CKMI-TV
(11) Québec CBVT
(15) Radio-Québec CIVQ

Cable
(4) Québec CFQM-TV diffusé au 2
(5) Québec CKMI-TV diffusé au 5
(11) Québec CBVT
(3) WCAX-TV Burlington (CRS)
(9) CNL Câblevision Nat. Ltee (division de Québec)

(12) Montréal CFCE-TV (CTV)
(15) Radio-Québec CIVQ diffusé au 5
(22) Burlington WZFZ-TV (ABC) diffusé au 13
(99) Télévision Française au Québec diffusé au 10

Cable - Convertisseur
(5P) Plattsburgh WPTZ-TV (NBC) diffusé au 17
(7) Sherbrooke CHLT-TV diffusé au 18
(8) Trois-Rivières CHEM-TV diffusé au 24
(9) Sherbrooke CKSH-TV diffusé au 21
(13) Trois-Rivières CKTM-TV diffusé au 19

CABLEVISION NATIONAL
Câble-vous! Du 19 au 29 avril.
99¢ de frais d'installation.
529-1305 entre 9h. et 19h.

mardi

- 18.00 3-5-5p-12 News
- 7-8 Nouvelles
- 11 Ce soir
- 99 Société d'aujourd'hui
- CNL-3 Débats de la Chambre des communes. Reprise de la période de questions (45 min. approx.)
- CNL-9 Le monde des courses. Ligne ouverte avec Marcel Lavigne
- R-Q. Les aventures crabo-féuses
- 18.27 11 Nouvelles du sport
- 18.30 4 Carrefour Québec
- 7-8 Les tannants
- 22 Bewitched
- CNL-9 Signes-échanges. Nouvelles et météo pour les sourds et muets
- R-Q. Encyclopaedia Britannica. — Reprise de samedi.
- 18.35 11 Ce soir
- 18.40 9 Le 9 vous informe
- 12 Info 13
- 18.45 CNL-9 Câblevision présente
- 18.55 9-13 Période gratuite pour le référendum. Partisans du OUI
- 19.00 4 Aujourd'hui le 22 avril
- 5 Québec Today
- 5p Carol Burnett and Friends
- 9-13 Le monde merveilleux de Disney
- 11 03 — Inv. Raymond Gagne, journaliste au Soleil, vient parler de son expérience avec l'équipe Costeau; — Caroline Sallaing nous renseigne sur le ballet-jazz de Montréal et présente un extrait du spectacle offert par cette compagnie; — Rami Girard précise les conditions de concours "03 insolite"
- 12 Différent Strokes
- 22 Hogan's Heroes
- 99 Midi-première. Inv. Dove
- CNL-9 Service communautaire
- R-Q. USA-200. Vers un nouveau Sud.
- 19.12 5 Around the City
- 19.20 3 The Crosswits
- 4-7-8 Le clan Beaulieu
- 5 Consumerscope
- 5p M-A-S-H
- 11 Contrechamp. — Thème: "Le suicide"
- 12 Stars on Ice
- 22 All in the Family
- 99 Questionnaire
- CNL-9 L'économie régionale. Avec la Chambre de commerce et d'industrie du Québec métropolitain
- 19.30 1 The Lion, the Witch and

the Wardrobe (dessins animés)

4 Cannon

5-9-11-13 La soirée du hockey — Minnesota à Montréal

5p Speak up America

7-8 Hunter

12 Hello Larry

22 Happy Days

CNL-3 Débats de la Chambre des communes. (2h30 approx.)

CNL-9 Consultation-santé. Le rôle du médecin de famille en 1980 avec le Dr Real Larochelle. Ligne ouverte. Anim. Guy Girard

R-Q. Recours. "Municipalités" Aujourd'hui, quelques règlements municipaux et leurs tristes conséquences pour certains citoyens.

20.30 12-22 Laverne & Shirley

99 Numéro Un Inv. François Hardy, Mouloudji, Patichou, Georges Brassens.

R-Q. L'écran géant: "Plein soleil". Fr. 1959

9-11-13 Le téléjournal

99 Télé-film: "Les cinq dernières minutes" avec Jacques Dubary et Marc Eyraud.

CNL-9 La cuisine internationale. Plats de différents pays

22.21 4-7-8 Les nouvelles TVA

3-5-5p-12 News

4 Nouvelles Télé-Capitale

7 Informa soir

8 Sports CHEM

22 The Bob Newhart Show

CNL-9 Débats de la Chambre des communes. Période de questions de la journée (en différé)

23.05 9-11-13 L'opinion

23.10 7-8 La couleur du temps

99 Numéro Un Inv. François Hardy, Mouloudji, Patichou, Georges Brassens.

primaires dans l'état de la Pennsylvanie

23.45 CNL-9 Babillard

23.55 11 Cinéma: "Indomptable Angélique". Fr. 1967.

24.00 3 Barnaby Jones

5p The Tonight Show Starring Johnny Carson

12 The Twelve Midnight Movie: "Race with the Devil". E.U. 1975.

22 Soap

00.54 4 Musique Marc Legrand

00.56 5 Music with Marc Legrand

01.00 3 CBS Late Movie: "Remember". E.U. 1970.

4 Fin des émissions

01.02 5 Sign Off

01.30 5p Tomorrow

7 Informa soir

07.30 5 Test Pattern & Music

7 Fanfan Dédé

07.39 5 Music with Marc Legrand

07.45 4 Le 745

5 100 Huntley Street

07.47 9 Félix le chat

07.59 13 Bonne journée

08.00 3 Captain Kangaroo

7-8 Gronigo et Cie

9-13 L'homme araignée

08.30 7 Sur sol

8 Le dix vous informe

9 Madame et son fantôme

13 Un animal, des animaux

08.35 7-8 Bonjour le monde

09.00 3 The Mike Douglas Show

4 Bonjour le monde. Avec Michel Jasmin

7-8 The Phil Donahue Show

9-11-13 Au mouvement

12 Romper Room

22 PTL Club

09.15 5 The Friendly Giant

9-11-13 L'évangile en papier

09.30 5 Québec School Telecast

9-11-13 Animagerie

12 What's Cooking

99 Pour les jeunes

09.45 9-11-13 Tam Tam

10.00 4-7-8 Votre amie Suzanne. Notre langue — Comprendre l'actualité — Mode beauté.

5p Card Sharks

9-11-13 Passe-partout

12 The New Ed Allen Show

CNL-9 Oncle Pierre et ses animaux. Désiré Aerts nous fait connaître les moeurs et habitats de différents animaux

10.15 99 Société d'aujourd'hui. Inv. Caroline Clerc et Jacqueline Danno.

10.30 3 Celebrity Wheel!

5 Mr. Dressup

5p The Hollywood Squares

7 Sans détour

9-11-13 Magazine-express. A votre santé — Trucs à faire chez soi.

12 Définition

10.55 3 News

11.00 3 The Price is Right

5 Sesame Street

5p Women Like us — On rencontre trois couples qui ont décidé de se marier.

7 La mijoterie

9-11-13 Au fil de la semaine. Inv. Paul Buissonneau. Cuisine deux recettes scandinaves: le saumon mariné et le gâteau de pommes aux amandes.

12 The Community

22 Laverne & Shirley

CNL-9 L'optométrie. La santé des yeux avec Robert Theroux, optométriste

R-Q. Readalong. Think About, Write On!

11.15 4-7-8 Saturnin, le petit canard

11.30 4 De tout de tous

7-8 Les petits bonshommes

9 Point de vue

11 Madame et son fantôme

12 Rocket Robin Hood

13 Attachez vos ceintures

99 Midi-première

R-Q. Parlez-moi

12.00 3 12 O'Clock News & Weather

5 From now on

5p Chain Reaction

9 Le 9 vous informe

11 Action-santé. — Herman Smith Johansen dit Jackrabbits! Le 17 mars 1975, une excursion de ski de fond est organisée en empruntant le Petit Train du Nord.

12 The Flintstones

22 The \$20,000 Pyramid

99 Télé-foot. Le Grand Stade. Brian Allen, le pédaleur du ciel, Philippe Riboud, escrime, Pierre Babel et Pierre Chany, le leurrin, Eugène Riquelme, la soie.

CNL-9 Babillard

12.10 3 Across the fence

12.15 4-7-8 Nouvelles

12.25 9 A la ferme

12.30 3 Search for Tomorrow

4-7-8 Cino-Cine. "Désordre sur la ville". E.U. 1972.

5 Wicks

5p Password Plus

9-11-13 Les coqueluches. Inv. Pierre Carboneau, le groupe "Encore" et Pierre Shear.

12 Street Talk

22 Ryan's Hope

13.00 3 The Young and the Restless

5 Today from Ontario

5p Days of our Lives

12 McGowan & Co

22 All my Children

99 Télé-film: "Frontière" avec François Maistre, Nadine Alari et Alain Claesens.

CNL-9 Tout à venir. Astrologie avec Marylene. Ligne ouverte.

13.30 9-11-13 Le téléjournal

R-Q. The Alan Ham Show

R-Q. Mon ami Pierrot

13.35 9-11-13 Femme d'aujourd'hui

13.45 R-Q. Les 100 tours de Centour

14.00 3 As the World Turns

5 The Edge of Night

5p The Doctors

22 One Life to Live

CNL-9 Débats de la Chambre des communes. En direct (4h. approx.)

CNL-9 Le monde des plan-

tes. Conseils avec Jacques Lafrèrie, du Jardin botanique de Montréal

R-Q. Passe-partout

14.30 4-7-8 Janette veut savoir. "Qui nous parle d'amour dans les livres?"

5 Take 30

5p-12 Another World

9-11-13 Le temps de vivre. Inv. Un groupe de Beauveville

99 Fenêtre sur...

R-Q. Le marché aux images

15.00 3 Guiding Light

5 The Bob McLean Show

22 General Hospital

99 Des chiffres et des lettres

CNL-9 Pour être en beauté. — Défilé de mode et présentation de vêtements conçus par les finissantes de l'école Notre-Dame-de-Foy.

15.20 99 Passez donc me voir

15.30 4 Les cadets de la forêt

7-8 Au bois de Florence

R-Q. Justice pour tous "Prescription". Avec Me Louis-Paul Allard.

15.40 99 Actualités régionales: "Le Sud-Ouest de la France"

16.00 3 One Day at a Time

4-7-8 Les Satellites

5 Beyond Reason

5p Peyton Place

9-11-13 Bobino

12 The Mad Night

22 The Edge of Night

CNL-9 Magazine communautaire. Conduite automobile pour les handicapés; cours gestion des affaires; les jeunes autochtones; le centre d'action-bénévoles; le programme d'animation des Fêtes du 24 juin

R-Q. Des arts et des hommes. Reprise de vendredi.

16.30 3 Jim Rockford, Private Investigator

4 Tarzan

5 Movie Time: "Cop Hater". E.U. 1958.

5p The Flintstones

7 Les p'tits bonshommes

8 Ma sorcière bien-aimée

9-11-13 Place du fondateur

12 Family Feud

22 The Merv Griffin Show

R-Q. L'envoyé du décor: "Vla l'bon Vent". Reprise dimanche.

17.00 5p Starchy and Hutch

7-8 Janosik le brigand

9-13 Cinéma de 5 heures: "Valdez". E.U. 1971.

11 Cosmos 1999

12 The Price is Right

99 Pour les jeunes

CNL-9 Le monde des timbres. Nouvelles, clubs et activités philatéliques, outils du philatéliste, collection de timbres

R-Q. Les livres et nous. Anim. Roger Baulu. Reprise de vendredi.

17.30 3 Family Affair

4 Les tannants

22 News

R-Q. Recours: "Municipalités". Reprise de mardi.

17.45 99 Société d'aujourd'hui

17.54 11 Période gratuite pour le "référendum". Partisans du NON.



Maurice Ronet, Marie Laforêt et Alain Delon sont les principaux interprètes du film "Plein soleil" présenté à Radio-Québec.

mercredi

06.00 12 University of the Air

06.30 3 Sunrise Semester

12 Morning Exercises

06.45 4 Mire et musique

06.54 4 Musique Marc Legrand

06.55 5p American Trails

07.00 3 News

4 Dessins animés

5p Today

12 Canada A.M.

22 Good Morning America

07.15 4 Gronigo et Cie

9-11-13 Nouvelles du sport

23.21 12 Pulse

23.25 7-8 Film: "Train d'enfer". Fr. 1966.

9 Ciné-Soir: "Invasion secrète". E.U. 1964.

11 Rencontres. Inv. Roland Sublon. Médecin et assistant-professeur d'anatomie, membre de l'école freudienne, il enseigne à la faculté de Théologie catholique de Strasbourg.

13 Ciné-Soir: "Mont-Drillon". Fr. 1970.

23.35 5 The Mike Douglas Show

23.39 4-7-8 La Quotidienne

5p United States

les films

Explication: les chiffres placés avant le titre réfèrent à la valeur artistique par ordre décroissant de (1) chef-d'oeuvre à (7) minables. Source: Office des communications sociales.

mardi

20.30 R-Q. L'écran géant: (3) "Plein soleil". Fr. 1959. Drame policier de R. Clément avec Alain Delon, Marie Laforêt et Maurice Ronet. — Un jeune homme sans scrupules tue son ami dont il convoite la fortune.

21.00 3 CBS Tuesday Movie: première mondiale: "Portrait of a Rebel: Margaret Sanger". E.U. 1980. Biographie romantisée de V. Vogel avec Bonnie Franklin, David Duker et Richard Johnson. — 23.55 Au début du XXe siècle, à New York, Margaret Sanger consacre ses énergies à la mise sur pied d'une clinique de contrôle des naissances et elle éprouve de sérieux ennuis avec la justice.

23.15 4 En Pantoufles: (3) "L'incidence". E.U. 1967. Drame de L. Peerce avec Tony Musante, Martin Sheen et Beau Bridges. — Deux voyous terrorisent les passagers d'un wagon de métro.

23.25 7-8 Film (5) "Train d'enfer". Fr. 1966. Drame d'espionnage de G. Grangier avec Jean Marais, Marisa Mell et Gérard Tichy. — Un agent secret fait échouer un attentat contre un chef d'Etat.

mercredi

9 Ciné-Soir: (5) "Invasion secrète". E.U. 1964. Drame de guerre de R. Gorman avec Stewart Granger, Raf Vallone et Henry Silva. — Un commando formé de criminels pour mission de faire évader un général prisonnier des Allemands.

13 Ciné-Soir: (5) "Mont-Drillon". Fr. 1970. Drame psychologique de J. Valère avec Jacques Brel, Carole André et Françoise Prévert. — Chassé autrefois de l'armée par un colonel, un homme s'engage chez celui-ci comme écuier dans le but d'assumer sa vengeance.

11 Cinéma: (5) "Indomptable Angélique". Fr. 1967. Melodrame de B. Borderie avec Michèle Mercier, Robert Hossein et Roger Pigaut. — A la recherche de son mari disparu, une comtesse est enlevée par des pirates et vendue comme esclave.

12 The Twelve Midnight Movie: (5) "Race with the Devil". E.U. 1975. Drame d'aventures de J. Starrett avec Peter Fonda, Warren Oates et Loretta Swit. — Des vacanciers sont poursuivis par les adeptes d'un culte satanique dont ils ont surpris par hasard les cérémonies secrètes.

01.00 3 CBS Late Movie: "Remember". E.U. 1970. Drame de M. Daniels avec

Vince Edwards, Katherine Crawford et Johnny Scott Lee. — Un jeune psychiatre épouse une mère célibataire qui souffre du cancer. A la mort de la jeune femme, le psychiatre doit lutter pour garder l'enfant avec lui alors que ses grands-parents veulent le reprendre.

12.30 4-7-8 Ciné-quiz: (4) "Désordre sur la ville". E.U. 1972. Drame social de D. Petrie avec Lloyd Bridges, Thomas Evans et Pat Hingle. — Le shérif d'une petite ville du Sud héberge chez lui un adolescent de race noire.

16.30 5p Movie Time: (6) "Cop Hater". E.U. 1958. Drame policier de W. Berke avec Robert Loggia, Shirley Ballard et Gerald O'Laughlin. — La police de New York recherche l'assassin de trois de ses agents.

17.00 9-13 Cinéma de 5 heures: (5) "Valdez". E.U. 1971. Western de W. Sherin avec Burt Lancaster, Susan Clark et Jon Cypher. — Un policier tente d'obtenir une somme d'argent des responsables du lynchage d'un homme pour le soutien de la veuve.

habitation

pour vendre louer ou acheter

647-3311

LOGEMENTS
400 à 439

400 BANLIEUE

ANCIENNE Lorette, premier mois gratuit, immeuble neuf, angle boul. Hamel & Duplessis 3 1/2 meuble moderne, chauffé, éclairé, libre 1er juillet, jour 872-6544, et 892-3951. Soir 872-6544. 783214

ANCIENNE Lorette, rue Pierre-Corneille, immeuble neuf, voisin boul. Henri IV, 2 1/2, 3 1/2, 4 1/2, tout compris, 1er juillet, semi-meublés si désiré, 871-0192, 872-9540. 780403

ANCIENNE Lorette, rue des Coteaux, logements neufs, 4 1/2 à partir de \$365, près à être habités. Informations 872-0143. 780653

ANCIENNE Lorette, 2 1/2 meuble, chauffé, éclairé, eau chaude, stationnement, aores 17h30 872-1880, 871-1264. 793533

ANCIENNE LORETTE, 3 1/2 meuble, chauffé, laveuse, sècheuse, 872-3269. 794831

ANCIENNE LORETTE 3 1/2, 4 1/2, 5 1/2, près club de golf, libre immédiatement, 843-5262. 785217

ANCIENNE LORETTE, 3 1/2 meuble, chauffé, libre 1er mai, stationnement, 872-3685. 792662

ANCIENNE LORETTE, 1 1/2 meuble, stationnement, 1er mai, 872-7990. 793528

ANCIENNE LORETTE 3 1/2 chauffé, eau chaude, juillet, 872-4648. 794106

ANCIENNE LORETTE, 2 1/2 meuble, éclairé, chauffé, juillet, 872-2621. 793257

ANCIENNE LORETTE, 3 1/2 futuriste, tout compris, \$260, 871-1588. 795851

ANCIENNE Lorette, 1 1/2, 3 1/2, 4 1/2, 653-7420. 784471

ANGE-GARDIEN, 4 1/2, chauffé, eau chaude, tapis, stationnement, entrée laveuse, sècheuse, 822-0751. 795284

APPARTEMENTS 2 1/2, 3 1/2, 4 1/2, Val Béclair, meublés si désiré, 522-1871, 842-9065. 784196

BEAUPRE, 6 1/2 garage, semi-meuble, \$290, 658-7993, 626-0139. 784348

LAC Beauport, appartements à louer, 2 1/2 pièces, tout fourni, télévision couleur, foyer, accès piscine chauffée avec sauna, location pour avril, mai et juin, 849-4486. 777248

Le Beauvoir
Appartements de luxe
2 chambres
tout compris à partir de
\$500 par mois
837-6124 LE JOUR
839-5154 LE SOIR

MONT Ste-Anne, 3 1/2, neuf, au mois ou avec bail annuel, 823-1878 626-9274. 783585

PETIT 2 1/2, \$190, tout compris, libre maintenant, 849-6951. 781588

Prix spéciaux
1 MOIS GRATUIT
2 1/2, 3 1/2, 4 1/2, 5 1/2
QUEBEC ET BANLIEUE
661-0282, 667-2271, 667-1541.

STE-BRIGITTE Laval, 3 1/2, libre premier juin ou premier juillet, 825-2807. 785077

VAL Béclair, 2 1/2 pièces chauffé, éclairé, après 17 heures, 663-0813. 785936

VAL Béclair, 3 1/2, éclairé, chauffé, \$225, mois, 843-3624. 784786

VAL Béclair, logement neuf, 4 1/2 pièces, 842-1683. 784207

400 BANLIEUE

1 mois gratuit
1 1/2, 2 1/2, 3 1/2, 4 1/2
QUEBEC
CHARLESBOURG
BEAUPORT
NEUPCHATTEL
STE-FOY

BUREAU: 529-0951
SOIR 623-1778
SOIR 626-4868

1 MOIS GRATUIT
3, 3 1/2, chauffé, eau chaude, stationnement, repeint, tapis, Duberger 687-0142, Beauport 667-8954. 794405

1803 Iberville, Val Béclair, 4 1/2, chauffé, éclairé, \$240, après 17 heures 871-2164. 785739

401 BEAUPORT

AAAAAAAAAAAAAAAAAAAA
LIBRES immédiatement 2 1/2, 3 1/2, pour juillet 3 1/2, 4 1/2, meublés ou non, service conciergerie complet, frais permis, meubles neufs, 667-0132, 661-6863. 780684

A BEAUPORT, 3 1/2 meublés, balcon, porte-patio, magnifique, fonctionnel, tranquille, 663-8319, 667-4784. 780609

JUIN - JUILLET
4 1/2, GIFFARD
PRES CENTRE D'ACHATS
CHAUFFE, EAU CHAUDE
ECLAIRE, ASCENSEUR,
BALCON

\$275
JOUR 661-9338
SOIR 663-8092

Appartement 3 1/2 meublés si désiré
IMMEDIATEMENT
1 MOIS GRATUIT
proximité Woolco Canadienne
522-1871 SOIR 842-9965
779730

ATTENTION, 2 1/2, 4 1/2, tout compris, près fleuve, 667-1590. 796066

AUBAINE, 3 1/2, 4 1/2, porte-patio, tout compris, stationnement, immédiatement ou juillet, 627-3638. 778434

AVENUE Royale, Giffard, 1 1/2, 2 1/2, chauffés, éclairés, eau chaude, stationnement, meublés si désiré, 667-7080, 651-7550, soir 663-7464. 780401

AV. St-Michel, 4 pièces, non-chauffé, 2ième étage, \$175, 661-3614. 791190

BEAUPORT
3 1/2, 4 1/2, MEUBLES OU NON
Vue sur le fleuve, porte patio, intercom, stationnement avec prise, secteur paisible, libre immédiatement ou juillet, chauffés, éclairés, 667-0282, 843-2191, 628-7238. 787855

BEAUPORT
3 1/2, 4 1/2, 5 1/2, MEUBLES ou non, prix très avantageux, libres immédiatement, 667-4294. 783406

BEAUPORT, 266 Delage, 1 1/2, 2 1/2, 3 1/2, 4 1/2, chauffés, eau chaude, stationnement, \$145 à \$225, 663-3638, 667-9134. 783746

BEAUPORT, 3 1/2, semi-meuble, libre 1er mai, 3 1/2 meuble, chauffé, eau chaude, stationnement, 663-2381. 780925

BEAUX 3 1/2, 4 1/2, chauffés, eau chaude, tranquille, tapis, repeint, stationnement, 661-2172, 627-2306. 777201

Giffard, Mois gratuit
4 1/2, PRES centre d'achats, chauffé, eau chaude, éclairé, stationnement, ascenseur, balcon, très propre, \$275 et \$285 Jour 661-9338, soir 663-8092. 781676

GIFFARD
3465-3475 PETITCLERC
1 1/2, 3 1/2, MEUBLES, 4 1/2, 5 1/2, tous services inclus, 667-8418, 661-7131, 663-8333. 784617

GIFFARD
3 1/2, 4 1/2, libres immédiatement (et juillet), meublés ou non, prix très avantageux, conciergerie, 663-9079. 788551

GIFFARD
3 1/2, 4 1/2, libres immédiatement (et juillet), meublés ou non, prix très avantageux, conciergerie, 663-9079. 788551

GIFFARD
près Robert Giffard, demi-sous-sol, 2 1/2, meuble, chauffé, éclairé, premier juillet, stationnement, \$195, aussi, 3 1/2, meuble ou non, dans St-Pascal, 828-4412, 827-0162. 784499

663-1551,
soir 661-2241

Place
Evangéline

770099

401 BEAUPORT

BEAUPORT, 5 1/2, vue sur fleuve, porte-patio, chauffé, eau chaude, stationnement, entrée laveuse-sècheuse, 827-1551, 661-6092. 794049

BEAUPORT, rue Du Fleuve, 3 1/2, 4 1/2, 1er juillet, 2 1/2 meuble \$195, tout compris, libres, 667-6304, 843-2248. 792118

BEAUPORT, 3 1/2 meuble, avril, 5 1/2, avril, 2 1/2 meuble, 4 1/2, 5 1/2, juillet, 681-2970. 781067

BEAUPORT, 2 1/2, meuble, chauffé, stationnement, 661-3904, soir 661-3489. 788279

BEAUPORT, 3120 rue Loiret, grand 4 1/2, chauffé, stationnement, juillet, \$250, 849-3853, 849-8800. 785400

BEAUPORT, 3 1/2 meuble, chauffé, éclairé, stationnement, 663-0456, 661-0814. 777464

BEAUPORT, 2 1/2, chauffé, meuble, éclairé, libre, 661-7437, 667-4609. 789764

BEAUPORT, 3 1/2, chauffé, tapis mur à mur, \$250, 663-2931, 663-4111. 792674

BEAUPORT, entrée seule, grand 3 1/2, non meuble, entrée laveuse-sècheuse, 661-3030. 795843

BEAUPORT, juillet, grand 5 1/2, chauffé, 661-8949, 831-9291. 793146

BEAUPORT, 3 1/2 pièces, chauffé, meuble, éclairé, 663-6294. 780313

BEAUPORT, 2 1/2 meuble, 4 1/2, chauffés, eau chaude, 661-6292. 780964

BOISCHATEL, logement 3 1/2, meuble ou non, 822-2365, 829-2294. 791471

COURVILLE JUIN, 4 1/2, CHAUFFE, EAU CHAUDE FOURNIE, STATIONNEMENT.
651-2461, 663-3286
777175

COURVILLE, 3 1/2 PIÈCES, MEUBLE, AUSTI 2 1/2 NON MEUBLE, PRES CENTRE D'ACHATS, POLYVALENTE, PRET 1ER JUILLET, 667-5289. 796060

COURVILLE, 2 1/2, chauffé, éclairé, semi-meuble, \$185, stationnement balcon, juillet, 823-9743, 849-4145. 795001

COURVILLE, 4 1/2, chauffé, eau chaude, entrée laveuse, sècheuse, stationnement, \$220, 661-8491. 777275

COURVILLE, 3 1/2 pièces, neuf, meuble, entre (12-13), (17-21) heures 661-2189. 788279

2 1/2 - 3 1/2
MAI - JUILLET
GIFFARD
PRES CENTRES D'ACHATS
— Chauffé, eau chaude
— Eclairé, ascenseur, balcon
— \$210 ET \$235
JOUR 661-9338
SOIR 663-8092

COURVILLE, 4 1/2, non chauffé, libre premier juillet, 667-7133. 791747

COURVILLE, 3 pièces, meuble, chauffé, éclairé, 661-4762. 789243

COURVILLE, 2 1/2, 3 1/2, meublés, 4 1/2, 5 1/2, neufs, 828-2193. 788518

DEMI-sous-sol, entrée laveuse, sècheuse, stationnement, libre premier juillet, \$185, 661-6453. 793886

DU COLLEGE, grand 3 1/2 pièces, chauffé, meuble si désiré, 2 mois gratuits, 524-8823 après 18 heures. 795296

DU Fleuve, 2 1/2, 3 1/2, meublés, un mois gratuit, 4 1/2, 5 1/2, 663-1688, 831-9291. 781410

Giffard, Mois gratuit
4 1/2, PRES centre d'achats, chauffé, eau chaude, éclairé, stationnement, ascenseur, balcon, très propre, \$275 et \$285 Jour 661-9338, soir 663-8092. 781676

401 BEAUPORT

GIFFARD PRES WOOLCO
4 1/2, MODERNE, 3 1/2 meuble, chauffés, intercom, juillet, 667-3482. 780677

GIFFARD, 3 pièces, meuble, chauffé, eau chaude, stationnement, buanderie, libre immédiatement, \$225, jour 839-0241, soir 667-5646. 781083

GIFFARD, sous-louer, 3 1/2 tout compris, pour 4 mois, un mois gratuit, \$200, 667-8758, le soir, 522-3633 demandes Manon. 795537

GIFFARD, sortie St-David, grand 2 1/2 meuble, chauffé, eau chaude, service laveuse-sècheuse, juillet, 661-7993. 796853

GIFFARD, 3 1/2, 1er juillet, meuble, chauffé, éclairé, 3385 Pettitclerc, app. 201, 667-0169. 783580

GIFFARD, 3 1/2, 1er juin, meuble, chauffé, éclairé, 3385 Pettitclerc, app. 201, 667-0169. 787590

GIFFARD, 2485 Bourg-Royal, 2 1/2, semi-meuble, 2 1/2, 3 1/2, meublés, 663-7998, 661-2622. 788746

GIFFARD, 3 1/2 meuble, 4 1/2, 5 1/2, chauffés, éclairés, 661-8051. 787197

GIFFARD, 2 pièces, meuble, chauffé, stationnement, \$190, libre, jour 839-0241, soir 667-5646. 781084

GIFFARD, face à Polyvalente, aréna, 4 1/2, services compris, 667-8511, 872-0741. 793522

GIFFARD, 2 1/2 meuble, toutes commodités, recent, \$190, 667-8603. 795837

GIFFARD, 3 1/2 pièces, eau chaude fournie, stationnement, 667-1594. 795348

GIFFARD, rue Wilbrod, 2 1/2, meuble ou semi, 667-3515. 794431

GIFFARD, 4 1/2, non meuble, chauffé, eau chaude, 667-8871. 794347

GIFFARD, 4 1/2, chauffé, eau chaude, juillet, 663-4846. 783847

GIFFARD, 2 1/2 meuble, \$300 tout compris, 626-5118. 793870

GND 3 1/2, non chauffé, stationnement, \$175, 627-0885, 667-6512. 784077

GRAND 3 1/2, meuble, chauffé, propre, tranquille, centre Beauport, stationnement, \$300, 627-1551, 661-8619. 794061

IMM. DENIS MAROIS
3 1/2, 4 1/2, MEUBLES ou non, vue sur fleuve, chauffés, eau chaude, intercom, conciergerie, service de laveuse-sècheuse, stationnement. Entre 17h-21h, 663-7156. 791296

MANOIR BEAUPORT
3 1/2 à 5 1/2 piscine, ascenseur, immédiatement, juillet, 663-8018. 783353

MONTMORENCY, 3 1/2, 5 1/2, meuble si désiré, 663-2736. 794504

PIE XII, 4 1/2, chauffé, septembre, 661-6871, 681-8194. 785028

Pie XII, 3 1/2, tout compris, juillet, 661-6871, 681-8194. 785027

PRES du fleuve, 4 1/2, ensolleilé, tranquille, tres propre, laveuse sècheuse, demi-sous-sol, \$300, 667-9892, 667-4695. 793781

PRES Robert Giffard, 2, 3, 4, non meublés ou semi, 661-8197, 824-4087. 778824

SEIGNEURIALE, immédiatement 4 1/2, juillet 3 1/2 meuble désiré, piscine, laveuse, 663-2804, 687-3192. 789388

TURBIDE, 4 1/2, non chauffé, après 18 heures 661-4312. 789694

VILLENEUVE, 4 1/2 pièces, chauffé, thermostat individuel, eau chaude, tapis, portes patio au balcon, magnifique panorama du fleuve et Ile d'Orléans, stationnement éclairé réservé, prise, entrée laveuse, sècheuse, 661-8196. 788859

VILLENEUVE, Montreuil, 1 1/2, 3 1/2, 4 1/2, meublés ou non, éclairés, construction récente, prix avantageux, immédiatement, juillet, 663-3528. 778866

VILLENEUVE, 2 1/2, 3 1/2, 4 1/2, chauffés, éclairés, eau chaude, stationnement, libres immédiatement, 663-9007, 651-7550. 792965

VILLENEUVE, 4 1/2 meuble, \$230, autre 4 1/2 non meuble, non chauffé, \$180, 667-8871. 785288

VILLENEUVE, 5 1/2, chauffé, libre 1er juillet, 839-7795. 780412

Vue sur le fleuve, résidence privée luxueuse, 3 1/2 pièces, tout meuble, \$225, mois, 667-4695. 785393

708 BOUL. STE-ANNE
3 1/2 MEUBLE, immédiatement 4 1/2, mai, 1 1/2, 3 1/2 meublés, 4 1/2 juillet, 667-8812, 667-8418. 785277

401 BEAUPORT

3 1/2, 4 1/2, 5 1/2, NEUPS, modernes, libres, stationnement, 661-3074. 786766

4 1/2, CHAUFFE, éclairé, tapis, 661-0814. 796118

4 1/2, DEMI-sous-sol, eau chaude fournie, \$182, mois, libre 1er juillet, 667-5482 après 17h. 796352

4 1/2, MEUBLE, près hôpital Robert Giffard, 663-7065, 688-1728. 780125

3 1/2, MEUBLE, chauffé, eau chaude fournie, libre immédiatement, 667-6248 après 18 heures. 786330

3 1/2, MEUBLE, chauffé, laveuse sècheuse, 661-2726, soir. 793288

3 1/2, semi-chauffé, non meuble, \$175, mois, 667-0431. 783192

3 1/2, 4 1/2, MEUBLES ou non, chauffés, éclairés, stationnement, 626-1163, 667-1434, après 18h. 791075

3 1/2, 4 1/2, MEUBLES désiré, chauffés, eau chaude, 667-2009. 780778

2 LOGEMENTS 4 1/2, près de toutes facilités (école, chauffé, éclairé, eau chaude, demandes M. Moisan 687-1152. 795581

2 1/2, ENSOLEILLÉ, meuble, chauffé, éclairé, stationnement compris, 663-8905. 791979

2 1/2, PIÈCES, meuble, éclairé, chauffé, \$222-0194, 822-0726. 780610

2 1/2, SEMI-MEUBLE, chauffé, éclairé, stationnement, près centre d'achats, 663-6572. 794894

2 1/2, 3, MEUBLES désiré, commodités, 651-6902, 667-2820. 787879

2 1/2, 3 1/2, 4 1/2, MEUBLES ou non, 661-4951. 784776

2 1/2, MEUBLES, 5 1/2, chauffés, eau chaude, tapis, porte-patio, stationnement, balcon, buanderie, juillet, 623-0640, 661-1220. 783502

1 MOIS GRATUIT
2 1/2, MEUBLE, 4 1/2, 661-6260, 688-1728. 783330

1 1/2 A 3 1/2, MEUBLES désiré, tout compris, 663-7256. 780776

1 1/2 ET 3 1/2, meublés, chauffés, eau chaude, 663-2348. 785433

1 1/2, 3 1/2, MEUBLES, chauffés, eau chaude, 667-4450, 661-3359. 780779

1

D 10



404 CHARLESBOURG

DEMI-SOUS-SOL 4 1/2 pièces, chauffé 623-4089 794439
DES Hirondelles, 3 1/2 chauffé, eau chaude, demi-sous-sol, libre \$190, meublé \$220, 623-5531 792980
DEUX 4 1/2 chauffés, éclairés, stationnement, sur la 40ème Rue ouest, 622-8274 781783

FACE A JADIS

3 1/2 MEUBLE, chauffé, éclairé, tapis, stationnement, Juin 627-0275, voir 626-7720 788414

GRAND 3 1/2, meublé, moderne, ou colonial, près voies rapides, autobus, libre immédiatement, ou juillet prochain, après 17 heures, 626-5896 777388

GRAND 3 1/2 non meublé, stationnement, électricité, chauffage compris, \$215, 626-1037 788632

GRAND 3 1/2, neuf, louer ou acheter, immédiatement, tout compris, 624-3777 781328

GRAND 3 1/2, chauffé, moderne, demi-sous-sol, 1er juillet, \$170 mois, 623-2550 794325

GRANDS 2 1/2, 3 1/2, 4 1/2, chauffés, balcon, stationnement, 525-9503 781373

GRAND 2 1/2, meublé, premier juillet, tranquille, 524-7155 788082

GRAND 2 1/2, récent, propre, bon prix, 623-3468 781889

HENRI-BOURASSA, 4 1/2, chauffé, eau chaude, stationnement, 627-2306 794403

IMMEDIATEMENT, St-Rodrigue, 4 1/2 meublé, non, stationnement, 628-5095, 661-6345 793810

INSONORISES

LUXUEUX, 2 1/2, 3 1/2, 4 1/2, premier mai, juillet, \$200 - \$290 tout compris, 626-3294 781713

JUILLET GRATUIT

LOGEMENTS neufs, grands 4 1/2, visible de nuit à 22 heures, 1331 Jean-Talon ouest, 741, voir 628-0923, le jour sur rendez-vous 623-0736 793882

JUILLET 3 1/2 meublé ou non, et, 4 1/2, localisés sur la 51ème, 52ème, 44ème rue et 6ème ave ouest, s'adresser à 690, 51ème rue ouest, app 2 ou 11, 623-4006 793525

JUILLET

2 1/2 \$215, 4 1/2 \$270, 626-9646, 663-2729 774639

LA SEIGNEURIE HENRI-BOURASSA

LOGEMENTS modernes, 2 1/2, 3 1/2, 4 1/2, disponibles immédiatement, piscine et jacuzzi, etc., meublé sur demande, 5310 Henri-Bourassa, app. 107 627-2052 784610

LE CHATEAU, 7600 Trudelle, 3, 4, 4 1/2, éprouve feu, sacro-saint, grand balcon, 20' rue sur tout Québec, stationnement, \$238, \$292, \$397, électricité et toutes dépenses incluses, occupation 1er juillet, 628-8333, 681-3327 791255

LOGEMENTS NEUFS

PREs de tous les services, 3 1/2, 4 1/2, meublé ou non, chauffés, éclairés, frais peints, insonorisés, plancher bois, 623-5386, 628-9487 784215

LOGEMENTS NEUFS

4 1/2 MEUBLE ou non, immédiatement et juillet, tous services inclus, 47ème Rue est, Charlesbourg, 628-8439 789892

LOGEMENTS NEUFS

GRANDS 4 1/2, juillet gratuit, 623-3045, 623-0736 793980

LOGEMENT neuf 4 1/2, boul Jean-Talon ouest, 1 mois gratuit, 5 1/2 à 2 1/2, 623-2329 791484

LOGEMENT 3 1/2 pièces meublé à désirer, libre 1er mai, 698-1898, 627-4229 791658

LOGEMENT 2 1/2 pièces meublé, chauffé, eau chaude, libre 1er mai, 623-2234 781335

LUXUEUX 4 1/2 NEUF

DEMI-SOUS-SOL, comprenant hall d'entrée, 2 chambres, cuisine, salle manger, grand séjour, salle bain et lavage, intercom, aussi studio meublé, 656-9138, voir 647-1275 775729

MEUBLE, grand 3 pièces, tout compris, \$215, 628-2802 781706

NOUVELLE administration au 5130 Henri-Bourassa, 3 1/2 meublé, futuriste, colonial, 4 1/2 non meublé, semi ou meublé, futuriste, colonial, eau chaude, stationnement, concierge, disponibles immédiatement, 627-0764, 653-1091 784720

ORSAINVILLE 1 MOIS GRATUIT

3 1/2 MEUBLE à désirer, tout compris, libre 628-3055 ou 528-9831 783773

ORSAINVILLE, 3 1/2, 4 1/2, meublé ou non, chauffés, éclairés, stationnement, 628-1183, 667-1434, après 18h 791077

UNE ANNONCE CLASSÉE NE COÛTE PAS CHER - 647-3311

404 CHARLESBOURG

ORSAINVILLE, spacieux 4 1/2 pièces, très bien situé, chauffé, tapis, stationnement, 639-0228, 623-3731 789774

ORSAINVILLE, 3 1/2, meublé ou non, juillet, 872-8331, 872-4894 787040

ORSAINVILLE, nouveaux maris, 4 1/2, non meublé, 2 1/2, meublé, 1er juillet, 628-4288 788149

ORSAINVILLE, 3 1/2, meublé, non meublé, chauffé, eau chaude, juillet, 623-3438, 623-2439 781250

ORSAINVILLE, 2 1/2, meublé, 4 1/2, concierge demandé, éclairé, 627-3182 781407

ORSAINVILLE, 3 1/2 pièces, tout compris, \$205, 628-8738, 661-5201 782108

ORSAINVILLE, 2 1/2, meublé, 5 1/2, chauffé, eau chaude, 628-8776 788064

ORSAINVILLE, neufs, 3 1/2, 4 1/2, 5 1/2, meublés à désirer, 843-5262 788218

ORSAINVILLE, 4 1/2 demi-sous-sol, chauffé, eau chaude, stationnement, juillet, \$225, 623-5531 792290

ORSAINVILLE, 3 1/2, avec stationnement, \$150 par mois, 626-8967 788352

ORSAINVILLE, unique, 3 1/2, quartier résidentiel, tout compris, 628-1831 783780

ORSAINVILLE, 4 1/2, 3 1/2, juin, juillet, propre, moderne, 628-4952 794343

ORSAINVILLE, 4 1/2, chauffé, eau chaude, fournie, 623-4506 780777

ORSAINVILLE, juillet, demi-sous-sol 3 1/2, \$155, 623-2794 793818

ORSAINVILLE, 2 1/2, 3 1/2, meublé ou non meublé, 623-0457 789702

ORSAINVILLE, grand 5 1/2, 1er plancher, 1er juin, 628-3646 795359

ORSAINVILLE, 5375 des Escarpeurs, 2 1/2 meublé, \$180, 849-3079 795571

PLACE D'ARGENTEUIL, 2 1/2, 3 1/2, 4 1/2, LIBRES immédiatement, 1er juillet, à l'épreuve du feu, chauffés, éclairés, 658-0398, 628-1406, 653-3187 784444

STE-ODILE, 2 1/2 meublé, chauffé, eau chaude, \$175, 527-3624 783371

SOUS-SOL, 3 pièces, semi-meublé, poêle, réfrigérateur, laveuse, sècheuse, électricité, chauffage, stationnement inclus, \$180, 626-2572 789289

ST-RODRIGUE, 3 1/2 meublé, chauffé, éclairé, stationnement, \$225 mois, entrez individuelle 2ème étage, libre 1er juillet, 628-0045 788028

ST-RODRIGUE, 4 1/2 est, 3 1/2, meublé, chauffés, éclairés, stationnement, \$245, \$230, 628-0854, 623-2606 792430

ST-RODRIGUE, grands 4 1/2, juillet, 3 1/2 meublé, laveuse, sècheuse inclus, 11ème rue immédiatement ou 1er juillet, 628-1289, 627-1558 795884

ST-RODRIGUE, 2 1/2, meublé, chauffé, éclairé, 1er juillet, 628-4502 789719

ST-RODRIGUE, juillet, 4 1/2, meublé, chauffé, stationnement, 627-2795, 642-9737 785788

ST-RODRIGUE, juillet, 4 1/2, chauffé, stationnement, 627-2795, 661-6345 785787

ST-RODRIGUE, grand 3 1/2, meublé, neuf, tranquille, 628-0750 787898

ST-RODRIGUE, 3 1/2 meublé, chauffé, éclairé, demi-sous-sol, libre, \$200, 623-5531 792298

ST-RODRIGUE, 5 1/2, près centre d'achat, libre, 522-5524, 628-6505 789354

ST-RODRIGUE, 4 1/2, chauffé, éclairé, \$230 par mois, libre immédiatement, 627-4147 793028

ST-RODRIGUE, 3 1/2, chauffé, stationnement, \$190, Tel 628-4037 783721

ST-RODRIGUE, 2 1/2, 4 1/2, 5 1/2, 628-1896, 628-3445, 686-1728 781440

STUDIO, meublé, poêle, réfrigérateur, 228, 71ème Rue Est 781987

VOISIN DE JADIS

GRANDS 4 1/2, 5 1/2, chauffés, stationnement, juillet, 849-3853, 849-8909 785401

SEME AVENUE Est, 4 1/2 pièces, chauffé, eau chaude fournie, stationnement 628-8013, 651-2461 791724

5 1/2 dans duplex, 2ème étage, libre immédiatement, 626-0145 796425

5880 SEME AVENUE ouest, 3 1/2 meublé, \$250, 4 1/2 à compter de \$275, chauffés, éclairés, eau chaude, stationnement, concierge, 871-4766 784530

4 PIÈCES, chauffé, éclairé, \$275, 5 pièces, \$300, 628-0549, après 18h 787112

4 1/2 CHAUFFÉ, éclairé, couvre-plancher fourni, stationnement, 849-6328 787819

4 1/2, chauffé, eau chaude, stationnement, juillet, \$230, 524-2089 792358

4 1/2 MEUBLE, immeuble neuf, tous services compris, 522-6374 791318

4 1/2 MEUBLE ou non, chauffe, eau chaude, stationnement, buanderie, 626-7281, 628-9683 789894

4 1/2, NON meublé, tout stationnement, intercom, \$245, 626-4096 795112

ADELBERT



Les bénéfices de cette soirée seront versés au profit du club de vacances des chasseurs de chiens!

404 CHARLESBOURG

4 1/2 PIÈCES, immédiatement, près Jado d'Orsainville, chauffé, stationnement, entrée laveuse sècheuse, tapis neufs, \$220, 628-0494 781125

4 1/2 PREMIER ÉTAGE, très grand, piscine, 628-2838 796427

4 1/2 SEMI-meublé ou non, rue Paul Comtois, proximité de Jadis, libre 1er mai, après 18h, 628-8850 794359

4 1/2 RUE ouest, 4 1/2 chauffé, eau chaude, stationnement, 651-7550 ou concierge 628-9287 789623

4 1/2 RUE Est, 1er juillet, 3 1/2 meublé, jour 682-1221, local 263, soir 627-0142, 623-5018 786007

4 1/2 MEUBLE, Rue Ouest, 4 1/2, meublé, \$205, 628-5076 791633

4230 DES CYPRES

3 1/2 MEUBLES ou non, 4 1/2, juillet, 627-2878, 687-8418 785274

4220 DES CYPRES

3 1/2, 4 1/2, 5 1/2, LOGEMENTS récents, proximité de tout Informations, app. 102, 628-7040 783730

3ème AVE Ouest, libre immédiatement, 1 1/2, juillet, 3 1/2, 4 1/2, piscine, intercom, concierge, face Jadis, 822-0748, 627-0311 794966

3 1/2 PIÈCES, semi-meublé, libre immédiatement, 180, 73ème Rue ouest, Charlesbourg, 627-3200 778222

3 1/2, DEMI-SOUS-SOL, chauffé, eau chaude, stationnement, 190 46ème Est, 647-3772 791929

3 1/2 MEUBLE, désiré, éclairé, chauffé, stationnement, juillet, 623-4103 788788

3 1/2 MEUBLE, chauffé, éclairé, juin, tapis, stationnement, 628-2433 781286

3 1/2 MEUBLE, 4 1/2 non meublé, chauffé, éclairés, 663-4890 792514

3 1/2 MEUBLE, éclairé, eau chaude, \$280, mois, 628-1810 783217

3 1/2 MEUBLE, chauffé, éclairé, laveuse, sècheuse, \$210, 623-0935 786830

3 1/2, NON meublé, chauffage électrique, entrée laveuse, sècheuse, bilboise plain-pied, 849-3565 784249

3 1/2 PIÈCES, chauffé, meublé, 1er plancher, 628-7644, 628-3322 793411

3 1/2 SEMI-meublé à sous-louer, mai, 350, 54e Rue ouest, app. 32 Deux Bureaux, voir 843-2048, soir 628-3217 774183

3 1/2 SEMI-meublé, tout compris, libre immédiatement, 623-3369 788012

3 1/2, SEMI-meublé, vue magnifique, près Jadis, \$245, 628-4718, 628-8225 792989

3 1/2, 4 1/2, CHAUFFÉS, stationnement, concierge, meublé ou semi-meublé, \$245 à \$300 par mois, 628-7134 788378

3 1/2, 5 1/2, DANS immeuble, Jean-Talon ouest, 871-3056 775394

3 1/2, 4 1/2, IMMEDIATEMENT, juillet, meublé, désiré, 628-7860, 628-6917 788142

3 1/2, 4 1/2, 5 1/2, MEUBLES à désirer, tous services inclus, piscine, intercom, voir 529-3747, 627-0009 781380

2 1/2 IMMEDIATEMENT, 3 1/2 juillet, meublé, éclairés, chauffés, 623-0812 788293

2 1/2 MEUBLE \$215.

CHAUFFÉ, éclairé, service laveuse sècheuse, libre, près autobus stationnement, 659-1735 791921

2 1/2 MEUBLE \$190 tout compris petit immeuble, 661-7896 781334

2 1/2 MEUBLE, services compris tranquille, propre, 628-8109 781479

2 1/2 MEUBLE, stationnement, \$145, 494, 80e Ouest, 623-1134 792633

2 1/2 MEUBLE, chauffé, éclairé, libre 1er mai, 524-9074 791087

2 1/2, 4 1/2, MEUBLES ou non, 628-1939, 628-6189 783891

404 CHARLESBOURG

2 1/2, 3 1/2, 4 1/2, PISCINE intérieure, extérieure, sauna, suèdeck, tous frais compris, 628-2956 781457

2 1/2, 3 1/2, MEUBLES \$210, chauffés, eau chaude, 628-8524 778440

1 1/2 MEUBLE, chauffé, éclairé, entrée privée, stationnement, impeccable, 180, 628-9738 788807

1273 BOULEVARD Jean-Talon est, 2 1/2 meublé, chauffé, éclairé, eau chaude, immédiatement et 1er juillet, 528-1142 795066

406 LES SAULES DUBERGER

A VOIR, 3 1/2, 4 1/2, juillet, intercom, piscine, impeccables, Ca. R. Ader, 871-1983, 872-5038 772449

BANVILLE ET COSTEBELLE

UN (1) MOIS GRATUIT, SUR bail de 12 mois et plus, 2 1/2, 3 1/2, tous services inclus, 871-8172, 683-2484 789625

BIEN situé, 5 1/2, juillet, chauffé, stationnement, concierge, 527-1945 788375

BOUL MASSON

2 1/2, 4 1/2 MEUBLES ou non, prix très avantageux, tout compris, libres immédiatement et juillet, 871-8791 795068

BOULEVARD Masson, contre église Ste Monique, modernes, tous services, 2 1/2 à 4 1/2, \$230 à \$250, 871-8017, 872-0538 788620

BOULEVARD Hamel, 4 1/2, chauffé, éclairé, libre mai, 683-1274 792278

CARRÉ Ader, 3 1/2, libre, demi-sous-sol, chauffé, éclairé, \$225, 871-4727 793299

CARRÉ Ader, 1 1/2, 3 1/2, 4 1/2, 871-0538, 793041

COIN Costebelle, Masson, magnifique 3 1/2, mai, \$240, 871-4094 792755

DEUX stationnements, Les Saules, meublé, tout compris, 2 1/2, \$200, 3 1/2, \$250, 832-0887 791734

DUBERGER

2 1/2, 3 1/2, MEUBLES ou non, 4 1/2, 5 1/2, près de tout, chauffés, eau chaude, (électricité incluse si désiré), tapis, stationnement avec prise, service de conciergerie permanent, Tel 687-2075 787260

DUBERGER, 2 1/2, 3 1/2, 4 1/2, construction récente, eau chaude, meublé ou non, modernes, tapis, stationnement, prix avantageux, face centre d'achat, immédiatement, juillet, 688-9472, 688-9406 785658

DUBERGER, 2 1/2, 3 1/2, 4 1/2, 5 1/2, construction récente, eau chaude, meublé ou non, modernes, tapis, stationnement, prix avantageux, face centre d'achat, immédiatement, juillet, 688-9406, 687-4208 792732

DUBERGER, rue Trudeau, 3 1/2, 4 1/2, chauffé, eau chaude, stationnement, balcon, \$230, et \$250, 683-1283 791153

DUBERGER, dans bloc 4 logements, 4 1/2, demi-sous-sol, 683-4328 784820

DUBERGER, 2 1/2, 3 1/2, 4 1/2, 5 1/2, meublé, semi-meublé, \$190, \$205, 4 1/2, \$260, face Hydro, 843-5169 783346

DUBERGER, juillet, 3 1/2, chauffé, éclairé, meublé, \$200, 849-8881 784506

DUBERGER, 4 1/2 non meublé, libre immédiatement, jour, 656-4172, soir, 683-7868 792320

DUBERGER, 3 1/2, 4 1/2, 5 1/2, chauffés, tapis, 688-1839, 658-2615 783170

DUBERGER, 3 1/2 meublé ou non, immédiatement, chauffé, eau chaude, balcon, 687-9314 792330

DUBERGER, 4 1/2 pièces, chauffé, stationnement, juillet, 687-3824, 875-2840 795272

DUBERGER, 4 1/2, chauffé, \$250, premier juillet, 683-0981 792430

406 LES SAULES DUBERGER

JARDIN LES SAULES

2 1/2, 3 1/2, 4 1/2, NEUFS à louer, meublé ou non, tous les services compris, in



407 LIMOILLOU

STE-ODILE, à sous-louer, 4 1/2, entrée lavée, chauffé, eau chaude fournie, stationnement, mai, juin, \$240, 628-3253. 794857

STE-ODILE, 2 mois gratuits, 3 1/2 pièces, meublé ou non, à compter de \$200 mois, 671-0633, 628-0179. 796300

STE-ODILE, 3 1/2 pièces, 2625 de la Concorde, app. 608, 623-7866, 523-7356. 796881

STE-ODILE, 3 1/2 entièrement meublé, tapis, stationnement, balcon, casier, 628-1836, 628-7094. 790490

STE-ODILE, grand 4 1/2, \$265, 3 1/2 meublé, éclairé, tapis, juillet, \$215, 628-0642, 628-5751. 794327

STE-ODILE, 4 1/2, 3 1/2, 4 1/2 meublés désiré, rue des Pins, 1110, 628-2797, 628-5428. 777579

STE-ODILE, 3 1/2 pièces, non meublé, \$182, 310 des Lilas ouest, 628-2984. 785234

STE-ODILE, 3 1/2 chauffé, eau chaude, stationnement, soir, 627-2145. 791515

STE-ODILE, 4 1/2, 5 1/2, modernes, balcon, stationnement, immédiatement, 628-3318. 793407

STE-ODILE, 2 1/2 meublé chauffé, éclairé, juillet, \$200, 628-9685. 790637

STE-ODILE, 2 1/2 meublé, \$165, tout compris, libre, 623-3345. 798654

STE-ODILE, 4 pièces, moderne, propre, juillet, \$240, 529-5438. 781105

STE-ODILE, 2 1/2 meublé, chauffé, éclairé, \$190, 628-9642. 785291

STE-ODILE, 4 1/2, \$277, 628-9743 après 18h. 795380

ST-PASCAL, logements meublés, 2, 3 pièces, chauffés, éclairés, piscine intérieure, sauna, ascenseur, incinérateur, livres, mai, juin, juillet, 687-5055. 771196

ST-PASCAL, près Robert Giffard, 3 1/2, meublé \$210, ou non \$190, chauffé, éclairé, libre premier juillet, aussi 2 1/2, meublé, tout compris, dans Giffard, 628-4412, 627-0162. 794486

ST-PASCAL, 2 1/2, 3 1/2, chauffés, éclairés, meublés si désiré. Aussi 2 1/2, eau chaude fournie, soleil, meublé si désiré, 681-5517, 681-0023. 780289

ST-PASCAL, 2 1/2 pièces, meublé, chauffé, eau chaude, stationnement, \$150, 651-6935. 785291

ST-PAUL Apôtre, 26ème Rue, juillet, 2 1/2 pièces, meublé chauffé, éclairé, 522-0627, 626-2902. 775366

ST-PASCAL, 4 1/2 pièces, chauffé, buanderie, boulevard Canardière, 681-6851. 791570

ST-PASCAL, 2 1/2 meublé chauffé, éclairé, \$210, libre, 663-4605, 778513

ST-PASCAL, libre le 1er juillet, chauffé, eau chaude fournie, 3 1/2 meublé, 4 1/2 meublé ou non, 661-0731. 792700

ST-PASCAL, 1 1/2 meublé chauffé, buanderie, concierge, 683-8704, 842-7050. 794307

ST-PAUL Apôtre, beau 4 1/2 moderne, hôpital, Émerson, 524-6255. 783740

ST-PAUL Apôtre, nouveau ou futur marié ou couple âgé, 4 1/2 pièces, chauffé, \$175, 524-7618. 795380

ST-PASCAL, 3 1/2 meublé, libre le 1er juillet, 681-2894, 661-1828. 791294

ST-PASCAL, 4 1/2 chauffé, éclairé, stationnement, \$250, 842-2298. 790645

ST-PASCAL, 2 1/2 pièces, sous-louer, semi-meublé, chauffé, \$130, mai, 661-1070, 663-0485. 794236

ST-PASCAL, 1300 Champfleury, 4 pièces, chauffé, \$210, pas d'enfant, 824-3460. 793349

ST-PASCAL, 2 1/2 pièces, chauffé, meublé, \$175, mois 1er juillet, 683-7082. 795821

ST-PASCAL, 3 1/2 pièces, meublé, 1er juillet, \$175, 672-0396. 781962

ST-PAUL Apôtre, 4 pièces, mai, \$225, 522-4310. 788231

ST-PASCAL, 3 1/2, chauffé, \$190, adultes, mai, juin, 661-6020. 791991

ST-PASCAL, flat meublé à louer, 3 1/2 pièces, 623-5706. 787960

407 LIMOILLOU

ST-PIE X, \$240, 4 et 5 pièces, rénovés, 1er juillet, entre 17 et 20h, 628-1118. 783494

ST-PIE X, 5 1/2, chauffé, 1er étage, juin, 663-6579. 790449

ST-PIE X, 2 pièces, meublé, juillet, \$175, 661-3325. 784100

ST-PIE X, 3 1/2, meublé, \$235, 627-2172, 784121

ST-PIE X, 2 1/2, meublé, chauffé, stationnement, 849-3556. 795036

STADACONA, 3 1/2, rénové, juillet, après 17 heures, 523-8555. 790897

RIEMER AVENUE, 4 pièces, chauffé, \$160, par mois, tel: 688-0113. 797106

5 PIÈCES plus salle bains, chauffé, premier plancher, moderne, libre juin, \$225, 523-8012 après 5 heures. 780919

DES BOULEAUX est, \$290, chauffé, juillet, 628-8895, 663-6222. 790490

4 PIÈCES, meublé, chauffé, éclairé, \$240, 628-3797. 791606

4 PIÈCES plus chambre de bains, chauffé, éclairé, stationnement, \$235, 683-8278. 793376

4 PIÈCES, chauffé, eau chaude fournie, \$205, 524-8350. 787113

4 PIÈCES, chauffé, d'Assise, maintenant ou juillet, 522-4006. 794782

4 1/2 CHAUFFÉ, stationnement, libre premier juin, \$185, 141 Godbout, app. 1, 525-6403. 793883

4 1/2 CHAUFFÉ, 3ème étage, \$240, 623-1323. 793335

4 1/2, chauffé, eau chaude, St-Albert, \$225, app. 840-5803. 795067

4 1/2, DEMI-sous-sol, meublé, chauffé, stationnement, 523-3092. 794361

4 REFRIGÉRATEUR, poêle, tapis, chauffage électrique, éclairé, eau chaude, laveuse, sècheuse sans frais, couple, personne seule, pas auto, prêt, 1er juillet, \$225, 667-2229. 794328

4 ENSOLEILLÉ, balcon, tranquillité, mai, 25ème Rue, 522-6151. 794243

4 GRAND, moderne, prix avantageux, chauffé, eau chaude, juillet, 2230 Barty, 661-5607. 778419

4 meublé, chauffé, eau chaude, libre immédiatement, coin 15ème et 4ème, 848-3208. 789144

4 NON meublé, Place Concordia, piscine, buanderie, entrée lavée, sècheuse, 1er juillet, après 17 heures, 628-7750. 786313

4 NEUF, mai, chauffé, éclairé, stationnement, \$250, 628-3797. 790157

4 PIÈCES, 251 Sapinière Dorion Ouest, 523-6053. 788690

4 3/4 CHAUFFÉS, électricité, service de conciergerie, stationnement, 2189 et 2190 boulevard Cardinal Villeneuve, 524-5483, 522-0142. 788837

4 3/4, 25 RUE, chauffé, entrée lavée, sècheuse, 522-6374. 794906

4 à louer, Des Lilas ouest, 687-0807, 794877

4 1/2, 1225 CANARDIÈRE, \$215, 848-2489. 790303

488, 6 AVENUE, 2 1/2 pièces, rez-de-chaussée, non chauffé, \$140 par mois, tel: 688-0113. 797202

3 PIÈCES, \$180 non meublé, \$200 meublé, 524-2869. 788652

3 1/2 CHAUFFÉ, éclairé, non meublé, 3ème Rue, 529-1905. 794258

3 1/2 ET bachelier meublés, chauffés, éclairés, 522-5654. 792886

3 MEUBLE chauffé, éclairé, propre, libre, 681-4723, 524-0298. 780650

3 MEUBLE, chauffé, éclairé, \$185, libre immédiatement, 524-4177. 793843

3 MEUBLE, chauffé, éclairé, laveuse, sècheuse, stationnement, \$245, 522-3848. 784787

3 MEUBLE, chauffé, eau chaude, tranquille, très propre, libre juillet, 627-0757. 794351

3 NON chauffé, \$200, meublé, non chauffé, \$250, 15ème Rue, juillet, 872-6555. 794760

407 LIMOILLOU

2 1/2 MEUBLE DES BOULEAUX est, \$210, chauffé, juillet, 628-8895, 663-6222. 790600

2 1/2 MEUBLE ou non, libre immédiatement, 839-8531, 839-7294. 790464

2 1/2 MEUBLE, chauffé, éclairé, deuxième étage, 523-3092. 794360

2 1/2 ou 3 1/2, chauffés, éclairés, meublés, 523-0403. 793294

2 1/2 PIÈCES, meublé, éclairé, chauffé, 3ème Rue, 529-1905. 794257

2 1/2 3 1/2 MEUBLES ou non, immédiatement, juillet, 628-9319. 793136

2485 CHAMFLEURY, 3 1/2 pièces, chauffé, concierge, stationnement, entrée laveuse-sècheuse, face école, \$265, 687-8425, 651-6163, 681-4862. 781064

1ER mai, 3 1/2, semi-meublé, chauffé, bien éclairé, propre, stationnement, \$175, 529-1627. 785532

2220, 20ME Avenue, 3 pièces, meublé, stationnement, \$205, tout compris, 628-2253, 628-1782. 787746

2090 BERGEMONT, 4 1/2, chauffage électrique, \$140, que, demi-sous-sol, 1er mai, 687-9213. 792374

2075 VEZINA, 4 1/2 pièces chauffé, concierge, stationnement, entrée laveuse-sècheuse, \$260, 687-9378, 651-6163, 681-4862. 781978

2020, 2ème rue, 4 1/2 pièces chauffé, concierge, stationnement, entrée laveuse-sècheuse, \$260, 687-9378, 651-6163, 681-4862. 781978

2015 1ERE Avenue, 3 1/2 meublé, stationnement, balcon, \$200. 788215

1 1/2 MEUBLE, lave-vaisselle, buanderie ou sous-sol, \$185, mois, 525-5871, 525-4741. 794573

1 1/2, PMIER étage, fenêtre patio, lave-vaisselle, buanderie, \$165, 525-5871, 525-4741. 791534

1 1/2, 3 1/2, TOUT compris, stationnement, près hôpital Enfant-Jésus, 527-6238. 794394

1 1/2, 3 1/2, MEUBLES, tout compris, piscine intérieure, 529-4836. 791711

1 1/2, 2 1/2, 3 1/2, MEUBLES, piscine, tout compris, 523-6172. 784352

1260 LA Ronde, 4 pièces, \$135, 525-7081, 675-3915. 785368

11EME Rue, 4 1/2, chauffé, entrée lavée, sècheuse, pas stationnement, \$225, libre, 527-5879. 792831

408 NEUFCHÂTEL LORETTEVILLE

A LORETTEVILLE, 5 1/2, dans duplex, près golf, 842-2004. 792908

ATTENTION, 2 1/2 meublé, rue St-Louis, juillet, impeccable, 842-2402. 792908

CARRE Dallaire, 3 1/2, meublé, tout compris, juillet, 842-7545. 785750

DALLAIRE, 3 1/2, 4 1/2, services tout compris, 527-7654, 842-2190. 785437

GRAND 4 1/2, chauffé, eau chaude fournie, \$243, 4 1/2, tranquille, Carré Dallaire, maison 8 logements, 842-9517, 688-0758. 783177

IMMÉDIATEMENT ou 1er juillet, 3 1/2, 4 1/2 pièces, entrée lavée, sècheuse, 529-1142. 790683

JULIET, 148 St-Charles, récents, grands 2 1/2 meublé, \$225, 5 1/2 \$300, 842-3785, 688-9068. 792945

LE 00 ET 64 LEGARE LOGEMENTS NEUFS IMMÉDIATEMENT MAI-JUIN

JULIET 3 1/2 \$235, 4 1/2 \$265, très grands, chauffés, éclairés, stationnement, intercom, 688-9068, 842-1597. 783778

LIBRE premier mai, 3 1/2, demi-sous-sol, 842-5849. 789915

LORETTEVILLE, Place Mercier, 1 1/2, 2 1/2, 4 1/2, meublés si désiré, chauffés, éclairés, eau chaude, 651-7550, ou concierge 843-6142. 788281

LORETTEVILLE, près hôpital, 3 1/2, meublé, demi-sous-sol maison, chauffé, \$230, 843-3121. 781542

LORETTEVILLE, grand 4 1/2, chauffé, tapis, concierge, stationnement, 842-0362. 788192

LORETTEVILLE, grand 4 1/2, près autobus, hôpital, 842-7267, 842-9765. 780111

LORETTEVILLE, 1 1/2, 3 1/2, 4 1/2, chauffés, éclairés, stationnement, 842-3896. 788446

LORETTEVILLE, spécial, 4 1/2, non meublé, semi-meublé, entièrement meublé, 843-0850. 780648

408 NEUFCHÂTEL LORETTEVILLE

MAISON privée, demi-sous-sol, 5 1/2, une chambre, entrée privée, \$220, électricité non inclus, 843-0491 après 18h. 796389

Mai, 2 1/2, 4 1/2, juillet 3 1/2, 4 1/2, 842-2514. 778258

NEUFCHATEL

PROXIMITÉ siège Hydro Québec, 2 1/2, meublé, tout compris, \$225, 4 1/2, non meublé, tout compris, \$235, immédiatement ou 1er juillet, 872-1943. 787917

NEUFCHATEL

PROXIMITÉ centre d'achats Place l'Ormeier, 3 1/2 meublé, 4 1/2, 5 1/2, chauffés, éclairés, eau chaude, tapis, stationnement avec prise, concierge, 842-5008. 787257

NEUFCHATEL

3 1/2, 4 1/2, MEUBLES ou non, pris avantageux, libres immédiatement et juillet, chauffés, éclairés, tout compris, 843-6314. 786782

NEUFCHATEL, angle Ste-Genève Henri IV, 341 Beriois, 2 1/2, meublé, immédiatement, 2 1/2, 3 1/2, 4 1/2, juillet, 843-4008. 788335

NEUFCHATEL 4 1/2, 5 1/2, près centre d'achats, 842-2165, 687-9564

NEUFCHATEL, appartement à sous-louer, 4 pièces, \$250, par mois, tout compris, 843-8641, 653-2877. 794805

NEUFCHATEL, rue Lavoisier près Hydro Québec, 2 logements 3 1/2 sous-sol, chauffés, éclairés, meublés, 628-6721. 792782

NEUFCHATEL, beaux 4 1/2, 2 1/2, libres immédiatement, 843-5119, 843-2232. 776006

NEUFCHATEL, 4 1/2, chauffé, eau chaude, libre juillet, \$245, mois, 843-1442, 842-2452. 773358

NEUFCHATEL, 4 1/2, 1er plancher, \$187, mois, libre le 1er juillet, 844-1226, 843-0637. 787622

NEUFCHATEL, magnifique 3 pièces, meublé, libre immédiatement, 842-2014. 791578

NEUFCHATEL, 3 1/2 meublé, chauffé, non éclairé, \$300 par mois, libre juillet, 843-6080. 792820

NEUFCHATEL, 4 1/2, 5 1/2, tout compris, 842-6333. 780775

NEUFCHATEL, (Jato), 3 1/2 meublé, 4 1/2, 843-3441, 872-8271. 791802

PETIT bloc, 4 1/2, sous-sol, 3 1/2, 843-5303, 843-1332. 783546

PRIX spéciaux, 3 1/2, 4 1/2, 3 1/2 et 4 1/2 St-François, Neufchâtel, 842-8409, 843-3051. 778313

RUE AUMIER

NEUFCHATEL, proximité centre d'achats l'Ormeier, 1 1/2, 2 1/2, meublés, 4 1/2, chauffés, éclairés, eau chaude, tapis, stationnement avec prise, concierge, 843-2848. 787259

ST-CHARLES Neufchâtel 3 1/2, \$204, \$229, chauffés, 843-3124. 794068

66 LEGARE LORETTEVILLE

CONSTRUCTION neuve, tous les services, grands logements 4 1/2, près de toutes les commodités, disponibles immédiatement, 843-0694. 783722

69 CARRE Dallaire, 4 1/2, chauffé, eau chaude, stationnement 3ème \$240, juillet, 623-5531. 789151

4 1/2, 3 1/2, 2 1/2, propres, meublé - non 643-2230, 842-5356. 789105

4 1/2 à louer, \$195, libre le 1er juillet, 842-2810. 795504

3 1/2 MEUBLE, neuf, libre le 1er juillet, 1er étage, \$185, 843-8318. 792734

3 1/2 sous-sol maison neuve, meublé, \$220, 843-6479. 792272

3 1/2, 4 1/2, 1er JUILLET, meublés ou non, 842-6063. 788143

3 1/2, 4 1/2, 5 1/2, 843-2783, 683-8067, 661-0282. 791513

2 1/2 MEUBLE, 4 1/2 non-meublé, 623, 0754. 783559

2 1/2, PRES Dallaire, chauffé, éclairé, stationnement, juillet, 843-5063. 794491

271 ST-MAURICE

3 1/2, 4 1/2, MEUBLES désirés, tous services compris, près centre d'achats l'Ormeier, 842-9586. 794154

409 MONTCALM

CUISINE boudoir meublé, endroit tranquille, libre, 681-0468. 796881

DEMI-sous-sol, 3 pièces, chauffé, eau chaude, stationnement, 1er juillet, 527-4539. 794215

DES ERABLES, 2 pièces, semi-meublé, chauffé, 522-7071. 790747

GRAND 5 pièces à sous-louer, Parc Samuel-Holland, \$385, 2 salles de bains, 1 mois gratuit, 651-4340. 793373

JOFFRE, 4 1/2, sous-location, 1er mai, chauffage, eau chaude, entrée laveuse-sècheuse, stationnement, \$285, 527-931 soir. 794182

</

LOGEMENTS suite

412 RIVE-SUD

CHARNY TRANQUILLITE 2 1/2, 3 1/2, meublés, éclairés, spacieux, 4 1/2, électricité et divers chauffage, eau chaude, tapis, stationnement avec prime. Tél. 832-0831 787255

CHARNY 480, 484, 488, 15e Rue Sud, 3 1/2, 4 1/2, libres immédiatement, 832-6802 775885

CHARNY, 3 1/2, 4 1/2, 4 1/2, 4 1/2, éclairés, immédiatement et juillet. Jour 832-4689, soir 832-2936 ou 656-4323 780110

CHARNY, 4 1/2, tout compris, 8270, libre 1er juillet, 8255, demi-sous-sol, libre immédiatement, 831-5764, 832-0962 781773

CHARNY, triplex 3 1/2, 3 1/2, tout compris, quartier résidentiel, stationnement privé, soir 831-0548 781927

CHARNY, Habitat des Chutes, 4 1/2, 1 mois gratuit, 1er mai, 961-6728, 832-6805 781333

CHARNY, 3 1/2, 2 1/2, meublés, premier juillet, 831-1228, 831-1969 781872

CHARNY, 3 1/2, semi-meublé, immédiatement, 832-6882, 832-0652 780646

CHARNY, libre pour le 1er juillet, 3 1/2, 4 1/2, tout compris, 832-0500, 653-3936 781935

CHARNY, 2 1/2, 3 1/2, 4 1/2, chauffés, eau chaude, tapis, stationnement privé, concierge, 832-6971 780446

CHARNY, grand 3 1/2, meublé ou non, Place Bouleaux, services compris, 831-3824, 832-0935 782032

CHARNY, 3 1/2, chauffage électrique, stationnement, 820, juillet, 832-4708 775300

CHARNY, 4 1/2, meublé, libre 1er mai, Tél. 832-0806 780652

COTEAU LEVIS

2 1/2 à 5 1/2, TOUS services inclus, information, après-midi et soir 833-4333, jour 651-2461 11 TRIBAULT, APP. 1 784189

DOMAINE VIEUX MOULIN ST-ROMUALD

2 1/2, 3 1/2, 4 1/2, MEUBLE, semi-meublé, prix modiques, endroit paisible, 839-6573 787000

FAUT VISITER, GRAND 4 1 MOIS GRATUIT

LEVIS, concierge compétent sur place, immédiatement, juillet, 833-2881 780604

Habitat 2,000

CHARNY, 4 1/2, neuf, à l'épreuve du feu, insonorisation garantie, libre immédiatement, bur 832-6123, rés 653-0955, 832-0968, 832-6220 778587

INVITATION

ST-ROMUALD, 3 1/2, 4 1/2, tout inclus, accessibles, 839-6847, 628-8614 780032

LAUZON, 3 1/2, neuf, chauffé, éclairé, libre 1er juillet, cour, stationnement, tranquille, 833-1855 784857

LAUZON, ou près hôpital, 2 1/2, 3 1/2, meublés, libres immédiatement ou juillet, 837-5766 784951

LAUZON, 1 1/2, meublée, chauffée, éclairée, stationnement, 837-5375 780537

LAUZON, 4 1/2, libre immédiatement, 871-4596 780558

LEVIS, luxueux 4 1/2, tout les services inclus, insonorisation, béton, piscine, sauna, ascenseur, 8375, également 1 1/2, disponible, 825, 837-8622 784195

LEVIS, dernière Place Tanquay, 2 1/2, 3 1/2, piscine, 30 Tanquay, app. 12, 833-6571, 839-8750 784436

LEVIS, 2 1/2, meublé, chauffé, éclairé, stationnement, 1175, rue du Beauséjour, 837-2381 781680

LEVIS, 4 1/2, semi-meublé, chauffé, 1190, juillet, 871-0982 787881

LEVIS, 6 1/2, chauffé, Levason, 3 1/2, chauffé, 1160, 837-0650 781209

LOGEMENT 3 1/2 pièces, neuf,oyer, près Golden Eagle, 833-7547 après 19 heures 789291

MARQUIS DE LEVIS

GRANDS logements, espace rangement, libres immédiatement, près centre ville, 833-2681 780926

PLACE KENNEDY

LEVIS, 3 1/2, 4 1/2, chauffés, éclairés, eau chaude, meublés si désiré, 837-0953 787794

PRES hôpital Lévis, 4 1/2, immédiatement, juillet, 3 1/2, meublé désiré, 887-3192, soir 839-9242 787273

ST-DAVID, 4 1/2 pièces, entrée laveuse, sècheuse, idéal pour couple sans enfant, après 17h30, 833-0253 781785

ST-DAVID, 4 1/2, 5 1/2 non meublé, tout confort, 839-0512 794417

LE BEAUVOIR

- Appartements de luxe à louer.
• 2 chambres à coucher.
• Incluant chauffage électrique, garage intérieur, piscine, sauna, etc.

A PARTIR DE \$500 PAR MOIS

SUZANNE DuBois

837-6124 le jour 839-5154 le soir

ST-ETIENNE Laszon, logement neuf, 4 1/2 libre 1er juillet, 831-2353, après 18 heures 781886

ST-ETIENNE, 3 1/2, 1 mois gratuit, libre, 831-3150, 828-8015 785870

ST-JEAN Chrysostome, luxueux 3 1/2 pièces, dans duplex jumelé (demi-sol), secteur boisé, chauffé, éclairé, sortie laveuse sècheuse, parfaite insonorisation, libre 1er juillet, 180 par mois, 831-1731, 527-9533 787286

ST-JEAN Chrysostome, 3 1/2, libre 1er juillet, construction neuve, jour 842-3874, soir 843-4439 P. Brochu 783883

ST-JEAN Chrysostome, 1072-1078 Commerciale, 2 1/2 semi-meublé, 1er mai, 1er juillet, 4 1/2 1er juillet, tout compris, 839-9534 780328

ST-JEAN Chrysostome, luxueux 3 1/2, terrasse privée, chauffé, éclairé, 8210, 832-4686, 832-6405, 832-2827 787082

ST-JEAN Chrysostome, 3 1/2, semi-meublé chauffé éclairé, 8225, terrasse, 832-4686, 832-2827, 832-6405 788319

ST-JEAN Chrysostome, 4 1/2, non meublé, 1186, libre 1er juin, soir 839-7993 786668

ST-JEAN Chrysostome, 4 1/2, libre immédiatement, 1170, 833-8773 780888

ST-JEAN Chrysostome, 3 1/2, chauffé, éclairé, libre immédiatement, 839-4438 784732

ST-NICOLAS village, jumelés familiales, vue sur fleuve, arbres, entrée et stationnement seuls sur grand terrain, libre 1er mai, 1er mois de location gratuit, 831-3152, 626-7393 789888

ST-NICOLAS, 4 1/2, 3 1/2, entrée laveuse-sècheuse, grand terrain, libres 1er juillet, 831-4039 781372

ST-NICOLAS, 3 1/2, foyer, semi-meublé, entrée laveuse sècheuse, 8250, mai, 627-0778, 872-0259 780388

ST-NICOLAS, 5 1/2, vue sur fleuve, couple seulement, 831-9738 781105

ST-REDEMPTEUR, 4 1/2, 5 1/2 et maison jumelée, chauffé si désiré, 2 milles pont Pierre-Laporte, 831-2094, 831-4315 784286

ST-REDEMPTEUR, 3 1/2, semi-meublé, non chauffé, 1175, 831-2096 786158

ST-REDEMPTEUR, demi-sous-sol, libre 1er mai, 4 1/2 pièces, 825, mai, 831-0487 781837

ST-REDEMPTEUR, 4 1/2, 5 1/2, très propre, vue rivière Chaudière, grandes pièces, 832-0480 787708

ST-REDEMPTEUR, duplex, 5 1/2 à 5 minutes de Place Laurier, juillet, 831-2094 781901

ST-REDEMPTEUR, demi-jumelé, 4 pièces, libre près centre d'achats, après 6h 651-5630 779772

ST-REDEMPTEUR, 3 1/2, meublé ou non, chauffé, immédiatement, 831-2978 781113

ST-REDEMPTEUR, 4 1/2, 5 1/2, libres premier juillet, 831-4812, 831-4434 787881

ST-REDEMPTEUR, 4 1/2, très propre, libre 1er juillet, 831-4034 775596

ST-ROMUALD, 1er juillet, 5 1/2 non-chauffé, troisième adultes, avec 1 ou 2 enfants, 6 ans et plus, 8210, 1 1/2 MEUBLE, non-chauffé, 1150, 2 1/2 non-meublé, ni chauffé, 1135, 839-4390 784630

ST-ROMUALD, deux logements, 4 1/2 quartier résidentiel, 1190, libre premier juillet, 4 1/2 four encastré, portes patio, tapis, 8230, libre 1er mai, 882-0390 789310

ST-ROMUALD, 4 1/2, chauffé, éclairé, stationnement, entrée laveuse sècheuse, immédiatement ou juillet, 831-3492 777096

ST-ROMUALD, face centre d'achats, 1 1/2, 3 1/2, intercom, 79 Principale, app. 2 1/2, 839-6930, 839-8750 784441

412 RIVE-SUD

ST-ROMUALD, 4 1/2, chauffé, non éclairé, libre mai, 839-7937 789800

ST-ROMUALD, 1 1/2, meublé, 3 1/2 tout compris, 1190, 8308, 681-7050 Soir 782947

ST-ROMUALD, 2 1/2, meublé, 3 1/2 semi-meublé, 687-1827, 839-4685 778853

ST-ROMUALD, Vieux Moulin, grand 4 1/2, 2 balcons, libre immédiatement, 694-4848 bureau 784132

ST-ROMUALD, 4 1/2, chauffé, concierge, rue Ouellet, 839-0885, 1-387-3131 784273

ST-ROMUALD, 2 1/2, chauffé, éclairé, stationnement, 839-6120, 831-2861 778250

ST-ROMUALD, 1 1/2, meublé, chauffé, éclairé, juillet, 1130, 839-6305 785179

ST-ROMUALD, Lavoirier, 3 1/2 4 1/2, électricité, petit bloc, entrée laveuse, 8210, 8280, 839-0900 784880

ST-ROMUALD, 4 1/2, neuf, tout compris, 8255 et plus, 647-4650, 839-5238, 872-5646 787237

ST-ROMUALD, près Treco, juillet, 2 1/2, meublé, 687-3192, 839-9242 782748

ST-ROMUALD, rue Commerciale, annexe, 3 pièces, 800, 628-0711 783632

ST-ROMUALD, 2 1/2, 4 1/2, chauffés, après 18 heures 839-4759 785012

ST-ROMUALD, 4 1/2, 3 1/2, 1 1/2, meublés ou non, 832-2795 782642

87 RUE Commerciale, Lévis, 3 1/2, semi-meublé, 529-1142 786084

3 1/2 MEUBLE, 1180, mois libre 1er juillet, 21 Du Vallon, St-Romuald, 862-2663 784107

3 1/2 meublé, 8200, mois, tout compris, juillet, 839-7934 783321

2 1/2, 3 1/2, à louer St-Redempteur, 831-6085 789170

4 1/2, bas prix, Milleret-St-Foy-Poitou, grands 4 1/2, 5 1/2, piscine, 656-1265, 651-2887 787544

ABORDABLE, à côté ministère Revenu, 2 1/2, meublé ou semi-meublé, salle lavage, prix incluant tout les frais, soir Nelson 658-2888 781534

ABORDABLE, 1 1/2, semi-meublé, stationnement, premier juillet, 651-2354 780824

ABORDABLE, grand 4 1/2, chauffé, premier juillet, stationnement, 658-1759 780823

ABORDABLE, 1 1/2, semi-meublé, stationnement, premier juillet, 651-3310 780822

ABORDABLE, 3 1/2, 4 1/2, stationnement, près autobus, 658-8184, 628-1247 782854

ADJACENT hôpital Laval, grand 6 1/2, juillet, eau chaude incluse, 8325, 653-0818 786458

AGREABLE 5 1/2, 8310, grand 4 1/2, 8290, ensoleillé, près hôtel de ville, possibilité meublé, balcon, 651-6182, soir 789107

AGREABLE, grand 5 1/2 pièces, chauffé, tranquille mai, 681-9168 784386

A louer, 2 1/2, 3 1/2, meublés, 4 1/2, vue admirable, chauffés, grand balcon, près Route d'Égine, 653-3051 782729

A LOUER, grand 4 1/2, près Chul, libre premier mai, 658-3079 788846

ANGLE Chauveau, Henri IV, Ste-Foy, quartier Laurentien, 3 1/2, 4 1/2, immédiatement et 1er juillet, meublés si désiré, 871-0192 780329

APARTEMENTS 2 1/2, 3 1/2, premier mai, meublés ou semi, sous-sol, près hôpital Laval, Chemin Ste-Foy, stationnement, électricité, accès piscine extérieure, 8200 à 8260, après 17 heures, 656-1916, 522-4708 781891

APARTEMENT impeccable, Myrand, 4 1/2, tout compris, 8256, 683-0990 788886

APARTEMENT 2 1/2, meublé, semi-meublé, chemin Ste-Foy, près Henri IV, 653-0195, 651-9540 780214

APARTEMENT 3 1/2, tout compris, 8210, libre 15 mai, 840 Rougemont, 658-9307 781154

APARTEMENT 4 1/2, meublé si désiré, 522-1871, soir 842-9995 784200

A SOUS-LOUER, 1 1/2, meublé, chauffé, éclairé, 658-3824 786424

A STE-FOY

PROCHE Cége Garmeu, 1 1/2, 4 1/2, 1er juillet, 527-4249 788887

A STE-FOY, De Norvège, 4 1/2, immédiatement ou juillet, 872-8331, 872-4894 782150

ATTRAYANT 4 1/2, meublé ou non, chauffé, éclairé, tout compris, libre juin et juillet, 658-9255, 653-0901 774348

ATTRAYANT 3 1/2, meublé, chauffé, éclairé, libre immédiatement et juillet, 658-9255, 653-0901 774349

BACHELOR, 1 1/2, meublé, chauffé, éclairé, tout compris, 1185, juillet, 658-9258, 653-0801 774350

DOMAINE ST-LOUIS-DE-FRANCE 3040-3050, chemin St-Louis, Ste-Foy 3 1/2 - 4 1/2. Chauffés, eau chaude, piscine intérieure/extérieure, sauna, buanderie à l'étage, stationnement intérieur/extérieur, insonorisation, tapis, à l'épreuve du feu, intercom, ascenseurs, accommodation, occupation immédiate. 651-8344

BACHELOR 1 1/2, 1er mai, chauffé, éclairé, stationnement, près hôpital Laval, 1180, 872-2503 782858

BACHELOR, coin Quatre-Bourgeois, 651-1021 783081

BACHELOR meublé à sous-louer, 1180, rue Bon-Air, 681-8810 785441

BEAU 4 1/2 PIÈCES, MAISON NEUVE, BUANDERIE, TAPIS, 658-1759 780284

BEAU 4 1/2, Lavoie, 2 balcons, tranquille, 8285, 653-5057 784338

BEGON ET QUATRE-BOURGEOIS 2 1/2, 3 1/2, 4 1/2, MEUBLES si désirés, stationnement, tous services inclus, concierge, 653-8002 785089

BEGON, 4 1/2, meublé, chauffé, 8280, 2 adultes, 653-8881 784667

BIEN SITUÉS 2 1/2, 3 1/2, 4 1/2, 5 1/2, JUILLET, semi-meublés si désiré, services inclus, piscine extérieure, service conciergerie, 658-8965 777052

BOULEVARD Neilson, 4 1/2, semi-meublé, laveuse, sècheuse dans le logement, libre 1er juillet, 656-0624 789718

BOUL. Neilson, 3 1/2, meublé ou non, immédiatement, 658-6626 783188

BOULEVARD Neilson, 2 1/2, 3 1/2, 4 1/2, chauffés, 651-6458, 872-8322 785364

BOURGOGNE, juillet, 2 1/2, meublée, 3 1/2, 5 1/2, 687-3192, 659-2057 786055

CARRE DE TILLY 2 1/2, possibilité meublé, 3 1/2, 4 1/2, chauffés, éclairés, eau chaude, stationnement, piscine, 651-4262 785759

CARRE de Tilly, 4 1/2, libre 1er juin, piscine, près tout, 8300, 653-5164 784300

CENTRES d'achats, 2 1/2, grande chambre, salon, cuisinette, tout compris, 8225, 839-7981, 653-7048 787871

CHANOINE Martin, 2 1/2, meublé, chauffé, personne certain âge, tranquille, premier juillet, 653-0447 785257

CHANOINE Scott, 5 1/2, chauffé, semi-meublé, 8250, mois, libre immédiatement, 659-3881, 651-6389 778035

CHEMIN Ste-Foy, 3 1/2, 2 1/2, meublé ou non, chauffés, éclairés, libres Jour 651-5852, soir 842-2030 Mme Tremblay 782478

CHEMIN St-Louis, 3 1/2, 4 1/2, piscine, intercom, électricité, 653-4584 778885

CHEMIN St-Louis, 2 1/2 pièces, repeint neuf, tout compris, libre 1er mai, après 18 heures 653-7022 784138

CHEMIN Ste-Foy, premier étage, juillet, 4 1/2, 5 1/2, 523-0329 780625

DE BOURGOGNE 651-7179

2 1/2, 4 1/2, 5 1/2, SEMI-meublés si désiré, tous services compris, soir 16h30 à 18h30 788540

DEMI-SOUS-SOL, 2 1/2, meublé, chauffé, près Holiday Inn, autobus, 1180, tout compris, mai Soir 651-2457 784161

DEMOISELLE, de l'Église, cuisinière, réfrigérateur, buanderie, 658-4611, 653-0412 785447

DEMI-sous-sol, 5 1/2 pièces, meublé, électricité, 651-8339 788890

D'ENTREMONT, 5 1/2, 4 1/2, chauffés, piscine, soit, 659-2750, 837-2121 783712

DE Norvège, 1 1/2, 2 1/2, meublés, chauffés, éclairés, juillet, août, 681-8194, 659-2456 782473

DE Norvège, 5 1/2, chauffé, stationnement, juin, 681-8194, 659-2456 780793

DOMAINE DES COMPAGNONS MEUBLE SI DESIRE 1 1/2, 3 PIÈCES 658-5916 791897

EMILE-COTE, 3 1/2, meublé, demi-sous-sol, libre 15 mai, 8290, 681-7655 787886

ETUDIANTSSES, meublés, près université, centre d'achats, 2 1/2, 3 1/2, 4 1/2, 5 1/2, mai, juin, juillet, septembre, 651-3047, 656-9279 781431

ETUDIANT, près université, centre d'achats, mai, juin, juillet, septembre, 656-9279, 3 1/2, 4 1/2, 5 1/2, meublés, 651-3047, 656-9279 778658



413 STE-FOY

TERRASSE MARICOURT
1 1/2, 2 1/2, 3 1/2, 4 1/2, 5 1/2 MEUBLES à
desire, site boisé, piscine chauffée,

TERRASSE MCCARTNEY
1 1/2, 2, 4, 4 1/2 PIÈCES
MEUBLE SI DESIRE
659-2421

TRANQUILLITE, beaux 2 1/2, 3 1/2, 4 1/2,
buanterie, stationnement, 527-8668

TRES grand logement à louer pour ler
maieur Chemin Ste-Foy, 658-8511

VASTE 2 1/2, libre ler mai, bon prix,
651-4123

VERSANT NORD
2 1/2 à 5 1/2, TOUS services inclus, info-
rmations le jour 651-2461, ou 651-
2469

VILLERAY, immédiat, 1 1/2, 2 1/2,
4 1/2, juillet, 687-3192, 656-0910

925 MYRAND app 212, chauffé, garage,
sacacour, piscine, juillet, 607-8332,

790 DE la Suite, 2ème étage, \$200 non
chauffé, 3 1/2 pièces, grand terran,

739 CHANOINE Scott, 4 pièces, possi-
bilité poêle, réfrigérateur, chauffé, buan-
derie, stationnement, 683-3216

6 1/2 CHAUFFE, eau chaude, stationne-
ment, Melézes nord, \$350, après 17h

5 1/2 DEUX chambres, Norvège, 653-
1005

5 1/2 MEUBLE, chauffé, éclairé, station-
nement, juillet, \$375, Rougemont, près
Chemin Ste-Foy, 651-8272

5 1/2 PISCINE, vue sur montagnes, près
Duplex, face centre d'achats, soir

3 1/2 SEMI-meublé, près arén, chauffé,
659-1605

5 1/2 TERRASSE Maricourt, libre fin
mai, 658-1703

5 1/2 2EME, duplex, chauffé, stationne-
ment, entreein impeccable, tranquilli-
té, adultes, juillet, \$295, 653-3854

5 1/2 IER JUILLET Millard, chauffé,
stationnement, \$300, 651-1233

500 NORVEGE, 3 pièces, meubles ou
non, peu plus à mai et juillet, jour

4 ET 5 pièces, entrée laveuse sécheuse,
chauffé, concierge, stationnement,
meubles si désirés, 651-6382

4 ET 5 pièces, buanderie, concierge,
chauffé, stationnement, meubles si
désirés, 653-2034

4 GRANDES pièces, mai, juillet, boulevard
Neilson, balcon, remise, tranquilli-
té, \$280, 653-4588

4 MEUBLE, arrière place Ste-Foy, ler
juin, 651-1588

4 PIÈCES, juillet, tout, meubles si
désirés, chauffés, piscine intérieure,
concierge, stationnement, buanderie,
653-2946

4 1/2 DEMI-sous-sol, \$245, chemin St-
Louis, 653-9533

4 1/2 ELECTRICITE, stationnement, se-
mi-meublé si désiré, 651-2234

4 1/2 IMMEDIATEMENT, mai, juin, juil-
let, meubles désiré, \$ 659-2095

4 1/2 LUXUREUX, chauffé, éclairé, sta-
tionnement, buanderie, entrée laveuse,
sécheuse, piscine, ler juin, \$295, 658-
6856, Entre 17 et 18.30 heures

413 STE-FOY

4 1/2 SEMI-meublé, tranquille, proximité
cécep, juillet, 658-0186

4 1/2 SOUS-louer, meublé, \$250, 658-
3677

TRES propre, électricité, stationne-
ment inclus, entrée laveuse-sécheuse,
concierge, 7777 Rougemont, app 25,

4 1/2 TRANQUILLITE, ensoleillé, balcon,
proximité centre d'affaires, 653-
1773

4 1/2 5 1/2, VUE fleur, tranquillité, inter-
com, septembre, 658-7640

4 1/2 3 1/2, TRANQUILLITE, intercom,
piscine, électricité, 653-4584

4 1/2 3 1/2 QUATRE-BOURGEOIS, \$300,
tout compris, 653-9783

4 1/2 3 1/2, SEMI-meublé, stationnement,
precep, 656-3440

4 1/2 \$265, 3 1/2 SEMI-meublé \$250, juil-
let, 658-7700

3 1/2 à 4 sous louer, près des ponts, \$175,
semi-meublé, jour 656-5735, soir

3 1/2 JUILLET, chauffé, éclairé, station-
nement, après 17h, 651-6139, jour

3 1/2 LIBRES, maisons privées, chauffés,
éclairés, 651-8689, 651-9585

3 1/2 MEUBLE, \$260, à \$306, 4 1/2 non-
meublé \$310, chauffés, éclairés, eau
chaude, stationnement, 658-0808

3 1/2 MEUBLE, chauffé, éclairé, libre
Avenue Rougemont, près chemin Ste-
Foy, 656-1407, 653-7333

3 1/2 MEUBLE, chauffé, éclairé, eau
chaude, laveuse, sécheuse, tapis, juil-
let, \$250, 872-3533

3 1/2 meublé, chauffé, stationnement,
près Université, cécep Ste-Foy, sous-
louer, libre, 658-1512

3 1/2 meublé, sous-louer, mai, possibilité
renouvellement, 658-8249

3 1/2 MEUBLE, chauffé, libre ler mai, 5
minutes à pied université, 658-8892

3 1/2 MEUBLE, à sous-louer, mai à août,
stationnement, \$190 par mois, et bail
renouvelable, 658-3107

3 1/2 MEUBLE, libre, 4 1/2 juillet, moder-
ne, prix avantageux, 910 Place Be-
loil, 651-1940

3 1/2 MEUBLE, juillet, stationnement,
buanderie, rue Norvège, 651-0629

2 1/2 MEUBLE, électricité, piscine, buan-
derie, mois gratuit, 653-4584

2 1/2 MEUBLES, près université, 658-
5483

2 1/2 NEUF, chauffé, éclairé, maison
privée, terrasse, Quartier Laurentien,
Château-Henri IV, \$255, 832-4686,

2 1/2 NEUF, semi-meublé, chauffé, éclairé,
\$270, maison privée, 832-
4686, 832-2827, 832-6465

2 1/2 NON-meublé, libre ler mai, chauffé,
658-7568

2 1/2 NON meublé, \$180, tout compris,
658-2967, 651-8844

2 1/2 PIÈCES, meublé, libre ler mai,
659-1367, 659-3800

2 1/2 ROUGEMONT, mai, juillet, après
18 heures, 656-1407

2 1/2 SEMI-MEUBLE, chauffé, mai, juin,
juillet, 658-5056

413 STE-FOY

2 1/2 MEUBLE, tranquille, proximité
centre d'affaires, 653-1773

2 1/2 MEUBLE, ler mai, 1094 Fontaine-
bleau, \$220, 656-6802

2 1/2 MEUBLE, 4 1/2, 5 1/2, juillet, soir
651-0768, 878-3672

2 1/2 PIÈCES, \$205 par mois, Tél 653-
1383

2 1/2 PIÈCES, sous-louer, 658-6178,
631-0669

2 1/2 SEMI-meublé, \$150, 885A Chanoine
Martin, Ste-Foy

2 1/2 3 1/2 4 1/2, MEUBLE désiré, tout
compris, 658-2589

2 1/2 IER mai, meublé, chauffé, éclairé,
\$165, 656-9737

2 1/2 \$190, MEUBLE, chauffé, éclairé,
stationnement, 656-1577

2840 LAMBERTVILLE, près hôpital
Laval, 1 1/2 chauffé, meublé, éclairé,
653-4771 soir

IER JUILLET, près avenue Mgr Grand-
du, sous-sol, 2 pièces, meublé, sous 2e
étage 3 meublé, jour 682-1221, local

IER MAI, 2 1/2, meublé, chauffé, éclairé,
près Place Laurier, \$220, 658-4020

IER juillet, rue Norvège, 4 1/2 semi-
meublé, ou non, jour 692-1221, local

IER juillet, près hôpital Laval, 2 1/2
meublé, jour 692-1221, local 263, local

IER JUILLET, 4 1/2 meublé ou non, 5
minutes à pied université, 658-8892

IER MAI, 2 1/2, Ste-Foy, 917 avenue
Paradis, 527-3284

2, 3, 4, 5 PIÈCES, 651-7594, 651-
883-3041

2131 CHAPDELAIN, 2 1/2, 4 1/2, meublé,
juillet, chauffés, stationnement, soit
681-0602, 527-7045

1 MOIS GRATUIT
IMMEDIATEMENT, 2 1/2, meublé si dé-
siré, piscine extérieure, chauffé, éclairé,
concierge, 653-8002

1 1/2 chauffé, semi-meublé, \$190, 647-
1717; soir 647-2800

1 1/2 MEUBLE, chauffé, éclairé, près
Chul, \$180, 658-6784

1 1/2 2 1/2 PIÈCES, meubles, chauffés,
toutes commodités, 651-6809

1 1/2 2 1/2 3 PIÈCES, meubles si désirés,
chauffés, concierge, stationnement,
buanderie, 651-4662

1098 RUE DIJON
MAI et juillet, 2 1/2, meubles, chauffés,
quartier tranquille, près accommoda-
tions, 658-3497

414 ST-JEAN BAPTISTE
APPARTEMENT 3 1/2, meublé si désiré,
522-1871, soit 842-9865

COTE d'Abraham, 2 1/2, poêle, réfrigéra-
teur, 692-2540, 527-8102

D'ABRAHAM, deux 3 1/2 meublés, sous-
bachelors, juillet, 653-4064

FOYER
LUXUREUX 4 pièces, planchers bois,
restauration authentique, 878-2508

GRAND 2 1/2 meublé, chauffé, prix avan-
tageux, juin, 45 St-Jean, coin Salabert,
522-2965

LATOURELLE, 5 1/2, \$240, juillet, 2 1/2,
demi-sous-sol \$135, juin/juillet, 525-
9383

414 ST-JEAN BAPTISTE

328 PRINCE-EDOUARD, 4 1/2, \$125, 5 1/2,
\$150, chauffage annex, 6 1/2, \$165,
chauffage à l'huile payé par locataire,
524-0170 soir seulement

2 PIÈCES, joliment meublé, chauffé,
intercom, tranquillité, 527-0644

2 1/2 LIBRE ler mai, très propre, poêle
et réfrigérateur fournis, chauffé, eau
chaude compris, \$165, Côte Ste-
Geneviève, 525-8672

2 1/2 meublé, éclairé, chauffé, juillet
boil, 523-1467, 872-9157

2 1/2 3 1/2, juillet, après 17h, 524-8039,
524-7043

240 ST-JEAN, 3 1/2, chauffé, 525-9231,

1 1/2 MEUBLE, éclairé, chauffé, \$165,
886 St-Jean, 529-2171

1 1/2 MEUBLE, chauffé, éclairé, jour,
522-3017

1 1/2 SOUS-louer, ensoleillé, belle vue
ville, 522-2402

1 1/2 2 1/2 MEUBLES, chauffés, éclairés,
522-4400

1 1/2 2 1/2 CHAUFFES, éclairés, semi-
meublés, libres, 692-0806

APPARTEMENTS 2 1/2, 3 1/2, 4 1/2, meublé,
éclairé, chauffé, eau chaude, juillet,
525-8241, 647-4446

APPARTEMENT 3 1/2, meublé, \$150,
522-1871, soit 842-9865

CARON, 2 pièces, meublé, chauffé,
éclairé, \$145, 628-9280

CHAREST, Demers, juillet, 2 1/2, meublé,
services, 687-3192, 647-2110

FLAT 2 1/2, meublé, \$35 par semaine,
références, 522-1028

GRANDS 3 1/2, mai, juillet, semi-
meublés \$180, 649-8881

JACQUES-CARTIER, 2 pièces, couple,
meublé, 69 rue de la Salle, 522-7579

JACQUES-Cartier, rue Arago, immeu-
ble neuf, 2 1/2, meublé, chauffé, éclairé,
\$195, 525-7115

MAGNIFIQUES 3 1/2, 2 1/2, meublés, éclairé,
centre ville, 522-7800

PERSONNES tranquilles, boul Inage-
lier, 4 1/2, semi-meublé, éclairé, non
chauffé, ler plancher, garage, \$230,

VOISIN Gare Centrale, 3 pièces, semi-
meublé, refait à neuf, 658-0549

9 GRANDES pièces, idéal groupe 3
démotélés, \$285, s'adresser 773 St-
Joseph Est

6 1/2, 7, RENOVÉS, chauffés, juillet, 2199
St-Joseph est, coin Caron, 529-8963

4 1/2 CHAUFFE, moderne, 1 1/2, chauffé,
meublé, 656-6308, 848-3475

4 1/2 455 de la Reine, app 5, \$150, tapis
mur-mur, 692-3089

3 1/2 MEUBLE désiré, juillet, chauffé,
éclairé, sous-vanages, 190 St-François est,

3 1/2 4 1/2, chauffés, eau chaude, poêle,
réfrigérateur, propres, juillet, \$185,

3 1/2 4 1/2, RENOVÉS, Mail St-Roch, 524-
5509 jour seulement

2 ET 4 PIÈCES, éclairé, chauffé, meublé,
523-4124

416 ST-SAUVEUR

4 PIÈCES modernes, salle de bains,
soit 529-4700

4 PIÈCES, chauffage annex, libre mai,
juillet, 656-9865

4 PIÈCES chauffé salle de bains,
523-5000

4 1/2 3 1/2, IMMEDIATEMENT ou juillet,
pas chauffé, 524-8514

3 PIÈCES meublé, chauffé, salle bains,
523-5000

3 1/2 MEUBLE, non chauffé, non éclairé,
chauffage électrique, \$155 mois, 659-
7935, 632-4378

3 1/2 meublé, chauffé, éclairé, tout com-
pris, \$180, 524-8828

2 1/2 SEMI-MEUBLE, chambre bains,
eau chaude, 527-8785

179 ST-VALLIER, 4 1/2, chauffé, eau
chaude fournie, \$215 par mois, 629-
7134

418 SILLERY
APPARTEMENTS, 2 1/2-3 1/2-4 1/2, chauffés,
meublés si désiré, 522-1871, soit

BACHELOR meublé, chauffé, éclairé,
près université, 683-5040

CHARLES, 2 1/2, 4 pièces, chauffé,
681-5040

DEMI-sous-sol, 4 1/2 semi-meublé, \$280,
tout compris, stationnement, entrée
laveuse, sècheuse, sous-louer pour juil-
let, après 17h, 663-7846

GRAND 6 1/2, sous-louer, \$345 mois,
chauffé, éclairé, maison seule, 527-
9475, 683-1734

MARGUERITE-BOURGEOIS, demi
sous-sol, 2 1/2 pièces, \$100, 1 1/2, \$140,
meublés, 681-5101, 681-9044

PRES université, sous-sol, 3 1/2 pièces,
meublé, chauffé, éclairé, libre immé-
diatement, 681-0629

PRES université, 3 1/2, eau, chauffé,
éclairé, stationnement, entrée laveuse,
sécheuse, \$250, 683-8131

SHEPPARD, 4 1/2, chauffé, eau chaude,
balcon, 683-8736, 527-1969

SILLERY, parc Palais, 3, 4, 5 pièces,
logements neufs, vue magnifique sur
fleuve, 651-4036, 688-8614

SOUS-louer, 3 1/2 pièces, semi-meublé,
chauffé, 687-0146

5 1/2 PIÈCES, meublé si désiré, Maguire
P. Brochu, jour 842-3674, soir 843-
4439

6 PIÈCES, chauffé, mai ou juillet, \$290,
527-9426

4 1/2 5 1/2, ler juillet, jour 529-1142, ou
dimanche, M. Morin 527-1184, en
tout temps

3 1/2 SOUS-louer, cause transfert, 1 Parc
Samuel Holland, app 1445, jour 681-
4601, soit 527-4138, \$345 par mois

2 1/2 PIÈCES, meublé, chauffé, éclairé,
ler mai, 527-6580

1 1/2 PIECE, meublé, près GRP, 527-
4000 soir

1 1/2 2 1/2, libres ou juillet, chauffés,
meublés, semi-meublés ou meubles,
683-8110 13h30 à 17 heures

420 VANIER
APPARTEMENTS à louer, 3 1/2, 4 1/2, tout
services, près Fleur de Lys, 688-0943

AUBAINE, près Fleur Lys, 2 1/2 meublé,
stationnement, buanderie, libre juillet,

A Vanier, 4 1/2, chauffé, éclairé, station-
nement, \$240, 687-4192

420 VANIER

PRES centre Fleur de Lys, à louer,
duplex, jumelé, grand 5 1/2 pièces, plus
sous-sol, libre ler juillet, à partir de

PRES Centre d'achats, 3 1/2 non meublé,
3 1/2 semi-meublé, tout compris, 687-
0175

QUEBEC
LES JARDINS DE LA RIVE
LOGEMENTS neufs, 3 1/2, 4 1/2, 5 1/2, tous
les services compris, réalisation Cecil-
land, 779 boulevard Hamel, app 4,

SAMSON, 3 1/2, 5 1/2, services, avril/juil-
let, 688-8969, 627-3093

VILLE Vanier, grand 3 1/2 non meublé,
très propre, \$185 libre, 692-3813

VILLE Vanier 3 1/2, chauffé, eau chaude,
entrée laveuse sècheuse, \$210 juillet,
623-5531

5 1/2 CHAUFFE, eau chaude, \$270, libre
immédiatement, 658-7744

4 1/2 (bungalow), entrée laveuse sèche-
use, 2 stationnements, 527-7135

4 1/2 CHAUFFE, stationnement, 2ème
étage d'un 6 logements, après 5 heures,

4 1/2 PIÈCES, modernes, tapis, entrée
laveuse, sècheuse, sous-louer pour juil-
let, après 17h, 663-7846

402 SENTERRE, 4 1/2 chauffé, eau chan-
de, 2 balcons, stationnement démaçé,
ler, \$255, 2ème \$250, juillet, 623-
2923, 631-6963

3 1/2 PIÈCES, libre juillet, chauffé, eau
chaude, \$160, rue Gauvin, 681-7623

3 1/2 4 1/2 CHAUFFES, eau chaude four-
nie, 681-8537

2 1/2 PRES Christ-Roi, demi-sous-sol,
tout compris, stationnement, \$210,

2 1/2 3 1/2 4 1/2, semi ou meublés, 683-
4728, 626-4100

105 SAMSON, 3 1/2, meublé, 4 1/2, \$250,
tout inclus, 683-1430, 629-2871

432 MAISONS À LOUER
A louer, condominium au Mont Ste-
Anne, aux pieds des pentes, meublé,
équipé, 3 chambres, foyer, occupation
immédiate, \$550, 656-0573

AN

D 14

432 MAISONS À LOUER

STE-FOY, spacieux bungalow, 7 1/2, se mi-mobilié, salle familiale, vue excep- tionnelle. \$300. 651-6075 780651

ST-NICOLAS

A LOUER, maison neuve, 5 pièces, \$400 mois, pas chauffée, pas éclairée. 842-5768, 843-6629 777581

VILLENEUVE

JUMELLE 5 1/2, \$285 juillet, 963-6222 787923

435 LOGEMENTS DEMANDÉS

COUPLE cherché 5 1/2, 6 pièces dans Montcalm. 651-6092 848136

437 LOGEMENTS À PARTAGER

FILLE, dame, religieuse, logement près centre Laurier. 658-0915 791587

CHAMBRES 440 & 479

443 CHAMPLAIN

CHAMBRE à louer, semaine ou au mois. 892-3847, 694-0066, Manoir Fleur de Lys, 43 rue St-Louis. 791875

444 CHARLESBOURG

CHAMBRE-boudoir, entrée seule, lavabo, permis cuisine. 626-3263. 781310

446 LES SAULES DUBERGER

DUBERGER, chambre à louer avec toutes commodités. 681-0461. 780429

447 LIMOILOU

AVEC toutes commodités, entrée indépendante, stationnement, fille. 322-1148. 787614

449 MONTCALM

ST-SACREMENT, chambre-boudoir, poêle, réfrigérateur, eau chaude. 683-8596. 780410

452 RIVE-SUD

CHARNY, près Polyvalente, permis cuisine, entrée privée. 632-6347. 781088

453 STE-FOY

ACCES facile, université Laval, cégep Ste-Foy, entrée privée, permis cuisine, salle de bain avec douche. 653-8217. 786256

454 ST-JEAN BAPTISTE

CHAMBRES bachelors, colline parlementaire, poêle, réfrigérateur, meubles neufs. 522-1871, soir 525-6320. 789711

448 NEUFCHÂTEL LORETTEVILLE

CHAMBRE-boudoir, salle bain, entrée privée, stationnement. 843-8848. 795314

449 MONTCALM

BEGIN, grande, impeccable rez-de-chaussée, permis cuisine. \$125. 687-0024. 791275

455 ST-ROCH

FLEURY, chambre-boudoir, permis cuisine. \$20-\$25. 523-4124. 783277

456 ST-SAUVEUR

TRANQUILLITÉ, poêle, réfrigérateur, lundi au vendredi. 681-4923. 787000

458 SILLERY

CHAMBRES, près université, toutes commodités, quartier résidentiel. 688-0309. 784739

460 VANIER

PRES Christ-Roi, entrée seule. 681-5069. 788943

473 CHAMBRES ET PENSIONS

CHAMBRES tranquilles, déjeuner, soupe, près autobus. 683-1042. 794255

453 STE-FOY

MONSIEUR distingué, avenue Bon Air, entrée privée. 688-1573. 778025

473 CHAMBRES ET PENSIONS

ST-PASCAL, personne autonome, chambre seule. \$250 tout compris. 524-5357. 785078

454 ST-JEAN BAPTISTE

CHAMBRES bachelors, colline parlementaire, poêle, réfrigérateur, meubles neufs. 522-1871, soir 525-6320. 789711

455 ST-ROCH

FLEURY, chambre-boudoir, permis cuisine. \$20-\$25. 523-4124. 783277

456 ST-SAUVEUR

TRANQUILLITÉ, poêle, réfrigérateur, lundi au vendredi. 681-4923. 787000

458 SILLERY

CHAMBRES, près université, toutes commodités, quartier résidentiel. 688-0309. 784739

460 VANIER

PRES Christ-Roi, entrée seule. 681-5069. 788943

473 CHAMBRES ET PENSIONS

CHAMBRES tranquilles, déjeuner, soupe, près autobus. 683-1042. 794255

453 STE-FOY

MONSIEUR distingué, avenue Bon Air, entrée privée. 688-1573. 778025

473 CHAMBRES ET PENSIONS

ST-PASCAL, personne autonome, chambre seule. \$250 tout compris. 524-5357. 785078

454 ST-JEAN BAPTISTE

CHAMBRES bachelors, colline parlementaire, poêle, réfrigérateur, meubles neufs. 522-1871, soir 525-6320. 789711

455 ST-ROCH

FLEURY, chambre-boudoir, permis cuisine. \$20-\$25. 523-4124. 783277

456 ST-SAUVEUR

TRANQUILLITÉ, poêle, réfrigérateur, lundi au vendredi. 681-4923. 787000

458 SILLERY

CHAMBRES, près université, toutes commodités, quartier résidentiel. 688-0309. 784739

460 VANIER

PRES Christ-Roi, entrée seule. 681-5069. 788943

473 CHAMBRES ET PENSIONS

CHAMBRES tranquilles, déjeuner, soupe, près autobus. 683-1042. 794255

473 CHAMBRES ET PENSIONS

ST-PASCAL, personne autonome, chambre seule. \$250 tout compris. 524-5357. 785078

454 ST-JEAN BAPTISTE

CHAMBRES bachelors, colline parlementaire, poêle, réfrigérateur, meubles neufs. 522-1871, soir 525-6320. 789711

455 ST-ROCH

FLEURY, chambre-boudoir, permis cuisine. \$20-\$25. 523-4124. 783277

456 ST-SAUVEUR

TRANQUILLITÉ, poêle, réfrigérateur, lundi au vendredi. 681-4923. 787000

458 SILLERY

CHAMBRES, près université, toutes commodités, quartier résidentiel. 688-0309. 784739

460 VANIER

PRES Christ-Roi, entrée seule. 681-5069. 788943

473 CHAMBRES ET PENSIONS

CHAMBRES tranquilles, déjeuner, soupe, près autobus. 683-1042. 794255

473 CHAMBRES ET PENSIONS

CHAMBRES tranquilles, déjeuner, soupe, près autobus. 683-1042. 794255

AUBAINE \$40,000 et moins HYPOTHÈQUE: POSSIBILITÉ 13 1/2% 5 ANS, TEMPS LIMITÉ

DES COURTIER EN IMMEUBLES EFFICACES POUR VOUS! 659-3152

ATTENTION MAISON canadienne, 4 côtés briques, terrain inclus, prête à habiter. 114% amortissement 25 ans. Norbert Rousseau 687-5940. 783504

BEAU SITE BOISCHATEL, maison 1 1/2 étage, briques, tapis partout, terrain fin, boisé, près terrain golf, directement du propriétaire. 623-5781 après 18h. 794323

LAC CLEMENT BORD du lac, terrain 75 x 300, style suisse, 2 étages, 8 pièces, plus foyer, meublé, chauffage électrique. \$80,000, intérêt discutable. 525-8162. 626-2657. 784735

UNE ANNONCE CLASSEE NE CÔUTE PAS CHER - 647-3111



480 BANLIEUE

LAC SAINT-CHARLES 229 500 bungalow 28 x 32 rénoveré, très grand terrain 75 x 161, libre 1er mai 80. Mariette Bedard 628-6735, 524-3912. Inter-Cité, courtier. 798530

LAC Sept-Îles, maison 48 x 30, terrain 800 x 100, paysagé, avec quai, du propriétaire, soir et fin de semaine, 1-337-6214. 75255

LAC Beauport, suisse, impeccable, 7 pièces, foyer, cabanon, piscine communautaire, aubaine, 849-2946. 788285

LAC-BAUPOURT, coteau canadien 7 pièces, foyer, impeccable, urgent Céline Hudon 628-0883 Morin Associés, courtiers 627-2271. 790744

LAC-BAUPOURT, aubaine, tyrolien, 7 pièces, salle manger, foyer vue, accès lac, Fernand Talbot 527-0580. Trust Royal, Courtier 656-9660. 797021

LAC DELAGE, split entrance 1979 brique, 7 pièces, 2 foyers, impeccable! Nicole Duval 658-3711 Trust Royal, Courtier 656-9660. 797018

LAC-BAUPOURT, très jolie maison moderne, foyer, grand terrain Irène Lévesque 628-3781 Montréal Trust Courtier 628-8383. 790854

LAC CLEMENT Châlet suisse, 200.000 pi ca. Prix 448.000 Johanne Nolin, 683-9398 A.E. LePage Courtier 687-4520. 790687

LAC Beauport, 24 x 32, terrain 8.000' 8, chemin de l'Orée, 227.000, 849-2236. 778370

LAC-BAUPOURT, suisse, 8 pièces, 1978, hypothèque 10,4%, 861.500, foyer, commodités, 849-3878. 792666

LAC-St-Charles, Epinettes rugées, bungalow neuf 28 x 40, 442.500, Berubé courtier 849-4884. 794636

LAC-St-Charles, canadienne, 25 x 40, neuve, 849-3436. 794651

LAC-BAUPOURT, suisse, 5 pièces, 440.000 Tel. 849-6869. 787282

LAC-St-Augustin Sud, maison à vendre, 872-1847. 780749

MAISON seule, Ancienne-Lorette libre juin, 54 chauffage électrique, abri auto, hypothèque 13%, balance prix de vente, Maurice Masse 628-7041, Morin Associés Courtiers 627-2271. 790519

MAISON 5 1/2 pièces, tapis, construction 1978, reprise financière, 345.000, Léo Bernier 628-8154, 628-8499, Morin Associés Courtiers. 790729

480 BANLIEUE

STONEHAM, 2 ans, meublé, rideaux, tapis neufs, 449.000, hypothèque 830.000, acompte 66.000, solde financier propriétaire, 692-1100. 796463

STONEHAM, beau domaine, 120.000' terrain, paysage, partie bois, maison, chalet, grange, garage, près golf, ski, 848-2686. 878689

STONEHAM, 4 pièces, sous-sol fini, garage intérieur, bord rivière, 626-1334, 848-2308. 848332

SUPERBE terrain 255.000 pica, joli bungalow excellent pour pêcheurs, bon investissement, Lorraine Bélanger 653-8215 A.E. LePage Courtier 687-4520. 797059

VAL-BELAIR, bungalow 24 x 40, aucun entretien sous-bassement fini, faut vendre impeccable, Cécile Laroché 653-8455 Trust Royal, Courtier 656-9660. 797020

VAL Belair, maison directement du propriétaire, terrain 150 x 100, Tel. 842-8850. 785257

VAL Belair, maison seule à vendre, prix à discuter, 627-3192. 774303

442.000, 8 PIÈCES, garage, paysager, Luna Laveau 663-1435 Montréal Trust Courtier 628-8383. 790883

11% QUOI de mieux St-Emile bungalow 1979, super foyer, LePage Courtier 627-0901, Rocheleau 626-6847. 790933

10 1/2% LAC St-Charles, syle canadien, 42 x 26, 345.500, Berubé courtier, 849-4884. 794635

481 BEAUPOURT

AUBAINE, directement du propriétaire, maison 24 x 40, 4 ans, sous-sol fini, terrain paysagé, 339.500 ferme, personnes intéressées seulement, 663-2616. 793223

BEAUPOURT, 5 1/2, 2 étages, brique, redre, hypothèque 84.000, 10% transférable, 649.900 négociable, Groupe Champlain courtiers, Mariette Gaudreau 687-2122, 522-5678, 136. 794747

BEAUPOURT rue Des Coquilles, bungalow brique, déclin aluminium, terrain paysager, très beau secteur, vente rapide Raymond Dowd 628-6735, 667-3897, Inter-Cité, courtier. 798523

BEAUPOURT, bungalow, brique, chauffage électrique grand terrain, vue Québec, négociable transfert extérieur, Gérard Savard 527-4643, Trust Royal, Courtier 667-7310. 797032

BEAUPOURT, joli cottage construction 1977, chauffage électrique, tranquille 443.500, Thérèse Couillard 623-2495, Morin Associés Courtiers 627-2271. 790519

BEAUPOURT, bungalow, brique, chauffage électrique, hypothèque 11%, échéance 83, Maurice Masse 628-7041, Morin Associés Courtiers 627-2271. 790518

MAISON seule, avec revenus 3315, 1,5%, 2,3%, Beauport, hypothèque 10,4%, échéance 83, Maurice Masse 628-7041, Morin Associés Courtiers 627-2271. 790518

MAISON unifamiliale à vendre ou à louer, 25 x 40, 3 chambres, sous-sol demi-fini, piscine, patio, cabanon, Beauport, 667-8195. 788766

481 BEAUPOURT

COURVILLE, coteau 8 pièces, terrain commercial, idéal pour bureaux, Marcel Trudel 524-4186 Montréal Trust Courtier 628-8383. 790886

COURVILLE rue Canadel, construction 1 an, libre, LePage Courtier 627-0901 Solange G. 623-1948. 796954

COURVILLE, maison neuve, 28 x 38, style canadien, 661,3995. 780314

DIRECTEMENT propriétaire, 24 x 40, terrain 61 x 128, 667-2625. 791796

DU propriétaire, construction août 1979, 2 étages, patio, double foyers, hypothèque transférable à 11% pour 5 ans, 623-2205, 663-1827. 793506

FAUT voir ça! Nouveau Développement Horizon, Beauport, 26 x 38, 13 1/2% SCHL. E. Louis Morin Construction, 626-3712. 780868

GIFFARD, rue Royal, site commercial, coteau 9 pièces, garage, abri auto, lère hypothèque 12,5% Ghyslain Couture 663-4597 Trust Royal, Courtier 667-7310. 797025

GIFFARD, bungalow brique, garage, belles grandes pièces, beau terrain, Irène Lévesque 628-3781 Montréal Trust Courtier 628-8383. 790855

HYPOTHEQUE 10%, août 1982, bungalow brique, chauffage électrique, secteur tranquille, LePage Courtier 627-0901, Rocheleau 626-6847. 790932

IMPECCABLE, 6 pièces, bijoux, possession immédiate, nouveau mandat, Mariette Gagnon 651-4640 Trust Général Courtier 688-0630. 797067

JOLI bungalow, façade brique, armoires chêne, grand terrain, Urgent Vendre, Denis McCabe 627-1772 LePage Courtier 627-0901. 790949

MAGNIFIQUE coteau, 1 1/2 étage, foyer, abri d'auto, terrasse, vue sur fleuve, 661-4715. 787011

MAISON seule, Courville 40 x 25 sous-sol fini, pré-polyalène, arène, terrain aménagé, hypothèque 11%, balance prix vente à 13%, Maurice Masse 628-7041, Morin Associés Courtiers 627-2271. 790515

MAISON seule, avec revenus 3315, 1,5%, 2,3%, Beauport, hypothèque 10,4%, échéance 83, Maurice Masse 628-7041, Morin Associés Courtiers 627-2271. 790518

MAISON seule, Beauport 5 1/2, chauffage électrique, hypothèque 11,4%, échéance 82 B.P. vente, Maurice Masse 628-7041, Morin Associés Courtiers 627-2271. 790518

MAISON unifamiliale à vendre ou à louer, 25 x 40, 3 chambres, sous-sol demi-fini, piscine, patio, cabanon, Beauport, 667-8195. 788766

MAISON impeccable 24 x 40 paysager, chaudière brique, vente, Claude Richard 843-7989 Montréal Trust Courtier 529-0981. 790701

MAISON moderne, 9 1/2 pièces, sous-sol fini, terrain aménagé, sur le bord du lac, près boulevard Capitale, 355.000, 627-1818, 667-8277. 794234

MAISON 32 x 36, garage, remise, sous-sol fini, foyer, possibilité revenu, 628-9454. 777794

482 CAP-ROUGE

CAP-ROUGE, maison canadienne, 28 x 46, 6 1/2 grandes pièces, aire ouverte, tapis, tapisserie, foyer, terrain 75 x 150, terrassement fini, patio arrière, cabanon, pas de voisin arrière, très bonne hypothèque 5 ans, prix 467.500, du propriétaire, 651-9764. 789261

CAP-ROUGE, maison brique (28 x 42), salle à dîner, baie vitrée, planchers bois franc et peinture intérieure récents, terrain superbement paysager, financement intéressant, Taux 11 1/2%, Paradis 651-8239 A.E. LePage 627-0901. 790657

CAP-ROUGE, 1010 de la Rivière nord, bungalow sur terrain 66 x 90, prix 443.000, Shawigan 1-819-537-8463. 785084

CAP-ROUGE, 162.000, superbe coteau, garage double, 10 pièces, 2 foyers, Hugotte Lacroix 658-0205 Trust Royal, Courtier 656-9660. 797014

CAP-ROUGE, maison neuve, constructeur, hypothèque 10,4%, 653-3516. 784359

CAP-ROUGE, jumelé, près Revenu, fleuve, location, 656-1920. 795603

COQUETTES et spacieuses 9 pièces, salle séjour avec foyer et porte-patio, voisinant dinette cuisinière, piscine, terrain 10.000 pica, près parc, style français, Mme Lacroix 687-5224 code 2128, Germain & Ass. Courtiers 658-1948. 790920

COTTAGE canadien, foyer, patio, intérieur superbe hypothèque 11 1/2%, Pierre Lapointe 628-5762 Montréal Trust Courtier 628-8383. 790851

DIRECTEMENT du constructeur, style canadien, brique, foyer, 1447 de Cailleries, hypothèque 13% pour un an, prix de vente 669.500, 626-7393. 784942

DIRECTEMENT du propriétaire, 28 x 45, 4 chambres, sous-sol fini, grand terrain paysagé 70 x 150, 658-7710. 793309

DOMAINE des Soeurs, Place Louis Hébert, terrain, maison unifamiliale ou jumelée, intérêt 13%, Construction Deshaies, 872-0814. 781890

HYPOTHEQUE 10 1/2%, Bocages du Golf, 6 1/2 grandes pièces, 2 salles bains, foyers, toutes commodités, Cécile Chiche 651-9417 Fiducie Prêt Revenu courtier 653-1236. 775749

JOLI bungalow, 28 x 46, possibilité revenu, 653-2125. 777055

LES Bocages du Golf, du propriétaire, maison unifamiliale-jumelée, terrassement, autres avantages, moins de 550.000, 872-4116. 791406

MAGNIFIQUE style canadien, terrain boisé, hypothèque 10 1/2%, intérieur à voir, 653-7980. 791363

MAISON canadienne, 14 étage, 26 x 36, près golf, construction récente, terrain 8.600' carrés, hypothèque 10 1/2% transférable, échéance octobre 1982, 658-9284. 788960

MODERNE personnelle aérée 662.000 11% transférable LePage Courtier 627-0901 Claire Tremblay U21-1197. 790835

QUEBECOISE, foyer, sous-sol fini, terrain aménagé, secteur calme, Louise Bilodeau 522-5676 code 301, Montréal Trust Courtier 628-8383. 790879

RESIDENCE luxueuse, 2 foyers, 3 salles bains, grand terrain paysagé, revenu possible, bon financement, 658-8546, 667-4695. 784005

484 CHARLESBOURG

CHARLESBOURG, très belle propriété, refaite à neuf l'an dernier, chauffage électrique, intérêt 12%, il faut la voir, Occasion unique, Mme Lemay 687-5224 code 2330 - Germain & Ass. courtiers 658-2474. 790611

CHARLESBOURG près Trudelle 25 x 42, pierre brique renové en 1975, foyer au salon, sous-sol aménagé, 2 salles bains, terrain paysager, Aline Gendron 628-6735, 524-7033, Inter-Cité, courtier. 798525

CHARLESBOURG, du propriétaire, secteur de choix, construction qualité supérieure, belle finition, terrain paysagé, négociable, 626-8822. 780508

CHARLESBOURG, deux bungalows, exceptionnels bon prix, près tous services, Esther Dufour 628-0177 Groupe St-Laurent, courtier 524-4651. 790977

CHARLESBOURG ouest, coteau, luxueux 1 1/2 étage, pierre, foyer, hypothèque à 10 1/2%, échéance 1983, 627-0463. 789539

CHARLESBOURG, bungalow pierre, brique, près écoles, magnifique terrain, sous-sol fini, financement possible, propriétaire, 626-7785. 785059

CHARLESBOURG Urgent à jumelé, hypothèque avantageuse, libre LePage Courtier 627-0901 Solange G. 623-1948. 790920

CHALET été, très joli meuble, piscine, 8.000 terrain, négociable, 4 pièces, tel. Royal Chalut 658-8534 Trust Royal, Courtier 656-9660. 797013

CINQ pièces, 1976, électrique 448.500, Marcel Bleau 628-0417 Montréal Trust Courtier 628-8383. 790862

COTTAGE canadien foyer, abri d'auto, vue magnifique, faux foyer, Marcel Trudel 524-4186 Montréal Trust Courtier 628-8383. 790887

DIRECTEMENT du constructeur, canadienne en construction, 1 1/2 étage, 32 x 26, au 5432 rue Giroux, au bout de la 60ème rue est, sous terrain à vendre dans même secteur, Real Morin Inc. 651-0715. 795559

DIRECTEMENT du propriétaire, unifamiliale, 25 x 40, tout brique, foyer unique au sous-sol, entrée double asphaltée, terrain paysagé, 623-9158. 791773

DIRECTEMENT du constructeur, maison construite à votre goût, 5 ans de garantie, à partir de 440.900 terrain inclus, 626-2954, 628-8654. 783660

DIRECTEMENT du constructeur, Finetex Inc, maisons neuves, Place Giroux et 60ème Rue est, terrains disponibles, 623-3020. 785896

DU PROPRIETAIRE CHARLESBOURG, joli bungalow 28 x 41, porte patio, sous-sol fini, très bien située, courtiers s'abstiennent, 627-0062, 658-9284. 788960

GRONDIN, transfert, 4 chambres, foyer, secteur choix LePage Courtier 627-0901 Solange G. 623-1948. 790862

HYPOTHEQUE 10 1/2%, 3 ans, Orsainville, coteau jumelé, grand terrain, Yves Fiset 871-9742 Morin Associés Courtiers 627-2271. 790780

HYPOTHEQUE 10 1/2%, occasion unique, 6 pièces, impeccable LePage Courtier 627-0901 Bryan 628-5314. 790644

LEO T. Julien, coteau de style chalet suisse, 8 1/2 pièces, hypothèque 12% transférable, encore 30 mois, construction 1978, très belle maison, prix réduit pour vente rapide, maison transfert, 306 Place Fribourg, 849-5796 visites en tout temps. 791581

484 CHARLESBOURG

CHARLESBOURG, très belle propriété, refaite à neuf l'an dernier, chauffage électrique, intérêt 12%, il faut la voir, Occasion unique, Mme Lemay 687-5224 code 2330 - Germain & Ass. courtiers 658-2474. 790611

CHARLESBOURG près Trudelle 25 x 42, pierre brique renové en 1975, foyer au salon, sous-sol aménagé, 2 salles bains, terrain paysager, Aline Gendron 628-6735, 524-7033, Inter-Cité, courtier. 798525

CHARLESBOURG, du propriétaire, secteur de choix, construction qualité supérieure, belle finition, terrain paysagé, négociable, 626-8822. 780508

CHARLESBOURG, deux bungalows, exceptionnels bon prix, près tous services, Esther Dufour 628-0177 Groupe St-Laurent, courtier 524-4651. 790977

CHARLESBOURG ouest, coteau, luxueux 1 1/2 étage, pierre, foyer, hypothèque à 10 1/2%, échéance 1983, 627-0463. 789539

CHARLESBOURG, bungalow pierre, brique, près écoles, magnifique terrain, sous-sol fini, financement possible, propriétaire, 626-7785. 785059

CHARLESBOURG Urgent à jumelé, hypothèque avantageuse, libre LePage Courtier 627-0901 Solange G. 623-1948. 790920

CHALET été, très joli meuble, piscine, 8.000 terrain, négociable, 4 pièces, tel. Royal Chalut 658-8534 Trust Royal, Courtier 656-9660. 797013

CINQ pièces, 1976, électrique 448.500, Marcel Bleau 628-0417 Montréal Trust Courtier 628-8383. 790862

COTTAGE canadien foyer, abri d'auto, vue magnifique, faux foyer, Marcel Trudel 524-4186 Montréal Trust Courtier 628-8383. 790887

DIRECTEMENT du constructeur, canadienne en construction, 1 1/2 étage, 32 x 26, au 5432 rue Giroux, au bout de la 60ème rue est, sous terrain à vendre dans même secteur, Real Morin Inc. 651-0715. 795559

DIRECTEMENT du propriétaire, unifamiliale, 25 x 40, tout brique, foyer unique au sous-sol, entrée double asphaltée, terrain paysagé, 623-9158. 791773

DIRECTEMENT du constructeur, maison construite à votre goût, 5 ans de garantie, à partir de 440.900 terrain inclus, 626-2954, 628-8654. 783660

DIRECTEMENT du constructeur, Finetex Inc, maisons neuves, Place Giroux et 60ème Rue est, terrains disponibles, 623-3020. 785896

DU PROPRIETAIRE CHARLESBOURG, joli bungalow 28 x 41, porte patio, sous-sol fini, très bien située, courtiers s'abstiennent, 627-0062, 658-9284. 788960

GRONDIN, transfert, 4 chambres, foyer, secteur choix LePage Courtier 627-0901 Solange G. 623-1948. 790862

HYPOTHEQUE 10 1/2%, 3 ans, Orsainville, coteau jumelé, grand terrain, Yves Fiset 871-9742 Morin Associés Courtiers 627-2271. 790780

HYPOTHEQUE 10 1/2%, occasion unique, 6 pièces, impeccable LePage Courtier 627-0901 Bryan 628-5314. 790644

LEO T. Julien, coteau de style chalet suisse, 8 1/2 pièces, hypothèque 12% transférable, encore 30 mois, construction 1978, très belle maison, prix réduit pour vente rapide, maison transfert, 306 Place Fribourg, 849-5796 visites en tout temps. 791581

488 NEUFCHÂTEL

DES TOURNESOLS, joli bungalow 5 1/2 pièces, 339.000, urgent, Hélène Roy 651-3895 Courtes Courtier 659-2979. 790825

DURAND, split level, 25 x 30 grand terrain, près tous services, propriétaire, 843-3103. 793635

GARAGE bien situé avec revenu d'une maison, Louise Bilodeau 522-5676 code 301 Montréal Trust Courtier 628-8383. 790880

GRAND bungalow, porte-patio, aucun voisin arrière, Ginette Melançon 843-1573 Montréal Trust, Courtier 628-8383. 790857

INTERET 11 1/2% 5 ANS NEUFCHATEL, jumelé 5 pièces, galerie, près centre d'achats, 623-5133, 872-8236. 795287

JUMELLE style canadien, vue Québec, hypothèque 11% transférable, 4 ans, sous-sol semi-fini, gazonne, directement propriétaire, faut voir, 842-6181. 790642

JUMELLE, 3 étages, 6 1/2, brique, tapis, 100 1/2, 1983, capital-intérêt-taxes 330, 339.000, comptant 55.000, 658-9540. 789725

JUMELLE, hypothèque 85.000, transférable, 10 1/2%, 4 ans, 628-7346. 789888

LIMITE Loretteville, 209.500, hypothèque 332.500, 10%, échéance octobre 83, jumelé magnifique, Jacqueline Caron 658-8717 Trust Royal, Courtier 656-9660. 797008

LORETTEVILLE Loretteville, 209.500, hypothèque 332.500, 10%, échéance octobre 83, jumelé magnifique, Jacqueline Caron 658-8717 Trust Royal, Courtier 656-9660. 797008

LORETTEVILLE, maison canadienne, beau secteur, 28 x 44, stucco, porte patio, terrain boisé, clôture, directement propriétaire, 842-4508. 787003

LORETTEVILLE, beau cottage chaudière, 75, luxueux foyer, 2 salles bains, magnifique terrain, Thérèse Johnson 683-3294 Trust Royal, Courtier 656-9660. 797007

LORETTEVILLE, transfert impeccable, spacieux bungalow boisé, beau secteur, Olive Bewick courtier 653-2118. 781844

LORETTEVILLE, joli bungalow 38 x 28, tout brique, secteur paisible France Roy 628-7041, Morin Associés Courtiers 627-2271. 790512

LORETTEVILLE, 443 boulevard Valentin, bonne hypothèque transférable 104, Ginette Fortin 651-6653, Trust Royal, Courtier, 653-3691. 797036

MAISON style moderne 44 x 37, plafond pin rainuré, cuisine céramique, terrain boisé, secteur de luxe, hypothèque 38% au bas du marché, Christian Côté 653-2812, 623-1185, Inter-Cité, courtier. 798533

MAISON d'autrefois, rénovation site rural, Francine Hudon 871-2620, Groupe St-Laurent, courtier 524-4651. 790865

NEUFCHATEL, bungalow intérieur moderne, terrain superbe, piscine, impeccable, Doris Vachon, 647-2626, 843-8173. 795310

NEUFCHATEL, Carré Duprat, du propriétaire,

D 16

MAISONS SEULES suite

488 NEUFCHÂTEL LORETTEVILLE

25 x 30. IMPECCABLE, hypothèque \$30.000, 11% transférable, terme 24, peu comptant. Bûche 626-5254 Courtac

11 1/2% JUMELLE, entrée split, Neufchâtel, M. Proulx 683-5220. 794177

489 MONTCALM

CONDOMINIUM Belvédère, 3, 5 et 6 pièces, libres immédiatement, éprouve feu, balcon, garage, chauffé, soit 683-3041, jour 522-4370, 529-5458.

CONDOMINIUM 2 1/2 pièces semi-meu- blés, 2e étage, garage intérieur, frais commun \$36 (Belvédère) Pierre Nolin 653-5677 A.E. LePage Courtier, 687-4520. 790800

CONDOMINIUM Bernières 5 1/2, garage, 11 1/2%, fleuve, LePage Courtier 627-0001, Claire Tremblay 627-1967. 790534

CONDOMINIUM de Bernières, 5 1/2, vue fleuve, Propriétaires, 525-5475. 797944

DIRECTEMENT DU PROPRIÉTAIRE CONDOMINIUM A VENDRE ADJACENT PLAINES D'ABRAHAM 499-4919. 795723

LOUISBOURG, condominium 3 cham- bres, piscine, sauna, 2 garages inté- rieurs, P. Roussel, 687-3848, Morin Associés, courtiers 683-2103. 798513

NOUVELLE INSCRIPTION Maison ville, âge un an, situé dans Franci- cana, garage chauffé, porte patio, terrasse arrière, hypothèque \$30.000, Taxe 10% échéance 1984 possibilité taux moyen, Paradis 651-8239 A.E. LePage 627-0901. 790625

NOUVELLE INSCRIPTION jumelle moderne, hypothèque imposable, transférable à 10 1/2%, impeccable, 4 chambres, Yves Gagnon 651-9561 Trust Royal, Courtier 656-9690. 797006

QUÉBEC, bungalow 5 1/2 pièces près de St-Cyrille \$58.000, secteur résidentiel, magnifique terrain, Line P. Lapierre 683-7907, Trust Royal, Courtier 687-7310. 797030

RESIDENCE 4 logements (bien entre- tenu), garage double, foyer, 5 1/2 pièces libre acheter, prix: \$55.000, discuta- ble Pierre Nolin 653-5672 A.E. LePa- ge courtier 687-4520. 790997

ST-SACREMENT, bungalow, pierre- briques, 8 pièces, 2 foyers, garage, Lizotte courtier, 651-5711. 791024

492 RIVE-SUD

A St-Nicolas, 5 1/2, façade brique, cham- bres, sous-sol, hypothèque 11 1/2% trans- férable, centre d'échats, Groupe Cham- plain courtiers, Marie Gaudreau 687-2122, 522-5678, 136. 794748

A St-Jean Chrysostôme, style moderne, hypothèque 11%, échéance 1984, Miché- line Garant 831-1991, Groupe St- Laurent courtier 839-7548. 796670

A St-Jean Chrysostôme, directement propriétaire, maisons seules, intérêt 12 1/2% 2 ans, 839-4643. 778247

AUBAINE, maison de campagne, 2 étages, 7 pièces, plus cuisine d'été, Rang 2, St-Paul, Comté Montmagny, terrain 300 x 300, 1-248-0987 après 18h. 791548

AUBAINE, Charny, Bungalow très pro- pre (28 x 37) 5 pièces, prix \$37.500 négociable, taxe \$25, faut voir Pierre Paradis 651-8239 A.E. LePage 627-0901. 790668

A vendre ou louer, maison canadienne 125 ans, avec terrain 77.000' carrés, 22 milles du pont, après 17h, 1-728-4063. 793040

CONDOMINIUM LE BEAUVOIR DES APPARTEMENTS DE LUXE

Taux d'intérêt à 11% Hypothèque conventionnelle à 95% Amortissement 15 ou 20 ans Période de prêt: 5 ans Mme SUZANNE duBOIS 837-6124 310, rue St-Georges, Lévis, 839-5154

A VOIR, terrain boisé, intérieur pla- fonds cèdre Columbia, canadienne ori- ginaire, Christiane Trupier 831-0017 Courtac Courtier 839-4185. 790807

A 40 milles de Québec, maison pierre 70' x 30', 10 ans, 15 pièces, garage double, foyer, chauffage électrique, 2 remises extérieures, grand terrain boisé, paysage, endroit tranquille, pro- priétaire, 1-819-589-5371. 791468

BERNIÈRES

Si vous gagnez \$15.000 annuellement, j'ai un magnifique jumelé, 2 étages, 5 minutes Place Laurier, Comptant \$500, Tel. 831-1803, 651-8374. 771474

Bernières - St-Rédempteur BUNGALOW style canadien, brève. À visiter rue du Barrage. Terrains pour nouvelles constructions. Du construc- teur 831-2068, 831-5365. 792688

BERNIÈRES, hypothèque 11%, bungal- ow style canadien, pierre et briques, armoires et placiers en chêne, 2 foyers, face à l'école et garderie, \$55.500, 831-6035. 790687

BERTHIER, jumelé possibilité revenu, propre, grand terrain, calme, Doris Vachon 647-2626, 843-8173. 798513

VACHON & ASS COURTIER

BERNIÈRES, bungalow 24 x 40 hypo- thèque 10 1/2% transférable, chauffage électrique, Richard Dumont 833-4858, Trust General - courtier - 833-4450. 797076

BERNIÈRES, magnifiques maisons ju- mées, styles split-level et moderne, à vendre directement du constructeur, 831-4024. 798355

BERNIÈRES, 28 x 34,abri d'auto, style canadien, toit cathédrale, terrain 150' x 90', prix à discuter, 831-3107. 795542

BERNIÈRES, maison canadienne, construction 1979, foyer, lucarnes, Pla- ce du Bosquet, à vendre ou à louer, 831-9125 avant 18h. 796342

BERNIÈRES, 2 étages, sous-sol, 4 cham- bres, toit cathédrale, sous-sol, terrain 33.000 pieds, \$55.000, 831-9818, soir. 798991

BERNIÈRES magnifique bungalow de 3 ans, conditions faciles, G. Lessard 842-6784 Germain & Ass. Courtiers 656-2474. 790890

BERNIÈRES, neuve, moderne, hypo- thèque 11%, 5 ans, 831-5113. 790751

A 25 milles de Québec, petite maison antique, 10.500 de terrain, \$15.500, soir 872-5004. 790698

BREAKEYVILLE, maison neuve, style canadien, 28 x 36, cuisinière 14 x 12, 832-4893, 832-3061. 791212

BREAKEYVILLE, propriété pierre, brique, 43 x 39, garage, abri d'auto, 5 chambres, 832-8611. 791790

BUNGALOW neuf, 28 x 40, St-Jean Chrysostôme, près écoles, intérêt 12%, 4 murs briques, directement du pro- priétaire, occupation immédiate, Tel. 839-6844. 779460

BUNGALOW sous-sol fini, 65 du Vieux Port, Lauson, \$59.000. Pour informa- tions: Michel Gignac, Banque de Com- merce, Fleur de Lys, Jour 529-0667, soir 628-2899. 792291

BUNGALOW 26 x 40, 3 chambres, foyer, patio cabanon, sous-sol semi fini. Hypo- thèque \$28.800 à 11 1/2% transférable, Claudette Normand 843-0089 A.E. LePa- ge courtier 687-4520. 790902

RIVE sud, vue complète sur le fleuve, style moderne, 4 chambres, très grand terrain, Fernande Lévesque 687-0543 Antoine Morin Courtier 797081

RIVE-SUD, 28 x 42, hypothèque 10 1/2%, terrain 13.500 pi. ca. boisé, Jen- nifer Faur, Bruno Carrier, 653-7049 A.E. LePage Courtier, 687-4520. 790806

RIVE-SUD, bungalow brique, foyer, piscine, urgent, transfert, Antoine La- bel 656-0018, Courtac Courtier, 659-2979. 790817

ST-CHARLES Bellechasse, 9 pièces, 1 1/2 salles bains, 16.800' carrés, foyer, après 18h heures, 687-0007, 687-4500. 794774

ST-ETIENNE, 41 Tardif, canadienne, neuve, 2 étages, 6 pièces, salles bains, porte patio, galerie, \$46.800, 831-6135. 780015

492 RIVE-SUD

ST-ETIENNE, bungalow, 5 1/2, 2 ans, brique, asphalté, 831-0778. 774531

ST-ETIENNE, maison style canadien, avec garage, 831-3898. 784530

ST-GERVAIS Village, maison 26 x 36, plus cuisinière 12 x 14, terrain 100 x 100, ainsi que terrains à St-Gervais, Beaumont, Lauson, 833-4419. 792071

Si vous aimez la campagne, bungalow neuf, grand terrain, Richard Demers 831-0859, Groupe St-Laurent courtier 839-7548. 791388

ST-JEAN-CHRYSOSTÔME bungalow 27 x 46, 12 pièces, foyer, garage 18 x 20, terrain paysager, 10.000 pi. ca. faut voir Raymond Dowd 628-6735, 687-3897, Inter-Cité, courtier. 796520

ST-JEAN Chrysostôme, 24 x 40, hypo- thèque 12 1/2%, construction 1978, \$45.500, du propriétaire, 839-6411. 790600

ST-JEAN, joli bungalow split 42 x 36, chauffage électrique, 5 chambres, Pas- cher Réal Châtel 658-8534 Trust Royal, Courtier 656-9660. 797003

St-Jean Chrysostôme MAISON neuve, taux d'intérêt 12 1/2%, 830-0100. 785367

ST-JEAN Chrysostôme, 42 x 28, pro- priétaire, prix discutable, 839-0793. 791137

ST-JEAN Chrysostôme, style canadien 28 x 42, terrain 75 x 180, directement propriétaire, 839-6196. 796404

ST-LAMBERT, bungalow moderne, sty- le unique, terrain boisé, 9.000 pi. ca., taxes très basses, J. Maurice Ouellet 830-9494, Trust Royal, Courtier 667-7310. 797229

ST-LAMBERT, bungalow canadien 6 pièces, électricité 1978, 10 milles pont, Dutil - 832-6648, Trust Général - courtier - 833-4450. 797074

STE-MARGUERITE Dorechalar, Rang Ste-Marie, maison 2 pièces, 30 ans, très bon état, devra être démantelé sur terrain d'environ 140.000' carrés, en- droit tranquille, paysage magnifique, conditions du déménagement, prix à discuter, après 18h, 833-1471. 791213

ST-MICHEL, maison 36 x 42, garage, 191.000', \$44.500, 834-2794. 778256

ST-NICOLAS, directement propriétaire, Parc Chaudière, 101 Seurex Neuve, style canadien, prix raisonnable, 842-1941, 842-5634, Maurice Duchesneau. 791530

ST-NICOLAS, plain pied, 25 x 40', sous-sol semi-fini avec foyer, terrain aménagé, cabanon, piscine, \$430, par mois/capital, taxes, intérêt, \$4.900, comptant, 831-0267. 795849

ST-NICOLAS MAISON neuve, 5 pièces, \$38.000, taxes 11%, très peu comptant si désiré, 842-5768, 843-4629. 794563

ST-NICOLAS, style normand, entrée asphaltée, paysage, grand terrain clô- turé, sous-sol fini, potager, patio plus foyer extérieur, face garderie, 831-1306. 781284

ST-NICOLAS, transfert, grand bungal- ow, \$39.500, visiter, faites votre prêt, Marie Verreault 831-1869 Montréal Trust Courtier 628-8383. 790964

SAINTE-NICOLAS, impeccable, foyer, grand terrain, faites votre offre Ger- vais 524-8977 Trust Général, courtier 688-0630. 790918

ST-NICOLAS, canadienne, terrain boisé, vue fleuve, 831-1332, 831-1278. 775326

ST-NICOLAS, jumelé canadien à ven- dre, terrain boisé, hypothèque intérêt taux bas, 831-0175. 794629

SOYEZ à votre compte pour un investis- sement d'environ \$15.000 Nicole Carrier 837-0650 Courtac Courtier 839-4165. 790812

ST-REDEMPTEUR, du propriétaire, 25 x 40', 14.000 pieds carrés, près Arena, hypothèque 11 1/2%, échéance 1982, \$49.500, 831-3190. 787264

ST-REDEMPTEUR, dans quartier résidentiel, jumelé 3 chambres à coucher, \$36.000, Yvette Tardivel 683-2646, après 5 heures. 787225

ST-REDEMPTEUR, choix 10 jumelés, bon prix, aussi excellent pour abri fiscal, Yvette Gagnon 651-9561 Trust Royal, Courtier 656-9660. 797006

ST-ROMUALD, superbe bungalow, foyer, piscine, Odette Emond, 837-2511, Montréal Trust Courtier, 837-8936. 794601

ST-ROMUALD, du propriétaire, jumelé quartier résidentiel, soir 839-7295. 791569

ST-ROMUALD, maison 4 1/2 pièces, très propre, \$22.000, 831-5434. 796151

SUPERBE construction supérieure, impeccable, arbres matures, secteur tranquille, Diane Fréchette 687-5224 (1740) Montréal Trust Courtier 529-0981. 790711

TRANSFERT - URGENT PINTENDRE, 28 x 44, sous-sol fini, remise, patio, terrain paysagé, \$65.000, pour \$55.000, discutable, 837-4500. 794146

LES CONDOMINIUMS JEAN ROYER

JEAN DEQUEN ET CHEMIN ST-LOUIS

4 1/2 \$550 7 1/2 \$950

- Foyer ou salon
- Balcon meublé 6 x 20 avec sorte laveuse-écheuse
- Pièce au sous-sol 12 x 18
- Terrain ombragé
- Foyer ou salon
- chauffage électrique air chaud, climatisé, humidifié et muni d'un filtre électro- nique
- Appareil central, broyeur à déchets
- 2 salles de bain, salle de lavage
- sous-sol 30 x 34
- terrain ombragé

POSSESSION JUIN 80 POUR INFORMATION 658-8111

DOMAINE BORDEN VENTE ET LOCATION 2721, Chemin St-Louis, Ste-Foy

500 VANIER PRES FLEUR DE LYS VANIER

MAISON unifamiliale neuve, construit sur les derniers terrains centre-ville, duplex simple, duplex avec un étage. Développement planifié, financement facile. Informations: Raul Emond constructeur 681-5276, 824-4458. 792680

VANIER MAISON neuve, 5 ou 6 pièces, très peu comptant. Prêt à être habitée d'ici le premier juillet 842-5768, 843-4629. 777064

505 NON CLASSIFIÉES BAIE St-Paul, 2 ans, cause départ, 26 x 42, extérieur fini pierre, foyer naturel, jour 1-435-2372, après 18 heures 1-435-2941. 790397

MAISON à Gaspé, près du Parc Forlun, avec verger et grand terrain, 1 (418) 892-5034, après 18 heures. 794234

ST-PAMPHILE l'Islet, maison 1 1/2 étages, grand terrain, \$18.000, 1-514-625-4386, 1-356-3088. 792742

515 MAISONS SEULES DEMANDÉES

CHERCHE maison individuelle à louer, premier mai, 4 chambres, grand terrain, retraite, accès facile, 849-5105, 529-5689. 792410

MAISONS A REVENUS 520 à 559

520 BANLIEUE ANCIENNE LORETTE, 9 logements \$117.000 Revenu \$30.700. A voir, G. Lessard 842-6784 Germain & Ass. Courtiers 658-2474. 790890

ATTENTION INTERET 11% DU PROPRIÉTAIRE, maison neuve avec 1 revenu, te coûtera que \$397 mois, inclus capital, taxes, intérêt, à l'Ancienne-Lorette 871-1743. 789132

SPACIEUSE maison, 9 pièces, meuble, plus 6 logements, vue panoramique sur fleuve, secteur champêtre, 15 minutes de Ste-Foy, faut vendre, \$87.000, négociable, Desaurault Desaurault & Associés courtier, Regent Desaurault 659-3192, 522-5676 code 415. 796724

\$11.000 COMPTANT, 10 logements, pierre, 5 1/2, 3 1/2, 2 1/2 pièces, chance de doubler votre capital en 1 an, Harold Bernier courtier 653-3254. 793025

521 BEAUPORT

AUBAINE, 12 logements, rue Seigneuriale, impeccable, rendement 19%, Guy Paire 843-2722 Courtac Courtier, 659-2979. 790613

BEAUPORT, rue Duchatel, 15 pièces, peut faire deux logements, Léon Bernier 628-8154, 628-8490 Morin Associés Courtiers. 790730

BEAUPORT, 8 logements, propriétaire, revenu \$21.500, 687-2407, 681-2142. 793191

BEAUPORT, 8 logements, 5 1/2 pièces, Boillard courtier 601-2403. 795729

BLOC, 4 x 5 pièces, revenu \$5.840, prix \$32.000, Ghislain Jean 687-5224 code 1361, Turmel Courtier 522-8142. 797215

BLOC de 6 logements, Mgr Gauthier, Giffard, du propriétaire, soir entre 18 et 20 heures, 661-6453. 777381

BRIQUE, hypothèque 10 1/2%, \$37.644, 45, prix \$75.000, 2 revenus, \$390, Lana Lévesque 683-1435 Montréal Trust Courtier 628-5363. 790681

Montreal Trust COURTIER Lévis 837-8836 MAISON DE LA SEMAINE LAUZON: Superbe résidence Normande Seigneuriale authentique du XVIIIe siècle, vue splendide sur fleuve et rive nord, Raymond Bourassa: 833-4951 - 522-5676 code 145

MAISONS A REVENUS
suite

521 BEAUPORT

BUNGALOW impeccable. Chauffage électrique. Merveilleux logement sous-basement. Comptant \$6,000. Michelle Lapierre. 653-7536
RENE GODELLE COURTIER 527-6686. 794266

GIFFARD, du propriétaire, 8 logements, 13 ans, très propre, revenu juillet \$21,840, prix \$135,000, négociable, hypothèque 10%, \$46,000 transférable, comptant demandé \$25,000, balance de vente possible, 627-0162, 628-4412. 794297

GIFFARD, bloc 9 logements, secteur St-Jude, portion hypothécaire 7%, solide à discuter, Claude Boyer 683-8427, LE Page courtier 522-7041. 794100

GIFFARD, 20-24 logements, entièrement loués, comptant raisonnable, acheteur sérieux seulement, Harold Bernier courtier 653-3254. 793822

GIFFARD, huit logements bien financés, Marcel Bleau 628-0417, Montréal Trust Courtier 628-8383. 790061

INCROYABLE

12 LOGEMENTS, impeccable, hypothèque 10% et 11% transférables, échéance 1984, électrique, Harold Bernier courtier 653-3254, Gagnon 527-0266. 793822

MAISON 32' x 36', garage remis, sous-sol fini, foyer, revenu \$175, 628-9454. 787072

MONSEIGNEUR Gauthier, 2 logements, propre, Lisotte courtier, 651-5711. 794342

6 REVENUS, 4 1/2 pièces, \$85,000 St Pie X, location complète, bien situé, aucun meuble, Aurel Crouteau 628-6735, 628-8167, Inter-Cité courtier. 796529

32 LOGEMENTS bien situés portion hypothécaire 11%, solide possible à intérêt raisonnable, Claude Boyer 683-8427, LePage Courtier 522-7041. 791931

523 CHAMPLAIN

RUE Couillard, 8 pièces, foyer, revenu au sous-sol, \$40,000, Theo Genest courtier 527-8102, 692-2540. 795246

RUE Couillard, 10 revenus, 4 pièces, foyer au rez-de-chaussée, Theo Genest courtier 527-8102. 795247

VIEUX-QUEBEC, 6 logements, revenus \$9,500, immeuble historique, faire offre. Rejean Malenfant 871-5052, Courtae Courtier 843-2033. 790628

4 LOGEMENTS, plus local commercial, stationnement, revenus \$22,966 P.E. Roussel, 687-3848, Morin Associés, courtiers 683-2103. 798511

524 CHARLESBOURG

AUBAINE, 28 logements, électrique, impeccable, centre Charlesbourg, rendement 15% Guy Paré 843-2722, Courtae Courtier 659-2979. 790614

BUNGALOW plus 2 revenus, abri auto, près de tout, Pierre Lapointe 628-5762, Montréal Trust Courtier 628-8383. 790652

BUNGALOW avec revenu \$200/mois, prêt polyvalent, impeccable, Lucette Drouin 653-0964, Montréal Trust Courtier 628-8383. 790645

BUNGALOW, logement libre acheteur, sous-sol 2 revenus, Immeubles Canadiens courtiers 529-6178. 792553

CHARLESBOURG, 32 logements, revenus \$85,000, conditions excellentes, LePage Courtier 627-0901, Bryan 628-5314. 790941

DIRECTEMENT propriétaire, 2 loyers, revenus \$335, soir 628-8248. 785074

MAISON à revenus, 8 à 24 logements, placement idéal Dion 627-1344, Montgrain 627-1471, Courtae Courtier 659-2979. 790801

ORSAINVILLE, Des Ecuries, 8 logements, revenu \$14,040, prix \$83,500, 663-6823, 661-2189. 777096

RESIDENCE, avec revenu libre immédiatement, hypothèque 11%, 5 ans, secteur commercial, Claude Verret 627-1107, Montréal Trust Courtier 628-8383. 790696

ST-JEAN-BAPTISTE, 255-285 Latourville, 3 logements, impeccable, stationnement, Jacqueline Wagner 651-6971, Trust Royal, Courtier 656-9660. 797023

524 CHARLESBOURG

ST-RODRIGUE 15 logements de 10 ans, 3/4 et 4 1/2 pièces vendu à 5.7 fois les revenus, hypothèque 11%, très bon concierger sur place, Mme Lemay 687-5224, code 2330 Germain & Ass. Courtiers 658-2474. 790909

8 ET 16 logements Québec et Charlesbourg, bons revenus, financement intéressant, André Hudon 628-4829, Morin Associés, courtiers 627-2271. 790746

526 LES SAULES DUBERGER

LES Saules, vendre ou échanger, 6 logements, revenu \$14,000, aubaine, 522-8201, 843-4700. 790709

LES Saules, 16 logements, revenus \$46,000, directement du propriétaire, 871-4462. 790673

ZONE commerciale, logement 8 1/2 pièces, au propriétaire plus autre 4 1/2 pièces loué, Lise Hardy 842-9319, Montréal Trust Courtier 628-8383. 790671

56 LOGEMENTS modernes, rapportement \$156,400, prix \$875,000, bonne hypothèque, J.L. Denus 627-3584, Labrecque Courtier. 795354

1120, FILLON, grand 7 pièces, 2 revenus - Laurent Beaudoin 875-1233, Montréal Trust Courtier 628-8383. 790866

527 LIMOILLOU

BARDY, 5 logements près de tout, achat recommandé, André Gagnon 681-8940, Trust Général Courtier 688-0630. 797063

Du propriétaire, 3 logements, St-François d'Assise, 523-7023. 790933

HABITEZ triplex sept pièces \$250 C.I.T. Hervé Tremblay 627-1967, LePage Courtier 627-0901. 790639

LIMOILLOU 3 revenus de 6 1/2 et 3 1/2 pièces, chauffage central 2 garages, fait voir, très propre, Mariette Bédard 628-6735, 524-3912, Inter-Cité, courtier. 798531

LIMOILLOU, \$68,500, négociable, 5 revenus, 5 1/2 pour l'acheteur, Marie-Andrée Lalonde 627-0149, Le Permanent, courtier 627-4460. 791478

LIMOILLOU, 15 logements rénovés, 5 fois les revenus, occasion à saisir, LePage Courtier 627-0901, Bryan 628-5314. 790840

MAISONS revenus, cottage 9 pièces, transformable en bureaux professionnels, maison chambres & pensions, Maurice Masie 628-7041, Morin Associés, courtiers 627-2271. 790614

OCCASION unique, 6 logements, Revenu juillet \$20,000, \$85,000, Labrecque courtiers, Augustin 688-8749. 794727

PLUSIEURS immeubles secteur Limoilou, St-Pascal, St-Roch, pour investisseur, prix intéressants, financement facile, Ghislain Boivin 871-2926, Inter-Cité, courtier 653-2812. 798534

QUEBEC, 8 ans, 36-42 logements, site de location formidable, comptant \$1,500 par logement, 100% loués, Harold Bernier courtier 653-3254. 793824

ST-FIDELE, 4ème Avenue, 5 logements, moderne, rentable, 871-2733. 787221

STE-ODILE, BUNGALOW R0 x T2, revenus \$125 mensuel, urgent, \$59,000, négociable Céline Hudon 628-0883, Morin Associés, courtiers 627-2271. 794181

STE-ODILE, 6 logements, du propriétaire, 687-0907. 784878

ST-PASCAL, fantastique, trois revenus pierre brique, Esther Dufour 628-0177, Groupe St-Laurent, courtier 524-4651. 790976

ST-PASCAL, du propriétaire, 6 logements, très propre, \$88,000, négociable, 628-4412, 627-0162. 794296

ST-PASCAL, 7 logements, bons revenus, propriétaire, 647-1133, 667-0333. 798538

ST-PASCAL, du propriétaire, revenu \$9,000, 6 pièces libre au propriétaire, 667-7923. 785189

ST-PIE X, 7 revenus, chauffage électrique, très bon rendement, hypothèque \$55,000 à 12 1/2%, Raymond Dowd 628-8735, 687-3897, Inter-Cité, courtier. 798521

6 LOGEMENTS dont 1-7 pièces, Mariette Gagnon 651-4640, 522-5676/347, Trust Général Courtier 688-0630. 797090

4 REVENUS, \$10,600, aucun comptant, 653-9221. 795251

24 LOGEMENTS, béton, assujéti à loi 31, Mariette Gagnon 651-4640, 522-5676/347, Trust Général Courtier 688-0630. 797095

IERE AVENUE, 6 revenus plus 1 local commercial hypothèque 13%, Laurent Petit 872-0443, Montréal Trust Courtier 628-8383. 790674

528 NEUFCHÂTEL LORETTEVILLE

AUBAINE, Loretteville, 8 logements, impeccable, financement 11 1/2%, \$25,000 comptant Guy Paré 843-2722, Courtae Courtier 659-2979. 790615

DEUX LOGEMENTS, 5 1/2, bricole, impeccable Jean Falardeau 687-2578, Montréal Trust Courtier 628-8383. 790680

DIRECTEMENT du propriétaire, 20 logements, revenus \$54,000, \$30,000 comptant, 527-7654. 790349

529 MONTCALM

BELVEDERE, 8 logements, comptant \$15,000, 6 logements, bonne rentabilité, Daniel Boisvert, 681-5508, Le Permanent courtiers, 658-7000. 794751

CASOT, 31 logements, hypothèque 12%, jamais vacance, André Gagnon 681-6840, Trust Général, courtier 688-0630. 790920

CREMAZIE 17 logements, revenu \$40,500, Montgrain 7 logements, revenu \$27,000, Conditions faciles, RENE GODELLE COURTIER 527-6686. 794267

DES ERABLES, 14 logements, 2 1/2, 3 1/2, revenus \$31,000, près Grande-Allée, Bulté 628-5254, Courtae Courtier 843-2033. 790827

MONTCALM, 3 logements, revenu \$10,284 hypothèque 11% transférable, prêt demandé, \$78,500, Ross Gendron 688-8814, Antoine Morin Courtier. 797083

QUARTIER latin 88 logements meublés rénovés au complet 1970, tous béton, ascenseur, service conciergerie, 9 ans d'expérience, piscine, hypothèque transférable 5 fois revenu brut, Monique Auriant 628-8735, 629-0644, Inter-Cité, courtier. 798522

SILLERY, immeuble commercial 4 logements, 2e étage conviendrait professionnels, possibilité financement professionnelle, \$80,000, négociable, Pierre Nolin 653-5672, A.E. LePage Courtier 687-4520. 790966

ST-SACREMENT

MAGNIFIQUE 10 pièces, plus 2 revenus sous-sol, terrain paysagé, piscine chauffée, patio, 688-0710, 522-6447. 796064

UNIQUE, Crémazie, 8 revenus, \$18,600, juillet, impeccable, \$111,000, Labrecque courtiers, Augustin 688-8749. 793440

9 LOGEMENTS, revenus \$30,800, grand terrain, stationnement, P. Roussel 687-3848, Morin Associés, courtiers 683-2103. 798512

7 LOGEMENTS, \$22,115, juillet, Labrecque courtier, Ménard 688-8749. 785901

6 LOGEMENTS 3 et 4 pièces, en bonne condition, offre discutable, Gigette 653-0136, Morin Associés courtiers, 683-2103. 790474

5 x 2 1/2, 2 x 3 1/2, 2 x 4 1/2, comptant \$20,000, revenu \$25,664, Clément Dubois 831-4351, Courtae Courtier 639-4165. 790611

EXCELLENT placement! Bâtisse commerciale à 6 revenus, construction 1972, chauffage électrique, Locataires paient dépenses, possibilité financement propriétaire, Prix \$165,000, Pierre Nolin 653-5672, A.E. LePage Courtier 687-4520. 790994

IDEAL foyer retraités, 10 pièces, magnifique Jeanne Bégin 627-4788, LePage Courtier 627-0901. 790942

LEVIS, plusieurs maisons à revenus, Odette Emond, 837-2511, Montréal Trust Courtier, 637-8836. 794603

MAISON avec 5 revenus, incluant emplacement 19 x 40', située au 989 Commercial, St-Jean Chrystostome, \$96,000, S'adresser à M. Sylvain 839-0015. 781728

PROPRIETAIRE, catégorie 32, louer 100%, Ecire Dept 460 Le Soleil, Québec, GIK 738. 796098

ST-ETIENNE, immeuble jumelé, 1 x 6 1/2 pièces pour acheteur, hypothèque 10 1/2% pour 4 ans, Desmarais, 831-5026, Morin Associés, courtiers 683-2103. 798507

ST-REDEMPTEUR, bungalow 30 x 45 avec 1 revenu, 8 1/2 pièces pour acheteur avec foyer, Desmarais 831-5026, Morin Associés, courtiers 683-2103. 798506

ST-REDEMPTEUR, 2 logements, 1ère Avenue, hypothèque 10 1/2%, 831-4503. 787971

529 MONTCALM

BEVEDERE, 8 logements, comptant \$15,000, 6 logements, bonne rentabilité, Daniel Boisvert, 681-5508, Le Permanent courtiers, 658-7000. 794751

CASOT, 31 logements, hypothèque 12%, jamais vacance, André Gagnon 681-6840, Trust Général, courtier 688-0630. 790920

CREMAZIE 17 logements, revenu \$40,500, Montgrain 7 logements, revenu \$27,000, Conditions faciles, RENE GODELLE COURTIER 527-6686. 794267

DES ERABLES, 14 logements, 2 1/2, 3 1/2, revenus \$31,000, près Grande-Allée, Bulté 628-5254, Courtae Courtier 843-2033. 790827

MONTCALM, 3 logements, revenu \$10,284 hypothèque 11% transférable, prêt demandé, \$78,500, Ross Gendron 688-8814, Antoine Morin Courtier. 797083

QUARTIER latin 88 logements meublés rénovés au complet 1970, tous béton, ascenseur, service conciergerie, 9 ans d'expérience, piscine, hypothèque transférable 5 fois revenu brut, Monique Auriant 628-8735, 629-0644, Inter-Cité, courtier. 798522

SILLERY, immeuble commercial 4 logements, 2e étage conviendrait professionnels, possibilité financement professionnelle, \$80,000, négociable, Pierre Nolin 653-5672, A.E. LePage Courtier 687-4520. 790966

ST-SACREMENT

MAGNIFIQUE 10 pièces, plus 2 revenus sous-sol, terrain paysagé, piscine chauffée, patio, 688-0710, 522-6447. 796064

UNIQUE, Crémazie, 8 revenus, \$18,600, juillet, impeccable, \$111,000, Labrecque courtiers, Augustin 688-8749. 793440

9 LOGEMENTS, revenus \$30,800, grand terrain, stationnement, P. Roussel 687-3848, Morin Associés, courtiers 683-2103. 798512

7 LOGEMENTS, \$22,115, juillet, Labrecque courtier, Ménard 688-8749. 785901

6 LOGEMENTS 3 et 4 pièces, en bonne condition, offre discutable, Gigette 653-0136, Morin Associés courtiers, 683-2103. 790474

5 x 2 1/2, 2 x 3 1/2, 2 x 4 1/2, comptant \$20,000, revenu \$25,664, Clément Dubois 831-4351, Courtae Courtier 639-4165. 790611

EXCELLENT placement! Bâtisse commerciale à 6 revenus, construction 1972, chauffage électrique, Locataires paient dépenses, possibilité financement propriétaire, Prix \$165,000, Pierre Nolin 653-5672, A.E. LePage Courtier 687-4520. 790994

IDEAL foyer retraités, 10 pièces, magnifique Jeanne Bégin 627-4788, LePage Courtier 627-0901. 790942

LEVIS, plusieurs maisons à revenus, Odette Emond, 837-2511, Montréal Trust Courtier, 637-8836. 794603

MAISON avec 5 revenus, incluant emplacement 19 x 40', située au 989 Commercial, St-Jean Chrystostome, \$96,000, S'adresser à M. Sylvain 839-0015. 781728

PROPRIETAIRE, catégorie 32, louer 100%, Ecire Dept 460 Le Soleil, Québec, GIK 738. 796098

ST-ETIENNE, immeuble jumelé, 1 x 6 1/2 pièces pour acheteur, hypothèque 10 1/2% pour 4 ans, Desmarais, 831-5026, Morin Associés, courtiers 683-2103. 798507

ST-REDEMPTEUR, bungalow 30 x 45 avec 1 revenu, 8 1/2 pièces pour acheteur avec foyer, Desmarais 831-5026, Morin Associés, courtiers 683-2103. 798506

ST-REDEMPTEUR, 2 logements, 1ère Avenue, hypothèque 10 1/2%, 831-4503. 787971

528 NEUFCHÂTEL LORETTEVILLE

AUBAINE, Loretteville, 8 logements, impeccable, financement 11 1/2%, \$25,000 comptant Guy Paré 843-2722, Courtae Courtier 659-2979. 790615

DEUX LOGEMENTS, 5 1/2, bricole, impeccable Jean Falardeau 687-2578, Montréal Trust Courtier 628-8383. 790680

DIRECTEMENT du propriétaire, 20 logements, revenus \$54,000, \$30,000 comptant, 527-7654. 790349

528 NEUFCHÂTEL LORETTEVILLE

AUBAINE, urgent départ Europe, or coupe magnifique logement 7 pièces, revenus 11 bacheliers, légers comptant, pas de refinancement, 9 1/2% fixe, tout compris \$200 mensuel, pas d'agent, 831-3392, 683-1130. 795751

BEAU 24 logements, bonne rentabilité, soit 651-4167, 628-1247. 792835

MAISON de chambres, revenu \$13,680, St-Cyrille, près université, \$79,500, négociable, 851-8272. 783236

528 NEUFCHÂTEL LORETTEVILLE

AUBAINE, Loretteville, 8 logements, impeccable, financement 11 1/2%, \$25,000 comptant Guy Paré 843-2722, Courtae Courtier 659-2979. 790615

DEUX LOGEMENTS, 5 1/2, bricole, impeccable Jean Falardeau 687-2578, Montréal Trust Courtier 628-8383. 790680

DIRECTEMENT du propriétaire, 20 logements, revenus \$54,000, \$30,000 comptant, 527-7654. 790349

528 NEUFCHÂTEL LORETTEVILLE

AUBAINE, urgent départ Europe, or coupe magnifique logement 7 pièces, revenus 11 bacheliers, légers comptant, pas de refinancement, 9 1/2% fixe, tout compris \$200 mensuel, pas d'agent, 831-3392, 683-1130. 795751

BEAU 24 logements, bonne rentabilité, soit 651-4167, 628-1247. 792835

MAISON de chambres, revenu \$13,680, St-Cyrille, près université, \$79,500, négociable, 851-8272. 783236

528 NEUFCHÂTEL LORETTEVILLE

AUBAINE, Loretteville, 8 logements, impeccable, financement 11 1/2%, \$25,000 comptant Guy Paré 843-2722, Courtae Courtier 659-2979. 790615

DEUX LOGEMENTS, 5 1/2, bricole, impeccable Jean Falardeau 687-2578, Montréal Trust Courtier 628-8383. 790680

DIRECTEMENT du propriétaire, 20 logements, revenus \$54,000, \$30,000 comptant, 527-7654. 790349

528 NEUFCHÂTEL LORETTEVILLE

AUBAINE, urgent départ Europe, or coupe magnifique logement 7 pièces, revenus 11 bacheliers, légers comptant, pas de refinancement, 9 1/2% fixe, tout compris \$200 mensuel, pas d'agent, 831-3392, 683-1130. 795751

BEAU 24 logements, bonne rentabilité, soit 651-4167, 628-1247. 792835

MAISON de chambres, revenu \$13,680, St-Cyrille, près université, \$79,500, négociable, 851-8272. 783236

528 NEUFCHÂTEL LORETTEVILLE

AUBAINE, Loretteville, 8 logements, impeccable, financement 11 1/2%, \$25,000 comptant Guy Paré 843-2722, Courtae Courtier 659-2979. 790615

DEUX LOGEMENTS, 5 1/2, bricole

AUTRES PROPRIÉTÉS suite

565 CHALET

DEUX CHALETS ILE AUX COUDRES

REFAITS à neuf, construction 5 ans, 100.000 pi. ca. de terrain, face au fleuve, \$35.000. Fait vendre immédiatement. Informations: 851-4774-2728 ou 1-514-722-4618 797632

DONNACONA, chalet bord du fleuve, habitable à l'année, meublé, foyer Franklin, réduit pour vente rapide. E. Parent 628-7722. Morin Associés Courtiers 627-2271. 790753

DONNACONA, chalet bord fleuve, grand terrain privé. 1-285-0540. 783805

GRAND chalet, 4 saisons, foyer, accès lac, terrain 11.202 pi. ca. aubaine \$25.000. Adam 628-3452. La Page Courtier 627-0901. 790945

LAC BEAUPORT, haut de montagne, chalet meublé, vaisselle, literie fournis, lac privé (pêche), location semaine, mois, saison, 623-4124, fin de semaine 849-2904. 792704

LAC SERGENT Mme C. chalet en reconstruction, soit à 100 pieds du lac, \$8.000, 631-2478. 796539

LAC Sept-Îles, St-Raymond chalet à vendre 20 x 30 meublé terrain 75 x 75. Tel. 831-3065. 792762

LAC Beauport, bord de la rivière, à vendre 3 pièces, foyer, 849-7255. 794559

LAC Beauport, maisonnette 4 pièces, 990-000, 628-1532. 794859

LAC St-Joseph, chalet \$38.000, plage privée, 629-3878 soir. 796181

LOCATION, chalets, Mont Ste-Anne, piscines, saunas, bains fourbillons, autres services inclus, 627-3753. 790979

LOCATION hebdomadaire, 4 chambres, Charlevoix, propane, douche, bain septième, merveilleuse vue, 647-1124. 794251

LOUER, plage St-Laurent, personnes d'un certain âge 653-0447. 794614

MONT Ste-Anne, chalet moderne, à louer, prix réduit, 651-3332, 643-3510. 794497

MONT Ste-Anne, chalet tout fourni, \$200/mois, 628-6613. 795053

MONT Ste-Anne, louons chalet, à la saison, 629-6696. 798110

MONT Ste-Anne, sauna, lave-vaisselle, \$350/mois, 656-9243. 796021

MONT Ste-Anne, à louer saison, \$250/mois, 653-5623. 794441

NEUVILLE, bord fleuve, chalet, foyer, garage, 1-878-2626, 1-878-2656. 794415

PONT ROUGE, chalet à vendre, meublé, 872-0778, 878-3562. 796396

PRES Montcalm, golf de Lorette, 3/4 pièce, isolé, électrique, à vendre, 871-2733. 797222

PRES du fleuve, St-Laurent, Ile d'Orléans, aménagement complet inclus, \$38.900, 628-5622. 796418

RECHERCHE pour location, chalet, Lac-St-Joseph, proximité immédiate plage, soir 527-2185. 794962

STE-CRISTINE, Lac Harp, chalet son fini, avec grand terrain, \$5.000, 843-8800. 793896

ST-FERDINAND D'Halifax, près du lac, 1800m, terrain 14.500 pieds carrés, 1 (819) 357-9489. Soir. 795222

ST-FERREOL, maison antique, 5 chambres, jardin, lac, \$1.800 été, soir 522-6675, 687-2513. 791949

ST-HENRI, Lévis, vendrais chalet, bûches, lac artificiel privé, sur terre 2 x 15 arpents, endroit isolé, tranquille, surélevé, 872-3305. 796022

ST-LAMBERT de Lévis, vendrais chalet 4 saisons, 20 x 30 meublé, 828-2004. 785115

ST-NICOLAS, chalet meublé sur la plage, 4 milles du pont, \$22.000, 831-1530. 794460

ST-PHILEMON, chalet, 2 étages, avec lac sur terrain, 150.000 carrés, \$12.000. Fortin Delage courtiers 653-6620. Paul Robitaille 653-7980. 795514

ST-RAYMOND, chalet ferme spécial, face au lac, idéal couple sportif, chemin ouvert à l'année \$7.000. France Rey 687-5809. Morin Associés Courtiers 627-2271. 790613

SUR bord fleuve, chalet à louer, St-Nicolas, 627-1844. 794776

TRES beau lac à vendre, avec chalet, van panoramique, facile d'accès, situé dans Appalaches, 1-426-2489, 1-426-2611. 787973

VACANCES, location mois, semaine, meublé, foyer, boisé, 653-8631. 797130

VAL Belair, chalet \$12.500 pour \$6.000, voir 627-1554. 787227

568 FERMES

ACHETERAIS terre à bois, avec maison, garage, 524-6751. 790489

UNE ANNONCE CLASSÉE NF 60117E, PAR CHEF - 843-2311

568 FERMES

A VENDRE ferme, environ 125 acres, maison 12 pièces, 200 ampères, 3 bâtiments, St-Simon Bonaventure, Gaspié, après 17 heures et fin de semaine 1-418-534-3704. 788383

A VENDRE, St-Casimir, comté Portneuf, maison de campagne, style canadien, avec 33.000 pieds de terrain, 1 (819) 363-4419. 790634

BEAUCÉ, 70 arpents, maison 8 pièces, grande, isolée, érablière, forêt, \$38.000, 1-597-3773. 797160

RECAUCOURT, 151 arpents, maison, bâtiments, \$55.000, 1 (819) 283-2596. 783403

BORD du fleuve, rive sud, ferme avec moulin, 300 acres en culture à boisé, 45 minutes de Québec. Propriété sur perche \$185.000. Mme Lemay 687-5224 ou 2330 - Germain & Ass. courtiers 658-2474. 790600

FERME 25 milles de Québec, maison, garage, hangar, garage, rue sur le fleuve, 1 x 40 arpents Parisey Lukic 651-2917 Antoine Morin courtier. 797080

FERMES pour productions maraichères, (Donnacona) et pour élevage boeuf et veau, Estrie, Bois-Francs. Pierre Chapuis 522-2400 Montréal Trust Courtier 628-8383. 790889

FERMETTE, maison canadienne entièrement rénovee, 10 arpents terrain, site enchanteur, verger, Beauce, 40 milles de Québec, directement du propriétaire, 1-387-2253. 796348

LAC Echemin, maison de campagne, 1/2 étage, impeccable, lucarne, 21 arpents, Eve-Rose Vallée 1-387-5068. 791784

LISLET, 80 arpents, bâtiments, maison, directement propriétaire, 872-7324. 787081

LOTBINIERE, maison bâtiments, terre en opération, 82 arpents, machinerie, Donald Lachance 1-728-3012 Courtao Courtier 629-4165. 790809

MONTMAGNY, 3 terres, 1 agricole, deux boisées, très beau site, soir 1-248-1842. 794779

PLUSIEURS belles fermes, production céréales et engraissement boeuf \$175.000 à \$600.000. Pierre Chapuis (418) 522-2400 Montréal Trust Courtier 628-8383. 790890

STE-AGATHE, maison de campagne, entièrement rénovee, semi-meublée, \$34.000, 667-0867 ou 1-596-2624. 785376

ST-BASILE, Portneuf, maison rénovee, garage, hangar, instrumentation agricole, 72 arpents terre culture Nelson Durocher 1-285-0252. Le Permanent, courtier 658-7000. 797315

ST-CHARLES-BELLECHASSE 215 arpents maison & bâtiments en bonne condition, Mme Gagné 687-0993 Germain & Ass. Courtiers 658-2474. 797060

STE-CROIX, terre 50 arpents avec bâtiments, Odette Emard, 837-2511, Jacqueline Robitaille, 839-9873, Montréal Trust Courtier, 837-8836. 794604

ST-LAMBERT, résidence, 2 granges, grand terrain, hangars, prix raisonnable, Margot Fortier, 1-646-5694, Trust Général - courtier 833-4450. 797972

ST-NICOLAS quatre acres écurie cinq chevaux, magnifique cottage 9/5 pièces, foyer, Claude Touchette 628-7460 Trust Royal, Courtier 656-9660. 797222

ST-NICOLAS, vue sur le fleuve, 140 arpents, 100 en culture, maison 9 pièces, bâtiments, machinerie récente, voir 831-1893, soir 831-0719. 796023

ST-VICTOR, mini-ferme, \$49.000, 8 acres, bâtiments, 1-588-6370. 796329

30 FERMES, laitières, toutes régions, quotas de 125.000 à 1.500.000 litres, Pierre Chapuis (418) 522-2400 Montréal Trust Courtier 628-8383. 790666

20 MILLES, pont Laporte, équipée, maison meublée, 30 arpents, Marcel Trudel 524-4186 Montréal Trust Courtier 628-8383. 790885

570 TERRES

ASTON Junction, 847 rang 2, 115 arpents, avec machines agricoles, 1-418-8333-2202. 794831

AUBAINE, terre 90 acres, ruisseau, Parc Laurentide, 659-2021. 798225

A VENDRE, terre 23 arpents, à Joly, comté Lotbinière, \$5.500, 1-728-3871. 788890

CANTONS de l'Est région Victoriaville, 90 arpents, prairies, plantations et boisés, rivière, maison canadienne, granges et remises, prix \$35.000, 1 (819) 344-2855, 344-2025, 344-2011. 794507

DIFFERENTES grandeurs, minimum 50.000, financement 9%, Lemelin 887-2554. 792711

NEUFCHATEL, 300.000 pi carré site stratégique, bas prix, Benoît Gilbert 843-4377 Montréal Trust Courtier 529-9681. 790895

ST-EDMOND de Stoneham, 27 arpents, vue magnifique sur 2 lacs, permission de construire, Mme Gagné 687-0993 Germain & Ass. Courtiers 658-2474. 797041

ST-EMILE, 7 arpents boisés, Ancienne Lorette 30 arpents en culture, St-Augustin 65 arpents avec bâtiments, Dupont 527-5857, Morin & Associés Courtiers 629-5109. 790772

570 TERRES

STE-FOY, Rang Ste-Anne, 70 arpents carrés à \$1.475, directement du propriétaire, conditions faciles de paiement, 10 ans, intérêts 9%, services publics, aqueduc, vidanges, police, éclairage, rues, Ecriture dept 338, Le Soleil, Québec G1K 7J8. 794252

ST-PHILEMON, terre boisée 78 acres, maison meublée, grange, faire offre, Dutil - 832-0648, Trust Général - courtier - 833-4450. 797071

ST-RAYMOND, terre 35 arpents, à vendre, 683-8271. 794504

STONEHAM, mini-ferme, semi-boisée, \$12.000, 687-3928, 683-7772. 792718

TERRE agricole 25 milles de Québec, vue sur le fleuve, 1 x 10 arpents, Parisey Lukic 651-2917 Antoine Morin courtier. 797079

TERRE boisée, 17 arpents carrés, rue Commerciale, St-Jean Chrystome, 629-9449. 792451

VAL Alain, 100 arpents, 1/2 boisée, financement avec vendeur, \$17.500, 626-2871. 796321

4 ERABLIERES voisines, 250 à 500 erables, 25 milles de Québec, Beauce, 1-387-8920, après 16 heures. 791763

45 MILLES de Québec terre 85 arpents boisés, cours d'eau, chalet, style Suisse \$62.000 ou chalet seulement \$14.000, C. Gosselin 837-6000 Germain & Ass. courtiers 658-2474. 790807

575 TERRAINS

A Beauport, terrain à vendre, 5915 pi. ca., prêt construire, Soir 651-8242. 797817

A STE-MARIE DE BEAUCÉ A VENDRE TERRAINS COMMERCIAUX

Tous les grands terrains situés sur la route Cameron (sortie autoroute) près boul. Vachon et route Kennedy.

Vendrait désigné pour celui qui vise la clientèle locale, régionale. Toute personne intéressée à faire partie de ce développement, communiquer à 418-387-2624. 745797

A STONEHAM

AVENUE Tewkesbury, choix de terrains boisés, 15 minutes de Québec, \$0,15 le pied carré, conditions faciles. 658-3529, 678-2758. 797971

AUBAINE, Ste-Brigitte de Lével, 700.000 pi.ca. \$40.000, possibilité 52 terrains unifamiliaux, Laurent Petit 872-0443 Montréal Trust Courtier 628-8383. 790877

AUBAINE, boisé, services rendus, 1 mille du boulevard Henri IV, 8.000 pieds carrés, \$5.300 discutables, 843-4550. 796280

AVENUE CHAPUIS, Beauport, Deux beaux terrains, services rendus, Endroit tranquille, Lapage Courtier 627-0901 Rochelleau 626-6947. 797057

Avec services \$9.500, possibilité deux revenus, Ancienne-Lorette 65' x 97' prêt construire. Robert Blais courtier 683-8798. 793942

A VENDRE OU ECHANGER

STE-BRIGITTE Lével, 145' x 650', boisé, ruisseau, financement si désiré, du propriétaire, 833-7218. 771188

A vendre, Breakeville, terrain 100 x 109', prêt construire, très beau site, 832-4967. 793094

A vendre, 150 x 300, St-Agapt, 824-3433. 794581

Battez l'inflation maintenant bâtissez plus tard

Magnifiques grands terrains boisés \$3.500 avec comptant de \$500, et solde de \$3.000 à 10% par 36 versements de \$96,52. Excellent placement, N.D. des Laurentides près autoroute Lac-Beauport, Notaire Germain Boulanger, jour 529-8803, soir 848-2472. 790644

BEAUPORT, développement L'Horizon \$7.990 et plus, services, directement propriétaire, comptant 10%, 626-5155. 791708

BEAUPORT, commercial, 35.000 ca. façade 235 pieds, \$0,87/ci. Pierre Lapointe 628-5762 Montréal Trust Courtier 628-8383. 790853

ST-GABRIEL DE VALCARTIER

Choix de terrains boisés, 30.000 pi. ca. et plus, vue panoramique sur la rivière Jacques-Cartier, 12 milles de Québec, bon placement. Achetez c'est le temps, prix à partir de \$0,10 le pi. ca., comptant minimal. 658-5539 - 871-3311

TERRAIN COMMERCIAL

en tout ou en parties

Chares 1.000.000 p.c. L'Ornière 500.000 p.c. Home 100.000 p.c. Chaudière 60.000 p.c. Rioux-Girard

Antoine Morin & Associés 688-8814

BEAUPORT, \$1.20, services rendus, Immeubles Canadiens Courtiers, 529-6178. 791731

BEAUPORT, commercial, site prometteur pour accommodation, etc., prêt à construire, 626-5153. 791818

BEAUPORT, boulevard Raymond, services, \$1.25 pied carré, en bloc, 681-3874. 774789

VAL Alain, 100 arpents, 1/2 boisée, financement avec vendeur, \$17.500, 626-2871. 796321

4 ERABLIERES voisines, 250 à 500 erables, 25 milles de Québec, Beauce, 1-387-8920, après 16 heures. 791763

45 MILLES de Québec terre 85 arpents boisés, cours d'eau, chalet, style Suisse \$62.000 ou chalet seulement \$14.000, C. Gosselin 837-6000 Germain & Ass. courtiers 658-2474. 790807

BORD RIVIERE CHAUDIERE 300 x 200, SEMI-boisé, 18 milles pont, 832-9431. 794338

BORD lac St-Charles, 8.300' carrés, \$1,00 le pied. Après 17 heures, 627-1236. 792485

BOUL. L'ORMIERE, terrain commercial, très bien situé Claude Roy 651-3800, Courtier 650-2979. 790622

BREAKEVILLE, 11.719', 35% comptant, 832-2845. 794279

CAP-ROUGE, rue Turcotte, 8.278 pi. ca., boisé, site intéressant, 653-6343, 651-0220. 795844

CAUSE DEPART

AVENUE Royale, Villeneuve, 21.775' carrés, coin rues, vue superbe, idéal construction revenus, négociable, propriétaire, soir 667-7476. 775308

CENT terrains résidentiels avec services, éparpillés ici et là, différents prix, Rivier 832-0483, Bérébubé courtier 849-4884. 794840

COMBATTEZ L'INFLATION ACHETEZ VOTRE TERRAIN IMMEDIATEMENT

Charlesbourg, près Centre Jadis, avec services, égout, aqueduc. Yves Germain Inc. Tél.: 659-122 842-8615

CHARLESBOURG, rue Villeneuve, 8 terrains avec services, prêts construire, rue asphaltée, proximité centres commerciaux et transports commun, de 4.000-6.000 pi.ca. chacun, à partir de \$2/pied 626-2760. 777975

CHARLESBOURG O. VERITABLE aubaine, 2 terrains, rue Dery, tous les services, installés, faites-vous une offre, 842-5768, 843-9629. 790419

CHARLESBOURG OUEST TERRAIN résidentiel, prêt à construire, rue asphaltée, aucune taxe secteur, sans frais de raccordement, 623-3583, 626-6726. 783796

CHARLESBOURG, terrains mixtes multifamiliaux de 2 logements et plus. Financement facile, G. Lussard 842-6764 Germain & Ass. Courtiers 658-2474. 790897

CHARLESBOURG, près avenue Trudel, 7.000 ca. \$13.000, prêt construire, 6300 ChampBerry, 626-0796. 792301

CHARLESBOURG, beau boisé, 92' x 900', directement propriétaire, \$0,30 pied, 10% comptant, 626-5244. 791817

CHARLESBOURG, 80' x 95', vue sur Québec, rue asphaltée, aucune taxe de secteur ni frais de raccordement, \$12.900, 527-3554. 793820

CHARLESBOURG, magnifique terrain, 11.620 pieds carrés, près rue Trudelle, \$2.000 pied, 659-3278. 790308

CHARLESBOURG, près centre Jadis, site magnifique, vue sur la ville, 659-1122. 773541

CHARLESBOURG, terrain avec les services, 623-3948. 788790

CHEMIN St-Joseph, Bernières, terrain 21.000 ca. 831-5148. 792222

575 TERRAINS

DIRECTEMENT PROPRIETAIRE, Ville Va-nu-pied, 50 x 110', \$10.000, 627-4356. 794789

DEUX terrains résidentiels, route Aéroport, service financement, 651-0767. 783216

DOMAINE CACHE

STONEHAM, terrains, lac ensemencé, rivière, habitations sélectionnées, 848-2859. 784486

DUBERGER

RUE Pégan, 1 terrain prêt à construire, maisons seules ou plusieurs logements 842-5768, 843-4629. 777687

LAC Beauport, 450.000 pieds, \$0,04 pied, rue asphaltée, excellent placement, conditions, 628-5101. 785244

LAC Beauport, 2 magnifiques terrains, 20.000 pieds carrés chacun, en bordure du golf, domaine résidentiel, 859-2381. 779403

LAC Beauport, magnifique terrain, droit piscine privée, 623-8219. 781402

LAC St-Joseph, Rivière Aux Pins, terrain 69 x 150, puits, \$16.200, 523-0067. 781450

LAC Ferré, 130' sur le lac, \$5.500, François Roy courtiers 628-5101, 843-4719. 784796

LAC Sept-Îles, terrain à vendre, accès au lac, 150' x 100', prix \$2.000, 1-337-2871. 792453

LAC Beauport, Vallée autrichienne, 22.000 pieds carrés, rivière, asphalté, 623-1417. 780170

LAC Mailloix, St-Philemon, terrain pour chalet à vendre, 1-418-466-2814 ou 1-418-468-3421. 781314

LAC St-Charles, 100' x 140', - avantages, proximité du lac, \$7.500, 681-2261. 791588

LAC St-Charles, terrain à vendre, services rendus, 647-1785. 788660

LAC St-Charles, 1ère Avenue, magnifique vue, 12.000', 524-8776. 789210

LAC aux Sables, 144' sur le lac, boisé, \$6.400, 651-7063. 794775

AUTRES PROPRIETES suite

575 TERRAINS

STE-BRIGITTE Laval, 20,000' et plus, 80.15 pi. 626-0923. 780563

STE-CATHERINE, très beau grand terrain, boisé, cadastré, sur boulevard Fosambault, \$7,800, 875-2010. 780379

STE-CATHERINE, terrain 13,000', 80.20 pied, terrain services, 843-2414. 780513

ST-EMILE, magnifique terrain boisé, 82' x 172', services à 90 pieds, \$6,000, Jour 647-3151, soir 827-1498. 777456

ST-EMILE, rue Morrissette, 68' x 100', \$4,000. Soir 527-2543. 781787

ST-EMILE, industriel ou résidentiel, 200' x 136', 843-6006. 777366

ST-ETIENNE, 8,825' carrés, boisé, avec services, prêt à construire, particulier, prix négociable, secteur résidentiel, 831-7050, 831-6522. 778589

ST-ETIENNE, terrain avec services, \$4,875, prêt à construire, 839-8988. 780297

ST-ETIENNE 80' x 100' avec services, 831-0232. 780281

ST-FERREOL, terrain près du Lac des Trois Castors avec droit au lac 170,000 pi.ca. M. Gagné 687-5224 code 1965, Germain & Ass. Courtiers 658-2474. 797053

STE-FOY, sur les hauteurs, près Cap-Rouge, pour duplex ou unifamiliale, vue imprenable sur les Laurentides, et toute la vallée, 24,000', \$1.20 pied, 527-3554. 784754

STE-FOY, terrains résidentiels, avec services, 872-8236, 823-5133. 780587

ST-GABRIEL de Valcartier, 200' x 335' sur route principale 371, \$0.10 pied carré, \$7,700, 694-9448. 780320

UNE ANNONCE CLASSEE NE COUTE PAS CHER - 647-3311

575 TERRAINS

St-Jean Chrysostome
TERRAINS avec services, sans taxe de secteur, \$0.65 \$1.10 pied carré, 839-0100. 785368

ST-JEAN Chrysostome, 100,000 pieds, zone agricole, possibilité construire maison, 839-8819, 527-5761. 780590

ST-LAMBERT de Lévis, secteur village, beaux terrains boisés, site résidentiel, 889-9082. 783649

ST-LAMBERT, 90 x 289, \$0.15 pied carré, 529-3948. 783820

ST-NICOLAS

AURAIN, terrains avec tous les services installés, \$0.75 du pied, grandeur que vous désirez, vous pouvez acheter avec peu de comptant, 842-5768, 843-4629. 777669

ST-NICOLAS, terrains résidentiels, boisés ou non, environ 6,000 pieds, Richard Demers 831-0859, Groupe St-Laurent courtier 839-7546. 791396

ST-NICOLAS, intérieur du développement, services rendus, \$7,000, Lise Legaré 626-3581 Caisse d'Établissement Belle-Rive courtier 839-9485. 797090

ST-NICOLAS, terrain résidentiel, Anse 288 (voisin numéro civique 2226 Marie-Victoria), grandeur 30,000 pieds, Soir 831-5165. 785133

ST-NICOLAS, Parc Chaudière, 6 terrains boisés, 842-1941, 842-5654, Maurice Duchesneau. 791529

ST-NICOLAS, bord du fleuve, sur falaise, 8 milles du pont, 23,000' carrés, \$0.90 pied, 849-8200. 786393

ST-NICOLAS, La Corniche, boisé 8,150 pieds, Soir 658-7328. 789976

STE-PETRONILLE, Ile d'Orléans, terrain 50 x 220 semi-boisé, puits artésien, excellentes conditions, M. Gagné 687-5224 code 1965, Germain & Ass. Courtiers 658-2474. 797094

ST-PIERRE, \$0.000', belle vue, Boield courtier 661-2403. 780728

ST-RAYMOND, rivière Ste-Anne, 125 x 750, \$5,500, comptant, 1-337-6493. 780652

575 TERRAINS

ST-REDEMPTEUR, terrain prêt à construire avec tous les services rendus, 831-2094, 831-4315. 783435

STE-THERESE LISIEUX, 75' x 78', rue Gagné Félix 527-7278. 781008

STONEHAM, terrain boisé, 33,000 pieds carrés, \$5,500, 658-5965. 783881

STONEHAM, terrain, 37,280 pi. ca., \$0.40 le pied carré, 626-7720. 791355

TERRAIN A VENDRE

GRANDEUR 114 x 125', site rue St-Charles, Neufchâtel, jour 524-3568, soir 849-3007. 788051

TERRAIN St-Fidèle, (Charlevoix) 7 x 1/4 arpents, près école, vue superbe sur fleuve, boisé partiellement, 1,465-6247. 793428

TERRAINS à vendre, St-Jean Chrysostome, 10% comptant, prix garantis, réserve ton terrain, 839-8707, 839-0221. 778374

TERRAINS à vendre avec services, vue magnifique, chemin St-Joseph, Bernières, \$1.75 pied, 831-9125, avant 18h. 796341

TERRAIN commercial, boul. Kennedy, Pintendre, 120 large ou plus x 200 profond, services rendus (418)837-5649. 793370

TERRAIN semi-boisé, chemin Beaujeu, St-Jean Chrysostome, 35,984 pi. ca., 653-3706. 787655

TERRAIN à vendre, St-Lambert, chemin St-Gilles, 37,125' carrés, après 18 heures 872-0236. 784775

TERRAIN à vendre, 445 pieds 445' x 71', situé boul. Talbot, Notre-Dame des Laurentides, 527-3947. 785913

TERRAIN à vendre, St-Pierre, Ile d'Orléans, Entre 9th - 17th, 829-2712. 791429

TERRAIN à vendre, 8741' carrés, près polyvalente Charlebourg, prix à discuter, 628-4938. 793280

TERRAIN 65' x 100', entrée asphaltée, gaz, rue Bourbonnière, Silley, Tél. 401-523-9637. 778041

TERRAIN boisé, 9,000' carrés, De La Corniche, St-Nicolas, prêt à construire, 658-3818. 788913

TERRAIN pour maison mobile, 50' x 208', à Bernières, 687-1553 ou 831-5244. 789232

TERRAIN pour maison mobile, Stoneham, proche lac Clément, financement si désiré, 849-2911. 785186

TERRAIN à vendre, St-Lambert de Lévis, 85' x 150' prix \$3,000, 842-7398. 783896

TERRAIN boisé, 11,230' carrés, services, St-Etienne, 831-4517. 777046

TERRAIN à vendre, avenue Bessette sud, boisé, 663-3215. 792400

TERRAINS à vendre, Lac Sept-Îles, 872-4922. 791690

TERRAIN à vendre, 110 x 115, Shannon, 842-0663. 775390

TERRAIN 70 x 145, 3ième Ave. quest, Charlebourg, 626-9430. 791189

VAL Bélar, 1,200,000', près nouveau centre d'achats, Fiset 871-8186, Laroche courtier 656-9582. 784982

VANIER

DEVENEZ propriétaire de votre terrain, avec possibilité de vous construire quand vous le désirez, avec tous les services installés, très peu de comptant si désiré, 842-5768, 843-4629. 777665

VERMONT-SUR-LE-LAC, Stoneham, 16,218 pieds carrés, \$0.20 pied carré, soir 831-8105, jour 656-7674. 784977

VILLENEUVE

AUBAINE, terrains prêts à construire ou quand vous le désirez, comptant ou très peu, grandeur à partir de 50 x 100, 842-5768, 843-4629. 777668

VILLENEUVE, terrains résidentiels, prêts à construire, prix discutable, 842-4422. 790307

4 TERRAINS non bâtis, 80 x 200, très beau site, près rivière, conveniendrait pour maison, chalet, 3 milles de St-Anselme, 1-885-9909. 787857

21,000' CARRÉS, 7 minutes du pont, bord de rivière Chaudière, 527-5901, soir. 793047

140,000 PIEDS carrés, 1/4 en plus rouge, longéant rivière St-Patrice Beauvillage 1-596-2637. 787352

580 BUREAUX

600 GRAHAM-BELL, 625', 1500', 1900', 2500', immédiatement.

2525 BOUL. HAMEL, centre d'affaires, Hamel, disponibilité de 500' jusqu'à 90,000', 651-9443. 791270

A côté du Concorde sur Grande-Allée, idéal pour professionnel, magnifique maison victorienne, 1800 pieds, 529-8486. 788084

Vos messages sont transmis quotidiennement à des milliers de personnes avec la plus grande diligence quand vous utilisez les annonces classées du Soleil. 647-3311. 779002

PLACE D'IBERVILLE EDIFICE NEUF

- Première qualité
 - Occupation été 1980.
 - Vaste stationnement
 - Disponibilité de 1,500 à 50,000 pieds carrés.
- COURTIER RICHARD GUAY LTEE 653-8136**

A LOUER

DANS bâtisse épreuve du feu, bureaux équipés d'un système de ventilation et climatisation, chauffés, éclairés, 1,614 carrés à \$3.80 le pied carré, vaste terrain stationnement à l'usage du locataire et ses clients, Théo Turgeon Inc. 1535 boul. Hamel, Québec, (418) 683-4441. 771454

A LOUER, Carrefour du commerce, encore quelques espaces disponibles, également lot au printemps nouvelle construction, réservez vos espaces à bureaux maintenant, 681-8151. 792688

A LOUER, Charlebourg, 1ère Avenue, espaces à bureaux, toutes grandeurs, aménagement complet, stationnement inclus, 681-8151. 792687

A louer dans Québec, bureaux, 628-0854. 783518

AVENUE Maguire, Silley, bureaux ou commerces, 400, 300 pieds libres, 839-7430, 839-7604. 795131

A VOIR, face bibliothèque municipale, édifice béton, ascenseur, situation premier choix, 529-2934. 790600

BOUL. ST-CYRILLE

SOUS-SOL 1,000 pi.ca., entrée avenue, 1500 pi. ca., 1er étage, chauffés, Jour 658-1515, soir 681-8851. 780687

BOUL. Charest est, voisin Gare Centrale, 1,500 pi. ca., refait à neuf, aménagé aux besoins du locataire, 658-0549. 794845

BUREAUX 100-300-800-1100 et 2000' carrés, aménagés, climatisés, électricité, entretien, stationnement inclus, disponibles immédiatement.

1 MOIS GRATUIT

PLAZA LAVAL 653-9931. 791945

BUREAUX, salles de montre, Espaces de 100 à 9,000 pi.ca., possibilité service photographes salles conférences, grand stationnement, près hôpital Christ-Roy, le jour 822-0536, soir 622-0237. 787480

BUREAU à louer, 34 Côte de la Fabrique, 1er étage, 900 pi. ca., tapis, mur à mur, très propre, entretien compris dans prix du bail, immeuble avec ascenseur, libre immédiatement, 692-3851 Giovanni. 785861

BUREAU 27' x 36', 537 St-Jean, chauffé, eau chaude fournie, 683-2961, 849-9833. 781607

BUREAU à louer, 1,000', Principale, St-Romuald, 839-7575, 832-8535. 781312

BUREAU chauffé, 400 pieds carrés, Villeneuve, \$200, 661-4789. 794447

BUREAU à louer 650', Jean-Talon Nord, 527-3436. 781566

BUREAUX à louer, Charlebourg, 628-0854. 793519

CAP ROUGE, centre professionnel, bureaux à louer, 653-3462. 792309

CARREFOUR du commerce, coin boulevard Hamel-Henri IV, grandeurs, aménagement selon besoins, 687-3824, Johanne Brassard. 777292

CENTRE Horizon, 2480 Chemin Ste-Foy, 500 carrés, \$350, mois, 653-7456, 653-7990. 781406

CHARLEBOURG, 950' carrés, professionnel, bien situé, libre, 623-5589. 781489

CLARIDGE, 220 Grande-Allée est, Québec, 1-885-9909. 789650

COLLINE Parlementaire, tous services, édifice de prestige, aménagement selon besoins, loyer très raisonnable, 692-0857. 775677

Edifice de prestige

PRES autobus, centre d'achats, au carrefour des axes routiers. Vaste stationnement contrôlé. Services inclus. Occupation immédiate. Reste quelques espaces seulement. Prix de haut tout compétition.

CARREFOUR LA PERADE 3460 LA PERADE 651-4643. 775979

EDIFICE de prestige luxueux, 7,000 pi. ca., urgent, très bonnes conditions, grand stationnement, Elise Fortin 692-0363, Groupe St-Laurent, courtier 524-4051. 797316

NOUVEAU COMPLEXE LA LAURENTIENNE GRANDE-ALLÉE SAINT-AMABLE COMMERCES ET BUREAUX LES PLACEMENTS IMMOBILIERS LA LAURENTIENNE INC.

André Thivierge 647-5400. 779002

580 BUREAUX

ESPACE à bureaux à louer, 2,800 pi. ca., le pied boul. Charest centre-ville CI Germain 887-5224 code 2205 Germain & Ass. courtiers 658-2474. 790612

ESPACES de bureaux à louer, près Hotel de Ville de Ste-Foy, Route de l'Eglise, jour 692-1407, soir 651-5325. 789523

ESPACES à bureaux dans différents secteurs, prix variés, à longs ou courts termes, Yvon Charlebois, A.E. Lepage courtiers 522-7041. 780631

GRAND et petit bureau, épreuve du feu, \$4.00 pied, 1026 St-Jean, 692-0947. 787829

GRANDE-Allée, 1,500' carrés, aménagement, conditions discutables, 647-1124. 789790

GRANDE-Allée Est, 900 pieds carrés, 4 pièces, idéal pour professionnel, 524-0396. 787870

LE ST-LAURENT, espaces commerciaux, 420', 1850' ca., location immédiate, stationnement intérieur, 250 quai-Grande-Allée, 647-1424. 786007

LOCAUX 800 pi. ca. ou plus, \$4.00 et plus par mois, 1058 rue St-Jean, entre 19 et 21 heures 694-1445. 794822

MAIL ST-ROCH FACE COMPAGNIE ASSH BUREAU ou local commercial, 5,000 pieds carrés, deuxième et troisième étage, peut être subdivisé, conveniendrait pour professionnel, bureau d'affaires, compagnie d'assurance ou de finance, salle d'échantillons, etc. J.M. Lacroix 522-6458. 783923

MAIL ST-ROCH, DIFFERENTES GRANDURS, SERVICES, BAS PRIX 522-4609. 780288

MAISON MONTCALM

200-400-1200 pi.ca., secrétariat commun si désiré, 49 Remparts, 694-9728. 745776

NOUVEAU mandat! Financé par propriétaire, Grand bungalow avec sous-sol aménagé. Convieniendrait professionnels site Ste-Catherine Portneuf, Maxicote 683-9024 Lepage Courtier 627-0901. 790604

PETIT bureau à louer, 1ère Avenue, Charlebourg, 628-2856. 781456

PLACE Royale, 5,000', bureaux et entrepôts, chauffés, 658-3940. 784925

QUATRE BOURGEOIS 1,000 PIEDS, facile d'accès, ascenseur, air climatisé, 653-2434. 789804

STE-FOY, bureaux à louer, toutes grandeurs, tous les services inclus, \$8.50 le pi.ca., Clifford Sauvageau, Trust Royal, Courtier, 687-2220. 797045

STE-FOY, 2518 Chemin Ste-Foy, 820 pieds carrés, 653-3273. 784304

SILLEY, 1402 Maguire, 750 pi.ca., libres immédiatement, \$500 mois, jour 527-2563, soir 889-9755. 781725

STE-ODILE, bureau professionnel, etc. air climatisé, tapis, 651-0767. 788419

ST-ROCH, 700' rue-Chaudière, stationnement, \$275, 656-6308, 848-3475. 793002

VIEUX QUEBEC

105 COTE de Lamontagne, libre immédiatement, 500 à 2,300 pi. ca., possibilité d'achat en condominium, 694-0694. 786696

800' CARRÉS, 900 Bégis, près St-Cyrille, \$550, 661-6151. 787846

2 MOIS GRATUITS

BUREAUX toutes grandeurs, centre ville, meublé ou non, 688-0710, 522-6447. 786085

\$1.40 LE PIED

2,500 PIEDS environ, bureau et salle de montre, air climatisé, chauffe, éclairage, tapis, stationnement, plus 800 pieds d'entrepôt sur même plancher, plus 9,000 pieds d'entrepôt au demi-sous-sol avec monte-charge, et 2 quais pour camions Tél. 524-9077. 783743

585 COMMERCES

ACCOMMODATION, bien situé, Loretteville, bon chiffre d'affaires, bien équipé, acheteur sérieux, très bas prix, Maurice Masse 628-7041, Morin Associés Courtiers 627-2271. 790511

ACCOMMODATION, aubaine, bien située, haute ville, bon petit commerce, urgent Gervais, 524-8977, Trust Général, courtier, 833-4450. 797070

ACCOMMODATION du lar St-Joseph, licenciée, avec logement 5/4 pièces, directement propriétaire, 875-3418. 777817

ACCOMMODATION bon chiffre d'affaires, avec logement, accepte \$25,000, André Hudon 628-4829, Morin Associés Courtiers 627-2771. 790756

ALIMENTATION, accommodation, chiffre d'affaires \$200,000 à \$1,000,000, pour renseignements: Dion 627-1344, Montgrain 627-1471, Courtac 628-9279. 790802

ALIMENTATION, affiliée, ventes \$7,000, semaine avec bâtisse, vraie subline Laroche 842-7514 J.A. Turmel Courtier 522-8142. 797218

A REMETTRE, pour cause santé, petit magasin de décoration situé dans centre d'achats de Québec. Conditions intéressantes pour jeune décoratrice ou décorateur. Pour renseignements s'adresser au tél. 833-4420. 790637

585 COMMERCES

A STE-MARIE DE BEAUCE A VENDRE GRANGE EN PARFAIT ETAT

Situe terrain commercial proximité autoroute et route Kennedy. Idéal pour théâtre d'été ou tout autre commerce. Grandeur terrain à discuter 418-387-2824. 745798

AUBAINE, du propriétaire, propriété commerciale, proximité Charlebourg, 626-2020. 787615

AUBAINE, magasin général à vendre, Tél. 529-4549, 872-8573. 781618

A Vendre, surplus manufacturier, racks de magasins pour lingerie, produits neufs, à prix de liquidation, 1-259-7744. 783379

A VENDRE, banlieue, magasin meubles, entrepôt, 839-8557, 837-5766. 784574

A VENDRE, casse-croûte, tout équipé, revenu net \$12,000, et plus, bien situé dans Beauce, 839-5558. 784824

AVONS acheteurs commerces



585 COMMERCES

QUINCAILLERIE, établie depuis 30 ans, entreprise familiale, revenu Mariette Gagnon 651-4640 Trust General Courtier 688-0630. 797068

QUINCAILLERIE avec grande propriété, Nolin courtiers, 828-1690, 627-2063. 792803

Québec Métro, bar-salon avec ou sans bâtisse, comptant \$15,000, financement établi, faites vite, Daniel Chartrand 688-8814 Antoine Morin courtier. 790696

REGION de l'Amiante, hôtel-motel, 90 unités, construction neuve, classe supérieure, possibilité d'association avec propriétaire actuel, Roland Tremblay 628-5434 Le Permanent, courtier 658-7000. 790637

RESTAURANT, bar-salon, 90 places, licence, équipement parfaite condition, grande possibilité, excellente clientèle, personne ou couple sérieux, \$20,000, comptant, balance intérêt raisonnable, cause santé, propriétaire, Le Soleil, C.P. 538, Québec, G1K 7J8. 794530

RESTAURANT, 140 places, avec bar dans centre commercial, potentiel élevé \$125,000, Aménagement et équipement neuf, Comptant \$25,000, Mme Lemay 687-5224 code 2330 Germain & Ass. courtiers 658-2474. 790910

UNE ANNONCE CLASSEE NE COUTE PAS CHER - 47-3311

585 COMMERCES

RESTAURANT licencié à vendre, sur Grande-Allée, près des édifices du parlement, directement du propriétaire, cause santé, Ecriture dept 513, Le Soleil, Québec G1K 7J8. 775285

RESTAURANT licencié, Rive-Sud, 100 places, avec petit bar, excellentes conditions, potentiel énorme, Daniel Chartrand 688-8814 Antoine Morin courtier. 790696

RESTAURANT bien établi, mets chinois, canadiens, pizza, livraison, Benoit Gilbert 843-4377 Montréal Trust Courtier 529-0861. 790696

RESTAURANT, bar-salon, spectacles, très rentable, Pierre Landry 651-7515, Courtier 658-2979. 790620

RESTAURANT licencié à vendre, bail de 10 ans, excellentes conditions, 522-4332 après 19h. 796327

RESTAURANT et entrepôt tout équipé, transportable, \$3,200, 844-1173. 790770

RESTAURANT licencié, 56 places, très rentable, voir bilan, Théo Genest courtier 527-8102, 692-2540. 796345

RESTAURANT licencié, 35 places à vendre, près du Grand Théâtre, 653-0180, 1-828-2159. 794430

RIVE-SUD, commerces meubles, tapis, céramique, prêt à plus résidence privée, très grand terrain, beau site, centre du village, prix très raisonnable, E. Parent 628-7722 Morin Associés Courtiers 627-2271. 790754

RIVE-SUD, hôtels-restaurants avec bar-salon, idéal pour couples, bonne rentabilité, balance prêt vente Roland Tremblay 628-5434 Le Permanent courtier 658-7000. 790640

585 COMMERCES

RIVE-SUD, route Kennedy, casse-croûte tout équipé, situé près d'un camping, Roland Rodrigue, 833-7696, Montréal Trust Courtier, 837-8836. 794500

RIVE-SUD, commerce de décoration et matériaux de finition, volume \$180,000, Jacques Cossette 651-3644 Antoine Morin courtier. 797078

RIVE-SUD, hôtel de village, très bon revenu, urgent, cause santé, Daniel Chartrand 688-8814 Antoine Morin courtier. 790696

RIVE-SUD, subaine, bar-salon, cabaret, réceptions, 212 places permis, Claude Gagnon 843-9501 Turmel Courtier 522-8142. 797216

RIVE-SUD, fleuriste avec ou sans résidence, bon chiffre d'affaires, 889-0363, 889-9685. 792896

ROUTE Kennedy garage 85 x 38, terrain asphalté, Aubaine Aussi plusieurs mille pieds de terrain commercial, M. Gagné 687-5224 code 1965, Germain & Ass. Courtiers 658-2474. 797052

SALON de coiffure dans immeuble récent, haute ville, Aubaine Nadeau 875-4291 A.E. LePage Courtier, 687-4520. 790683

SALON d'esthétique et de massage pour les soins du corps, bien situé dans Ste-Foy, 658-8155. 790678

SALON d'esthétique, bonne clientèle, cause départ, 872-6897. 794671

STE-BRIGITTE, restaurant, bar, \$172,500, Lana Laveau 663-1435 Montréal Trust Courtier 628-6383. 790682

SECTION de garage à louer, avec machine alignement et balancement, 667-2119, 667-2004. 798348

STE-FOY, excellente épicerie, chiffre d'affaires, \$400,000 plus, loyer raisonnable, Giguère 653-0130, Morin Associés courtiers, 683-2103. 793475

ST-GILLES, camping équipé, piscine, casse-croûte, \$75,000, Lise Légaré 628-3581 Caisse d'Établissement Belle-Rive courtier 839-9485. 797092

SILLERY, tabagie très bien située, Paul-André Morin 687-0864 Turmel Courtier 522-8142. 797204

ST-JOSEPH, Beauce, parc industriel, usine inflammable, équipement fabrication produits métalliques à vendre en tout ou en partie, construction récente (1975-1977), capacité production \$1,000,000, terrain 16,000 pieds, en affaires depuis 18 ans, fermeture volontaire, prix raisonnable, Soir 831-5981, jour 1-397-5195. 773654

ST-SAUVEUR, accommodation, cuisine-croûte ou sans bâtisse, bon chiffre d'affaires, 528-7073. 798122

STATION-service 2 portes, avec résidence, cause maladie, prix à discuter, 827-3942. 797151

SAINT-TITE, poste essence, dépanneur, nombreuses possibilités, bon rendement René Boiteau 683-1051 Trust General courtier 688-0630. 790627

SUPERBE occasion, restaurant banquette connu, Chiffre ventes \$300,000, Abandon affaires, Comptant \$50,000, RENE GOBEIL COURTIER 527-6686. 794275

TABAGIE-accommodation, gros chiffre d'affaires, loyer \$300, jusqu'en 1986, toute offre discutable, Giguère 653-0130, Leduc 651-3668, Morin Associés courtiers, 683-2103. 793475

TABAGIE-ACCOMMODATION, permis bière, acheteur sérieux seulement, St-Etienne, après 18 heures, 831-8148. 791796

TABAGIE - résidence, chiffre d'affaires \$130,000, terrain commercial 16,484 ca., acheteur sérieux, 667-6972. 799142

STE-FOY, centre industriel Vallon, entrepôt, bureau, 6,900 carrés, \$2,50 net, 653-7458, 653-7950. 781407

ST-HENRI, 4,000 pieds carrés, \$375 net par mois, idéal pour industrie, Jour 837-2945, soir 882-2341. 774119

ST-JEAN Chrysoptome, près Autoroute 73, local 27 x 40, hauteur 23 pieds, porte 12 x 14 pieds, \$210 par mois, 839-0715. 790416

ST-MALO, transport, portes débarcadères et voie d'évitement plus bureaux J.E. Caron 831-5179 Germain & Ass. courtiers 658-2474. 790904

590 ENTREPÔTS

A louer, 2025 chemin Ste-Foy, 8 salles de 10' x 19', 651-4389. 794786

A VENDRE, bureaux-entrepôts, 6,300 pi. ca., 13 hauteur, porte 12 x 12, 1,200 pi. ca. bureaux, très voyes rapides Clifford Sauvageau, Trust Royal, Courtier, 687-2220. 797044

CARREFOUR du commerce, coin boulevard Hamel/Henri IV, grandeurs, aménagement selon besoins, 687-3824, Johanne Brassard. 777283

CENTRE D'AFFAIRES HAMEL 2525 bd Hamel ESPACES A LOUER 651-9443 793325

DE la Reine, entrepôt, stationnement, du propriétaire, agents d'immeubles s'abstenir, 692-1203, 687-0796. 781836

Entrepôts Roussin A LOUER, bureaux et entrepôts de toutes dimensions, situés 2525 boul. Hamel, 650 Graham Bell, 2560 Watt, 3260 John Molson. Bruno Roussin F.R.I. 651-9443 791267

ENTREPOT 4,000 pica, plus 400 pica bureaux, chauffe, isolé, fini métal extérieur, 29,000 pica terrain, St-Emile, accès bouc Laurentien, Jack Ouellet 848-2733 Trust Royal, Courtier, 687-2220. 797046

ENTREPOTS à louer, toutes grandeurs, gicleurs, portes débarcadères, niveau du sol au choix, plusieurs endroits dans le Québec métro, 681-8151. 792689

ENTREPOT à louer 2,000 à 50,000 pica, disponible J. E. Caron 831-5179 Germain & Ass. courtiers 658-2474. 790903

ENTREPOT, atelier, 1,800 pieds carrés, rue St-Jean, 692-0906. 789863

ENTREPOT à louer, 5655, 1ère Avenue, Charlesbourg, 628-2956. 781455

ESPACE d'entrepôt à louer, chauffé, éclairé, avec gicleurs, approximativement 2,400 carrés, belle vue centre-ville, arrière gare centrale, 525-8194, 524-4035 après 17 heures 626-6436. 795753

LIBRE, 1,500 carrés, 1640 chemin Ste-Foy, accès pour camions, 683-2338, 889-9688 Le courtier UdeC Québec Inc 783546

ENTREPOT Location court terme, 16,000 à 76,000 p.c. dans Parc Jean-Talon nord. Bureaux et entrepôts. Long terme Québec, Ste-Foy. Riaux-Girard Antoine Morin & Associés 688-8814 790765

PARC COLBERT - à vendre ou louer - 32,000 pica - plus 4,000 pica bureau - fini extérieur béton - Jack Ouellet 848-2733 Trust Royal, courtier 687-2220. 789699

PARC Colbert, entrepôts et bureaux modernes, grandeur et aménagement selon besoins, prix défiant compétition, Phil Methot 623-4392, Trust Royal, Courtier, 687-2220. 797041

RUE St-Joseph, sous-sol pour entrepôt, béton, chauffe, 1,300 pieds carrés, \$250, par mois, 647-4446. 791063

STE-FOY, centre industriel Vallon, entrepôt, bureau, 6,900 carrés, \$2,50 net, 653-7458, 653-7950. 781407

ST-HENRI, 4,000 pieds carrés, \$375 net par mois, idéal pour industrie, Jour 837-2945, soir 882-2341. 774119

ST-JEAN Chrysoptome, près Autoroute 73, local 27 x 40, hauteur 23 pieds, porte 12 x 14 pieds, \$210 par mois, 839-0715. 790416

ST-MALO, transport, portes débarcadères et voie d'évitement plus bureaux J.E. Caron 831-5179 Germain & Ass. courtiers 658-2474. 790904

SAINTE-FOY
ESPACE À BUREAUX À LOUER
Centre-Ville, 7,000 pi. ca. aménagés.
Climatisation, électricité, entretien, stationnements inclus.
DELTA-DES GOUVERNEURS INC.
A. Parent 653-1460

Centre Graham-Bell
850 GRAHAM-BELL
ENTREPOT de 2500' rez-de-chaussée BUREAUX 625', 1500', 1900', 2500', deuxième étage, TOUTS SERVICES INCLUS DISPONIBLE IMMEDIATEMENT Bruno Roussin F.R.I. 651-9443 794079

Centre Horizon, 2480 Chemin Ste-Foy, 600 carrés, \$350, mois, 653-7458, 653-7950. 781409

DORCHESTER, coin St-Joseph, 2 étages, 800' ca. tout ou partie, 681-6752. 796580

DUBERGER, boulevard Père-Lelièvre, de 500 à 5,000' carrés, rez-de-chaussée ou sous-sol, 687-1542. 793076

ENDROIT de prestige pour boutique, magasin, bureau, éclairé, chauffe, climatisé, décoré, 1 local 12' x 40, 1 de 25 x 40. 793076

PROFESSIONNELS
LOCAL 20 x 20 aménagé, pourrait être partagé pour bureau du soir ou autre. Centre commercial Plaza St-Louis, Pinelande, (418) 637-5649. 793089

ESPACE à louer, 1,275' carrés (17 x 75), pour bureau, commerce ou entrepôt, 686 rue Blain, Neufchâtel, Yves Boiteau, 659-2961. 787870

FACE Collisée, espace 500' carrés, avec toilette, 522-2084. 791489

GRAND local, centre ville, chauffe, ensoleillé, artices, 527-7164. 780374

IDEAL professionnel, local 700 ou 1,200 carrés, décoré, chauffe, éclairé, gicleurs, Ste-Anne De Beauséjour, 1-827-4794, 687-3666. 794433

IDEAL professionnel, location local commercial, 91 Grande-Allée Est, système d'alarme, 833-8072. 785467

LIMOULOU, 1200 pieds plancher, 2ième, stationnement, 681-2938, 683-8396. 785289

LOCAL 300 pieds carrés, \$170 par mois, local 680 pieds carrés, \$330, par mois, construction neuve, éclairé, chauffe, stationnement, déneigement, vidange inclus, boul. Masson, Les Saules, demander Noël, 871-3579, 842-5077. 794112

LOCAL commerciaux à louer, 700' ca., Charlesbourg, 80ème rue, bâtisse neuve, grand stationnement, voisin centre d'achat, 1er mai, 626-1461, 627-2611. 777625

LOCAL commercial à louer, superficie 2,800 carrés, stationnement, centre-ville de Vanier, idéal pour bureau, commerce ou petite industrie, Jour 681-2132, soir 683-4635. 785372

LOCAL prestigieux, rue St-Jean près Scott, 800 ou 1600 pieds carrés, plafond décoratif 11 pieds, différents salons, 2 foyers, armoires de pin, planch de bois, 878-2508. 792790

LOCAL pour professionnels, Vieux Québec, Edifice en rénovation, commodités, Jour 9 à 17 heures 692-1293. 780013

LOCALS commerciaux à louer, 700' ca., Charlesbourg, 80ème rue, bâtisse neuve, grand stationnement, voisin centre d'achat, 1er mai, 626-1461, 627-2611. 777625

LOCAL commercial à louer, superficie 2,800 carrés, stationnement, centre-ville de Vanier, idéal pour bureau, commerce ou petite industrie, Jour 681-2132, soir 683-4635. 785372

LOCAL prestigieux, rue St-Jean près Scott, 800 ou 1600 pieds carrés, plafond décoratif 11 pieds, différents salons, 2 foyers, armoires de pin, planch de bois, 878-2508. 792790

LOCAL pour professionnels, Vieux Québec, Edifice en rénovation, commodités, Jour 9 à 17 heures 692-1293. 780013

COMMISSION DE LA CAPITALE NATIONALE
LOCAUX COMMERCIAUX ET ADMINISTRATIFS A LOUER

La Commission de la Capitale nationale invite les intéressés à présenter des propositions de location à bail de locaux aux lieux connus des numéros 12 et 18 de la rue York, dans le village d'Ottawa. Parmi les locaux disponibles, mentionnons un théâtre de 250 sièges et une superficie de quelque 9,000 pieds carrés en locaux commerciaux et administratifs.

Les intéressés peuvent s'adresser par écrit à la Commission ou téléphoner à M. Clifford Dunn au numéro 1-613-995-6169 pour obtenir plus amples renseignements.

La date limite de réception des propositions de location à bail est fixée au 30 juin 1980, pour tout ou partie de la superficie louable.

Voici l'adresse de la Commission:
Commission de la Capitale nationale
161 ouest, avenue Laurier
Ottawa, Ontario
K1P 6J6

A l'attention de la Direction des biens immobiliers

595 LOCAUX

ST-SACREMENT
MARGUERITE-Bourgeois, sous-sol chauffe, 800 ca., atelier, entrepôt, possibilité finition, 658-6375. 789123

2850 CHEMIN Ste-Foy, face rue de l'Église, 3 locaux commerciaux, idéal pour commerce, bureaux d'affaires, entreposage, 878-2574, 653-8150. 783115

120' A 3,800' CARRÉS, pour bureau ou entrepôt, gicleurs, 500 volts, entrée de camion, 525-4741, 849-6633. 784344

1085 MASSON, bureau, commerce, boulangerie, pièces automobiles, 832-0987, 792772.

597 PROPRIÉTÉS COMMERCIALES

BATISSES commerciales, parcs industriels, entrepôt 30,000 pica, bureaux 4000 à 5000 pica, J.E. Caron 831-5179 Germain & Ass. courtiers 658-2474. 790903

BATISSE à louer, 2,700 rue Watt, Parc Colbert, Ste-Foy, 5,000 pieds carrés, plus espaces à bureaux et cour extérieure clôturée, location à court terme, Tel: 653-8365, 843-9035. 778585

CHARNY, ancien poste Sureté du Québec, conviendrait foyer, chambres, tout genre commerce, Robert Blais courtier 683-8788. 790838

GRANDE-ALLÉE, 1,200 pi. ca. prix compétitif, sous-location Jacques Cossette 651-3644 Antoine Morin Courtier. 797084

LAUZON, magnifique 8 logements, tous loués, construction 1966, prix raisonnable, Rolande Rodrigue, 633-7696, Montréal Trust Courtier, 637-8836. 794596

LIMOULOU, 3ème Avenue, entrepôt chauffé, 1,500, avec 9 revenus, dont un de 8 pièces, libre à l'acheteur, Fortin Delage courtiers 653-6620, Thivierge 683-8507. 794718

6 LOGEMENTS

2 1/2, 4 1/2, 5 1/2
partiel ordre, revenu \$19,000.
1re hypothèque 7 1/2%.

Centre commercial et administratif, 20,500 pieds carrés, bien loué, construction neuve, mérite étude.
J.E. Dayon: 527-5857
Guy Paré: 653-0771
Morin Associés courtiers
683-2103

793477

QUEBEC, 200,000 pica, 3 étages, béton, \$1,000,000, d'hypothèque 9 1/2% transférable, Benoit Gilbert 843-4377 Montréal Trust Courtier 529-0981. 790694

VENDRE ou louer, ancien LaSalle, près Place Fleur de Lys, 34,000 pieds carrés, Devenore courtiers 687-1030. 793660

VIEUX Québec, édifice avec 2 commerces, revenus intéressants, avec permis transformation, 694-9101. 793464

VILLEROI bâtisse commerciale 40 x 60 et terrain 200 x 200, Mme Gagné 687-0993 Germain & Ass. Courtiers 658-2474. 797048

795, 12e RUE, bâtisse commerciale 15,582 pi. ca., entièrement rénovée, construction à toute épreuve, idéal pour restaurant, club social, etc. Lucien Giguère 839-6700, Trust Royal, Courtier, 687-2220. 797043

FAITES de L'ARGENT
Vendez les articles dont vous ne vous servez plus

grâce à une annonce classée EFFICACE dans Le Soleil COMPOSEZ 647-3311

Le bridge contrat

LA DEFENSE
Signaux contre les contrats à sans-atout
Quiz recapitulatif

Premier cas:

Nord
▲ A 4
▼ 8 7 2
▲ 10 6 3
▲ R D V 9 4

Est
▲ R 9 3
▼ D 10 9 6 3
▼ V 5
▲ A 10 8

Sud Ouest Nord Est
1 S A Passe 3 S A. Tous passent

Vous êtes en Est. Après les enchères indiquées, votre partenaire entame du 5 de pique. Le déclarant n'ayant appelé que le 4 du mort, vous faites le roi suivi d'un autre pique pour l'as. Le déclarant appelle maintenant le roi de trefle que vous laissez filer. Sud et Ouest jouant respectivement le 2 et le 3. Sur la continuation de la dame de trefle, que faites-vous et pourquoi?

Deuxième cas:

Nord
▲ D 10 9
▼ R 2
▲ V 10 9 4
▲ A 8 7 6

Ouest Est
▲ A V 7 6 5 ▲ 8 3 2
▼ V 10 3 ▼ D 9 8 7 6
▲ R 5 ▼ 8 3 2
▲ 9 3 2 ▲ R 3

Sud
▼ R 4
▼ A 5 4
▼ A D 7 6
▲ D V 10 4

Sud Ouest Nord Est
1 S A Passe 3 S A. Tous passent

Vous êtes en Ouest et vous entamez du 6 de pique, le 9 du mort, conservant la levée, alors qu'Est et Sud jouent respectivement les 2 et 4. Le valet de carreau est joué et vous gagnez avec le roi, votre partenaire ayant suivi avec le 2. Que jouez-vous à la troisième levée?

Réponse au premier cas:

Nord
▲ A 4
▼ 8 7 2
▲ 10 6 3
▲ R D V 9 4

Ouest Est
▲ V 8 7 5 2 ▲ R 9 3
▼ V 10 3 ▼ D 10 9 6 3
▲ D 8 7 2 ▼ V 5
▲ 7 5 3 ▲ A 10 8

Sud
▼ D 10 6
▼ A R 5 4
▼ A R 9 4
▲ 6 2

Si Est avait joué par exemple le 8 de pique à la première occasion, Ouest aurait vu l'utilité de continuer avec un petit pique à la troisième levée. Dans un tel cas, il aurait été préférable qu'il revienne à cœur.

Maurice LAROCHELLE
© Edimédia Inc.

Geste d'apaisement au Zimbabwe Amnistie pour quelque 9,000 prisonniers de droit commun

SALISBURY (AFP) — Environ 9,000 prisonniers, considérés comme de droit commun, seront libérés au cours des prochains jours au Zimbabwe aux termes d'une amnistie annoncée, hier soir, dans un discours à la nation par le premier ministre, M. Robert Mugabe.

L'amnistie couvre des cas qui n'avaient pas été affectés par une précédente amnistie proclamée par le gouverneur britannique, lord Soames, pour tous les délits de nature politique.

Parmi les personnes libérées, figurent plusieurs mili-

liers d'Africains condamnés à des peines d'au moins neuf ans de prison par des tribunaux de loi martiale pour vol de bétail, un phénomène qui s'était répandu dans les dernières années de la guerre, et avait décimé une partie du cheptel du pays.

M. Mugabe a également accordé des réductions de peine à tous les prisonniers qui ne bénéficient pas de la nouvelle amnistie.

Dans son discours, tout en se félicitant de l'esprit de réconciliation qui a marqué les célébrations de l'indépendance du pays la semaine dernière, M. Mugabe a indiqué aux responsables des quelques incidents des der-

niers jours que son gouvernement "prendrait les mesures les plus sévères" contre les perturbateurs.

"Ma mise en garde, ce soir, doit être considérée comme la dernière", a ajouté M. Mugabe.



ASSURANCE "TOUS RISQUES" COLISEE DE QUEBEC

AVIS PUBLIC est, par les présentes, donné que des offres cachetées, scellées, endossées pour l'ÉMISSION D'UNE POLICE D'ASSURANCE "TOUS RISQUES" DEVANT COUVRIR LE COLISEE DE QUEBEC ACTUEL, AINSI QUE L'AGRANDISSEMENT PRÉSENTÉ EN VOIE DE RÉALISATION et adressées au Greffier de la Ville, Hôtel de Ville de Québec, seront reçues jusqu'à LUNDI, LE 5 MAI 1980, à QUINZE HEURES (15h00) (heure locale).

Les soumissionnaires sont priés de noter que le bureau du Greffier est habituellement fermé entre 12h15 et 13h45.

La documentation pertinente à la présente demande pourra être obtenue du Gérant de la Ville, à l'Hôtel de Ville de Québec, 2, rue Des Jardins, chambre 321, à compter de mercredi, le 23 avril 1980. (694-6373)

La Ville ne s'engage à accepter ni la plus basse soumission, ni aucune des soumissions reçues.

Le Greffier de la Ville
Antoine Carrier, avocat
Québec, le 17 avril 1980

COMMISSION DE CONTROLE DES PERMIS D'ALCOOL DU QUÉBEC

AVIS

Les personnes ci-après mentionnées ont demandé les permis suivants

Nom	Adresse	Catégorie
COMTE DE JEAN-TALON		
KHEDIRI, Fred pour le bénéfice de Restaurant La Fleur d'Oranger Inc.	145, rue St-Jean, Québec (ville).	(1) Restaurant additionnel.
COMTE DE LOUIS-HEBERT		
LAMONTAGNE, Alphonse	3302, boul. Neilson, Ste-Foy (ville).	(1) Restaurant, (1) Bar.
COMTE DE TASCHEREAU		
POULIN, Michel pour le bénéfice de: Vieuxbec Inc.	71, rue d'Arcturil, Québec (ville).	(1) Restaurant additionnel.
DESROSIERS, Daniel (suite à une vente)	545, rue Kirouac, Québec (ville).	(1) Taverne.
PICHAT, Jacques pour le bénéfice de: Café Théâtre Habitat Inc. (suite à une incorporation) (nouveau titulaire)	700, rue St-Jean, Québec (ville).	(1) Restaurant avec œuvres musicales, (1) Bar avec spectacles selon l'art. 12.06
COMTE DE MONTMORENCY		
BERGERON, Bernard (Jeanneau) pour le bénéfice de: Pizzeria Jaro Inc.	312, rue Seigneuriale, Beauport (ville).	Autorisation d'exploiter le Bar avec danses existant, en dehors de la pièce, (commission de l'autorisation, d'exploiter le Restaurant existant, en dehors de la pièce.)
COMTE DE CHARLESBOURG		
GOSELIN, Marcel	1015, rue de Nemours, Charlesbourg (ville).	Epicerie.
CLOUTIER, Denis (Denis) pour le bénéfice de: Manoir St-Casim (1977) Lite (Changement de bénéficiaire même titulaire)	Manoir St-Casim (1977) Lite, 99, Tour-du-Lac, St-Dunstan-du-Lac- Beauport (paroisse).	(3) Restaurants avec danses et œuvres musicales, (1) Restaurant avec danses et œuvres musicales, selon l'art. 12.06, et, extensions sur Ter- rasse, (1) Bar avec danses selon art. 12.06, (1) Bar avec danses et spectacles, (1) Bar avec exten- sion à la piscine, (1) Bar, (4) Réceptions avec extension sur Ter- rasse, (dans Hôtel)
COMTE DE CHAUVEAU		
ROY, Simon pour le bénéfice de: 77044 Canada Lite	1065, boul. Pie XI, Val-Bélair (ville).	Epicerie.
TREMBLAY, Mme Monique (suite à une vente)	1845, boul. Pie XI, Val-Bélair (ville).	(1) Restaurant.
GAGNE, Harris pour le bénéfice de: lui-même & Lise Gagné.	83, boul. Lapierre, St-Emile (village).	Epicerie.
KERR, Gordon pour le bénéfice de: Motel Petit Homeau (1980) Inc.	Motel Petit Homeau (1980) Inc., 5160, boul. Homel, Ste-Foy (ville).	(1) Bar avec danses et extension à la piscine, (dans Mo- tel)
COMTE DE CHARLEVOIX		
BOUCHARD, Edouard pour le bénéfice de: lui-même & Gérard Magella Audet. (Formation de société)	11, Rue # 138, Bois-St-Paul (paroisse).	Epicerie.
PELLETIER, Benoit pour le bénéfice de: Villa Chénoue Inc.	48, rue de la Lumière, Bois-St-Paul (ville).	(1) Bar avec danses, permis additionnel.

APIN D'ÊTRE VALIDE, TOUTE OBJECTION À CES DEMANDES DOIT ÊTRE FAITE PAR ÉCRIT, DUMENT MOTIVÉE ET ASSERMENTÉE DANS LES 15 JOURS DU PRÉSENT AVIS AU:
SECRÉTAIRE GÉNÉRAL
CASE POSTALE 190, STATION 8, QUÉBEC 2, QUÉ.
G1K 7A8

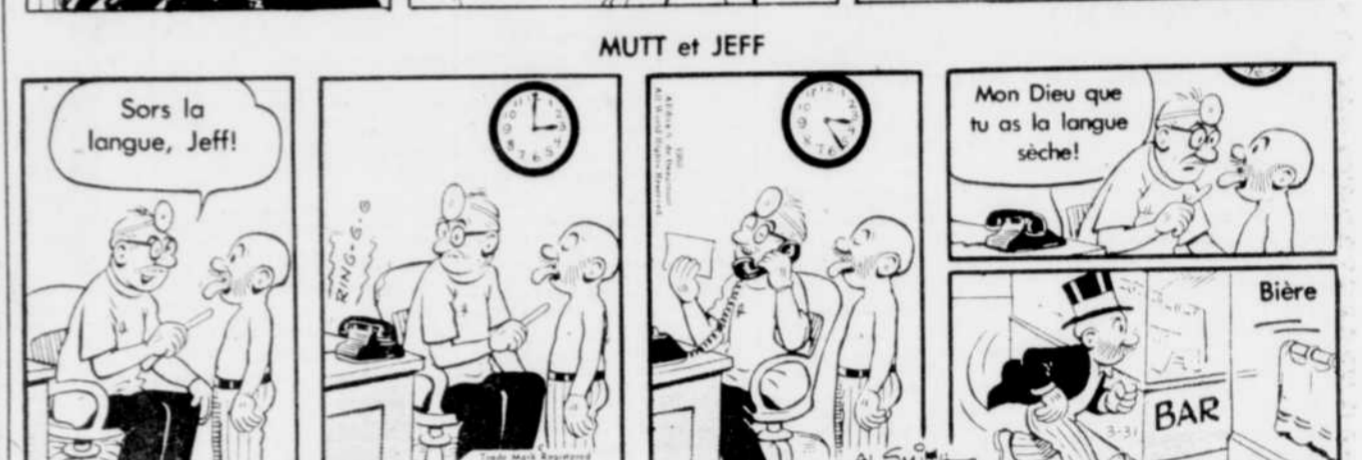
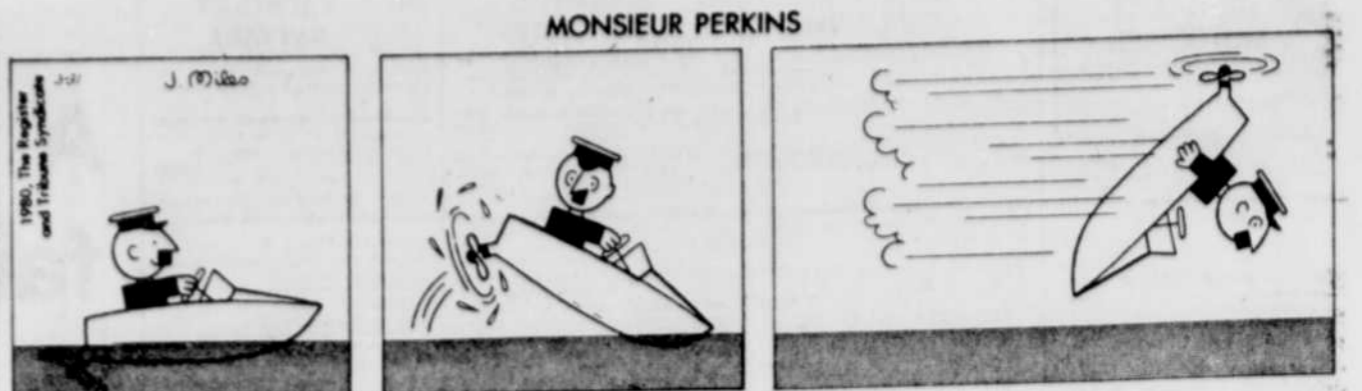

VILLE DE BEAUPORT
avis public

AVIS PUBLIC est, par les présentes, donné:
1- Que lors d'une assemblée du conseil municipal de la ville de Beauport tenue le 4 février 1980, ledit conseil a adopté le règlement numéro 80-265 modifiant le programme d'amélioration de quartier du secteur Beauport, appelé: "Arrondissement des Cascades"
2- Que sur recommandation du ministre des Affaires municipales, le conseil exécutif du gouvernement du Québec a approuvé le susdit règlement, par un arrêté, en date du 2 avril 1980.
3- Que les intéressés peuvent prendre connaissance de ce règlement au bureau du greffier, durant les heures de bureau.
4- Que le règlement susdit entrera en vigueur suivant la loi. Donné à Beauport, ce dix-huitième jour du mois d'avril mil neuf cent quatre-vingt.

Le Greffier de la Ville,
JACQUES SIMONEAU, o.m.a.

LA VILLE DE québec
SERVICE DES TRAVAUX PUBLICS

AVIS PUBLIC est, par les présentes, donné que des offres cachetées, scellées, endossées pour "L'ACHAT DE MATÉRIEL DE SIGNAUX LUMINEUX - 1980" et adressées au Greffier de la Ville, Hôtel de Ville de Québec, seront reçues jusqu'au jeudi 15 mai 1980, à ONZE HEURES (11 h. a.m.) (heure locale).

Les soumissionnaires sont priés de noter que le bureau du Greffier est habituellement fermé entre 12h15 et 13h45.

Les intéressés peuvent se procurer les formules d'offres et obtenir les renseignements pertinents en s'adressant au personnel du service des Travaux publics, à la chambre 444, Hôtel de Ville de Québec.

Un dépôt de VINGT-CINQ DOLLARS (\$25) sera exigé pour l'obtention des plans et devis. Ce dépôt sera remboursé seulement à ceux qui auront soumissionné pour l'ensemble des travaux qui font l'objet de cet appel d'offres, sur les formules fournies à cette fin par le propriétaire et qui auront retourné les documents complets et en bon état dans un délai de deux (2) semaines après l'ouverture des soumissions.

La Ville de Québec ne s'engage pas à accepter la plus basse ni aucune des soumissions reçues.

Québec, le 17 avril 1980

Le Greffier de la Ville
Antoine Carrier, avocat

APPEL D'OFFRES

Projet no 402-80

La Régie de l'assurance-maladie du Québec recevra des offres pour le projet ci-après décrit:

La fourniture de 2 700 000 cartes d'assurance-maladie en matière plastique.

Les soumissionnaires pourront se procurer les formulaires nécessaires à la préparation de soumission à partir du 22 avril 1980 en s'adressant au siège social, au 1125, chemin Saint-Louis, 7e étage, Sillery, téléphone: 418-643-8918.

Closure des soumissions
Le 6 mai 1980 à 15h

Seules les offres présentées sur le formulaire préparé par la Régie et retournées dans les enveloppes fournies à cette fin seront prises en considération.

La Régie de l'assurance-maladie du Québec ne s'engage à accepter ni la plus basse, ni aucune des soumissions.

Le chef des Services auxiliaires
Henri Roberge

Régie de l'assurance-maladie du Québec

décès et avis divers

• rétoriciens et amicales • funérailles • remerciements • mémoriam • services anniversaires • faveurs

705 AVIS DE DÉCÈS

BEAULIEU (Clément) - A l'hôpital de l'Enfant-Jésus, le 20 avril 1980, à l'âge de 66 ans, est décédé M. Clément Beaulieu, époux de Marie-Blanche Courcy. Il demeurait au 690, 120e Rue, Montmorency. Les funérailles auront lieu mercredi le 23 avril, à 14h. Départ de la résidence funéraire. FX Bouchard Inc. 4100 boul. Ste-Anne Montmorency

à 13h50 pour l'église de St-Grégoire et de là au cimetière paroissial. Il laisse dans le deuil, outre son épouse, ses enfants: Jean-Claude (Marie-Marthe Binet), Réal (Colette Fortin), Gisèle (Gabriel Côté), Jean-Marc (Francine Racine), André (Estelle Lachance), Georges (Denise Paré), Gaston (Monique Thibeault), Richard (Michèle Carreau), Nicole (Gabriel Boily), Carol (Johanne Boily), M. Daniel Beaulieu, ainsi que ses frères, sœurs, beaux-frères, belles-sœurs et 22 petits-enfants.

BILODEAU (Pierre) - A l'hôpital Ste-Anne, le 20 avril 1980, à l'âge de 78 ans, est décédé M. Pierre Bilodeau, époux de dame Valérie Racine. Les funérailles auront lieu mercredi, le 23 avril 1980, à 10h. Départ du funéraire Association Coopérative 3232 av. Royale

à 9h45 pour l'église de St-Férol-les-Neiges et de là au cimetière paroissial. Il laisse dans le deuil, outre son épouse, ses enfants, gendres et belles-filles: Gemma (Mme Dominique Tremblay), Gérard (Jeanne Dupont), Thérèse (Mme Armand Picard), Henri, Joseph (Thérèse St-Gelais), Jeanne-d'Arc (Mme Patrice Paré), Marcel et Richard; ses petits-enfants, son frère: Alphonse; sa sœur Mary (Mme Adorilla Caron); ses belles-sœurs et son beau-frère: M. et Mme Ludger Bilodeau, Mme Antoinette Bilodeau et M. Diane Bilodeau, ainsi que plusieurs neveux et nièces.

BLAIS (Jacques) - A St-Fabien de Panet, le 20 avril 1980, à l'âge de 31 ans et 10 mois, est décédé accidentellement M. Jacques Blais, employé de Germain Équipement, époux de dame Gisèle Boulay. Il demeurait au 211, avenue Plante, Ville Vanier. Les funérailles auront lieu, mercredi, le 23 avril, à 14h30. Départ de la résidence funéraire Sylvio Marceau Inc. 270 Marie de l'Incarnation à 14h15 pour l'église Notre-Dame de la Recouvrance et de là au cimetière St-Henri de Lévis. Il laisse dans le deuil, outre son épouse, son fils Eric, sa mère Mme Béatrice Blais, ses beaux-parents: M. et Mme Ludger Métivier (Yvette Boulay). Ses frères, beaux-frères et belles-sœurs: M. et Mme Serge Blais (Linda Goulet), M. Normand Blais, M. et Mme André Métivier (Raymonde Rhéaume), M. et Mme Serge Lacombe (Carole Métivier), M. et Mme Robert Cantin (France Métivier), Mlle Micheline Métivier, Gaëtan, Renald, Conrad, Michel. Son grand-père M. Maurice Boulay, sa grand-mère Mme Joseph-Ludger Métivier (Bernadette), plusieurs oncles, tantes, cousins et cousines. Salon fermé entre 17h et 19h.

BOUDREAU (Francis) - A Québec, le 19 avril 1980, à l'âge de 88 ans, est décédé Mlle Hélène Dugal, fille de feu M. Félix Dugal et de feu dame Mary Latimore. Elle demeurait autrefois au 1328 St-Cyrille ouest, Québec. Les funérailles auront lieu mercredi, le 23 avril, à 14h. Départ du funéraire Lépine-Cloutier Ltée 975 Marguerite-Bourgeois à 13h45 pour l'église St-Patrick et de là au cimetière St-Patrick. Elle laisse dans le deuil sa sœur: Mme Jane Watson, ainsi que plusieurs neveux et nièces. Pour renseignements: 529-3371.

DUMAS (Robert "Bob") - A l'hôpital Jeffery Hale, le 19 avril 1980, à l'âge de 48 ans, est décédé M. Robert Dumas, époux de dame Shirley Jobin. Il demeurait au 224, rue Ste-Catherine, Québec. Il laisse dans le deuil outre son épouse (Marguerite Giguère), ses enfants, gendres et belles-filles: Jean-Marc (Lucie Benoit), Fernand (Thérèse Benoit), Louis (Raymonde Binet), Jacques, conseiller municipal (Pierrette Côté), Raymonde (Clément L. Létourneau), Georges (Nicole Guay), Paul (Anne Dessagné), Hélène (Claude Simard), André; ses beaux-frères et belles-sœurs: Mlle Thérèse Giguère, M. et Mme Louis-Philippe Bisson (Lucienne Giguère). Il laisse également plusieurs petits-enfants et arrière-petits-enfants de même que de nombreux neveux et nièces, cousins et cousines. Il est présentement exposé au salon funéraire de Sylvio Marceau Inc. 224 ouest rue St-Vallier Québec

Les funérailles auront lieu mardi le 22 avril 1980, à 14h, départ du salon à 13h45 pour l'église de St-Sauveur et de là au cimetière St-Charles. Prière de compenser les envois de

tantes, cousins et cousines. Le salon sera fermé entre 17h et 19h. GIGUÈRE (Jeanne Gravel) - A Québec, le 21 avril 1980, à l'âge de 67 ans, est décédée dame Jeanne Gravel, épouse de M. Clément Giguère. Elle demeurait 124 Place Ju-An, Notre-Dame, des Laurentides. Les funérailles auront lieu jeudi, 24 avril, à 10h. Départ du funéraire Lépine-Cloutier Ltée 6450 boul. Henri-Bourassa Charlesbourg

à 9h45 pour l'église Notre-Dame-des-Laurentides et de là au cimetière paroissial. Elle laisse dans le deuil ses enfants Mme Liette Giguère, Mme Diane Giguère-Belzile, ses frères, sœurs, beaux-frères et belles-sœurs, Mme Lucienne Deschênes, M. et Mme Apollinaire Gravel, M. Paul Gravel, M. et Mme Emmanuel Gravel, M. et Mme Rosario Giguère, M. et Mme Léopold Giguère, M. Armand Giguère, ainsi que plusieurs petits-enfants, neveux et nièces. Pour renseignements: 529-3371.

LACHANCE (Adrien) - A Québec, le 20 avril 1980, à l'âge de 70 ans, est décédé M. Adrien Lachance, époux de dame Alice Soucy. Il demeurait au 2027, rue Laverdière, Dubourg. Les funérailles auront lieu mercredi le 23 avril à 14h. Départ du funéraire Lépine-Cloutier Ltée. 208 boul. L'Ormière Neufchatel

à 13h45, pour l'église St-François-Xavier de Dubourg et de là au cimetière des Jardins du Québec. Il laisse dans le deuil outre son épouse, ses enfants, gendres et belles-filles, M. et Mme Gérard Alain (Denise), M. et Mme Yvonne Lachance (Lise Laperrière), M. et Mme Gaston Lachance (Patricia Cassivi), M. et Mme Yvon Daigle (Ginette), M. et Mme Régis Lachance (Diane Vallée), M. et Mme Gilbert Cassivi (Diane), M. et Mme Guy Chevalier (Gisèle), ses frères, sœurs, beaux-frères et belles-sœurs, M. et Mme Achille Labbé, Mme Marie Ferland, M. et Mme Albert Lapointe, M. et Mme Léo Lachance, Mme Emilia Lachance, Mme Eva Lachance, M. et Mme Joseph Lachance, M. et Mme Rosaire Lachance, M. et Mme Alphonse Létourneau, M. et Mme Gérard Soucy, M. et Mme Gérard Tremblay, Mme Bertha Moisan, Mme Yvette Martineau, Mme Cécile Soucy, Mme Blanche Soucy, M. et Mme Lucien Jumeau, Mme Noëlle Soucy, M. et Mme Jean-Marie Dallaire, Mme Lucienne Lambert, M. et Mme Fernand Soucy, M. et Mme Camille Soucy, M. et Mme Conrad Ferland, ainsi que plusieurs neveux, nièces, cousins, cousines et quatorze petits-enfants. Pour renseignements: 529-3371.

LAFORÊT (Philippe) - A l'Hôtel-Dieu de Rivière-du-Loup, le 20 avril 1980, à l'âge de 80 ans, est décédé M. Philippe Laforest, époux de dame Béatrice Michaud. Il demeurait au foyer Villa Maria, de Saint-Alexandre. Il est exposé au salon Gilles Kidd

St-André de Kamouraska Les funérailles et l'inhumation auront lieu à Saint-André de Kamouraska, mercredi, le 23 avril, à 14h. Il laisse dans le deuil, outre son épouse, ses enfants: M. et Mme Gilbert Laforest, de Montréal, M. et Mme Jacques Laforest, de Ste-Foy, Marcelle Laforest, de Québec, M. le juge et M. Bernard Laforest, de Rivière-du-Loup, M. le Dr et Mme Marc Laforest, de Drummondville; ses petits-enfants: Jacques, Nathalie, Daniel, Mireille, Lily-Anne, Jean, Maurice, Stéphane, André, Manon, Sylvie, Chantal, Martin. Il laisse aussi dans le deuil ses sœurs: Mme Jos Landry (Clairine) de Rivière-du-Loup, et sœur Marie des Chérubins (Yvonne), des Soeurs de la Charité de Québec, ainsi que ses beaux-frères et belles-sœurs, et de nombreux neveux et nièces. 58271

LARUE (André) - A Québec, le 21 avril 1980, à l'âge de 48 ans, est décédé M. André Larue, époux de dame Juliette Cantin. Il demeurait au 20, 2e Avenue, Pont-Rouge, comté Portneuf. Les funérailles auront lieu jeudi 24 avril à 14 heures. Départ de la résidence funéraire L. Leclerc et Fils Ltée 247 Dupont ouest Pont-Rouge

à 13h45, pour l'église Ste-Jeanne et de là au cimetière paroissial. Il laisse dans le deuil outre son épouse, ses enfants: M. et Mme Jean-Yves Paquet (Johanne) Mario (son beau-père et sa belle-mère: M. et Mme René Jobin (Marie Drouin); ses beaux-frères et belles-sœurs: M. et Mme Robert Jobin (Colombe Lambert), M. et Mme Gérard Jobin (Ann Sloane), M. et Mme Michel Jobin (Ghislaine Caron), M. et Mme Donald Jobin (Murielle Laflamme), M. et Mme Clément Samson (Stella Jobin), M. Yves Jobin, ainsi que plusieurs oncles et

(Lorraine), M. et Mme Marcel Larue, M. et Mme Paul-Emile Cantin, M. et Mme Jean-Robert Leclerc (Adrienne), M. et Mme Normand Duplain (Colette), sa mère Mme Raoul Larue, sa belle-mère Mme Louis Cantin, ainsi que plusieurs neveux et nièces. 78154

LEFEBVRE (Eugénie Sauvageau) - A St-Alban, le 21 avril 1980, à l'âge de 81 ans, est décédée dame Eugénie Sauvageau épouse de feu M. Donat Lefebvre. Elle demeurait à St-Alban, comté Portneuf. Les funérailles auront lieu, jeudi, le 24 avril à 15h. Départ de la résidence funéraire Guy Denis Ltée 264 rue Principale St-Alban

à 14h45 pour l'église St-Alban et de là au cimetière paroissial. Elle laisse dans le deuil, ses enfants: Marie-Anne (Rose Charles Pettitclerc), Marie-Rose, Maurice (Gilberte Pettitclerc), Rosaire (Louise Perron), Mme veuve Henri Lefebvre (Carmen Naud), Albert Louise Lefebvre, Paul-Emile (Corinne Lépine), Normand (Angéline Dupuis), Fernand (Mme Jean-Guy Lépine), Raymond (Marthe Marquette), plusieurs frères et sœurs, beaux-frères et belles-sœurs, petits-enfants et arrière-petits-enfants. 78209

LEMIEUX (Cécile) - A Québec, le 21 avril 1980, est décédée Mlle Cécile Lemieux, enseignante à l'École des arts domestiques, fille de feu Arthur Lemieux et de feu dame Firmin Normand. Elle demeurait au 1346 ave Rousseau, Silley. Les funérailles auront lieu jeudi, le 24 avril, à 10h. Départ du funéraire Lépine-Cloutier Ltée 975 Marguerite-Bourgeois à 9h45 pour l'église St-Charles-Garnier et de là au cimetière St-Charles, St-Vallier ouest. Elle laisse dans le deuil ses sœurs: Jeanne, Marcia, Sr Marie-Léonie sc. M. et Mme J. Georges Bertrand (Yvette), son frère et sa belle-sœur: M. et Mme Benoît Lemieux (Estelle Deschamps), ainsi que ses neveux et nièces. Pour renseignements: 529-3371.

MARTINEAU (Denis) - A l'Hôtel-Dieu de Québec, le 21 avril 1980, à l'âge de 38 ans, est décédé M. Denis Martineau, époux de Mme Claire Lemay, demeurant 1304 rue Principale, St-Gilles. Les funérailles auront lieu jeudi à 3h. Départ du salon funéraire Beaudoin-Ferland-Dupuis Ltée 1709, rue Principale St-Gilles

à 2h50 pour l'église St-Gilles et de là au cimetière paroissial. Il laisse dans le deuil, son épouse, ses enfants: Donald, Sonia; son père et sa mère: M. et Mme Philippe Martineau (Germaine Landry); sa belle-mère Mme Marcel Lemay; ses frères et sœurs, beaux-frères et belles-sœurs: M. et Mme J.-Claude Martineau (Claudette Labbé), M. Marcel Martineau, M. et Mme Yvon Martineau (Claire Lemieux), M. et Mme André Martineau (Gisèle Parent), Ginette Martineau, M. Mario Martineau, ainsi que ses beaux-frères et belles-sœurs, plusieurs neveux, nièces, cousins, cousines et amis. Au lieu des fleurs, faire un don à la Société de recherche du cancer. 78223

MARTINEAU (Béatrice) - A Québec, le 20 avril 1980, à l'âge de 60 ans, est décédée Mlle Béatrice Martineau, fille de feu Honoré Martineau et de feu Delina Courcy. Les funérailles auront lieu mercredi à 10h30. Départ du salon funéraire de Beaudoin, Ferland, Dupuis Ltée 36, rue de l'Église St-Apollinaire

à 10h20, pour l'église de St-Apollinaire et de là au cimetière paroissial. Elle laisse dans le deuil ses frères, sœurs, beaux-frères et belles-sœurs. 78082

MORNEAU (Jean-Léon) - A l'hôpital St-François d'Assise, le 20 avril 1980, à l'âge de 51 ans et 10 mois, est décédé M. Jean-Léon Morneau, époux de dame Louise Bernier. Il demeurait au 315 Papineau. Les funérailles auront lieu mercredi le 23 avril à 14h. Départ de la Coop. Funéraire de l'Anse 280, Rue Ruc à 13h45, pour l'église Stadacona et de là au cimetière St-Jacques du Repas. Il laisse dans le deuil outre son épouse, ses enfants: Michel, Alain, Denis, Lucie; sa belle-mère Mme Marguerite Lavallée-Bernier ses frères, sœurs, beaux-frères et belles-sœurs: Sr Marie-Pauline, Servante du St-Sacrement, M. et Mme Wilfrid Corriveau (Andrée), M. et Mme Fernand Vachon (Laurette), Mlle Georgette Morneau, M. et Mme Gaston Morneau (Olivette Milot), Mlle Denise Morneau, M. et Mme Albert Morneau (Denise St-Louis), M. et Mme Gaston Lévesque (Jeanne), M. et Mme Henri Morneau (Jeannine Ménard), Mme Nicole Morneau-

Tremblay, M. et Mme Guy Morneau (Liesette Bureau), M. Daniel Morneau, son fils Réné, ainsi que plusieurs oncles, tantes, neveux, nièces, cousins, cousines. La dépouille mortelle sera exposée mercredi le 23 avril à compter de 12h. 78383

PAQUET (Léo) - A l'Hôtel-Dieu de Québec, le 19 avril 1980, à l'âge de 59 ans et 2 mois, est décédé M. Léo Paquet, boulanger, époux de dame Georgette Bolduc. Il demeurait au 472 rue Bayard, Québec. Les funérailles auront lieu mercredi, le 23 avril 1980, à 14h. Départ de la résidence funéraire Sylvio Marceau Inc. 224 ouest, rue St-Vallier à 13h45 pour l'église St-Sauveur et de là au cimetière Belmont. Il laisse dans le deuil, outre son épouse, ses enfants: Claude, Lison, Benoît, Jean-Marc, Luc, Josée et Eric; son gendre, Paul André Paquet; son frère, ses sœurs, ses beaux-frères et ses belles-sœurs: M. et Mme Fernand Paquet (Lucille Labbé), M. et Mme Léon Mercier (Cécile Paquet), Mme Jeanne Paquet Roberge, M. et Mme Robert Gamache (Gemma Paquet), M. et Mme Roger Leclerc (Liliane Paquet), M. et Mme Gérard Bolduc (Blanche Boivin), Mme Anita Bolduc, M. et Mme Jules Alain (Jeannine Bolduc), M. et Mme Camille Grenon (Claire-Hélène Bolduc), M. Roger Bolduc, Mlle Micheline Lafleur, ainsi que plusieurs neveux et nièces. Le salon sera fermé entre 17h et 19h. 78329

TESSIER (Henriette Simard) - A Ste-Anne-de-la-Pérade, le 18 avril 1980, est décédée accidentellement dame Henriette Simard, épouse de feu Victor Tessier. Elle demeurait au 340 chemin Ste-Foy. Selon ses dernières volontés, elle ne sera pas exposée et a été confiée à la maison Lépine-Cloutier Ltée pour crémation. Un service sera chanté vendredi, le 25 avril 1980, à 16h en l'église Notre-Dame-du-Chemin. Elle laisse dans le deuil sa fille et son gendre: Lucie et Gilles Pleau; ses petits-enfants: Charles et Julie; ses frères, sœurs, beaux-frères et belles-sœurs: Mme Raymond Giguère (Gabrielle) et Mme André Simard (Marie-Marthe Potvin), Mlle Louise Simard-Juchèreau, M. et Mme Jean-Pierre Simard (Suzanne Letendry), Mme René Simard (Marcelle Roy), M. et Mme Raymond Drolet (Monique), Mme Marcel Simard (Hermine St-Aubin), Mme Roger Beaulieu (Jeanne Marquette), Mme Henri Tessier, ainsi que plusieurs neveux et nièces. La famille recevra les sympathies à l'église après la cérémonie religieuse. Faire don à la Société canadienne du cancer, 575 St-Cyrille ouest, Québec. Pour renseignements: 529-3371. 78217

TREMBLAY (Alexis) - A l'Hôpital de l'Enfant-Jésus de Québec, le 20 avril 1980, à l'âge de 72 ans 1 mois, est décédé M. Alexis Tremblay, président de l'Auberge de nos Aïeux Inc., Les Eboulements, époux de Mme Cécile Gaudreault. Il demeurait aux Eboulements. Les funérailles auront lieu mercredi le 23 avril à 14h. Départ du salon Place de l'Église, Les Eboulements, à 13h55, pour l'église Notre-Dame de l'Assomption, Les Eboulements, et de là au cimetière paroissial. Il laisse dans le deuil outre son épouse, ses enfants, M. et Mme Paul-H. Tremblay (Madeleine Guimont), M. et Mme Georges-Albert Tremblay (Henriette Tremblay), M. et Mme Michel Tremblay (Nicole Roberge), ses petits-enfants, Danielle, Marlène et Alain, son frère, M. Wellie Tremblay (Laurette Tremblay), ses sœurs, M. et Mme Albert Girard (Jeannette), M. et Mme François Bouchard (Lydia), Mlle Thérèse Tremblay, ses beaux-frères et belles-sœurs, M. Arthur Tremblay, Mme Arnelme Louise, Mme Cécile Duchesne, Mme Rosa Harvey, M. et Mme Lucien Corriveau (Lydianne Gaudreault), M. et Mme Samuel Lavoie (Claire Gaudreault), M. et Mme Gérard Bibeau (Adrienne Gaudreault), M. et Mme Maurice Roy (Françoise Gaudreault), M. et Mme Charles Côté (Jaqueline Gaudreault), M. et Mme Roland Gaudreault (Pauline Chenard), M. Raymond Gaudreault, ainsi que Mme Thérèse Boies. La direction des funérailles a été confiée à la Coop. funéraire de Charlevoix 108, Ste-Catherine, La Malbaie. Le salon sera ouvert de 13 à 17 heures, et de 19 à 22 heures. 78018

VAILLANCOURT (Théodore) - A l'Hôtel-Dieu de Lévis, le 21 avril 1980, à l'âge de 75 ans, est décédé M. Théodore Vaillancourt, époux de dame Marie-Rose Roussel, autrefois de Montmorency. Les funérailles auront lieu jeudi le 24 avril à 14h. Départ de la résidence funéraire FX Bouchard Inc. 4100 boul. Ste-Anne à 13h50, pour l'église St-

Grégoire et de là au cimetière paroissial. Il laisse dans le deuil outre son épouse, ses enfants, gendres et belle-fille, M. et Mme Yvon Letellier (Rita), M. et Mme Jean-Guy Blondeau (Monique), M. et Mme Jean-Guy Paquet (Denise), M. et Mme Serge Archibald (Gisèle), Mme Marjolaine Vaillancourt, M. et Mme Richard Vaillancourt, Mlle Line Vaillancourt, son frère, sa sœur, son beau-frère et sa belle-sœur, M. et Mme Joseph Vaillancourt, M. et Mme Jean-René Bouchard, ainsi que plusieurs autres beaux-frères et belles-sœurs, petits-enfants, neveux et nièces. Pour renseignements: 663-9838. 78089

VIGNEAULT (Edgar) - A l'hôpital de l'Enfant-Jésus, le 20 avril 1980, à l'âge de 56 ans et 11 mois, est décédé M. Edgar Vigneault, inspecteur, époux de dame Denise Desjardins. Il demeurait au 121 rue Allard, Beauport. Une messe de requiem sera chantée en l'absence du corps à l'église Ste-Gertrude de Beauport, le 22 avril à 14h. Il laisse dans le deuil, outre son épouse, son fils Luc, sa fille Lise, sa mère Mme Patrick Vigneault ainsi que plusieurs beaux-frères et belles-sœurs, neveux et nièces, oncles et tantes. Prière aux parents et amis qui désirent rencontrer la famille de se rendre à l'église pour 15h. 78071

A l'Hôtel-Dieu de Québec, le 19 avril 1980, à l'âge de 59 ans et 2 mois, est décédé M. Léo Paquet, boulanger, époux de dame Georgette Bolduc. Il demeurait au 472 rue Bayard, Québec. Les funérailles auront lieu mercredi, le 23 avril 1980, à 14h. Départ de la résidence funéraire Sylvio Marceau Inc. 224 ouest, rue St-Vallier à 13h45 pour l'église St-Sauveur et de là au cimetière Belmont. Il laisse dans le deuil, outre son épouse, ses enfants: Claude, Lison, Benoît, Jean-Marc, Luc, Josée et Eric; son gendre, Paul André Paquet; son frère, ses sœurs, ses beaux-frères et ses belles-sœurs: M. et Mme Fernand Paquet (Lucille Labbé), M. et Mme Léon Mercier (Cécile Paquet), Mme Jeanne Paquet Roberge, M. et Mme Robert Gamache (Gemma Paquet), M. et Mme Roger Leclerc (Liliane Paquet), M. et Mme Gérard Bolduc (Blanche Boivin), Mme Anita Bolduc, M. et Mme Jules Alain (Jeannine Bolduc), M. et Mme Camille Grenon (Claire-Hélène Bolduc), M. Roger Bolduc, Mlle Micheline Lafleur, ainsi que plusieurs neveux et nièces. Le salon sera fermé entre 17h et 19h. 78329

FEISSIER (Henriette Simard) - A Ste-Anne-de-la-Pérade, le 18 avril 1980, est décédée accidentellement dame Henriette Simard, épouse de feu Victor Tessier. Elle demeurait au 340 chemin Ste-Foy. Selon ses dernières volontés, elle ne sera pas exposée et a été confiée à la maison Lépine-Cloutier Ltée pour crémation. Un service sera chanté vendredi, le 25 avril 1980, à 16h en l'église Notre-Dame-du-Chemin. Elle laisse dans le deuil sa fille et son gendre: Lucie et Gilles Pleau; ses petits-enfants: Charles et Julie; ses frères, sœurs, beaux-frères et belles-sœurs: Mme Raymond Giguère (Gabrielle) et Mme André Simard (Marie-Marthe Potvin), Mlle Louise Simard-Juchèreau, M. et Mme Jean-Pierre Simard (Suzanne Letendry), Mme René Simard (Marcelle Roy), M. et Mme Raymond Drolet (Monique), Mme Marcel Simard (Hermine St-Aubin), Mme Roger Beaulieu (Jeanne Marquette), Mme Henri Tessier, ainsi que plusieurs neveux et nièces. La famille recevra les sympathies à l'église après la cérémonie religieuse. Faire don à la Société canadienne du cancer, 575 St-Cyrille ouest, Québec. Pour renseignements: 529-3371. 78217

TREMBLAY (Alexis) - A l'Hôpital de l'Enfant-Jésus de Québec, le 20 avril 1980, à l'âge de 72 ans 1 mois, est décédé M. Alexis Tremblay, président de l'Auberge de nos Aïeux Inc., Les Eboulements, époux de Mme Cécile Gaudreault. Il demeurait aux Eboulements. Les funérailles auront lieu mercredi le 23 avril à 14h. Départ du salon Place de l'Église, Les Eboulements, à 13h55, pour l'église Notre-Dame de l'Assomption, Les Eboulements, et de là au cimetière paroissial. Il laisse dans le deuil outre son épouse, ses enfants, M. et Mme Paul-H. Tremblay (Madeleine Guimont), M. et Mme Georges-Albert Tremblay (Henriette Tremblay), M. et Mme Michel Tremblay (Nicole Roberge), ses petits-enfants, Danielle, Marlène et Alain, son frère, M. Wellie Tremblay (Laurette Tremblay), ses sœurs, M. et Mme Albert Girard (Jeannette), M. et Mme François Bouchard (Lydia), Mlle Thérèse Tremblay, ses beaux-frères et belles-sœurs, M. Arthur Tremblay, Mme Arnelme Louise, Mme Cécile Duchesne, Mme Rosa Harvey, M. et Mme Lucien Corriveau (Lydianne Gaudreault), M. et Mme Samuel Lavoie (Claire Gaudreault), M. et Mme Gérard Bibeau (Adrienne Gaudreault), M. et Mme Maurice Roy (Françoise Gaudreault), M. et Mme Charles Côté (Jaqueline Gaudreault), M. et Mme Roland Gaudreault (Pauline Chenard), M. Raymond Gaudreault, ainsi que Mme Thérèse Boies. La direction des funérailles a été confiée à la Coop. funéraire de Charlevoix 108, Ste-Catherine, La Malbaie. Le salon sera ouvert de 13 à 17 heures, et de 19 à 22 heures. 78018

VAILLANCOURT (Théodore) - A l'Hôtel-Dieu de Lévis, le 21 avril 1980, à l'âge de 75 ans, est décédé M. Théodore Vaillancourt, époux de dame Marie-Rose Roussel, autrefois de Montmorency. Les funérailles auront lieu jeudi le 24 avril à 14h. Départ de la résidence funéraire FX Bouchard Inc. 4100 boul. Ste-Anne à 13h50, pour l'église St-

Grégoire et de là au cimetière paroissial. Il laisse dans le deuil outre son épouse, ses enfants, gendres et belle-fille, M. et Mme Yvon Letellier (Rita), M. et Mme Jean-Guy Blondeau (Monique), M. et Mme Jean-Guy Paquet (Denise), M. et Mme Serge Archibald (Gisèle), Mme Marjolaine Vaillancourt, M. et Mme Richard Vaillancourt, Mlle Line Vaillancourt, son frère, sa sœur, son beau-frère et sa belle-sœur, M. et Mme Joseph Vaillancourt, M. et Mme Jean-René Bouchard, ainsi que plusieurs autres beaux-frères et belles-sœurs, petits-enfants, neveux et nièces. Pour renseignements: 663-9838. 78089

VIGNEAULT (Edgar) - A l'hôpital de l'Enfant-Jésus, le 20 avril 1980, à l'âge de 56 ans et 11 mois, est décédé M. Edgar Vigneault, inspecteur, époux de dame Denise Desjardins. Il demeurait au 121 rue Allard, Beauport. Une messe de requiem sera chantée en l'absence du corps à l'église Ste-Gertrude de Beauport, le 22 avril à 14h. Il laisse dans le deuil, outre son épouse, son fils Luc, sa fille Lise, sa mère Mme Patrick Vigneault ainsi que plusieurs beaux-frères et belles-sœurs, neveux et nièces, oncles et tantes. Prière aux parents et amis qui désirent rencontrer la famille de se rendre à l'église pour 15h. 78071

OTTAWA (PC) - Le ministre des Pêches et des Océans, M. Roméo LeBlanc, s'est dit assuré que le bon sens va triompher et qu'un comité du Sénat américain approuvera un traité de pêche entre le Canada et les Etats-Unis.

Mais, dans une interview, il a dit que les pêcheurs canadiens de pétoncles pourraient redoubler d'efforts aux bancs Georges, que les deux pays revendiquent, si les Américains ne font rien pour freiner l'expansion de leurs pêches dans cette même région.

Plus tôt aux Communes, M. Leblanc, d'habitude plutôt calme, s'est indigné du retard apporté par un comité sénatorial des Etats-Unis à l'étude du traité, d'autant plus qu'après 12 mois ce comité pose de nouvelles conditions que le gouvernement américain a qualifiées d'insoutenable.

M. Leblanc interrogera M. Cyrus Vance, secrétaire d'Etat, qui doit se rendre à Ottawa mercredi, sur les intentions réelles de l'administration Carter.

CHICAGO (d'après UPD) - Deux hautes personnalités de la municipalité de Chicago, le directeur du personnel et un de ses collaborateurs, ont démissionné de leurs fonctions, hier, à la suite d'allégations policières selon lesquelles l'administration de la ville était infiltrée par la mafia.

Il n'a pas été possible de savoir hier si la mairesse, Mme Jane Byrne, qui n'est à la tête de Chicago que depuis un an, était au courant de ces démissions.

Attentat manqué

TEL-AVIV (d'après AP) - Les services de sécurité de l'aéroport de Zurich ont découvert, hier, une bombe à retardement qui devait être placée dans un avion de la compagnie aérienne israélienne "El Al", en partance pour Israël, a fait savoir la radio israélienne.

Il s'agirait d'un complot terroriste, a indiqué la police helvétique.

La bombe, qui devait exploser en cours de trajet, a été désamorcée au sol. L'appareil a décollé de Zurich et atterri en Israël selon l'horaire prévu.

En 1970, un appareil de la "Swissair" effectuant la liaison Zurich-Tel-Aviv, avait explosé en plein vol, faisant 47 victimes.

Mais, dans une interview, il a dit que les pêcheurs canadiens de pétoncles pourraient redoubler d'efforts aux bancs Georges, que les deux pays revendiquent, si les Américains ne font rien pour freiner l'expansion de leurs pêches dans cette même région.

Plus tôt aux Communes, M. Leblanc, d'habitude plutôt calme, s'est indigné du retard apporté par un comité sénatorial des Etats-Unis à l'étude du traité, d'autant plus qu'après 12 mois ce comité pose de nouvelles conditions que le gouvernement américain a qualifiées d'insoutenable.

M. Leblanc interrogera M. Cyrus Vance, secrétaire d'Etat, qui doit se rendre à Ottawa mercredi, sur les intentions réelles de l'administration Carter.

CHICAGO (d'après UPD) - Deux hautes personnalités de la municipalité de Chicago, le directeur du personnel et un de ses collaborateurs, ont démissionné de leurs fonctions, hier, à la suite d'allégations policières selon lesquelles l'administration de la ville était infiltrée par la mafia.

Il n'a pas été possible de savoir hier si la mairesse, Mme Jane Byrne, qui n'est à la tête de Chicago que depuis un an, était au courant de ces démissions.

OTTAWA (PC) - Le ministre des Pêches et des Océans, M. Roméo LeBlanc, s'est dit assuré que le bon sens va triompher et qu'un comité du Sénat américain approuvera un traité de pêche entre le Canada et les Etats-Unis.

Mais, dans une interview, il a dit que les pêcheurs canadiens de pétoncles pourraient redoubler d'efforts aux bancs Georges, que les deux pays revendiquent, si les Américains ne font rien pour freiner l'expansion de leurs pêches dans cette même région.

Plus tôt aux Communes, M. Leblanc, d'habitude plutôt calme, s'est indigné du retard apporté par un comité sénatorial des Etats-Unis à l'étude du traité, d'autant plus qu'après 12 mois ce comité pose de nouvelles conditions que le gouvernement américain a qualifiées d'insoutenable.

M. Leblanc interrogera M. Cyrus Vance, secrétaire d'Etat, qui doit se rendre à Ottawa mercredi, sur les intentions réelles de l'administration Carter.

CHICAGO (d'après UPD) - Deux hautes personnalités de la municipalité de Chicago, le directeur du personnel et un de ses collaborateurs, ont démissionné de leurs fonctions, hier, à la suite d'allégations policières selon lesquelles l'administration de la ville était infiltrée par la mafia.

Il n'a pas été possible de savoir hier si la mairesse, Mme Jane Byrne, qui n'est à la tête de Chicago que depuis un an, était au courant de ces démissions.

OTTAWA (PC) - Le ministre des Pêches et des Océans, M. Roméo LeBlanc, s'est dit assuré que le bon sens va triompher et qu'un comité du Sénat américain approuvera un traité de pêche entre le Canada et les Etats-Unis.

Le Sénat américain ratifiera le traité de pêche (Leblanc)

OTTAWA (PC) - Le ministre des Pêches et des Océans, M. Roméo Leblanc, s'est dit assuré que le bon sens va triompher et qu'un comité du Sénat américain approuvera un traité de pêche entre le Canada et les Etats-Unis.

Mais, dans une interview, il a dit que les pêcheurs canadiens de pétoncles pourraient redoubler d'efforts aux bancs Georges, que les deux pays revendiquent, si les Américains ne font rien pour freiner l'expansion de leurs pêches dans cette même région.

Plus tôt aux Communes, M. Leblanc, d'habitude plutôt calme, s'est indigné du retard apporté par un comité sénatorial des Etats-Unis à l'étude du traité, d'autant plus qu'après 12 mois ce comité pose de nouvelles conditions que le gouvernement américain a qualifiées d'insoutenable.

M. Leblanc interrogera M. Cyrus Vance, secrétaire d'Etat, qui doit se rendre à Ottawa mercredi, sur les intentions réelles de l'administration Carter.

CHICAGO (d'après UPD) - Deux hautes personnalités de la municipalité de Chicago, le directeur du personnel et un de ses collaborateurs, ont démissionné de leurs fonctions, hier, à la suite d'allégations policières selon lesquelles l'administration de la ville était infiltrée par la mafia.

Il n'a pas été possible de savoir hier si la mairesse, Mme Jane Byrne, qui n'est à la tête de Chicago que depuis un an, était au courant de ces démissions.

OTTAWA (PC) - Le ministre des Pêches et des Océans, M. Roméo Leblanc, s'est dit assuré que le bon sens va triompher et qu'un comité du Sénat américain approuvera un traité de pêche entre le Canada et les Etats-Unis.

Mais, dans une interview, il a dit que les pêcheurs canadiens de pétoncles pourraient redoubler d'efforts aux bancs Georges, que les deux pays revendiquent, si les Américains ne font rien pour freiner l'expansion de leurs pêches dans cette même région.

Plus tôt aux Communes, M. Leblanc, d'habitude plutôt calme, s'est indigné du retard apporté par un comité sénatorial des Etats-Unis à l'étude du traité, d'autant plus qu'après 12 mois ce comité pose de nouvelles conditions que le gouvernement américain a qualifiées d'insoutenable.

M. Leblanc interrogera M. Cyrus Vance, secrétaire d'Etat, qui doit se rendre à Ottawa mercredi, sur les intentions réelles de l'administration Carter.

CHICAGO (d'après UPD) - Deux hautes personnalités de la municipalité de Chicago, le directeur du personnel et un de ses collaborateurs, ont démissionné de leurs fonctions, hier, à la suite d'allégations policières selon lesquelles l'administration de la ville était infiltrée par la mafia.

Il n'a pas été possible de savoir hier si la mairesse, Mme Jane Byrne, qui n'est à la tête de Chicago que depuis un an, était au courant de ces démissions.

Le service
PHARMAPRIX



BIEN ACHETER POUR ÉCONOMISER

CIGARETTES

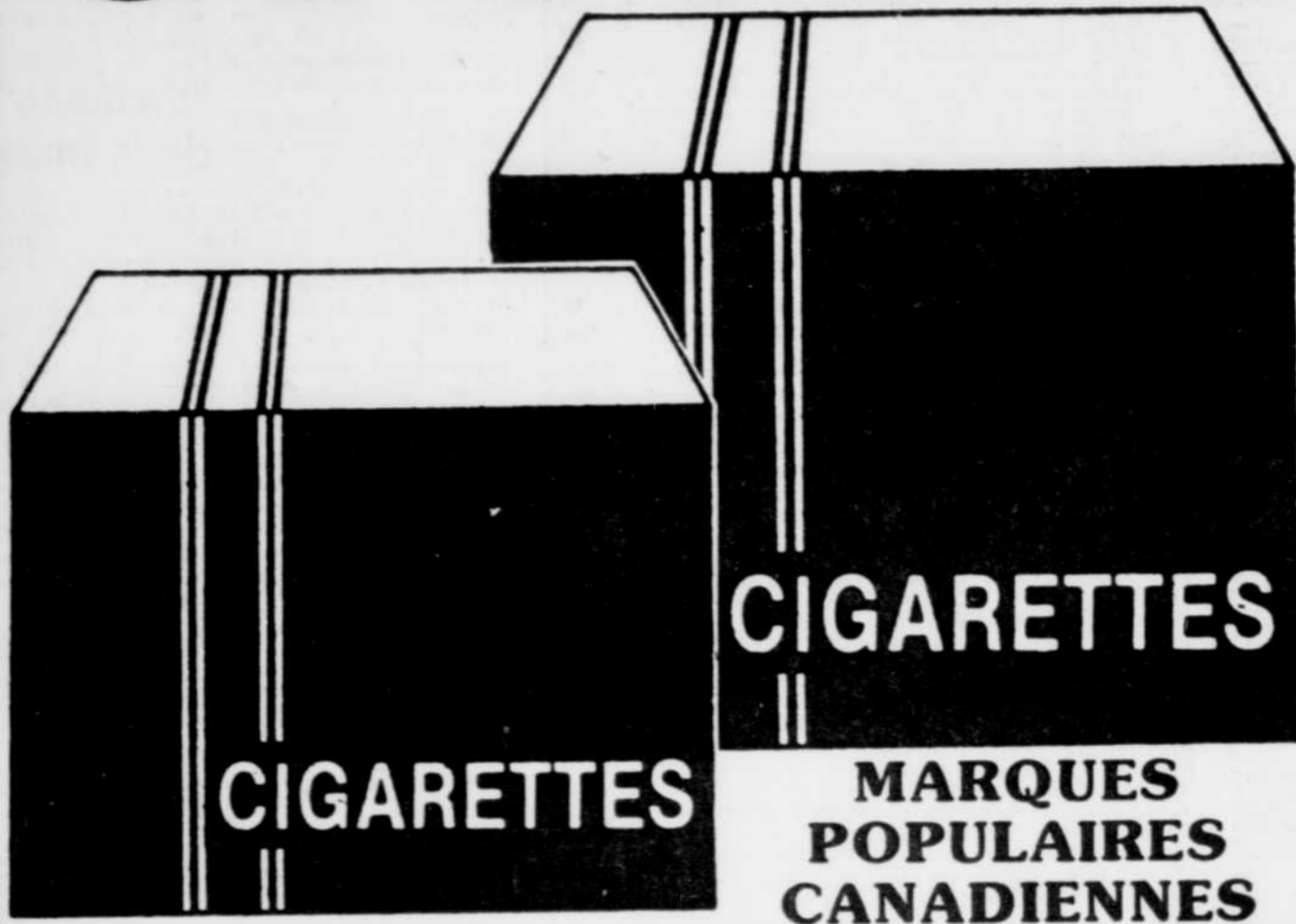

FORMAT RÉG.

7.69

FORMAT KING

7.79

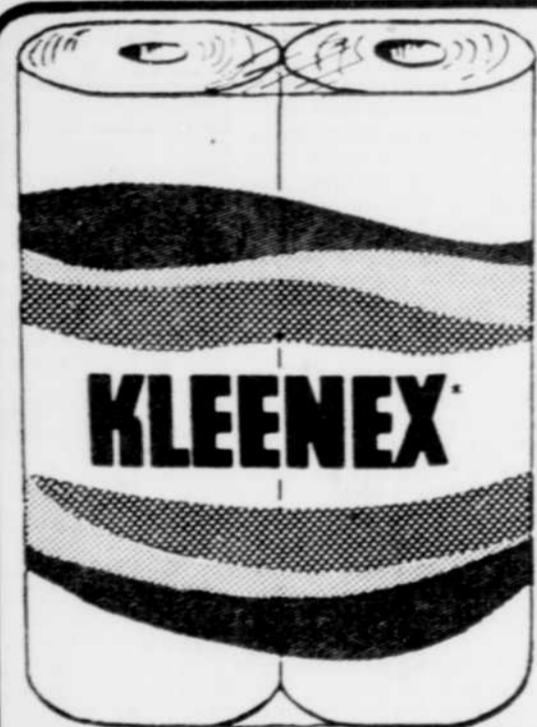

**ESSUIE-TOUT
KLEENEX**

2 rouleaux

99^c ch.

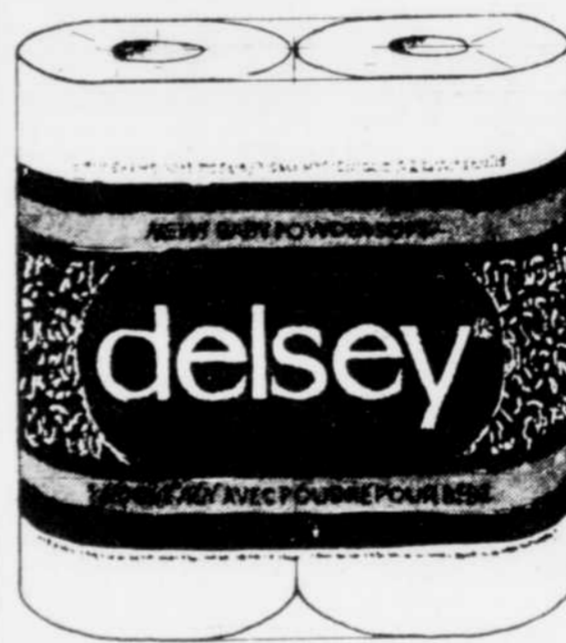

**PAPIER
HYGIÉNIQUE
DELSEY**

4 rouleaux

1.09 ch.



**TRAC II
DE GILLETTE**

99^c ch.

PQT. DE 5



**BRIQUET
CRICKET**

49^c ch.



BOÎTE DE 24 PREMIERS PAS

**COUCHES
PAMPERS**

3.49 ch.

MONTREAL ET ENVIRONS

- * PLACE BOURASSA
- * CENTRE D'ACHAT FOREST
- * PLAZA COTE DES NEIGES
- * MAIL CAVENDISH

- * CENTRE COMMERCIAL FLEURY
- * CENTRE D'ACHATS BEAUCONFIELD
- * CENTRE D'ACHATS DORVAL
- * CARREFOUR LAVAL
- * CENTRE D'ACHATS VAN HORNE
- * PLACE JACQUES CARTIER

- * PLACE DESORMEAUX
- * PLAZA ALEXIS NIHON
- * CENTRE D'ACHATS ST-MARTIN
- * LES PROMENADES ST-BRUNO
- * CENTRE D'ACHATS WILDERTON
- * CENTRE D'ACHATS ILE PERROT

- * LES GALERIES RICHELIEU, ST-JEAN
- * LES GALERIES GRANBY
- * LES GALERIES TERREBONNE
- * LES GALERIES JOLIETTE
- * CARREFOUR DE L'ESTRIE, SHERBROOKE
- * PLACE BELVEDERE, SHERBROOKE

- * LES GALERIES HULL
- * LE CARREFOUR DE BOIS-FRANC, VICTORIAVILLE
- * CENTRE COMMERCIAL LES RIVIERES, TROIS-RIVIERES
- * LES GALERIES CHAGNON, LEVIS
- * PLACE LE BOURGNEUF, QUEBEC
- * LES GALERIES STE-ANNE, GIFFARD

- * PLACE DU ROYAUME, CHICOUTIMI
- * PLACE CENTRE VILLE, JONQUIERE
- * LE CARREFOUR RIMOUSKI
- * LES GALERIES MONTAGNAISES, SEPT-ILES
- * CENTRE REGIONAL MANICOUAGAN, HAUTERIVE
- * OUVERT LES DIMANCHES

PRIX EN VIGUEUR JUSQU'AU 27 AVRIL 1980

CERTAINS ARTICLES ANNONCES PEUVENT NE PAS ETRE DISPONIBLES DANS TOUTS LES MAGASINS. NOUS NOUS RESERVONS LE DROIT DE LIMITER LES QUANTITES.

POUR DES RAISONS INCONTROLABLES, CERTAINS PRODUITS PEUVENT NE PAS ETRE DISPONIBLES DURANT LA PERIODE DE LA VENTE. SI UN ARTICLE VIENT A MANQUER, DEMANDEZ UN COUPON DE GARANTIE DE PRIX.