

**Bibliothèque
et Archives
nationales**

Québec 

Le Prix Courant

Page(s) manquante(s)

LE PRIX COURANT

REVUE HEBDOMADAIRE.

Commerce, Finance, Industrie, Propriété Foncière, Assurance

Publié par ALFRED et HENRI LIONAIS, éditeurs-proprétaires, au No 25 rue Saint-Gabriel, Montréal, Téléphone Bell Main 2547, Boîte de Poste 917. Abonnements: Montréal et Banlieue, \$2.00; Canada et Etats-Unis, \$1.50; France et l'Union Postale, 15 francs. L'abonnement est considéré comme renouvelé, à moins d'avis contraire au moins 15 jours avant l'expiration, et ne cessera que sur un avis par écrit, adressé au bureau même du journal. Il n'est pas donné suite à un ordre de discontinuer tant que les arrérages et l'année en cours ne sont pas payés.
Adresser toutes communications simplement comme suit: **LE PRIX COURANT, MONTREAL, Can.**

VOL. XXVI

VENDREDI, 3 NOVEMBRE 1899

No 5

COMMERCE, INDUSTRIE ET FINANCE

pressantes qu'elles auront été plus longtemps attendues.

* * *

On écrit de Lyon, le 15 octobre :

Notre marché de l'étoffe a été parcouru par un grand nombre d'acheteurs de Paris et par quelques représentants des maisons de Londres. Leurs opérations ont porté principalement sur les étoffes teintes en pièces pour impression ~~des~~ les qualités légères.

La tenue du marché de la matière première s'améliore chaque jour. Les stocks de soie, étant très pauvres et manquant d'assortiments, il est difficile de satisfaire à toutes les demandes. Sur les marchés d'Extrême-Orient les affaires sont très actives et les prix de plus en plus fermes. En somme, la situation est très bonne et très solide.

L'alimentation des usines de tissage mécanique est largement assurée par la *Mousseline soie* et par divers autres articles teints en pièce.

Le 27 septembre dernier, plus de 4,000 pièces de soieries se sont vendues à l'*Encan*, en 6 heures, et à des prix relativement satisfaisants.

En somme, la saison de printemps, après quelques semaines de retard, commence à donner des résultats appréciables, et l'on a tout lieu de penser que les affaires deviendront bientôt d'autant plus

Le département du commerce a reçu un rapport détaillé de M. G. E. Burke, agent commercial à la Jamaïque. M. Burke fait remarquer au gouvernement que le service de steamers entre le Canada et cette colonie a besoin d'être amélioré et que les contrats tirent à leur fin. M. Burke dit que pour certains articles, le tarif en usage est par trop prohibitif. Il ajoute que le Conseil Législatif a pris des mesures pour l'établissement d'une agence commerciale des Indes Occidentales au Canada. M. Burke termine son rapport en reprochant au gouvernement canadien de ne pas répondre assez tôt à la correspondance de la Jamaïque.

* * *

Un journal de New-York dit que l'avenir est aux allumettes en papier; ces nouvelles allumettes sont bien meilleur marché et pèsent beaucoup moins. Elles consistent en papier solide et poreux, roulé et plongé dans une solution de cire; elles brûlent, éclairant bien, sans fumée et sans odeur.

A propos de papier. Une montre en papier a été exposée par un horloger de Dresde; on ne dit pas com-

C'en est trop!



IL est assez généralement connu dans le Commerce de détail que, cette année, la majorité des Usines de Conserves du Pays n'a pu remplir en entier ses Contrats de vente de Blé-d'Inde, parce que la récolte en a été plus petite qu'elle l'avait prévu, et moindre que ces années passées.

Le Grand nombre des Détaillants ne sait peut-être pas que, dans les Contrats de vente des Usines de Conserves, il y a une clause qui pourvoit au Cas de l'insuffisance de leur fabrication pour remplir leurs ordres respectifs au complet, et que, dans ces circonstances, elles ne sont tenues de livrer que proportionnellement à leur Empaquetage, ou, quelque fois, un Pourcentage déterminé, que certaines d'entr'elles garantissent.

Mais les Maisons de Gros qui achètent directement des Fabricants doivent compter avec cette clause, qu'elles connaissent fort bien. Si elles l'ont ignorée ou oubliée pour faire elles-mêmes leurs ventes, c'est par maladresse, imprévoyance, spéculation, ou encore elles l'ont fait délibérément — c'est notre cas. — Elles doivent donc en subir seules les conséquences, et ne pas essayer de les faire supporter par les Maisons de Détail, à qui elles ont vendu sans restriction.

Nous n'écrivons pas ces lignes pour nos acheteurs, car s'ils n'ont pas déjà reçu les quantités qu'ils nous ont achetées, ils les recevront bientôt ; ils le savent et n'en ont jamais douté. Mais nous les écrivons pour le bénéfice de ceux des Détaillants qui ont placé leurs commandes en autres mains.

Quoique, selon notre coutume, toutes nos ventes aient été faites seulement sur la parole de nos représentants, que nous n'en ayons confirmé nous-mêmes, aucune par écrit, cependant nous

livrons — comme toujours — Caisse pour Caisse, Cent caisses pour Cent caisses, Mille Caisses pour Mille Caisses, Blé-d'Inde, Tomates, Pois, Fèves, Légumes et Fruits quelconques, et ce, sans égard à nos prix coûtants.

Pourtant, nous n'avons pas été préférés par les Fabricants dans leurs livraisons. Comme preuve, nous avons reçu en Blé-d'Inde, Cinquante par Cent des quantités que nous avons achetées de "Log Cabin" et "Boulter" et Soixante par Cent de "Aylmer."

Il semblerait pour Certaines Maisons, qui ne peuvent satisfaire à leurs engagements de Conserves,—notamment de Blé-d'Inde,—ou ne le veulent pas, parce qu'il leur faudrait le faire à perte,—que ce serait pour elles une excuse légitime de ne livrer qu'une petite proportion des commandes qu'elles ont enregistrées, ou même de les répudier tout à fait, si Hudon, Hébert & Cie en faisaient autant.

Bien convaincues qu'il n'en est pas de même avec nous, mais plutôt persuadées du contraire, elles ont toutefois l'audace de dire et de faire crier sur tous les toits par leurs employés, que Hudon, Hébert & Cie, comme elles, ne livrent qu'une petite partie de leurs ordres de Blé-d'Inde. C'est faux !

Soi-disant Marchands de Gros, peu scrupuleux ! Ils ne sont pas si naïfs que vous croyez ces Détaillants ! Ils n'ont pas gobé le morceau, mais beaucoup de vos Acheteurs se sont adressés à nous en toute confiance, pour s'assurer de la véracité de vos assertions, et ils ont su la vérité.

Marchands de Détail ! Ne soyez pas timides, mais insistez énergiquement à ce que la marchandise qui vous a été vendue vous soit livrée, et si vos fournisseurs vous font accroire qu'il ne leur est pas possible de se procurer de Blé-d'Inde, adressez-nous-les, nous leur dirons où il y en a à \$1.10 la douzaine.

HUDON, HEBERT & CIE

MONTREAL

bien de temps elle durera, ni si sa marche restera régulière.

L'inconvénient de la fumée dans les villes devient de plus en plus grave ; on n'a encore trouvé aucun moyen pratique pour y remédier : les appareils fumivores, le lavage de la fumée ne se sont pas montrés pratiques, l'emploi du combustible pulvérulent, sur lequel on avait fondé de grandes espérances, présente de sérieuses difficultés, pour la préparation et la conservation de la matière. Le chauffage au coke paraît être la seule solution. Ce mode de chauffage présente les avantages suivants, comparative-ment à l'emploi de la houille : 1o Absence de fumée ; 2o réduction des pertes de calorique, d'où économie, par la combustion plus complète ; 3o moins d'action corrosive sur les grilles et plus grandes durées de celles-ci ; 4o absence de mâchefer ; 5o suppression du danger de la combustion spontanée ; 6o plus de facilité dans la conduite du feu ; 7o absence de flamèches ; 8o pas de détérioration du combustible à l'air ; 9o plus grande vaporisation ; 10o vaporisation plus uniforme ; 11o économie en argent.

Avis est donné par la *Gazette du Canada* que le tarif d'affranchissement des lettres du Canada pour la colonie du Cap a été réduit de cinq à deux centins par demi-once.

On nous communique le procédé suivant d'examen des fibres de pâte de bois.

La pâte est mélangée avec une quantité convenable de colle (gélatine), de manière que le tout forme une solution liquide. On étale, sur la face d'un verre de lanterne ma-

gique, un peu de la solution et, dès que cette dernière est sèche, on met le verre dans la lanterne.

L'image est projetée sur un mur blanc avec un agrandissement de 20 à 30 fois. Grâce à cet agrandissement toutes les fibres du bois deviennent distinctement visibles et l'on peut aisément juger de la qualité de la pâte.

Une circulaire adressée à tous les maîtres de poste leur apprend que les cartes postales privées sont plus grandes que ne l'autorisent les règlements. Désormais le tarif de ces cartes sera le même que pour une lettre ordinaire.

D'après le *South American Journal*, le bananier contiendrait une proportion de fibres pures susceptibles d'être employées dans la fabrication du papier, plus forte qu'aucune autre plante déjà affectée à cet usage. Pendant les douze premiers mois de végétation, le bananier ne produit qu'un groupe de fruits, puis la tige principale meurt ; mais il en pousse de quatre à dix nouvelles sur les racines.

L'emploi de cette fibre constituerait une source très importante de matière première dans les pays chauds, où le bananier est très répandu et d'une culture facile.

Le commerce de la France : D'après les chiffres officiels, les importations en France, du 1er janvier au 30 septembre, se sont élevées à 3,144,823,000 francs, contre 3 milliards 417,363,000 pendant la même période de 1898, et les exportations à 2,840,031,000 francs, contre 2,544,342,000 francs. Les importations du 1er janvier au 30 septembre dernier sont donc supérieures aux ex-

LA LAVEUSE A RÉACTION

LA PLUS FACILE A MANŒVRER, LA PLUS EFFICACE DES MACHINES A LAVER.

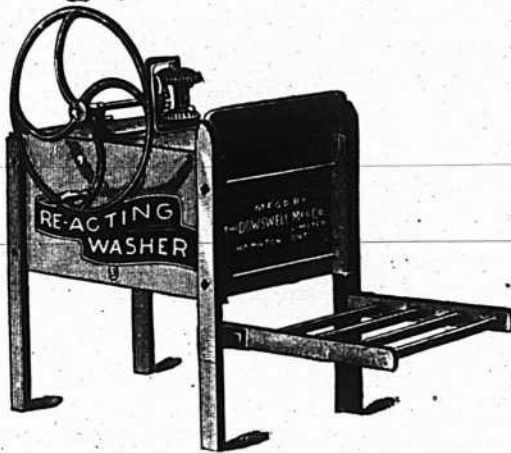

Une machine qui se vend rapidement et donne la meilleure satisfaction.

Nous ne fabriquons que les meilleures. Prix modérés.

Les marchands sont à l'abri des reproches en recommandant nos machines à leurs clients.

Demandez circulaires et prix à

W. L. HALDIMAND & SON, Agents de l'Est,

MONTREAL.

The Dowsell Manufacturing Co.

HAMILTON, Ont.

CHARLES F. CLARK, PRESIDENT.

ETABLIE EN 1849.

JARED CHITTENDEN, TRESORIER.

L'Agence Mercantile Bradstreet

THE BRADSTREET CO., Propriétaires

Bureaux Exécutifs : 346 et 348, Broadway, New-York

Succursales dans les principales villes des Etats-Unis et du Canada, du Continent Européen, en Australie et à Londres, Ang.

La Compagnie Bradstreet est la plus ancienne et, financièrement, la plus forte organisation en son genre—travaillant dans un seul intérêt et sous une direction unique—avec des ramifications plus étendues, avec plus de capital engagé dans son entreprise et une dépense d'argent plus considérable pour l'obtention et la dissémination d'informations qu'aucune institution similaire au monde.

BUREAU DE QUEBEC—Bâtisse du Richelieu.

BUREAU DE HALIFAX—Metropole Bldg., 191 Hollis St.

BUREAU DE TORONTO—McKinnon Bldg., Melinda & Jordan Sts.

BUREAU DE VICTORIA—Bâtisse du Board of Trade.

BUREAU DE WINNIPEG—398, rue Main.

BUREAU DE VANCOUVER—Bâtisse de l'Ecole de Droit.

Bureau de Montréal, 1724 rue Notre-Dame.

JOHN A. FULTON, SURINTENDANT.

portations de 304 millions 792,000 francs.

* **

Un des meilleurs criteriums de de l'activité industrielle d'un pays est le chiffre de sa production métallurgique, et, parmi ces produits, l'acier doit être placé en première ligne. Le relevé qui suit et que nous empruntons à une importante revue technique étrangère, mérite donc plus que le coup d'œil distrait qu'on accorde généralement à ces sortes de statistiques.

La production de l'acier dans le monde a été, pour 1898, très supérieure à celle des années précédentes, même les plus favorables. Le chiffre total—24,127,000 tonnes—fait ressortir une augmentation de près de 800,000 tonnes.

Ce sont les Etats-Unis qui viennent en tête avec 8,900,000 tonnes d'acier, soit plus de 37 p.c. de la production globale.

Les usines de la Grande-Bretagne 4,600,000 tonnes, l'Allemagne 5,700,000, la France 1,400,000, la Russie 1,100,000 l'Autriche 830,000, la Belgique 650,000, la Suède 270,000, l'Espagne 190,000 et les autres pays ensemble 480,000.

* **

Congrès international de l'industrie du gaz : M. Th. Vautier, président de la Société technique de l'Industrie du gaz en France, adresse à toutes les compagnies du gaz de France et de l'étranger la communication suivante :

La Société technique de l'Industrie du gaz en France a pris l'initiative de provoquer, à l'occasion de l'Exposition universelle de 1900, une réunion, en Congrès international, de toutes les Sociétés similaires de la sienne et de toutes les personnes qui s'intéressent au progrès de l'industrie du gaz.

Ce Congrès se tiendra à Paris dans les premiers jours de septembre 1900.

C'est la première fois que les représentants de l'industrie du gaz se réuniront en Congrès international ; ce motif, ajouté à tous ceux qui viennent naturellement à l'esprit des techniciens, permet de penser que cette réunion offrira un grand intérêt.

Aussi les principales Sociétés gazières de l'étranger ont-elles déjà envoyé leur adhésion, s'associant ainsi à la pensée amicale de leurs confrères français.

* **

La Dominion Oil Cloth Company, Limited, trouve que son capital n'est plus à la hauteur des exigences de ses affaires—ce qui est un bon signe. Elle a donc décidé d'augmenter son capital qui va être porté à \$900,000.

* **

Au point de vue commercial avons-nous à craindre l'envahissement de nos marchés par les asiatiques ?

Une conférence faite récemment à Bruxelles par le directeur du journal *La Belgique militaire*, M. Léon Chomé, a incidemment traité du péril asiatique. Non pas qu'il y soit question pour les vieux pays du danger d'être conquis, mais ils ont tout à redouter dans la lutte économique.

Il est certain, en effet, que l'Europe non seulement perd ses consommateurs orientaux, mais encore que l'Asie devient un gigantesque foyer de production.

Elle va envahir les marchés étrangers après avoir fermé les siens aux étrangers, car ses ouvriers n'ont presque pas de besoins, et elle peut produire dans des conditions incomparables de bon marché, parce que sa main-d'œuvre représente des prix



HEINZ

Ne vous passez pas de condiments.

Il y a 57 variétés de Pickles et de Hors-d'œuvre de la marque Heinz.

AGENTS POUR LE CANADA :

Hudon, Hébert & Cie, Montréal. H. P. Eckardt & Co., Toronto.

LE

Blé d'Inde préparé de Benson

Il n'y a pas de sophistication dans le Blé d'Inde Préparé de Benson—il n'y a aucune **nécessité** de le falsifier parce qu'il s'est vendu complètement sur son mérite comme un blé d'Inde préparé pur, pendant au-delà de quarante ans.

La délicatesse de son arôme est presque passée en proverbe.

On fait des comparaisons avec le Blé d'Inde Préparé de Benson comme base—vous entendez dire partout — “ Il est tout aussi bon que celui de Benson.” Vous savez ce que signifie “juste aussi bon” — une tentative de vendre un article inférieur à un prix inférieur. Le Blé d'Inde Préparé de Benson est le type — quarante années l'ont prouvé indiscutablement.

EDWARDSBURG STARCH CO., LIMITED

CARDINAL, ONT. ET MONTREAL, QUE.

dérisoires, par rapport à ceux des nations d'outre-mer.

Avec leur étonnante puissance d'assimilation, les Japonais font de la faïence supérieure à la faïence européenne, de l'horlogerie, de la parfumerie, du papier, et même ces articles charmants et fragiles dont Paris avait jadis la spécialité.

Aussi qu'arrive-t-il ? C'est que l'objet européen est chassé de l'Asie.

Pour les allumettes, par exemple, les Anglais en vendaient une quantité représentée par \$120,000. Ils en écoulent aujourd'hui pour \$2,000. Les japonais qui n'en faisaient pas, en vendent pour \$500,000, moyennant 15 boîtes pour 2c. Comment lutter contre de tels prix ?

En 1890, les commerçants japonais ont vendu pour \$140 d'ombrelles : tout venait d'Europe. Cinq ans après en 1895, ce chiffre était monté à \$260,000, de même pour tous les produits qu'ils se mettent à fabriquer.

Pour écouler des produits, il faut des navires. Le Japon, afin de n'être pas tributaire des marines marchandes de l'Europe, a commencé par acheter des bâtiments, auxquels il faisait porter son pavillon. Maintenant il construit lui-même.

Les compagnies maritimes françaises et anglaises trouvent des concurrents asiatiques. Une compagnie japonaise, Nippon Yusen Kaisha, possède 47 paquebots. Elle a un service bi-mensuel avec Bombay, un autre service avec l'Australie. Elle veut en diriger un sur la France et l'Angleterre. Or, elle paie ses matelots \$2.00 par mois, et elle les nourrit avec quelques sacs de riz.

Les marchés étrangers pourront-ils lutter ? C'est là le secret de l'avenir.

On signale la fondation toute récente, à Berlin, d'une société coloniale allemande pour l'exportation et l'importation. Son but est de faciliter les rapports entre les Allemands de la mère-patrie et ceux qui sont établis à l'étranger, principalement outre-mer. Voici les moyens par lesquels la dite société compte atteindre son but :

1o Création d'un dépôt central où les membres de l'association pourront exposer des échantillons de leurs marchandises.

2o Achat et vente de marchandises pour le compte des exposants.

3o Bureau de renseignements sur une vaste échelle.

4o Expositions particulières.

5o Publications diverses.

6o Entente étroite avec le musée colonial allemand déjà existant, lequel réservera une de ses salles pour les expositions en question.

La présidence de la société a été dévolue à M. Mémecke ; la cotisation fixée à 25 marks par an.

La *Börsen Zeitung*, à laquelle j'emprunte ces détails, fait remarquer qu'une pareille tentative est le signe d'un pas important fait en avant dans la voie du progrès.

~

Un collaborateur du *New York Star*, nous a appris pourquoi tous les savetiers chinois portent des lunettes.

" On lit, dit-il, dans l'histoire chinoise, qu'un savetier qui louchait et qui avait l'honneur de réparer les chaussures vénérées de Confucius était doté d'une épouse de l'humeur la plus irascible ; à la suite d'une futile querelle, un jour, elle lui lança du poivre rouge dans les yeux ce qui lui fit perdre l'usage de la vue pendant un mois. Confucius ayant appris la chose, lui prêta ses propres lunettes, qui non seulement

La Poudre a Pate

“PURE GOLD”

est aussi bonne que la meilleure
marque américaine et à 25 pour
cent meilleur marché. De plus,
nous vous aidons à la vendre.

..ECRIVEZ-NOUS..

The Pure Gold Mfg. Co., Limited, Toronto.

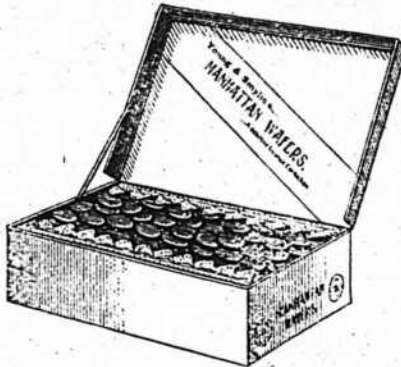

REGLISSE en bâtons cannelés Y. & S., paquets 80 à la boîte de bois; caisses de 20 boîtes, breveté 20 août 1899; une nouveauté unique et désirable en bâtons de réglisse. Réglisse en bâtons Y. & S. (ordinaire), boîte de 5 lbs. et en vrac, caisse de 25, 50 et 125 lbs. net. Pastilles de réglisse Acme, boîtes de 5 lbs. et paquets de 5 cts. Lozanges de réglisse Y. & S., boîtes de 5 lbs. et flacons de 5 lbs. Manhattan Waters (Réglisse mou) empaqueté en boîtes de 2½ lbs., un délicieux bonbon en réglisse. Vendus par les Droguistes en gros du Canada. Catalogue sur demande adressée aux manufacturiers.

Etablis en 1845.

YOUNG & SMYLIE, Brooklyn, N.Y.

lui rendirent la vue, mais lui firent encore perdre son regard louche.

“ Ce dénouement eut un résultat très heureux pour notre savetier, car sa femme domptée par le miracle qui venait de se produire lui permit de vivre le reste de ses jours dans une heureuse solitude.”

Depuis ce temps, chaque savetier chinois, de New York à Shangai, porte des lunettes pour se mettre à l'abri des yeux louches, et... des douceurs au poivre rouge des épouses acariâtres.

* * *

Exportation du caoutchouc du Brésil : Pendant les premiers six mois de 1899, il a été exporté du Brésil 9,441,988 kilog. de caoutchouc dont 3,103,452 kilog. ont été expédiés en Europe, et 6,338,536 kilog. aux Etats-Unis. D'après la qualité il y a eu 5,271,167 kilog. de caoutchouc fin, 733,288 kilog. de mi-fin, 2,599,759 kilog. de sernamby et 897,774 kilog. de caucho.

* * *

Une exposition industrielle est projetée à Riga (Russie) en 1901, à l'occasion du 700e anniversaire de la fondation de la ville.

L'emplacement choisi est Griesenberg près l'église St. Paul, faubourg de Moscou.

—◆—

POUR RÉALISER LES CONDITIONS D'UNE BONNE PUBLICITÉ, TROIS CONDITIONS SONT NÉCESSAIRES : UN ARTICLE DE MÉRITE, UNE DÉPENSE JUDICIEUSE, ET DES ANNONCES ÉNONÇANT DES FAITS VRAIS.... RETENEZ CEI ET VOUS FEREZ SUREMENT LA CONQUÊTE DE LA CLIENTÈLE.

BIEN ACHETER

Marchandises bien achetées sont facilement vendues, dit un vieil adage commercial.

C'est vrai. Le commerçant doit donc s'efforcer de bien acheter, puisque les ventes lui sont rendues plus faciles par de bons achats.

On achète pour vendre et pour vendre avec profit ; de là la nécessité de suivre les fluctuations du marché afin de ne pas acheter à contretemps. Nous nous sommes déjà étendus sur ce point dans différents articles de ce journal.

Aujourd'hui, si nous considérons l'état du marché pour presque tous les articles du commerce, nous comprenons que les marchands soient fort embarrassés dans bien des cas.

La hausse est depuis longtemps à l'ordre du jour ; dans nos revues hebdomadaires nous ne cessons d'inscrire à la hausse des articles du commerce de ferronneries, d'épicerie, de marchandises sèches, etc...

En bien des cas, les avances sur la marchandise fabriquée étaient justifiées par une hausse dans le prix de la matière première ou par la rareté des articles. Mais la spéculation s'en est mêlée, comme toujours d'ailleurs, quand une marchandise prête au jeu de la hausse et de la baisse.

Dans notre dernier numéro, nous avons touché à ce sujet et, dans notre prochain numéro, nos lecteurs liront avec intérêt un article sur l'accaparement dû à la plume d'un savant économiste de notre époque.

Nous croyons le moment bien choisi pour mettre cet article sous les yeux de nos lecteurs, puisqu'il n'est question que de l'accaparement par les combines, les syndicats, etc...

En attendant, nous croyons devoir donner à nos lecteurs un conseil pratique. C'est le moment des forts



Le dernier succès en

Avoines Roulées

Cette nouvelle marque s'appelle

“Nor=West”

Elle a, grâce à sa pureté, à ses qualités économiques, à son goût agréable, conquis le marché où elle a été introduite. Un client qui l'achète une fois continue à l'acheter. Si vous ne la tenez pas en stock, écrivez-nous. Elle devient rapidement un article de consommation courante.

McKay Milling Co., Ottawa.

Succursale de Montréal: 303, Board of Trade.

Les Sirops “True Fruit”



de SMITH, pour fontaine, et ses fruits écrasés n'ont pas de rivaux.

En vente chez presque tous les meilleurs Jobbers des Etats-Unis et du Canada.

The J. HUNGERFORD SMITH CO.,
LIMITED

TELEPHONE
239.

MANUFACTURIERS - CHIMISTES,

Manufacture: 19, 21, 23 rue Alice, Toronto, Ont.

approvisionnement pour l'automne et l'hiver. Le marchand de la campagne achète beaucoup à cette saison pour profiter des prix moins élevés du fret et afin de ne pas manquer de marchandises au moment où l'état des chemins et la température rendront difficiles un nouvel approvisionnement.

Cette dernière considération peut avoir sa valeur pour certains articles susceptibles de détérioration par la gelée pour les transports sur route quand le marchand est éloigné d'une station de chemin de fer. Mais il est beaucoup d'articles qui peuvent voyager sans risque par les temps les plus froids et nous ne voyons pas pourquoi certains marchands continuent à acheter de fortes quantités de ces articles à cette saison puisqu'il leur est facile de renouveler leur stock à tout moment grâce aux commodités et aux facilités de transport que donnent les voies ferrées.

Ainsi donc, quand un article peut supporter le transport sans danger, il est inutile de s'approvisionner longtemps à l'avance, surtout quand la marchandise est susceptible de baisse.

Il est des marchands qui achètent beaucoup d'un même article quand les prix montent et simplement parce que les prix montent; nous avons donné un exemple dernièrement à propos des clous coupés. Nous insistons sur ce point qu'un marchand doit baser ses achats sur les besoins de son commerce et non sur des probabilités de hausse qui ne se réalisent pas toujours.

Bien acheter est difficile, mais afin de commettre le moins d'erreurs possible, le marchand bien avisé ne fait jamais d'achats excessifs, ce qui ne l'empêche pas de suivre de très près les cours des marchandises de son commerce.

LE TROISIEME PARTI

Un de nos confrères quotidiens a dans ses colonnes de "nouvelles ouvrières" l'entreilet suivant :

On s'étonne de voir les ouvriers demander que plusieurs industries passent des mains de l'Etat; cependant l'on fait tout en son pouvoir pour prouver qu'il n'y a pas d'autre solution à donner à une foule de problèmes.

Notre système de banque est absolument dangereux pour les déposants et l'on ne fait rien pour l'améliorer.

L'usure est une plaie qui dévore notre société et l'on continue à la laisser subsister.

La valeur de l'argent est partout diminuée considérablement et l'on persiste à maintenir le taux de l'intérêt légal reconnu depuis des années.

Les monopoles sont en train de ruiner la nation et l'on ne fait absolument rien pour leur barrer la route.

Le chômage fait des millions de victimes et aucune tentative n'est faite pour le faire disparaître.

La fortune publique est en train de passer entre les mains d'un petit nombre d'individus et on laisse faire.

L'immigration nous ruine et on l'encourage au lieu de l'entraver.

Le travail des enfants jette les pères sur le pavé et rien n'est fait pour remédier à ce mal.

C'est, en peu de lignes, soulever bien des points dont la solution ne se trouve pas avec autant de facilité que l'ouvrier en met à formuler ses plaintes.

Ces griefs, avec bien d'autres, sont exposés dans le programme d'un parti en formation qui s'intitule le troisième parti.

Qu'un parti politique, qu'il s'intitule parti conservateur, parti libéral, ou parti ouvrier ait un programme, rien de mieux, si ce programme nous promet des réformes utiles ou même acceptables.

Mais un parti qui voudrait remplacer un monopole par un autre monopole, qui voudrait entraver l'immigration dans un des pays les plus grands et les moins peuplés du globe, qui se proposerait d'empêcher



PATE.



PAIN

Nous publions ci-contre les trois différentes formes d'emballage sous lesquels L'ENAMELINE est placée sur le marché. L'énorme publicité faite en vue de familiariser les ménagères avec son nom permet aux marchands de réaliser des ventes rapides. Ne vous chargez pas de marques peu connues — c'est du stock mort.

J. L. PRESCOTT & CO., NEW-YORK.



LIQUIDE.

Pas de Saveur de Moisi

Peut-être que vos clients s'objectent à cette saveur de moisi particulière au jus de limon ordinaire du commerce. Peut-être aussi réclament-ils un jus de limon absolument pur et qui ait de la force.

Vous connaissez le jus de limon qui ne manque jamais de conserver sa saveur exempte de moisissure—celui de Stower; et vous savez que le jus de limon qui est de 20 pour cent plus fort que les autres, c'est celui de Stower.

En vente chez les principaux marchands.

Stowers' Lime Juice

A. P. TIPPET & CO., Agents, Montréal

les enfants d'apprendre un métier qui les fera vivre maintenant et quand ils seront hommes, n'est pas un parti qu'on veuille voir diriger les destinées d'un pays.

Nous soupçonnons fort l'auteur des lignes que nous avons reproduites plus haut d'être l'une des âmes dirigeantes du troisième parti. Nous serions heureux, pour notre part, de savoir comment il entend régler les questions qu'il soulève.

Nous voyons surtout une chose dans le petit paragraphe cité, c'est que le troisième parti attend tout de l'Etat-Providence. Il veut l'Etat monopoleur en matière industrielle. Il demande une amélioration dans notre système de banque, probablement une banque d'Etat. L'Etat devra aussi régler le taux de l'intérêt de l'argent entre prêteurs et emprunteurs. L'Etat devra procurer du travail aux ouvriers en cas de chômage ; pourquoi ne pas demander tout de suite la création d'Ateliers Nationaux ? L'Etat devra également employer sa puissance à empêcher les hommes d'initiative et de talents d'amasser de la fortune.

En un mot, l'Etat doit être la Providence de l'ouvrier pour qui seul il existe. Tel est le programme simplifié du troisième parti. L'Etat pour l'ouvrier et contre tout ce qui n'est pas ouvrier, n'est-ce pas là le fond des revendications sociales que nous avons lues plus haut ?

L'ouvrier canadien est trop intelligent pour se laisser séduire par les apparences d'un programme ; il réfléchit et voit où on veut le conduire.

L'ouvrier ne prétend pas que l'immigration nous ruine ; ce sont ceux qui pêchent des votes ouvriers qui le disent. Et le pire, c'est qu'ils ont pleine conscience de l'hérésie qu'ils commettent.

LES SOCIÉTÉS DANOISES

Pour l'Élevage de la Volaille et l'Exportation des Œufs

L'Allemagne fait, en ce moment, de grands efforts pour se libérer du tribut qu'elle a payé jusqu'ici à l'importation. Des journaux spéciaux mènent, dans ce sens, une active campagne, et l'un d'eux, le *Berliner Markthallen Zeitung* cite, dans un de ses derniers numéros, l'exemple du Danemark, où deux importantes associations se sont fondées, il y a plusieurs années, dans le but de développer et d'organiser la production nationale, en même temps que de lui assurer des débouchés au dehors.

Nos éleveurs pourront méditer avec fruit la constitution de ces sociétés, leurs moyens et les résultats remarquables auxquels elles sont déjà parvenues. L'une d'elles vise exclusivement le développement des espèces utiles, en bannissant de son programme tout ce qui présente un caractère sportif. Son siège est Copenhague. Elle a commencé par créer, dans toutes les provinces et en aussi grand nombre que possible, des centres d'élevage pour les oiseaux de race qui donnent les plus riches produits en œufs et en chair. Les races italiennes et espagnoles paraissent les mieux appropriées aux conditions du pays dont les races françaises semblent moins bien s'accommoder. Les croisements de la race danoise avec la race asiatique fournissent également de bons résultats.

Pour faire pénétrer ses produits au sein des populations rurales, la Société envoie gratis, à ses membres, les œufs ou les oiseaux reproducteurs ; elle les vend à un prix peu élevé aux autres agriculteurs. Les acheteurs reçoivent, en même temps des instructions détaillées sur les soins à donner aux animaux. La So-

TABAC A FUMER...

EMPIRE

— En Palettes de 5c., 10c. et 15c.

L'Empire est un excellent tabac à fumer, frais et doux, c'est le plus gros, le meilleur marché et le meilleur au Canada . . .

Grosses Palettes pour Peu d'Argent

Cette marque donne un bon profit et plaira à chacun.
Demandez à votre marchand de gros un échantillon en boîte à

36c. LA LIVRE.

THE EMPIRE TOBACCO COMPANY, Limited, GRANBY, P. Q.



Voyez à ce que vous ayez la marque du

Trèfle (Club) sur votre



TABAC A CHIQUER

On peut toujours s'y fier ; il est de fabrication et de saveur uniforme ET vous paie un meilleur profit que les autres tabacs à chiquer.

En vente chez votre fournisseur de gros.



Vendu en 5ms et 10ms à la lb.
Prix : 39c. la lb.

The Joliette Tobacco Co.

JOLIETTE, P. Q.

ciété consacre, en outre, son attention aux diverses expositions ; elle y organise des concours de volailles avec récompenses pour les espèces qui se distinguent par leur utilité au point de vue rural. Enfin, elle est en train de former tout un corps de conférenciers destinés à répandre, sur tous les points, les connaissances et les enseignements particuliers à la matière.

La Société reçoit comme membres aussi bien les petits paysans que les grands propriétaires. Elle compte des membres d'honneur, des membres extraordinaires qui paient une entrée de 50 couronnes (\$14), et enfin, des membres ordinaires dont la cotisation annuelle n'est que de 2 couronnes (\$0.56 c.) et encore ce chiffre est-il réduit à 1 couronne (\$0.28 c.) pour les tout petits paysans. La Société est représentée par un Comité de 38 membres, nommé par l'ensemble des éleveurs, à raison de deux membres pour chaque province. Ce Comité se réunit une fois l'an et choisit dans son sein un comité restreint qui administre la Société avec l'assistance d'un gérant rétribué et d'un caissier.

La deuxième grande Association danoise s'occupe de l'exportation des œufs. Elle a aussi pour but d'augmenter la production et d'assurer à cette denrée un prix de vente plus rémunérateur. L'exportation se fait surtout en Angleterre, et l'on comprend combien il importe que l'expéditeur soit renseigné exactement sur les exigences de l'acheteur anglais au point de vue de la fraîcheur, de la grosseur et de l'apparence des produits. La Société d'exportation donne donc à ses membres les directions nécessaires pour qu'ils expédient seulement des produits susceptibles d'être écoulés dans les conditions les plus favorables. Enfin, la Société a assumé la tâche de créer sur le marché anglais une marque pour les produits danois.

Le centre de l'administration est la ville de Veyle, sur la côte orientale du Jutland. On a établi, en tenant compte de la géographie du pays, quatre centres de livraison : Veyle, Odense, Aalborg et Copenhague.

La base de l'Association est le système fédératif. Chaque adhérent fait partie d'un groupe, peu étendu, celui de la région qu'il habite, et chacune de ces sections constitue elle-même un des membres de l'Association ; elle y entre en payant une redevance de 50 ore. (\$0.14 c.) pour chacun des membres qui la composent. La section qui veut se retirer doit l'annoncer trois mois avant la reddition des comptes annuels. Si l'une des sections n'a pas livré de marchandises pendant six mois consécutifs, elle cesse de faire partie de l'Association. Il existe 345 sections avec 18,500 membres.

Les sections ont à recueillir les œufs chez les producteurs et à les livrer au lieu central d'expédition. Chaque pièce porte l'inscription en anglais :

"Export of new laid danish eggs"
(*Exportation d'œufs frais du Danemark*). Pour maintenir le bon renom de la marque danoise, il est prescrit à chaque section de ne pas garder la marchandise plus de quatre jours avant de la livrer au centre d'expédition. Les œufs doivent être bien propres et porter le numéro de la section expéditrice, ce qui permet d'exercer une surveillance efficace et de punir la section d'une amende si toutes les prescriptions ne sont pas suivies.

Dans les quatre centres de livraison et d'expédition, les œufs sont mirés et triés par cinq grosseurs différentes, puis on les embarque après avoir apposé, sur chaque pièce, le timbre de l'Association.

La Société est administrée par un Comité de cinq membres nommés

Les Cigares Populaires par Excellence!

KEYSTONE CHERROOTS

Composés de

50% Tabac Canadien,

50% Tabac Etranger.

de fabrication supérieure. Sont très agréables à fumer et se détaillent à

10c. LE PAQUET DE **5 Cigares.**

Tous les Marchands de Tabacs, Epiciers, Marchands Généraux tireront un très bon bénéfice de la vente de ces excellents cigares.

J. M. Fortier, Montréal

Gros Profits!

Je vous ai dit précédemment qu'il y a environ 60 pour cent de profit dans la vente de bons cigares comme "branche accessoire". Veuillez réfléchir un instant et demandez-vous combien peu d'articles de votre stock vous paient un profit comme celui-ci — 60 pour cent!

Hésitez si vous voulez à me demander de vous envoyer des échantillons avec mes prix pour les meilleurs cigares à 10 cents, et les meilleurs cigares à 5 cents qui soient fabriqués au Canada — vous perdez du bon argent pendant votre hésitation. Le "Pharaoh" pour une ligne à 10 cents; le "Pebble" pour une ligne à 5 cents sont sans rivaux comme articles de vente courante.

J. Bruce Payne, Mfr.,
Granby, Que.

**Les Cigares
de Payne**

pour deux ans par l'assemblée générale, dont le siège est à Veyle. La livraison se fait à Londres à un intermédiaire qui agit au mieux et soigne, sous sa propre responsabilité, l'écoulement des produits. Les arrivages ont lieu plusieurs fois par semaine et les résultats sont si favorables que, dans la règle, la cargaison se vend déjà à bord aussitôt le navire arrivé. L'agent intermédiaire est laissé entièrement libre ; il vend, en ne tenant compte que de ses appréciations, mais il est, par contre, responsable de pertes éventuelles. La commission est de 3 p. c. sur le prix de vente.

C'est le Comité central de Veyle qui fixe le prix à payer aux producteurs. Il importe que ceux-ci, les petits paysans surtout, touchent leur argent le plus tôt possible après la livraison. Dans ce but, le Comité central fixe, approximativement, la cote de chaque jour, suivant le bulletin de marché que lui envoie son intermédiaire de Londres, et les sections paient immédiatement au taux indiqué. Elles ont à leur disposition les fonds nécessaires dans les banques agréées par la Société. A la fin de l'année, les chiffres sont rectifiés et chaque expéditeur reçoit la bonification qui lui revient, d'après le produit réel de la vente.

La statistique de l'exportation danoise, en Angleterre, présente les chiffres suivants.

De 1881 à 1885 :	47,115,320	pièces.
De 1885 à 1890 :	103,894,740	—
De 1890 à 1895 :	142,867,880	—

Ces chiffres montrent quel essor l'exportation des œufs danois, en Angleterre, a pris dans cette période de quinze années. Il faut ajouter, cependant, que l'importation des œufs, en Danemark, qui n'était que de 3,331,140 pièces en 1881-1885 s'est élevée à 20,393,300 pièces en 1890-1895.

LE COTON DANS LE MONDE

(Suite et fin)

Bien d'autres territoires, sur le globe, se trouvent placés dans la zone cotonnière, avec un sol convenable et avec l'eau nécessaire pour la culture du cotonnier. Il y a en Asie, notamment dans le Turkestan russe, d'où la Russie tire déjà une bonne partie du coton nécessaire à ses fabriques, puis dans notre Indochine, en particulier dans le delta du Tonkin, où certainement le précieux arbuste prospérerait. Il y en a aussi beaucoup en Afrique : l'Egypte, depuis Méhémet-Ali, s'est remise à cette culture et peut la développer ; tout notre Sénégal, surtout en Casamance, tous nos établissements du golfe de Guinée, beaucoup de parties du Soudan y sont propres, et déjà l'arbuste s'y rencontre par places, comme plante indigène : moyennant quelques travaux d'irrigation, ou le creusement de quelques puits artésiens, bien des points, dans le sud de cette grande colonie nord-africaine deviendraient aptes à produire le coton ; il y a encore des terrains, comme des climats, favorables à cette culture dans les Antilles, dans les Guyanes, au Brésil, dans l'Argentine. Bref, ce ne seront pas les espaces qui manqueront, s'il y a lieu et à mesure qu'il y aura lieu d'accroître la production cotonnière générale.

En attendant, ce sont les Etats du Sud de l'Union américaine qui tiennent aujourd'hui la tête, de beaucoup, comme producteurs, et comme fournisseurs des tissages européens. Et il s'est fait du chemin, depuis le premier envoi de cotons américains en Angleterre, qui date de 1784, et qui n'était que de 71 balles, ou de 21,500 lbs. ! En 1800, l'exportation de l'Union s'élevait à 120,000 balles : elle fut

THE ST. LAWRENCE SUGAR REFINING CO.

..... LIMITED

MONTREAL.

FABRICANTS DES QUALITÉS LES PLUS CHOISIES DE

Sucres Raffinés Comprenant nos Jaunes Efflorescents



(Bloomy Yellows)

Café Clair (Bright Coffee
Sugars)

Phenix (qualité suivant
le granule)

Granulés "Extra Standard"

Les Meilleurs sur le Marché.

BOVRIL

OFFRE DE BONUS POUR
LE GROS ET LE DETAIL

~~~~~ LIMITED

Du 15 septembre au 31 octobre 1899. Pendant la période ci-dessus, nous offrons un joli Bonus aux acheteurs de Bovril.

Pour informations complètes, s'adresser à

**BOVRIL, LIMITED, 27 RUE ST-PIERRE, MONTREAL**

OU A NOS AGENTS :

|           |   |                      |
|-----------|---|----------------------|
| HALIFAX   | — | Seeton & Mitchell    |
| OTTAWA    | — | P. Besserer          |
| QUEBEC    | — | Robt. Mitchell & Co. |
| ST. JOHN  | — | C. S. Harding        |
| TORONTO   | — | R. S. McIndoe        |
| VANCOUVER | — | Martin & Robertson   |
| VICTORIA  | — | Martin & Robertson   |
| WINNIPEG  | — | W. L. McKenzie & Co. |

de 250,000 balles en 1810, de 525,000 en 1821, de plus de 1 million en 1831, de 2½ millions en 1850, de près de 5 millions en 1875, de 10 millions  $\frac{1}{2}$  en 1890 et enfin, de 11½ millions en 1895. Quant aux surfaces consacrées à cette culture, on les évaluait en 1878 à 12,300,000 acres; on les évalue aujourd'hui à 24 millions d'acres.

Après les Etats-Unis, ce sont les Indes, encore aujourd'hui, qui produisent le plus de coton : leur production annuelle est d'à peu près 3 millions de balles. La Chine vient ensuite, avec 1,600,000 balles; puis le Japon, avec 1 million de balles; la Corée produit en moyenne 200,000 balles. La production du Mexique, qui tend à se relever n'est plus pourtant que de 25 millions de livres, le Chili n'en produit que 6 millions de livres environ. Sans qu'on puisse la chiffrer avec exactitude, la production du Turkestan russe est déjà considérable, car dès maintenant plus d'un tiers des cotons filés sortant des filatures du grand empire, où fonctionnent 6 millions de broches, sont faits avec du coton du Turkestan.

Le Soudan et le Sénégal ont déjà une production d'une certaine importance, impossible d'ailleurs à évaluer; le coton indigène, à courte soie, mais de qualité supérieure, pousse au Soudan surtout, dit-on, comme le blé dans la Beauce française; malheureusement, faute de moyens de communication, le produit ne peut être exporté, et les indigènes n'en utilisent qu'une partie, à tisser des étoffes communes, par les procédés les plus rudimentaires; au Sénégal, cependant, et surtout en Casamance, au moyen des voies d'eau améliorées, les transports de l'intérieur à la côte pourraient ne pas trop tarder à devenir faciles: le Soudan, région tout à fait inférieure, aura, sous ce rapport, plus longtemps à attendre;

mais le jour où le chemin de fer de Kayes à Bamako sera achevé, il y aura là, pour le colon comme pour les autres marchandises du Soudan, une première issue. Un jour viendra, certainement, où la France tirera du Soudan et du Sénégal, à des conditions avantageuses, une partie du coton nécessaire à ses filatures, et où ces deux colonies trouveront dans le même produit une source de richesse.

Du cotonnier, on ne tira d'abord, comme produit utilisable, que sa bourre, textile: désormais, on utilise également sa graine pour autre chose que pour des semis: on en fait une huile bonne à manger, bonne à brûler, et qui sert encore dans la fabrication des savons. Les résidus qui sortent des huileries sont en outre, depuis trente ans, utilisés comme engrais, et depuis dix ans, au besoin, comme fourrage.

Un hectare planté de cotonnier donne en bourre un produit brut de \$160 à \$200 et, net, de \$60 à \$80. Si, à ce produit direct, on ajoute la valeur de la graine, on peut tableer sur un produit net total de \$80 à \$100 par hectare: c'est là un des meilleurs rendements agricoles.

Il n'est pas inutile d'ajouter que le mètre d'indienne qui, au commencement du présent siècle, se payait de \$1.20 à \$1.40, ne paie plus en moyenne que 10 centins, et que le mètre de calicot ne vaut plus guère aujourd'hui que 6 à 7 centins.

Le coton est le textile populaire par excellence; mais les étoffes pour vêtements qui en sont faites sont des étoffes de pays chauds ou des étoffes d'été.—(*La Gazette Commerciale.*)

A. DU COURNAU.

SI les annonceurs voulaient se résoudre à ne jamais annoncer dans un journal qui refuse d'établir le chiffre véritable de sa circulation, nous aurions à enregistrer le succès d'un plus grand nombre d'annonceurs. . .

# CELEBRES CISEAUX "BAILEY"

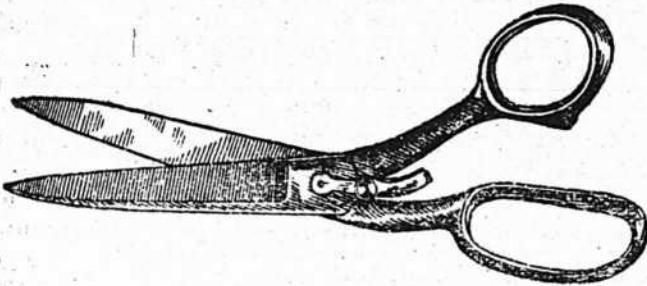

Nous venons de recevoir un assortiment complet des célèbres ciseaux "BAILEY."

Chaque paire est garantie.

Pour vous convaincre de leur supériorité, dans votre prochaine commande essayez-en quelques paires à titre d'échantillon, et vous en serez satisfait.

= = L. H. HEBERT = =

Importateur de FERRONNERIE et QUINCAILLERIE

297 et 299 Rue Saint-Paul, Montreal.

## POUR L'HIVER!

Donnez vos commandes de \_\_\_\_\_

**Souliers lacés, Bottes Mocassins (Sauvages)**

**PATRONS** des Trois-Rivières.  
de Québec.

Nous invitons les personnes de la campagne qui viennent en ville ainsi que les personnes de la ville, à venir examiner notre assortiment varié de . . . . .

**Malles, Valises, Sacs de Voyage,**

dont la qualité, l'élégance, la solidité et le bon marché vous surprendront agréablement. Tous ces articles étant confectionnés sous notre surveillance personnelle, nous sommes en mesure d'en garantir la durée.

**HECTOR LAMONTAGNE & CIE**

**304 et 306, rue St-Paul, Montréal.**

## Ecole et Station Expérimentale de Laiterie de St-Hyacinthe

SESSION DE 1899-1900

Bureau de Direction :

M. J. C. CHAPPAIS, assistant-commissaire de l'industrie laitière, Denis en bas, Ka., représentant le ministère de l'agriculture fédéral ;

M. C. N. FRÉGEAU, Marieville, représentant le ministère de l'agriculture provincial ;

M. J. DE L. TACHÉ, St-Hyacinthe, représentant la société d'industrie laitière de la Province de Québec.

### Programme :

Ce programme comporte trois parties principales :

1<sup>o</sup> Enseignement des meilleures méthodes

De production du lait en hiver comme en été ;

De fabrication du beurre et du fromage ;

Et d'épreuve du lait.

2<sup>o</sup> Formation d'inspecteurs de beurrieres et de fromageries pour les syndicats créés et à créer.

3<sup>o</sup> Etude expérimentale des nouveaux systèmes de machines et d'appareils de laiterie, et des nouveaux procédés de fabrication, ainsi que de tous les progrès à réaliser dans l'industrie laitière.

L'OUVERTURE DES COURS RÉGULIERS d'enseignement a été fixée au 20 Novembre 1899.

L'ENSEIGNEMENT sera gratuit pour tous les membres de la Société d'Industrie Laitière de la Province de Québec, inscrits pour 1900.

DURÉE DES COURS.—Il y aura huit séries de cours réguliers, réservés aux fabricants ou aux jeunes gens ayant déjà une certaine expérience de la fabrication. Ces séries se tiendront :

1<sup>ère</sup> série.—Du 20 Novembre au 2 Décembre : Cours français.

2<sup>ème</sup> série.—Du 11 au 23 Décembre : Cours anglais.

3<sup>ème</sup> série.—Du 8 au 27 Janvier 1900. Cours pour les Candidats-Inspecteurs : Cours français-anglais.

4<sup>ème</sup> série.—Du 29 Janvier au 17 Février. Cours spécial pour les fabricants de beurre : Français-anglais.

5<sup>ème</sup> série.—Du 19 Février au 10 Mars. Cours spécial pour les fabricants de fromage : Français-anglais.

6<sup>ème</sup> série.—Du 12 au 24 Mars : Cours français.

7<sup>ème</sup> série.—Du 26 Mars au 11 Avril : Cours français.

8<sup>ème</sup> série.—Du 16 au 28 Avril : Cours français.

DÉTAIL DES COURS.—Dans chacun des cours réguliers ci-dessus, l'enseignement comprend :

1<sup>o</sup> Travaux pratiques de la fabrication du beurre et du fromage ; d'épreuve du lait ; d'acidimétrie du lait et de la crème ;

2<sup>o</sup> Conférences sur les sujets ci-après énumérés par :

M. J. C. CHAPPAIS, assistant-commissaire de l'industrie laitière.

(a) La culture au point de vue de l'industrie laitière ;

(b) L'élevage et l'alimentation du bétail à lait ;

(c) Le lait ;

(d) Les conservateurs du lait ;

(e) La propreté au point de vue de la conservation du lait ;

(f) Les plantes agissant sur la santé des vaches, la qualité et la production du lait ;

(g) Le porc et l'industrie laitière ;

(h) Les aptitudes et rapports des propriétaires, fabricants, patrons et gérants des fabriques de beurre et de fromage ;

(i) Les aptitudes et devoirs des inspecteurs de syndicats.

Cette conférence ne sera donnée qu'au cours des candidats-inspecteurs.

M. L'ABBÉ CHOQUETTE, chef du laboratoire provincial. — "Éléments de bactériologie ;"

M. J. D. LECLAIR, surintendant de l'Ecole de laiterie. — "Principes de la fabrication du beurre" (5 leçons ;

M. E. BOURBEAU, inspecteur général des syndicats de fromageries. — "Principes de la fabrication du fromage" (5 leçons) ;

MM. LECLAIR et BOURBEAU. — "Principes de l'épreuve du lait et de l'acidimétrie." "Principes de comptabilité et répartitions ;"

M. GABRIEL HENRY, ingénieur de l'école centrale de Paris. — "Éléments des sciences appliquées à la laiterie ; Conduite et inspection des bouilloires et engins ;

M. ÉMILE CASTEL, secrétaire de l'école. — "Infection du lait par les microbes. Explication du système métrique,

FUMEZ LE CIGARE

**Champlain** ...à... **5c. Straight**

\$2.25 la boîte de 50.

Jos. Coté, 179, St-Joseph, Québec.

La .....  
 Compagnie **John L. Cassidy, Limitée**

IMPORTATEURS DE



**Porcelaines, Faïences,  
 Cristaux, Argenterie, Coutellerie,  
 Articles d'Éclairage, Etc., Etc.**

**339 et 341 Rue St-Paul, Montréal.****“Les Thés du Japon” Surpassés.**

Plus de peinture, de colorant ou de falsification sous une forme quelconque.

**“Salada”**

Feuille Naturelle,  
 Pur,  
 Sans couleur.

**—Vert, de Ceylan—**

Semblable, comme arôme, à un thé du Japon, mais beaucoup plus sain et délicieux.

Un essai fera de vous son ami ; vous serez converti pour toujours.

Paquets d'étain  
 scellés seulement.  
 Jamais vendu en vrac.

**30c. et 40c.**

Depot de Gros : 368 rue St-Paul, Montreal

pour faciliter la lecture des ouvrages français et américains sur la laiterie.”

N.B.—Le sommaire des cours sera envoyé aux élèves qui en feront la demande.

**Projections lumineuses.**—M. Emile Castel illustrera à la lanterne magique les conférences du cours qui se prêtent à ce genre d'illustration.

**COURS ANGLAIS.**—Les élèves anglais sont instamment priés de ne s'inscrire que pour les 2ème, 3ème, 4ème et 5ème séries, attendu qu'il ne sera pas donné de cours anglais dans les autres séries.

**LE NOMBRE D'ÉLÈVES,** pour chaque série, est "strictement limitée" à 40.

**CANDIDATS AU DIPLOME D'INSPECTEURS DE SYNDICATS.**—La troisième série est spécialement réservée aux fabricants d'au moins 3 ans d'expérience comme chefs de fabrique, aspirant au diplôme d'inspecteur des syndicats de beurrieres ou de fromageries.

Ne seront admis aux examens pour diplômes que ceux qui, ayant été visités l'été dernier par l'inspecteur général, auront suivi le cours complet de cette série.

#### Cours spéciaux aux fabricants de beurre et aux fabricants de fromage

Dans le but de préparer, soit de futurs inspecteurs de syndicats, soit des experts, la Société d'Industrie laitière a jugé bon de donner, cette année: un cours spécial pour les fabricants de beurre, qui commencera le 29 janvier pour se terminer le 17 février; et un cours spécial pour les fabricants de fromage, commençant le 19 février pour se terminer le 10 mars. Il est bien entendu que, pendant le cours spécial aux fabricants de beurre, il ne sera point fait de fromage à l'École, et que pendant le cours des fabricants de fromage, il ne sera point fait de beurre. Ces deux cours répondront également au besoin nouveau créé par la combinaison des fabriques de beurre et de fromage, de posséder des fabricants-experts dans les deux fabrications.

**LECONS DE FABRICATION.**—Un certain nombre de fabricants se présentant chaque année pour passer quelques jours à l'école à la veille de l'ouverture de la saison, la dernière semaine d'avril (à partir du 23) sera consacrée à ces leçons spéciales, si le nombre des applications est suffisant.

**ADMISSION.**—Pour être admis à l'école, il faudra: 1o payer la cotisation

d'une piastre de membre de la Société d'Industrie Laitière, pour l'année 1900, (ce paiement donne droit à tous les avantages de la Société et en outre à un exemplaire de toutes ses publications et notamment à son rapport annuel, dont l'importance et l'intérêt vont grandissant d'année en année); —2o être âgé d'au moins 16 ans; —3o savoir lire et compter.

Chaque élève devra se pourvoir d'un uniforme de travail (pantalon, blouse et casquette) qu'une maison de la ville fournira au prix d'une piastre et demie à deux piastres.

La demande d'admission à l'école se fera sur une formule spéciale qui sera fournie sur application et remplie par l'élève.

Toutes les demandes d'admission devront être faites dix jours avant l'ouverture du cours, pour les 3 premières séries, et avant le 1er février pour les deux dernières.

Les demandes devront être adressées au secrétaire de l'école de laiterie, à St-Hyacinthe.

**CONVOCAION DES ÉLÈVES.**— Chaque élève admis recevra un avis personnel de la date des cours qu'il devra suivre. S'il lui est impossible de se rendre à l'école à la date assignée, il devra en prévenir immédiatement le secrétaire de l'école pour qu'un autre aspirant lui soit substitué comme élève.

**LOGEMENT ET PENSION.**—Les élèves auront dans l'école des salles d'étude et de travail à leur disposition, mais ils devront se loger et prendre pension au dehors à leur frais. Ils trouveront aisément, moyennant environ \$3.00 par semaine, dans le voisinage immédiat de l'école, qui se trouve située en face du séminaire de St-Hyacinthe, à peu près à dix minutes de marche de la ville, une bonne pension privée dans des familles recommandées par la corporation du séminaire.

La direction de l'école ne peut en aucune façon assumer la responsabilité de la surveillance des jeunes élèves en dehors des heures de travail ou d'étude à l'école.

**PAIEMENT DE LA CASSE.**—Chaque élève, en se présentant au secrétariat de l'école, la veille ou le matin de l'ouverture des cours, sera tenu de déposer, entre les mains du secrétaire, une somme de \$2.00, pour garantir le paiement de la casse des instruments de verreries ou autres, qu'il pourrait briser pendant son séjour à l'école. Cette somme sera remise à l'élève à son dé-

**FARINE,  
SON,  
MOULÉE,  
GRAINS.**

Nous invitons les...

**BOULANGERS** et les **MARCHANDS DE GRAINS**  
à venir nous voir. Nos prix les intéresseront certainement.  
**J. B. PELLETIER & CIE. 232 Rue Saint-Paul, Montréal.**  
S'occupent également de Grandes Glaces (Plate Glass), Miroirs et Biseutage.

Pour le **MAL DE TETE**, pour la **MIGRAINE** dont souffrent généralement les hommes d'affaires, les médecins recommandent

**LES CACHETS DE WILLIAMS**

comme donnant les meilleurs résultats, procurant un soulagement rapide et une prompt guérison. Toutes les personnes qui ont fait usage des Cachets Williams s'en sont bien trouvées après avoir essayé inutilement un grand nombre de soi-disant spécifiques qui n'ont fait que leur fatiguer l'estomac. Prix de détail: 25c la botte. Pour les prix du gros, écrivez à

**R. W. WILLIAMS, Pharmacien, TROIS-RIVIERES.**

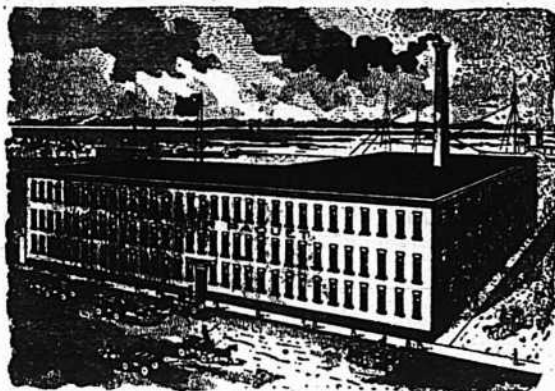

**LES MEILLEURES VALEURS  
AUX PLUS BAS PRIX.**

Fourrages, Gants, Mitaines,  
Souliers-mous, Raquettes, Calottes,  
Chapeaux: Paille et Futre.

**J. ARTHUR PAQUET**

Pointe-aux-Lièvres, Q1 EBEC.

SALLES D'ÉCHANTILLONS:

5, Carré Victoria, Montréal. 52, rue  
Bay, Toronto.—Rue Main, Winnipeg.  
338, rue Hasting, Vancouver.



REGISTERED  
TRADE  
MARK

FONDÉE EN 1849

La plus grande manufacture du genre en Canada.

MARQUE **LION** "L"

MARCHANDISES PURES  
ARTICLES INDISCUTABLES.

Les principaux marchands d'un  
Ocean à l'autre les ont en magasin

**VINAIGRES PURS, MARINADES,  
MIXTURES, GELÉES, MARMELADES  
ET CONFITURES.**

TOUS ARTICLES DE PREMIERE CLASSE SOUS TOUS RAPPORTS.

**MICHEL LEFEBVRE & Cie, Manufacturiers**

Médailles d'Or, d'Argent et de  
Bronze. ....20 Premiers Prix.

**MONTREAL**

part, si aucune réclamation n'est faite contre lui par les officiers en charge du matériel.

St-Hyacinthe, 17 octobre 1899.

Le Président de la Société d'Industrie Laitière,

J. A. VAILLANCOURT,

Les membres du bureau de direction de l'école et station expérimentale,

J. C. CHAPAIS,

C. N. FRÉGEAU,

J. DE L. TACHÉ.

Le Secrétaire, E. CASTEL.

N. B.—L'école et station expérimentale de Saint-Hyacinthe étant devenue le siège de la société, toutes les communications concernant la société, devront être adressées au secrétaire de la société d'industrie laitière à St-Hyacinthe.

### Nettoyage des machines

Un industriel allemand fait connaître un nouveau moyen très pratique, paraît-il, pour le nettoyage des organes de machine, des outils et en général de toutes les pièces de fer polies.

Il met dans un flacon un litre de pétrole, auquel il ajoute un peu de paraffine sous forme de râclures. Le flacon étant bouché, il le laisse reposer pendant deux jours, en ayant soin de l'agiter de temps en temps. Le mélange est alors prêt à servir.

L'emploi en est aussi simple que la préparation. On a soin d'abord de bien agiter le flacon, puis on étend la solution sur les parties à nettoyer, soit avec un chiffon de laine, soit au pinceau. Le lendemain seulement, on frotte avec un chiffon de laine sec. La rouille, l'huile résiduelle, etc., disparaissent complètement, sans qu'il y ait à craindre l'action oxydante du pétrole annulée par la paraffine. L'aspect des pièces ainsi préparées serait fort satisfaisant. Enfin, la dépense est insignifiante.

La valeur d'une annonce n'est pas tant dans sa longueur, ni dans le nombre de fois qu'elle est imprimée, mais bien dans la perfection des renseignements qu'elle donne au lecteur.

# REVUE COMMERCIALE

## ET FINANCIÈRE FINANCES

Montréal, 2 novembre 1899.

Le dernier numéro de la *Gazette du Canada* annonce le paiement des dividendes semi-annuels de quelques banques à dater du 1er décembre, savoir : Banque de Toronto, 5 p. c.; banque d'Ottawa, 4 p. c. et bonus de 1 p. c.; banque Impériale, 4 p. c.; banques d'Hoche-laga, des Marchands et du Commerce, 3 p. c.; banque Union et de Québec, 3 p. c. et banque d'Ontario, 2 p. c.

La Dominion Oil Cloth Co (Limited) est autorisée par lettres patentes à porter son capital de \$500,000 à \$900,000.

Notre Bourse aux valeurs montre de la fermeté, mais peu d'activité. C'est beaucoup déjà que le taux élevé de l'intérêt sur les prêts à demande et les événements qui viennent de se dérouler dans l'Afrique du Sud, n'aient pas une influence fâcheuse sur les cours de nos valeurs. L'argent est maintenant un peu plus facile et les transactions vont s'en ressentir, inévitablement.

Le tableau suivant permettra de comparer les prix des dernières ventes avec ceux des ventes précédentes.

|                           | Ventes précédentes | Dernières ventes |
|---------------------------|--------------------|------------------|
| War Eagle.....            | \$32.94            | 2.80½            |
| Payne Mining.....         | 1 06               | 1.04½            |
| Republic.....             | 1.22               | 1.18             |
| Centre Star.....          | 1.70               | 1.68½            |
| Montreal & London.....    | 0.49               | 0.47             |
| Virtue.....               | .....              | 0.48             |
| Chars de Montréal.....    | 311                | 312              |
| do Toronto.....           | 1 9½               | 109½             |
| Twin City.....            | 62                 | 62½              |
| “ pref.....               | 138                | .....            |
| C.P.R.....ex-d.....       | 94½                | 95½              |
| Montreal Telegraph.....   | 172                | 175              |
| Duluth, pref.....         | 15½                | 15½              |
| “ com.....                | 5½                 | 6                |
| Dominion Cotton.....      | 100                | 101              |
| “ “ pref.....             | .....              | 117              |
| Coloured Cotton (actions  | 74½                | .....            |
| “ “ (bons) ..             | 101                | 100½             |
| Montreal Cotton.....      | 145                | 146              |
| Merchants Cotton.....     | 140                | .....            |
| Rich. et Ontario.....     | 110                | 110              |
| Royal Electric.....       | 160                | 157              |
| Gaz de Montréal (ex-d) .. | 193                | 192              |
| Loan & Mortgage.....      | 140                | .....            |
| Cable Commercial.....     | 183                | 190              |
| Dominion Coal com.....    | 50                 | .....            |
| “ “ pref.....             | 117                | .....            |
| “ “ (bons) ..             | 111                | .....            |
| Bell Telephone.....       | 181½               | 180½             |

Tant que vous n'aurez  
pas goûté les célèbres



# TABACS EN POUDRE... FRECHETTE

Ehau illons  
envoyés  
gratits  
sur  
demanle.



vous ne saurez pas ce que c'est qu'un  
tabac vraiment supérieur vendu  
avec la garantie des fabricants.

Miller & Lockwell, - - Quebec

## ALEX. W. CRANT

B. de Poste 2321.  
Tel. Main 1263

Exportateur de Fromage  
et Marchand à Commission,

33, 35 et 37 RUE WILLIAM, MONTREAL.  
2 à 6 HARRISON STREET, NEW-YORK.

Nous payons le plus haut prix du marché pour le meilleur Beurre et Fromage.

Nous garantissons donner entière satisfaction sur toutes consignations.

Adresse Télégraphique  
"ORPE" Montréal.

Téléphone à longue  
distance, 2208.

**JOHN ORPE,** EXPORTATEUR DE  
Beurre et Fromage.

43 RUE WILLIAM - - MONTREAL.

Beurre et Fromage reçus directement des fabriques, pour la vente à  
Montréal et pour exportation à Londres, Liverpool, Bristol et Glasgow.

Je fais des avances  
libérales.



ENTREPOT FRIGORIFIQUE  
DE PREMIERE CLASSE

ENTREPOTS FRIGORIFIQUES.

### THE GOULD GOLD STORAGE Co.

Coin des rues des Sœurs Grises et William

Réfrigération au moyen de l'air froid.

Supérieurement installés dans le centre des affaires, pourvus  
de compartiments spéciaux pour le beurre et le fromage.  
Ventilation parfaite, compartiments alimentés d'un air sec,  
dont le degré de froid est approprié à la nature des produits  
à conserver.

Nous sollicitons la clientèle des fabricants de beurre et de  
fromage; ils seront pleinement satisfaits de nos services.

Téléphone Bell, Main 3146.



|                      |     |       |
|----------------------|-----|-------|
| Heat and Light.....  | 20  | ....  |
| Ottawa Electric..... | 100 | ..... |
| Halifax tram.....    | 99  | 100   |

Quelques actions de banques ont changé de mains aux prix suivants :

|                           |      |
|---------------------------|------|
| Banque de Montréal à..... | 265  |
| “ des Marchands à.....    | 167½ |
| “ Molson.....             | 208  |
| “ du Commerce.....        | 151  |
| “ B. N. A.....            | 122  |
| “ Hochelaga (nouv.).....  | 145  |

### COMMERCE

Plus nous approchons de l'époque de la fermeture de la navigation, plus nos maisons de gros ont de travail. Les ordres arrivent nombreux et les délais de livraison sont courts.

Le commerce de détail à la ville est très satisfaisant.

À la campagne, les rapports des voyageurs de commerce constatent une excellente situation : les cultivateurs— avec trois bonnes récoltes successives et deux années rémunératrices pour les produits de l'industrie laitière ont vu la fin des embarras dans lesquels plusieurs mauvaises années les avaient plongés. Les marchands sont payés plus régulièrement et ils peuvent de leur côté, mieux s'acquitter envers leurs fournisseurs.

On se plaignait à la campagne du manque d'eau; la terre était trop sèche pour permettre la continuation des labours et les puits étaient en beaucoup d'endroits taris. Les pluies de cette semaine ont en grande partie remédié au mal, on pourra donc labourer encore avant l'arrivée des grosses neiges et des fortes gelées.

**Cuir, peaux et laines.**—Les cuirs sont très fermes à notre liste de prix; les tanneurs ne montrent aucun empressement à passer de nouveaux contrats aux prix actuels, ils préfèrent attendre.

Les peaux vertes sont d'ailleurs à prix élevés avec un marché ferme.

Pour les laines le marché s'est également raffermi; dans la Nouvelle Angleterre les prix ont avancé de 1 à 2c et on peut s'attendre à une demande pour l'exportation de nos laines canadiennes.

Quant aux peaux de moutons, on les paie aux bouchers de 70 à 75c pièce.

**Draperies et nouveautés.**—Les prix de la matière première tant pour les articles de coton que pour ceux de laine ont durci; d'autre part, la demande est telle en fabrique que les manufacturiers parviennent à peine à satisfaire la clientèle pour les livraisons. Il en est résulté une nouvelle hausse qui est de 2½c par verge pour les tweeds qui se

payaient 35c et au-dessous la verge et de 5c pour ceux de 40c et au-dessus la verge. Pour les étoffes en coton l'avance est de 5 à 7½ p. c.

**Epiceries, vins et liqueurs.**—La demande est bonne et les livraisons sont poussées activement.

Les sucres raffinés, comme nous l'avons fait remarquer la semaine dernière, ont des prix peu stables. Mardi dernier, les raffineurs baissaient leurs prix de 5c par 100 lb, nous changeons nos cotes en conséquence.

En mélasse les ventes sont bonnes aux prix de notre liste qui sont très fermes.

Par suite des nouvelles importations d'épices les prix de quelques articles ont été revus et modifiés, nos lecteurs trouveront les nouvelles cotes dans nos prix courants.

Il est arrivé des amandes de Tarragone de la nouvelle récolte: on vend celles non écalées de 13 à 14c et celles écalées de 25 à 30c suivant choix.

Nous ne cotons pas encore les dattes, cette semaine: le peu qui en a été reçu a été ou est à peu près écoulé, il en est attendu de nouvelles.

Le premier arrivage de raisins de Valence s'épuise, les prix subissent une avance nouvelle de ¼ par lb, à 5 à 6c pour les fine off stack, 6½c pour les selected et 6½c pour les 4 couronnes, le gros de l'importation d'automne est attendu incessamment.

Le topioca avance de ¼c, on le vend de 4½ à 5c la lb.

Nous avons changé nos cotes pour les viandes de conserves en boîtes de Armour, les prix ont avancé.

Les chandelles de paraffine et London Spermaceti sont plus chères de 1c par lb; on cote les premières de 12 à 12½c et les dernières de 11 à 11½c.

Les seaux en pulpe de la marque "Star" se vendent maintenant \$3 50 la doz. au lieu de \$3.80, soit une baisse de 30c par doz.

**Fers, ferronneries et métaux.**—Les fabricants de limes ont révisé leur liste et adopté celle de l'Association des manufacturiers américains; la nouvelle liste est à l'impression, mais nous pouvons dire que l'augmentation des prix est en moyenne de 15 p. c. La nouvelle liste entrera en vigueur le 1er novembre.

Les fabricants de boulon révisent également leur liste de prix; de cette révision doit résulter une hausse d'environ 5 p. c. qui sera mise en vigueur d'ici à quelques jours.

On annonce comme à peu près décidée une hausse dans le fil de fer barbelé pour clôtures.

Les verres à vitres sont cotés à une

# LEDUC & DAoust MARCHANDS DE GRAINS et de PRODUITS

EN GROS ET A COMMISSION

Spécialité: Beurre, Fromage, Œufs et Patates.

AVANCES LIBERALES FAITES SUR CONSIGNATIONS.  
CORRESPONDANCE SOLICITEE.....

1217 ET 1219, RUE SAINT-JACQUES, MONTREAL

## A. D. MCGILLIS

596, RUE ST-PAUL, MONTREAL.

ACHETE LE BEURRE, LE FROMAGE, LES ŒUFS ET LES PROVISIONS GENERALES.  
ENTREPOT FRIGORIFIQUE SUPERIEUREMENT INSTALLE.

## LAKE OF THE WOODS MILLING CO., Ltd.

Les moulins à farines les plus parfaits en Canada.

Capacité: 2,500 barils par jour.

Moulins à KEEWATIN et PORTAGE LA PRAIRIE, Manitoba.

Des élévateurs à toutes les localités importantes à blé dans le Nord-Ouest. Toutes sortes de farines de blé dur, en barils et en sacs. Les prix et les autres informations sont fournis sur demande.

Bureau: Edifice du Board of Trade, MONTREAL.



FORCE,  
COULEUR,  
Qualité Uniforme.

LEITCH BROS., MEUNIERs

OAK LAKE, MANITOBA

JOHN WILKINS, Agent - - MONTREAL.

— LA VENTE DES —

## AVOINES ROULÉES "Maple Leaf" de THOMSON

à Montréal, dépasse la vente combinée de toutes les autres marques. Tous les épiciers de gros les vendent aux prix du marché.

JOHN WILKINS, Agent, MONTREAL.

## LES FÈVES

sont en train de monter, par suite de demandes urgentes et d'un déficit dans la récolte aux Etats-Unis et au Canada.

Télégraphiez ou écrivez pour les prix, je puis fournir des chars complets ou des chars mélangés - Farines pour engrais et Fèves.

John Wilkins, Agent des Meuniers, 281 rue des Commissaires, Montréal

avance de 10c par caisse pour les premières coupes et de 25c pour les secondes coupes.

**Huiles, peintures et vernis.**—Les huiles de lin ont avancé de 2c par gallon: on vend, net, au comptant, l'huile de lin crue 61c et l'huile de lin bouillie 64c le gallon.

L'essence de térébentine, par contre, est en baisse de 2c à 75c le gallon, net, au comptant.

**Salaisons, saindoux, etc.**—La demande pour l'approvisionnement des chantiers active la vente des lards et des saindoux.

Les prix de notre liste sont sans changement sur ceux de la semaine dernière.

## Revue des Marchés

Montréal, 2 novembre 1899.

### GRAINS ET FARINES

#### MARCHES ETRANGERS

Les derniers avis reçus par le câble cotent comme suit les marchés anglais:

Londres.—À la côte; acheteurs peu pressés d'opérer; maïs, sans affaire; en route: blé tranquille mais soutenu; maïs, facile; parties de chargements de blé du Manitoba No. 1 dur, sur vapeur, novembre, 29s 6d. Marchés anglais de la campagne, généralement de 6d à 1s plus bas. Maïs américain mélangé, qualité de voilier sur vapeur, novembre, 17s 1½d; maïs du Danube disponible, ex-navire, 19s 6d; maïs américain mélangé, ex-navire 18s. Avoine américaine, sans barbes, 15s 9d; Avoine américaine mélangée 16s 1½d. Avoine russe, 16s. Marché de Mark Lane; blé anglais, de vente difficile; blé étranger, faible; maïs américain, faible; maïs du Danube, sans changement; farines anglaises et américaines, sans changement.

Liverpool.—En disponible, blé, soutenu; maïs, tranquille. Sur futurs: blé, terne; décembre, 5s 10½d; mars, 6s; mai, 6s ¼d; maïs, terne; novembre, 3s 5½d; décembre, 3s 6½d; janvier, 3s 6½d; février, 3s 6½d; mars, 3s 5½d; mai, 3s 5½d. Maïs américain mélangé, disponible, 3s 6d, pour vieux et nouveau.

On lit dans le *Marché Français* du 14 octobre:

Pendant la semaine qui finit, les conditions météorologiques ont encore été extrêmement favorables pour l'accomplissement des travaux agricoles de saison, qui se poursuivent ou s'achèvent on ne peut mieux. L'arrachage des racines peut être considéré comme ter-

miné, les semailles de céréales sont elles-mêmes très avancées, et déjà les seigles et les premiers blés semés lèvent de la façon la plus satisfaisante. En somme, le retard dans les labours, qui avait donné un moment d'assez vives inquiétudes, est maintenant presque complètement rattrapé et nous assistons à un excellent début de campagne. Nous estimons même qu'on ne peut que se réjouir des petites gelées nocturnes qui commencent à sévir, lesquelles, sans nuire aux grains confiés à la terre, empêcheront heureusement la pousse des herbes précoces.

Après une longue avance, lundi, les marchés à blé américains ont de nouveau montré peu de fermeté et sont revenus à la baisse avec tendance à des prix plus bas encore. Lundi le relèvement des cours suivait le marché de Liverpool influencé par les événements de guerre dans le Sud Africain. Mais l'indifférence des acheteurs étrangers devant la hausse, des stocks considérables et la prévision d'arrivages importants sur les marchés ont découragé les *longs* qui se sont déchargés franchement.

La faiblesse du blé a déteint sur le blé d'inde qui a fermé à Chicago, de ¼ à ½c plus bas à 30½c novembre; 31½c décembre; 30½c janvier et 32½c mai.

L'avoine, en sympathie avec les autres grains a fermé plus bas, sur le même marché, perdant de ¼ à ½c à 22½c novembre; 22½c décembre et 24½c mai.

Voici les prix en clôture sur le marché de Chicago pour chaque jour de la semaine écoulée pour 13 livraisons futures:

|               | Déc. | Mai |
|---------------|------|-----|
| Judi.....     | 70½  | 74½ |
| Vendredi..... | 70½  | 74  |
| Samedi.....   | 70   | 73½ |
| Lundi.....    | 70   | 73½ |
| Mardi.....    | 70½  | 74½ |
| Mercredi..... | 69½  | 73½ |

On cotait hier, le blé disponible sur les différents marchés des Etats-Unis:

|                            |     |
|----------------------------|-----|
| Chicago, No 2, rouge.....  | 71  |
| New-York, No 2, rouge..... | 75½ |
| Daluth, No 1 du Nord.....  | 67½ |
| Détroit, No 2, rouge.....  | 70½ |

Les principaux marchés de spéculation ont fermé comme suit à la date d'hier:—

|               | Déc. | Mai |
|---------------|------|-----|
| Chicago.....  | 69½  | 73½ |
| New-York..... | 74½  | 78½ |
| Daluth.....   | 67½  | 71½ |
| Détroit.....  | 71½  | 76½ |



TELEPHONE BELL, MAIN, 907.

# J. A. VAILLANCOURT

Marchand de

## Beurre, Fromage, Provisions

Achète aux plus hauts prix du marché, et vend à commission tous les produits de la ferme.

Avances libérales sur consignations.  
Fournitures générales pour beurreries et fromageries.

Spécialité de tinettes pour beurreries... Boîtes paraffinées de 56 lbs. pour l'expédition du beurre.

Sels HIGGINS, ASHTON et WINDSOR, les meilleurs pour beurreries.

333 et 335 Rue des Commissaires, - MONTREAL.

Etablis en 1856.

Adresse par cable "Hodgson," Liverpool.

# HODGSON Brothers

27 & 29, rue Stanley,

# LIVERPOOL, Angleterre

Marchands à Commission. Provisions Canadiennes. Provisions Générales.

.....Facilités spéciales pour l'écoulement directe du.....

## BEURRE ET FROMAGE DU

aux consommateurs anglais aux plus hauts prix du marché.  
Avances libérales faites sur consignations qui peuvent nous être envoyées directement ou par L'INTERMÉDIAIRE de

MM. Abram. Hodgson & Sons, Mercantile Exchange Bldg., New York, E. U. A.

OU BIEN ENCORE PAR L'INTERMÉDIAIRE DE

Hodgson Brothers, 65-69, rue William, Montréal.

Qui ont des succursales à Montréal, St-Hyacinthe, Lawrenceville et Cowansville.

**MARCHÉS CANADIENS**

Nous lisons dans le *Commercial* de Winnipeg du 20 oct. 1899 :

Le marché local a été terne et tranquille avec très peu d'affaires.

Les prix sont restés stationnaires toute la semaine aux environs de 69c pour le No 1 dur en magasin à Fort William, disponible ou livrable en octobre, les plus hauts prix payés ayant été 69½c et les plus bas, 68½c.

Il n'y a pas grand nombre d'acheteurs sur notre marché; ils prétendent que les prix sont, ici, au-dessus des prix d'exportation et ne laissent aucune marge de profit. Le stock en magasin à Fort William le 23 courant était de 1,831,000 minots de telle sorte que les arrivages s'accablent ici.

Le prix en clôture, hier, pour le No 1 dur, en magasin à Fort William, disponible ou livrable en octobre, était de 68½c et livrable en novembre, 68½c.

Le No 2 dur et le No 1 du nord sont à 3c au-dessous du No 1 dur; le No 3 dur et le No 2 du nord sont à 7c au-dessous du No 1 dur; le *frosted* No 1 à 55c, No 2 à 53c, No 3 à 47c, tous en magasin à Fort William.

On cote de Toronto les marchés d'Ontario, à la date d'hier, comme suit :  
"Blé terne à 66c pour blés rouge et blanc, ouest; 67c pour blé de printemps, est; 70c pour Aranecta (goose wheat), fret minimum pour New-York et 68 à 69c, fret maximum; 79½ à 80c, pour No 1 dur du Manitoba, moulins en transit et de 78½ à 79c, fret Toronto et ouest. Farine, tranquille; chars de straight roller, en barils, \$2 90, ouest. Issues de blé, plus faciles, pour le gru de \$14 à \$14.50 et de \$11.25 à \$11.50 pour le son, ouest. Orge, terne et facile à 42c pour No 1 et de 40 à 41c pour No 2, ouest. Sarrasin, soutenu, à 50c au dehors. Seigle, terne et plus faible à 53c, ouest. Blé d'inde, plus facile, de 42 à 42½c, pour No 3 et de 42½ à 43c pour No 2 jaune américain, à Toronto. Avoine, tranquille à 26½c pour blanche, est, 25c pour mélangée et 25½c, pour blanche, ouest. Farines d'avoine soutenues, \$3.40 en sacs et \$3.50 en barils, par lot de char. Pois, soutenus, vendus à l'ouest à 56c, à l'est 57c et fret moyen à 58½c."

Le marché aux grains de Montréal a faibli. Nous avons baissé nos cotes pour l'avoine et les pois qui ne sont même pas fermes aux nouveaux prix. Nous avons laissé le sarrasin aux anciens prix de 55½ à 56, mais ces prix sont à peine soutenus.

Les exportateurs ont à peu près tout ce qu'il leur faut pour remplir leurs

ordres d'ici la fin de la saison de navigation et il n'est guère probable qu'on puisse désormais compter sur l'exportation de notre port pour relever le marché.

Les farines de blé ont une bonne demande à prix soutenus; les issues de blé ont également une bonne demande; les prix se maintiennent avec un peu moins de fermeté pour celles d'Ontario principalement.

Les farines d'avoine sont à \$3.50 par lots de char et de \$3.55 à \$3.60 en lots de détail, pour b'risils.

On commence à offrir sur notre place le blé d'inde canadien à 42c.

**GRAINS**

|                             |               |
|-----------------------------|---------------|
| Blé roux d'hiver, Can. No 2 | \$0 00 à 0 00 |
| Blé blanc d'hiver " No 2    | 0 00 à 0 00   |
| B'6 du Manitoba No 1 dur... | 0 82 à 0 84   |
| " No 2 dur...               | 0 00 à 0 00   |
| Blé du Nord No 1.....       | 0 79 à 0 82   |
| Avoine blanche No 2.....    | 0 28 à 0 29   |
| Blé d'inde Américain.....   | 0 44 à 0 45   |
| Orge, 48 lbs.....           | 0 43 à 0 52   |
| Pois, No 2 par 60 lbs.....  | 0 00 à 0 66½  |
| Sarrasin, par 48 lbs.....   | 0 55½ à 0 58  |
| Seigle, par 56 lbs.....     | 0 61 à 0 61½  |

**FARINES**

|                             |               |
|-----------------------------|---------------|
| Patente d'hiver.....        | \$3 70 à 4 00 |
| Patente du printemps.....   | 4 00 à 4 10   |
| Straight rollers.....       | 3 40 à 3 50   |
| Forte de boulanger (ité)... | 3 70 à 3 75   |
| Forte du Manitoba, seconde  | 3 25 à 3 60   |

**FARINE D'AVOINE**

|                              |             |
|------------------------------|-------------|
| Avoine roulée, en barils.... | 3 50 à 3 60 |
|------------------------------|-------------|

**FROMAGE****MARCHE ANGLAIS**

MM. Hodgson Brothers nous écrivent de Liverpool le 21 octobre 1899:

"Le marché est ferme et pour les qualités fines il y a une bonne demande.  
"Nous cotons aujourd'hui:

|                                                                 |                 |
|-----------------------------------------------------------------|-----------------|
| Fromage canadien coloré.....                                    | 56s 6d à 58s 0d |
| Fromage canadien blanc choix.....                               | 55s 0d à 56s 0d |
| Fromage Etats-Unis, coloré.....                                 | 56s 0d à 57s 0d |
| Do do blanc                                                     | 54, 6d à 55s 0d |
| Qualités inférieures, en demande, approvisionnement faible..... | 44s 0d à 55, 0d |

**MARCHÉS AMÉRICAINS**

|            | Dates   | Offres | Ventes    | Prix        |
|------------|---------|--------|-----------|-------------|
|            |         | Boites | Boites    |             |
| Watertown  | 28 oct. | ..     | 800       | 11½ et 12½c |
| Canton     | 28 "    | ..     | 1600      | 11½ et 11¾c |
| Ogdensburg | 28 "    | ..     | 1573      | 11¾c off-rt |
| Utica      | 30 "    | ..     | 2450p b&c | 11½ et 12¾c |
| do         | 30 "    | ..     | 4105p b&c | 11½ et 11¾c |

Téléphone Bell Main 2461.  
Téléphone des Marchands 238.

....Boite Poste 62.

# N. F. BEDARD

MARCHAND ET COMMISSIONNAIRE EN

## BEURRE, FROMAGE, ŒUFS, Etc.

ET NEGOCIANT DE

Fournitures et Matériaux pour les Fromageries et Beurreries

BOIS DE BOITE A FROMAGE, PROVENANT DES MEILLEURS MOULINS D'ONTARIO.

Cotations spéciales pour quantités d'un char ou plus livrées dans toutes les parties de la province.

Canistre **EMPIRE STATE**, SANS RIVALE  
AU CANADA  
PRIX MODÉRÉS ET CONDITIONS FACILES.

N. F. BEDARD, 32-34 rue Foundling, Montreal

# A. A. Ayer & Cie

...Exportateurs...

de **BEURRE** et de  
**FROMAGE**

Ne vendez pas votre beurre ou votre fromage sans avoir, d'abord, communiqué avec nous ou avec un de nos agents. ● ● ● ● ● ● ● ● ● ●

**!TELEGRAPHIEZ, TELEPHONEZ OU ECRIVEZ**

ENTREPOTS FRIGORIFIQUES :

GOIN DES RUES ST-PAUL  
ET ST-HENRI

Téléphone  
à longue  
distance,  
MAIN  
1757

BUREAUX :

No 576, RUE SAINT-PAUL,  
MONTREAL

|              |    |   |    |          |      |
|--------------|----|---|----|----------|------|
| Little Falls | 30 | " | .. | 100c     | 11½c |
| do           | 30 | " | .. | 1953pb&c | 11½c |
| do           | 30 | " | .. | 1441d    | 11½c |

**MARCHES D'ONTARIO**

|               | Dates.  | Offres. Ventes. |        | Prix          |
|---------------|---------|-----------------|--------|---------------|
|               |         | Boîtes          | Boîtes |               |
| Tweed,        | 26 oct. | 1900b           | ..     | 11½c          |
| Kingston,     | 26 "    | 1456b&c         | 800c   | 11c           |
| Brockville,   | 26 "    | 2050b&c         | ..     | 11½c          |
| Perth,        | 27 "    | 96b&c           | 96     | 11c           |
| Brighton,     | 27 "    | 2 21b           | ..     | 11c offert    |
| Ottawa,       | 27 "    | 877b&c          | 200    | 10½c          |
| Kemptville,   | 27 "    | 500c            | 250    | 11-16c        |
| South Finch,  | 27 "    | 225b            | ..     | 10½c offert   |
| do            | 27 "    | 545c            | ..     | 11c offert    |
| Cornwall,     | 28 "    | 2334b           | ..     | 10½c offert   |
| do            | 28 "    | 262c            | 262    | 11½c          |
| Belleville,   | 28 "    | 1130b&c         | ..     | 11c offert    |
| Lindsay,      | 28 "    | 2000            | 2000   | 11½ et 117-16 |
| London,       | 28 "    | 3240            | ..     | 11½c offert   |
| Ingersoll,    | 31 "    | 1885            | ..     | 10½c offert   |
| Campbellford, | 31 "    | 3375            | 482    | 11 16c        |
| do            | 31 "    | ..              | 2890   | 11c           |
| Stirling,     | 1 nov.  | 1884b           | ..     | 11c offert    |
| Pictou,       | 1 "     | 26c             | 110    | 11½c          |

**MARCHÉS DE QUEBEC**

|              | Dates.  | Offres. Ventes. |        | Prix        |
|--------------|---------|-----------------|--------|-------------|
|              |         | Boîtes          | Boîtes |             |
| Ornstown,    | 26 oct. | 60ub&c          | ..     | 10½ et 10½c |
| Cowansville, | 28 "    | 1662            | 116    | 11-16c      |
| do           | 28 "    | ..              | 73     | 10½c        |

**MARCHÉ DE MONTRÉAL**

Au marché du quai, lundi, il a été offert 5000 boîtes environ et les prix payés ont été de 10½c à 10¾c. Aujourd'hui, il est difficile d'obtenir plus de 10½c pour le fromage d'octobre de Québec, mais le marché est ferme à ce prix pour un bon article, quoique les transactions pourraient être un peu plus actives à une époque si rapprochée de la fermeture de la navigation.

Nos exportations ont perdu l'avance qu'elles avaient cette année sur l'année dernière; ainsi les exportations totales depuis le 1er mai jusqu'à samedi dernier ont été de 1,670,475 boîtes, tandis qu'en 1898, pour la même période, elles avaient atteint \$1,676,410, soit un déficit de près de 6,000 boîtes pour la saison courante.

Il est évident que les hauts prix ont eu une influence sur la consommation, car, malgré une production domestique fortement déficitaire l'Angleterre nous demande moins de fromage.

Nous n'avons pas à nous plaindre de notre lot, cependant, car les prix meilleurs payés aux producteurs comprennent plus que la diminution en poids de nos exportations.

Mais nos fromagers devront accepter cette situation comme un enseignement qui leur commande de ne pas faire cette année de fromage d'étable.

A la date à laquelle nous sommes arrivés, ils ont eu la part qui leur revient, qu'ils laissent maintenant les commerçants et détenteurs réaliser leur part de profits et qu'ils n'aient pas par la fabrication d'un fromage peu apprécié gêner l'état du marché qui est sain et compromettre leurs propres intérêts à eux fabricants pour les débuts de la saison prochaine.

**BEURRE**

**MARCHÉ ANGLAIS**

MM. Hoogson Brothers nous écrivent de Liverpool le 21 octobre:

"La demande a causé du désappointement, et un nouveau recul du beurre du Continent a produit une réaction sur celui des Etats-Unis et du Canada qui est en baisse

- Nous cotons aujourd'hui:
- Crémeries Canadiennes, choix en boîtes, frais..... 106s à 110s
  - Etats-Unis, tinettes, choix..... 95s à 98s
  - do en boîtes, choix.. 100s à 104s
  - Ladles et imitation Crémeries et beurres de fermes canadiennes, — lent..... 74s à 84s
  - Qualités inférieures..... 68s à 72s
  - Australien, 1er choix..... 98s à 112s
  - Danois..... 108s à 124s
  - Crémeries Irlande..... 110s à 116s
  - Cork, Premiers } par { 00s à 96s
  - Seconds } quin- { 00s à 92s
  - Troisièmes } tal { 00s à 80s

**MARCHÉS AMÉRICAINS**

Canton, 28 oct.—Les ventes ont été de 700 tinettes de beurre à 23c.

Utica, 30 oct.—Les ventes ont été de 85 tinettes de beurre à 24½c.

**MARCHÉ DE MONTRÉAL**

Le marché s'est raffermi et on paie de plus hauts prix que la semaine dernière. Les prix payés varient de 20 à 21c suivant qualité et emballage mais les acheteurs se montrent difficiles sous le rapport de la qualité et n'accordent le plus haut prix que pour un beurre frais, de bonne texture et n'offrant pas de défaut sous le rapport de l'arôme et de la saveur.

Les exportations n'ont été la semaine dernière que de 4310 paquets contre 16,161 pendant la semaine correspondante de l'an dernier.

Néanmoins l'ensemble des exportations cette année est remarquable puis que depuis le 1er mai, elles ont été de 431,761 paquets comparativement à 241,267 l'an dernier, pour la même période.

**ŒUFS**

On nous écrit de Liverpool le 20 octobre 1899:

NOTRE DEVISE : PROMPT RETOUR SUR TOUTE CONSIGNATION.

**BEURRE, FROMAGE, ŒUFS FRAIS,  
ACHETÉS FERME AU PLUS HAUT PRIX DU MARCHÉ.**Fournitures pour Fromageries et Beurrieres. .... Prix spéciaux pour tinettes et Boîtes à Beurre consignées  
directement des Manufactures.**ST-ARNAUD & CLEMENT, 4 rue Foundling, Montreal****POITRAS & PARADIS**

RUES DALHOUSIE et ST-ANDRE

- QUEBEC -

NEGOCIANTS EN GROS de

Correspondance sollicitée. Actuelle-  
ment nous avons besoin de plusieurs  
chairs d'AVOINE.Farines, Grains Provi-ions, Grains de Semence  
Lard, Saindoux, Sel, Plâtre à Terre, etc. etc.**GRAINS DE SEMENCE**Blé Manitoba, Blé Russie, Avoine Banner, Merveilleuse,  
Manitoba, &c. Orge Sarrasin, Pois, Blé d'Inde à silos,  
Lentilles, Graine de Mil canadienne et américaine, Graine  
de Tréfle rouge, blanc, alsike, Mammoth, Vermont. Plâtre à terre, Engrais chimiques, (le plus  
hautement recommandé). .... Assortiment des plus complets. .... Spécialité pour Cercles Agricoles.**J. B. RENAUD & CIE,**

Negociants en gros. Farines, Provisions, Etc.

126 - 140, rue St-Paul, QUEBEC

**LES MOUTARDES PURES DE DUNN**sont fabriquées avec des graines choi- sies, toutes  
écorses enlevées. Résultat: un pro- duit d'un  
goût délicat et d'un piquant excellent, difficile à égaler. Le meilleur  
article possible. Demandez nos prix.**DUNN'S MUSTARD WORKS, HAMILTON, ONT.****Vignoble Concordia,**

E. GIRARDOT &amp; CO.

SANDWICH, Co. ESSEX, Ont.

Viticulteurs et  
Manufacturiers de Vins Canadiens.Nos célèbres Clarets et Sauternes sont en usage dans tout le Dominion,  
et donnent la plus grande satisfaction. Vin de messe une spécialité.  
Pour prix et renseignements, s'adresser à**E. GIRARDOT & CO., SANDWICH, ONT.****Le "WALLA GALLA" (Enre-  
gistré)**

ou Thé de la Croix Rouge

Vendu en paquets, à 40c., 50c. et 60c. par livre.

**Clubhouse (Enregistré)**Vendu en Canistres de 2 livres et en boîtes de  
ferblanc de 50 et 100 livres. Ce sont les thés les  
plus choisis qu'il y ait au Canada. Tous les  
épiciers trouveront leur profit à les vendre.

Empaquetés et mélangés par

The  
**Cowan, Ramsay Co. Ltd., Toronto.**

La Grande Popularité des

**GAGAO et  
de Gowan  
CHOCOLAT**Est due à sa pureté absolue  
et à son excellence.Ils devraient se trouver dans toutes les  
maisons. Chaque épicier du Dominion de-  
vrait les avoir en magasin.

DÉPOT DE GROS :

**454, St-Paul - - Montréal.**

“Les œufs sont soutenus et en bonne demande.

Nous cotons les œufs du Canada, frais 7s 10d à 8s 4d; d'Irlande, frais, 8s 9d à 9s 6d; œufs du Continent, 6s 8d à 7s 6d; œufs du Canada, conservés, 7s 2d à 7s 4d; Glycérinés, 7s 6d à 7s 9d.

Sur le marché de Montréal, les œufs sont à prix soutenus. Nous cotons : frais pondus de 20 à 21c; œufs mirés No 1 de 16 à 17c et No 2 de 12 à 12½c la doz.

**LÉGUMES**

Les pommes de terre valent 40c le sac et 80c le quart.

Les prix des haricots triés à la main sont très durs, on ne demande pas moins de \$1.60 par minot en lot de char complet avec tendance à de plus haut prix.

On cote: Salades, à 30c la doz; salades de Boston \$1.00 la douzaine de paquets; choux 25c la douzaine; carottes \$1.50 le quart; navets de 40c le sac; céleri, 25c à 40c la doz; oignons d'Espagne 70c la boîte; oignons rouges et jaunes, de \$1.50 à \$1.75 le quart; patates sucrées \$2.00 le quart; les fèves vertes et jaunes américaines \$4.00 le panier.

**POMMES**

Dans leur circulaire hebdomadaire, MM. J. C. Houghton de Liverpool, content comme suit le marché aux pommes, à la date du 19 octobre.

“Les pommes ont une demande très active et les meilleures espèces du Canada et des Etats-Unis (fruits d'hiver), réalisent des prix meilleurs. Le marché est bien approvisionné.

**POMMES AU BARIL—PRIX A L'ENCAIN**

|                              | Vendredi, |   |    | Lundi,  |    |    | Mercredi |    |    |    |    |   |
|------------------------------|-----------|---|----|---------|----|----|----------|----|----|----|----|---|
|                              | 13 Oct.   |   |    | 16 Oct. |    |    | 18 Oct.  |    |    |    |    |   |
|                              | s         | d | s  | s       | d  | s  | s        | d  | s  |    |    |   |
| <i>Américaines.</i>          |           |   |    |         |    |    |          |    |    |    |    |   |
| Albemarle New-town Pippins.. | 17        | 0 | 21 | 6       | 17 | 0  | 13       | 3  | 23 | 6  |    |   |
| King.....                    | 16        | 6 | 17 | 9       |    |    |          |    |    |    |    |   |
| Baldwin.....                 | 12        | 3 | 18 | 3       | 12 | 0  | 17       | 3  | 12 | 9  | 18 | 6 |
| Greening.....                | 11        | 3 | 14 | 3       |    |    |          |    | 11 | 3  | 14 | 3 |
| Winesap.....                 | 15        | 3 | 17 | 9       |    |    |          |    | 16 | 3  | 17 | 6 |
| Snow.....                    | 7         | 6 | 12 | 3       |    |    |          |    |    |    |    |   |
| York Imperial..              | 17        | 6 | 21 | 6       |    |    |          |    |    |    |    |   |
| Smith Cider....              | 13        | 6 | 16 | 0       | 12 | 0  | 14       | 9  |    |    |    |   |
| Ben Davis.....               | 15        | 3 | 17 | 0       | 14 | 0  | 15       | 0  |    |    |    |   |
| <i>Canadiennes.</i>          |           |   |    |         |    |    |          |    |    |    |    |   |
| King.....                    |           |   |    | 20      | 6  |    |          | 16 | 3  | 26 | 0  |   |
| King Pippin....              |           |   |    | 16      | 0  |    |          |    |    |    |    |   |
| Greening.....                |           |   |    | 12      | 6  | 13 | 9        | 12 | 0  | 17 | 3  |   |
| Culvert.....                 |           |   |    |         |    |    |          | 11 | 9  | 15 | 0  |   |
| Jennetting.....              |           |   |    |         |    |    |          | 10 | 0  |    |    |   |
| Ben Davis.....               |           |   |    |         |    |    |          | 16 | 0  | 17 | 0  |   |
| Baldwin.....                 |           |   |    |         |    |    |          | 14 | 0  | 19 | 9  |   |
| Snow.....                    |           |   |    |         |    |    |          | 9  | 0  | 16 | 3  |   |
| N. Spy.....                  |           |   |    |         |    |    |          | 11 | 0  | 17 | 9  |   |
| <i>Nouvelle-Ecosse.</i>      |           |   |    |         |    |    |          |    |    |    |    |   |
| Gravenstein....              | 8         | 6 | 15 | 9       | 8  | 6  | 14       | 6  | 11 | 6  | 12 | 6 |

Arrivages pour la semaine se terminant le 17 oct. 1899....35653 barils  
 Arrivages précédents depuis le 1er juillet 1899.....64001 “  
 Total des arrivages au 17 oct. 1899.....99657 “  
 Du 1er juillet 1898 au 17 oct. 1898.....107993 “

**FRUITS VERTS**

Les bananes sont moins rares par suite de nouveaux arrivages, les prix varient de \$1.50 à \$2.00 le régime.

Comme oranges (il n'y a sur le marché que des Rodi en boîtes de 160 aux prix de \$2.75 à \$3.00 et de la Jamaïque dont les prix sont de \$5.00 à \$5.25 le quart.

Les beaux citrons sont plus cher, mais les ordinaires sont sans changement; nous les cotons suivant choix, de \$2.50 à \$3.25 la caisse.

Les pommes renchérisent, on demande 50c de plus par quart et on vend, suivant espèce et qualité de \$1.75 à \$3.50.

On cote les autres fruits comme suit: poires de Californie \$3.00 la boîte; poires Duchess de \$4.50 à \$5 00 le quart prunes de Californie de \$1.10 à \$1.30 la boîte.

Les atocas s'obtiennent à 50c de moins par quart, soit de \$5.50 à \$6.00 le quart.

**GIBIERS**

Le chevreuil se vend, bête entière, de 4 à 4½c la lb.

Les perdrix s'achètent chez les marchands à commission, par paire, de 45 à 50c pour Nos 1; de 30 à 35c pour Nos 2 et 25c pour les spruce.

**FOIN PRESSE ET FOURRAGES**

MM. Hosmer, Robinson & Co, nous écrivent de Boston le 26 oct. 1899:

“Les arrivages pour la semaine écoulée sont de 335 chars de foin et 52 chars de paille et 35 chars de ce foin pour l'exportation. La semaine correspondante, l'an dernier, 234 chars de foin et 25 chars de paille et 4 chars de ce foin pour l'exportation.

Les arrivages de foin et de paille ont un peu augmenté pendant la semaine dernière. Le marché au foin continue à être soutenu. Les qualités à bon marché sont en bonno demande.

La paille de seigle arrive plus abondamment et bien qu'elle se vende aux prix cotés, il règne un sentiment de faiblesse qui n'existait pas lors de l'envoi de notre dernière circulaire. A notre avis, le temps est favorable pour l'expédition sur notre marché.

Nous cotons :

|             | Grosses balles. |         | Petites balles. |         |
|-------------|-----------------|---------|-----------------|---------|
| Foin, choix | \$15.00 à       | \$16.50 | \$15.00 à       | \$16.00 |
| — No 1..    | 14.00 à         | 15.00   | 14.00 à         | 15.00   |

# Ou en est votre Stock de Conserves Alimentaires?

Lisez la liste ci-dessous et voyez si quelques lignes ne vous intéresseront pas.

Nos prix, comme d'habitude, sont les plus bas.

- POIRES** — Ice Castle — Flemish Beauty... 3 lbs
- “ — Lakeport — “ “ .. 2 lbs
- “ — Ice Castle — Bartlet .. 3 lbs
- “ — Lakeport — “ .. 3 lbs
- “ — Bowlby — “ .. 3 lbs
- “ — Bowlby — “ .. 2 lbs
  
- PÊCHES** — Simcoe — .. 3 lbs et 2 lbs
- “ — Bowlby — .. 2 lbs
- “ — Ice Castle — (Californie) 3 lbs
- “ — Ice Castle — (Canada) 3 lbs et 2 lbs
- “ — Log Cabin — .. 3 lbs
- “ — Dunmore — .. 3 lbs
- “ — Garden City — .. 3 lbs et 2 lbs

- CERISES** — Bowlby — (Blanches) .. 2 lbs
- “ — Bowlby — (Rouges) .. 2 lbs
  
- PRUNES** — Schenk — (Lombard) .. 3 lbs
- “ — Ice Castle — “ .. 3 lbs
- “ — Garden City — “ .. 2 lbs
- “ — Ice Castle — (Egg) .. 3 lbs
- “ — Ice Castle — (Greengage) .. 2 lbs
- “ — Ice Castle — (Fancy Blue) .. 2 lbs

- FRAMBOISES** — Log Cabin — (Rouges) .. 3 lbs
- “ — Lakeport — “ .. 2 lbs
- “ — Lakeport — (Noires) .. 2 lbs

- “ — Log Cabin — .. 2 lbs
- “ — Log Cabin — .. 3 lbs

- BLUETS** — Ice Castle — .. 2 lbs
- “ — Eagle Brand — .. 2 lbs

- POMMES** — Lakeport — .. 1 gal
- “ — Lakeport — .. 3 lbs
- “ — Ice Castle — .. 3 lbs

- TOMATES** — Victoria.
- “ — Simcoe.
- “ — Boulter.
- “ — Union.

- “ — Union.
- POIS** — Log Cabin — Early June.
- “ — Ice Castle — “
- “ — Queen's — Sweet Wringles.
- “ — Simcoe — Petits Pois Français.

- FÈVES** — Log Cabin — Refugee, boîtes basses.
- “ — Log Cabin — Golden Wax, btes basses.
- “ — Simcoe — Refugee, boîtes hautes.
- “ — Simcoe — Golden Wax, boîtes hautes.
- “ — Red Cross — Refugee, “

Aussi, SAUMON, SARDINES, Etc., Etc.

Notre Stock est des plus complets, et nous garantissons ces produits sous tous les rapports.

Ecrivez ou téléphonez pour prix et conditions.

# Laporte, Martin & Cie

## Montréal



A. BLONDIN

Appareils de Chauffage à Eau chaude, à Vapeur, Haute et Basse Pression. Buanderies et Cuisines à Vapeur. Devis et Prix fournis sur demande. Ouvrage garanti. Prix raisonnables.

ECRIVEZ-NOUS.

**A. BLONDIN & CIE.**

PLOMBIERS  
SAINT-HYACINTHE, P. Q.



O. DAoust

## LES CHEVEUX GRIS....

reprennent la couleur noire de la jeunesse et acquièrent avec le

**" Restaurateur de Robson "**

une souplesse et un lustre absolument incomparables.

EN VENTE PARTOUT, 50c LA BOUTEILLE.

**J. T. GAUDET, PROP., JOLIETTE, P. Q.**

## Faites de l'Argent...

En vendant les meilleures bières de la ville.

### ALES PASTEURISÉS DE EKER - PORTER, LAGER DE MILWAUKEE

Se conservent fraîches et pétillantes pendant des mois et se vendent bien. Bouteilles, quarts et barils délivrés dans l'espace d'une heure.

Toujours Tél. East 172.

**JNO BROADHURST & Co., 708 rue St-Laurent**

AGENT POUR LA VENTE.

## AUGMENTEZ VOTRE COMMERCE

GOLD FIELD

G. & A.

ROSY VIEW

TIP TOP

EN VENDANT LES CELEBRES CIGARES



MANUFACTURÉS PAR

MANILA ROSE

SWEET HEARTS

ALFIO

DOUBLE LUCK

## SAUCIER & FRERE,

Essai Sollicité.

Pont Maskinongé, Qué.



## PARK, BLACKWELL & CO., Ltd.,

MARCHANDS DE PROVISIONS EN GROS,

Empaqueurs de Lard  
et de Viandes de Bœuf.

Toronto, Ont.

Faites l'essai d'un baril échantillon de nos JAMBONS FUMES et DOUX ainsi que notre BACON pour le déjeuner. Ce qu'il y a de plus délicieux et appétissant

**A. W. OSGOODÉ, représentant, 15 rue de l'Hôpital, Montréal**

|              |               |               |
|--------------|---------------|---------------|
| — No 2..     | 13.00 à 14.50 | 13.00 à 14.50 |
| — No 3..     | 12.00 à 13.00 | 12.00 à 13.00 |
| — mél.de     |               |               |
| trèfle.      | 12.00 à 14.00 | 12.00 à 14.00 |
| — trèfle.    | 11.00 à 13.00 |               |
| Paille de    |               |               |
| seigle long. | 13.00 à 14.00 |               |
| seigle, mêlé | 7.00 à 8.00   | 7.00 à 8.00   |
| — d'avoine   | 6.50 à 7.00   | 6.50 à 7.00   |

## NOTES SPÉCIALES

Les Thés Lipton, les meilleurs thés de Ceylan actuellement sur le marché, se vendent de plus en plus. La maison Laporte, Martin & Cie représente au Canada la maison Lipton, d'Angleterre.

A Montréal, le marché est bien approvisionné et les prix sont soutenus à nos cotes.

A l'exportation, il existe une assez bonne demande, mais les moyens de transport par chemins de fer sont insuffisants et la cherté de frêts par navire met aussi une limite à nos expéditions au dehors; quant aux prix actuels du foin, ils ne sont pas un obstacle aux transactions.

Nous cotons au char à Montréal :

|                        |                 |
|------------------------|-----------------|
| Foin pressé, choix ..  | \$9 00 à \$9 50 |
| do do No 1.....        | 8 00 à 8 50     |
| do do No 2.....        | 7 00 à 8 00     |
| do mél. de trèfle..... | 6 50 à 7 00     |
| Paille d'avoine.....   | 3 50 à 4 00     |

ANNUAIRE COMMERCIAL.—MM. John Lovell & Son viennent de publier leur Annuaire classifié du commerce pour 1899-1900. Il est complet, facile à consulter, contient une quantité d'informations variées : il obtiendra l'approbation des hommes d'affaires. Le prix est de \$1.50. Cet annuaire a obtenu un tel succès dans le passé, que les éditeurs ont décidé d'en publier tous les ans une édition nouvelle.

La maison Laporte, Martin & Cie a en stock les plus belles qualités de fruits secs que l'on puisse désirer. Ses prix sont exceptionnellement bas, ce qui s'explique par le fait qu'elle a conclu ses achats au moment opportun.

### Ventes de Fonds de Banqueroute par les Curateurs

Par Kent & Turcotte, le stock de J. N. Fontaine, magasin général, à Papi-neauville, à 80c dans la piastre, à Fontaine & Cie.

Par Gagnon & Caron, le stock de C. H. Pitt, épicer, à 40c dans la piastre, à Geo. Ratelade et les dettes de livres, au même, à 25c dans la piastre.

Par Gagnon & Caron, le stock de Fleury Hébert & Cie, 75c dans la piastre, et les dettes de livres à 40c dans la piastre.

Par Kent & Turcotte, le stock et les dettes de livres de C. J. Grenier, manufacturier de corsets à 25c dans la piastre à M. Lauzon.

### Moyen d'obtenir la cire la plus pure

Au lieu de jeter les gâteaux dans l'eau bouillante, on les enferme dans des sacs de forte toile qu'on plonge dans des chaudières pleines d'eau en ébullition. La cire passe à travers la toile et vient à la surface du liquide; tous les corps étrangers qu'elle pouvait contenir restent dans les sacs. Ainsi traitée, la cire n'a besoin de d'une seule fonte pour être suffisamment propre.

THÉ.—Nous désirons attirer l'attention spéciale de nos lecteurs sur l'annonce qui paraît dans ce numéro, de la Salada Tea Company. Elle vient de mettre sur le marché un THÉ VERT de CEYLAN, feuille naturelle, pure, exempte de matières colorantes, le premier de cette espèce qui ait jamais été importé ici, et, tandis qu'il donne une liqueur de teinte claire et dont l'arôme ressemble à celui du thé du Japon, il possède une délicatesse distinctive qu'aucun thé dans le monde entier ne possède.

De plus, comme il est exempt de couleurs, il n'a pas d'effet injurieux sur le système nerveux, la digestion ou le teint.

Lorsqu'il est infusé, il est clair, limpide, sans écume ni dépôt, le résultat de sa pureté virginale.

Nous sommes informés que les voyageurs de la Cie "Salada" sont sur la route avec des échantillons de ce thé, et le commerce ferait bien de leur prêter attention, parce que c'est sans aucun doute le thé de l'avenir pour tous ceux qui ont été habitués à boire des thés du Japon et des Thés Verts.

Les lecteurs du *Prix-Courant*, ceux du moins qui sont dans le commerce de l'épicerie — trouveront dans nos pages d'annonces plusieurs communications intéressantes de la maison Laporte, Martin & Cie. En parcourant la longue liste de leurs spécialités, ils exerceront

Il ne coûte pas plus cher et c'est le meilleur pour la table,  
le meilleur pour le beurre, le meilleur pour le fromage,

# LE SEL WINDSOR

Tous les Epiciers de Gros le vendent.

En Déchargement

474 TONNES  
44 TIERCES  
20 QUARTS

Melasse Fajardo

Ex Brigantin  
STELLA

NAZ. TURCOTTE & CIE, - - QUEBEC.

Les tarifs de fret d'hiver vont prochainement  
être mis en force. Ne tardez pas à comman-  
der votre approvisionnement de . . . . .

VERRET, STEWART & CO., - Montréal.

# Sel

PAS DE STOCK COMPLET SANS

La meilleure à acheter.  
La meilleure à vendre.  
La meilleure à employer.  
Les ingrédients sont tous absolument purs.

La véritable poudre à pâte "Cooks Friend," avec la  
marque sur chaque paquet, est en vente dans le gros.

**COOKS FRIEND**  
BAKING POWDER.

Pourquoi ne pas vendre le meilleur,  
lorsqu'il est tout aussi bon ?

Le Noir à Chaussures de l'Armée Anglaise

Le meilleur brillant dans le monde entier. Employé  
dans tous les quartiers militaires au Canada et par  
tous les portiers de chars Pullman & Wagner et  
par tous les portiers d'hôtels.

10 Rue Saint-Jean, MONTREAL.

F. F. DALLEY CO., Limited, - Hamilton, Canada.



leur jugement et retireront de leur examen satisfaction d'abord et profit ensuite.

Nous appelons l'attention de nos lecteurs sur la 32ième vente spéciale annuelle de MM. Benning & Barsalou qui vendront à leurs salles d'encan, jeudi prochain, au-delà de 7,000 caisses de chaussures en caoutchouc, claques, pardessus en feutre, etc. Pour plus amples informations, nous référons nos lecteurs à l'annonce qui paraît dans une autre colonne du journal.

**BANQUET**—La Société des Marchands Détailleurs de Nouveautés n'oublie pas ses amis. Elle nous adresse une invitation spéciale au Banquet annuel qu'elle a l'habitude de donner au Monument National. Suivant la tradition, on se propose d'immoler une quantité de Malbecques savoureuses sur l'autel de la gourmandise. Nos remerciements aux auteurs de cette gracieuseté.

Les clients les plus difficiles trouveront, à leur convenance, toutes les sortes de théés qu'ils pourront désirer: théés de Ceylan, théés du Japon, théés de Chine, en s'adressant à la maison Laporte, Martin & Cie.

**Lisez la communication importante de la maison Hudon, Hébert & Cie, pages 324 et 325.**

### La Foudre et les Clôtures Métalliques

Il ne faut pas exagérer les choses et fuir, en cas d'orage, le voisinage de tout objet en fer ou en métal quelconque; mais il est certain du moins que les clôtures métalliques qu'on emploie si communément à la campagne, généralement sous le nom de "ronces artificielles," pour entourer les champs, les pâturages, ont une réelle action sur le fluide électrique. Le bureau météorologique américain de l'Etat d'Illinois a étudié de très près la question; et il a constaté que la foudre frappe de façon bien plus fréquente des bestiaux; assés dans des prairies entourées de la sorte. Il importerait que les fils composant ces clôtures fussent reliés à la terre, de manière à jouer le rôle de paratonnerre. La chose est évidemment importante surtout pour les éleveurs; mais elle mérite d'être signalée aux simples promeneurs qui peuvent se trouver appuyés à des clôtures métalliques durant un orage.

## Chronique de Québec

Mardi, 31 octobre 1899.

J'avance ma chronique d'une journée, parce qu'il y aura suspension à peu près générale des affaires demain, qui est un jour de fête légale. Pour avoir été courte, la semaine qui vient des'écoiler n'en aura été que mieux remplie. Le fait est qu'à part le millier d'hommes du contingent militaire parti hier pour le Sud-Africain, nous avons eu, durant cette dernière huitaine, des milliers de visiteurs de toutes les parties du pays, accourus ici, soit par curiosité, soit par fonction officielle, soit surtout pour accompagner au départ des parents ou des amis. Les hôtels ont tous regorgé de pensionnaires, et les recettes ordinaires des voituriers et du commerce en général ont dépassé de beaucoup la moyenne des meilleures recettes de la saison.

Mais si on peut dire que cette concentration militaire a été passagèrement pour Québec, à l'occasion exceptionnelle d'activé et de démonstration, il faut admettre que nous ne pouvons attendre rien de bon, pas plus ici qu'ailleurs d'une prolongation de la guerre. Ainsi, il est déjà admis que la flotte d'automne a été beaucoup moins considérable qu'on ne s'y attendait et les pilotes bien renseignés nous informent que, de ce chef, ils vont subir une perte de revenu de 100 à 150 dollars chacun, soit de 10 à 15 p. c. du salaire total de la saison. A d'autres points de vue également, il est sûr que les opérations maritimes et commerciales du Canada vont éprouver un choc en retour après la période prospère que nous avons traversée.

Quoi qu'il en soit, et comme à chaque jour suffit sa peine, nous ne pousserons pas plus loin cette investigation dans l'avenir. C'est le temps, ou jamais, pour nos hommes d'affaires, de se montrer prudents, de surveiller les événements, d'apporter à leur industrie ou à leur commerce une sollicitude de tous les instants, car nous pouvons être au commencement d'une crise dont la durée et l'intensité pourront nous soumettre à de rudes épreuves.

D'ordinaire, nous voyons le beau côté des choses et nous préférons entretenir les lecteurs de ce qui peut nous encourager. Aujourd'hui, cependant, nous croyons remplir un devoir de notre charge, en disant à nos concitoyens de Québec: " Plus que jamais montrez-vous

C. H. LÉTOURNEUX, prés. C. LÉTOURNEUX, vice-prés. J. LÉTOURNEUX, sec.-tiés  
**LÉTOURNEUX, FILS & CIE, Lim., MARCHANDS - FERRONNIERS**  
 Nos. 259, 281, 283 ET 285 RUE SAINT-PAUL MONTREAL

EDMOND BOUCHER

**BOUCHER & ROFFEY**

HARRY ROFFEY

**...TAILLEURS...**

Coin des rues St-Pierre et Notre-Dame,

Téléphone Main 1548.

MONTREAL

**Costumes d'Hiver** Haute Nouveauté. Faites votre  
choix, c'est le bon temps!



Les étoffes nouvelles pour la saison main-  
tenant prochaine viennent d'arriver chez

**JOSEPH LAMOUREUX & CIE, Marchands-Tailleurs Fashionables,**  
1615 Rue Ste-Catherine, coin St-Hubert, Montréal.

**Dominion Mf'g. Co.****- BISCUITS -**

Nous sollicitons vos commandes et vous  
garantissons entière satisfaction.

574 Rue Amherst,

✉ Écrivez pour Liste de Prix.

Montreal.

**Reliure à Prix Réduits...**

Pendant la morte saison, nous offrons à nos clients en général et aux lecteurs du  
PRIX-COURANT, en particulier, d'exécuter leurs travaux de reliure—ordinaire ou  
de luxe—à 15, 20 et 25 p. c., au dessous des prix courants, suivant l'importance de  
l'ouvrage.

**ED. LÉVEILLÉ & Cie, Relieurs, Doreurs et Regleurs**  
35 RUE SAINT-GABRIEL, MONTREAL.

**LES HUITRES !**

Pour les ouvrir, il faut un bon couteau.  
Celui qui est reconnu le meilleur est le "BOSTON",  
vendu en gros et en détail, seulement par

**L. J. A. SURVEYER, Quincaillier, 6, rue St-Laurent, Montréal.**

à la hauteur des circonstances, et ne vous endormez pas dans une dangereuse sécurité."

•••  
**EPICERIES**

La semaine a été une des meilleures de la saison; le détail est absolument satisfait de ses ventes comme, aussi, des rentrées de fonds. Dans le gros, c'est la saison des grandes affaires d'automne. On expédie beaucoup journellement aux marchands de la campagne et les apparences sont que la saison sera supérieure à celle de l'année dernière. Les prix sont fermes tels que donnés ci-dessous :

**Sirops** : Barbades pur, tonne, 36c à 37c; Extra, 38 à 39c; Fajardos, 37½ à 38c; Hamacao, 37½ à 38c.

**Sucres** : Jaunes \$3.75 à \$4.05 les cent livres; Granulé, \$4.55 à \$4.60; Powdered, 6½ à 6½c; Paris lump, 6½ à 6½c.

**Conserves en boîtes** : Saumon, \$1.20 à \$1.50; homard, \$2.75, \$2.90; tomates, 90c; blé-d'inde, \$1.00; pois, 90c à \$1.00.

**Beurre** : Frais 14 à 15c; Marchand 12c à 13c; de beurrerie, 20c.

**Allumettes** : Dominion, \$2.25 à \$2.50.

**Raisins** : Valence, 5 à 6c; Sultana, 9 à 10c; Californie, 7 à 8c; C. Cluster, \$2.20; Impr. Cabinet, \$2.00; Pruneaux de Californie, 8½ à 10c.

**FARINES, GRAINS ET PROVISIONS**

**Farines (en poches)** : Fine \$1.40 à \$1.45; Superfine, \$1.50; Extra, \$1.66 à \$1.70; Patent, \$1.75 à \$1.85; S. Roller, \$1.80; Forte à levain, \$1.90 à \$2.00.

**Grains** : Avoine (par 34 lbs) Ontario, 37 à 40c; De Province, 35 à 36c; Orge, 55c à 60; Son, 80c à 85c; Blé-d'Inde, 47c; Pois, 85 à 90c; Fèves, \$1.00.

**Sel** : En magasin, 38c; fin, ¼ de sac, 28 à 30c; gros sac, \$1.00 à \$1.10.

**Lard** : Short Cut, \$15.50; Clear \$15.50 à \$16.00; Saindoux pur, en seaux, \$1.70; Composé, \$1.30; en chaudière, \$1.15 à \$1.20.

•••  
Les grandes pluies de cette semaine ont certainement été bienvenues par la classe agricole dans notre district.

Toute notre région avait besoin d'eau après les fortes sècheresses du mois d'octobre. C'est à ce point que les labours d'automne étaient arrêtés, et qu'il était devenu difficile, en bien des endroits, d'abreuver les bestiaux.

La pluie a donc été une véritable aubaine, et elle a été reçue généralement comme un bienfait.

•••  
Une opinion courante est que notre ville retirera des avantages permanents

d'avoir attiré les regards de tout le pays durant près d'une quinzaine. Beaucoup de ceux qui n'auraient jamais fait le voyage de Québec ont ouvert les yeux et se sont aperçus que les légendes à l'ordre du jour, dans d'autres milieux, contre Québec et ses habitants, sont exagérées et n'ont plus leur raison d'être.

L. D.

—  
**EXTRA**

**RENSEIGNEMENTS COMMERCIAUX**

**PROVINCE DE QUEBEC**

**CESSIONS**

**Hull**—McLarty Daniel, mfr. de confiseries.

**CURATEURS**

**Buckingham**—Martin Jas. à M. A. Ménard & Co., mag. gén.

**EN DIFFICULTÉS**

**Montréal**—Brouillet G. & Co., mfrs. de chaussures.

**FONDS A VENDRE**

**Québec**—St. Roch Shoe Co., 3 nov.

**INCENDIES**

**Adamsville**—Fortin George, forgeron et charron.

**Montréal**—Perking E. C., Webster House, ass.

Wall Bros., peintures et huiles, ass.

Wood P. W., bijoutier, etc., ass.

**Ste. Cunégonde**—Benoit Philius, boulanger.

**NOUVEAUX ÉTABLISSEMENTS.**

**Montréal**—Crevier T. & Co., fonderie. Excelsior (The) Carpet C. Cleaning & Renovating Co.; Ernest A. Kayser.

Kensington Restaurant; Morgan J. Quinn et John T. Gorman.

Rousseau & Turmain, constructeurs; Marcel Rousseau et Narc. Turmain.

**Quyón**—Walsh A. H., mag. gén.

**St. Dominique**—Touchette N. & Cie., mfrs. de boîtes de fromage; Hélène Delage, épse de Nap. Touchette.

**Messieurs**

**Assurez-vous contre les voleurs**

— CHEZ —

**JEAN CHARLES BRAZIER**

**Agent d'Assurances**

**97 Rue St-Jacques, Montréal.**

**TEL. BELL MAIN 2784.**

# Les CACAO et CHOCOLAT de FRY

Ont remporté aux différentes Expositions

## 275 Medailles d'Or et Diplomes

D. MASSON & CIE, Seuls Agents pour la Province de Quebec  
et Agents Conjoints pour les Provinces de l'Ouest

MAISON FONDÉE  
EN 1858.

## Cognac Sorin

Domaine du Mortier  
COGNAC

MEDAILLES AUX CONCOURS: 1868-1887-1889

Boutelles: Carte Bleue, Carte Rouge, Carte d'Or. Flaasks: caisse  
de 24, avec verre.  $\frac{1}{2}$  Flaask: caisse de 48, avec verre.  
Fûts, Quarts, Octaves, Demi-Octaves.

J. SORIN & CIE, COGNAC.

REPRÉSENTÉS PAR

A. Robitaille & Cie, 354-356; rue St-Paul, Montréal

TELS.: BELL, MAIN 705; MARCHANDS 321.



**De Bon Aloï.** La popularité de nos Chaussures est de bon aloï. Nous sommes encore  
à rencontrer un client qui n'est pas satisfait de nos marchandises.

Messieurs les Marchands, si vous avez besoin de...

## Chaussures, Claques, Vernis, Lacets, Etc.

**Veillez** nous écrire pour cotations ou échantillons, et nos voyageurs se  
feront un plaisir de vous voir. Vous serez certains d'être satisfaits

### J. H. BEGIN

Chaussures et Claques en Gros.

No 121, rue St-Joseph, QUEBEC



## Consumers Cordage Co., Ltd.

283 Rue St-Patrick, Montréal, Qué.

Manufacturiers de

### Fil à Liens et Gordages de toutes descriptions

Cable Manille, Câble Sisal, Câble en Jute, Câble de Rus-  
sie, Ficelle goudronnée pour les lattes, Merlin goudronné,  
Câble de Russie goudronné, Paquetage, Cordes à linge,  
Lignes dormantes, Licous en corde, Câble à lier.

Corde à Poches et Ficelle à Paquets.





Il y a deux genres de pelotes pour Foot Ball et deux genres d'uniformes pour Foot Ball—le genre de Spalding et l'autre genre.

La pelote de Spalding pour Foot Ball durera plus longtemps et donnera un meilleur service ; elle est meilleur marché à la longue que les soi-disant pelotes à Foot Ball qui sont offertes comme "juste aussi bonne" que les Spalding." Insistez pour obtenir la marque Spalding.

Le guide pour le jeu de Foot ball, édité par Walter Camp contient les règles nouvelles, portraits des principales équipes et des joueurs, instructions pour débutants, critiques des principales équipes, tous les records et un article spécial sur le "Rugby Canadien," 24 pages. Prix 10 cents, franco par la poste.

**A. G. Spalding & Bros.**

767 RUE CRAIG, MONTREAL.

New-York. Chicago. Denver.

## 32me Vente Annuelle

Au delà de 7000 caisses de Chaussures  
en Caoutchouc, Claques,  
Pardessus en Feutre, Etc., Etc.

Par catalogue, à l'encan,  
**BENNING & BARSALOU, Encanteurs**  
— VENDRONT —

**A LEURS SALLES DE VENTE**  
86 et 88 Rue St-Pierre  
**JEUDI LE 9 NOVEMBRE**

Au delà de 7,000 caisses de claques, pardessus en feutre et bottes en caoutchouc, étant les secondes de la production de cette année, comprenant : Claques doublées en coton et en laine, pour hommes, femmes, filles, garçons, enfants.

Pardessus boutonnés pour dames, claques à l'épreuve de la neige, et Artics pour les hommes, chaussures en pur caoutchouc, etc.

**VENTE SANS RESERVE.**

Catalogues expédiés par la malle sur demande.  
Nous attirons l'attention des acheteurs sur cette vente très importante.

**Vente à DIX heures a.m. précises.**

Le ralentissement des affaires est amer au commerçant, mais les résultats d'une bonne publicité lui sont doux.

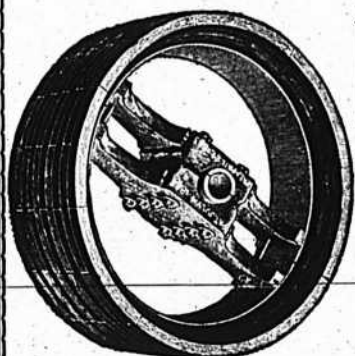

**POULIES** "STANDARD  
Wood  
Split" de **DODGE**

La Poulie Wood Split Standard  
reconnue dans le monde entier.

QUEBEC SHERBROOKE MONTREAL  
F. H. Andrews & Sons. Jencks Machine Co. Laurie Engine Co.,  
321, ST-JACQUES.

SEULS MANUFACTURIERS :

Dodge Man'f'g Co. of Toronto, Limited, Toronto, Ont.

|                     |      |      |      |      |                                                          |                 |           |
|---------------------|------|------|------|------|----------------------------------------------------------|-----------------|-----------|
| Frankfort 2         | 0 00 | 1 65 | 0 00 | 1 65 | Spezialität des Johnston's Fluid Beef.                   | Par doz.        | Par Gr.   |
| Fisches             | 0 00 | 2 90 | 0 00 | 2 90 | No. 1, boîtes de 2 oz.                                   | \$ 3 00         | \$ 30 00  |
| Poiris              | 1 50 | 1 60 | 0 00 | 1 60 | " 2, " 4 oz.                                             | 5 00            | 60 00     |
| Pommes gal.         | 2 00 | 2 10 | 0 00 | 2 10 | " 3, " 8 oz.                                             | 8 75            | 105 00    |
| Pommes gal.         | 2 20 | 2 25 | 0 00 | 2 25 | " 4, " 1 lb.                                             | 14 25           | 171 00    |
| Prunes vertes 2 lb. | 0 85 | 0 90 | 0 00 | 0 90 | " 5, " 2 lb.                                             | 27 00           | 324 00    |
| " biennes 2         | 1 50 | 1 50 | 0 00 | 1 50 | En paquets.                                              |                 |           |
|                     | 1 25 |      | 0 00 |      | Nos. 1 & 2, deux doz. à la boîte, une grosse par caisse. |                 |           |
|                     |      |      | 0 00 |      | No. 3, une doz. à la boîte, 1/2 gr. par caisse.          |                 |           |
|                     |      |      | 0 00 |      | No. 4, boîtes de 1 et 2 doz.                             |                 |           |
|                     |      |      | 0 00 |      | No. 5, " " " " " "                                       |                 |           |
|                     |      |      | 0 00 |      | No. 6, " " " " " "                                       |                 |           |
|                     |      |      | 0 00 |      | En bout. de 16 oz.                                       |                 |           |
|                     |      |      | 0 00 |      | En caisses de 1 doz.                                     | \$ 12 00        | \$ 144 00 |
|                     |      |      | 0 00 |      | Fluid Beef Cordial.                                      |                 |           |
|                     |      |      | 0 00 |      | Liquide.                                                 |                 |           |
|                     |      |      | 0 00 |      | Bout de 20 oz.                                           | \$ 15 00        | \$ 180 00 |
|                     |      |      | 0 00 |      | 1 doz. par caisse.                                       |                 |           |
|                     |      |      | 0 00 |      | Johnston's Fluid Beef avec Hypo-phosphates.              |                 |           |
|                     |      |      | 0 00 |      | Liquide.                                                 |                 |           |
|                     |      |      | 0 00 |      | Par doz.                                                 |                 |           |
|                     |      |      | 0 00 |      | Par Gr.                                                  |                 |           |
|                     |      |      | 0 00 |      | Bout. de 2 oz. Staminal                                  | \$ 3 00         | \$ 36 00  |
|                     |      |      | 0 00 |      | " 4 oz. " "                                              | 6 00            | 72 00     |
|                     |      |      | 0 00 |      | " 8 oz. " "                                              | 9 00            | 108 00    |
|                     |      |      | 0 00 |      | " 16 oz. " "                                             | 15 00           | 180 00    |
|                     |      |      | 0 00 |      | En paquets.                                              |                 |           |
|                     |      |      | 0 00 |      | Bout. de 2 oz., 1 doz. en boîtes de papier en            |                 |           |
|                     |      |      | 0 00 |      | caisse de 1/2 et 1 grosse.                               |                 |           |
|                     |      |      | 0 00 |      | Bout de 1/2 lb. 1 doz. en boîtes de papier,              |                 |           |
|                     |      |      | 0 00 |      | 4 doz. par caisse.                                       |                 |           |
|                     |      |      | 0 00 |      | Bout de 1/2 lb., 1/2 doz. en boîtes de papier, 2         |                 |           |
|                     |      |      | 0 00 |      | doz. par caisse.                                         |                 |           |
|                     |      |      | 0 00 |      | Bout. de 1 lb., 1/2 doz. en boîtes de papier, 2          |                 |           |
|                     |      |      | 0 00 |      | doz. par caisse.                                         |                 |           |
|                     |      |      | 0 00 |      | Verri.                                                   |                 |           |
|                     |      |      | 0 00 |      | Bout. de 1 oz.                                           | par doz. \$2 00 |           |
|                     |      |      | 0 00 |      | " 2 oz.                                                  | 3 75            |           |
|                     |      |      | 0 00 |      | " 4 oz.                                                  | 6 50            |           |
|                     |      |      | 0 00 |      | " 8 oz.                                                  | 11 25           |           |
|                     |      |      | 0 00 |      | " 12 oz.                                                 | 18 25           |           |
|                     |      |      | 0 00 |      | Petites boute. (pour une tasse)                          | 1 00            |           |
|                     |      |      | 0 00 |      | Invalid Boeri                                            |                 |           |
|                     |      |      | 0 00 |      | Pots de 2 oz.                                            | 3 55            |           |
|                     |      |      | 0 00 |      | 4 oz.                                                    | 5 55            |           |
|                     |      |      | 0 00 |      | Tablettes de Bouer Boeri                                 | 1 20            |           |
|                     |      |      | 0 00 |      | Conserves Amteux Frères:                                 |                 |           |
|                     |      |      | 0 00 |      | Sardines des Gastronomes, qualité                        |                 |           |
|                     |      |      | 0 00 |      | extra, 1/2 bds vendues.                                  | 0 11            |           |
|                     |      |      | 0 00 |      | do 1/2 bds vendues.                                      | 0 11            |           |
|                     |      |      | 0 00 |      | do 1/2 basse double couvert.                             | 0 15            |           |
|                     |      |      | 0 00 |      | do 1/2 bande do                                          | 0 24            |           |
|                     |      |      | 0 00 |      | do 1/2 bande do                                          | 0 30            |           |
|                     |      |      | 0 00 |      | do sans arêtes 1/2 b. à bande                            | 0 18            |           |
|                     |      |      | 0 00 |      | do do                                                    | 0 25            |           |

|                      |       |       |       |       |      |
|----------------------|-------|-------|-------|-------|------|
| Indigo Bengale.      | 1 50  | 0 80  | 1 75  | 0 80  | 0 21 |
| " Madras.            | 0 80  | 0 80  | 0 80  | 0 80  | 0 21 |
| Iodure de potasse.   | 4 00  | 4 00  | 4 25  | 4 00  | 0 17 |
| Opium                | 6 00  | 4 60  | 4 75  | 6 00  | 0 11 |
| Phosphore            | 0 60  | 0 60  | 0 75  | 0 60  | 0 17 |
| Poudre de Paris.     | 2 75  | 2 75  | 3 00  | 2 75  | 0 19 |
| Résumé.              | 2 00  | 2 00  | 2 00  | 2 00  | 0 13 |
| Saindoux.            | 0 05  | 0 05  | 0 05  | 0 05  | 0 19 |
| Sels d'épau.         | 1 00  | 1 50  | 1 50  | 1 00  | 0 13 |
| Sels caennais.       | 1 75  | 2 00  | 2 00  | 1 75  | 0 13 |
| " à la vapeur.       | 0 55  | 1 00  | 1 00  | 0 55  | 0 13 |
| " Apâtes.            | 0 02  | 0 02  | 0 02  | 0 02  | 0 12 |
| Soufre poudre.       | 0 02  | 0 03  | 0 03  | 0 02  | 0 35 |
| " bâtons.            | 0 02  | 0 03  | 0 03  | 0 02  | 0 28 |
| " rock, sacca.       | 1 00  | 1 00  | 1 00  | 1 00  | 0 09 |
| Stychnine.           | 0 90  | 0 90  | 0 08  | 0 90  | 0 13 |
| Sulfate de cuivre.   | 1 90  | 0 08  | 0 08  | 1 90  | 0 13 |
| Sulfate de morphine. | 0 40  | 0 40  | 0 45  | 0 40  | 0 13 |
| " de quinine.        | 0 40  | 0 40  | 0 45  | 0 40  | 0 13 |
| Sumac.               | 70 00 | 70 00 | 75 00 | 70 00 | 0 19 |
| Vert de Paris.       | 0 18  | 0 18  | 0 17  | 0 18  | 0 11 |
| Mines.               | 0 17  | 0 17  | 0 17  | 0 17  | 0 09 |
|                      | 0 25  | 0 25  | 0 25  | 0 25  | 0 30 |
|                      | 0 45  | 0 45  | 0 45  | 0 45  | 0 30 |
|                      | 0 60  | 0 60  | 0 60  | 0 60  | 0 45 |



|                          |      |      |
|--------------------------|------|------|
| No 4, 3 uoz. à la caisse | No.  | 4 50 |
| No 5, 3 doz. à la caisse | "    | 7 50 |
| Mine Royal Dome.         | gr.  | 1 70 |
| " James.                 | gr.  | 2 40 |
| " Rising Sun large.      | gr.  | 0 00 |
| " Mine Sunbeam large.    | gr.  | 0 40 |
| " Mine Sunbeam small.    | gr.  | 0 70 |
| " Silverine, No 8.       | gr.  | 0 35 |
| " " " "                  | "    | 0 60 |
| " " " "                  | "    | 0 50 |
| " " " "                  | "    | 0 35 |
| Verrials.                |      |      |
| Verrials à barnais.      | gal. | 0 00 |
| " à trysaux.             | gal. | 1 10 |
| " à Parisien.            | gal. | 0 90 |
| " Royal polish.          | gal. | 0 70 |
| " " "                    | gal. | 0 00 |

Drogues et Produits Chimiques

|                           |         |      |      |
|---------------------------|---------|------|------|
| Acide carbolique.         | lb.     | 0 30 | 0 40 |
| " citrique.               | "       | 0 50 | 0 55 |
| " oxalique.               | "       | 0 08 | 0 10 |
| " tartrique.              | "       | 0 33 | 0 35 |
| Alcool du Cap.            | "       | 0 14 | 0 15 |
| " 0 75                    | "       | 0 01 | 0 03 |
| Bichromate de Soude, bri. | 2 25    | 2 50 | 2 50 |
| Bichrom. de potasse.      | lb.     | 0 09 | 0 10 |
| Bien (carré).             | "       | 0 10 | 0 15 |
| Borax raffiné.            | "       | 0 05 | 0 07 |
| Bromure de potassium.     | "       | 0 55 | 0 60 |
| Campure américain.        | "       | 0 80 | 0 90 |
| Cendres de soude.         | "       | 0 85 | 0 95 |
| " anglais.                | "       | 0 01 | 0 02 |
| Chlorure de chaux.        | "       | 0 22 | 0 25 |
| " de potasse.             | "       | 0 55 | 0 58 |
| Composé.                  | 100 lbs | 0 20 | 0 25 |
| Extrait de Camphre.       | lb      | 0 10 | 0 10 |
| " en paquets.             | "       | 0 12 | 0 14 |
| Gelatine en feuilles.     | "       | 0 35 | 0 40 |
| Glycose.                  | "       | 0 03 | 0 04 |
| Glycérine.                | "       | 0 16 | 0 20 |
| Gomme arabique.           | "       | 0 40 | 0 45 |
| Gomme épinette.           | lb      | 0 00 | 0 25 |

Spezialität des Lazenby.

|                     |     |      |      |
|---------------------|-----|------|------|
| Soupes Real Turtle. | dz. | 0 00 | 9 00 |
| Soupes aseriques.   | "   | 3 00 | 3 75 |
| " " Bts carrées     | "   | 0 00 | 1 65 |

## Vente Importante au Commerce

— PAR —

BENNING &amp; BARS LOU, Encanteurs

A LEURS SALLES DE VENTE

86 et 88 Rue St-Pierre

Mercredi le 8 Novembre

A 10 heures A.M.

Vente régulière hebdomadaire de nouveautés, lainages, étoffes, v. lours, cotons, indiennes, toiles de ménage, couvertures, sous-vêtements, confections, casques et casquettes, bas, bretelles, articles de fantaisie.

Aussi à 2 heures :

Au delà de 1000 paires de patins assortis.

Aussi à 3 heures :

3 caisses échantil lons de chapeaux en feutre pour dames.

5 caisses de fourrures assorties, pardessus en chat sauvage.

Aussi 200 caisses de chaussures.

Vente en lot pour convenir au commerce de la ville et de la campagne.

## Les Hommes d'Affaires

Ont très peu de temps à dépenser. Je me tiens à leur disposition à toute heure du jour ou du soir.

# HARDOUIN LIONAIS,

D.C.D., L.C.D.,

CHIRURGIEN DENTISTE,

Gradué du "Philadelpia Dental College," licencié du Collège Dentaire de la P. de Q.

## 2359 RUE STE-CATHERINE

MONTREAL.

Tél. de Bureau: Up 2493. Résidence, E. 870.

## A VIS DE FAILLITE

IN RE

CYRILLE BARON,

Marchand, de Valleyfield, Failli.

Les soussignés vendront à l'encan public, aux salles de M.M. Marcotte Frères, No 69 rue Saint-Jacques, Montréal,

**Mercredi, le 8e jour de Novembre prochain,**  
à 11 heures a. m.

L'actif du sus-nommé, comme suit, d'après l'inventaire :

|                                   |                   |
|-----------------------------------|-------------------|
| Stock de marchandises sèches..... | \$1 102 48        |
| Stock de chaussures.....          | 674 98            |
| Garnitures du magasin .....       | 40 50             |
|                                   | <b>\$1,817 94</b> |

|                                          |                   |
|------------------------------------------|-------------------|
| Dettes de livres, par liste.....         | 441 55            |
| Loyer des prémisses au 1er mai 1900..... | 86 25             |
|                                          | <b>\$2,345 74</b> |

Le magasin sera ouvert le 7 de novembre, pour inspection du stock; l'inventaire et la liste des dettes de livres peuvent être vus à nos bureaux.

BILODEAU &amp; REVAUD,

Curateurs-conjoints,

15 rue St-Jacques, Montréal,

MARCOTTE FRERES, Encanteurs.

## A VIS DE FAILLITE

IN RE

ARTHUR CORRIVEAU, boucher,

No 1604 rue Ste-Catherine, Montréal, Failli.

Les soussignés vendront à l'encan public, en détail, à leur salle, No 69 rue St-Jacques, Montréal,

**Lundi le 6 Novembre 1899**

à 11 heures a. m.

L'actif mobilier du susdit, savoir :

|                                         |                   |
|-----------------------------------------|-------------------|
| 1 voiture Express.....                  | \$200.00          |
| 1 charrette de boucher.....             | 70.00             |
| 1 attelage.....                         | 40.00             |
| 1 jument brune.....                     | 90.00             |
| Les dettes de livres suivant liste..... | 659 28            |
|                                         | <b>\$1,059.28</b> |

Pour plus amples informations, s'adresser à

ALEX. DESMARTEAU, Cessionnaire,

No 1598 rue Notre-Dame, Montréal.

MARCOTTE FRERES, Encanteurs.

## LA PUBLICITE...

est la base des affaires, et ceux qui font des affaires sans recourir à la publicité, feraient probablement plus d'affaires s'ils avaient recours à ce puissant facteur.

---LA---

# Societe Nationale de Sculpture

LE PROCHAIN TIRAGE AURA LIEU

**Le 15 NOVEMBRE, 1899**

au No 175 rue St-Jean, Québec.

## OUVRAGES D'ART

|               |          |          |
|---------------|----------|----------|
| 1 Lot.....    | \$10,000 | \$10,000 |
| 1 Lot.....    | 4,000    | 4,000    |
| 1 Lot.....    | 2,000    | 2,000    |
| 1 Lot.....    | 1,000    | 1,000    |
| 2 Lots.....   | 500      | 1,000    |
| 5 Lots.....   | 200      | 1,000    |
| 25 Lots.....  | 60       | 1,500    |
| 66 Lots.....  | 25       | 1,650    |
| 100 Lots..... | 40       | 4,000    |
| 200 Lots..... | 20       | 4,000    |
| 300 Lots..... | 12       | 3,600    |
| 500 Lots..... | 8        | 4,000    |

## LOTS APPROXIMATIFS

|               |      |         |
|---------------|------|---------|
| 100 Lots..... | \$20 | \$2,000 |
| 100 Lots..... | 12   | 1,200   |
| 100 Lots..... | 8    | 800     |

## LOTS TERMINATIFS

|               |     |                 |
|---------------|-----|-----------------|
| 999 Lots..... | \$1 | \$3,996         |
| 999 Lots..... | 1   | 3,996           |
| 3,500.....    |     | <b>\$49,742</b> |

**PRIX DES BILLETS : 25c., 50c., et \$1.00**

**EN VENTE PARTOUT**



## AUX CERCLES AGRICOLES...

Nous rappelons aux membres des Cercles Agricoles que nous avons en stock un assortiment choisi avec soin de

## Grains et Graines de Semences.

Nous nous ferons un plaisir d'envoyer, sur demande, nos prix et échantillons,

**C. O. GENEST & FILS**  
SHERBROOKE, P. Q.

## Conservez vos Sacs Vides

Ceux qui emploient la **FLEUR PREPAREE "XXX" DE BRODIE**, et qui voudront conserver et nous remettre les sacs vides, recevront les primes suivantes:

POUR 12 SACS DE 6 LIVRES } Une belle image en couleurs avec splendide cadre doré, 12 x 16 pcs.  
POUR 24 SACS DE 6 LIVRES } Une image plus grande avec beau cadre doré, 18 x 24 pouces.

NOTE.— Nous n'accepterons que les sacs avec "Etiquette Rouge" XXX. On peut envoyer deux sacs de trois livres à la place d'un sac de six livres.

## BRODIE & HARVIE

Bureau : 10 et 12 rue Bleury, MONTREAL.

## EMPOIS CHINOIS

Enregistré le 20 Avril 1899

L'empois supérieur, donne des résultats merveilleux.

Gros :

1094, 1096, rue St-André, Montréal  
TEL. MARCHANDS 1931.



## A. RACINE & CIE

IMPORTATEURS ET JOBBERS

— EN —

Marchandises Sèches

Générales

DE TOUTES SORTES.

340 et 342 Rue St-Paul

— ET —

179 et 181 rue des Commissaires

MONTREAL

Téléphone 13.

**JOS. AMYOT**  
No 45 rue Dalhousie,  
QUEBEC'

Négociant en Marchandises



Européennes,  
Américaines,  
et....  
Canadiennes.

## J. W. HILL

Propriétaire d'Entrepôts

ENTREPOT, REFRIGERATEUR PUBLIC  
POUR EFFETS PERISSABLES EN:  
DOUANE OU LIBRES

Entrepot No 73

Magasin :

Bureau :

Goin des rues  
William et Queen

No 48 rue William  
MONTREAL

## ALF. T. TANGUAY

50, RUE ST-PAUL, QUEBEC.

Farines, Grains et Provisions

Consignations et agences dans l'épicerie ou autres ligues sollicitées.

## C. A. MARCHAND

IMPRIMEUR ET RELIEUR

No 38, Côte St-Lambert

DEMANDEZ LES PRIX POUR

Impressions de luxe et commerciales.

TEL. Bell Main 2935  
des Marchands 968

| Rhumis                          |       | A la caisse.                                  |       | Whisky Irlandais.                 |      |
|---------------------------------|-------|-----------------------------------------------|-------|-----------------------------------|------|
| St-Georges, 12 lit.             | 12 50 | Dunville, 0 00                                | 8 25  | Gooderham & Worts 95 O. P.        | 4 80 |
| Chanvet cachet or 12 lit.       | 14 50 | Gins, 14 50                                   | 5 85  | Hiram Walker & Sons               | 4 50 |
| St-John, 24 1/2 pts imp.        | 0 00  | De Kuyper, cases violettes                    | 2 55  | J. P. Wisler & Son                | 4 49 |
| St-Joseph, 24 1/2 pts imp.      | 0 00  | De Kuyper, cases vertes                       | 2 55  | J. E. Seagram                     | 4 49 |
| St-Felix, Martinique, 0 00      | 12 75 | F. O. B. Montreal, 1 A 4 c.                   | 11 25 | H. Corby                          | 4 49 |
| St-Marc, 0 00                   | 11 50 | F. O. B. Montreal, 30 jours net               | 1 00  | Gooderham & Worts 50 O. P.        | 4 05 |
| Jamaïque, 0 00                  | 10 50 | Key Brand, 0 00                               | 10 25 | Hiram Walker & Sons               | 4 05 |
| Whisky Ecossais, 4 25           | 6 15  | Melchers pony, 0 00                           | 2 50  | J. P. Wisler & Son                | 4 04 |
| Dewar's Special Liqueur, 12 25  | 12 50 | " Monty 4 doz, 0 00                           | 8 00  | H. Corby                          | 4 04 |
| Dewar Extra Special, 9 25       | 9 50  | " Honey Suckle, 8 25                          | 15 00 | Gooderham & Worts                 | 2 20 |
| H. Fairman & Co., 9 25          | 8 50  | Wynand Fockink, 0 00                          | 10 00 | Hiram Walker & Sons,              | 2 19 |
| St-Royal, 9 25                  | 9 50  | Bernard Old Tom, 0 00                         | 7 25  | " J. P. Wisler & Son,             | 2 19 |
| Mackie's R. O. spec, 10 00      | 18 20 | " " " 5 caisses, 0 00                         | 7 80  | " J. E. Seagram,                  | 2 19 |
| Glenfalloch, 8 25               | 9 50  | Melrose Drover Old Tom, 0 00                  | 7 75  | H. Corby,                         | 2 19 |
| Glenlivet, 8 25                 | 9 50  | Booth London Dry, 0 00                        | 7 75  | Imperial Walker & Sons,           | 2 80 |
| Cabinet 1 crown, 10 00          | 10 25 | Melrose Drover Dry, 0 00                      | 7 25  | Canadian Club Walker & Sons,      | 3 80 |
| Harvey's R. O. spec. liq, 0 00  | 8 75  | Coats Plymouth, 0 00                          | 9 25  | Pour quantité moindre qu'un quart |      |
| Alex. McAlpine old scotch, 0 00 | 10 75 | Gins en futs, 0 00                            | 3 00  | D'origine:                        |      |
| Watson old scotch, qts, 0 00    | 9 75  | De Kuyper, barril, le gal, 0 00               | 3 00  | 85 O. P. le gall. 4 80            |      |
| Thom & Cameron, 0 00            | 8 75  | " octaves 1/2, 0 00                           | 3 20  |                                   |      |
| Bernard's Encore, 0 00          | 8 75  | " au gallon, 0 00                             | 3 20  |                                   |      |
| Bullock, Laid & Co., 0 00       | 8 75  | Tout autres gins, 5c. de moins, 0 00          | 3 20  |                                   |      |
| Special blend, 0 00             | 7 75  | F. O. B. Montreal, 30 jours net ou            |       |                                   |      |
| Usher's O. V. C., 8 25          | 9 50  | 1/2 10 jours, 0 00                            |       |                                   |      |
| Usher's O. V. C., 0 00          | 17 00 | Booth's Old Tom, qts, 0 00                    |       |                                   |      |
| special reserve, 0 00           | 4 75  | " " au gal, 0 00                              |       |                                   |      |
| G. O. H., 0 00                  | 12 00 | J. Hirsch Sons & Co. Old Tom, 0 00            |       |                                   |      |
| Gaello O. V. S. M. J., 0 00     | 9 50  | extra, 2 30                                   |       |                                   |      |
| Stewart's Royal, 0 00           | 10 00 | No. 1, 2 05                                   |       |                                   |      |
| Banagher Irish, 4 05            | 4 30  | No. 2, 1 80                                   |       |                                   |      |
| H. Fairman & Co., 4 05          | 4 15  | Whisky Canadiens au gallon, au quart ou plus, |       |                                   |      |
| Sheriff's, 4 65                 | 4 85  | Gooderham & Worts 95 O. P.                    | 4 80  |                                   |      |
| Glenfalloch, 3 70               | 3 85  | Hiram Walker & Sons                           | 4 50  |                                   |      |
| Glenlivet (old), 4 30           | 6 30  | J. P. Wisler & Son                            | 4 49  |                                   |      |
| Whisky Irlandais, 4 30          | 6 30  | H. Corby                                      | 4 49  |                                   |      |
| Henry Thompson, 0 00            | 7 50  | Gooderham & Worts 50 O. P.                    | 4 05  |                                   |      |
| St-Kevin, 0 00                  | 9 75  | Hiram Walker & Sons                           | 4 05  |                                   |      |
| J. J. Thomson & Son, 0 00       | 9 75  | J. P. Wisler & Son                            | 4 49  |                                   |      |
| Geo. Roe & Co., 0 00            | 11 50 | H. Corby                                      | 4 49  |                                   |      |
| Barnesher, 9 75                 | 10 50 | Gooderham & Worts 50 O. P.                    | 4 05  |                                   |      |
| Thom & Cameron, 9 75            | 10 25 | Hiram Walker & Sons                           | 4 05  |                                   |      |
| Burke's, 0 00                   | 8 75  | J. P. Wisler & Son                            | 4 04  |                                   |      |
| flasks, 0 00                    | 11 75 | H. Corby                                      | 4 04  |                                   |      |
|                                 |       | O. P.                                         | 0 04  |                                   |      |
|                                 |       | le gall. 4 80                                 |       |                                   |      |

|                        |                |                     |                |                                |                                   |                                        |                                                                 |                                      |                                      |                                                                 |                      |                         |                           |                                                                       |                                |                  |                      |                            |               |                                      |                              |                                  |                                                |                             |                              |                               |                               |                                |              |                           |                          |                          |                       |                      |                       |                        |                           |                                   |
|------------------------|----------------|---------------------|----------------|--------------------------------|-----------------------------------|----------------------------------------|-----------------------------------------------------------------|--------------------------------------|--------------------------------------|-----------------------------------------------------------------|----------------------|-------------------------|---------------------------|-----------------------------------------------------------------------|--------------------------------|------------------|----------------------|----------------------------|---------------|--------------------------------------|------------------------------|----------------------------------|------------------------------------------------|-----------------------------|------------------------------|-------------------------------|-------------------------------|--------------------------------|--------------|---------------------------|--------------------------|--------------------------|-----------------------|----------------------|-----------------------|------------------------|---------------------------|-----------------------------------|
| 50 O. P. le gall. 4 15 | Imperial, 3 10 | Canadian Club, 3 80 | 10 jours, 1 00 | Rye Canadian à la caisse, 7 50 | Walker's Imperial, 18 flasks 8 00 | Walker's Canadian Club, 16 flasks 9 50 | En quantité de 5 c. et plus, 25 cents de moins par c., 32 10 00 | Gooderham & Worts 1891 1 A 4 c. 8 75 | Seagram 1891 (Star) grand quart 8 75 | En quantité de 5 c. et plus, 25 cents de moins par c., 32 10 00 | Corby J. X. L., 8 50 | Purity, 32 flasks, 8 50 | Canadian, 32 flasks, 8 50 | En quantité de 5 c. et plus, 25 cents de moins par c., 10 jours, 7 50 | Angostura, caisse 2 doz., 0 00 | Byrrh Wine, 0 00 | Orange Bernard, 6 75 | Vermouth Nolly Prat., 0 00 | Italian, 7 00 | Saratoga Cook-Falls, par caisse 8 25 | Litres, 12 à la caisse, 0 00 | 1/2 litres, 24 à la caisse, 0 00 | Liqueurs Frederic Mugner, Dijon, France, 11 00 | Crème de Menthe verte, 0 00 | Curaçao triple sec cru, 0 00 | Digraon (Cherry Brandy), 0 00 | Curaçao (Cherry Brandy), 0 00 | Messina (Maras à l'Amal), 0 00 | Kirsch, 0 00 | Brunelle de Penrose, 0 00 | Crème de Framboise, 0 00 | Eau de Vie de Marc, 0 00 | Crème de Cassis, 0 00 | Crème de Mûgny, 0 00 | Apéritif Mugner, 0 00 | Alcool de Menthe, 0 00 | Absinthe Ed. Pernod, 0 00 | Lime Juice Cordial p. 2 dz., 0 00 |
|------------------------|----------------|---------------------|----------------|--------------------------------|-----------------------------------|----------------------------------------|-----------------------------------------------------------------|--------------------------------------|--------------------------------------|-----------------------------------------------------------------|----------------------|-------------------------|---------------------------|-----------------------------------------------------------------------|--------------------------------|------------------|----------------------|----------------------------|---------------|--------------------------------------|------------------------------|----------------------------------|------------------------------------------------|-----------------------------|------------------------------|-------------------------------|-------------------------------|--------------------------------|--------------|---------------------------|--------------------------|--------------------------|-----------------------|----------------------|-----------------------|------------------------|---------------------------|-----------------------------------|

|                              |                               |                |                                |                |                                         |                      |                    |            |                       |                               |                               |                        |                 |                 |                        |                    |                                   |                |                       |                       |                |              |                             |                      |                   |                       |                                                   |                  |                            |                       |                           |                          |                        |                 |                       |                    |            |                         |              |                        |               |                 |                                                                           |                                       |                                       |                                       |                                       |                                      |                |                |                                           |
|------------------------------|-------------------------------|----------------|--------------------------------|----------------|-----------------------------------------|----------------------|--------------------|------------|-----------------------|-------------------------------|-------------------------------|------------------------|-----------------|-----------------|------------------------|--------------------|-----------------------------------|----------------|-----------------------|-----------------------|----------------|--------------|-----------------------------|----------------------|-------------------|-----------------------|---------------------------------------------------|------------------|----------------------------|-----------------------|---------------------------|--------------------------|------------------------|-----------------|-----------------------|--------------------|------------|-------------------------|--------------|------------------------|---------------|-----------------|---------------------------------------------------------------------------|---------------------------------------|---------------------------------------|---------------------------------------|---------------------------------------|--------------------------------------|----------------|----------------|-------------------------------------------|
| Double Res. Rhum 1 dz., 0 00 | Lime syrup bott. can 1 " 3 20 | Copraics, 8 50 | Sorin & Co., carte bleue, 9 50 | " rouge, 11 00 | Boutelleau Fils (Docteur Special) 10 50 | DeLearge Fils, 15 00 | V. S. O. P., 24 00 | 1854, 8 50 | T. Dupont & Cie, 8 50 | Wilson's Old Empire Rye, 9 00 | Empire Rye 1890, quarts, 9 00 | " Flasks 2 doz., 10 00 | " " " 4 " 10 00 | " " " 4 " 10 00 | Whiskys importés, 9 25 | Kilby Scotch, 9 50 | Buchanan's House of Commons, 8 50 | Chaymore, 8 75 | Bushmills Irish, 9 25 | Gins (La Clef), 10 00 | " Fonies, 2 50 | Gallon, 2 50 | Nicholson Old Tom Gin, 2 95 | London Dry Gin, 7 50 | Vin Mariani, 7 50 | Calisse 1 doz., 10 00 | Wilson's Invalids Ports à la quina du Pérou, 7 00 | Champagne, 28 00 | Gold Lark sec, 1889, 29 00 | Gold Lark Brut, 31 00 | Melasses, Au gallon, 0 38 | Barbades tonne, 0 40 1/2 | terce et qt., 0 41 1/2 | dem quart, 0 37 | au char ton, 0 38 1/2 | " tierce, 0 40 1/2 | " qt., 0 4 | Porto Rico, tonne, 0 00 | " char, 0 00 | terce et qt., 0 43 1/2 | au char, 0 00 | Moutardes, 0 32 | W. G. Dunn & Co. London, Ont, Pure D.S.F. 1/4 bte, case 12 lbs., lb. 0 34 | " " " 1/2 bte, case 12 lbs., lb. 0 40 | " " " 1/4 bte, case 12 lbs., lb. 0 40 | " " " 1/2 bte, case 12 lbs., lb. 0 25 | " " " 1/4 bte, case 12 lbs., lb. 0 23 | Fine Durham, pots 1 lb., chagne 0 70 | " " " 5 " 0 80 | " " " 4 " 0 80 | Mustard Butter, bott. 12 oz. la doz. 1 30 |
|------------------------------|-------------------------------|----------------|--------------------------------|----------------|-----------------------------------------|----------------------|--------------------|------------|-----------------------|-------------------------------|-------------------------------|------------------------|-----------------|-----------------|------------------------|--------------------|-----------------------------------|----------------|-----------------------|-----------------------|----------------|--------------|-----------------------------|----------------------|-------------------|-----------------------|---------------------------------------------------|------------------|----------------------------|-----------------------|---------------------------|--------------------------|------------------------|-----------------|-----------------------|--------------------|------------|-------------------------|--------------|------------------------|---------------|-----------------|---------------------------------------------------------------------------|---------------------------------------|---------------------------------------|---------------------------------------|---------------------------------------|--------------------------------------|----------------|----------------|-------------------------------------------|

**BREVETS**

Si vous voulez faire breveter une invention, écrivez à FETHERSTONHAUGH & CIE, Canada Life Bldg., Montréal.

Bureaux à Toronto, Ottawa et Washington, D. C.

**FAUCHER & Fils**

Importateurs et Marchands-Ferronniers

**Bois et Garnitures de Voitures**

Fournitures pour Carrossiers et Forgeons, telles que Fer en barres, Acier, Charbon de forge, Peintures, Vernis, etc.

Nos. 796 à 802, Rue Craig,

**MONTREAL.**

Téléphone Main 578

**THE**

TEL. BELL UP 971

**Canada Electric Co.,**

L. ROUSSEAU Gérant

2501, STE-CATHERINE, COIN ORESBENT

Installations de lumière électrique et d'Horloges de contrôle électrique  
Téléphones pour entrepôts,  
Cloches Electriques, Etc., Etc.

SEULS AGENTS POUR LA

STANDARD ELECTRIC TIME CO

de Waterbury, Con

**L. N. DENIS**

Tapissier-Decorateur

Blanchissage,

Peinture a façon.

Stock considérable de Papiers Peints, Ferronneries. Prix défiant toute concurrence.

Tel. Bell East 1774  
Tel. Marchands 166

313 rue St-Laurent,  
**MONTREAL**

**THE JAMES ROBERTSON CO., LIM**

**MARCHANDS DE METAUX,  
FABRICANTS DE TUYAUX EN PLOMB,**

Coudes en plomb comprimé, Plomb de chasse, Mastic, Blanc de plomb. Spécialité de l'enveloppe des Fils Electriques avec du plomb; aussi Scies rondes Scies à moulins, Godendards et autres scies.

Bureaux : 144 rue William,

Usines: coin rues William et Dalhousie. MONTREAL.

**N. SIMONEAU**

ENTREPRENEUR-ELECTRICIEN

2151, Notre-Dame, Montréal

Spécialité: Installations pour lumières électriques.

Tel. Bell Main 1275.

**COURSE POUR LES TAPIS...**

Tel est le mot qui exprime le mieux l'activité qui prévaut en ce moment dans les Tapis, Rideaux et Couvertures de plancher à chacun de nos Trois Grands Magasins de Tapis.

**THOMAS LIGGET,**

1484 rue Notre-Dame, Montréal.  
2446 rue Ste-Catherine, Montréal.  
176 à 179 rue Sparks, Ottawa.

**FERRONNERIES, HUILE,  
PEINTURES, CHARBON,  
ETC., ETC.**

*E. Caranagh Co.*  
COR. NOTRE-DAME & SAINTEURS

Manufacturiers et Importateurs,  
Montréal.

**BREVETS D'INVENTION**

(France-Etranger)

Marques de Fabrique, Procès en contrefaçon, etc.

**CASALONGA** Ingenieur-Consultant (depuis 1867)  
PARIS  
15 r. des Halles

Prop. Direct. (depuis 1878) du Journal (25 f. par an) LA

**"CHRONIQUE INDUSTRIELLE"**



## QUEBEC STEAMSHIP CO. LIMITED

LIGNE DU ST-LAURENT

### SS. "CAMPANIA"

1700 TONNEAUX

Prochain départ de Montréal

LUNDI, 6 NOV., A 2 hrs p.m.

Et ensuite toutes les deux semaines, le lundi, quittant Québec le lendemain à midi,

Pour la Pointe au Père, Gaspé, la Malbaie, Percé, l'Anse du Cap, Summerside, Charlottetown, Souris et Picton.

Excellente accommodation pour les passagers. Pas de cargaison reçue après midi le jour du départ. Pour le fret, le passage et les cabines, adressez-vous à

J. G. BROCK & CIE, Agents,  
211 rue des Commissaires.

## BLEU CARRÉ PARISIEN



Le "Bleu Carré Parisien" est exempt d'indigo et ne tache pas le linge.

Il est plus fort et plus économique que n'importe quel autre bleu employé dans la buanderie.

A obtenu une Médaille d'Or.

TELLIER, ROTHWELL & CIE,

Seuls fabricants. MONTREAL

## Boeuf prêt pour le Lunch.

Le Roi des Viandes  
en Conserves.

Vendu par tous les Epiciers  
de Gros.

## SIMPSON, HALL, MILLER & CO.

Manufacturiers d'Articles Fins en Electro-plaqué et seuls propriétaires et manufacturiers des

Célèbres Couteaux, Fourchettes et Culliers de WM. ROGERS.

Bureau principal et Manufacture, Wallingford, Conn.

Succursale du Canada, 1794 rue Notre-Dame Montréal. A. J. WHIMBEY, gérant.

W. H. WEIR

F. H. WEIR

### W. H. WEIR & SON

COURTIERS

113 RUE ST-FRANÇOIS-XAVIER, Montréal.

M. W. H. WEIR, membre du "Montreal Stock Exchange," achète et vend tous les stocks qui figurent sur la liste du Stock Exchange, au comptant ou à terme. Les dernières informations régulièrement classées. Correspondante spéciales à New-York.

## CHS. LACAILLE & CIE

Epiciers en Gros

IMPORTATEURS DE

Mélasses, Sirops, Fruits Sees,  
Thés, Vins, Liqueurs, Sucres,  
Etc., Etc.

Spécialité de Vins de Messe de Sicile et Tarragone.

329 rue St-Paul et 14 rue St-Dizier  
MONTREAL

## Poudre Engraisive

Pour les CHEVAUX  
et le BÉTAIL

Stomachique, dépurative et vermifuge donne au cheval une vigueur et une allure superbe.

Elle combat efficacement le manque d'appétit, la migraine, la constipation, la congestion du foie et des poumons, du cerveau, a gourme, etc.

Agence générale pour le Canada

### G. G. GAUCHER

MARCHAND DE PROVISIONS EN GROS  
Farines, Grains, Moultée

83 et 85, rue des Commissaires,  
et 22, Place Jacques-Cartier, Montréal



LE MEILLEUR DES SAVONS DE BUANDERIE

UN SAVON PUR  
A PRIX MODÈRE

LE  
SAVON  
ECLIPSE

SON EMPLOI  
DONNE TOUJOURS SATISFACTION

FABRIQUÉ PAR JOHN TAYLOR & C<sup>IE</sup> TORONTO

Les  
Bicycles

**GENDRON**

sont fabriqués au

**CANADA**

pour le peuple Canadien, et sont  
parfaitement garantis par une  
Maison Canadienne de confiance.  
Il n'y a pas d'équivoque à ce sujet.

**THE GENDRON MFG. CO., LIMITED**

**TORONTO,  
ONT.**



**PAIN POUR OISEAUX** Est le "Cottam Seed," fabriqué d'après six brevets. Marchandise de confiance; rien ne peut l'approcher comme valeur et comme popularité. Chez tous les fournisseurs de gros.

### COMPTABLES.

**MAURICE BOISVERT**, ci-devant gérant de banque. S'occupe d'administration de successions, location de propriété, collection de loyers, d'achats ou recouvrement de créances sur comptes et billets.

25 ans d'expérience le recommandent au public.

No 90 rue St-Jacques, Montréal.

### BILODEAU & RENAUD,

Comptables, Auditeurs et Commissaires. Spécialité: Règlement des affaires de Faillites.

No 15 rue Jacques, Montréal.  
Téléphone Main 2003.

### GAGNON & CARON,

Curateurs, Experts Comptables. Bâtisse des Chars Urbains,

Tel. Bell Main 815. B. P. 911 Montréal.

Arthur Gagnon, Gérant de la Succession Hon. Jean Louis Beaudry.

L. A. Caron, Auditeur de la ville de Maisonneuve et de la Chambre de Commerce du district de Montréal.

### ALEX. DESMARTEAU,

Successor de Charles Desmarteau, Comptable, Auditeur, Liquidateur de Faillites. Commissaire pour Québec et Ontario.

1598 et 1608 rue Notre-Dame, Montréal.

Tél: Bell, Main 1257. Marchands 257.  
Résidence, Bell East 1313.

### A. W. BLOUIN

(Ancien Inspecteur Banque d'Hochelaga)

### Auditeur et Expert Comptable

Liquidateur de faillites et Administrateur de Successions

118 Rue Saint-Jacques - Montréal.

Placements d'argent.  
Débentures achetées ou vendues.

### GEO. GONTHIER

### Expert Comptable et Auditeur

Expert Représentant The Account, Audit & Assurance Co'y, Limited., New York.

11 et 17, Côte de la Place d'Armes

Tel. Bell Main 1480.

Spécialité: Audition de livres et organisation de comptabilité d'après méthode appelée "Balance Sheet System of Accounts."

**LOTS** BATIR — Localité Superbe, de Grand Avenir. S'adresser à A. & H. Lionals, 25, r. St-Gabriel, Montréal.

### JOS. CONTANT Pharmacien et Chimiste

GROS ET DETAIL

No 1475 rue Notre-Dame, MONTREAL

IN DE LA RUE BONSECOURS

Tel. Bell Main 100.

### UNE MEDECINE IDEALE

Pour la famille. Contre l'indigestion, l'état bilieux, le mal de tête, la constipation, le mauvais teint, la mauvaise haleine, et tous les dérangements de l'estomac, du foie et des intestins.

### Les "BIPANS TABULES"

Agissent doucement et promptement. Une digestion parfaite résulte de leur emploi. Une seule soulagé. En vente par tous les pharmaciens, ou envoyées par maille

Bipans Chemical Co., 10 Spruce St., N. Y.

### La Viatorine

EMULSION SUPERIEURE D'HUILE DE FOIE DE MORUE.

**GUÉRIT** Toux, Bronchite, Asthme, Rhume, Scrofule, Phtisie, Dyspepsie, Débilité Générale. 25c, 50c, \$1.00 la bouteille. En vente partout.

DÉPOT PRINCIPAL

Institution des Sourds-Muets, St-Louis du Mile End.

### LES MARCHANDS...

Qui vendent le

### SIROP D'ANIS DE GAUVIN

Donnent satisfaction à leurs clients et réalisent un honnête profit.

Tous les marchands de gros vendent le SIROP D'ANIS DE GAUVIN.

DÉPOT GENERAL

### J. A. H. GAUVIN

1286, rue Ste Catherine, Montreal.

### Traitement contre l'abus des Liqueurs

Sans injections hypodermiques, ni publicité, ni perte de temps, ni autre incon vénient quelconque, par la **CURE DIXON**, remède végétal tout à fait inoffensif qui guérit positivement tous les cas sans exception, s'il est pris fidèlement suivant les directions.

C'est un véritable spécifique contre l'alcoolisme et la morphinomanie.

Envoi gratis et sous pli cacheté d'une brochure explicative "DIXON CURE CO."

J. B. LALIME, Gérant,

572 rue St-Denis, Montréal.

## RENSEIGNEMENTS COMMERCIAUX

## PROVINCE DE QUEBEC

## CESSIONS

*Joliette*—Charland J. A., hardes.

*Lachine*—Frye D. O., hôtel; ass. 7 nov.

*Montréal*—Forest Gédéon, hôtel; ass. 7 nov.

Murray J. O., négociant.

Wylde J. J., négociant; ass. 3 nov.

*Nicolet*—Désilets J. A., pharmacien.

*Québec*—Gagnon Théo., hôtel.

St. Roch Shoe Co., mfr. de chaussures.

## CONCORDATS

*St Charles de Caplin*—Cyr J. G., moulin, etc.

## CURATEURS

*Montréal*—Bilodeau & Renaud à N. Beaudoin, restaurant.

Kent, Garand & Dupuis à C. Charron, mfr. de chaussures.

## DÈCÈS

*Québec*—Royer F., hôtel.

Vezina Nap., plombier.

## DISSOLUTIONS DE SOCIÉTÉS

*Montréal*—Jutras & Co. négociant.

Lamy & Trahan, nouv.

Leprohon R. E. & Co., pharmacien.

Montreal (The) Novelty Corset Co.

Shelley D. & Co., négociant.

## EN DIFFICULTÉS

*Montréal*—Fleury J. H., meubles, offre 25c dans la piastre.

Guilbault R., chaussures, offre 25c dans la piastre.

Mooney J. A., chaussures, offre 35c dans la piastre.

Poirier Jos., mfr. de chaussures, offre 10c dans la piastre.

## FONDS A VENDRE

*Montréal*—Wood A. H. & Co., mfrs. de cigares.

Fleury J. H., meubles, 6 nov.

*Ste Anne de Beaupré*—Raymond Eugène, mag. gén.

*Valleyfield*—Baron Cyrille, mag. gén., 8 nov.

## FONDS VENDUS.

*Luskville*—Hetherington G. A., mag. gén.

*Papineauville*—Fontaine J. O., mag. gén.

*Québec*—Dion Mde J. B., épïc.

## NOUVEAUX ÉTABLISSEMENTS

*Bellirica*—Henderson Johnson, forgeron, a ajouté mag. gén.

*Lachine*—Bastien, Valiquette & Parker, contracteurs.

*Montréal*—Car (The) Advertising Agency; A. W. Blouin.

Gendron & Viau, nouv.; André Gendron et Alph. Viau.

Hémond J. C. & Co., chaussures en gros; Jos. C. Hémond et Michel Lowrey.

Murray J. O. & Co., contracteurs; Dame Louisa M. Patee, épouse de J. C. Murray.

Silverine (The) Co; Naz. Puize, Camille Martel et Edm. Heine.

Bartlett & Smith, courtiers de mine. Bourassa A. C. & Co., agents financiers; Arthur C. Bourassa.

Canadian (The) Jobbing Co. Greater (The) Montreal Land Co.

Kyle Bros, plombiers; Robert J. Kyle. Lacombe & Gilardeau, boulangers.

Noël L. & Co., foin et grain.

*Stanstead*—Stantead Granite Quarries Co. Ltd.

*St. Laurent*—Robtaille A. & Frère, charrons; Alph. et Stanislas Robtaille.

*St. Louis Mile-End*—Corriveau A., boucher; Mde Corriveau.

## PROVINCE D'ONTARIO

## CESSIONS DE COMMERCE

*Ailsa Craig*—Lynn V. E. & Co, papeterie

*Hensall*—Bell Robt, jr, fonderie, parti pour Seaforth.

*Leamington*—Campbell Wm B., épïc; G. A. Fox succède.

*Lucan*—McCormack S. & Son; mag. gl. *Renfrew*—French F., tailleur.

*Vittoria*—Young P., mag. gén.; Harry Gustin succède.

## CESSIONS

*Berlin*—Russell W. S., mfr de cigares. *Iona Station*—McDonald R., forgeron.

*Lindsay*—Little James, harnais. *Lydenhurst*—Sheils P. J., mag. gén.

*Ottawa*—Slack & Co, gravures et cadres.

*Russell*—Annable S. B., mag., gén.

## DISSOLUTIONS DE SOCIÉTÉS

*Cornwall*—MacPhee & Meader, négociant; J. E. MacPhee continue.

*Mount Forest*—Dill & Dalgleish, mag. gén.; R. P. Dalgleish continue.

## EN DIFFICULTÉS

*Manitowaning*—McLean A. J., mag. gl.

## FONDS A VENDRE

*Alliston*—Finlay George, chaussures. *St Mary's*—Boyce W. R. & Co, hardes etc.

*Toronto*—Sword James A., merceries, 8 nov.

*Walkerton*—Weiler J., charron.

*Whitechurch*—Found James & Co, moulin à scie.

Fondée en  
1710

# SUN FIRE INSURANCE

LONDRES,  
Angleterre.

La plus ancienne compagnie au monde, faisant exclusivement des opérations d'assurance contre le feu.

Le surplus, au-delà du capital et des obligations, excède \$7,000,000.

Succursale Canadienne à TORONTO, Ont, - - - H. M. BLACKBURN, Gérant.

On a besoin d'agents dans tous les districts non représentés.

## The National Life Assurance Co. of Canada

INCORPORÉE PAR ACTE SPÉCIAL DU PARLEMENT DU CANADA.

CAPITAL AUTORISÉ - - - - \$1,000,000

Bureau Principal: Temple Building, Toronto.

H. S. HOWLAND, Président. R. H. MATSON, Directeur-Gérant. F. SPARLING, Sec.-Trésorier.

Les personnes qui ont l'intention de s'assurer devraient examiner les plans attrayants de la "National Life," avant de s'assurer ailleurs.

On demande des agents actifs et de confiance, dans tous les comtés de la Province de Québec: ils devront être des hommes d'une réputation inattaquable. S'adresser au Bureau Principal, Temple Building, Toronto, ou à

A. McTEER, A. BOURBONNIERE, Batisse New York Life, Montreal, P.Q.

## MUTUAL LIFE INSURANCE COMPANY DE NEW-YORK

Cette Compagnie est dans sa cinquante-huitième année et n'a cessé de progresser à pas de géants et s'est toujours tenue au premier rang parmi toutes les compagnies d'assurance sur la vie.

Dans les cercles d'assurance elle est désignée comme la plus puissante compagnie du monde, son actif étant de 277 millions de dollars.

Afin de suivre le progrès et d'agir dans l'intérêt de ses clients, elle a émis une nouvelle police garantissant des avantages spéciaux.

Dans le but d'étendre ses opérations, cette compagnie a organisé un département français sous la direction de John P. Daly aidé d'agents d'expérience et de confiance.

Ceux qui désirent s'occuper d'assurance sur la vie, directement ou indirectement, ne peuvent faire mieux que de prendre un engagement avec cette compagnie qui accorde des contrats très avantageux et des conditions libérales. Pour toutes informations s'adresser à

FAYETTE BROWN, Gérant,

BATISSE IMPERIALE.

Mutual Life Insurance Company, MONTREAL, P.Q.

## The Canada Sugar Refining Co.

MONTREAL.

Limited

Manufacturiers de Sucres Raffinés  
de la Célèbre Marque

# REDPATH

De qualité et pureté les plus hautes, d'après les derniers procédés et les machines nouvelles qui n'ont de supériorité nulle part.

**SUCRES EN MORCEAUX.**—Boîtes de 50 et 100 lbs.

**GRANULÉ "CROWN."**—Marque spéciale, la plus belle qu'on puisse produire.

**EXTRA GRANULÉ.**—Qualité très supérieure.

**SUCRES "CRÈME."**—Non séché.

**SUCRES JAUNES.**—De tous les grades.

**SIROPS.**—De toutes qualités, en barils et demi barils.

Seuls fabricants de Sirops fins en canistres de 2 lbs. et de 8 lbs.

## FONDS VENDUS

*Almonte*—Shedden R. A., farine, etc.  
*Beamsville*—Rogers F. B., hôtel à Wm Hunter.  
*Carleton Place*—Salter P. P., hôtel, "Queen's Hotel."  
*Comber*—Kerr James, hôtel à Hoyer.  
*Forest*—Deckerr George E., mfr de pompes.  
*Kincardine*—Murray Wm, nouv. à Geo. H. Malcolm.  
*Leamington*—McSween Wm, pharmacien.  
*Niagara Falls*—Smith H. W., pharmacien, la succursale de Niagara Falls South à A. C. Thorburn.  
*Orchard*—Caldwell T. & H., mag. gén.  
*Toronto*—Rossin House Cigar Store à W. B. Ross, de London.

## INCENDIES

*Fingal*—Fulton Bros, moulin à scie, etc

## NOUVEAUX ÉTABLISSEMENTS

*Carleton Place*—Chatterson Mde, hôtel  
*Hawkesbury*—Lax A., mag. gén.  
*Ottawa*—Hurtubise E. N., négociant.  
*Windsor*—Learoyd Bros, nouv. a ouvert une succursale à Forest.

## NOUVEAU-BRUNSWICK

## CESSATIONS DE COMMERCE

*Chatham*—McLennan Albert, charrons; McLennan & Jardine, succèdent.  
*St-Jean*—Seely Geo. B., épïc.

## FONDS VENDUS

*Campobello*—Owen Hotel à Alexander & Toal.

## NOUVEAUX ÉTABLISSEMENTS

*Campbellford*—Joudrey L. T., quincaillerie.  
*Kingston*—Atkinson G. F., mag. gén.  
*Newcastle*—Copp & Co., hardes.  
*St-Jean*—Mahoney E. J., pharmacien, a ouvert une succursale sur la rue Bridge.  
 Le Roi Willis E., hôtel,  
*Woodsock*—Medunikik Lumber Co. Ltd.

## NOUVELLE-ÉCOSSE

## CESSATIONS

*Lower Barney's River*—Mason James F.  
*Seaside*—McDonald Alex J., mag. gl., etc.

## DISSOLUTIONS DE SOCIÉTÉS

*Tangier*—Hilchie C. B. & B. E., hôtel et mag. gén.

## FONDS A VENDRE

*Acadia Mines*—Londondery Iron Co. Ltd, fonderie.

*Halifax*—Fader Bros, fournisseurs.  
*New Glasgow*—Kerr B. F., pharmacie, etc.

## NOUVEAUX ÉTABLISSEMENTS

*Bridgetown*—Reed Bros, meubles, etc.  
 Reed Bros, meubles.  
*Kentville*—Cornwallis (The) Valley Packing Co, Ltd.  
*North Sydney*—Jenkins P.M., boucher.  
*Orangedale*—Orangedale Brick and Trading Co.  
*Sydney*—Willis Leroi, hôtel.  
*Shubenacadia*—Leck George, au nom de son épouse.  
*Westville*—McKay Murdoch, chaussures, au nom de son épouse.

## MANITOBA ET TERRITOIRES DU NORD-OUEST

## CESSATIONS DE COMMERCE

*Calgary*—Reilly James, hôtel; Jackson & Co. suc cèdent.

## NOUVEAUX ÉTABLISSEMENTS

*Morden*—Jickling Bros.  
*Rearburn*—Tully Bros. & Co.  
*Snowflake*—Moot H. B., harnais.  
*Strathcona*—Moreau & Bordeau, épïc. et liqueurs.  
*Winnipeg*—Smith & Sharp.

## COLOMBIE ANGLAISE

## CESSATIONS DE COMMERCE

*Rosland*—Clements A. H., hôtel; James Neelands succède.

## DISSOLUTIONS DE SOCIÉTÉS

*Greenwood*—Elkhorn Brewing Co; F. Haringer se retire; Anton et Lentfried Partmann continuent,  
*Kaslo*—Adams & Latham, hôtel.

## FONDS VENDUS

*Fort Steele*—Shier R. G., hôtel.  
*Grand Forks*—Minter & Hanser, brasserie, à David Hackshaw.  
*Victoria*—Richards J. C., épïc., à J. F. Ransch.

## NOUVEAUX ÉTABLISSEMENTS

*Atlin*—Russell J. H., brasserie.  
*Kamloops*—Clements J. H., pharmacien, etc., a ouvert une succursale à Lytton.  
*Vancouver*—Gold Seal (The) Liquor Co.  
 Haywood & Prescott, hôtel.  
 Sandell Shirt Co.; merceries.

J. G. LAVIOLETTE, Pres

G. de G. LANGUEDOC, Sec.-Trés.

F. GAUTHIER, Gérant.

# ST. LAWRENCE

Compagnie  
d'Assurance  
contre le

FEU

BUREAU PRINCIPAL: 7, PLACE D'ARMES, MONTREAL

**Certificat de dépôt:** — QUÉBEC, 10 Décembre 1896. Je certifie par les présentes, que la COMPAGNIE D'ASSURANCE CONTRE LE FEU "ST. LAWRENCE," de Montréal, a déposé entre les mains du Gouvernement de la Province de Québec, la somme de VINGT-CINQ MILLE DOLLARS, tel que requis par l'Ordre en Conseil du 20 Juin 1896. (Signé) H. T. MACHIN, Asst. Trésorier de la Province de Québec

**MARCOTTE & LECLERC, Agents Généraux, 28 Côte de la Montagne, Québec.**

Les Polices de UNION MUTUAL renferment tout ce qui est libéral, désirable, de valeur, dans l'état avancé des connaissances en matière d'assurance sur la vie.

QUELQUES VALEURS

Cie d'Assurance sur la Vie

PLANS PRINCIPAUX

COMPTANT — PRETS  
ASSURANCE PAYÉE

## UNION MUTUAL

VIE ENTIÈRE

PAIEMENTS LIMITÉS  
DOTATION — TONTINE

Extension d'assurance  
d'après la loi de non confis-  
cation du Maine.

PORTLAND, Maine.

FRED. E. RICHARDS, Président.

ARTHUR L. BATES, Vice-Président.

Agents actifs toujours demandés.

Dividende annuelle ou  
terme renouvelable.

Adresse: HENRI E. MORIN, Agent en chef pour le Canada, 151 rue St-Jacques, Montréal, Can.  
Pour agences dans la division ouest de la Province de Québec et pour l'Est d'Ontario, s'adresser à

WALTER I. JOSEPH, Gérant, 151 rue St-Jacques, Montréal.

## WESTERN ASSURANCE Co.

Compagnie d'Assurance contre le Feu et sur la Marine.

Incorporée en 1851.

CAPITAL SOUSCRIT  
CAPITAL PAYÉ  
ACTIF, au-delà de  
REVENU ANNUEL, au delà de

\$2,000,000  
1,000,000  
2,400,000  
2,280,000

BUREAU PRINCIPAL, TORONTO, Ont.

Hon. GEO. A. COX, président. — J. J. KENNY, vice-prés. et directeur gérant. — C. C. FOSTER, secrétaire

J. H. ROUTH & SON, gérants, succursale Montréal, 189 RUE ST-JACQUES.

### AGENTS ET COLLECTEURS DEMANDÉS

...PAR

# La Canadienne

S'adresser personnellement  
ou par lettre à  
F. GARON, Gérant,

Compagnie d'Assurance sur la Vie  
BUREAU PRINCIPAL: 7, PLACE D'ARMES, MONTREAL.

Argent à prêter sur première hypothèque

## LONDON & LANCASHIRE

### LIFE INSURANCE COMPANY

Bureau Principal pour le Canada, Montréal

Rt. Hon. LORD STRATHCONA & MOUNT ROYAL, Président.

B. HAL. BROWN, Gérant Général pour le Canada.

J. L. KERR, Asst Gérant Général.

F. SICOTTE, Gérant Département Français.

PROVINCE DE QUEBEC

Cour Supérieure.

ACTIONS

| DEFENDEURS                                              | DEMANDEURS.   | MONTANTS |
|---------------------------------------------------------|---------------|----------|
| <b>Berthierville</b>                                    |               |          |
| Valo's Leonce.....                                      | J. P. Seybold | 154      |
| <b>Maisonneuve</b>                                      |               |          |
| Tremblay J.-B. et al.....                               | Louis Laberge | 4010     |
| <b>Montreal</b>                                         |               |          |
| Brosseau Henri H. et al... Can. Bk of Com.              |               | 345      |
| Brosseau Henri H..... Can Bk of Com.                    |               | 234      |
| Backman David D. et N. S. W. Boyd et al                 |               | 102      |
| Bradshaw Geo..... Wm R. John-ton                        |               | 111      |
| Babcock et Wilcox Ltd... Felix Labl'e et al             |               | 389      |
| Bourdon Ls P..... George F. Loveitt                     |               | 131      |
| Brousseau J..... J. Bell Klock et al                    |               | 426      |
| Brunet Alf et al..... J. H. Charette                    | 3e cl.        |          |
| Charette Hypolite..... Wm Farrell                       |               | 176      |
| Cowans Robt et al..... Sam. Marley                      | 1e cl.        |          |
| Caicoran James J..... J. A. Harle                       |               | 116      |
| Charbonneau Isaie... Confederation Life Ass             |               | 11000    |
| Charbonneau L. George..... Emery Prévost                |               | 318      |
| Cité de Montréal..... Ambroise Lachapelle               |               | 605      |
| Cunningham Wm..... J. C. Walsh                          |               | 102      |
| Cité de Montréal et al..... W. P. Beaudoin              |               | 800      |
| Duseau Oct..... J. Henri Ostigny                        |               | 175      |
| DeLormier J. B..... J. A. Mann                          |               | 2100     |
| Davidson Robt W..... N. A. Campbell                     |               | 104      |
| Desjardins Alb..... C. A. Sharpe                        |               | 123      |
| Felin John et al..... Théodore Goulet et al             |               | 153      |
| Frappier J. A. S. et al..... G. Deserres                |               | 321      |
| Flavogan Pat..... M. F. Sheridan                        |               | 180      |
| Fred. Michael..... Abr. Simons                          |               | 198      |
| Guenette Dame Anth..... Western Trust & Loan Co         |               | 2742     |
| Guilbault Ed..... Chs Therrien                          |               | 200      |
| Gauthier Zéph..... Emmanuel Rochon                      |               | 1767     |
| Guimond Dame Ls..... J. P. Brady                        | 1e cl.        |          |
| Holustock Delle S. G..... Dame M. Watson et al          | esqual        | 104      |
| Helms Fabien..... Pierre Sauvé                          | 3e cl.        |          |
| Hetu Arthur..... Moise Thibaudeau                       |               | 319      |
| Holstein Louis..... Dame Ida Martin et vir              |               | 280      |
| Keegan Mich..... Chs H. Beckett                         |               | 111      |
| Lefebvre Michel..... G. Deserres                        |               | 308      |
| La Trobe James S..... G. Deserres                       |               | 250      |
| Lalumière Joseph..... Louis Henri                       |               | 120      |
| Lowe Jas et al..... J. R. Savignac                      |               | 352      |
| Latour Edm. et al..... Horm. Desjardins                 |               | 145      |
| Lespérance Emery et al..... Jos Piché                   |               | 800      |
| Mulcair John et al..... Aug. Chau-sé                    |               | 726      |
| Meinke C. A..... Can. Bk of Com.                        |               | 294      |
| Martel Camille..... Domina Patenaude                    |               | 220      |
| Montreal Roofing Co. A. D. Benjamin-et al               |               | 118      |
| Montreal Roofing Co. D. W. Lockerby et al               |               | 102      |
| Paquette-Marcelin et al..... Can. Cong. Missi nary Soc. | 1e l.         |          |
| Pigatt John..... C. S. Penfield                         |               | 557      |
| Prénoveau F. X..... Hilaire Paquette                    |               | 250      |
| Pelchat Arthur..... Ls Pelchat                          |               | 120      |
| Robertson James et al..... A. S. Ewing                  |               | 391      |
| Roberts Wm..... Cité de Montréal                        |               | 100      |
| Smith Edw..... Edw Upto                                 |               | 111      |
| Saucier Aut..... G. Deserres                            |               | 204      |
| Snyder Gust. C..... The J. C. McLaren Belting Co        |               | 100      |

|                                      |     |
|--------------------------------------|-----|
| Toupin Arthur et al..... Paul Dubord | 227 |
| Warfield F. A..... A. F. Gault       | 185 |

Ottawa

|                                                     |       |
|-----------------------------------------------------|-------|
| Canada Atlantic Ry..... Donald McDougall (dommages) | 10000 |
|-----------------------------------------------------|-------|

Plessisville

|                                      |     |
|--------------------------------------|-----|
| Bourque Elizée..... Ths Robertson Co | 126 |
|--------------------------------------|-----|

Pointe Claire

|                                           |      |
|-------------------------------------------|------|
| Letang J. Brunet dit..... Venance Théoret | 1400 |
|-------------------------------------------|------|

Ste-Cunégonde

|                                      |     |
|--------------------------------------|-----|
| Sarrasin Olier..... M. L. Castonguay | 136 |
|--------------------------------------|-----|

Ste Flavie

|                               |     |
|-------------------------------|-----|
| Yared Nas-ib..... Nagib Yared | 527 |
|-------------------------------|-----|

St Henri

|                                        |     |
|----------------------------------------|-----|
| Kearney Dame Pat. J..... Sceurs Grises | 170 |
|----------------------------------------|-----|

St-Louis Mile-End

|                                                         |     |
|---------------------------------------------------------|-----|
| Walker Geo et al..... L'Institut Cath. des Sourds Muets | 113 |
|---------------------------------------------------------|-----|

|                                             |     |
|---------------------------------------------|-----|
| Frappier J. O. R. et al... Guerny Massey Co | 114 |
|---------------------------------------------|-----|

Ste Marthe

|                               |     |
|-------------------------------|-----|
| Milmore John..... Elia Milord | 106 |
|-------------------------------|-----|

|                                          |        |
|------------------------------------------|--------|
| Cool Alph. et Emile..... L. J. R. Hubert | 3e cl. |
|------------------------------------------|--------|

St Narcisse

|                                        |     |
|----------------------------------------|-----|
| Robert Firmin et al..... Henri L. Augé | 102 |
|----------------------------------------|-----|

Terrebonne

|                                                |     |
|------------------------------------------------|-----|
| Brassard Henri..... Amiot, Lecours & Larivière | 107 |
|------------------------------------------------|-----|

Varenes

|                                    |     |
|------------------------------------|-----|
| Choquette Louis..... Lucie Trudeau | 750 |
|------------------------------------|-----|

Verchères

|                                                  |      |
|--------------------------------------------------|------|
| Bousquet Adelard esqual..... Célanire Dauphinais | 1004 |
|--------------------------------------------------|------|

|                                       |     |
|---------------------------------------|-----|
| Chicoine Vital..... Michaud Bros & Co | 400 |
|---------------------------------------|-----|

Westmount

|                                                 |      |
|-------------------------------------------------|------|
| Hogan Mich. J..... D. A. de Stephano (dommages) | 1999 |
|-------------------------------------------------|------|

Cour Supérieure

JUGEMENTS RENDUS

| DEFENDEURS.                                             | DEMANDEURS. | MONTANTS. |
|---------------------------------------------------------|-------------|-----------|
| <b>Hemmingford</b>                                      |             |           |
| Figsby Thos..... Wm M. Doull et al                      |             | 312       |
| <b>Isle Bizard</b>                                      |             |           |
| Boileau Philias et al..... E. A. Walberg                |             | 552       |
| <b>Lachine</b>                                          |             |           |
| D. maresq E..... Ths. Ligget                            |             | 103       |
| <b>Montréal</b>                                         |             |           |
| Burdon Alcime..... Louis Filion                         |             | 169       |
| Blacklock J. et al..... R. A. Dickson                   |             | 249       |
| Bourdeau Dame Gédéon et al esqual..Crédit Foncier F. C. |             | 20343     |
| Brouillet Joseph..... F. Thibaudeau                     |             | 1677      |
| Brunet Joseph sr et al..... L. P. Dupré                 |             | 112       |
| Backman David L. et N..... Robt G. Olivier              |             | 125       |
| Burns John..... Octavi Bélanger                         |             | 147       |
| Backman David L. et Nathan... A. Lusher et al           |             | 98        |
| Blacklock J. et al..... Robt A. Dickson                 |             | 253       |
| Couturier Nap..... L. Champagne                         |             | 165       |
| Cité de Montreal..... Dame Flavie Leclair esqual        |             | 450       |
| Duverger Ernest..... Israel Charbonneau                 |             | 156       |
| do do do                                                |             | 90        |

# The American Fire Insurance Co.

...DE NEW YORK...

—ETABLIE EN 1857

Bureau Principal pour le Canada, TORONTO.

JAS. BOOMER, Gérant.

DES DEMANDES D'AGENCES SONT SOLLICITEES DANS TOUT LE DOMINION.

N. B.—Les porteurs de polices de cette Compagnie ont la garantie additionnelle de la Manchester Fire Assurance Co., d'Angleterre.

## FEU :: :: FONDÉE EN 1833 COMPAGNIE D'ASSURANCE MARINE BRITISH + AMERICA

Capital en Argent — \$750,000.00. Actif Total, au-delà de \$1,510,827.88  
Pertes payées depuis sa fondation \$18,920,202 75Bureau Chef à Toronto, Ont. Geo. A. C. Cox, Président; J. J. Kenny, Vice-Président; P. H. Sims Sec  
EVANS & JOHNSON, Agent Résident, Batisse "Canada Life," MONTREAL

### UN FAIT

En 1897, la Compagnie d'assurance **CANADA LIFE** a fait plus de surplus ou de profit à partager parmi ses porteurs de police que toutes les autres Compagnies Canadiennes ensemble.**Morale:—Assurez-vous dans la CANADA LIFE**OSCAR N. GAGNON,  
Inspecteur Dépt. Français.I. W. MARLING,  
Gérant, Province de Québec.

### Provident Savings Life Ass. Society of New York

La meilleure Compagnie pour les Assurés et les Agents.

... Les agents habiles, et les personnes recherchant une position rémunératrice peuvent s'adresser au bureau principal ou à aucun des agents généraux de la Compagnie.

Bureau Principal pour Ontario : Temple Building, Toronto.

do do do Québec : Temple Building, Montréal.

### THE FEDERAL LIFE ASSURANCE COMPANY

Bureau principal : HAMILTON, Ont.

|                                            |                |
|--------------------------------------------|----------------|
| CAPITAL ET ACTIF.....                      | \$1,475,283.41 |
| SURPLUS AUX PORTEURS DE POLICES .....      | 717,884.21     |
| PAYÉ AUX PORTEURS DE POLICES EN 1898 ..... | 143,702.25     |

☞ Les Polices-Contrats les plus désirables. ☜

JAS. H. BEATTY,  
Président.DAVID DEXTER,  
Directeur Gérant.J. K. McCUTCHEON,  
Suint. des Agences.

|                               |                     |       |
|-------------------------------|---------------------|-------|
| Ellacott Chs R.....           | Chs H. Ellacott     | 2000  |
| Forrester Frk.....            | Chs Chappell        | 100   |
| Frappier S. et J. O. R.....   | Ths Liggett         | 161   |
| Foster John.....              | James A. Harte      | 100   |
| Goyette Bénoni.....           | Jos. Bruchési       | 163   |
| Laffeur Vital.....            | Jos. H. Ostigay     | 114   |
| McShane Hon. James.....       | Sun Life Ass. Co    | 10898 |
| McArthur T. T.....            | L. J. A. Richard    | 105   |
| Migent Dame M. F.....         | G. F. C. Smith      | 214   |
| O'Neil Georgiana.....         | H. Laporte et al    | 150   |
| Poulin H. E.....              | Dame Sophie Gervais | 251   |
| Pepin Dame Octave.....        | Dame C. Drolet      | 600   |
| Rose John B.....              | Jane Robb           | 364   |
| Rose John B.....              | Jane Robb           | 128   |
| Smeall David A.....           | A. J. White         | 110   |
| Ste-Marie Dame B. et vir..... | Delle E. Champagne  | 100   |
| Schlomon Max. L.....          | E. T. Masson et al  | 1304  |
| Th uin A. et al.....          | Eva St-Amant et vir | 210   |
| Walker Wm J.....              | Geo. H. Munro et al | 891   |

**Nicolet**

|                       |                       |     |
|-----------------------|-----------------------|-----|
| Pésilets J. Aimé..... | Evans & Son           | 146 |
| Lemire J. R.....      | J. B. Caverhill et al | 135 |

**Ste Cunégonde**

|                            |                          |      |
|----------------------------|--------------------------|------|
| Martineau Dame Julien..... | Philomène Lecompte et al | 1297 |
|----------------------------|--------------------------|------|

**St Henri**

|                    |             |     |
|--------------------|-------------|-----|
| Deslauriers F..... | F. Mélcoche | 129 |
|--------------------|-------------|-----|

**St Jean**

|                            |                |     |
|----------------------------|----------------|-----|
| Fairfield Henri et al..... | P. P. Mailloux | 147 |
|----------------------------|----------------|-----|

**St Jean des Chailions**

|                     |                  |     |
|---------------------|------------------|-----|
| Laffeur Victor..... | C. J. Marchildon | 300 |
|---------------------|------------------|-----|

**St Louis-Mile End**

|                      |                    |     |
|----------------------|--------------------|-----|
| Dagenais Pascal..... | Dame Rose Gauthier | 202 |
|----------------------|--------------------|-----|

**Ste Marthe**

|                          |                  |     |
|--------------------------|------------------|-----|
| Mi'more Thos & John..... | Ths McCabe et al | 300 |
|--------------------------|------------------|-----|

**Varenes**

|                        |                |     |
|------------------------|----------------|-----|
| Brodeur Dame J. H..... | Octave Mongeau | 150 |
|------------------------|----------------|-----|

**Weedon Station**

|                 |                    |     |
|-----------------|--------------------|-----|
| Tanguay Ad..... | P. A. Drolet et al | 313 |
|-----------------|--------------------|-----|

**Cour de Circuit**

**JUGEMENTS RENDUS**

|             |                      |  |
|-------------|----------------------|--|
| DEFENDEURS. | DEMANDEURS. MONTANTS |  |
|-------------|----------------------|--|

**Absents**

|                     |           |    |
|---------------------|-----------|----|
| Carter G. W. F..... | Wm Rourke | 48 |
|---------------------|-----------|----|

**Acton Vale**

|                 |            |    |
|-----------------|------------|----|
| Robert Jos..... | O. Lacroix | 38 |
|-----------------|------------|----|

**Ascot,**

|                  |                 |   |
|------------------|-----------------|---|
| Bourque Edm..... | Dame Phoebé Cyr | 4 |
|------------------|-----------------|---|

**Coaticook**

|                   |               |    |
|-------------------|---------------|----|
| Langie Oliva..... | H. O. Lambert | 10 |
|-------------------|---------------|----|

**Duhamel**

|                  |            |    |
|------------------|------------|----|
| Thérien Zot..... | S. M. Luke | 22 |
|------------------|------------|----|

**Eaton**

|                          |                     |    |
|--------------------------|---------------------|----|
| Leavitt H. H. et al..... | La Banque Nationale | 22 |
|--------------------------|---------------------|----|

**Fraserville**

|                   |                  |    |
|-------------------|------------------|----|
| Plourde J. E..... | Delphis Lapierre | 59 |
|-------------------|------------------|----|

**Granby**

|                    |                       |    |
|--------------------|-----------------------|----|
| Derogan Jos A..... | Hovey Bros Packing Co | 12 |
|--------------------|-----------------------|----|

|                      |            |    |
|----------------------|------------|----|
| Phaneuf Achille..... | M. Trudeau | 54 |
|----------------------|------------|----|

**Hatley**

|                |            |    |
|----------------|------------|----|
| Morell Wm..... | E. E. Bean | 67 |
|----------------|------------|----|

**Iberville**

|                                   |            |    |
|-----------------------------------|------------|----|
| Kersack Dame H. L. de et vir..... | Tim. Starr | 84 |
|-----------------------------------|------------|----|

**Laprairie**

|                     |            |    |
|---------------------|------------|----|
| Rousseau Arène..... | Chs Perras | 14 |
|---------------------|------------|----|

|                      |            |    |
|----------------------|------------|----|
| Rousseau Pierre..... | Chs Perras | 13 |
|----------------------|------------|----|

**Lachine**

|                  |          |    |
|------------------|----------|----|
| Forgues Alb..... | O. Pilon | 26 |
|------------------|----------|----|

|                |              |    |
|----------------|--------------|----|
| Dunn Duke..... | Et. Robidoux | 21 |
|----------------|--------------|----|

|                |            |    |
|----------------|------------|----|
| Clayton W..... | J. Coursol | 13 |
|----------------|------------|----|

|                 |            |   |
|-----------------|------------|---|
| Bélanger A..... | L. Bertuau | 5 |
|-----------------|------------|---|

|                    |           |    |
|--------------------|-----------|----|
| Lussier Ovila..... | H. O. Edy | 25 |
|--------------------|-----------|----|

|                  |           |    |
|------------------|-----------|----|
| Legault Cyp..... | Maria Fox | 47 |
|------------------|-----------|----|

|                  |               |    |
|------------------|---------------|----|
| Léger Théop..... | C. A. Lamothe | 17 |
|------------------|---------------|----|

**Longueuil**

|                |               |    |
|----------------|---------------|----|
| Bachand E..... | Jos. Paquette | 32 |
|----------------|---------------|----|

**Magog**

|                                 |                     |    |
|---------------------------------|---------------------|----|
| Bérard Dame Kosalie et Vir..... | J. P. Gendron et al | 99 |
|---------------------------------|---------------------|----|

|                  |                   |    |
|------------------|-------------------|----|
| Massie J. C..... | T. Robertson & Co | 46 |
|------------------|-------------------|----|

**Maisonneuve**

|                 |                |    |
|-----------------|----------------|----|
| Beudet Jos..... | Delle O. Mayer | 10 |
|-----------------|----------------|----|

|               |           |    |
|---------------|-----------|----|
| Harney A..... | H. Ricard | 34 |
|---------------|-----------|----|

|                   |             |    |
|-------------------|-------------|----|
| Brooks Seath..... | B. Lapointe | 15 |
|-------------------|-------------|----|

|                 |                    |    |
|-----------------|--------------------|----|
| Brosseau H..... | Dame E. E. Gaboury | 22 |
|-----------------|--------------------|----|

|             |              |    |
|-------------|--------------|----|
| Bond D..... | C. X. Nelson | 11 |
|-------------|--------------|----|

|                   |               |    |
|-------------------|---------------|----|
| Richardson S..... | H. de Lamothe | 11 |
|-------------------|---------------|----|

|               |            |    |
|---------------|------------|----|
| Crête Ls..... | Elie Mayer | 35 |
|---------------|------------|----|

**Montréal**

|               |                |   |
|---------------|----------------|---|
| Auger Ed..... | J. O. Levesque | 6 |
|---------------|----------------|---|

|                  |          |    |
|------------------|----------|----|
| Alarie L. P..... | E. Rivet | 10 |
|------------------|----------|----|

|                     |            |   |
|---------------------|------------|---|
| Adam J. Ernest..... | B. S. Meis | 5 |
|---------------------|------------|---|

|                    |               |    |
|--------------------|---------------|----|
| Arnold Wm Alb..... | Geo. W. Foisy | 45 |
|--------------------|---------------|----|

|                  |            |    |
|------------------|------------|----|
| Beauclerc O..... | E. Sigouin | 20 |
|------------------|------------|----|

|                 |                  |    |
|-----------------|------------------|----|
| Brunet Ald..... | J. S. Prud'homme | 14 |
|-----------------|------------------|----|

|                      |                   |    |
|----------------------|-------------------|----|
| Bourgeois Henri..... | Clarence Hamilton | 30 |
|----------------------|-------------------|----|

|                     |                |    |
|---------------------|----------------|----|
| Barrette Théop..... | Ed. Cunningham | 19 |
|---------------------|----------------|----|

|                  |              |    |
|------------------|--------------|----|
| Brouillet J..... | A. Bouillane | 17 |
|------------------|--------------|----|

|                  |               |    |
|------------------|---------------|----|
| Brodie Hugh..... | Jos Ettenberg | 20 |
|------------------|---------------|----|

|                   |                |    |
|-------------------|----------------|----|
| Berlinguet E..... | J. V. Perrault | 14 |
|-------------------|----------------|----|

|                       |                |    |
|-----------------------|----------------|----|
| Barbeau A. et al..... | A. E. Gauthier | 42 |
|-----------------------|----------------|----|

|                  |                            |    |
|------------------|----------------------------|----|
| Bernier Chs..... | La Cie du Journal Le Monde | 33 |
|------------------|----------------------------|----|

|                    |                  |    |
|--------------------|------------------|----|
| Bail G. & Cie..... | E. Authier et al | 57 |
|--------------------|------------------|----|

|                  |              |    |
|------------------|--------------|----|
| Cearns Wm A..... | John Diamond | 15 |
|------------------|--------------|----|

|                   |                    |    |
|-------------------|--------------------|----|
| Collerette J..... | Delle E. Champagne | 29 |
|-------------------|--------------------|----|

|             |           |    |
|-------------|-----------|----|
| Coté D..... | A. Dalbec | 16 |
|-------------|-----------|----|

|                |             |    |
|----------------|-------------|----|
| Cadieux H..... | G. Vandelac | 14 |
|----------------|-------------|----|

|                          |              |    |
|--------------------------|--------------|----|
| Charlebois J. et al..... | E. Choquette | 77 |
|--------------------------|--------------|----|

|               |             |    |
|---------------|-------------|----|
| Céré Ths..... | Ths Quintal | 73 |
|---------------|-------------|----|

|               |                        |    |
|---------------|------------------------|----|
| Cantin U..... | Auer Inc. Light Mfg Co | 17 |
|---------------|------------------------|----|

|                               |            |    |
|-------------------------------|------------|----|
| Canadian (The) Mining Ex..... | M. Houston | 50 |
|-------------------------------|------------|----|

|                    |                  |    |
|--------------------|------------------|----|
| Courval Henri..... | Jos. H. Charette | 13 |
|--------------------|------------------|----|

|                |                      |    |
|----------------|----------------------|----|
| Dodd T. E..... | Hy G. Beckwith et al | 93 |
|----------------|----------------------|----|

|                       |                 |    |
|-----------------------|-----------------|----|
| Decelles M. J. A..... | J. A. McCaffrey | 10 |
|-----------------------|-----------------|----|

|                   |             |    |
|-------------------|-------------|----|
| Deferne Paul..... | J. U. Emard | 25 |
|-------------------|-------------|----|

|                   |                 |    |
|-------------------|-----------------|----|
| Delisle Wilf..... | Céline Boudreau | 24 |
|-------------------|-----------------|----|

|                    |           |    |
|--------------------|-----------|----|
| Desjardins Wm..... | M. Pigeon | 10 |
|--------------------|-----------|----|

|                      |              |    |
|----------------------|--------------|----|
| Desjardins A. R..... | Thos Liggett | 54 |
|----------------------|--------------|----|

|                           |               |    |
|---------------------------|---------------|----|
| Dufresne J. B. et al..... | L. E. Bernard | 49 |
|---------------------------|---------------|----|

|                   |             |    |
|-------------------|-------------|----|
| Fauteux B. J..... | B. W. Evans | 30 |
|-------------------|-------------|----|

|                     |                |    |
|---------------------|----------------|----|
| Frappier R & S..... | Dam. Pelletier | 56 |
|---------------------|----------------|----|

|                   |              |    |
|-------------------|--------------|----|
| Gauthier Nap..... | Félix Brochu | 17 |
|-------------------|--------------|----|

|                    |               |   |
|--------------------|---------------|---|
| Galarneau Jos..... | A. Montbriand | 5 |
|--------------------|---------------|---|

|                                  |                          |    |
|----------------------------------|--------------------------|----|
| Glackmeyer Gabrielle et v r..... | Beningna de Blois et vir | 27 |
|----------------------------------|--------------------------|----|

|                        |        |    |
|------------------------|--------|----|
| Grand Trunk Ry Co..... | Wm Orr | 24 |
|------------------------|--------|----|

|                    |                  |    |
|--------------------|------------------|----|
| Gauthier Arth..... | J. A. Robitaille | 23 |
|--------------------|------------------|----|

|                      |               |    |
|----------------------|---------------|----|
| Guérand Uldéric..... | Geo. Bricault | 62 |
|----------------------|---------------|----|

|                         |                |    |
|-------------------------|----------------|----|
| Gill Alb. P. et al..... | Alb. Palmer Co | 26 |
|-------------------------|----------------|----|

# J. CRADOCK SIMPSON & CO.

Propriétés Immobilières, Assurances, Prêts Hypothécaires

Administration de successions, Collection de loyers, Evaluations,  
Achat et Vente de propriétés immobilières à commission. . . .

**181 RUE SAINT-JACQUES, - - MONTREAL.**

**H. L. PUTNAM**

Immeubles.

Hypothèques. Evaluations.

**IBATISSE TEMPLE**

— Bell Tel. Main 3390

**E. R. GAREAU**

AGENT D'IMMEUBLES

1511, RUE NOTRE-DAME, MONTREAL

Près de la rue Bonsecours.

TELEPHONE BELL MAIN 2154

## MARCOTTE FRERES

**Encanteurs et Agents d'Immeubles**

Avances faites sur Consignations. . . .

Emprunts négociés sur Hypothèques.

**No 69 Rue St-Jacques, Montréal.**

## **BICYCLES ET MACHINES A ECRIRE**

J'ai un grand nombre de bicycles que j'ai repris en échange, qui sont en bon état, et que j'offre à des prix variant de huit à quinze dollars chacun. Bicycles nouveaux, de 20 dollars en montant.

### **MACHINES A ECRIRE.**

Machines en tous genres vendues, louées ou réparées. J'appelle l'attention sur le nouveau modèle: **REMINGTON-SHOLES** qui est pourvu du nouveau charriot à billes anti-friction. Rouleau à balancement, écriture visible et charriot longueur extra, mobile à volonté.

Les machines commandées avant le 1er novembre, seront pourvues d'un tabulateur sans augmentation de prix. Agence de "Manhattan," \$100; "Jewett," \$120; "Franklin," \$85; "Empire," \$55; "Blickensderfer," \$35.



Pour n'importe quel genre de machine à écrire, n'employez que les rubans et papiers Carbone Multi-Copy, marque "Star." Ils vous donneront les meilleurs résultats.—Bureaux et fournitures de bureau.

Tél. Main 2400.

**JAMES FERRES; 21 Rue Bleury, MONTREAL.**

|                                |                           |    |
|--------------------------------|---------------------------|----|
| Hurtubise Ls.....              | F. X. Bastoul             | 16 |
| Hyland Hugh.....               | Alex. Foreman             | 20 |
| Hudon Dame Aurelie.....        | Jos. Bruneau              | 8  |
| Hughes J. W.....               | W. G. Owens               | 30 |
| Johnson Dame Vve.....          | Frs Martineau             | 25 |
| Jérôme Dame D.....             | R. Gohier et al           | 40 |
| Kerr Maria.....                | Alex. D. Fraser           | 30 |
| Kaloris D. et al.....          | M. Nicholson              | 60 |
| Lerner F.....                  | K. Genser                 | 9  |
| Loranger Noé.....              | L. P. Dupré               | 5  |
| Legault Benj.....              | Ant. Bérardo              | 21 |
| Lescarbeau J.....              | Delle E St Amand          | 41 |
| Laurin Geo.....                | Dame J. F. Crevier et vir | 5  |
| Lefebvre Alex.....             | J. H. Wilson              | 89 |
| Leproux Martial.....           | J. H. Levesque            | 14 |
| Lachapelle L. P. et al.....    | R. J. Demers              | 18 |
| Legault N.....                 | E. Perron                 | 10 |
| Labelle O.....                 | G. Deserres               | 18 |
| Lighthourne E. S.....          | E. M. Renouf              | 7  |
| Lapointe A.....                | E. Sigouin et al          | 11 |
| Mérineau A.....                | P. Deschamps              | 18 |
| Munro Wm.....                  | Evelyn Baker              | 70 |
| Madore Ed.....                 | A. L'Archevêque           | 10 |
| Maisonneuve F.....             | F. X. Dupuis et al        | 13 |
| Meaghers F. T.....             | M. A. Brodeur             | 28 |
| Montreal Metal Roofing Co..... | Dame N. Gohier et vir     | 39 |
| Newling T.....                 | W. Paquette               | 6  |
| Nebb W. et al.....             | J. H. Filiatrault         | 25 |
| Prud'homme Gust.....           | Arth. Yon                 | 8  |
| Pharand J. A.....              | Delle S. Rozen            | 12 |
| Ficard P.....                  | F. Lajambe                | 22 |
| Plumb W.....                   | C. Parent                 | 13 |
| Phelan Wm.....                 | Ern. Tétréault            | 5  |
| Peeters H.....                 | U. Perrault               | 10 |
| Poitras J. W. et al.....       | E. Choquette              | 37 |
| Phanuf John.....               | Geo. Boucher              | 5  |
| Riopel D.....                  | A. Hainault               | 5  |
| Rose James.....                | Domithilde Berger         | 7  |
| Rocheltau P.....               | Geo. Bricault             | 16 |
| Rodger Jos.....                | W. R. Darling             | 14 |
| Ruel Adjutor.....              | T. Morisset               | 81 |
| Rivet J. B.....                | Dieud Henri               | 50 |
| Smeall D. A.....               | Alex. H. Nelson           | 15 |
| Schmidt Carl.....              | Mary Holland              | 11 |
| Slate Dame A.....              | Dame H. Wintler           | 25 |
| Thouin P. A.....               | S. L. Cuddy               | 11 |
| Valois M.....                  | Delle A. Lebugle          | 60 |
| Willey W.....                  | C. Parent                 | 9  |
| Woods Dame Vve Jas.....        | J. E. Ethier              | 14 |
| <b>Orford</b>                  |                           |    |
| l'age Harley L. et al.....     | F. Thompson               | 63 |
| <b>Elmouki</b>                 |                           |    |
| Martin Fils & Cie.....         | P. Kearney                | 53 |
| <b>Sherbrooke</b>              |                           |    |
| Broderick J. S.....            | F. Thompson               | 22 |
| Rhèaume Thomas.....            | M. Guilbault              | 10 |
| Bisaillon J. L. E.....         | Louis Gaudreau            | 40 |
| <b>Ste Anne des Plaines</b>    |                           |    |
| Léveillé Philias.....          | Henri Foucreau            | 18 |
| <b>Ste-Cunégonde</b>           |                           |    |
| Sarrasin O.....                | J. B. Brousseau et al     | 58 |
| Trudel Louis.....              | P. Dagenais               | 20 |
| <b>St-Henri</b>                |                           |    |
| Benoit A.....                  | C. Parent                 | 38 |
| Jeanotte Paul.....             | J. R. Tremblay            | 75 |
| Le Duc Polidore.....           | Clara Lamoureux           | 16 |
| Pagé Albani.....               | J. G. A. Gendreau         | 16 |
| Martin Jos.....                | P. B. Laviolette          | 21 |

|                           |                     |    |
|---------------------------|---------------------|----|
| <b>St Hyacinthe</b>       |                     |    |
| Leveillé Elie.....        | T. Richard          | 30 |
| Ménard Alfred.....        | L. V. Benoit        | 5  |
| <b>St Jean</b>            |                     |    |
| Brousseau George.....     | V. Mailloux         | 21 |
| Graham F. A.....          | G. H. Labbé         | 48 |
| Grégoire Arcade.....      | Delle R. Boucher    | 17 |
| McGinnis H. P.....        | Marie Anne Marchand | 88 |
| Roussau Henri.....        | O. F. Arcand        | 24 |
| Whitten John B.....       | J. H. Racicot       | 18 |
| <b>St Liboire</b>         |                     |    |
| Burelle Alph.....         | A. Marenda          | 30 |
| <b>St Séverin</b>         |                     |    |
| Dessureault H.....        | J. A. Vandal        | 94 |
| <b>St Vincent de Paul</b> |                     |    |
| Bergeron T.....           | M. Millen           | 52 |
| <b>Villeray</b>           |                     |    |
| Rainville Gédéon.....     | J. S. Archambault   | 75 |
| <b>Valleyfield</b>        |                     |    |
| Corbeil J. A.....         | S. Daigneault       | 22 |
| Martel Geo.....           | S. Daigneault       | 8  |
| Leger Horm.....           | O. Leger            | 21 |
| <b>Westbury</b>           |                     |    |
| Wilson James F.....       | J. P. Gendron et al | 7  |
| <b>Windsor</b>            |                     |    |
| Delage O. et al.....      | la Banque Nationale | 18 |
| <b>Woburn</b>             |                     |    |
| Tétréault Fred.....       | J. P. Gendron et al | 55 |
| <b>Westmount</b>          |                     |    |
| Hodgins R. S.....         | Wm Rourke           | 28 |
| Trotter John L.....       | Od. G. Trudeau      | 14 |
| Ferguson K.....           | Alex. Cowan         | 18 |
| Garceau L. A.....         | Chs Lamoureux       | 17 |

  
**Le temple du commerce repose**  
**sur les colonnes de la publicité.**
  

## Vente de propriétés Immobilières

Nous avons reçu instruction vendre les  
 maisons privées en pierre solide à sacrifice :  
**Nos 264, 266, 268, 270, 272**

**Avenue DU PARC, Montreal Annex**

Une réduction sera faite à une personne  
 achetant le tout en bloc. On accepterait en  
 échange des lots ou une résidence à la cam-  
 pagne. Possession immédiate.

**DESMARTEAU & KENNEDY,**  
**1598 RUE NOTRE-DAME.**

# G. ELIE AMYOT

IMPORTATEURS D'ARTICLES DE

## Modes et Hautes Fantaisies

EUROPÉENNES ET AMÉRICAINES

Téléphone 887    ♦    En gros seulement

59, rue Dalhousie, B. V., Québec

Téléphone Bell Main 2681

# Marc A. Brodeur

## Marchand Tailleur...

### 1858 Rue Notre - Dame

A quelques portes à l'ouest  
de la rue McGill,

**MONTREAL.**

# THIBAudeau BROTHERS & CO.

Importateurs de

## Marchandises Seches

332 RUE ST-PAUL,

THIBAudeau FRERES & CIE

— QUEBEC —

**Montreal.**

THIBAudeau BROTHERS & CO.

— LONDON —

SPECIALITE DE

# Tapis et Prélarts.

# LS. DESCHENES

## ENCANTEUR DE COMMERCE

— ET —

### Jobber en Chaussures

## No 60 RUE ST-JEAN

### QUEBEC

N. B.—Messieurs les marchands de la campagne épargneront de l'argent en venant me faire visite avant d'acheter ailleurs. J'ai constamment en mains toutes sortes de Jobs pour leur commerce

# T. F. TRIHEY

## ..Immeubles..

Argent à prêter sur Propriétés de ville  
et sur Fermes améliorées.

### ASSURANCES—EVALUATIONS

Téléphone Main 3090

Chambre 33, Bâtisse "Imperial"

107 RUE ST-JACQUES.



## La vie c'est l'amitié,

orsque nous vivons pour  
aider les autres et ne nous  
faisons pas d'ennemis.  
L'amitié est une des éto-  
iles les plus brillantes dans  
le firmament des Grâces  
elle illumine presque cha-  
que maison, et l'amour  
est sa lumière argentée.  
Vous aimez un ami fidèle  
—mais vous devez à ceux

qui dépendent de vous, un amour plus profond.  
Vous êtes-vous jamais arrêtés à réfléchir à leur  
position si vous veniez à leur être enlevé? Si c'est  
non, faites-le MAINTENANT et protégez-les, tandis  
que vous le pouvez, en vous assurant à la North  
American.

S'il n'y a pas d'agent dans votre voisinage, écri-  
vez-nous directement et nous vous aiderons à  
choisir un plan.

L. GOLDMAN SECT. WM. MCGABE, DIRECTEUR GERANT.  
NORTH AMERICAN LIFE CO.

Bureau Principal, 112-118 King St. West, Toronto, Ont.

AULT & MCCONKEY,

Gérants pour la Province de Québec.

180 Rue St-Jacques, Montréal.

## Ventes enregistrées à Montréal.

Pendant la semaine terminée le 18 oct 1899

### MONTRÉAL EST

#### QUARTIER ST-JACQUES.

Rue Cherrier, Nos 24 à 46. Lots 1208-3 à 6, 1207-230 2, avec maison en pierre et brique, 1 terrain 69x120; 1 do 25 d'un côté et 23.8 de l'autre x 120. Moïse Rochon à Henry E. Hart; \$32,000 [49444].

#### QUARTIER ST-LAURENT

Rue Hutchison. Droits dans les lots 47-10 à 14, 48-35 et 36, avec maison en pierre et brique, 1 terrain 100x90.6; 2 do supr 2262 chacun. Alfred G. Whitley à Frederick Whitley. Pas de prix mentionné [49412].

Rue Ontario, Nos 1777 à 1783. Lots pt 169-1 et 2, avec maison en pierre et brique, terrain 39.4x irr. supr 2414. O. Lafond & Cie à Frederick D. Lawrence; \$11,000 [49416].

Rue Hutchison. Lots 48-35 et 36. 47-10 à 13, 1 terrain 100x90.6; 2 do supr 2262. Frederick Whitley à Sarah A. Phillips; \$12,000 [49442].

#### QUARTIER ST-LOUIS

Avenue Laval, No 199. Lot 903-279, avec maison en brique, terrain 20 x 75. Madame A.D. Florant, failli à Louis Bélanger; \$1600 [49459].

#### QUARTIER STE-MARIE

Rue Fullum et ruelle Rivet, Lot 1570, terrain irr. supr 6000; 1 do snpr 18000 chacun vacant. Charles Cushing à Jos Thos Marchand et Jos Wilfrid R. Brunet; \$4550 [49417].

### MONTRÉAL OUEST

#### QUARTIER STE-ANNE

Rue Barré, No 205. Lots 1206-22, pt 21, avec maison en bois, terrain 24.6 x 74; 1 do 8.2x74. Dame Emma Normand, vve de Romulus Laurendeau à Nazaire Forget dit Despatie; \$2100 [132902].

Rue McCord, Nos 152 et 154. Lot 1373, avec maison en brique, terrain 28 d'un côté 25.6 de l'autre x irr. supr 1598. M<sup>de</sup> Cléopée Bissonnette épouse de Chs Dubé à M<sup>de</sup> Emilda Labrosse épouse de Arthur Laniel; \$3000 [132911].

Rue Wellington, Nos 397 et 399. Lot pt 625, avec maison en brique, terrain 30 x 65. Thomas McMamus à Dame Sarah Cunningham, épouse de Wm Ryan; \$6000 [132916].

Rue Bourgeois. Nos 220 et 222. Lot 1/2 O. 56, avec maison en brique, terrain 23.11 1/2 x 95.11. Dame Mary Campbell vve de John Lawrie à William Montieth; \$2400 [132920].

### QUARTIER ST ANTOINE

Rue Lagauchetière, No 823. Lot 1111-1 avec maison en pierre et brique, terrain 24x68. Frederick Daniel Lawrence à Charles Lafond; \$7500 [132899].

Avenue Kinkora, Nos 2, 4, 6, 16, 18 et 20. Lot 1565-9, 10, 11, 16, 17 et 18 avec 6 maisons en brique, 1 terrain 60 x 88.9 d'un côté et 85.9 de l'autre, 3 do 16 x 80 chacun. Dame Lily M. Macaulay, épouse de Chs Cushing à Dame Marianne Gurd, épouse de Frederick Hamilton; \$12,600 [132917].

Avenue Lincoln, No 22. Lot 1671, avec maison en pierre et brique, terrain 22.4 x irr. supr 2608. Vivian Reeve à Wm Wynn Hayes; \$3500 [132918].

Rues Albert, Nos 86 à 102 et Bruchesi, Nos 20 à 26. Lots 763-1, 2, 3, 4, 5 et 6, pt 763, avec maison en bois et brique, 1 terrain supr 12542; 1 do 96x45 supr 4320. La succession J. M. Versailles à W. Miller Ramsay; \$25,293 [132923].

### HOUELAGA ET JACQUES-CARTIER

#### QUARTIER HOUELAGA

Rue Marlborough, No 94. Lot 1/2 ind 121, avec maison en brique, terrain 50 x 100. Ernest Péliissier à Joseph Théodule Cardinal; \$175 [81427].

Rue Desery. Lots 52-107 et 108, avec maison en bois et brique, 1 terrain 25 x 100.8 d'un côté et 101 de l'autre, supr 2519; 1 do 25x100.8 d'un côté et 100.6 de l'autre, supr 2514. Hector Gustave Cadieux à Augustin Meunier; \$560 [81470].

#### QUARTIER ST DENIS

Rue St Denis. Lots 196-143, 1/2 N.-O. 209-33 et autres immeubles, terrain 25 x 127, supr 3175. Joseph Narcisse Arsenault à Arthur Toupin. Pas de prix mentionné, [81338].

Rue St Denis, Nos 1370 et 1372. Lot 1/2 S.-E 198-13, avec maison en brique, terrain 20x75. Catherine McDonald, veuve de Albert P. Scott à Ed P. Couture; \$2300 [81404].

Rue St Edouard. Lot 197-46, terrain 22x65.3 d'un côté et 65.1 de l'autre, supr 1433 vacant. Hon J. O. Villeneuve et al à Ed Pierre Couture; \$573.20 [81406].

Rue Dufferin, Nos 285 et 287. Lot 329-73, avec maison en brique, terrain 25 x 80. Le Shérif de Montréal à Léandre Bélanger; \$125 [81407].

Rue Huntley. Lot 1/2 S. 8-477, terrain 25 x 100 vacant. The St Denis Land Co à Joseph Paquette; \$187.5 [81419].

Rue Rivard. Lots 198-69, 70 et 71, terrain 120x70 d'un côté et 72.4 de l'autre, supr 8537 vacant. James Baxter à L'Œuvre et Fabrique de la Paroisse St Denis; \$2850 [81451].

Rue St André, No 1654. Lot 7-457,

# The Investment Company

(LIMITED)

MONTREAL, P. Q.

OFFICIERS. — Hon. A. W. Ogilvie, Président  
C. H. Catelli, Ecr., Vice-Président; W. L. Hogg,  
Ecr., Gérant.

DIRECTEURS. — Hon. A. W. Ogilvie, Sénateur du  
Canada; Hon. Richard Turner, Québec; C. H. Ca-  
telli, Esq., Manufacturier; W. Barclay Stephens,  
Ecr., Gérant de la Western Loan and Trust Com-  
pany; W. Dale Harris, Ecr., Prés dent de la Montreal  
Island Belt Line Railway S. Beaudin, Ecr., Avoca-  
t; W. L. Hogg, Ecr.

AUDITEUR. — P. S. Ross &amp; Sons.

NOTAIRE PUBLIC. — Hugh Brodie.

AVOCATS. — MM. Beaudin, Cardinal, Loranger et  
St. Germain.

BANQUIERS. — Imperial Bank of Canada.

## THE MOLSONS BANK

Incorporée par acte du  
Parlement en 1855  
BUREAU PRINCIPAL - - - - - MONTREAL.  
Capital versé.....\$2,000,000.00  
Réserve.....\$1,500,000.00  
Réserve pour rabais sur escomptes  
courants.....\$80,000.00  
Compte de Profits et Pertes.....81,020.95 1,661,020.95

BUREAU DE DIRECTION.

WM. MOLSON MACPHERSON, Président S. H. EWING,  
Vice-Président W. M. Ramsay, Samuel Finley, Henry  
Archibald, J. P. Cleghorn, H. Markland Molson.  
F. WOLFRESTAN THOMAS, Gérant Général.

A. D. DURNFORD, Inspecteur. H. LOCKWOOD, } Asst.-Ins.  
W. W. L. CHIPMAN, }

SUCURSALES: Alvinston, O., Aylmer, O., Brookville, O.,  
Calgary, Alb., Chesterville, O., Clinton, O., Exeter, O., Fra-  
serville, Q., Hamilton, O., Hensall, O., Kingsville, O., Knowl-  
ton, Q., London, O., Meaford, O., Montréal, Q., rue Ste-  
Catherine, Morrisburg, O., Norwich, O., Ottawa, O., Owen  
Sound, O., Port Arthur, O., Québec, Q., Revelstoke Sta., B.C.,  
Ridgetown, O., Simcoe, O., Smith's Falls, O., Sorel, Q., St.  
Thomas, O., Toronto, O., Toronto Junc., O., Trenton, O.,  
Valleyfield, Q., Vancouver, B.C., Victoria, B.C., Victoria-  
ville, Qué., Waterloo, O., Winnipeg, Man., Woodstock, O.

AGENCES à Londres, Paris, Berlin et dans toutes les  
principales villes du monde.

Emission de Lettres de Crédit pour le commerce et lettres  
circulaires pour voyageurs.

Attention sérieuse apportée aux Collections.

## THE WESTERN LOAN & TRUST CO.

(LIMITED)

CONSTITUÉE PAR ACTE SPECIAL DE LA LEGISLATURE

CAPITAL AUTORISÉ ..... \$2,000,000.50  
ACTIF ..... 2,417,237.86

Bureaux: 13, rue St-Sacrement, Montréal, P. Q.

DIRECTEURS.

Hon. A. W. Ogilvie; MM. Wm. Strachan; W.  
Barclay Stephen; R. Préfontaine, M. P.; R. W.  
Knight; John Hoodless; J. N. Greenshields, C. R.;  
W. L. Hogg.

OFFICIERS.

HON. A. W. OGILVIE, Président WM. STRACHAN  
Vice-Président; — W. BARCLAY STEPHEN,  
Gérant; J. W. MICHAUD, Comptable.

Procureurs: — MM. Greenshields & Greenshields.  
Banquiers: La Banque des Marchands du Canada.

Cette Compagnie exerce les fonctions de Syndic  
Administrateur, Exécuteur, Fidéli-Commissaire  
Receveur, Curateur aux Aliénés, Gardien, Liqui-  
dateur, Etc., et aussi d'Agent pour ces fonctions.

Débitures émises pour trois ou cinq ans. Ces  
débitures et l'intérêt peuvent être perçues en  
aucune partie du Canada, sans frais.

Pour autres détails s'adresser au Gérant.

# R. WILSON SMITH

COURTIER EN  
DEBENTURES

Débitures Municipales, des Gou-  
vernements et des Chemins de Fer  
achetées et vendues. - - - - -  
Débitures de premier ordre pour  
placements de fonds en fidéli-dé-  
pôts, toujours en mains. - - - - -

Batisse Standard Life

151 rue St-Jacques, Montréal

## HIRAM JOHNSON



Importateur, Exportateur  
et Manufacturier en gros  
de

### FOURRURES

DE TOUTES SORTES

Capots, Manteaux, Cas-  
ques et toute sorte de  
vêtements en fourrures.

Spécialité de capots en  
chat sauvage et expor-  
tation de fourrures.....

N. B. — Nous payons toujours les plus hauts prix  
du marché pour les fourrures non-apprêtées.

494 RUE ST-PAUL, MONTREAL.

## Chaque Numero du Office Magazine

A. O. KITTREDGE, F.I.A., C.P.A., Editeur,

contient des informations sur les affaires  
de bureau

Valant plusieurs fois son  
prix annuel.

Il ne publie que des *articles prati-  
ques* sur des sujets pratiques par des  
hommes d'affaires pratiques.

Echantillon Gratuit.

Publié mensuellement. Abonne-  
ment, \$1. par an. Publicité, taux  
fournis sur demande.

ACCOUNTING ASSOCIATION, Editeurs.

37 Lancashire Building, New-York, N. Y.

avec maison en bois, terrain 25x87. Marie Charette épouse de Cyrille Prudhomme à Eugène Hardy; \$700 [81453].

Rue St Hubert, Nos 1585 et 1587 Lot 7-379, avec maison en brique, terrain 25 x 87. Gilbert Grégoire à Jacob Content \$2000 [81456].

Rue Carrière, No 198. Lot pt N.O. 204, avec maison en bois, terrain 50 x 72. Joseph Leduc à L'Œuvre et Fabrique de la Paroisse St Denis; \$1250 [81490].

Rue Carrière, Nos 184 et 186. Lot 203, avec maison en bois, terrain 58x136, sur 7888. Charles Arnoldi à L'Œuvre et Fabrique de la paroisse St Denis; \$1700 [81491].

Rue Laurier, Nos 258 et 260. Lot 205, avec maison en pierre et brique, terrain 42.63x128.95 supr 5429. Cyprien Leguerrier à L'Œuvre et Fabrique de la Paroisse St Denis; \$4000 [81492].

#### QUARTIER ST JEAN-BAPTISTE

Rue Boyer. Lo: 8-237, terrain 25x47.6 sur 1187.6 vacant. Ls E. Guy Horace Boyer à Joseph Picard; \$800 [81423].

Avenue Laval, No 603. Lot pt 15-1114 avec maison en brique, terrain 27 x 82. Herméline Paquet épouse de F. X. Joseph Lacroix à Ed Roy; \$1200 [81440].

Rue Dufferin. Lot 7-137, terrain 25 x 80 supr 2000 vacant. John Molson à Césaire Brousseau; \$225 [81450].

Rue Rivard. Lots 15-381, ½ S.-E. 15-380 terrain 30 x 70 supr 2100 vacant. Léon Chartrand à Alice Charland; \$975 [81452].

Rue Mentana. Lot 11-14, avec maison en bois et brique, neuve, terrain 23x84. Stanislas D. Vallières à Damase Labelle; \$1700 [81475].

#### ST LOUIS—MILE END

Rue Clark. Lot ½ S.-E. 11-351, avec maison en brique, terrain 25x84. Marcès des Papineau épouse de G. Couture et al à Robert Smeall; \$1500 [81428].

Rue Mance. Lots 12-16-18, terrain 50 x 100, vacant. Jos Philippe Baby Casgrain à Ludger Larose; \$750 [81445].

Avenue Casgrain. Lot 10-77, avec maison en brique, terrain 42.6 x 36 supr 3655. Philomène Sarrazin venue de Edm Lahaie à Louis Dazé; \$1950 [81479].

#### WESTMOUNT.

Avenue Grosvenor. Lots 219-101 pt 819-18 50x111; 1 do 52x106.9 d'un côté et 101-5 de l'autre supr 5410. Wm Hy Trenholme à John B. de Lorimier; \$6291 [81402].

Avenue Elm. Lot 375-131, avec maison en pierre et brique, terrain 25x108 John B. de Lorimier à Wm H. Trenholme; \$8000 [81403].

Avenue Rosemount. Lot pt 358, terrain 83 de front 83.6 en arrière x 155.5 d'un côté et 154.4 de l'autre supr 12892,

vacant. Elizabeth Barclay Reeke épouse de John C. Wood et al à Charles W. Trenholme; \$10,313.60 [81409].

Rue Sherbrook et avenue Mount Pleasant. Lots 374-1-29 à 32, 374-1-88, 374-5-9, 374-4-6 et autres immeubles, 1 terrain 100x135 d'un côté et 125 de l'autre, 1 do supr 15343. Fred Whitley à Sarah Ash on Phillips; \$12,000 [81457].

Avenue Mount Pleasant. Lot 374-1-80, avec maison en pierre et brique, terrain 25 x 105.7 d'un côté et 105.8 de l'autre supr 2644. The Rev. Thos. Frye Lewis Evans à Véronica Annie May Ritchie, épouse de John Baxter Wood; \$8554 [81465].

Rue S.-e-Catherine. Lot 379-6, terrain 25 x 110 vacant. Rev. Jacob Ellegood à Thomas C. Dionne et George A. Dionne; \$4250 [81474].

#### ST-HENRI.

Rue St-Ferdinand. Lots 1907, 1908 et 1909, pt N.O. 1910, 3 terrains 42 x 78; 1 do 8.3 de front, 20.4 en arrière x 78, supr 980 chabun, vacants. Louis Alex. Seers et ux à The Merchants Cotton Co; \$2700 [81477].

#### MAISONNEUVE

Avenue Lasalle. Lot 8-282, terrain 25 x 100 vacant Thomas Gauthier à Walter Reed; \$425 [81494].

#### OUTREMONT

Rue Hutchison. Lots 32-1-111, terrain 25x100 vacant. A. Charpentier & Cie à Joseph Arthur Allard; \$900 [81466].

#### VILLAGE TURCOT

Rue St Gabriel. Lots 1694, 1695, 1695a et 1696, avec maison en bois, terrain 74 x 60. Daniel Day à Albert Desforges; \$1550 [81420].

#### COTE ST. PAUL

Lots 3442 et 3443, avec maison en bois, 1 terrain 22.6x90; 1 do 45x90. Hermisdas Gariepy à Charles Price; \$700 [91471].

#### VERDUN

Rue Wellington. Lot 3405-124, terrain 25x112.6 supr 2812.6 vacant. La succession Daniel Hadley à Ovila Papineau; \$275 [81437].

#### NOTRE-DAME DE GRACES

Avenue Kittson. Lot ½ N.O. 52-51, terrain 25x127.4. Charles Gurd à Napoléon Desforges dit St Maurice; \$380 [81467].

#### SAULT AUX RECOLLETS

Lot 489-38, terrain 25 x 94.5 d'un côté et 94.6 de l'autre, supr 2361 vacant. The St Denis Land Co. à Treffié de Grand-maison; \$59 [81392].

Lot 489-37, terrain 25 x 94.1 d'un côté et 94.8 de l'autre supr 2364 vacant. The St Denis Land Co. à Arthur Lapointe; \$59.10 [81495].

**McARTHUR, CORNEILLE & CIE**

— Importateurs et fabricants de —  
Peintures, Huiles, Vernis, Vitres ordinaires  
et de fantaisie, Produits Chimiques et Ma-  
tières colorantes de tous genres.

Spécialité de Colles-fortes et  
d'huiles à Machinerie.

DEMANDEZ NOS PRIX.

310, 312, 314, 316, RUE ST-PAUL  
MONTREAL.

**ARCHITECTES ETC.**

**V. L. ACOMBE,**  
897 rue Ste-Catherine.

**GAMELIN & HUOT,**  
No 58 rue St-Jacques,

**J. EMILE VANIER,**  
Ingénieur Civil et Architecte.  
Ancien élève de l'Ecole Polytechni-  
que. Constructions Civiles et Reli-  
gieuses, Aqueducs, Egouts, Pava-  
vages. — 20 années de pratique.  
107 rue St-Jacques, Montréal.

**L. Z. GAUTHIER,**  
Architecte et Evalueur.  
Ci-devant de la société  
Roy & Gauthier.  
Bâtisse Banque d'Epargnes, Chambre 7,  
Elévateur, 3me étage,  
Tel. Bell Main 2287. 180 rue St-Jacques.

**L. R. MONTBRIAND,**  
Architecte et Mesureur,  
No 230 rue St-André,  
Montréal.

**BOIS**

Tel. Bell 8141 Tel. Marchands 1381

**T. PREFONTAINE & CIE**

LIMITÉ

Bois de Sciage et de Charpente

GROS ET DETAIL

Bureau : coin des rues NAPOLEON ET TRACY

STE-CUNEGONDE

— Clos à bois, le long du Canal Lachine, des deux  
côtés. Téléphone Bell 8141, Montréal.

Spécialité : Bois préparés de toutes façons, assortis  
par longueurs et largeurs en grande quantité.

**MENUISERIE**

**I. CHARBONNEAU & CIE,** Manufacturiers.  
Spécialité : Balcon, galerie en tournage,  
lucarne et menuiserie de fantaisie de tout genre.  
Nos 1890 à 1896 rue St-Laurent, Mile-End.

**EUG. PAQUIN,** Entrepreneur Charpentier-Me-  
nuisier. Réparages de toute sorte à des prix  
défiant toute compétition. 1126B rue St-Antoine,  
St-Henri.

**PEINTRES**

**L. Z. MATHIEU,**

Peinture et Décoration à bon marché,  
No 215 rue Richelieu,  
Ste-Cunégonde.

**O. M. LAVOIE,**

Peintre-Décorateur,  
Peintre d'Enseignes  
et de Maisons. — — —  
Tapissier et Blanchisseur,

No 482 rue St-Hubert,  
Montréal.  
Telephone East 1412.

**THEO. DAVID, PEINTRE et DECORATEUR**

(ENSEIGNES ET MAISONS). Enseignes artisti-  
ques sur Bois, Toile Cirée, Coton, Ecrans. Dorure  
sur Verre. Lettres en bois, — ma spécialité.

**500 a RUE CRAIG,**  
(A 3 portes de la rue St-Laurent.)

**PLATRE ET MARBRE**

**HORMISDAS CONTANT,** Entrepreneur Pla-  
trier, 290 rue Beaudry. Phone Bell E. 1177.

**PLOMBIERS ETC.**

**E. DOUVILLE,**  
137B rue St-Urbain, Montréal.

**L. GIRARD & CIE,** Plombiers, Couvreur,  
Ferblantiers. Spécialité : Corniche en  
tôle galvanisée. 350 rue St-Laurent. Tel. Mar  
chands 116.

BELL TEL. 8180.

TOUT OUVRAGE GARANTI

**J. G. DUQUETTE**

Autrefois de la  
Montreal Roofing Co.

**Couverture et Pavage**

— GENERAL —

Bureau et Atelier 180 rue Guy, Montreal

Spécialités pour les couvertures en Gravois et en  
Ciment. Planchers en Asphalte, Planchers en  
Volcanite, Caves mises à l'épreuve des rats et  
de l'humidité.

Réparations de toutes sortes faites avec promp-  
titude.

Neige enlevée des toits par des hommes expéri-  
mentés.

**EMILE JOSEPH, LL. B.**

**AVOCAT**

**MONTREAL.**

New York Life Bldg.

Chambre 701

Tél. Bell Main 1787

Lot 1/5 ind. pt 319-1 à 6. Nap. Racine, curateur de Ludger alias Louis D. Gagnon interdit, à la succession Régis Gagnon, père; \$75 [81447].

**ST LAURENT**

Lot 79-54, 55, 68 et 69. Annie Farrell, épouse de Patrick Grace à Disiré Leclair et autres. \$100 [81433].

**LACHINE**

1ère avenue. Lot 916-122, terrain 50 x 129.9 d'un côté et 130.6 de l'autre vacant. James Armstrong et J. J. Cooke à Elie Leroux; \$165 et autres considérations [81486].

**RIVIÈRE DES PRAIRIES**

Lot pt 128. Zénophile Dagenais à Hormisdas Pepin; \$1500 [81442].

**STE ANNE DE BELLEVUE**

Lot pt 170 b, terrain vacant. Cyprien Bezner à Urgel Brunet; \$300 [81393].

Lot pt 14, avec maison, etc. Fred. E. Meredith à Edw. S. Clouston; \$2533.33 [81446].

**STE GENEVIÈVE**

Lot 271. avec maison, etc., terrain supr 74 arpents et 90 perches. Siméon Legault à F. X. Exildas Legault; \$18010 [81437].

**ISLE BIZARD**

Lot 106, avec maison, etc., terrain supr 32 arpents et 15 perches. Isaïe Leblanc à Césaire Proulx dit Clément; \$1119.12 [81489].

Voici les totaux des prix de ventes par quartiers:

|                           |             |
|---------------------------|-------------|
| St Jacques.....           | \$32,000 00 |
| St Laurent.....           | 23,000 00   |
| St Louis.....             | 1,600 00    |
| Ste Marie.....            | 4,550 00    |
| Ste Anne.....             | 13,500 00   |
| St Antoine.....           | 48,893 00   |
| Hochelega.....            | 735 00      |
| St-Denis.....             | 15,685 70   |
| St Jean-Baptiste.....     | 4,700 00    |
| St Louis-Mile End.....    | 4,200 00    |
| Westmount.....            | 49,408 60   |
| St Henri.....             | 2,700 00    |
| Maisonnette.....          | 425 00      |
| Outremont.....            | 900 00      |
| Village Turcot.....       | 1,550 00    |
| Côte St Paul.....         | 700 00      |
| Verdun.....               | 275 00      |
| Notre-Dame de Grâces..... | 360 00      |

\$205,182 30

Les lots à bâtir ont rapporté les prix suivants:

Rue Fullon et ruelle Rivet, quartier Ste-Marie, 19c le pied.

Rue St Edouard, quartier St Denis, 40c le pied.

Rue Huntley, quartier St Denis, 7½c le pied.

Rue Rivard, quartier St Denis, 33½c le pied.

Rue Boyer, quartier St Jean-Baptiste, 50½c le pied.

Rue Dufferin, quartier St Jean-Baptiste, 11½c le pied.

Rue Rivard, quartier St Jean-Baptiste, 46 3/70c le pied.

Rue Mance, St Louis-Mile-End. 15c le pied.

Avenue Rosemount, Westmount, 80c le pied.

Rue Sainte Catherine, Westmount, \$1-54 5/9 le pied.

Rue St Ferdinand, St Henri, 25c le pied.

Avenue Lasalle, Maisonneuve, 17c le pied.

Rue Hutchison, Outremont, 36c le pied.

**PRÊTS ET OBLIGATIONS HYPOTHECAIRES**

Pendant la semaine terminée le 23 octobre 1899, le montant total des prêts et obligations hypothécaires a été de \$68,254, divisés comme suit, suivant catégories de prêteurs:

|                         |                |
|-------------------------|----------------|
| Particuliers.....       | \$30,413       |
| Succession.....         | 300            |
| Cie de prêts.....       | 18,900         |
| Autres corporations.... | 18,641         |
|                         | <hr/> \$68,254 |

Les prêts et obligations hypothécaires ont été consentis aux taux de:

5 % pour \$600; \$1,000; \$7,000 et \$10,000.

5½% pour \$2,500; \$3,000 et \$3,200.

Les autres prêts et obligations portent 6 pour cent d'intérêt à l'exception de \$400 et \$1,000 à 7 et \$1,000 à 8 p. c. d'intérêt ainsi que \$1,188 à 1 pour cent par mois.

**Pour clore une succession**

Magnifique maison privée,  
**No 135 RUE BERRI**, à 5 minutes de marche seulement de l'Hôtel de Ville et du Palais de Justice. Une chance rare. Prix \$7,500.

**DESMARTEAU & KENNEDY,**  
1598 Rue Notre-Dame.

## La Construction

### Contrats donnés

Chez Gamein & Huot, architectes, rue St Jacques, No 58; une bâtisse, à Valleyfield, à 2 étages, formant un logement, Entrepreneurs généraux Bélanger & Frère.

Propriétaire, Jack Anderson.

### NOTES

M. Jos Sawyer, architecte, prépare le plan et devis pour 2 maisons formant 6 logements, que MM. Hamelin & Gagné feront ériger rue Souvenir, à Ste Cunégonde; les soumissions seront demandées sous peu.

## VENTES PAR LE SHÉRIF.

Du 7 au 14 novembre 1899.

### DISTRICT DE MONTREAL

People's Mutual Bldg Sy vs Michael Guerin.

Montréal—Le lot 4 du quartier St Louis, situé rue Lagachetière, avec bâtisses.

Vente le 10 novembre, à 10 h., a. m., au bureau du shérif.

Philémon Cousineau vs Dame J. B. T. Jasmin.

St Vincent de Paul et Sault aux Récollets.—10 Le lot 20, avec bâtisses.

20 Le lot 216, avec bâtisses.

Vente le 10 novembre, à 10 h., a. m., à la porte de l'église St Vincent de Paul, pour le lot de cette paroisse et le 11 novembre à 10 h. a. m., au bureau du shérif à Montréal, pour le lot situé au saut aux Récollets.

The Sun Life Assurance Co vs Edm. Wm Pat. Guerin.

Montréal—Les 46 lots de la subdivision du lot original numéro 23 du quartier Hochelaga, situés rues Nicolet, Chambly, Forsyth, Ste Catherine et Sherbrooke.

Vente le 10 novembre, à 11 h. a. m., au bureau du shérif.

The Sun Life Assurance Co vs Michael Guerin.

Montréal—Cent quarante-quatre lots de la subdivision du lot 23 du quartier Hochelaga, situés rue Ste Catherine, Chambly et autres rues.

Vente le 9 novembre, à 10 h. a. m., au bureau du shérif.

In re James S. Thompson failli.

Montréal—Les lots 48-7, 11, 30 et 37 du

quartier St Laurent, situés rue Prince Arthur.

Vente le 11 novembre, à 10 h. a. m., au bureau du shérif.

### DISTRICT DE JOLIETTE

Marie G. Dubeau vs Arthur Dubeau et al St Norbert—La moitié du lot 366.

Vente le 8 novembre, à 10 h. a. m., à la porte de l'église paroissiale.

Chs H. Flamand vs Joseph Ratelle.

Joliette—Le lot 587-4, situé rue Mc Conville, avec bâtisses.

Vente le 9 novembre, à 10 h. a. m., au bureau du shérif.

### DISTRICT D'OTTAWA

J. B. Fortin vs Ed. Tremblay fils.

Hull—La partie du lot 175, situé avenue Dupuis, avec bâtisses.

Vente le 7 novembre, à 10 h. a. m., au bureau du shérif.

### DISTRICT DE TERREBONNE.

J. M. M. Duff vs Joseph Palliser.

Lachute—Le lot 884 et pt. du lot 1334, avec bâtisses.

Vente le 13 novembre, à 2 h. p. m., à la porte de l'église paroissiale.

### DISTRICT DES TROIS-RIVIERES

Théod. Jacques vs Joseph Lavallée.

St Pierre les Beccquets—Les lots 193 et 194, contenant 23 arpents, avec bâtisses.

Vente le 8 novembre, à 10 h. a. m., à la porte de l'église paroissiale.

JOURNAL DE LA JEUNESSE.—Sommaire de la 1403e livraison (21 octobre 1899). L'or du pôle, par Danielle d'Arthez.—La fabrication des épingles en acier, par L. Viator.—Trois coups de ligne, par Emile Maison.—Le Transvaal, par Henri Jacotet.—Réponse fantaisiste.—Le page de Jehanne, par Mme la Comtesse de Houdetot.—Les moulins à vent d'hier et d'aujourd'hui, par Daniel Bellet.

Abonnements: France: Un an, 20 fr. Six mois, 10 fr. Union Postale: Un an, 23 fr. Six mois, 11 fr. Le numéro: 40 centimes.

Hachette & Cie, boulevard Saint-Germain, 79, Paris.

TOUR DU MONDE.—Journal des voyages et des voyageurs.—Sommaire du No 42 (21 octobre 1899).—10 Sur la frontière Indo-Afghane, extraits du Journal de route d'un Archéologue (La vallée du Svat), par M. A. Foucher.—20 A travers le monde: De Marseille en Asie Centrale; Réception par le 15<sup>e</sup> régiment de G. enadiers à Tiflis; Le Chemin de fer transcaspien; Géok-Tépé, par F. de l'Harpe.—30 A travers la nature: Un nouveau gibier; L'acclimatation du Tinamou, par Henri Coupin.—Grandes courses de Terre et de Mer: Explorat on du Mont Wrangell dans l'Alaska; Le Chemin de fer de Sierra-Leone.—50 Livres et Cartes.—60 Les Revues Etrangères: Les Voies de Communication du Siam (Le mouvement géographique, Bruxelles); Une Ecole coloniale allemande (Deutsche kolonial Zeitung).

Abonnements: France: Un an, 26 fr. Six mois, 14 fr. Union Postale: Un an, 28 fr. Six mois 15 fr. Le numéro: 50 centimes.

Bureaux à la librairie Hachette & Cie, 79, boulevard Saint-Germain—Paris.

**Bibliothèque  
et Archives  
nationales**

**Québec** 

# *Le Prix Courant*

Page(s) manquante(s)