

TÉLÉ SOLEIL

SEMAINE DU 19 AU 25 NOVEMBRE 1994

LA SOIRÉE DES MASQUES

Premier gala de l'Académie
québécoise du théâtre, animé par
Benoît Brière et Martin Drainville.

Aux Beaux Dimanches à 20h, à Radio-Canada



TÉLÉ ROMANS

SEMAINE DU 19 NOVEMBRE

LUNDI 21 NOVEMBRE

17h00 **11 6 7 9 2 12 13 13**

WATATATOW 94082

Camille (Sandra Dumaresca) est affolée à l'idée que ses parents rencontrent Émilie et Chicoline (Élyse Aussant et Fabien Dupuis); elle essaie de se débarrasser d'eux.

19h00 **11 6 7 9 2 12 13 13**

4 ET DEMI... 81518

ET DES PUCES. Louis et Pascal (Robert Braouillette et Alain Zouvi) ne s'entendent pas sur le métier et sur la façon de faire les choses. Le Dr Dufour (Jacques-Henri Gagnon) songe à implanter l'informatique à la clinique. Pascal est victime d'une fraude.

4 5 6 7 9 11 LA TU PARLES! 8957

VIVE LA FRANCE! Toute l'équipe s'est rendue en France assister à un colloque. Pour gagner les faveurs de Geneviève (Sylvie Baucher), le réalisateur du talk-show le plus populaire en France invite Jean-Michel (Patrick Huard) à son émission.

19h30 **11 6 7 9 2 12 13 13**

LA PETITE VIE 29266

LA CORRESPONDANTE DE MOMAN. Depuis de nombreuses années, Moman (Serge Thériault) entretient par correspondance une amitié avec une Française (Véronique Le Flagoais). Voilà que celle-ci, en compagnie de son mari (Benoît Brière), décide de venir rendre visite à Moman et à Papa (Claude Meunier) pendant quelques jours. REPRISE

20h00 **11 6 7 9 2 12 13 13**

À NOUS DEUX! 32889

Philippe (Raymond Legault) défend Max (Julien Laroque), poursuivi en justice pour avoir blessé un adversaire lors d'un match de hockey. Vincent et Simone (Luc Picard et Linda Roy) se voient de plus en plus souvent. Simone avoue à Philippe les sentiments qu'elle éprouve envers lui. Releté par Valérie (Annick Bergeron), Claude Paquette (Daniel Brière) demande pardon à Martine (Marie Charlebois). (1h)

21h00 **4 5 6 7 9 11 ENT'CADIEUX**

36063 STATU QUO. Maria-Luisa (Patricia Perez) apprend que Gaétan (Jacques Thibault) n'est pas divorcé; comment réagira-t-elle? Alexis (Vincent Bolduc) décide d'héberger Renaude. (1h)

MARDI 22 NOVEMBRE

17h00 **11 6 7 9 2 12 13 13**

WATATATOW 54919

Mélanie (Manon Arsenault) tente par tous les moyens de se faire des amis. Elle invente un mensonge grossier pour qu'on la prenne en pitié.

19h00 **4 5 6 7 9 11**

CHAMBRES EN VILLE 92174 Roxanne (Marie-Soleil Tougas) a élu temporairement domicile chez Geneviève (Patricia Paquin). Alexandra (Nathalie Rose) met la clef dans la porte de l'hôtelier. Caroline (Julie Deslauriers) a le vague à l'âme. (1h)

20h00 **11 6 7 9 2 12 13 13**

MONTREAL P.Q. 92716

Roxanne et Edmond (Joëlle Morin et David La Haye) partent pour la Gaspésie. Urbain (Gilles Renaud) retombe en enfance. Fleur-Ange (Marie Tifa) est plus déterminée que jamais. Leonardo (Yves Desgagnés) demande à Kate (Julie McClemens) de poser pour lui. Victor (Jacques Godin) ne tient plus en place. (1h)

MERCREDI 23 NOVEMBRE

17h00 **11 6 7 9 2 12 13 13**

WATATATOW 43304 Carl (François Fortin) souhaite passer la journée avec Mado (Chantal Collin), mais celle-ci a prévu de faire autre chose.

19h00 **11 6 7 9 2 12 13 13**

SANTA MARIA 63168

MADAME BUTTERFLY. En cherchant à comprendre pourquoi Michel (Bernard Fortin) est si perturbé par la présence de jeunes punks au centre, Rambo (Martine Francke) découvre qu'il cache un secret.

19h30 **8 9 12 15 15 22 32 35 40**

ZAP 733323 LARGUEZ LES AMARRES. Ça va décidément très mal pour Antoine (Mathieu Grondin). Ses copains ne le comprennent plus. Myriam (Marie Bégin) convoque les parents. Antoine se retrouve dans de sales draps et c'est l'école qui, finalement, viendra à sa rescousse... de justesse! (1h)

20h00 **11 6 7 9 2 12 13 13** SOUS UN

CIEL VARIABLE 98491

Léon (Guy Provost) peut enfin sortir de l'hôpital. Benjamin (Gilles Pelletier) réagit mal face à l'indépendance de Raymond (Jacques Allard). Annie (Fanny Fennec) persiste dans son prolet. Mireille (Pascale Montpetit) est agréablement surprise par le retour d'André Martineau (Jacques Girard). (1h)

JEUDI 24 NOVEMBRE

17h00 **11 6 7 9 2 12 13 13**

WATATATOW 45601

Profitant du fait que Marie-Claude (Catherine Sénéart) est seule à la maison, Martin (Étienne de Possillé) lui fait des avances.

19h00 **11 6 7 9 2 12 13 13**

L'ARCHE DE ZOÉ 23095

PLEINE LUNE. Camilien (Normand Chouinard) se croit abandonné par Bélice et blâme Manon (Annette Garant) et les féministes. En cette soirée de pleine lune, des couples inattendus se forment.

4 5 6 7 9 11 CHOP SUEY 4705

L'IMPROMPTU DE LA PINOTE. Walter (Guy Jodain) voudrait vivre à Londres avec Judith (Marie-Soleil Tougas). Carmen (Isabelle Miquelon) réserve une surprise à Henri (Pascal Auclair) qui est déprimé. C'est l'anniversaire de Jean (Marcel Leboeuf), mais ses amis semblent l'avoir oublié.

20h00 **11 6 7 9 2 12 13 13**

LES FILLES DE CALEB 67076

La mort de Charlotte (Jessica Barker) affecte beaucoup Lazare et Emilie (1h) REPRISE

VENDREDI 25 NOVEMBRE

19h30 **8 9 12 15 15 22 32 35 40**

GRAFFITI 70922

LÉGITIME DÉFENSE. Rien ne va plus chez les Duguay. Éric (Denis Roy) règle ses comptes avec Maurice (Aubert Pallascio). Yolande (Muriel Dutil) poursuit lentement mais sûrement son cheminement vers l'autonomie. En reprise le samedi suivant, 18h00.

21h00 **2** TRIPLEX 9477

RECHERCHÉS. Anouk (Sylvie Drapeau) est partie depuis quelques jours laissant Nathalie (Dominique Leduc) sans nouvelles. Emmanuel (Francis Reddy) et Ana Maria (Claudia Ferri) reviennent d'un voyage à

Des recettes faciles pour cuisiner sans problèmes!

Un duo dynamique! Une émission doublement divertissante!

LUNDI AU VENDREDI

LES 7 JOURS DE SOEUR ANGÈLE

10h

LES CHRISTINE

10h30

SRC 

De tout pour faire un monde

TÉLÉ SOLEIL

Stations	VCR plus +	Câble
2 CJBR (R.-C.) Rimouski	02 (21)	02
2 CFAP (TQS) Québec	02 (35)	13
3 WCAX (CBS) Burlington	03	27
4 CFCM (TVA) Québec	04 (10)	07
5 CKMI (Ind.) Québec	05 (06)	03
5 WPTZ (NBC) Plattsburgh	63	16
5 CHAU (TVA) Carleton	05 (10)	02
15 TV5 (TV CINQ) Montréal	46	15
6 CBGAT (R.-C.) Matane	25 (21)	07
6 CJPM (TVA) Chicoutimi	26 (10)	06
7 CHLT (TVA) Sherbrooke	07 (10)	04
7 CKRT (R.-C.) Rivière-du-Loup	07 (21)	03
8 CIVV (R.-Q.) Saguenay-Lac-St-Jean	08 (17)	02
9 CKSH (R.-C.) Sherbrooke	09 (21)	13
9 CIMT (TVA) Rivière-du-Loup	09 (10)	04
9 CIVG (R.-Q.) Sept-Îles	09 (17)	02
11 CBVT (R.-C.) Québec	11 (21)	06
11 CFER (TVA) Rimouski	11 (10)	13
12 CFCF (CTV) Montréal	12 (32)	12
12 CIVF (R.-Q.) Baie-Trinité	12 (17)	12
12 CKRS (R.-C.) Jonquières	21	03
13 CKTM (R.-C.) Trois-Rivières	13 (21)	26
13 CBST (R.-C.) Sept-Îles	13 (21)	06
15 CIVQ (R.-Q.) Québec	15 (17)	08
15 CIVK (R.-Q.) Carleton	15 (17)	08
22 CIVB (R.-Q.) Rimouski	22 (17)	08
22 WVNY (ABC) Burlington	22	22
32 CIVK-1 (R.-Q.) Gascons	15 (17)	08
35 CIVK-3 (R.-Q.) Gaspé	15 (17)	08
40 CIVK-2 (R.-Q.) Percé	15 (17)	08
57 WCFE (PBS) Plattsburgh	57	14
TVCC-Québec-Lévis Vidéoway (TVI) Montréal	—	09 10
Météomédia	—	17
MusiquePlus	55	20
TVEQ	—	23
Télé • Mag (région 03)	—	24
Réseau des sports	53	25
CBC Newsworld	—	29
Canal Famille	56	30
Super Écran	64	32
First Choice	62	33
TSN	43	34
CNN	—	35



L'histoire des jumelles Dionne racontée en deux épisodes de deux heures, dimanche et mardi, aux réseaux CBS et CBC.



PATRICK BRUEL, EN ATTENDANT BERCY présente des instants inédits de sa carrière, à TV5, samedi à 21h.



Le procès de Léopold Dion (Gildor Roy) aux GRANDS PROCÈS, mardi, 20h, à TVA.



TVA présente une émission spéciale pour souligner le retour de BEAU DOMMAGE, le groupe qui a marqué le Québec, lundi à 20h.



Myriam Bédard en compagnie d'Yvon Deschamps à la troisième émission tirée des galas JUSTE POUR RIRE, dimanche, 19h, à Radio-Canada.

Si vous avez des plaintes à formuler au sujet de votre service de télévision par câble, veuillez vous adresser au:
Conseil des normes de télévision par câble
220, av. Laurier Ouest (bureau 560)
Ottawa (Ontario) K1P 5Z9

Aux abonnés de VCR Plus +

Pour enregistrer une émission, composez le code apparaissant dans l'horloge immédiatement après l'identification de chaque programme. Laissez le VCR Plus + sur le magnétoscope et votre émission sera enregistrée automatiquement.

Veuillez appeler sans frais au **1-800-3564-827**, pour toute information concernant le VCR Plus +.
© 1991 GEMSTAR Development Corp.

Appréciation des films

Les chiffres placés immédiatement à côté du film réfèrent à la valeur artistique (1) chef-d'œuvre, (2) remarquable, (3) très bon, (4) bon, (5) moyen, (6) médiocre, (7) minable.
COPYRIGHT - Office des Communications sociales

Émissions noir et blanc

Émissions codées pour sourds ou malentendants

Rédaction 647-3394
Publicité générale 647-3270
Publicité de détail 647-3435

Télé-Magazine est édité au numéro 390, rue St-Vallier Est, Québec G1K 7J6, par LE SOLEIL, division Groupe Unimédia Inc. «Courrier de la deuxième classe, enregistrement no 1206».

Notre page couverture

LA SOIRÉE DES MASQUES

Pour la première fois au Québec, on rend hommage aux artisans du théâtre au cours d'un gala diffusé à la télévision. Vingt et un des 28 masques seront remis à des artistes, auteurs, acteurs, metteurs en scène et artisans, qui se sont illustrés dans les 147 productions mises en nomination. Le Théâtre des gens d'en bas du Bic a reçu, à lui seul, huit nominations. Plusieurs artistes de Québec sont «nominés».

La soirée des masques n'échappe pas à la règle du gala. On en confie généralement l'animation à des gens qui font rire. Benoit Brière et Martin Drainville ont été choisis pour tenir ce rôle difficile. Ils offriront notamment une histoire du théâtre québécois... en cinq minutes. La mise en scène a été confiée à René Richard Cyr, les textes sont de Dominic Champagne. Andrée Lachapelle, présidente de l'Académie québécoise de théâtre, veille sur cette remise de prix.

Jocelyn Barnabé réalise cette émission coproduite par Radio-Canada, Sogestalt 20001 et l'Académie.

Le gala est diffusé au réseau français de Radio-Canada à 20h, dimanche.

5h00 **12** VENDREDI: HILL STREET BLUES 4323813
 5h05 **5** MARDI 54973551
 MERCREDI 54877323
 JEUDI 54844095
 VENDREDI 54811767
 NBC NIGHTSIDE
 5h13 **12** LUNDI: PUB 7846624
 5h21 **12** MERCREDI: PUB 7706052
 5h30 **5** NBC NEWS AT SUN-RISE 3485402
 Avec John Palmer. □
 5h43 **12** LUNDI: VIDEO GOLD 33129518
 5h44 **12** JEUDI: VIDEO GOLD 33050434
 5h51 **12** MERCREDI: VIDEO GOLD 14984149
 5h52 **12** MARDI: VIDEO GOLD 14080377
 5h54 **12** VENDREDI: VIDEO GOLD 14911293
 5h55 **11 6 2 12 13**
 LUNDI: LE POINT MÉDIAS 83593711
 Anim.: Jean-François Lépine et Raymond Saint-Pierre. Reprise de vendredi. □
 MARDI 83560483
 MERCREDI 83464255
 JEUDI 83431927
 LE POINT
 Anim.: Jean-François Lépine. REPRISE □
11 6 7 13
 VENDREDI: LE POINT 23351583 / 84777632 / 40705038 Reprise □
2 12 13 VENDREDI: LE POINT 69827813 / 23359125 / 47012019 Reprise □
 6h00 **3** CBS MORNING NEWS 22518
 Avec Monica Gayle et Dana King. À WCAX: (1h) □
4 5 6 SALUT, BON-JOUR! (D)
 LUNDI 361808 / 992792 / 967686
 Anim.: Guy Mongrain. (3h)
 MARDI 230984 / 961822 / 947822
 MERCREDI 238526 / 870526 / 856526
 JEUDI 285434 / 827434 / 812182
 VENDREDI 161800 / 809038 / 885038
5 TALE SPIN 3495889
 Dessins animés.
7 9 11 SALUT, BON-JOUR! (D)
 LUNDI 987860 / 527402 / 512570
 MARDI 956990 / 416342 / 514938
 MERCREDI 865694 / 483014 / 401410
 JEUDI 812502 / 461892 / 456960
 VENDREDI 894106 / 427458 / 445854
9 AU 100 TUPLE 44266
12 MARIE SOLEIL 37976 □
22 ABC WORLD NEWS THIS MORNING 95150 □

6h15 **7 13** LUNDI 26506995 / 33742006
 MARDI 26573667 / 67047218
 MERCREDI 26477439 / 40891930
 JEUDI 26437811 / 74196142
 CROIS SEULEMENT
 6h30 **11 6 7 13** BON MATIN (D) 610247 / 151605 / 894112
 Anim.: Suzanne Lévesque. (2h30)
5 RUSH LIMBAUGH 5375024
9 2 12 BON MATIN (D) 625179 / 270518 / 618889
 Anim.: Suzanne Lévesque.
12 CANADA A.M. 618889
 Avec Keith Morrison, Valerie Pringle, Wei Chen, Dan Matheson et David Stewart-Patterson. (2h30) □
13 BON MATIN (D) 269537
57 BLOOMBERG BUSINESS NEWS 6698889
 6h45 **57** A.M. WEATHER 22420060
 7h00 **3** CBS THIS MORNING 30976
 Avec Paula Zahn, Harry Smith et Mark McEwen. (2h) □
5 THE CBC MORNING NEWS 63228
 En provenance de Halifax. (2h)
5 THE TODAY SHOW 2804421
 Anim.: Bryant Gumbel, Katherine Couric, Gene Shalit et Willard Scott. (2h) □
22 GOOD MORNING AMERICA 63957
 Cette semaine: techniques de marchandage pour rejoindre les enfants. (2h) □
57 SESAME STREET 657570 (1h) □
 8h00 **57** BARNEY & FRIENDS 341247 □
 8h30 **15** TÉLÉMATIN 140150
 Anim.: William Leymergie. Informations, rubriques pratiques et divertissements. (1h30)
8 9 12 15 15 22
32 35 40 LUNDI: INTRODUCTION TO CULTURE 86889 / 39995 / 22605 / 75711
 Cours universitaire. (1h30)
 MARDI: GESTION DE LA CROISSANCE D'UNE PME 22261 / 40700 / 46938 / 88984
 Cours universitaire. (1h)
 MERCREDI: DÉVELOPPEMENT ÉCONOMIQUE ET EMPLOI 34052 / 35323 / 28033 / 62491
 Cours universitaire. (1h)
 JEUDI: MONTRÉAL EN ÉVOLUTION 12863 / 11298 / 59368 / 48366
 Cours universitaire. (1h)
 VENDREDI: CONTEXTES D'UTILISATION DES PSYCHOTROPES 78496 / 71125 / 64835 / 17941
 Cours universitaire. (1h)

57 MR. ROGERS' NEIGHBORHOOD 340518 □
 9h00 **11 6 7 13** LES CHATOUILLES DU MATIN 6970063 / 4897711 / 1222781
3 LUNDI 51518
 MARDI 11445
 MERCREDI 17120
 VENDREDI 46632
 REGIS AND KATHIE LEE
 Avec Regis Philbin et Kathie Lee Gifford. (1h)
3 JEUDI: THE 35TH ANNUAL CBS ALL-AMERICAN THANKSGIVING DAY PARADE 947637
 Diffusion de trois défilés: le défilé des grands magasins Macy's de New York; le défilé Aloha en provenance d'Hawaï; le défilé du Père Noël de Toronto; reportages en provenance de Walt Disney World à Orlando et de Disneyland en Californie; patinage artistique à la patinoire Wolman de Central Park. Certains passages sont en direct. (3h)
4 5 6 BLA BLA BLA...!
 LUNDI 42860 / 77570 / 709614
 Anim.: Danielle Oulmet. Inv.: Nathalie Simard. (1h)
 MARDI 19087 / 62193 / 505006
 Inv.: Serge Laprade. (1h)
 MERCREDI 15762 / 59120 / 999946
 Inv.: Patrick Norman. (1h)
 JEUDI 84347 / 35095 / 454328
 Inv.: Jacques Rougeau. (1h)
 VENDREDI 44274 / 88632 / 942038
 Inv.: Laurence Jalbert. (1h)
5 WHAT ON EARTH 28518
 Anim.: Bruce Steele.
5 LUNDI 3404537
 MARDI 3471209
 MERCREDI 3368781
 VENDREDI 3302125
 SALLY JESSY RAPHAEL
 Talk-show. (1h)
5 JEUDI: MACY'S THANKSGIVING DAY PARADE (D) 2794724
 Défilé de l'Action de Grâce des grands magasins Macy's de New York. (3h)
7 9 11 BLA BLA BLA...!
 LUNDI 48286 / 20686 / 48082
 MARDI 57261 / 25321 / 25349
 MERCREDI 51588 / 79138 / 95946
 JEUDI 20163 / 53415 / 17181
 VENDREDI 46800 / 42800 / 40496
9 2 12 LES CHATOUILLES DU MATIN 6985995 / 2388995 / 6978605
12 SHARON MANN'S BODY TECH 37353
 Exercices.
13 LES CHATOUILLES DU MATIN 5878112
22 THE GORDON ELLIOTT SHOW 19112

57 THE KIDSONGS TELEVISION SHOW 324570 □
 9h01 **11 6 7 9 2**
12 13 13 PACHA ET LES CHATS 4314889
 Marionnettes.
 9h15 **11 6 7 13** IRIS LE GENTIL PROFESSEUR 92772911 / 34468605 / 72534792
 Marionnettes.
9 2 12 IRIS LE GENTIL PROFESSEUR 80077583 / 25655889 / 60277781
13 IRIS LE GENTIL PROFESSEUR 37215808
 9h30 **11 6 7 13** LES MOOMINS 65624 / 93286 / 49599
 Dessins animés.
2 LUNDI: IMAGES DU QUÉBEC 10063
5 CBC PLAYGROUND 47131
 Émission pour les enfants d'âge pré-scolaire. Présentation de productions pour jeunes, tournées en Europe et aux États-Unis.
8 9 12 15 15 22
32 35 40 MARDI: INTERVENTION AUPRÈS DES PERSONNES ÂGÉES ATTEINTES DE DÉFICITS COGNITIFS 693700 / 317358 / 333396 953174
 Cours universitaire. (1h)
 MERCREDI: INVESTISSEMENT IMMOBILIER 189052 / 718588 / 734526 / 345656 (1h)
 JEUDI: LES GRANDS COURANTS DE L'ART II 646892 / 282618 / 275328 / 879786 (1h)
 VENDREDI: PRÉVENTION DES TOXICOMANIES: ASPECTS THÉORIQUES 101274 / 754380 / 747090 / 307496 (1h)
9 2 12 LES MOOMINS 47228 / 10063 / 63266
12 HOMEWORKS 63266
13 LES MOOMINS 81686
57 PAPPYLAND 894781
 10h00 **11 6 7 13** LES 7 JOURS DE SOEUR ANGÈLE
 LUNDI 75599 / 80150 / 24841
 Avec Soeur Angèle et Stéphane Carrier. Aujourd'hui: boeuf braisé à la mode.
 MARDI 59006 / 40087 / 17006
 Aujourd'hui: menu express: melon prosciutto à la menthe et au citron; linguine à la coriandre; pêches bavaises.
 MERCREDI 48491 / 55410 / 50061
 Aujourd'hui: gâteau chocolaté et coulis de framboises.
 JEUDI 15618 / 39927 / 73618
 Aujourd'hui: terrine de riz et épinards avec coulis de poivrons rouges; technique: décoration de légumes.
 VENDREDI 79361 / 84922 / 42293

TÉLÉ MATINÉE DU LUNDI

21 NOVEMBRE
 AU VENDREDI
 25 NOVEMBRE
 SEMAINE DU 19 NOVEMBRE

Aujourd'hui: jambon rôti à l'ail et à la moutarde; tire Sainte-Catherine.
2 LUNDI: VISION MONDIALE 22957
 Émission humanitaire. (1h)
3 LUNDI: NORTHERN EXPOSURE 42711
 Comédie dramatique avec Rob Morrow. (1h)
 MARDI 11396
 MERCREDI 82385
 VENDREDI 44125
 NORTHERN EXPOSURE (1h)
4 5 6 TOP MODÈLES 11353 / 39773 / 88792
5 THEODORE TUGBOAT 8803353
5 LUNDI 2890228
 MARDI 2787700
 MERCREDI 2754472
 VENDREDI 2798816
 THE OPRAH WINFREY SHOW (1h) □
15 LUNDI: PANORAMA 807792
 Magazine culturel. Anim.: Monika Merinat. REPRISE
 MARDI: DÉCOUVERTE 386754
 Reprise de lundi, 17h00.
 MERCREDI: SOUS LA COUVERTURE 401052
 Magazine de l'actualité littéraire. Anim.: Suzanne Lévesque. (1h)
 JEUDI: TÊTE À TÊTE 959144
 (1h) Reprise de mercredi.
 VENDREDI: LA RUÉE VERS L'ART 421816
 Anim.: Marie Plourde. (1h)
7 9 11 TOP MODÈLES 24841 / 73131 / 75599
8 9 12 15 15 22
32 35 40 LUNDI: HISTOIRE DES FORMES URBAINES 68773 / 28179 / 11889 (1h)
9 2 12 LES 7 JOURS DE SOEUR ANGÈLE
 LUNDI 73131 / 93957 / 66841
 MARDI 64938 / 79822 / 57648
 MERCREDI 53323 / 82897 / 46033
 JEUDI 13250 / 37892 / 37160
 VENDREDI 84293 / 28699 / 77903
12 DINI 11889 (1h) □
13 LES 7 JOURS DE SOEUR ANGÈLE
 LUNDI 99266
 MARDI 59193

TÉLÉ MATINÉE (SUITE)

MERCREDI 62168
JEUDI 22095
VENDREDI 91670
15 15 22 LUNDI:
HISTOIRE DES FORMES
URBAINES 20624 / 20624
/ 75792 (1h)
22 PUB 75792
(1h)
32 35 40 LUNDI:
HISTOIRE DES FORMES
URBAINES 20624 / 20624
/ 20624 (1h)
57 MR. ROGERS' NEIGH-
BORHOOD 791228 □
10h15 5 FRED PENNER'S
PLACE 54053044
10h30 11 6 7 13 LES
CHRISTINE 870247 /
311605 / 652452
Anim.: Christine Lamer et
Christine Chartrand. (1h30)
2 MARDI 59919
MERCREDI 46946
JEUDI 22811
VENDREDI 82748
IMAGES DU QUÉBEC
4 5 6 AIMER

75402 / 17402 / 68889
5 MR. DRESSUP 17402
Anim.: Ernie Coombs.
15 LUNDI: RÉDAC-
TEURS EN CHEF 285421
Reprise de samedi, 18h00.
MARDI: VINS ET FROMA-
GES 662071
Reprise de lundi, 14h00.
7 9 11 AIMER
28470 / 17599 / 35995
8 9 12 15 15 22
MARDI 86087 / 19764 /
95822 / 40396
MERCREDI 82762 /
82859 / 14287 / 11385
JEUDI 75927 / 68724 /
51434 / 97250
LE MARCHÉ AUX IMAGES
VENDREDI: JUSTICE DES
MINEURS 495125 /
630485 / 135895 /
682699. (1h)
9 2 12 LES CHRIS-
TINE 885179 / 449266 /
878889
13 LES CHRISTINE
403599
57 READING RAINBOW
353082 □
11h00 2 BIBI ET GENE-
VIÈVE 8024
3 LUNDI 39247
MARDI 91532

MERCREDI 32679
VENDREDI 24361
THE PRICE IS RIGHT
Anim.: Bob Barker. Jeu. (1h)
4 5 6 BON APPÉ-
TIT
LUNDI 5112 / 66792 /
59082 Anim.: Claudette et
Marie-Josée Taillefer. Recet-
te: pouding aux pommes et
aux poires.
MARDI 6532 / 26629 /
28667
Recette: sandwiches californi-
ens.
MERCREDI 7762 / 22304
/ 91014
Recette: salade d'épinards et
bacon.
JEUDI 2144 / 91989 /
68231
Recette: chou-fleur gratiné.
VENDREDI 4816 / 68106
/ 37816
Recette: hamburger cajun.
5 SESAME STREET
62599 (1h)
5 LUNDI 2803792
MARDI 2870464
MERCREDI 2774236
VENDREDI 2701380
ANOTHER WORLD (1h) □
15 LA MÉTHODE VICTOR
8153179 REPRISE
7 9 11 BON APPÉ-
TIT LUNDI 51860 /
84112 / 19808

MARDI 44025 / 60087 /
88483
MERCREDI 17472 /
64304 / 59472
JEUDI 86057 / 59927 /
44095
VENDREDI 53274 /
31944 / 97632
8 9 12 15 15
22 LUNDI: LE MONDE À
LA CARTE 88537 / 47565
/ 24353 / 84060 (1h)
MARDI: INTRODUCTION À
LA GÉRONTOLOGIE 33532
/ 82822 / 75532 / 79445
MERCREDI: CRÉATION
ET DÉVELOPPEMENT
D'ENTREPRISE 37859 /
88507 / 71217 / 75120 (1h)
JEUDI: LA PEINTURE
MODERNE AU QUÉBEC
99144 / 48434 / 31144 /
42347. (1h)
12 MONTREAL AM...
LIVE (D) 24353 (1h)
22 JEUDI: ABC COLLE-
GE FOOTBALL (D)
875892
Baylor reçoit Texas. (3h30)
VENDREDI: ABC COLLE-
GE FOOTBALL (D)
330274
Virginia reçoit North Carolina
State, OU: TCU reçoit Texas
Tech. (3h30) EN DIRECT

22 LUNDI 62228
MARDI 55483
MERCREDI 44878
THE MIKE & MATY SHOW
Talk-show. (1h)
57 LUNDI: THE WES-
TERN TRADITION 426402
(1h) □
MARDI: PORTRAIT OF A
FAMILY 907822 (1h) □
MERCREDI: GROWING
OLD IN A NEW AGE
382014 (1h) □
JEUDI: LIVING WITH
HEALTH 863434 (1h) □
VENDREDI: JOSEPH
CAMPBELL 320274
(1h) □
11h15 15 LUNDI: GOUR-
MANDISES 63112711
REPRISE
MARDI 63189483
MERCREDI 63083255
JEUDI 63050927
VENDREDI 63027699
LA CUISINE DES MOUSQUE-
TAIRES REPRISE
11h30 2 MIGHTY MAX
1773 Dessins animés.
4 LA VIE À QUÉBEC
5463976
11h45 4 5 6 7 9
11 PREMIÈRE LIGNE
(D) 16926711 /
71303112 / 80210150

TÉLÉ SPORT

SEMAINE DU 19 NOVEMBRE

SAMEDI 19 NOVEMBRE

11h00 4 5 6 7 9 11 LE CHAMPIONNAT
DES QUILLES 88797
Anim.: Paul Rivard. En collaboration avec les Salons
de quilles associés du Québec, cette émission met en
vedette les meilleurs joueurs de petites quilles de la
province.
12h00 12 MAPLE LEAF WRESTLING 80987
22 ABC COLLEGE FOOTBALL (D) 207432
Ohio State reçoit Michigan. EN DIRECT
13h30 5 FOOTBALL (D) 3969722
À South Bend, Notre Dame reçoit Air Force.
14h00 11 6 7 9 2 12 13
L'UNIVERS DES SPORTS 449695 □
15h00 15 MÉMOIRE D'EXPLOITS 955258
Portrait de grands cyclistes.
15h30 5 BOWLING 265426
Quilles en provenance de Winnipeg.
22 ABC COLLEGE FOOTBALL (D) 126513
Équipes universitaires à confirmer. EN DIRECT
16h00 3 SHARK SHOOTOUT 2616 Golf.
16h30 5 SHOW JUMPING 16971
Épreuves de qualification pour la Coupe du Monde en
provenance du Royal Winter Fair, à Toronto.
17h00 2 PASSION PLEIN AIR 6819
ANTICOSTI LA TERRE PROMISE. Anim.: Raymond
Carignan et André Côté. Magazine de chasse et de
pêche. Présentation des plus beaux endroits du Québec
et nouvelles destinations à travers le monde. En repri-
se à 23h43.
5 HOOP-IT-UP'S COURT OF DREAMS
7117682
Matchs de basketball d'équipes composées de trois
joueurs.
18h30 12 SPORTS EXCHANGE 6345
20h00 5 THE GOLD CHALLENGE (D) 1776258
Spectacle sur glace en provenance du Northlands Coli-
seum à Edmonton. EN DIRECT
01h00 5 AMERICAN GLADIATORS 4427440

DIMANCHE 20 NOVEMBRE

7h30 12 FISHIN' CANADA 39730
10h00 57 CABIN COUNTRY 245594
Chasse et pêche avec Bill Saiff, Jr.
11h30 3 VERMONT FISH & WILDLIFE 6391
12 BOB IZUMI'S REAL FISHING SHOW 25914
12h00 3 NFL PRE-GAME 51865
57 ROD AND REEL STREAMSIDE 889952
12h30 5 NFL LIVE 8651933
12h55 4 5 6 7 9 11 FOOTBALL DE LA
NFL 1994 - 1995 (D) 47429575
Les Steelers de Pittsburgh reçoivent les Dolphins de
Miami. EN DIRECT
13h00 3 NFL FOOTBALL (D) 785339
À Dallas, les Cowboys reçoivent les Redskins de Was-
hington. EN DIRECT
5 NFL FOOTBALL (D) 6976440
Les Patriots de la Nouvelle-Angleterre reçoivent les
Chargers de San Diego. EN DIRECT
22 VIRGINIA SLIMS CHAMPIONSHIPS (D)
736643 Tennis du Madison Square Garden de New
York. Participantes: Martina Navratilova, Steffi Graf,
Arantxa Sanchez Vicario, Conchita Martinez.
13h30 5 CFL FOOTBALL (D) 302020
Finales de la conférence de l'Est. EN DIRECT
16h00 2 TÉLÉ-QUILLES 9488
Événement sportif. Compétitions entre des joueurs des
salons de quilles Le Foyer des Loisirs de Jonquière et le
Ste-Marie de Ste-Marie de Beauce; entre le Quillorama
de l'Anse de Pointe-au-Père et le St-Hilarion.
3 NFL FOOTBALL (D) 603952
Les Cardinals de l'Arizona reçoivent les Eagles de Phi-
ladelphie. EN DIRECT
16h30 4 6 7 9 11 SPORT MAGAZINE (D)
3372 Anim.: Richard Garneau.
5 CFL FOOTBALL (D) 246681
Finales de la conférence de l'Ouest. EN DIRECT

LUNDI 21 NOVEMBRE

9h00 12 SHARON MANN'S BODY TECH 37353
21h00 22 ABC MONDAY NIGHT FOOTBALL (D)
145179
Les Oilers de Houston reçoivent les Giants de New
York. EN DIRECT

23h30 2 SPORTS PLUS EXTRA (D) 82841
Anim.: Yvan Martineau. Tribune téléphonique. Inv.:
Gilles Gagné. EN DIRECT

MARDI 22 NOVEMBRE

9h00 12 SHARON MANN'S BODY TECH 60498
23h30 2 SPORTS PLUS EXTRA (D) 75006
Inv.: Louise-Andrée Saulnier. EN DIRECT

MERCREDI 23 NOVEMBRE

9h00 12 SHARON MANN'S BODY TECH 79385
17h00 15 ÉVASION 151385
Magazine de la randonnée pédestre. Aujourd'hui: la
montagne de Reims.
23h30 2 SPORTS PLUS EXTRA (D) 71781
Inv.: Michel Beaudry. EN DIRECT

JEUDI 24 NOVEMBRE

9h00 12 SHARON MANN'S BODY TECH 55250
11h00 22 ABC COLLEGE FOOTBALL (D)
875892
Baylor reçoit Texas. EN DIRECT
12h00 5 NFL LIVE 7254415
12h30 5 NFL FOOTBALL (D) 3767366
À Detroit, les Lions reçoivent les Bills de Buffalo. EN
DIRECT
15h30 3 NFL PRE-GAME 231
16h00 3 NFL FOOTBALL (D) 507724
À Dallas, les Cowboys reçoivent les Packers de Green
Bay. EN DIRECT
23h47 2 SPORTS PLUS EXTRA (D) 8083502
Inv.: Denis Bouchard. EN DIRECT

VENDREDI 25 NOVEMBRE

9h00 12 SHARON MANN'S BODY TECH 37125
11h00 22 ABC COLLEGE FOOTBALL (D) 330274
Virginia reçoit North Carolina State, OU: TCU reçoit
Texas Tech. EN DIRECT
14h30 22 ABC COLLEGE FOOTBALL (D) 288191
Oklahoma reçoit Nebraska. EN DIRECT
23h30 2 SPORTS PLUS EXTRA (D) 17583
Inv.: André-Philippe Gagnon. EN DIRECT

MATINÉE

5h05 (5) NBC NIGHTSIDE
71671635

5h24 (12) NIGHT COURT
7971364

5h53 (12) VIDEO GOLD
74142161

6h00 (5) THE JETSONS
9619141 (1h30)
(12) C.L.Y.D.E. 62616 □
(22) BABY HUEY 77180

6h30 (3) NEWS FOR KIDS
59567

(12) WONDERFUL WIZARD
OF OZ 26277

(22) ADVENTURES IN
WONDERLAND 73890

7h00 (3) IRON MAN 78180

(12) THE LITTLEST HOBO
61838 □

(22) BILL NYE, THE
SCIENCE GUY 21971

(57) SESAME STREET
708258 (1h) □

7h30 (11) (6) (7) (9) (2)
(12) (13) (13) VAZIMOLO
3183180
Anim.: André Robitaille. Présentation des dessins animés de la matinée.

(3) FANTASTIC FOUR
64987

(5) BLINKY BILL
2850600

(12) MY SECRET IDENTITY
40345
Avec Jerry O'Connell et Derek McGrath. □

(22) MUTANT LEAGUE
13906

7h31 (11) (6) (7) (9) (2)
(12) (13) (13) LES
OURSONS VOLANTS 15364
Dessins animés. □

8h00 (11) (6) (7) (9) (2)
(12) (13) (13) LE MONDE
IRRÉSISTIBLE DE RICHARD SCARRY 5928971
Dessins animés.

(3) (12) THE LITTLE
MERMAID 36513/78600
□

(5) BARNEY & FRIENDS
65093
Avec Barney le dinosaure.

(5) BATTLETECH
7386068

(22) CRO 65722 □

(57) BARNEY & FRIENDS
485635 □

8h20 (11) (6) (7) (9) (2)
(12) (13) (13) LOOPING
31634548 Dessins animés.

8h30 (3) BEETHOVEN 35884
Dessins animés.

(4) (5) (6) (7) (9) (11)
VISION MONDIALE 15513
Présentation de reportages sur les pays en voie de développement. (1h)

(5) THE RACCOONS
64364 □

(5) CAPTAIN PLANET AND
THE PLANETEERS
7481567

(8) (9) (12) (15) (15) (22)
(32) (35) (40) MÉDICAMENTS ET PERSONNES
ÂGÉES 857616
Cours universitaire. (1h)

SAMEDI

19 NOVEMBRE

(12) FREE WILLY 77971
□

(22) SONIC, THE HEDGEHOG
64093
Dessins animés. □

(57) THE MAGIC SCHOOL
BUS 484906
Dessins animés avec la voix de Lilly Tomlin. □

8h45 (11) (6) (7) (9) (2)
(12) (13) (13) LA PETITE
SIRÈNE 58473567
Dessins animés.

9h00 (3) ALADDIN 22364
(5) SESAME STREET
37906
(1h)

(5) DUCKTALES 7472819

(12) ALADDIN 64451 □

(22) FREE WILLY 55345
Dessins animés. □

(57) NEWTON'S APPLE
475258
Sulets: la disparition des dinosaures.

9h10 (11) (6) (7) (9) (2)
(12) (13) (13) VAZIMOLO
57339451
Anim.: André Robitaille. Thème: on s'fait plaisir. Inv.: Louise Dusault.

9h30 (3) TEENAGE MUTANT
NINJA TURTLES 58277 □
(4) (5) (6) (7) (9) (11)
LA FORÊT MAGIQUE
79628

(5) CHIP 'N DALE'S RESCUE
RANGERS 8753345

(8) (9) (12) (15) (15) (22)
(32) (35) (40) PLANIFICATION
DE LA RETRAITE
244074
Cours universitaire. (1h)

(12) WONDER WHY?
90364 □

(22) REBOOT 11600 □

(57) COMPUTER CHRONICLES
894141

TÉLÉ SAMEDI CINÉMA

11h30 (5) ALICE IN
WONDERLAND 472242
(3) E.-U. 1951. Dessins animés de C. Geranimi; H. Luske et W. Jackson. - Le rêve fantastique d'une petite fille qui s'endort pendant une leçon de sa préceptrice. - Adaptation fantaisiste de l'œuvre de Lewis Carroll. Virtuosité technique. Passages d'une verve étourdissante. Bonne humeur constante. E. (2h)

12h00 (4) (5) (6) (7) (9) (11)
(11) CROCODILE DUNDEE
39797
(4) Aust. 1986. Comédie de P. Faiman avec Paul Hogan, Linda Kozlowski et Mark Blum. - Une journaliste américaine entend de faire un reportage sur un aventurier qui a échappé à l'attaque d'un crocodile dans la brousse australienne. - Rythme assez enlevé. Sujet traité avec bonhomie et vivacité. Aspects pittoresques de l'arrière-pays australien. Interprétation pleine de fraîcheur de P. Hogan. - A. (2h)

13h00 (12) EASY COME, EASY
GO 21722
(6) E.-U. 1947. Aventures de J. Rich avec Elvis Presley, Skip Ward et Eddie Marshall. - Un homme-grenouille tente avec des amis de pêcher un trésor. - Mélange de genres plutôt hybride. Réalisation simpliste. - E. (2h)

13h30 (2) MAMAN JE T'AT-
TENDRAI AU CIEL 52884
(6) (Forever and Beyond), E.-U. 1983. Mélodrame de T. Flood avec John Snee, Terrence O'Connell et Dixie Wade. - Un bambin de sept ans qui vit seul avec sa mère apprend qu'il souffre de leucémie. - Traitement doucereux et sentimental d'un thème classique. Mise en scène superficielle. Interprétation peu convaincante. - A. (2h)

14h00 (3) REPOSSESSED
7258
(6) E.-U. 1989. Comédie fantaisiste de B. Logan avec Linda Blair, Leslie Nielsen et Anthony Starke. - Une mère de famille qui a été soumise dans son enfance à un exorcisme se sent de nouveau envahie par le démon. - Parodie du film "The Exorcist". Inspiration comique exagérée. Plaisanteries insipides. Réalisation manquant de rigueur. (2h)

(4) (5) (6) (7) (9) (11)
HEIDI, LE SENTIER DU
COURAGE 79722
(5) Fr. 1989. Mélodrame de C. Leitch avec Juliette Caton, Leslie Caron et Charlie Sheen. - Poursuivant ses études en Italie lorsque ce pays entre en guerre avec l'Autriche, une jeune montagnarde organise son évasion de l'orphelinat où elle est séquestrée. - Variations mélodramatiques sur une œuvre romanesque candide. Développements forcés. Mise en scène assez soignée. Interprétation honorable. - E. (2h)

15h00 (12) GREEN CARD
12364
(4) Aust. 1990. Comédie sentimentale de P. Weir avec Gérard Depardieu, Andie MacDowell et Bebe Neuwirth. - Un Français qui veut tirer profit du mariage en blanc qu'il a contracté avec une Américaine doit cohabiter avec elle afin de tromper un enquêteur de l'immigration. - Œuvre légère. Traitement quelque peu superficiel mais assez adroit. Interprétation sympathique. (2h) □

(57) THE BIG SLEEP
336180
(3) E.-U. 1946. Drame policier de H. Hawks avec Humphrey Bogart, Lauren Bacall et Martha Vickers. - Un détective découvre la vérité sur la conduite étrange des deux filles d'un général. - Adaptation d'un roman de Raymond Chandler. Intrigue complexe. Mise en scène très habile. Dialogue amusant. H. Bogart en pleine forme. (2h) (NB)

19h00 (2) UNE FEMME EN
ENFER 61890
(5) (Lies and Lullabies), E.-U. 1992. Drame psychologique de R. Hardy avec Susan Dey, Lorraine Toussaint et Piper Laurie. - Dans l'espoir de revoir la garde de son bébé, une cocoonnière décide de reprendre sa vie en main. - Téléfilm aux problèmes abordés en termes plutôt simplistes. Nombreux clichés. Réalisation technique standard. Interprétation convaincante de S. Dey. (2h)

(4) (5) (6) (7) (9) (11)
UN FLIC À LA MATERNELLE
56906
(5) (Kindergarten Cop), E.-U. 1990. Comédie policière de I. Reitman avec Arnold Schwarzenegger, Pamela Reed et Richard Tyson. - Au cours d'une enquête criminelle, un policier se voit dans l'obligation de remplacer au pied levé une collègue engagée comme monitrice d'enfants. - Récit décou-

su. Mise en scène incertaine ponctuée d'effets faciles. Bon jeu de P. Reed. (2h)

20h00 (5) THUNDERHEART
968616
(4) E.-U. 1992. Drame policier de M. Apted avec Val Kilmer, Sam Shepard et Graham Greene. - Un jeune agent du FBI est envoyé dans une réserve amérindienne du Dakota pour y élucider un meurtre. - Mariage habile d'éléments policiers et d'observations de mœurs. Climat de tension souvent efficace. Paysages bien photographiés. Poursuite finale mémorable. Jeu solide des interprètes. (2h30) Sous réserves.

(22) HOW THE WEST WAS
FUN 61345
PREMIÈRE MONDIALE. E.-U. 1994. Comédie de S. Margolin avec Mary-Kate et Ashley Olsen, Martin Mull et Michelle Green. - Deux adorables petites jumelles font tout ce qu'elles peuvent pour défendre une vieille dame dont la propriété est menacée. Téléfilm. (2h) □

21h00 (2) TANGO & CASH:
DUO DE CHOC 9659600
(5) (Tango & Cash), E.-U. 1989. Comédie policière de A. Konchalovsky avec Sylvester Stallone, Kurt Russell et Jack Palance. - Deux détectives injustement accusés de meurtre font équipe pour se venger. - Scénario invraisemblable prétexte à de la violence spectaculaire. Bonne technique. Direction efficace des scènes de poursuites. Interprétation sans nuances. (2h15) □

(4) (5) (6) (7) (9) (11)
LES LAVIGUEUR DÉMÉNAGE
60074
(5) Hol. 1986. Comédie de M. Maas avec Nelly Frijda, Huub Stapel et Apollonia von Ravenstein. - Reloqué par le service social dans une maison d'un quartier huppé, une famille sème l'indignation chez leurs nouveaux voisins par leurs manières frustes. - Caricature burlesque et peu subtile. Mise en scène de métier. Interprétation forcée. (2h)

22h00 (8) (9) (12) (15) (15)
(22) (32) (35) (40)
LA DOLCE VITA 35086180
(1) It. 1960. Etude de mœurs de F. Fellini avec Marcello Mastroianni, Anita Ekberg et Anouk Aimée. - Un journaliste est appelé à fréquenter les milieux les plus faisandés de Rome. - Œuvre magistrale. Vision critique implacable et lucide. Mise en scène flam-

boyante. Interprètes excellentement dirigés. (2h50) (NB)

22h35 (5) RUBY 8522616
(5) E.-U. 1992. Drame biographique de J. Mackenzie avec Danny Aiello, Sherilyn Fenn et Arliss Howard. - Portrait du truand Jack Ruby qui tua froidement Lee Harvey Oswald, l'assassin présumé du président J.F. Kennedy. - Réalité historique approximative. Scénario quelque peu alambiqué. Personnage manquant d'épaisseur. Mise en scène de métier. Interprétation convaincante de D. Aiello. - A. (2h) Émission et heure de diffusion sous réserves.

23h10 (11) (6) (7) (9) (2)
(12) (13) (13) L'AIGLE
TABOU 40983529
(3) (Close My Eyes), G.-B. 1990. Drame de mœurs de S. Poliakoff avec Saskia Reeves, Clive Owen et Alan Rickman. - Un jeune architecte s'engage dans une liaison enlevée avec sa propre sœur nouvellement mariée à un riche excentrique. - Désordre amoureux dépeint avec beaucoup de finesse et de subtilité. Contexte social bien observé. Mise en scène attentive au sujet. A. Rickman sardonique à souhait. (2h05) □

23h30 (57) HEROES
1297695
(5) E.-U. 1977. Comédie dramatique de J.P. Kagan avec Henry Winkler, Sally Field et Harrison Ford. - Un vétérinaire soigné dans une clinique psychiatrique s'enfuit vers l'Ouest et fait la rencontre d'une jeune fille sympathique. - Traitement superficiel d'un sujet valable. Mélange de genres. Quelques passages intéressants. Bonne interprétation de S. Field. (1h53)

23h56 (4) (5) (6) (7) (9)
(11) JEU D'ENFANT III
6893074
(5) (Child's Play 3), E.-U. 1991. Drame d'horreur de J. Bender avec Justin Whalin, Perrey Reeves et Jeremy Sylvers. - Un adolescent doit faire face à une poupée animée par l'esprit d'un meurtrier. - Scénario sans surprise. Sujet éprouvé. Suspense plus ou moins original. Effets de terreur assez efficaces. Technique habile. Interprétation dans le ton voulu. (2h)

00h00 (12) THE TWO JAKES
85959952
(3) E.-U. 1990. Drame policier réalisé et interprété par Jack Nicholson avec Harvey Keitel et Meg Tilly. - Un détective privé cherche à démêler une sombre af-

faire de meurtre dans laquelle est impliquée un de ses clients. - Suite du film "Chinatown". Œuvre fort complexe. Intéret soutenu. Mise en scène précise et intelligente. Climat envoûtant. Excellents interprètes. (2h50)

00h15 (2) JUSTICE SAUVAGE
1109339
(6) (Out For Justice), E.-U. 1991. Drame policier de J. Flynn avec Steven Seagal, William Forsythe et Jo Champa. - Un policier de New York veut venger personnellement la mort de son partenaire, qui a été tué en pleine rue par un bandit déjà recherché par la mafia. - Scénario dépourvu d'originalité. Accent mis sur les affrontements violents. Mise en scène impersonnelle. Interprétation frustrante. (2h)

00h30 (3) MANHUNT:
SEARCH FOR THE NIGHT
STALKER 600285
(6) E.-U. 1989. Drame policier de B. Seth Green avec Richard Jordan, A. Martinez et Gregory Norman Cruz. - En 1985, deux détectives poursuivent un criminel qui terrorise la Californie par la brutalité de ses méfaits. - Téléfilm à l'intrigue dispersée basée sur des faits réels. Nombreux clichés. Approche psychologique assez mince. Mise en scène mouvementée. Interprétation manquant d'intensité. (1h30)

00h35 (5) MADAME BOVARY
81682169
(4) Fr. 1991. Drame de mœurs de C. Chabrol avec Isabelle Huppert, Jean-François Balmer et Christophe Malavoy. - La jeune épouse d'un médecin de province tente de déjouer son ennui en s'engageant dans diverses aventures gaillardes et en dépensant follement. - Adaptation somptueuse du roman de Gustave Flaubert. Illustration tantôt brillante tantôt guidée. Ensemble fort intéressant. Composition convaincante de I. Huppert. (2h25) Heure de diffusion sous réserves. En français, sous-titres anglais.

02h50 (12) LAKER GIRLS
83477575
(6) E.-U. 1990. Comédie dramatique de B.S. Green avec Tina Yothers, Paris Vaughan et Shari Shattuck. - Trois jeunes filles aspirent à faire partie des meneuses de cloaque attirées d'une célèbre équipe de basket-ball. - Téléfilm au sujet peu intéressant. Développements prévisibles. Nombreux stéréotypes. Mise en scène terne. Interprétation médiocre. (1h54)

SAMEDI

19 NOVEMBRE

9h45 **11 6 7 9 2**
12 13 13 LA BANDE
 À DINGO 39159242
 Dessins animés.

10h00 **3** WILD C.A.T.S.
 40819

4 5 6 7 9 11
BATMAN 15161
5 FRED PENNER'S
 PLACE 93971 □

5 NAME YOUR ADVENTURE 4721780
 Anim.: Mario Lopez et Jordan Brady. □

12 PULSE WEEKEND 46529
 (1h)

22 BUMP IN THE NIGHT 91242
 Dessins animés. □

57 BEST OF BILL ALEXANDER 835616
 Conseils de peinture.

10h05 **11 6 7 9 2**
12 13 13 TINY
 TOONS 39241068
 Dessins animés. □

10h30 **11 6 7 9 2**
12 13 13 BRAVO LA
 FAMILLE 53987
 Dessins animés.

2 IMAGES DU QUÉBEC 24722
3 SKELETON WARRIORS 28548

4 5 6 7 9 11
BON APPÉTIT 75567
 Anim.: Claudette et Marie-Josée Taillefer. REPRISE

5 STREET CENTS 71600
 Conseils. □

5 SAVED BY THE BELL: THE NEW CLASS 1174987
 Comédie dramatique avec Dennis Haskins. À WPTZ: (1h) □

8 9 12 15 15 22
32 35 40 LES SYSTÈMES EXPERTS AU QUÉBEC 534109 (1h)

22 TALES FROM THE CRYPTKEEPER 51529
 Dessins animés. □

57 YOUR ORGANIC GARDEN 391242
 Conseils de jardinage organique.

11h00 **11 6 7 9 2**
12 13 13 GÉNIES EN

HERBE 44180
 Anim.: Martin Gélinas. Jeu questionnaire encyclopédique. Le collège Louis-Riel rencontre l'École de la Baie Saint-François.

2 LE SAVIEZ-VOUS? 3180
 INSTITUT DE COURVAL. Anim.: Yvan-Miville Des Chênes. Sujet: l'esthétisme. Inv.: François de Courval.

3 GARFIELD AND FRIENDS 73635 (1h)

4 5 6 7 9 11
LE CHAMPIONNAT DES
QUILLES 68797

Anim.: Paul Rivard. En collaboration avec les Salons de quilles associés du Québec, cette émission met en vedette les meilleurs joueurs de petites quilles de la province. (1h)

5 STAR TREK 15635
 Le capitaine accueille un étrange rescapé à bord du vaisseau. (1h) REPRISE

15 LE JARDIN DES BÊTES 676364
 Magazine des animaux présenté par Pierre Rousselet-Blanc. Animal du jour: le berger du Caucase. (1h) En reprise vendredi, 15h30.

12 CANADA AM WEEKEND 59093
 (1h) □

22 BUGS BUNNY & TWEETY SHOW 26426
 (1h) □

57 THE VICTORY GARDEN 855345 □

11h30 **11 6 7 9 2**
12 13 13 LA MER À
VOIR 52109

Les richesses du Saint-Laurent et de son golfe sont une source constante d'émerveillement. LE SAINT-LAURENT: VOIE TOURISTIQUE. Les multiples sites historiques et parcs nationaux qui jalonnent le système. L'histoire du Canada.

2 BIBI ET GENEVIÈVE 7109

5 WPTZ MOVIE 4772242
 ALICE IN WONDERLAND. (2h)

8 9 12 15 15 22
32 35 40 LA LITTÉ-
RATURE QUÉBÉCOISE DE-
PUIS 1960 532616

Cours universitaire. (1h)
57 THE FRUGAL GOURMET 856074
 Conseils. □

APRÈS-MIDI

12h00 **11 6 7 9 2**
12 13 13 LA SEMA-
NE PARLEMENTAIRE À
OTTAWA 77567

Anim.: Jean-Yves Michaud.
2 LES PIERRAFEU 15074

3 BEAKMAN'S WORLD 39600 □

4 5 6 7 9 11
CINÉ-MAXIMUM 39797
 CROCODILE DUNDEE. (2h)

5 LYNETTE JENNINGS HOME 68180
 Conseils. Sujets: une chambre à coucher calme grâce au choix de couleurs; un centre de table de style oriental.

15 LUNA PARK 230971
 Magazine pour la jeunesse animé par Sam Touzani et Erico Salamone. Séquences musicales, jeux, bandes dessinées et reportages.

12 MAPLE LEAF WRESTLING 80987
 (1h)

22 ABC COLLEGE FOOTBALL (D) 207432
 Ohio State reçoit Michigan. (3h30) EN DIRECT

57 TODAY'S GOURMET 488722
 Conseils.

12h30 **11 6 7 9 2**
12 13 13 UNIVERS
INCONNUS 85074 □

3 CBS STORYBREAK 52093 □

5 DRIVER'S SEAT 85345
 Consommation automobile. Sujets: la Volkswagen Golf Cabrio; l'Oldsmobile Aurora; les nouvelles voitures Ford Contour et Mercury Mystique; les créations de BMW; chroniques régulières. REPRISE □

15 JOURNAL TÉLÉVISÉ SUISSE 964426

8 9 12 15 15 22
32 35 40 LE TRAVAIL
ET VOS DROITS 432797

Cours universitaire. (1h)
57 GRAHAM KERR'S KITCHEN 105987

13h00 **11 6 7 9 2**
12 13 13 COMMENT
ÇA VA? 22600

ENQUÊTE SUR DES CAS DE MENINGITE. Anim.: Dr Alain Poirier. Magazine axé sur la santé.

2 SECRETS DE CHEF 84797
 Recettes: crêpes de céleri rave à la vinaigrette; boîte à lunch gai-luron. REPRISE

3 PUB 57548 (1h)

5 THE CANADIAN GARDENER 19451
 Conseils. □

15 BOUILLON DE CULTURE 280616
 L'ESPRIT FRANÇAIS. Anim.: Bernard Pivolet. Inv.: Jérôme Savary, directeur du Théâtre National de Chaillot pour la pièce "Chantecler" d'Edmond Rostand, François Bayrou, ministre français de l'Éducation nationale pour son livre "Henri IV" et Claude Imbert, directeur de l'hebdomadaire Le Point pour son roman "Par bonheur". (1h30) REPRISE

12 SATURDAY CINEMA 21722
 EASY COME, EASY GO. (2h)

57 PIERRE FRANÉY'S COOKING IN FRANCE 482068

13h30 **11 6 7 9 2**
12 13 13 MONTAGNE
84345

Les modes de vie, de travail et les loisirs associés aux hautes altitudes. BOUTHAN: LA DERNIÈRE FORTERESSE HIMALAYENNE (1re de 2). Le Bhoutan est un pays peu connu. Ce royaume himalayen, grand comme la Suisse, compte plus de un million deux cent mille habitants. Il s'efforce de préserver à la fois sa culture et son environnement, demeurés presque intacts jusqu'à maintenant. □

2 CINÉMA 52884
 MAMAN JE T'ATTENDRAI AU CIEL. (2h)

5 THE PET CONNECTION 84616
 Conseils. Sujets: l'hypothyroïdisme du chien; les péignes fins; renseignements sur les terrariums; la laisse du chat; les plaques de moustiques; les graines pour oiseaux. □

5 FOOTBALL (D) 3969722
 À South Bend, Notre Dame reçoit Air Force. (3h30 appr.) EN DIRECT

Notre plus grande offre des fêtes que jamais!

studio de photographie SEARS

100 photos 16⁹⁵\$

NOUVEAU!
 Choisissez
 votre fond
 préféré!



Passe-partout oval
 GRATUIT
 Photo non comprise.

Une photo murale 10x13, 3-8x10, 4-5x7", 4-3 1/2 x5,
 40 grandeur portefeuille et 48 micro-photos^{MD}
 Plus un porte-clés gratuit (grandeur micro)
 et un passe-partout oval GRATUIT

100 photos 16⁹⁵\$

Des frais de 3 \$ par personne seront payables au moment de la séance et s'ajouteront au prix de l'offre annoncée. Vous devez acheter l'ensemble de base pour obtenir vos articles gratuits. Choisissez votre fond préféré pour l'offre annoncée. Nous choisissons les poses. Une seule offre spéciale par sujet(s). Possibilité de crédit. Ne peut être combinée à aucune autre offre. Aucune valeur monétaire. Sears Canada Inc. Coupon en vigueur jusqu'au 31 décembre 1994. *grandeur approximative
 Les studios sont situés dans la plupart des magasins Sears.
 Les photos prises avant le 14 décembre seront prêtes pour Noël.
 MD : Marque déposée de Sears dont le Canada est un usager inscrit.

Studio de photographie
SEARS^{MD}



PRÉSENTEZ CE COUPON AU MOMENT DE LA SÉANCE

SAMEDI

19 NOVEMBRE

8 9 12 15 15 22
32 35 40 VISA SANTÉ

433426
Anim.: Sylvie Ledoux. Suijets: les causes du syndrome prémenstruel sont-elles d'ordre physiologique ou psychologique?; un dossier de Lakshmi Ngun; la fruitée arc-en-ciel, un excellent aliment pour combattre le mauvais cholestérol et l'hypertension; symptômes et traitement de l'hyperthyroïdie; l'émouvant témoignage de la mère d'un enfant autiste. (1h) REPRISE

57 MARCIA ADAM'S
KITCHEN 104258

14h00 11 6 7 9 2
12 13 13 L'UNIVERS
DES SPORTS 449695

(2h30) □
3 WCAX MOVIE 7258
REPOSSESSED. (2h)

4 5 6 7 9 11
CINÉ-MAXIMUM 79722
HEIDI, LE SENTIER DU
COURAGE. (2h)

5 NORTHLANDS 5345
La vie d'un jeune Inuit dont la mère a été emportée par le sida. □

57 MEDICALLY
SPEAKING 232345
Table ronde.

14h30 5 THE DISABILITY
NETWORK 7726 □

15 DÉCRYPTAGES
142190

Le développement parallèle du câble et du satellite en France. En reprise à 2h15.

8 9 12 15 15 22
32 35 40 POUR TOUT
DIRE AVEC ANNE-MARIE
DUSSAULT 26155

L'animatrice approfondit avec un ou deux invités un sujet d'actualité immédiate ou permanente. REPRISE □

57 THE OPEN MIND
977906

15h00 5 THE RACCOONS
7180

15 MÉMOIRE
D'EXPLOITS 955258

Portrait de grands cyclistes. (1h)

8 9 12 15 15 22
32 35 40 DROIT DE
PAROLE 10109

Anim.: Anne-Marie Dussault. Débat sur un sujet d'actualité. (1h) REPRISE

12 CTV SATURDAY
CINEMA 12364

GREEN CARD. (2h) □
57 SATURDAY MATINÉE
336180

THE BIG SLEEP. (2h) 15

15h30 2 RELEVEZ LE DÉFI
701258 (1h) REPRISE

5 BOWLING 265426

Quilles en provenance de Winnipeg. (1h)

22 ABC COLLEGE FOOT-
BALL (D) 126513

Epaules universitaires à confirmer. (3h30) EN DIRECT

16h00 3 SHARK SHOOTOUT
2616 Golf. (2h)

4 5 6 7 9 11
LES NOUVELLES AVEN-
TURES DE LASSIE 9708

LE SORT DE LASSIE.

15 REFLETS 967093

Anim.: Ousmane Kaba. Les Sénégalais en Afrique du Sud: à la recherche du pain quotidien au Mali; la pêche artisanale. (1h)

8 9 12 15 15 22
32 35 40 MATCH

POUR LA VIE 99616
Un très beau documentaire sur les chiens sauvages d'Afrique, une espèce dangereusement menacée par l'homme, par ses prédateurs carnivores et par la maladie. (1h) REPRISE

16h30 11 6 2 13 LA
FOSSE AUX LIONS

3258/80345/180

Anim.: Michel Lacombe. Émission d'affaires publiques centrée sur les jeunes.

2 CAPITAL PLUS 180

Magazine financier. Anim.: Michel Bell. Sujet: la croissance de l'Extrême-Orient: la plus belle occasion d'affaires que le monde nous ait jamais offerte. REPRISE

4 6 7 9 11
STAR PLUS 9432

REPRISE

5 SHOW JUMPING
16971

Epreuves de qualification pour la Coupe du Monde en provenance du Royal Winter Fair, à Toronto. (1h30)

5 AGENDA 7242

Anim.: Michel Morin. Magazine culturel.

7 9 12 ANIMAUX
D'Australie

5838/1890/1600

LES PETITS MARSUPIAUX. Documentaire. En Australie, on trouve près de deux cents espèces de marsupiaux, les uns très grands, comme les kangourous, les autres très petits, comme les wondos et les péramèles. □

13 ANIMAUX D'AUSTRA-
LIE 5258 □

17h00 11 6 7 9 2
12 13 13 LA RUE É

VERS L'ART 17987

Anim.: Marie Plourde. Magazine artistique. Tirage des gagnants du concours de "La Soirée des mosaïques". Reportage sur le cinéma gay. (1h)

2 PASSION PLEIN AIR
6819

ANTICOSTI LA TERRE PROMISE. Anim.: Raymond Carignan et André Côté. Magazine de chasse et de pêche. Présentation des plus beaux endroits du Québec et nouvelles destinations à travers le monde. En reprise à 23h43.

4 5 6 7 9 11
VIDÉO ROCK DÉTENTE
2109

Anim.: Diane Lafrance. Présentation des meilleurs vidéoclips rock détente sur les marches nationales et internationales. Thème: les chansons de Julie Masse.

5 HOOP-IT-UP'S COURT
OF DREAMS 7117682

Matchs de basket-ball d'équipes composées de trois joueurs. (1h)

15 GÉNIES EN HERBE
259971

ÉLIMINATOIRES. Émission pour les jeunes animée par Eve-Marie Voës et Michel Guilbert.

8 9 12 15 15 22
32 35 40 CONSOM-
MACTION 73529 □

Anim.: Daniel Pinard. Chroniqueurs: Josée Blanchette, Michel Labrecque, Eric Nolin, Suzanne Landry et Isabelle Vincent. Sujets: un exemple de transport collectif efficace et bien adapté aux besoins de sa clientèle: le transport collectif d'Ottawa-Carlton; le retour en force des soutiens-gorge; la popularité des ouvrages

de psychologie populaire; l'évolution fulgurante de la téléphonie; un menu tout en savoir et en finesse signé Daniel Pinard. (1h) REPRISE

12 MADISON 7277

57 FUTURE QUEST
150797 REPRISE □

17h30 2 LE GRAND
JOURNAL 432

Anim.: Raymond Fillon. □

4 QUÉBEC À LA UNE
600

5 6 7 PERFECTO
7884

Anim.: Stéphane Le Duc.

15 JOURNAL TÉLÉVISÉ
SUISSE 226946

Bulletin de nouvelles de la Suisse romande.

9 LE SUPPLÉMENT
9242

11 PERSPECTIVES 7838

12 THE RED GREEN
SHOW 8180

57 VICTORY AT SEA
971722

MARE NOSTRUM: COMMAND OF THE MEDITERRANEAN, 1940-42. La bataille pour le contrôle de la Méditerranée. 15

SOIRÉE

18h00 11 6 7 9 2
12 13 13 LE TÉLÉ-
JOURNAL 9770567

Anim.: Michèle Viroly. □

2 MISEZ JUSTE 40258

Anim.: Alain Léveillé. Jeu-questionnaire. Les participants choisis parmi le public doivent miser sur la valeur de superbes prix à gagner qui peuvent atteindre jusqu'à 30 000\$. (1h)

3 THE NEWS 971

4 5 6 7 9 11
LE TVA, ÉDITION 18
HEURES 4797

Anim.: Stéphane Bureau. □

5 NEWSWATCH - SA-
TURDAY EDITION 93364

Avec Carmel Kilkeny. (1h)

5 NEWS FIVE 887345

15 RÉDACTEURS EN
CHEF 297249

Anim.: Pierre Nadeau. Débat sur le crime organisé international avec Xavier Raufier, conseiller spécial à la rédaction de L'Express, Jean-Paul Brodeur, directeur de l'Institut international de criminologie comparée à l'Université de Montréal, Daniel Franklin, chef du bureau de Washington pour The Economist, et Pierre Salinger, ancien correspondant pour l'Express et pour le réseau ABC. En reprise lundi, 10h30.

8 9 12 15 15 22
32 35 40 GRAFFITI
27884

LA VIE DEVANT SOI? La tension monte entre Maurice (Aubert Pallascio), de plus en plus éprouvé par les changements autour de lui, et Yolande (Muriel Dutil) qui, à cinquante ans, a le goût de provoquer le destin. Josée (Marie-France Lambert) soupçonne Venus (France Castel) d'être infidèle et Eric (Denis Roy), qui vit mal sa séparation, commet un geste au'il regrettera. REPRISE □

12 PULSE 5093 □

57 MEDIA WATCH
978635

Regard critique sur les médias.

18h20 11 6 7 9 2
12 13 13 RAISON

PASSION 42979548

Anim.: Denise Bombardier. Entrevues de personnalités. Inv.: Arlette Cousture. □

18h30 3 CBS EVENING
NEWS 451 □

4 5 6 7 9 11
DOCTEUR DOOGIE 1277

L'ERREUR EST HUMAINE avec Neil Patrick Harris et Max Casella. - Doogie souffre de cauchemars après avoir commis une erreur durant une opération. Vinnie devient soudainement conscient de toute la responsabilité que représente le droit de vote.

5 NBC NIGHTLY NEWS
8795797 □

15 MAGELLAN 5596426

LES APPRENTIS DE L'INFO (dern. de 2). Les difficultés du métier de journaliste.

8 9 12 15 15 22
32 35 40 ON AURA
TOUT VU 14364

Sujets: un Super-Constellation des années 50 perdu dans une cour de St-Jean-Port-Joli; une piscine transformée en salle de spectacle; Radio-Alma, un réseau téléphonique unique au monde et une gigantesque éolienne à Cap-Chat. En reprise lundi, 12h30. □

12 SPORTS EXCHANGE
6345

57 INSIDE ALBANY
969987

Actualités politiques.

18h45 15 VISIONS D'AMÉRI-
QUE 66284635

Anim.: Janine Messadié. Le magazine d'actualité des francophones et des francophiles des Amériques. En reprise à 22h55.

19h00 11 6 7 9 2
12 13 13 RBO HEBDO
18616

Mini-spectacles d'humour inédits. Avec Guy A. Lepage, André Ducharme, Bruno Landry et Yves Pelletier, du groupe Rock et Belles Oreilles. □

2 CINÉMA 61890

UNE FEMME EN ENFER. (2h)

3 ENTERTAINMENT
TONIGHT: WEEKEND
EDITION 2703 (1h)

4 5 6 7 9 11
CINÉ-EXTRA 56906

UN FLIC À LA MATERNELLE. (2h)

5 BUSY BODIES 9161

Loisirs avec Avril Benoit. L'opéra cantonnais.

5 JEOPARDY! 6767141

15 JOURNAL TÉLÉVISÉ
DE FRANCE 2 342635 □

8 9 12 15 15 22
32 35 40 OMNI

SCIENCE 74258

LA NUTRITION. Anim.: Claire Pimparé. Les éléments essentiels au bon fonctionnement de notre organisme: le rôle des vitamines et le comportement alimentaire. REPRISE □

12 22 STAR TREK:
DEEP SPACE NINE
76635/81109

(1h) □

57 THE EDITORS
236161 □

19h30 11 6 7 9 2
12 13 13 LANCE ET

COMPTÉ 457426

Jacques Mercier (Yvan Ponton) reçoit une offre délicate. On veut forcer Marc Gagnon (Marc Messier) à prendre sa retraite. Pierre rencontre Dominique Cartier (Macha Grenon). Par contre, Patricia (Isabelle Miquelon), une jeune fille raisonnable, pourra l'aider à surmonter sa crise. Gilles Guilbeault (Michel Forget) accepte le poste de directeur général d'Équipe-Canada. Diffusion de trois épisodes. (3h) ATTENTION: possibilité de diffusion d'une partie de hockey. □

5 THIS HOUR HAS 22
MINUTES 8971

Humour. Sous réserves. □

5 CHEERS 8897109

15 FAUT PAS RÉVER
473971

Anim.: Sylvain Augier. Tapis de fleurs pour célébrer la fête Dieu à Genzanno en Italie; à la découverte de l'Orchestre aux pieds nus dans un bidonville du Brésil; dîner chic et audacieux une fois par année en France. Inv.: Ute Lemper. (1h) En reprise à 23h45.

8 9 12 15 15 22
32 35 40 JANETTE...

TOUT COURT 904819

Anim.: Janette Bertrand. SPECIAL ALYS ROBI. À l'occasion de la publication des mémoires d'Alys Robi, une heure de confidences, d'anecdotes, de souvenirs, en compagnie de cette grande star de la chanson québécoise des années 40. Alys Robi a connu une carrière exceptionnelle brutalement interrompue par un grave accident. C'est vraiment toute une époque qu'elle nous fait revivre avec émotion et chaleur, dans ce tête-à-tête avec Janette. (1h) REPRISE □

57 THE McLAUGHLIN
GROUP 885971

20h00 3 DR. QUINN,
MEDICINE WOMAN 1451

Western avec Jane Seymour. - Kid Cole et Sister Ruth sont pris en otage par des Amérindiens alors qu'ils se rendaient à Denver; les enfants préparent le traditionnel repas de l'action de Grâce. (1h) □

5 MOVIE 968616

THUNDERHEART. (2h30)

Sous réserves. ATTENTION: possibilité d'un match de hockey

5 THE GOLD
CHALLENGE (D) 1776258

Spectacle sur glace en provenance du Northlands Coliseum à Edmonton. (2h)

12 EARTH 2 89155

Science-fiction avec Debrah Farentino et Antonio Sabato, Jr. - Goal essaie d'obtenir la coopération de True afin de voler un véhicule. (1h) □

22 THE ABC FAMILY
MOVIE 61345 (2h) □

HOW THE WEST WAS FUN.
57 AS TIME GOES BY
252109

Comédie. - Jean et Lionel s'entendent sur le choix du logement.

20h30 15 CLIP POSTAL
4808345

Anim.: Marc Colteux. Clips et entrevues avec Zouk Machine (Guadeloupe) Zap Mama (Zaire et Belgique) et Charliette Couture (France).

SAMEDI

19 NOVEMBRE

8 9 12 15 15

22 32 35 40 3

GARS, UN SAMEDI SOIR 162426

En remplacement de Don Bigras. Jim Corcoran, Gilbert Sicotte et Pierre Therrien. Inv.: Luc de Laroche et Marc Favreau (Sol). (1h) En reprise dimanche, 14h00.

57 KEEPING UP

APPARANCES 237616
REPRISE

20h45 **15 3000 SCÉNARIOS**

CONTRE UN VIRUS

31361838

Un court-métrage de prévention contre le sida réalisé par un jeune lauréat du concours 3000 scénarios contre un virus. En reprise à 23h10.

21h00 **2 CINÉMA 9659600**

TANGO & CASH: DUO DE CHOC. (2h15) □

3 WALKER, TEXAS

RANGER 1838

(2h par exception). □

4 5 6 7 9 11

CINÉ-EXTRA 60074

LES LAVIGUEUR DÉMÉNAGEMENT. (2h)

15 PATRICK BRUEL, EN

ATTENDANT BERCY

964906

Extraits de concert, coulisses des répétitions et entrevues avec Patrick Bruel quelques jours avant son grand concert de Bercy en septembre dernier. (1h30) En reprise à 00h45.

12 LONESOME DOVE:

THE SERIES 72819 (1h) □

Western avec Scott Baird et Christiane Hirt. - Newton et Hannah ont des difficultés financières; Little Bear sauve la vie de Newton lors d'une expédition de pêche; Mosby tente d'empêcher un lynchage.

57 RISING DAMP

875109

Comédie. - Adam accepte la pomme que lui tend Ève.

21h30 **8 9 12 15 15**

22 32 35 40 PLAISIR

DE LIRE 54180

Magazine littéraire. Anim.: Danièle Bombardier. Inv.: l'auteur Yann Martel, d'origine espagnole, nous présente son premier livre "Paul en Finlande"; Aline Desjardins nous fait partager ses coups de cœur littéraires. En reprise mardi, 23h30. □

57 FRESH FIELDS

118451

Comédie. - Le maître d'écriture a le béguin pour Hester.

22h00 **5 SISTERS 1788093**

Drame avec Swosie Kurtz et Patricia Kalember. - Frankie est envieuse du succès relatif de Teddy; John découvre la vraie nature de la relation entre Georgia et le Dr Cospan; Alex et Big Al remettent leur lune de miel à plus tard lorsque la mère de Roxie meurt. (1h) □

8 9 12 15 15

22 32 35 40 CINÉMA

35086180

LA DOLCE VITA. (2h50) **18**

12 LAW AND ORDER

75906 (1h) □

22 THE COMMISH 73180

Un élève de Rachel lui confie avoir vu un meurtrier commis par sa belle-mère. (1h) □

57 RED DWARF 489451

Comédie. - Rimmer reçoit une lettre ambiguë de sa mère.

22h30 **11 6 7 9 2**

12 13 13 LE TÉLÉ-

JOURNAL 2816068 □

5 SATURDAY REPORT

1569884 Sous réserves.

15 LE SOIR 3 8530567

57 PICKIN' FOR MER-

LE: DOC WATSON AND

FRIENDS 212161

Spectacle de musique acoustique avec Riders in the Sky, Seldom Scene et John Starling. (1h)

22h35 **5 MOVIE 8522616**

RUBY. (2h) Émission et heure de diffusion sous réserves. ATTENTION: possibilité d'un match de hockey

22h50 **11 6 7 9 2**

12 13 13 LES NOU-

VELLES DU SPORT

98617839

22h55 **15 VISIONS D'AMÉRI-**

QUE 65171616

Reprise de 18h45.

23h00 **3 THE NEWS 9987**

4 5 6 7 9 11

LE TVA, ÉDITION RÉSEAU

ET TVA SPORTS 9358819

□

5 NEWS FIVE 4236819

12 CTV WEEKEND NEWS

50109

Avec Sandie Rinaldo. □

22 BAYWATCH 10819

Série dramatique avec David Hasselhoff. (1h) □

23h10 **11 6 7 9 2**

12 13 13 TÉLÉ-

SÉLECTION 40983529

L'AMOUR TABOU. (2h05) □

15 3000 SCÉNARIOS CONTRE

UN VIRUS 61069451

Reprise de 20h45.

23h15 **2 LE GRAND**

JOURNAL 4067906

Anim.: Chantal Leblond. □

15 L'ARBRE DU RETOUR

5550635

Sous le thème des arts et des cultures vaudou, une réunion d'artistes dans la ville béninoise de Ouidah, ancien centre du trafic des esclaves. REPRISE

23h30 **3 FOREVER KNIGHT**

83242 (1h)

5 SATURDAY NIGHT

LIVE 7461613 (1h30)

12 PULSE 33513 □

57 SATURDAY NIGHT

MOVIE 1297695

HEROES. (1h53)

23h39 **4 5 6 7 9**

11 TIRAGES DE "LA

QUOTIDIENNE" - "SÉ-

LECT 42" - "BANCO" -

"LOTTO 6 / 49" - "EX-

TRA" - "LOTTO SUPER 7"

69511345

23h45 **2 PASSION PLEIN**

AIR 8118242

Reprise de 17h30.

15 FAUT PAS RÉVER

6111726 (1h) Reprise.

23h56 **4 5 6 7 9**

11 CINÉ-LUNE 6893074

JEU D'ENFANT III. (2h)

00h00 **12 CINÉMA TWELVE**

85959952

THE TWO JAKES. (2h50)

DIMANCHE

20 NOVEMBRE

MATINÉE

5h30 **5 PUB 3418730**

5h37 **12 VIDEO GOLD**

62910556

6h00 **5 THE JETSONS**

3428117

12 LEPROSY MISSION

55339 (1h)

22 MUTANT LEAGUE

73865

6h30 **3 PUB 20556**

5 SCOOPY DOO

1070812

22 BABY HUEY 60827

7h00 **3 CATHOLIC MASS**

74865

5 TWO STUPID DOGS

2848865

12 SHARKEY & GEORGE

50223

22 NICK NEWS 98198

57 SESAME STREET

109488 (1h) □

7h30 **11 6 7 9 2**

12 13 13 VAZIMOLO

3087952

3 MIGHTY MORPHIN

POWER RANGERS 53372

5 MAAMUITAAU 60402

5 SWAT KATS 2827372

12 FISHIN' CANADA

39730

22 PUB 236594 (3h30)

7h31 **11 6 7 9 2**

12 13 13 LES NOU-

VELLES AVENTURES DE

WINNIE L'OURSON

3073759

22 THE SIMPSONS

79049 Dessins animés.

00h15 **2 CINÉMA 1109339**

JUSTICE SAUVAGE. (2h)

00h30 **3 WCAX MOVIE**

600285

MANHUNT: SEARCH FOR

THE NIGHT STALKER.

(1h30)

22 PUB 7851778

(5h30)

00h35 **5 CBC LATE NIGHT**

81682169

MADAME BOVARY. (2h25)

Heure de diffusion sous réserves. En français, sous-titres anglais.

00h45 **15 PATRICK BRUEL,**

EN ATTENDANT BERCY

7718759

(1h30) Reprise de 21h00.

01h00 **5 AMERICAN**

GLADIATORS 4427440

(1h)

02h15 **15 DÉCRYPTAGES**

2693198

Reprise de 14h30.

02h45 **15 RADIO FRANCE**

INTERNATIONALE (8h15)

02h50 **12 CINÉMA TWELVE**

SECOND FEATURE

83477575

LAKER GIRLS. (1h54)

04h44 **12 HILL STREET**

BLUES 9888730

Dessins animés. Les histoires de Jean-Christophe, un petit garçon de six ans, et de son ami, l'oursin Winnie.

7h50 **11 6 7 9 2**

12 13 13 LES MYS-

TÉRIEUSES CITÉS D'OR

5705198

Dessins animés pour les 6 à 12 ans.

8h00 **3 X-MEN 18407**

(1h)

5 NORTHLANDS 38440

Sujets: l'impact sur les Inuk du Canada de la pollution nucléaire russe; la pollution et l'écosystème fragile du Grand Nord. □

5 BATTLETECH

7346440

12 ROBERT SCHULLER

94865 Religion. (1h)

57 BARNEY AND

FRIENDS 886865 □

8h20 **11 6 7 9 2**

12 13 13 MARVIN

31528933 Dessins animés.

8h30 **5 THE CANADIAN**

GARDENER 77339

REPRISE □

5 WHAT'S UP NET

7385339

8 9 12 15 15

22 32 35 40 LE

CHRIST 265136 (1h)

57 THE MAGIC SCHOOL

BUS 885136

Dessins animés avec la voix de Lilly Tomlin. □

8h40 **11 6 7 9 2**

12 13 13 DOUG

58354488 Dessins animés.

8h55 **11 6 7 9 2**

12 13 13 VAZIMOLO

61185391

9h00 **3 CBS NEWS SUNDAY**

MORNING 68914

Anim.: Charles Osgood. (1h30) □

4 5 6 7 9 11

VISION MONDIALE 75681

Reportages sur les pays en voie de développement. (1h)

5 HYMN SING 51391

Anim.: Cynthia Laird.

5 SUNDAY TODAY

3437865

Magazine d'information. (1h)

12 MIRACLES NOW

44198 Religion.

57 WILD AMERICA

876488 □

9h15 **11 6 7 9 2**

12 13 13

MANIGANCES 2896204

Anim.: Manuel Hurlbut.

9h30 **5 CORONATION**

STREET 415204

Feuilleton. (1h30)

8 9 12 15 15

22 32 35 40 TECH-

NOLOGIES DE L'INFORMA-

TION 43575

Cours universitaire.

12 HELLENIC PROGRAM

74169 Émission en grec.

8 9 12 15 15 22
32 35 40 LES GRANDS
MOMENTS DE L'HISTOIRE
MUSICALE 95914 (1h)

12 THE COUNTRY
WORKSHOP 24285 Conseils.

22 FORUM TWENTY-TWO
46049

57 HOMETIME 263865
Conseils.

11h30 2 BIBI ET
GENEVIÈVE 9865

3 VERMONT FISH &
WILDLIFE 6391

4 6 7 9 11
FINANCES 30846

Anim.: René Vézina. Sujet:
Hong Kong et la Chine. Inv.:
Alain D. Chung, vice-prési-
dent de la Wood Gundy Inc.

5 ALIVE! 55056

Anim.: Joyce Resin. □

55 CLSC / L'ÉGLISE /
U.P.A. 55056

12 BOB IZUMI'S REAL
FISHING SHOW 25914
Conseils.

22 THIS WEEK WITH DA-
VID BRINKLEY 582136
(1h) □

57 THIS OLD HOUSE
264594

Conseils de rénovation. □

APRÈS-MIDI

12h00 11 6 7 9 2
12 13 13 LE TÉLÉ-
JOURNAL 4531681 □

2 LES PIERRAFEU
28049 Dessins animés.

3 NFL PRE-GAME
51865 (1h)

4 5 6 7 9 11
LA TRENTAINE 91594

DES HAUTS ET DES BAS
avec Timothy Busfield, Polly
Draper et Mel Harris. - Mi-
chael et Elliot se remémorent
certains moments du passé
lorsqu'ils s'apprennent à fer-
mer leur agence de publicité.
(1h appr.)

5 MEETING PLACE
84117

Service religieux en provenan-
ce de la West End Baptist
Church de Saint-Jean de Ter-
re-Neuve. Célébrant: le révé-
rend Byron Fenwick. (1h)
REPRISE

5 À COMMUNIQUER
7356827

15 PLANÈTE MUSIQUE
704001

LES GRANDS SOLISTES. La
Camerata de Versailles inter-
prète Tchaïkovski.

8 9 12 15 15 22
32 35 40 TOUT UN
MONDE À SUIVRE 20858

La télévision rend-elle an-
alphabète?

12 SUNDAY EDITION
86662

Anim.: Mike Duffy. (1h) □

57 ROD AND REEL
STREAMSIDE 889952

12h05 11 6 7 9 2
12 13 13 LA SEMAI-
NE VERTE 4537952

Anim.: Pascale Tremblay.
Magazine s'intéressant au do-
maine agro-alimentaire, aux
ressources naturelles renouve-
lables et à l'environnement.
(1h appr.)

12h30 2 MIGHTY MAX
45204

Dessins animés.

5 NFL LIVE 8651933

15 JOURNAL TÉLÉVISÉ
BULLETS 454594

Bulletin de nouvelles de la
Suisse romande.

8 9 12 15 15 22
32 35 40 LES
MATINÉES AUTOCHTONES
47391

SYMBOLE DE VIE (2e par-
tie). Anim.: Édouard Kurtness.
Symbole de vie pour les
Cris, le poisson est fortement
contaminé par le mercure.
Nous verrons, dans cette
deuxième partie, les effets du
mercure dans la chaîne ali-
mentaire et les risques qu'il
représente pour les Cris,
grands consommateurs de
poisson. En reprise jeudi,
16h00.

12 PUB 89391

57 SMALL BUSINESS
TODAY 506117

Conseils pour le nouvel entre-
preneur.

12h55 4 5 6 7 9
11 FOOTBALL DE LA NFL
1994 - 1995 (D)

47429575

Les Steelers de Pittsburgh re-
çoivent les Dolphins de Miam-
i. (3h35) EN DIRECT

13h00 11 6 7 9 2
12 13 13 SECOND
REGARD 99827

Anim.: Claudette Lambert.
Reportages scrutent les voies
de la spiritualité et le choc
des valeurs dans le monde des
années 90. - FRANCINE ET
DRISS, HISTOIRE D'UN
COUPLE. Les barrières cultu-
relles: il est musulman, elle
est catholique; ils ont fait un
mariage d'amour et deux en-
fants. - L'ART DANS L'ÂME.
La danseuse et chorégraphe
Zab Maboungou, pionnière de
la danse africaine au pays,
mais aussi professeur de phi-
losophie. □

2 SECRETS DE CHEF
79310

Recettes: médaillons de din-
donneau à la mariolaine; flan
aux fraises au coulis de choco-
lat. REPRISE

3 NFL FOOTBALL (D)
785339

À Dallas, les Cowboys re-
çoivent les Redskins de Washing-
ton. (3h appr.) EN DIRECT

5 COUNTRY CANADA
99198

Anim.: Sandy Cushon. Le
dumping de pommes améri-
caines sur le marché cana-
dien. □

5 NFL FOOTBALL (D)
6976440

Les Patriots de la Nouvelle-
Angleterre reçoivent les Char-
gers de San Diego. (3h appr.)

15 L'ACADIE PARLE AU
MONDE 50705643

Concert enregistré dans le ca-
dre du Congrès mondial acad-
icien en août 1994. Avec Édith
Butler, Roch Voisine, Pow
Pow, Zachary Richard, Lino
Boudreau, Marie-Jo Thério,
Suroit, le groupe 1755, Angèle
Arsenault, Les Méchants Ma-
quereaux, Ronal Bourgeois et
Denis Richard. (2h05)

8 9 12 15 15 22
32 35 40 LUMIÈRE
SUR LE MONDE 42846

LA FLACA ALEJANDRA.
Présentateur: Pierre Nadeau.

21h00 2 THELMA & LOUISE
35386865

(3) E.-U. 1991. Drame policier de
R. Scott avec Susan Sarandon,
Geena Davis et Harvey Keitel.
Après avoir abattu un violeur
dans un stationnement, une ser-
veuse et une femme au foyer de-
viennent des fugitives qui s'en-
ferment de plus en plus dans le cri-
me. - "Road Movie" à saveur féminine
ponctué de scènes d'action palpi-
tantes. Sens de l'image étonnant.
Interprétation à la fois humaine et
pittoresque. (2h48) □

5 ROBIN COOK'S
MORTAL FEAR
16632001

PREMIÈRE MONDIALE. E.-U.
1994. Science-fiction avec Joanna
Kerns, Gregory Harrison et Ro-
bert Englund. - Une médecin d'un
centre hospitalier de Boston dé-
couvre un complot lorsque des pa-
tients, soumis à leur insu à une
cure de raiejuinissement, se met-
tent à mourir. Téléfilm. (2h) □

12 AVALANCHE 68117

E.-U. 1994. Drame avec David
Hasselhoff, Michael Gross et
Deanna Milligan. - Les efforts de
survie d'un père et ses deux en-
fants après qu'une avalanche ait
enlevé leur maisonnette. - Télé-
film. (2h) □

DIMANCHE

20 NOVEMBRE

L'histoire de La Flaca Alejan-
dra, de son vrai nom Marcia
Merino, à travers celle du
Chili des vingt dernières an-
nées. (1h) REPRISE □

12 INDEPENDENT
PRODUCER'S SHOWCASE
78778 (1h30)

UNDER THE LIZARDS. La
floraison de la vie culturelle
et sociale en Pologne, libre du
loug communiste depuis 1989.

22 VIRGINIA SLIMS
CHAMPIONSHIPS (D)

736643

Tennis en provenance du Ma-
dison Square Garden de New
York. Participantes: Martina
Navratilova, Steffi Graf,
Arantxa Sanchez Vicario,
Conchita Martinez. (3h)

57 SUNDAY AFTERNOON
MOVIE 233759

HIS KIND OF WOMAN. (2h)
18

13h30 11 6 9 2 12
13 13 EN TOUTE
LIBERTÉ 80020

Anim.: Isabelle Albert. Entre-
vus en profondeur axés sur
des questions existentielles,
sociales ou spirituelles. Inv.:
Brigitte Soucy, 31 ans, est une
rescapée de l'ombre. Prostitu-
tée pendant 10 ans, cocaïno-
mane, Brigitte a déjà passé
près de quatre ans en prison.
Elle tente aujourd'hui de faire
peu neuve sur les cicatrices
d'un passé très lourd.

2 CAPITAL PLUS 44575

Magazine financier. Anim.:
Michel Bell. En reprise, sa-
medi à 16h30.

5 CFL FOOTBALL (D)
302020

Finales de la conférence de
l'Est. (3h appr.) EN DIRECT

7 LE SUPPLÉMENT
99049

14h00 11 6 7 9 2
12 13 13 HORIZONS
87594

Anim.: Pierre Grogg. Grands
reportages d'informations et
documentaires d'intérêt gé-
néral. - HERITAGES: LA CHI-
NE, LE MANDAT CÉLESTE.
Un voyage extraordinaire à
travers la Chine de Confucius,

du taoïsme et du bouddhisme,
les trois grands courants de la
pensée chinoise. (1h)

2 CINÉMA 7136
DRÔLES D'ESPIONS. (2h)

8 9 12 15 15 22
32 35 40 3 GARS, UN
SAMEDI SOIR 78759

(1h) Reprise de samedi,
20h30.

14h30 12 MT MOVIE TELE-
VISION 8204

15h00 11 6 7 9 2
12 13 13 FAITES VOS
GAMMES 43952

Anim.: Angèle Dubeau. Inv.:
Nicolas Gilbert, de Montréal,
15 ans, percussions; Catherine
Paradis Therrien, d'Outre-
mont, 13 ans, piano, et Louis-
Philippe Robillard, de Saint-
Marc-sur-Richelieu, 12 ans,
violoncelle. Présentation du
vidéoclip d'Alvaro Pierrri, gi-
tariste classique. Chronique
sur le chef d'orchestre avec
Jacques Lacombe, chef d'or-
chestre associé à l'OSM. Par-
ticipation des élèves de l'école
secondaire Marguerite-de-la-
Jemmerais. (1h)

8 9 12 15 15 22
32 35 40 CONTACT
83556

MICHEL TREMBLAY. A
Montréal, en plein cœur du
plateau Mont-Royal, l'animateur
s'entretient avec le géant
inconfondable des lettres
québécoises, le dramaturge et
romancier, Michel Tremblay.
(1h) En reprise à 00h00.

12 MISSING CHILDREN
9440

57 UPSTAIRS /
DOWNSTAIRS 268310

(1h) REPRISE

15h05 15 ON AURA TOUT
VU! 14740865

Anim.: Robert Tremblay. Le
barrage Manic 5. REPRISE

15h30 15 LE MONDE EST À
VOUS 662827 Anim.: Jac-
ques Martin. Inv.: Roch Voi-
sine. Avec A.S., Richard Coc-
clante, Les Cloches de Chine,
Jirki Niskanen (ténor wagné-
rien) (sous réserves). (1h30)

TÉLÉ DIMANCHE CINÉMA

13h00 57 HIS KIND OF
WOMAN 233759

(6) E.-U. 1951. Drame policier de
J. Farrow avec Robert Mitchum,
Jane Russell et Vincent Price.
Un aventurier risque sa vie dans
un complot pour faire entrer un
criminel en fraude aux États-Unis.
- Sujet banal et peu attachant.
Mise en scène routinière.
Interprètes peu convaincants. (2h)
18

14h00 2 DRÔLES
D'ESPIONS 7136

(4) (Spies Like Us), E.-U. 1985.
Comédie de J. Landis avec Chevy
Chase, Dan Aykroyd et Donna
Dixon. - Pour faire diversion face
aux Russes, les services secrets
américains envoient au Pakistan
deux employés incompetents. -
Scénario folichon. Style caricatu-
ral bien rythmé. Interprétation
sympathique. - A. (2h)

16h00 5 THE SWISS FAMI-
LY ROBINSON 7012038

(5) E.-U. 1975. Aventures de H.
Harris avec Martin Milner, Pat
Delaney et Cameron Mitchell. -

Une famille naufragée sur une île
déserte trouve les moyens de sur-
vivre. - Téléfilm au sujet classi-
que. Mise en scène conventionnel-
le. - E. (2h)

19h30 4 5 6 7 9
11 LE SAPIN A DES
BOULES 796681

(5) (National Lampoon's Christ-
mas Vacation), E.-U. 1989. Comé-
die de J.S. Chechik avec Chevy
Chase, Beverly D'Angelo et Randy
Quaid. - Divers incidents survien-
nent lorsqu'un homme décide de
faire vivre à sa famille un vrai
Noël à l'ancienne. - Vision parodi-
que des célébrations de Noël. Ma-
tière trop chargée. Mise en scène
honnête. Interprétation possible.
- A (2h) □

20h00 8 9 12 15 15
22 32 35 40 LÉOLO
6053372

(4) Can. 1992. Chronique de J.-C.
Louzon avec Maxime Collin, Gi-
nette Reno et Roland Blouin. - Un
jeune garçon qui vit dans un quar-
tier populaire de Montréal tente
d'oublier sa dure réalité familiale
en cultivant son goût pour le rêve.
- Récit riche en détails intrigants,
troublants ou fascinants. Illustration
d'une force indiscutable. En-
semble parfois lourd et artificiel.
Interprètes convaincants. (1h50) □

21h00 2 THELMA & LOUISE
35386865

(3) E.-U. 1991. Drame policier de
R. Scott avec Susan Sarandon,
Geena Davis et Harvey Keitel.
Après avoir abattu un violeur
dans un stationnement, une ser-
veuse et une femme au foyer de-
viennent des fugitives qui s'en-
ferment de plus en plus dans le cri-
me. - "Road Movie" à saveur féminine
ponctué de scènes d'action palpi-
tantes. Sens de l'image étonnant.
Interprétation à la fois humaine et
pittoresque. (2h48) □

5 ROBIN COOK'S
MORTAL FEAR
16632001

PREMIÈRE MONDIALE. E.-U.
1994. Science-fiction avec Joanna
Kerns, Gregory Harrison et Ro-
bert Englund. - Une médecin d'un
centre hospitalier de Boston dé-
couvre un complot lorsque des pa-
tients, soumis à leur insu à une
cure de raiejuinissement, se met-
tent à mourir. Téléfilm. (2h) □

12 AVALANCHE 68117

E.-U. 1994. Drame avec David
Hasselhoff, Michael Gross et
Deanna Milligan. - Les efforts de
survie d'un père et ses deux en-
fants après qu'une avalanche ait
enlevé leur maisonnette. - Télé-
film. (2h) □

22 THE LAST BOY
SCOUT 73681

(5) E.-U. 1991. Drame policier de
T. Scoot avec Bruce Willis, Do-
man Wovans et Chelsea Field. -
Un détective de Los Angeles est
poursuivi par les assassins d'une
danseuse qu'il était chargé de pro-
téger. - Enfilade de scènes d'ac-
tion spectaculaires mais gratuites
et peu crédibles. Nombreux dé-
tails controuvés. Jeu convaincant
de B. Willis. (2h) □

21h50 8 9 12 15 15
22 32 35 40 ALTER
EGO 80934010

(4) (Dead Ringers), Can. 1988.
Drame psychologique de D. Cro-
nenberg avec Jeremy Irons, Gene-
vieve Bujold et Heidi Von Palles-
ke. - Partageant toutes leurs expé-
riences, des jumeaux gynécologi-
ques voient leur réputation mise
en péril le jour où l'un d'eux
s'éprend d'une octrice. - Explora-
tion d'un déséquilibre psychologi-
que. Dialogues abondants. Ryth-
me assez lourd mais atmosphère
envoûtante. (2h10) □

23h20 11 6 7 9 2
12 13 13 JUSQU'AU
BOUT DU MONDE 5232952

(4) All. 1991. Science-fiction de W.
Wenders avec Solveig Dommarr-

tin, William Hurt et Sam Neill. -
Parcourant le monde pour remplir
une mission secrète, le fils d'un
inventeur est pourchassé par divers
individus, dont une jeune femme
qui s'est éprise de lui. - Nombreux
idées fortes traitées de façon
brouillonne. Réalisation extrava-
gante et alerte. Interprétation ex-
cellente dans l'ensemble. - A. (2h)
□

23h30 57 CRIMES OF THE
HEART 8641371

(4) E.-U. 1986. Comédie dramati-
que de B. Beresford avec Sissy
Spacek, Diane Keaton et Jessica
Lange. - Après avoir suivi des che-
mins différents, trois sœurs se re-
trouvent en de curieuses circon-
stances. - Adaptation d'une pièce
de théâtre de Beth Henley. Scéna-
rio assez léger. Illustration intelli-
gente et souple. Bonne interpréta-
tion. (1h45)

00h00 5 THE SWORD IN
THE STONE 2263112

(4) E.-U. 1963. Dessins animés de
W. Reitherman. - L'enchanteur
Merlin entreprend l'éducation
d'un jeune orphelin en qui il voit
le futur roi d'Angleterre. - Theme
légendaire d'une indéfinissable
gentillesse mais d'un certain simplis-
me. Réalisation technique soignée.
Personnages pittoresques. -
E. (2h)

DIMANCHE

20 NOVEMBRE

12 COUNTRY PROFILES 3579

Les chanteuses canadiennes de musique country.

16h00 11 6 7 9 2

12 13 13 SOUS LA COUVERTURE 39759

Anim.: Suzanne Lévesque. Magazine littéraire. Jean Fugère et d'autres chroniqueurs présentent leur choix de livres. En provenance du Salon du livre de Montréal. (1h)

2 TÉLÉ-GUILLES 9488

Événement sportif. Compétitions entre des joueurs des salons de quilles Le Foyer des Loisirs de Jonquière et le Ste-Marie de Ste-Marie de Beauce; entre le Quillorama de l'Anse de Pointe-au-Père et le St-Hilarion. (1h)

3 NFL FOOTBALL (D) 603952

Les Cardinals de l'Arizona reçoivent les Eagles de Philadelphie. (3h) EN DIRECT

5 WPTZ MOVIE 7012038 THE SWISS FAMILY ROBINSON. (2h)

8 9 12 15 15 22

32 35 40 LE CHOC DU PRÉSENT 95397

Anim.: Isabelle Maréchal. LA REVANCHE DES FILLES. (1h) REPRISE

12 PARTY OF FIVE 48865 (1h)

Drame avec Matthew Fox, Scott Wolf et Neve Campbell.

22 BABY HUEY 44020

Dessins animés.

57 MYSTERY! 254117 MAIGRET AND THE NIGHT-CLUB DANCER (1h) REPRISE

16h30 4 6 7 9 11

SPORT MAGAZINE (D) 3372

Anim.: Richard Garneau.

5 CFL FOOTBALL (D) 246681

Finales de la conférence de l'Ouest. (3h appr.)

5 MULTI-SERVICES 3730

22 MUTANT LEAGUE 40204

17h00 11 6 7 9 2

12 13 13 LA COURSE DESTINATION MONDE (D) 46894

Anim.: Pierre Therrien. Course exaltante avec huit concurrents à l'assaut de tous les continents: Hugo Latulippe, Étienne LeBlanc, Emmanuel Morris, François Parenteau, Brunhilde Pradier, François Prévost, Ricardo Trogi et Robert Victor. Juges: Manon Bourbeau, Michel Coulombe, Louise Racicot et Jean-Michel Vidal. (1h) E

2 PAS SI BÊTE! QUE ÇA 2117

Anim.: Josée Boudrault. Magazine sur les animaux familiaux et exotiques. Inv.: Isabelle Bellavance, éleveur de chats Ragdoll; l'écomuséum de Ste-Anne de Bellevue. En reprise à 00h18.

4 5 6 7 9 11

AUTOMAG PLUS 6117

Anim.: Gabriel Gélinas. Essais routiers: Maxima de Nissan et Corvette de Chevrolet; entretien: traitement des plaques; reportage: rencontre avec Daniel Roiseux, un amoureux de la voiture européenne.

15 30 MILLIONS D'AMIS 749049

Magazine des animaux familiaux.

8 9 12 15 15 22

32 35 40 MÉDECINE APPRIVOISÉE 81049

LE CHOLESTÉROL. Entre le bon et le mauvais cholestérol, comment s'y retrouver? Le cholestérol est-il vraiment responsable de tous les maux? Un dossier qui fait le point sur les risques réels du cholestérol. En reprise mardi, 16h00.

12 AUTOMAG PLUS 1285

22 CONAN: THE ADVENTURER 46876

Diffusion de deux émissions. (1h)

57 BURT WOLF'S TABLE 633575 HOLLAND.

17h30 2 LE GRAND JOURNAL 952

Anim.: Raymond Fillon.

4 5 6 7 9 11 VINS ET FROMAGES 7952

Anim.: Gaston L'Heureux. Invitation à parcourir la route des vins en compagnie des maîtres sommeliers. Dégustations chez le vigneron et visites de clos réputés sont au programme!

15 JOURNAL TÉLÉVISÉ SUISSE 457556

8 9 12 15 15 22

32 35 40 POUSSE-POUSSE À L'ÉCOLE 99556

COMPÉTENCE ET PERFORMANCE.

12 FT FASHION TELEVISION 2020

Anim.: Jeanne Beker.

57 TRAVELS IN EUROPE WITH RICK STEVES 372952

NORMANDY AND BRITAINY. La Normandie et la Bretagne.

SOIRÉE

18h00 11 6 7 9 2

12 13 13 LE TÉLÉ-JOURNAL 9663223

2 MISEZ JUSTE 53223

Anim.: Alain Léveillé. (1h)

4 5 6 7 9 11 LE TVA, ÉDITION 18 HEURES 4865

Anim.: Jacques Moisan.

5 BROADCAST NEW YORK 877117

15 L'ÉCOLE DES FANS 7100371

Anim.: Jacques Martin. Inv.: Roch Voisine.

8 9 12 15 15 22 32 35 40 ZAP 55310

SEULEMENT POUR L'ÉTERNITÉ. (1h) REPRISE

12 PULSE 9933

22 ABC WORLD NEWS WEEKEND REPORT 38469

57 THE GHOSTWRITER

HOOR 514136 (1h)

18h10 11 6 7 9 2

12 13 13 DÉCOUVERTE 90018353

Magazine scientifique. Anim.: Charles Tisseyre. Sujets: les formes de demain ou comment la nature ne cesse d'être une source d'émerveillement et d'inspiration pour les chercheurs en robotique; à l'écoute des oiseaux-chanteurs: Bill Evans, ornithologue-chercheur à l'Université Cornell, répertorie les populations d'oiseaux-chanteurs et étudie leurs systèmes de communications lors des migrations. En reprise mardi, 23h30.

18h30 4 5 6 7 9

11 J.E. 952579

Anim.: Jocelyne Cazin et Gaëtan Girouard. Magazine d'information. L'équipe de J.E. fouille les dossiers nébuleux, démasque les iniquités et dévoile au grand jour de sombres histoires. (1h)

5 NBC NIGHTLY NEWS 8762469

12 TRAVEL, TRAVEL 3335

SKI UTAH avec Gwen Toubert. Le ski en Utah.

22 THE SIMPSONS 52049

Dessins animés.

18h45 15 VISIONS D'AMÉRIQUE 66188407

Anim.: Janine Messadié. Le magazine d'actualité des francophones et des francophiles des Amériques. En reprise à 22h55.

Yvon Deschamps reçoit Pierre Légaré et Myriam Bédard.

1^{er} gala québécois du théâtre! Avec Benoît Brière et Martin Drainville.

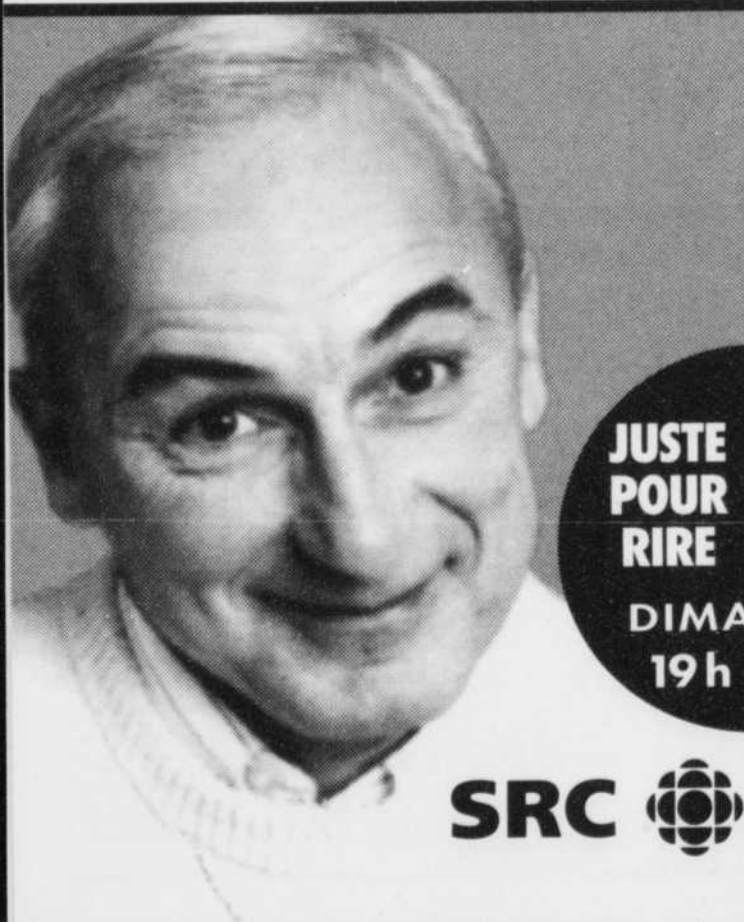

JUSTE
POUR
RIRE

LA
SOIRÉE
DES
MASQUES

DIMANCHE
19h

20h

SRC



De tout pour faire un monde

19h00 **11 6 7 9 2**

12 13 13 JUSTE

POUR RIRE 63204

Anim.: Yvon Deschamps. Extraits des galas "Juste pour rire" présentés l'été dernier au Théâtre Saint-Denis. Inv.: Pierre Légaré, Myriam Béard, Anita Wise, Martin Drainville et Normand Chouinard, César et les Romains, Dany Turcotte. (1h) □

2 ROBOCOP 2681

LE FACTEUR HUMAIN avec Richard Eden, Yvette Nipar et Blu Mankuma. - RoboCop se joint à son père, le policier retraité Dan Murphy (Martin Milner), en lutte avec un poseur de bombes, rendu fou par l'OCF dont il veut se venger, et qui menace de commencer une guerre nucléaire. (1h)

3 60 MINUTES 6407

Avec Mike Wallace, Morley Safer, Ed Bradley, Andy Rooney, Leslie Stahl et Steve Kraft. (1h) □

5 EARTH 2 1683594

Science-fiction avec Debrah Farentino et Antonio Sabato, Jr. (1h) □

15 JOURNAL TÉLÉVISÉ

DE FRANCE 2 729285 □

8 9 12 15 15 22

32 35 40 GUÉPARDS

EN FAMILLE 29846
Dans les plaines du parc national de Serengeti, en Tanzanie, une mère guépard enseigne à ses petits l'art difficile de la survie. (1h) En reprise le samedi suivant, 16h00.

12 AMERICA'S FUNNIEST

HOME VIDEOS 1049

Anim.: Bob Saget. □

22 AMERICA'S FUNNIEST

HOME VIDEOS

96335

Anim.: Bob Saget. □

57 ALL CREATURES

GREAT AND SMALL

995952

(1h) REPRISÉ

19h30 **4 5 6 7 9**

11 CINÉMA NÉON

796681

LE SAPIN A DES BOULES. (2h) □

5 À COMMUNIQUER

1759

15 7 SUR 7 954391

Anim.: Anne Sinclair. (1h)

En reprise à 1h30 et lundi, 13h00.

12 ON OUR OWN 6469 □

22 ON OUR OWN 41933

Comédie avec Ralph Harris et la famille Smolletts. - Parce que Jordée est orpheline, une fillette de l'école tente de l'empêcher d'assister à la soirée des parents; le nounours de Joc est bien mal en point lorsque Jesse l'amoche accidentellement. □

20h00 **11 6 7 9 2**

12 13 13 LES BEAUX

DIMANCHES (D) 43440

LA SOIRÉE DES MASQUES.

Anim.: Benoit Brière et Martin Drainville. En provenance de Montréal, premier gala de l'Académie québécoise du théâtre saluant le travail de ceux et celles qui contribuent à la variété et à l'excellence du théâtre de chez nous. Inv.: Michel Côté, Marcel Gauthier, Marc Messier, Monique Mercure, Normand Chouinard, Pascale Montpetit, Marie Plourde, Michèle Desautels, Danielle Proulx, Louise Dussault, Serge Turgeon, Francine Ruel, etc. (2h)

2 SONIA BENEZRA

SPÉCIAL DIMANCHE 8001

Anim.: Sonia Benezra. Confidences et chansons avec les grands du showbiz. (1h)

3 MURDER, SHE WROTE

2827

En Californie, Jessica vient en aide à une famille vinicole dont l'aîné a été assassiné. (1h) □

5 EAR TO THE

GROUND 38952

SPECIAL. Spectacle de la chanteuse country, Patricia Conroy. (1h)

5 SEAQUEST DSV

1669914

Aventures avec Roy Scheider, Edward Kerr et Rosalind Allen. (1h) □

8 9 12 15 15 22

32 35 40 VIVEMENT

DIMANCHE ! 6053372

LÉOLO. (1h50) Voir cinéma. □

12 LOIS & CLARK: THE

NEW ADVENTURES OF

SUPERMAN 58730 (1h) □

22 LOIS & CLARK: THE

NEW ADVENTURES OF

SUPERMAN 70594

Aventures avec Dean Cain et Teri Hatcher. - Un désaxé s'approprié des pouvoirs similaires à ceux de Clark. (1h) □

57 TORVILL AND DEAN:

FACING THE MUSIC

971372

Les pratiques des patineurs britanniques Jayne Torvill et Christopher Dean en vue des Jeux Olympiques de 1994. (1h)

20h30 **15 PARIS LUMIÈRES**

4702117

Magazine de la vie parisienne.

Anim.: Marie Talon.

20h45 **15 3000 SCÉNARIOS**

CONTRE UN VIRUS

31258310

En reprise à 23h10.

21h00 **2 SUPER CINÉMA**

FORD 35386865

THELMA & LOUISE. (2h48) □

3 CBS MINI SERIES

5914

MILLION DOLLAR BABIES (1re de 2). Drame biographique avec Beau Bridges, Kate Neilligan et Roy Dupuis. - L'histoire des jumelles Dionne, les premières quintuplées de l'histoire moderne à survivre et, dans les années 30, les enfants les plus connus au monde. (2h) À suivre mardi, 21h00. □

5 CBC MINI SERIES

48339

MILLION DOLLAR BABIES (1re de 2). (2h) À suivre mardi, 21h00. □

5 NBC SUNDAY NIGHT

AT THE MOVIES 1662001

ROBIN COOK'S MORTAL

FEAR. (2h) □

15 AH! QUELS TITRES

874812

EXISTE-T-IL ENCORE UNE LITTÉRATURE ÉROTIQUE? Anim.: Philippe Tesson et Patricia Martin. Inv.: Aline Reyes pour son oeuvre "Derrière la porte"; Jean-Luc Hennig pour "Dictionnaire littéraire et érotique des fruits et légumes"; Philippe Sollers pour son livre "La Guerre du goût". (1h) En reprise le dimanche suivant, 13h00.

12 CTV SUNDAY MOVIE

68117 AVALANCHE. (2h) □

22 ABC SUNDAY NIGHT

MOVIE 73681 □

THE LAST BOY SCOUT. (2h)

57 WOMEN'S HEALTH -

A PRIORITIES SPECIAL

244730 La boulimie et l'anorexie. (1h30)

21h30 **4 5 6 7 9**

11 LA VIE DES GENS RI-

CHES ET CÉLÈBRES

92223

Anim.: Robin Leach. Sujets: entrevue avec Leslie Nelson; le monde du marketing électronique; Shangri, la cité perdue au coeur de l'Afrique; un domaine à vendre.

21h50 **8 9 12 15 15**

22 32 35 40 CINÉMA

80934010

ALTER EGO. (2h10) □

22h00 **11 6 7 9 2**

12 13 13 LE TÉLÉ-

JOURNAL 6526662 □

4 5 6 7 9 11

L'ÉVÉNEMENT 53285

Anim.: Stéphan Bureau. (1h)

15 ON AURA TOUT VU!

705730

Anim.: Robert Tremblay. Leçon de boomerang; dix mille chauves-souris dans une mine de foie; la plus vieille entreprise de location de costumes au Québec; comment respirer sous l'eau sans équipement de plongée. En reprise le dimanche suivant, 15h00.

22h20 **11 6 7 9 2**

12 13 13 SCULLY

RENCONTRE 4522933

Anim.: Robert Guy Scully.

Inv.: l'Abbé Pierre.

22h30 **15 LE SOIR 3**

8434339

Journal télévisé de France 3

57 THROUGH HER EYES

620681

Cinéma courts-métrages sur la perception du corps féminin, vu par des femmes. (1h)

DIMANCHE

20 NOVEMBRE

22h50 **11 6 7 9 2**

12 13 13 LES NOU-

VELLES DU SPORT

8184339

22h55 **15 VISIONS D'AMÉRI-**

QUE 65075488 Reprise.

23h00 **3 CBS NEWS**

4946469 □

4 5 6 7 9 11

LE TVA, ÉDITION RÉSEAU

ET TVA SPORTS 9245391

Anim.: Jacques Maison. □

5 SUNDAY REPORT

3517204

Anim.: Wendy Mesley. □

5 SIGHTINGS 2824285

Anim.: Tim White. (1h)

12 CTV NEWS 49594 □

22 STAR TREK: DEEP

SPACE NINE 99466 (1h)

23h10 **15 3000 SCÉNARIOS**

CONTRE UN VIRUS

61963223 Reprise de 20h45.

23h15 **3 SPACE PRECINCT**

2799440 (1h)

15 LE CERCLE DE

MINUIT 89291730

Magazine culturel. Anim.:

Laure Adler. La culture sous toutes ses formes. (1h15)

23h20 **11 6 7 9 2**

12 13 13 CINÉ-CLUB

5232952

JUSQU'AU BOUT DU MON-

DE. (2h) □

23h25 **5 VENTURE**

7429575

Anim.: Robert Guy Scully. □

23h30 **12 PULSE 26778 □**

57 SUNDAY NIGHT MO-

VIE 8641371 (1h45)

CRIMES OF THE HEART. (

23h39 **4 5 6 7 9**

11 TIRAGES DE "LA

QUOTIDIENNE" - "BAN-

CO" 69404001

23h45 **4 5 6 7 9**

11 COMPLÈTEMENT

MARTEAU 2086914

Reprise de 11h00.

23h48 **2 LE GRAND**

JOURNAL 8185914

Anim.: Chantal Leblond et

Michel Villeneuve. □

23h55 **5 THE NATION'S**

BUSINESS 25338204

La politique fédérale. □

00h00 **5 SUNDAY NIGHT**

WITH DENNIS TRUDEAU

8000228

Entrevue. Inv.: Jane Good-

hall, anthropologue spéciali-

sée dans l'étude des chimpan-

zés et conférencière.

5 WPTZ MOVIE

2263112

THE SWORD IN THE STO-

NE. (2h)

8 9 12 15 15 22

32 35 40 CONTACT

202402

(1h appr.) Reprise de 15h00.



LÉOLO

En primeur

Une brochette de comédiens hors de l'ordinaire: Ginette Reno, Maxime Collin et Pierre Bourgault.

Léolo, l'histoire d'un jeune garçon qui se réfugie dans le rêve pour fuir une famille monstrueuse et un monde suffocant... Un film puissant et étonnant. Pas surprenant, c'est signé Jean-Claude Lauzon.

Vivement! DIMANCHE!

Ce soir 20h
Câble 8

Radio Québec **Ouvrez, vous verrez.**

DIMANCHE

20 NOVEMBRE

- 12 ENTERTAINMENT TONIGHT 40599** (1h) □
22 REAL STORIES OF THE HIGHWAY PATROL 851792 (1h)
00h15 3 PUB 1514006 (1h)
4 5 6 7 9 11 FINANCES 7392042
 Reprise de l'émission de 11h30.
00h18 2 PAS SI BÊTE! QUE ÇA 9268179 Reprise.
00h30 15 L'HEURE DE VÉRITÉ 120421
 Rendez-vous politique.
 Anim.: François-Henri de Vi-

SOLUTION DU PROBLÈME T-172 DE LA PAGE 4

1 2 3 4 5 6 7 8 9 10 11 12
 1 CLAPISSEMENT
 2 TAKISTE RMOT
 3 YVES ENTRAIN
 4 PAN URRE IRE
 5 TETISE PALE
 6 OS R REEL PT
 7 TETON NS TEE
 8 H EMP GAINS
 9 ET MILLAIRE
 10 QUIETES SO F
 11 U GIEVES IVE
 12 PPI RE ERUE

- rieu. Inv.: Alain Juppé, ministre français des Affaires étrangères. (1h) En reprise lundi, 14h30.
00h37 5 QUEBEC PROVINCIAL AFFAIRS 50133247
00h44 5 THE COUNTRY BEAT 7885860
 Anim.: Bonnie Valiand. Entrevues: The Proclaimers, Prairie Oyster, Billy Joe Shaver, Bruce Allen. (1h appr.)
00h45 4 5 6 7 9 11 VISION MONDIALE 9033063 (1h)
01h00 12 PUB 867773 (1h27)
22 PUB 548112 (5h)
01h30 15 7 SUR 7 428421 (1h) Reprise de 19h30.
02h27 12 HILL STREET BLUES 4384792
 Drame policier avec Daniel J. Travanti. (1h appr.)
02h30 15 RADIO FRANCE INTERNATIONALE 6203131 (5h)
03h25 12 THE COSBY SHOW 3109421 Comédie.
03h53 12 HEAD OF THE CLASS 3390111 Comédie.
04h19 12 A DIFFERENT WORLD 9150605 Comédie.
04h46 12 THE HONEYMOONERS 9854773

LUNDI

21 NOVEMBRE

TÉLÉ MATINÉE

Voir aux pages 5 et 6

APRÈS-MIDI

- 12h00 11 6 7 9 2**
12 13 LE MIDI 17131
 Anim.: Michel Viens.
2 LES PIERRAFEU 71686
3 THE NEWS 3370537
4 5 6 7 9 11
LE TVA, ÉDITION MIDI 9592537
 Anim.: Pierre Bruneau.
5 MIDDAY 60082
 Anim.: Tina Srebotnjak et Kevin Newman. (1h) □
5 NEWS FIVE MIDDAY 7323599
8 9 12 15 15 22
32 35 40 ANALYSE INFORMATIQUE 99711
12 THE FLINTSTONES 24889
13 AU COEUR DU JOUR 77995
22 REAL STORIES OF THE HIGHWAY PATROL 15773

- 57 WHAT'S IN THE NEWS 6362957**
12h10 3 ACROSS THE FENCE 81406808
 GETTING A GOOD NIGHT'S SLEEP.
4 5 6 7 9 11
LE TVA, ÉDITION RÉGIONALE 10157841
12h15 57 ASSIGNMENT THE WORLD 22551605
12h25 4 5 6 7 9
11 PREMIÈRE LIGNE (D) 24187957
 (1h05) EN DIRECT. Suite de 11h45.
12h30 11 6 7 9 2
12 13 13 LOUVAIN À LA CARTE 473547
 Anim.: Michel Louvain. Variétés: entrevues, musique, chansons, jeux divertissants et chroniques. Inv.: Danielle Oddera (du lundi au jeudi). (1h)
2 MÉLI-MÉLO 21179
 Anim.: Lysa Marois. Chroniqueurs: Philippe Mallé (cuisinier), Robert Dubois (rénovation), Nicole Lalancette (bricolage).
3 THE YOUNG AND THE RESTLESS 937131
 Feuilleton. - Kay essaie de prouver l'illégalité de la démolition de Norman. (1h)
5 THE SUSAN POWTER SHOW 8628605
 Talk-show avec Susan Powter.
15 JOURNAL TÉLÉVISÉ SUISSE 3177315
8 9 12 15 15 22
32 35 40 ON AURA TOUT VU 39088
 Reprise de samedi, 18h30.
12 PULSE 67082 □
22 LOVING 56518
 Feuilleton. - Steffi cherche à faire sortir Cooper de prison.
57 THINKING ALLOWED 254889
12h50 15 REVUE DE PRESSE CANADIENNE 58552709 REPRISE
13h00 2 CINÉ MAGAZINE 664808
 LA DESCENTE INFERNALE. (2h30)
5 ALL MY CHILDREN 46402 Feuilleton. (1h) □
5 DAYS OF OUR LIVES 8616860
 Feuilleton. - Billie prouve à Bo que Gina n'est pas celle qu'il pensait. (1h) □
15 7 SUR 7 914421
 (1h) Reprise de dimanche, 19h30.
8 9 12 15 15 22
32 35 40 QUÉBEC SCHOOL TELECASTS 28711 (1h)
12 SHIRLEY 62537 □
 Anim.: Shirley Solomon. (1h)
22 ALL MY CHILDREN 44773
 Feuilleton. - Harold le chien est de retour à la maison. (1h) □
57 THINK TANK 437518
13h30 11 6 7 9 2
12 13 13 ENTREZ LA VISITE! 337826

- Anim.: René Caron. Un rendez-vous des plus sympathiques avec des invités qui nous font la preuve que vieillir rime avec plaisir. (1h)
3 THE BOLD AND THE BEAUTIFUL 17976
 Feuilleton. - Macy reçoit les résultats de ses examens médicaux. □
4 5 6 7 9 11
AU NOM DE LA BEAUTÉ 48957
 Anim.: Lise Watier. Conseils pratiques en matière d'esthétique, de maquillage et de mode.
57 THE WORLD IN REVIEW 949470
14h00 3 AS THE WORLD TURNS 81172
 Feuilleton. - Craig se demande pourquoi Sam a changé d'idée. (1h) □
4 5 6 7 9 11
LES FEUX DE L'AMOUR 72402
 Feuilleton avec Lauralee Bell et Eric Braeden. Version française de "The Young and the Restless". (1h)
5 ONE LIFE TO LIVE 30402 Feuilleton. (1h) □
5 THE OTHER SIDE 6925763
 Anim.: le Dr Will Miller. (1h)
15 VINS ET FROMAGES 297131
 Anim.: Gaston L'Heureux. En reprise mardi, 10h30.
8 9 12 15 15 22
32 35 40 CHOIX ET UTILISATION DES MÉDIAS 47334
 Cours universitaire. (1h)
12 ANOTHER WORLD 67570 Feuilleton. (1h) □
22 ONE LIFE TO LIVE 38773
 Feuilleton. - Sheila est victime du chantage au R.J. exerce sur elle. (1h)
57 A THANKSGIVING OF AMERICAN FOLK HYMNS 792957
 Chansons folkloriques américaines. (1h)
14h30 11 6 7 9 2
12 13 13 LES TEMPS MODERNES 327150
 Anim.: Isabelle Craig et Françoise Guénette. Magazine quotidien qui traite de santé, de vie familiale et de questions sociales. Lundi: thème d'intérêt humain; mardi et mercredi: sujets variés; jeudi: actualité culturelle; vendredi: le Forum des Temps modernes. (1h)
15 L'HEURE DE VÉRITÉ 356624
 (1h) Reprise de dimanche.
15h00 3 THE GUIDING LIGHT 9315
 Feuilleton. - Mindy est obésée par sa découverte. (1h)
4 5 6 7 9 11
SANTA BARBARA 94599
 Série dramatique avec Lloyd Bachner et Judith Anderson. - Quatre familles californiennes dont les destins s'entrecroisent: les riches Capwell, les pauvres Andrade, les Perkins, émigrants mexicains et les Lockridge, des Américains de classe moyenne. (1h)
5 CORONATION STREET 6402 Feuilleton.
5 DARKWING DUCK 9412614

Couette d'Oie

55\$ TPS incluse!

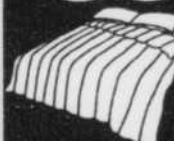

une place 55\$
 deux places 75\$
 grand lit 85\$
 très grand lit 125\$

Housse de couette 39\$

Couette en duvet Très luxueuse

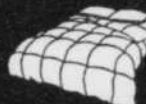

une place 100\$ 22 oz
 deux places 130\$ 29
 grand lit 150\$ 33
 très grand lit 170\$ 40
 construction en boîtes
 260 fils par pouce carré

Plusieurs modèles disponibles

Oreiller d'oie 25\$

Futons



BASE de FUTON
 une place 72\$
 deux places 80\$
 grand lit 96\$

BASE de FUTON
 deux places 122\$
 grand lit 139\$

ungava

Anciennement Les Duvets Ungava

MAGASIN du FABRICANT

Ouvert au Public

1, rue St-Jean (coin Salaberry), Québec, 640-4270

lundi + mardi 11h à 18h
 jeudi, vendredi 11h à 20h
 samedi 10h à 17h
 mercredi + dimanche fermé

LUNDI

21 NOVEMBRE

SOIRÉE

18h00 **11 6 7 13** CE
SOIR 44131/84315/51334 (1h)

2 LA GUERRE DES CLANS 957
Anim.: Luc Senay. Deux familles rivalisent d'imagination, d'intelligence et de rapidité pour trouver les réponses les plus populaires à des questions qui ont fait l'objet de sondages au Québec.

3 THE NEWS 26624 (1h)

4 5 6 7 9 11
LE TVA, ÉDITION 18 HEURES 2957 □

5 NEWSWATCH 66266 (1h)

5 NEWS FIVE 8748889

15 C'EST TOUT COFFÉ 933421
Anim.: Jean-Pierre Coffé. Divertissement instructif qui mêle conseils pratiques et bonne humeur.

8 9 12 15 15 22
32 35 40 PASSE-PARTOUT 89624 EUREKA.
9 12 13 MONTRÉAL CE SOIR
4152402/4145112/82596
24
2 CE SOIR 99570 (1h)

12 PULSE 42773 (1h) □

22 NEWS CENTER TWENTY-TWO 55024

57 ITN WORLD NEWS 843995 Diffusion du bulletin de nouvelles du réseau ITN de Grande-Bretagne.

18h15 **12 SAGUENAY-LAC-ST-JEAN, CE SOIR 48060957**

18h30 **2 SONIA BENEZRA 180976**
Anim.: Sonia Benezra. Magazine artistique: un subtil dosage d'entrevues et de numéros de variétés. (1h)

4 5 6 7 9 11
PIMENT FORT 6537
Anim.: Normand Brathwaite. Jeu humoristique où trois invités s'amuse à réviser l'actualité, à improviser des proverbes ou encore, à commenter des manchettes. Invités cette semaine: François Morency, Patrick Huard et Jean-Michel Anctil.

5 NBC NIGHTLY NEWS 8722841 □

15 LA CUISINE DES MOUSQUETAIRES 5523570
Gaspacho aux huîtres et crêpes aux fruits de mer. En reprise mardi, 11h15.

8 9 12 15 15 22
32 35 40
TÉLÉSERVICE 799353
Anim.: Lise LeBel. Magazine d'information et de services. (1h) En reprise à 23h00.

8 9 12 15 15 22
32 35 40 LE SYSTÈME SCOLAIRE AU QUÉBEC 45847
Cours universitaire. (1h)

12 GENERAL HOSPITAL 12995
Feuilleton. (1h)

22 CONAN: THE ADVENTURER 97179

57 SESAME STREET 725150 (1h) □

15h30 **11 6 7 9 2**
12 13 13 TIC ET TAC LES RANGERS DU RISQUE 10518
Dessins animés.

2 SECRETS DE CHEF 773
Anim.: Ronald Marcotte. Magazine culinaire: une cuisine accessible à tous! Recettes: gâteau aux carottes de mémé Cécile; pizza Tortilla.

5 THE URBAN PEASANT 1063
Anim.: le chef James Barber de Vancouver. Sujet: plats marocains.

5 GOOF TROOP 8742605

15 LA CHANCE AUX CHANSONS 786082 (1h) Reprise de 11h30.

22 BIKER MICE FROM MARS 55060

15h58 **11 6 7 9 2**
12 13 13 0340 63325131
Anim.: Patricia Paquin. La programmation de 16h00 à 17h00 pour les jeunes.

16h00 **11 6 7 9 2**
12 13 13 LA RIBAMBELLE 8626131
Marionnettes. □

2 RELEVÉ LE DÉFI 4624
Anim.: Gaston Lepage. Jeux. Des personnes dites ordinaires sachant faire des choses surprenantes s'efforcent d'accomplir leurs prouesses et participent ensuite à des quiz. (1h)

3 FULL HOUSE 334
4 5 6 7 9 11
CLAIRE LAMARCHE 82614
Anim.: Claire Lamarche. Véritable carrefour d'idées où l'animatrice accueille tout le monde et ouvre la discussion sur une foule de sujets. MON LIVRE COUP DE Foudre. Émission résultant d'un concours lancé l'automne dernier, réunissant en studio les auteurs des meilleurs textes sélectionnés par un jury. (1h)

5 DEGRASSI JR. HIGH 6470 □

5 BONKERS 8721112
8 9 12 15 15 22
32 35 40 JEUNE AUTREMENT 79247
LES JEUNES LOUPS. Les jeunes ne manquent ni d'initiative ni d'ambition! La preuve? Pierre, 19 ans, déjà propriétaire d'une compagnie de production, Matthieu et David, associés dans une compagnie qui gère des groupes musicaux, Éric et Éric, des organisateurs hors pair. Ces jeunes d'Ottawa-Hull ont de l'énergie et de l'enthousiasme à revendre. Artistes invités: les Colocs. REPRISE

12 THE OPRAH WINFREY SHOW 91402
Talk-show avec Oprah Winfrey. (1h) □

22 GARFIELD & FRIENDS 20995

57 READING RAINBOW 833518 □

16h24 **11 6 7 9 2**
12 13 13 0340 41347605

16h30 **11 6 7 9 2**
12 13 13 BÉTES PAS BÉTES PLUS 28537
Anim.: Sylvie Lussier, vétérinaire, et Pierre Poirier, technicien en santé animale. Le rendez-vous des jeunes qui alimentent les animaux et qui s'intéressent aux phénomènes touchant l'écologie et l'environnement. Reportages, sketches et chroniques. □

3 FRESH PRINCE OF BEL-AIR 518
Comédie avec Will Smith et James Avery.

5 FAMILY MATTERS 9082 □

5 ALADDIN 8750624

15 PYRAMIDE 929228
Émission-jeu animée par Patrice Lafont. Grâce à des indices judicieux, deux candidats doivent aider leur partenaire à découvrir des mots, des expressions ou des personnages célèbres.

8 9 12 15 15 22
32 35 40 PACHA ET LES CHATS 9595860
Marionnettes.

22 TRANSFORMERS GENERATION 2 26179

57 WHERE IN THE WORLD IS CARMEN SANDIEGO? 822402 □

16h45 **8 9 12 15 15**
22 32 35 40 MME PEPPERPOTE 19957763
Dessins animés.

16h56 **11 6 7 9 2**
12 13 13 0340 28798624

17h00 **11 6 7 9 2**
12 13 13
WATATATOW 94082
Camille (Sandra Dumaresa) est affalée à l'idée que ses parents rencontrent Emilie et Chicoine (Élyse Aussant et Fabien Dupuis); elle essaie de se débarrasser d'eux. □

2 THE GRAND JOURNAL 2421 □

3 COACH 6247
Comédie avec Craig T. Nelson.

4 5 6 7 9 11
MONGRAIN 7228
Anim.: Jean-Luc Mongrain. Émission permettant aux téléspectateurs de faire le point sur la nouvelle du jour et sur des sujets qui les concernent. (1h)

5 THE SIMPSONS 8247 □

5 THE RICKI LAKE SHOW 5717006
Talk-show. (1h)

15 DÉ COUVERTE 211711
Magazine scientifique.
Anim.: Charles Tissevre. Le lamantin, un animal méconnu en voie d'extinction; la prévention des catastrophes maritimes. En reprise mardi, 10h00. □

8 9 12 15 15 22
32 35 40 ALBERT LE 5E MOUSQUETAIRE 43334
MAURICETTE CROUTON. .

12 ROSEANNE 3889
Comédie avec Roseanne et John Goodman. □

22 ROSEANNE 92624
Comédie.

57 BILL NYE, THE SCIENCE GUY 198957 □

17h30 **11 6 7 9 2**
12 13 13 QUE LE MEILLEUR GAGNE 19889
Anim.: Gregory Charles. Jeu-questionnaire auquel participent chaque jour cent concurrents grâce à la magie de l'informatique.

2 LE GRAND JOURNAL 604
Édition régionale.

3 THE PRICE IS RIGHT 570
Anim.: Doug Davidson.

5 FRESH PRINCE OF BEL-AIR 6614 □

15 JOURNAL TÉLÉVISÉ BELGE 7938402
8 9 12 15 15 22
32 35 40 LES 100 WATTS 82711
Émission-happening pour les jeunes de 9 à 12 ans. Anim.: Jean-Marie Lapointe. □

12 CHEERS 8452
Comédie avec Ted Danson.

22 THE SIMPSONS 16111
Dessins animés.

57 GHOSTWRITER 846082 □

17h55 **15 REVUE DE PRES-SE ARABE 99304112**
En reprise mardi, 12h50.

Partez du bon pied!

- Vous voulez entreprendre des études collégiales à la session d'hiver?
- Vous êtes indécis face à votre orientation?
- Vous avez besoin d'encadrement?
- Vous voulez consolider votre dossier scolaire pour accéder à un programme préuniversitaire ou technique?

OPTEZ POUR LE PROGRAMME D'INTÉGRATION AUX ÉTUDES COLLÉGIALES DU COLLÈGE MÉRICI.

Séance d'information:

Le mercredi, 30 novembre 1994, à 19 h 30

Collège Mérici
755, chemin St-Louis, Québec
(voisin des plaines d'Abraham)

Renseignements: (418) 683-1591



LUNDI

21 NOVEMBRE

9 13 AUJOURD'HUI 23082
22 ABC WORLD NEWS TONIGHT WITH PETER JENNINGS 21624 □
57 THE NIGHTLY BUSINESS REPORT 834247
 Avec Paul Kangas et Cassie Seifert.

18h45 15 VISIONS D'AMÉRIQUE 66155179
 Anim.: Michel Désautels. En reprise à 22h55.

19h00 11 6 7 9 2 12 13 13
4 ET DEMI... 81518 □
 ET DES PUCES. Louis et Pascal (Robert Brouillette et Alain Zouvi) ne s'entendent pas sur le métier et sur la façon de faire les choses. Le Dr Dufour (Jacques-Henri Gagnon) songe à implanter l'informatique à la clinique. Pascal est victime d'une fraude.

3 CBS EVENING NEWS 9711 □
4 5 6 7 9 11
LA TU PARLES! 8957
 VIVE LA FRANCE! Toute l'équipe s'est rendue en France assister à un colloque. Pour gagner les faveurs de Geneviève (Sylvie Baucher), le réalisateur du talk-show le plus populaire en France invite Jean-Michel (Patrick Huard) à son émission. □

5 INSIDE QUEBEC 1711
5 JEOPARDY! 4367565
 Anim.: Alex Trebek. □

15 JOURNAL TÉLÉVISÉ DE FRANCE 2 208247
 Bulletin de nouvelles français. □

12 ENTERTAINMENT TONIGHT 6353 □
22 STAR TREK: THE NEXT GENERATION 4771
 Science-fiction avec Patrick Stewart. (1h)

57 THE MACNEIL / LEHRER NEWSHOUR 467624
 Anim.: Robert MacNeil et Jim Lehrer. (1h) □

19h30 11 6 7 9 2 12 13 13 LA PETITE VIE 29266
 LA CORRESPONDANTE DE MOMAN. Depuis de nombreuses années, Moman (Serge Thériault) entretient par correspondance une amitié avec une Française (Véronique Le Flaguais). Voilà que celle-ci, en compagnie de son mari (Benoît Brière), décide de venir rendre visite à Moman et à Popa (Claude Meunier) pendant quelques jours. REPRISÉ □

2 L'ÉPICERIE EN FOLIE-MÉTRO 421
 Anim.: Christian Tétrault. Jeu-questionnaire portant sur différents produits de consommation. Gagnez jusqu'à 3000\$ en prix.

3 ENTERTAINMENT TONIGHT 247 □
4 5 6 7 9 11
DRÔLE DE VIDÉO 5421
 Anim.: Gilles Payer.

5 THE ODYSSEY 1781
 Science-fiction avec Illya Wulohsyn, Tony Sampson et Ashley Rogers. - Jay est déçu de sa sortie avec Sierra; Medea est emprisonnée dans une crypte de cristal. □

5 WHEEL OF FORTUNE 8751353
 Anim.: Pat Salak et Vanna White. □

15 TÉLÉOBJECTIF 419773
 L'ÂGE DE LA PERFORMANCE. Ce film-choc dénonce la nouvelle religion de la performance, de la productivité et de la compétitivité. (1h) En reprise jeudi, 13h00.

8 9 12 15 15 22 32 35 40 LUMIÈRE SUR LE MONDE 877711
 Prés.: Pierre Nadeau. LES RACINES DE LA HAINE (1re de 3). De Beyrouth à la Bosnie, de la Palestine à l'Égypte, une analyse politico-historique de la haine des musulmans pour l'Occident. (1h) En reprise le dimanche suivant, 13h00. □

12 MURPHY BROWN 7889 □
20h00 11 6 7 9 2 12 13 13 À NOUS DEUX! 32889
 Philippe (Raymond Legault) défend Max (Julien Laroque), poursuivi en justice pour avoir blessé un adversaire lors d'un match de hockey. Vincent et Simone (Luc Piquard et Linda Roy) se voient de plus en plus souvent. Simone avoue à Philippe les sentiments qu'elle éprouve envers lui. Releté par Valérie (Annick Bergeron), Claude Paquette (Daniel Brière) demande pardon à Martine (Marie Charlebois). (1h)

2 CINÉMA 8315 LA SECTE DE WACO. (2h)
3 THE NANNY 5131
 Comédie avec Fran Drescher et Charles Shaughnessy. □

4 5 6 7 9 11
BEAU DOMMAGE APRÈS LA PAUSE 23599
 Le retour en force du groupe Beau Dommage dans le paysage musical québécois. Portrait du groupe composé de

Michel Rivard, Marie Michèle Desrosiers, Pierre Bertrand, Robert Léger, Michel Hinton et Réal Desrosiers: entrevues, prestations musicales, archives visuelles et sonores. (1h)

5 THE FRESH PRINCE OF BEL-AIR 7131 □
5 FRESH PRINCE OF BEL-AIR 8062173 □
12 THE BOYS ARE BACK 2773
 Comédie avec Hal Linden et Suzanne Pleshette. □

22 COACH 23131
 Avec Craig T. Nelson et Jerry Van Dyke. Diffusion de deux émissions. (1h) □

57 ORCHESTRA! WITH DUDLEY MOORE AND SIR GEORG Solti 443044
 L'histoire de l'orchestre. Le piano et les percussions. (1h) REPRISÉ

20h30 3 DAVE'S WORLD 4266
 Comédie avec Harry Anderson et Meshach Taylor. - À cause des oreillons de Tommy, Dave va passer quelques jours chez Kenny. □

5 5 BLOSSOM 6266/3812470 □
15 PARIS LUMIÈRES 4779889
8 9 12 15 15 22 32 35 40 FEU VERT 51353
 Anim.: Alain Cravier. Magazine environnemental. Émission spéciale sur la biodiversité. Les grands principes de la biodiversité, l'interrelation entre les espèces et les écosystèmes et la protection des espèces menacées. □

12 DAVE'S WORLD 1808 7889 □
20h45 15 3000 SCÉNARIOS CONTRE UN VIRUS 31225082
 En reprise à 23h10.

21h00 11 6 7 9 2 12 13 13 SUSPECT NUMÉRO 1 45353
 LE RÉSEAU DE LA HONTE (2e de 4). Jane interroge James Jackson, mais celui-ci possède un alibi. On recherche activement un jeune ami de Connie, Marlin Fletcher, comme témoin. Lors d'une perquisition, des photos de Connie sont trouvées et Jane obtient aussi la cassette d'une entrevue de ce dernier accordée à une journaliste dans laquelle il promettait de dévoiler les noms de gros bonnets de la police et du gouvernement. (1h)

3 MURPHY BROWN 7334 Comédie avec Candice Bergen et Robert Pastorelli. - Eldin, peintre, confident et gardien d'Avery, quitte la maison de Murphy. □

4 5 6 7 9 11
ENT'CADIEUX 36063
 STATU QUO. Maria-Luisa (Patricia Perez) apprend que Goëtan (Jacques Thibault) n'est pas divorcé; comment réagira-t-elle? Alexis (Vincent Bolduc) décide d'héberger Renaude. (1h) □

5 KIDS IN THE HALL 53228
 Humour et sketches avec Dave Foley, Bruce McCulloch, Kevin McDonald, Mark McKinney et Scott Thompson. Sketches: dans une pharmacie, un Texan exige un produit inhabituel; une femme cherche à être rassurée par son ami. □

5 NBC MONDAY NIGHT AT THE MOVIES 1639773
 BECAUSE MOMMY WORKS. (2h) □

15 BAS LES MASQUES 839266
 MAMAN À QUINZE ANS. Anim.: Mireille Dumas. Témoignages de jeunes filles qui ont connu leur première grossesse avant l'âge de 16 ans. (1h30) En reprise à 00h30 et mardi, 14h00.

8 9 12 15 15 22 32 35 40 CONSOMMATION 94605
 Anim.: Daniel Pinard. Chroniqueurs: Josée Blanchette, Michel Labrecque, Eric Nolin, Suzanne Landry et Isabelle Vincent. Sujets: comment se porte le transport en commun à Laval; s'habiller école, ça coûte cher; le "psychofonisme" ou la passion des années 50, 60 et 70; pour ou contre les minichânes stéréo; au menu de Daniel Pinard: olignons et concombres en salade, gigot d'agneau aux figeoles et feuilleté de palres. (1h) En reprise le samedi suivant, 17h00. □

12 CTV MONDAY MOVIE 44082
 WHOSE CHILD IS THIS: THE WAR FOR BABY JESSICA. (2h) □

22 ABC MONDAY NIGHT FOOTBALL (D) 145179
 Les Oilers de Houston reçoivent les Giants de New York. (3h appr.) EN DIRECT

57 MASTERPIECE THEATRE 463808
 DR. FINLAY: CHILDSPRAY. Dramatique tirée de l'oeuvre de A.J. Cronin avec David Rintoul, Ian Bannen et Annette Crosbie. - Une adolescente prend la relève de sa mère qui ne veut ou ne peut assumer l'éducation de ses plus jeunes enfants. (1h) □

21h30 3 THE NANNY 98841 □
5 THIS HOUR HAS TWENTY-TWO MINUTES 61711
 Humour satirique avec Cathy Jones, Mary Welsh, Rick Mercer et Greg Thomy. □

22h00 11 6 7 9 2 12 13 13 LE TÉLÉ-JOURNAL 6594063
 Anim.: Bernard Derome. □

2 LES DÉTECTEURS DE MENSONGES 72315
 Anim.: Marc-André Coallier. Inv.: Anne Dorval, Elyse Guilbault.

3 THE LATE SHOW WITH DAVID LETTERMAN VIDEO SPECIAL 4976
 Présentation des meilleurs moments du David Letterman Show, talk-show diffusé à CBS. (1h)

4 5 6 7 9 11
AD LIB 39150
 Anim.: Jean-Pierre Coallier. (1h)

5 CBC PRIME TIME NEWS 97150
 Anim.: Peter Mansbridge et Pamela Wallin. (1h) □

8 9 12 15 15 22 32 35 40 POINTS DE VUE 97792
 CEUX QUI ONT LE PAS LÉGER MEURENT SANS LAISSER DE TRACES. L'histoire d'Henri Turcotte, mort dans la rue, à 76 ans. Un illustre inconnu. Les policiers l'ont pris pour un robeuseur et n'ont même pas cherché sa famille. Ce film tente de reconstruire des moments de sa vie et rend hommage à la mémoire d'un homme simple mort, comme tant d'autres, dans l'anonymat. (1h) En reprise le dimanche suivant, 23h10. □

57 JACKIE ONASSIS, AN INTIMATE PORTRAIT 466995
 Documentaire sur Jacqueline Bouvier Kennedy Onassis. (1h) REPRISÉ

22h25 11 6 7 9 2 12 13 13 LE POINT 35024286
 Anim.: Jean-François Lépine. En reprise demain mardi à 5h55.

22h30 2 LE GRAND JOURNAL 81063
 Anim.: Pascale Wilhelmy, Éloïse Ayoitte et Catherine Vachon. □

15 LE SOIR 3 8494711
22h55 15 VISIONS D'AMÉRIQUE 65035860
 Reprise de 18h45.

23h00 11 6 7 9 2 12 13 13 LES NOUVELLES DU SPORT 6370131
2 SPORTS PLUS 5353
 Anim.: François Bessette et Michel Villeneuve. □

3 THE NEWS 2778957
4 5 6 7 9 11
LE TVA, ÉDITION RÉSEAU & TVA SPORTS 10150 □

TÉLÉ LUNDI CINÉMA

13h00 2 LA DESCENTE INFERNALE 664808
 (4) (Downhill Racer). E.-U. 1969. Drame sportif de M. Ritchie avec Robert Redford, Camilla Sparo et Gene Hackman. - Un skieur d'origine modeste parvient au championnat mondial. - Approche quasi documentaire. Côté sportif traité avec brio. Interprétation convaincante. - A. (2h30)

20h00 2 LA SECTE DE WACO 8315

(6) (In the Line of Duty: Ambush at Waco). E.-U. 1993. Drame policier de D. Lowry avec Tim Daly, William O'Leary et Neal McDonough. - Évacuation des événements qui ont amené la police à faire le siège des bâtiments d'une secte religieuse au Texas. - Téléfilm exploitant des faits partiellement authentiques. Objectivité fort douteuse. Mise en scène réductrice. Interprétation convaincante de T. Daly. (2h)

21h00 5 BECAUSE MOMMY WORKS 1639773
 PREMIÈRE MONDIALE. E.-U. 1994. Drame avec Anne Archer et

John Heard. - Une mère divorcée se bat pour conserver la garde de son fils. - Téléfilm. (2h) □

12 WHOSE CHILD IS THIS: THE WAR FOR BABY JESSICA 44082

(6) E.-U. 1993. Drame social de J.K. Harrison avec Susan Dey, Michael Ontkean et Amanda Plummer. - Les parents adoptifs d'une fillette se battent pour conserver la garde de l'enfant lorsque ses parents biologiques tentent de la récupérer. - Téléfilm inspiré d'un fait divers. Traitement abusivement mélodramatique. Réalisation assez plate. Interprétation fort inégale. - A. (2h) □

01h00 5 LOYALTIES 13025
 (4) Can. 1986. Drame psychologique de A. Wheeler avec Susan Woodridge, Tantoo Cardinal et Kenneth Welsh. - Une Anglaise exilée en Alberta avec sa famille devient l'amie d'une métisse qu'elle a engagée comme aide-ménagère. - Thème intéressant. Aspects délicats. Traitement sérieux et talentueux. (2h)

12 NOT IN MY FAMILY 49069193

(5) E.-U. 1993. Drame psychologique de L. Otta avec Joanna Kerns, Michael Brandon et Shelley Hack. - Après la naissance de son enfant, une femme souffre d'une dépression en se rappelant la façon dont son père a abusé

d'elle lorsqu'elle était petite. - Téléfilm à la structure narrative trop schématique. Nombreux raccourcis psychologiques. Réalisation de métier. Interprétation acceptable. (2h05)

03h05 12 WHITE HOT: THE MYSTERIOUS MURDER OF THELMA TODD 57354735

(6) E.-U. 1991. Drame biographique de P. Wendkos avec Loni Anderson, Morwethid Burrell et Robert Davi. - En 1935, un procureur enquête sur la mort suspecte d'une actrice hollywoodienne. - Téléfilm au récit confus et tordu. Nombreux anachronismes. Réalisation superficielle. Interprétation passable. (1h54)



OFFRES DE NETTOYAGE AVEC PRIME

UNE SEMAINE SEULEMENT!

NETTOYAGE DE TAPIS

Un vestibule sans frais, d'une valeur de 10 \$, quand nous nettoyons...

2 pièces

Nettoyage à la vapeur de la moquette,
avec un vestibule en prime

28 \$

4 pièces

Et un vestibule en prime

52 \$

Super offre!

Maison complète

5 pièces, 12 marches, et deux vestibules

79 \$



Notre service 4 étoiles : une garantie de satisfaction à coup sûr!

- ★ Nos puissants appareils à la vapeur nettoient vos tapis à fond et leur rendent toute leur fraîcheur.
- ★ Nos spécialistes apportent un soin particulier au nettoyage des taches rebelles et des endroits plus passants.
- ★ Nous déplaçons et remettons en place la plupart des meubles pour pouvoir nettoyer tous les coins.
- ★ Nous vous fixerons un rendez-vous qui vous convient. Nous travaillons même le samedi!



Protection pour tissu appliquée sans frais supplémentaires sur un fauteuil
(valeur de 20 \$)...

Canapé et fauteuil

69 \$

Nettoyage professionnel de conduits de ventilation

Deux conduits principaux, 7 \$ par bouche

49 \$

Nettoyage professionnel de carpettes

Frais minimums de 40 \$

0,80 \$

le pied carré

Du lundi au samedi de 8 h à 18 h

623-5550



Renseignez-vous sur notre PROCÉDÉ DE NETTOYAGE COMBINÉ AU SHAMPOING ET À LA VAPEUR, offert à seulement 9 \$ de plus par pièce. Le traitement de protection des fibres, de même que le nettoyage des tapis traités au Stainmaster® ou des tapis berbères sont offerts moyennant des frais supplémentaires. Les salons et salles à manger combinés, ainsi que les pièces de plus de 200 pieds carrés sont considérés comme deux pièces. Certaines restrictions peuvent s'appliquer. Le nettoyage du sous-sol coûte 0,18 \$ le pied carré. Frais supplémentaires pour le nettoyage à sec et pour les tissus en coton haïtien, les canapés modulaires et les coussins de dossiers non attenants. Frais de déplacement, s'il y a lieu. L'offre prend fin le 26 novembre 1994.

LUNDI

21 NOVEMBRE

- 5** NEWSWATCH AT ELEVEN 58773
Avec Lynn Desjardins.
- 5** NIGHTLY NEWS ON FIVE 2170131
- 8 9 12 15 15**
22 32 35 40 TÉLÉ-SERVICE 85082
(1h appr.) Reprise de 18h30.
- 12** CTV NATIONAL NEWS 92131
Avec Lloyd Robertson. □
- 5** EASTENDERS 712686
- 23h10 15** 3000 SCÉNARIOS CONTRE UN VIRUS 61930995 Reprise de 20h45.
- 23h15 15** LE CERCLE DE MINUIT 89268402 (1h15)
- 23h25 11 6 7 9 2**
12 13 13 LA MÉTÉO 93354228
- 23h30 11 6 7 9 2**
12 13 13 LA COURSE DESTINATION MONDE 476150 (1h) Reprise. □
- 2** SPORTS PLUS EXTRA (D) 82841
Anim.: Yvan Martineau.
- 5** JUST FOR LAUGHS 35957
La version anglaise du Festival Juste pour Rire. Inv.: Pam Stone, Lee Evans, Dave Chapelle, Scott Thompson. □
- 12** PULSE 95353 □
- 5** MYSTERY! 207624
MAIGRET AND THE NIGHTCLUB DANCER. (1h) REPRISE □
- 23h35 3** THE LATE SHOW WITH DAVID LETTERMAN 6209808 (1h appr.)
- 5** THE TONIGHT SHOW 8251976
Talk-show. Anim.: Jay Leno. En provenance de New York pour la semaine. (1h) □
- 23h56 4 5 6 7 9**
11 TIRAGES DE "LA QUOTIDIENNE" - "BANCO" 2042570
- 00h00 5** CODCO 59629
- 12** SIGHTINGS 39984
Anim.: Tim White. (1h) □
- 22** MONDAY NIGHT REVIEW 6498993
- 00h30 11 6 7 9 2**
12 13 13 LA POLITIQUE FÉDÉRALE 9678349
- 5** CITY BEAT 22087
Les arts à Montréal.
- 15** BAS LES MASQUES 802358 (1h30) Reprise.
- 5** AMERICA: PERSONAL CONVERSATIONS WITH DENNIS WHOLEY 805025
- 00h35 11 6 7 9 2**
12 13 13 LA POLITIQUE PROVINCIALE 4523290
- 3** THE JON STEWART SHOW 9840667
Talk-show (1h)
- 5** LATE NIGHT WITH CONAN O'BRIEN 6414984
Talk-show. (1h)

MARDI

22 NOVEMBRE

TÉLÉ MATINÉE

Voir aux pages 5 et 6

APRÈS-MIDI

- 12h00 11 6 7 9 2**
12 13 LE MIDI 57936
- 2** LES PIERRAFEU 60071
- 3** THE NEWS 3347209
- 4 5 6 7 9 11**
12 LE TVA, ÉDITION MIDI 9569209
Anim.: Pierre Bruneau.
- 5** MIDDAY 13629
(1h) □
- 5** NEWS FIVE MIDDAY 7210071
- 8 9 12 15 15**
22 32 35 40 INTRODUCTION À LA STATISTIQUE ET À SES APPLICATIONS 68396
- 12** THE FLINTSTONES 86174
- 13** AU COEUR DU JOUR 39280
- 22** REAL STORIES OF THE HIGHWAY PATROL 79158

- 22** NIGHTLINE 6323272
Avec Ted Koppel. □
- 01h00 5** CBC LATE NIGHT 13025
LOYALTIES. (2h)
- 12** CINEMA TWELVE 49069193
NOT IN MY FAMILY. (2h05)
- 01h05 22** PUB 91524483
(5h55)
- 01h35 3** PUB 2459342
- 5** LATER WITH GREG KINNEAR 2764174
Talk-show.
- 02h00 15** AUTANT SAVOIR 5646764
Dossier sur les aménagements routiers mis en place afin de réduire la vitesse.
- 02h05 5** RESCUE 911 5673218
- 02h20 15** RADIO FRANCE INTERNATIONALE 45587808
(6h10)
- 02h35 5** NIGHTSIDE 5386880
- 03h05 5** THE JERRY SPRINGER SHOW 67389938
Talk-show. (1h)
- 12** CINEMA 12 SECOND FEATURE 57354735
WHITE HOT: THE MYSTERIOUS MURDER OF THELMA TODD. (1h54)
- 04h05 5** THE PHIL DONAHUE SHOW 16760938
Talk-show. (1h)
- 04h59 12** HILL STREET BLUES 9845025
Drame policier avec Daniel J. Travanti.

- 5** LEARN TO READ 801174
- 12h10 3** ACROSS THE FENCE 81466280
PREPARING YOUR CAR FOR WINTER.
- 4 5 6 7 9 11**
12 LE TVA, ÉDITION RÉGIONALE 10051613
- 12h25 4 5 6 7 9**
11 PREMIÈRE LIGNE (D) 24154629
(1h05) EN DIRECT. Suite de 11h45.
- 12h30 11 6 7 9 2**
12 13 13 LOUVAIN À LA CARTE 586087
Inv.: Georges Hamel. (1h)
- 2** MÉLI-MÉLO 81006
- 3** THE YOUNG AND THE RESTLESS 329613
(1h)
- 5** THE SUSAN POWTER SHOW 8695377
- 15** JOURNAL TÉLÉVISÉ SUISSE 3144087
- 8 9 12 15 15**
22 32 35 40 MATHS SANS DRAME 78261
L'algebre demystifiée.
- 12** PULSE 36667 □
- 22** LOVING 18803 □
- 5** THE NEW GARDEN 535629
- 12h50 15** REVUE DE PRESSE ARABE 96352321
Reprise de lundi à 17h55.
- 13h00 2** CINÉ MAGAZINE 260700 (2h30)
CRIME DÉSORGANISÉ.
- 5 22** ALL MY CHILDREN 22377/13358
(1h) □
- 5** DAYS OF OUR LIVES 8683532 (1h) □
- 15** STRIP-TEASE 471261
Magazine qui déshabille la société belge. Rencontre avec un condamné à mort; portrait d'un joueur de soccer. (1h) REPRISE
- 8 9 12 15 15**
22 32 35 40 QUÉBEC SCHOOL TELECASTS 73716 (1h)
- 12** SHIRLEY 24822
(1h) □
- 5** MOTORWEEK 918938
Sujet: la Chevrolet Blazer.
- 13h30 11 6 7 9 2**
12 13 13 ENTREZ LA VISITE! 587716 (1h)
- 3** THE BOLD AND THE BEAUTIFUL 77803 □
- 4 5 6 7 9 11**
12 AU NOM DE LA BEAUTÉ 37342
- 5** HEALTH CHRONICLES 454700
- 14h00 3** AS THE WORLD TURNS 74377 (1h) □
- 4 5 6 7 9 11**
12 LES FEUX DE L'AMOUR 63209
(1h)
- 5** ONE LIFE TO LIVE 23667 (1h) □

- 5** THE OTHER SIDE 6521275 (1h)
- 15** BAS LES MASQUES 968648
(1h30) Reprise de lundi.
- 8 9 12 15 15**
22 32 35 40 PHYSIOLOGIE DU VIEILLISSEMENT 27071 (1h)
- 12** ANOTHER WORLD 58377 (1h) □
- 22** ONE LIFE TO LIVE 35218 (1h)
- 5** FRENCH IN ACTION 671735 Cours de français.
- 14h30 11 6 7 9 2**
12 13 13 LES TEMPS MODERNES 702342 (1h)
- 5** ALLES GUTE 390358
Cours d'allemand.
- 15h00 3** THE GUIDING LIGHT 3385 (1h)
- 4 5 6 7 9 11**
12 SANTA BARBARA 63174
(1h)
- 5** CORONATION STREET 8984
- 5** DARKWING DUCK 3717826
- 8 9 12 15 15**
22 32 35 40 INITIATION À L'ASTRONOMIE: LE COSMOS ET L'ÊTRE HUMAIN 45396
Cours universitaire. (1h)
- 12** GENERAL HOSPITAL 85342 (1h)
- 22** CONAN: THE ADVENTURER 40716
- 5** SESAME STREET 280532 (1h) □
- 15h30 11 6 7 9 2**
12 13 13 TIC ET TAC LES RANGERS DU RISQUE 96483 Dessins animés.
- 2** SECRETS DE CHEF 193
Recettes: yakitori aux trois saveurs; tartre panachée.
- 5** THE URBAN PEASANT 5193 Le poulet.
- 5** GOOF TROOP 8719377
- 15** LA CHANCE AUX CHANSONS 154984
(1h) Reprise de 11h30.
- 22** BIKER MICE FROM MARS 94025
- 15h58 11 6 7 9 2**
12 13 13 0340 63392803
- 16h00 11 6 7 9 2**
12 13 13 LA RIBAMBELLE 8693803 □
- 2** RELEVEZ LE DÉFI 2716 (1h)
- 3** FULL HOUSE 754
- 4 5 6 7 9 11**
12 CLAIRE LAMARCHE 82209
MES PARENTS N'ONT JAMAIS AIMÉ MON CONJOINT. Comment ça se passe quand les parents n'acceptent pas ou boudent le nouveau ou la nouvelle conjointe. (1h)
- 5** DEGRASSI JR. HIGH 1700 □
- 5** BONKERS 8625984

- 8 9 12 15 15**
22 32 35 40 MÉDECINE APPRIVOISÉE 31532
Reprise de dimanche, 17h00.
- 12** THE OPRAH WINFREY SHOW 77377 (1h) □
- 22** GARFIELD & FRIENDS 73532
- 5** READING RAINBOW 374938 □
- 16h24 11 6 7 9 2**
12 13 13 0340 41314377
Inv. Angèle Dubeau.
- 16h30 11 6 7 9 2**
12 13 13 L'ODYSSÉE FANTASTIQUE 71174
BIENVENUE À LA GRANDE TOUR. Série pour les jeunes de 6 à 12 ans. - Après avoir fait une vilaine chute, Jay Ziegler, un garçon de douze ans, se retrouve dans un coma profond. C'est du moins ce qu'on peut penser de l'extérieur. Des aventures étranges l'attendent dans un univers surprenant. Seul, il doit découvrir certains secrets et retrouver un souvenir de famille qui représente son seul billet de retour sur la terre.
- 3** FRESH PRINCE OF BEL-AIR 938
- 5** FAMILY MATTERS 7984 □
- 5** ALADDIN 8727396
- 15** PYRAMIDE 493358
- 8 9 12 15 15**
22 32 35 40 PACHA ET LES CHATS 9562532
- 22** TRANSFORMERS GENERATION 2 79716
- 5** WHERE IN THE WORLD IS CARMEN SANDIEGO? 303822 □
- 16h45 8 9 12 15 15**
22 32 35 40 MME PEPPERPOTE 43252975
- 16h56 11 6 7 9 2**
12 13 13 0340 28765396
- 17h00 11 6 7 9 2**
12 13 13
WATATATOW 54919
Mélanie (Manon Arsenault) tente par tous les moyens de se faire des amis. Elle invente un mensonge grossier pour qu'on la prenne en pitié. □
- 2** LE GRAND JOURNAL 7613
- 3** COACH 7667
- 4 5 6 7 9 11**
12 MONGRAIN 7464 (1h)
- 5** THE SIMPSONS 3629 □
- 5** THE RICKI LAKE SHOW 9012218 (1h)
- 15** LES CARNETS DU BOURLINGUEUR 769803
Magazine de l'aventure. Anim.: Philippe Lamblin. Reportages et informations pratiques pour tous les aventuriers. En reprise à 1h45.
- 8 9 12 15 15**
22 32 35 40 ALBERT LE SE MOUSQUETAIRE 14731
DES FRAISES POUR LE ROI. Dessins animés.
- 12** ROSEANNE 3025 □
- 22** ROSEANNE 45261
- 5** BILL NYE, THE SCIENCE GUY 662087 □

MARDI

22 NOVEMBRE

17h30 **11 6 7 9 2**
12 13 13 QUE LE MEILLEUR GAGNE 95754
2 LE GRAND JOURNAL 464 Édition régionale.
3 THE PRICE IS RIGHT 990
5 FRESH PRINCE OF BEL-AIR 4464 □
15 JOURNAL TÉLÉVISÉ DE FRANCE 3 417938
8 9 12 15 15 22
32 35 40 LES 100 WATTS 51396
 LA COURSE AU TRÉSOR. Emission-happening pour les jeunes de 9 à 12 ans. Anim.: Jean-Marie Lapointe.
12 CHEERS 1532
22 THE SIMPSONS 93396
57 GHOSTWRITER 394174 □

SOIRÉE

18h00 **11 6 7 13** CE SOIR 13716/79938/37209 (1h)
2 LA GUERRE DES CLANS 377
3 THE NEWS 86551 (1h)
4 5 6 7 9 11
12 LE TVA, ÉDITION 18 HEURES 3377 □
5 NEWSWATCH 39613 (1h)
5 NEWS FIVE 8708261
15 DES CHIFFRES ET DES LETTRES 407551
8 9 12 15 15 22
32 35 40 PASSE-PARTOUT 58209
 MELISE A PEUR D'UN CHIEN.
9 12 13 MONTRÉAL CE SOIR 4129174/4049984/82263 96
2 CE SOIR 99025 (1h)
12 PULSE 11358 (1h) □
22 NEWS CENTER TWENTY-TWO 90209
57 ITN WORLD NEWS 391087
 18h15 **12** SAGUENAY-LAC-ST-JEAN, CE SOIR 48037629
 18h30 **2** SONIA BENEZRA 645358 (1h)
4 5 6 7 9 11
12 PIMENT FORT 4629
5 NBC NIGHTLY NEWS 8626613 □
15 LA CUISINE DES MOUSQUETAIRES 5427342
 Tartare de poissons et belagnets d'endives. En reprise mercredi, 11h15.

8 9 12 15 15 22
32 35 40 TÉLÉSERVICE 249803
 (1h) En reprise à 23h00.
9 13 AUJOURD'HUI 83919
22 ABC WORLD NEWS TONIGHT 74261 □
57 THE NIGHTLY BUSINESS REPORT 315667
 18h45 **15** VISIONS D'AMÉRIQUE 66175551
 En reprise à 22h55.
 19h00 **11 6 7 9 2**
12 13 13 LES CONTES D'AVONLEA 16396
 LES GRANDES FAMILLES. Felicity (Gema Zamprogna) a obtenu une des notes les plus élevées de la province. Elle est choisie pour une entrevue au collège Kingsport. Afin d'être digne de Felicity, Gus (Michael Mahonen) décide de devenir un vrai gentilhomme. Il demande l'aide de Pierre Lapierre (Albert Milaire). (1h) □
3 CBS EVENING NEWS 7803 □
4 5 6 7 9 11
12 CHAMBRES EN VILLE 92174
 Roxanne (Marie-Soleil Tougas) a élu temporairement domicile chez Geneviève (Patricia Paquin). Alexandra (Nathalie Rose) met la clé dans la porte de l'atelier. Caroline (Julie Deslauriers) a le vague à l'âme. Heureusement que Pete (Francis Reddy) veille sur elle. (1h) □
5 INSIDE QUEBEC 6193
5 JEOPARDY! 8662777 □

15 JOURNAL TÉLÉVISÉ DE FRANCE 2 789667 □
12 ENTERTAINMENT TONIGHT 3261 □
22 STAR TREK: THE NEXT GENERATION 14938 (1h)
57 THE MACNEIL / LEHRER NEWSHOUR 917174 (1h) □
 19h30 **2** CINÉMA 205993
12 STAR TREK 4: RETOUR SUR TERRE. (2h30)
3 ENTERTAINMENT TONIGHT 667 □
5 MARKET PLACE 8613
 Magazine pour le consommateur. Anim.: Bill Paul et Jacquie Perrin. Sujet: une pièce essentielle ou bon fonctionnement de la fournaise ou gaz. □
5 WHEEL OF FORTUNE 8728025 □
15 TEMPS PRÉSENT 983803
 Deux reportages sur l'homme d'aujourd'hui. (1h) En reprise mercredi, 13h00.

12 FRASIER 9209
 Comédie avec Kelsey Grammer et David Hyde Pierce. □
22 FULL HOUSE 41445
 Comédie avec Bob Saget. Michelle est jalouse de la nouvelle amie de Danny. □
57 NOMADS OF THE WIND 937938
 (1re et 2e de 5). Série documentaire sur la Polynésie et ses habitants. Sujet: l'établissement. Il y a 2000 ans, des îles de Tahiti et des Marquises; les îles Fidji, Tonga et Samoa. (2h) Suite demain, 20h00. □
 20h30 **5** MAD ABOUT YOU 2161782
 Comédie avec Paul Reiser et Helen Hunt. □

8 9 12 15 15 22
32 35 40 MONTAGNE 38445
 L'ESCALADE DE L'EPHÉMÈRE. Il existe, dans les Rocheuses canadiennes, un couloir de glace convoité par les grimpeurs du monde entier, le Terminator. Un Québécois, Serge Angelucci, rêve de gravir, en solitaire, ce monstre de glace. Il nous fait partager ses motivations, ses craintes et ses aspirations, avant, pendant et après l'ascension. En reprise mercredi, 16h00. □
12 FIGHTING BACK 8209
 Anim.: Terry Dimonte.
 20h00 **11 6 7 9 2**
12 13 13 MONTRÉAL P.Q. 92716
 Roxanne et Edmond (Joëlle Marin et David La Haye) partent pour la Gaspésie. Urbain (Gilles Renaud) retombe en enfance. Fleur-Ange (Marie Tifo) est plus déterminée que jamais. Leonardo (Yves Desgagnés) demande à Kate (Julie McClellens) de poser pour lui. Victor (Jacques Godin) ne tient plus en place. (1h) □
3 RESCUE 911 8483
 Anim.: William Shatner. (1h) □
4 5 6 7 9 11
12 LES GRANDS PROCÈS II 91862 □
 L'AFFAIRE DION (1963) (5e de 6). Le 27 novembre 1963 s'ouvre à Québec le procès de Léopold Dion (Gildor Roy), surnommé le monstre de Pont-Rouge. Il est accusé d'avoir étranglé quatre garçonnets. Il conduit la police à l'endroit même où sont enterrés trois des cadavres. (1h)
5 THE 5TH ESTATE 50174
 Avec Hana Gartner, Linden MacIntyre, Victor Malarek et Trish Wood. (1h) □
5 WINGS 2367385 □
8 9 12 15 15 22
32 35 40 BERGERAC 50716
 KIDNAPPING. Nigel Carter, un riche industriel de Jersey, se fait agresser par deux hommes qui se font passer pour des policiers. Que veulent-ils de lui? Pourquoi Nigel refuse-t-il de collaborer avec la police de Jersey? Qui est ce Carter ou possédé ténébreux? (1h) En reprise mercredi, 22h00.

12 FRASIER 9209
 Comédie avec Kelsey Grammer et David Hyde Pierce. □
22 FULL HOUSE 41445
 Comédie avec Bob Saget. Michelle est jalouse de la nouvelle amie de Danny. □
57 NOMADS OF THE WIND 937938
 (1re et 2e de 5). Série documentaire sur la Polynésie et ses habitants. Sujet: l'établissement. Il y a 2000 ans, des îles de Tahiti et des Marquises; les îles Fidji, Tonga et Samoa. (2h) Suite demain, 20h00. □
 20h30 **5** MAD ABOUT YOU 2161782
 Comédie avec Paul Reiser et Helen Hunt. □

12 FRASIER 9209
 Comédie avec Kelsey Grammer et David Hyde Pierce. □
22 FULL HOUSE 41445
 Comédie avec Bob Saget. Michelle est jalouse de la nouvelle amie de Danny. □
57 NOMADS OF THE WIND 937938
 (1re et 2e de 5). Série documentaire sur la Polynésie et ses habitants. Sujet: l'établissement. Il y a 2000 ans, des îles de Tahiti et des Marquises; les îles Fidji, Tonga et Samoa. (2h) Suite demain, 20h00. □
 20h30 **5** MAD ABOUT YOU 2161782
 Comédie avec Paul Reiser et Helen Hunt. □

15 PARIS LUMIÈRES 4739261
12 HOME IMPROVEMENT
 Comédie avec Tim Allen, Patricia Richardson et Zachary Bryan. A CFCF-12: (1h) □
22 ME AND THE BOYS 53280
 Comédie avec Steve Harvey et Madge Sinclair. - Steve tente de s'interposer entre William et son nouveau copain trouble-fête; Mary explique à Andrew qu'elle a écrasé sa tortue avec la voiture. □
 20h45 **15** 3000 SCÉNARIOS CONTRE UN VIRUS 31292754
 En reprise à 23h10.
 21h00 **11 6 7 9 2**
12 13 13 À TOUT
 Anim.: Marie-Claude Lavoie. Magazine économique. Sujet: les écoles de compagnie; ce n'est pas l'école qui doit être rentable, ce sont les commissions scolaires. (1h)
3 CBS MINI SERIES 5342
 MILLION DOLLAR BABIES (dern. de 2). Les jumelles, victimes de mauvais traitements, font l'objet d'une lutte en cour; le premier ministre Heburn d'Ontario est accusé de racisme et décide de donner du lest en permettant aux parents Dionne de voir les enfants plus régulièrement; les jumelles vont vivre chez leurs parents pour la première fois de leur vie. (2h) Suite de dimanche, même heure. □
4 5 6 7 9 11
12 LE MATCH DE LA VIE 98358
 Anim.: Claude Charron. Emission d'information ou d'affaires publiques. Suiets: qu'est devenue Kim Campbell? les grands prématurés; les collectionneurs. (1h) □
5 CBC MINI SERIES 53261
 MILLION DOLLAR BABIES (dern. de 2). (2h) Suite de dimanche, même heure. □
5 FRASIER 4155990
 Frasier et sa dulcinée se retrouvent sur une île des mers du Sud, voisins de son ex-femme et son ami. □
15 TARATATA 394648
 Rendez-vous musical de Nagui. Inv.: Sting. (1h30) En reprise à 00h15 et mercredi, 14h00.
8 9 12 15 15 22
32 35 40 LE CHOC DU PRÉSENT 63280
 Anim.: Isabelle Maréchal. MON MÉDECIN, MON AMANT. Un psychiatre américain est accusé d'abus sexuel par une de ses patientes. La saga juridique-médicale qui s'ensuit; aperçu des règles d'éthique et des lois qui s'appliquent dans ces cas; résistance du milieu médical. (1h) En reprise le dimanche suivant, 16h00. □

15 PARIS LUMIÈRES 4739261
12 HOME IMPROVEMENT
 Comédie avec Tim Allen, Patricia Richardson et Zachary Bryan. A CFCF-12: (1h) □
22 ME AND THE BOYS 53280
 Comédie avec Steve Harvey et Madge Sinclair. - Steve tente de s'interposer entre William et son nouveau copain trouble-fête; Mary explique à Andrew qu'elle a écrasé sa tortue avec la voiture. □
 20h45 **15** 3000 SCÉNARIOS CONTRE UN VIRUS 31292754
 En reprise à 23h10.
 21h00 **11 6 7 9 2**
12 13 13 À TOUT
 Anim.: Marie-Claude Lavoie. Magazine économique. Sujet: les écoles de compagnie; ce n'est pas l'école qui doit être rentable, ce sont les commissions scolaires. (1h)
3 CBS MINI SERIES 5342
 MILLION DOLLAR BABIES (dern. de 2). Les jumelles, victimes de mauvais traitements, font l'objet d'une lutte en cour; le premier ministre Heburn d'Ontario est accusé de racisme et décide de donner du lest en permettant aux parents Dionne de voir les enfants plus régulièrement; les jumelles vont vivre chez leurs parents pour la première fois de leur vie. (2h) Suite de dimanche, même heure. □
4 5 6 7 9 11
12 LE MATCH DE LA VIE 98358
 Anim.: Claude Charron. Emission d'information ou d'affaires publiques. Suiets: qu'est devenue Kim Campbell? les grands prématurés; les collectionneurs. (1h) □
5 CBC MINI SERIES 53261
 MILLION DOLLAR BABIES (dern. de 2). (2h) Suite de dimanche, même heure. □
5 FRASIER 4155990
 Frasier et sa dulcinée se retrouvent sur une île des mers du Sud, voisins de son ex-femme et son ami. □
15 TARATATA 394648
 Rendez-vous musical de Nagui. Inv.: Sting. (1h30) En reprise à 00h15 et mercredi, 14h00.
8 9 12 15 15 22
32 35 40 LE CHOC DU PRÉSENT 63280
 Anim.: Isabelle Maréchal. MON MÉDECIN, MON AMANT. Un psychiatre américain est accusé d'abus sexuel par une de ses patientes. La saga juridique-médicale qui s'ensuit; aperçu des règles d'éthique et des lois qui s'appliquent dans ces cas; résistance du milieu médical. (1h) En reprise le dimanche suivant, 16h00. □

15 PARIS LUMIÈRES 4739261
12 HOME IMPROVEMENT
 Comédie avec Tim Allen, Patricia Richardson et Zachary Bryan. A CFCF-12: (1h) □
22 ME AND THE BOYS 53280
 Comédie avec Steve Harvey et Madge Sinclair. - Steve tente de s'interposer entre William et son nouveau copain trouble-fête; Mary explique à Andrew qu'elle a écrasé sa tortue avec la voiture. □
 20h45 **15** 3000 SCÉNARIOS CONTRE UN VIRUS 31292754
 En reprise à 23h10.
 21h00 **11 6 7 9 2**
12 13 13 À TOUT
 Anim.: Marie-Claude Lavoie. Magazine économique. Sujet: les écoles de compagnie; ce n'est pas l'école qui doit être rentable, ce sont les commissions scolaires. (1h)
3 CBS MINI SERIES 5342
 MILLION DOLLAR BABIES (dern. de 2). Les jumelles, victimes de mauvais traitements, font l'objet d'une lutte en cour; le premier ministre Heburn d'Ontario est accusé de racisme et décide de donner du lest en permettant aux parents Dionne de voir les enfants plus régulièrement; les jumelles vont vivre chez leurs parents pour la première fois de leur vie. (2h) Suite de dimanche, même heure. □
4 5 6 7 9 11
12 LE MATCH DE LA VIE 98358
 Anim.: Claude Charron. Emission d'information ou d'affaires publiques. Suiets: qu'est devenue Kim Campbell? les grands prématurés; les collectionneurs. (1h) □
5 CBC MINI SERIES 53261
 MILLION DOLLAR BABIES (dern. de 2). (2h) Suite de dimanche, même heure. □
5 FRASIER 4155990
 Frasier et sa dulcinée se retrouvent sur une île des mers du Sud, voisins de son ex-femme et son ami. □
15 TARATATA 394648
 Rendez-vous musical de Nagui. Inv.: Sting. (1h30) En reprise à 00h15 et mercredi, 14h00.
8 9 12 15 15 22
32 35 40 LE CHOC DU PRÉSENT 63280
 Anim.: Isabelle Maréchal. MON MÉDECIN, MON AMANT. Un psychiatre américain est accusé d'abus sexuel par une de ses patientes. La saga juridique-médicale qui s'ensuit; aperçu des règles d'éthique et des lois qui s'appliquent dans ces cas; résistance du milieu médical. (1h) En reprise le dimanche suivant, 16h00. □

22 HOME IMPROVEMENT 88025
 Comédie avec Tim Allen, Patricia Richardson et Zachary Bryan. □
 21h30 **5** THE JOHN LARROQUETTE SHOW 8502613
 Comédie avec John Larroquette et Alison La Placa. □
12 THE JOHN LARROQUETTE SHOW 16803
 Comédie. □
22 GRACE UNDER FIRE 38667
 Comédie avec Brett Butler et Dave Thomas. - Libby passe l'Action de Grâce chez sa mère sans en avertir son père; Wade met au point un plan pour reconquérir Nadine. □
 22h00 **11 6 7 9 2**
12 13 13 LE TÉLÉ-JOURNAL 6561735 □
2 LES DÉTECTEURS DE MENSONGES 61700
 Inv.: Gilles Girard, Joël Denis et Patrick Zabe.
4 5 6 7 9 11
AD LIB 91445 (1h)
5 DATELINE NBC 1626209
 Anim.: Jane Pauley et Stone Phillips. Actualité. (1h) □
8 9 12 15 15 22
32 35 40 MODE D'EMPLOI 69025
 REPRISE □
12 THIS IS GARTH BROOKS TOO 13613
 Spectacle du chanteur Garth Brooks. (1h) □
22 NYPD BLUE 13209
 Drame policier avec Jimmy Smits et Dennis Franz. (1h)
57 FRONTLINE 916445 (1h) □

22 HOME IMPROVEMENT 88025
 Comédie avec Tim Allen, Patricia Richardson et Zachary Bryan. □
 21h30 **5** THE JOHN LARROQUETTE SHOW 8502613
 Comédie avec John Larroquette et Alison La Placa. □
12 THE JOHN LARROQUETTE SHOW 16803
 Comédie. □
22 GRACE UNDER FIRE 38667
 Comédie avec Brett Butler et Dave Thomas. - Libby passe l'Action de Grâce chez sa mère sans en avertir son père; Wade met au point un plan pour reconquérir Nadine. □
 22h00 **11 6 7 9 2**
12 13 13 LE TÉLÉ-JOURNAL 6561735 □
2 LES DÉTECTEURS DE MENSONGES 61700
 Inv.: Gilles Girard, Joël Denis et Patrick Zabe.
4 5 6 7 9 11
AD LIB 91445 (1h)
5 DATELINE NBC 1626209
 Anim.: Jane Pauley et Stone Phillips. Actualité. (1h) □
8 9 12 15 15 22
32 35 40 MODE D'EMPLOI 69025
 REPRISE □
12 THIS IS GARTH BROOKS TOO 13613
 Spectacle du chanteur Garth Brooks. (1h) □
22 NYPD BLUE 13209
 Drame policier avec Jimmy Smits et Dennis Franz. (1h)
57 FRONTLINE 916445 (1h) □

22 HOME IMPROVEMENT 88025
 Comédie avec Tim Allen, Patricia Richardson et Zachary Bryan. □
 21h30 **5** THE JOHN LARROQUETTE SHOW 8502613
 Comédie avec John Larroquette et Alison La Placa. □
12 THE JOHN LARROQUETTE SHOW 16803
 Comédie. □
22 GRACE UNDER FIRE 38667
 Comédie avec Brett Butler et Dave Thomas. - Libby passe l'Action de Grâce chez sa mère sans en avertir son père; Wade met au point un plan pour reconquérir Nadine. □
 22h00 **11 6 7 9 2**
12 13 13 LE POINT 69329498
 En reprise demain mercredi à 5h55.
22 LE GRAND JOURNAL 50648 □
15 LE SOIR 3 8461483
8 9 12 15 15 22
32 35 40 PLAISIR DE LIRE 45445
 Reprise de samedi, 21h30. □
22 VISIONS D'AMÉRIQUE 65002532
 Reprise de 18h45.
23h00 11 6 7 9 2
12 13 13 LES NOUVELLES DU SPORT 6347803
2 SPORTS PLUS 3445 □
3 THE NEWS 2745629
4 5 6 7 9 11
12 LE TVA, ÉDITION RÉSEAU ET TVA SPORTS 78629 □

TÉLÉ MARDI CINÉMA

13h00 **2** CRIME DÉSORGANISÉ 260700
 (5) (Disorganized Crime), E.-U. 1989. Comédie policière de J. Kauf avec Fred Gwynne, Ruben Blades et William Russ. - Quatre criminels spécialisés sont convoqués dans une ferme du Montana par un complice qui a un coup fumant à leur proposer. - Scénario un peu bâclé. Mise en scène mécanique. Interprétation énergique. - A.
 19h30 **2** STAR TREK 4: RETOUR SUR TERRE 205993
 (4) (Star Trek IV: The Voyage Home), E.-U. 1986. Science-fiction réalisée et interprétée par Leonard Nimoy avec William Shatner et Catherine Kicks. - Pour sauver la Terre d'un grave péril, l'équipage d'un vaisseau spatial du futur est obligé de revenir au XXe siècle. - Film de série. Scénario extravagant. Ton humoristique. Mise en scène assurée. Traitement souple. Interprètes à l'aise. - E. (2h30)
 01h00 **5** FORGET ME NOT 9548656
 (5) G.-B. 1936. Drame sentimental de S. Irving avec Beniamino Gigli, Joan Gardner et Hugh Wakefield. - Une jeune femme épouse un chanteur veuf après une peine d'amour. - Scénario prétexte à l'audition d'airs d'opéra. Tendances mélodramatiques. Mise en scène honnête. B. Gigli meilleur chanteur au'acteur. - E. (1h25) **18**
 02h30 **12** FLIGHT OF THE INTRUDER 10131762
 (5) E.-U. 1990. Drame de guerre de J. Millus avec Brad Johnson, Willem Dafoe et Danny Glover. - Au Vietnam, deux pilotes américains mis aux arrêts pour avoir désobéi à un ordre décident de voler au secours de leur chef en péril. - Récit à l'esprit belliqueux. Développement dramatiques simplistes. Aspects documentaires assez intéressants. Interprètes de valeur sous-utilisés. (2h24)

MARDI

22 NOVEMBRE

- 5 CBC PRIME TIME NEWS 38087 (1h) □
- 5 NIGHTLY NEWS ON FIVE 2147803
- 8 9 12 15 15
- 22 32 35 40 TÉLÉ-SERVICE 45919 (1h appr.) Reprise de 18h30.
- 12 CTV NATIONAL NEWS 78006 □
- 22 NEWSCENTER TWENTY-TWO 4393667
- 57 EASTENDERS 200396
- 23h10 15 3000 SCÉNARIOS CONTRE UN VIRUS 61907667 Reprise de 20h45.
- 23h15 15 ALICE 2311464 Magazine culturel européen. L'exposition Europa-Europa sur la culture d'Europe centrale et orientale; des oeuvres dédiées à des chiens; rencontre avec un jeune danseur de flamenco; visite d'un parc naturel pour oiseaux. (1h) En reprise vendredi, 11h30 et 1h30.
- 23h25 11 6 7 9 2
- 12 13 13 LA MÉTÉO 93241700
- 23h30 11 6 7 9 2
- 12 13 13 DÉCOUVERTE 9100629 Reprise de dimanche, 18h10. □
- 2 SPORTS PLUS EXTRA (D) 75006 Inv.: Louise-Andrée Saulnier.
- 12 PULSE 46532 □
- 57 VAN DER VALK 2401193 Drame policier avec Barry Foster. - Van der Valk mène son enquête lorsque le corps d'un homme vêtu d'un pyjama est découvert sur un chaland.
- 23h35 3 THE LATE SHOW WITH DAVID LETTERMAN 6269280 (1h appr.)
- 5 THE TONIGHT SHOW 8228648 (1h) □
- 22 NIGHTLINE 8260532 □
- 23h56 4 5 6 7 9
- 11 IRAGES DE "LA QUOTIDIENNE" - "BANCO" 2946342
- 00h00 5 NEWSWATCH AT ELEVEN 46656
- 12 MODELS, INC. 52471 Feuilleté avec Linda Gray, Cameron Daddo et Teresa Hill. (1h) □
- 00h05 22 PUB 90394675 (5h55)
- 00h15 15 TARATATA 1104255 (1h30) Reprise de 21h00.
- 00h20 11 6 7 2 12
- 13 EN TOUTE LIBERTÉ 2325323 Reprise.
- 00h25 57 STARHUSTLER 89973033
- 00h30 5 ROUGH CUTZ 19014 La vie en Alberta.
- 57 AMERICA: PERSONAL CONVERSATIONS WITH DENNIS WHOLEY 280217

MERCREDI

23 NOVEMBRE

TÉLÉ MATINÉE

Voir aux pages 5 et 6

APRÈS-MIDI

- 12h00 11 6 7 9 2
- 12 13 LE MIDI 99781
- 2 LES PIERRAFEU 60526
- 3 THE NEWS 3234781
- 4 5 6 7 9 11
- LE TVA, ÉDITION MIDI 9456781
- 5 MIDDAY 31976 (1h) □
- 5 NEWS FIVE MIDDAY 7287743
- 8 9 12 15 15
- 22 32 35 40 TRAVAIL ET SOCIÉTÉ 39385 Cours universitaire.
- 12 THE FLINTSTONES 99149
- 13 AU COEUR DU JOUR 40897
- 22 REAL STORIES OF THE HIGHWAY PATROL 97323
- 57 GED 219694
- 12h10 3 ACROSS THE FENCE 81360052 BIRD NOTES.
- 4 5 6 7 9 11
- LE TVA, ÉDITION RÉGIONALE 10028385

- 12h25 4 5 6 7 9
- 11 PREMIÈRE LIGNE (D) 24041107 (1h05) EN DIRECT. Suite de 11h45.
- 12h30 11 6 7 9 2
- 12 13 13 LOUVAIN À LA CARTE 985859 (1h)
- 2 MÉLI-MÉLO 70491
- 3 THE YOUNG AND THE RESTLESS 817323 (1h)
- 5 THE SUSAN POWER SHOW 8599149
- 15 JOURNAL TÉLÉVISÉ SUISSE 891526
- 8 9 12 15 15
- 22 32 35 40 INITIATION À LA FORMATION-CONSEIL EN MILIEU DE TRAVAIL 89878
- 12 PULSE 23694 □
- 22 LOVING 12120 □
- 57 COVERT BAILEY'S FIT OR FAT 936859
- 13h00 2 CINÉ MAGAZINE 513120 L'OR SE BARRE. (2h30)
- 5 22 ALL MY CHILDREN 19304/17675 (1h) □
- 5 DAYS OF OUR LIVES 8587304 (1h) □
- 15 TEMPS PRÉSENT 889781 (1h) Reprise de mardi, 19h30.
- 8 9 12 15 15
- 22 32 35 40 QUÉBEC SCHOOL TELECASTS 77033 (1h)

12 SHIRLEY 28149 (1h) □

57 WELCOME TO MY STUDIO 386830 Conseils de peinture.

- 13h30 11 6 7 9 2
- 12 13 13 ENTREZ LA VISITE! 986588 (1h)
- 3 THE BOLD AND THE BEAUTIFUL 73588 □
- 4 5 6 7 9 11
- AU NOM DE LA BEAUTÉ 37897
- 57 THE EMBROIDERY STUDIO 928830 Conseils de broderie.
- 14h00 3 AS THE WORLD TURNS 70052 (1h) □
- 4 5 6 7 9 11
- LES FEUX DE L'AMOUR 52694 (1h)
- 5 ONE LIFE TO LIVE 12052 (1h) □
- 5 THE OTHER SIDE 9579287 (1h)
- 15 TARATATA 343830 (1h30) Reprise de mardi, 21h00.
- 8 9 12 15 15
- 22 32 35 40 PAUSE MUSICALE 42566 (1h)
- 12 ANOTHER WORLD 47762 (1h) □
- 22 ONE LIFE TO LIVE 10323 (1h)
- 57 JOHN BRADSHAW ON CREATING LOVE 681897 Conférence. (1h) □
- 14h30 11 6 7 9 2
- 12 13 13 LES TEMPS MODERNES 274014 (1h)

15h00 3 THE GUIDING LIGHT 1965 (1h)

4 5 6 7 9 11 SANTA BARBARA 67491 (1h)

- 5 CORONATION STREET 2014
- 5 DARKWING DUCK 2066138
- 8 9 12 15 15
- 22 32 35 40 DÉVELOPPEMENT ÉCONOMIQUE LOCAL 18743 Cours universitaire. (1h)
- 12 GENERAL HOSPITAL 69859 (1h)
- 22 CONAN: THE ADVENTURER 39101
- 57 SESAME STREET 681762 (1h) □
- 15h30 11 6 7 9 2
- 12 13 13 TIC ET TAC LES RANGERS DU RISQUE 92168 Dessins animés.
- 2 SECRETS DE CHEF 385 Recettes: couronne de turbot aux moules; meringues glacées au coulis de mangue.
- 5 THE URBAN PEASANT 7675 Les oranges.
- 5 GOOF TROOP 8613149
- 15 LA CHANCE AUX CHANSONS 642694 (1h) Reprise de 11h30.
- 22 BIKER MICE FROM MARS 83410
- 15h58 11 6 7 9 2
- 12 13 13 0340 63296675
- 16h00 11 6 7 9 2
- 12 13 13 LA RIBAMBELLE 8597675 □

TÉLÉ MERCREDI CINÉMA

13h00 2 L'OR SE BARRE 513120

(4) (The Italian Job), G.-B. 1969. Comédie policière de P. Collinson avec Michael Caine, Noel Coward et Maggie Blye. - Un petit escroc anglais conçoit le projet d'un vol de quatre millions en lingots d'or à Turin. - Départ laborieux et quelque peu confus. Action mouvementée par la suite. Cascadeurs d'une adresse assez phénoménale. - A. (2h30)

19h30 2 LE DÉLATEUR 421675

(4) (Bird on a Wire), E.-U. 1990. Comédie policière de J. Badham avec Mel Gibson, Goldie Hawn et David Carradine. - Une avocate est entraînée dans la fuite d'un vieil ami qui est poursuivi par des policiers corrompus. - Histoire connue. Effets spéciaux fort bien exécutés. Interprétation vive et sympathique. - A. (2h30) ATTENTION: possibilité d'un match de hockey des Canadiens.

20h00 3 THE WIZARD OF OZ 3947859

(3) E.-U. 1939. Comédie musicale de V. Fleming avec Judy Garland, Bert Lahr et Ray Bolger. - Une petite fille du Kansas est emportée par un cyclone dans un pays féérique. - Trucages ingénieux. Décors et maillages habiles. Mise en scène imaginative et fantaisiste. Mise en valeur du talent de J. Garland. - E. (2h09)

21h00 15 LA GOUTTE D'OR 2874101

(3) Fr. 1990. Comédie de moeurs de M. Blual avec Lilah Dadi, Jean-Pierre Bisson et Rufus. - Un jeune Berbère quitte son oasis pour Paris où il recherche une photographe qu'il soupçonne être une voleuse d'âmes. - Téléfilm adaptant avec originalité un roman de Michel Tournier. Mise en scène inventive. Bonne mise en images. Interprétation remarquable de L. Dadi. (1h55) Rediffusé à 00h20.

23h30 11 6 7 9 2

12 13 13 L'AUTRE VERSANT DE LA MONTAGNE 1177694

(Dern. de 2). (4) (The Other Side of the Mountain), E.-U. 1975. Drame de L. Pearce avec Marilyn Hasselt, Beau Bridges et Belinda Montgomery. - Une jeune skieuse est victime d'un accident à la suite duquel elle souffre de paralysie. - Évocation d'une expérience vécue. Traitement à la fois prenant et réconfortant. Mise en scène fonctionnelle et efficace. Jeu vivant et naturel des interprètes. - A. (1h55)

00h00 2 LA MARIÉE ÉTAIT EN NOIR 17724

(3) Fr. 1967. Drame policier de F. Truffaut avec Jeanne Moreau, Jean-Claude Brialy et Charles Denner. - Une jeune femme entreprend de tuer un à un les responsables de la mort de son mari. - Intrigue rigoureusement conduite. Variations ingénieuses. Réalisation experte. Excellente interprétation. (2h)

00h20 15 LA GOUTTE D'OR 95802076

(1h55) Voir 21h00.

01h00 12 CRIES UNHEARD: THE DONNA YAKLICH STORY 49930637

(5) E.-U. 1994. Drame de A. Mastrolanni avec Jaclyn Smith, Brad Johnson et Hilary Swank. - Au Colorado, une femme violente en vient à mettre au point l'assassinat de son mari policier. - Téléfilm ressasant un thème connu. Approche psychologique pas toujours subtile. Mise en scène de métier. Interprétation honnête. (2h05)

01h05 5 SUMMERTIME 8249724

(3) G.-B. 1955. Comédie dramatique de D. Lean avec Katharine Hepburn, Rossano Brazzi et Darren McGavin. - Une célibataire américaine en voyage à Venise a une aventure sentimentale avec un antiquaire. - Nuances psychologiques bien rendues. Excellente utilisation du décor. Humour fin. Jeu remarquable de la vedette. - A. (2h)

03h05 12 THE EMPTY CRADLE 57217250

(5) E.-U. 1993. Drame de P. Schneider avec Kate Jackson, Lori Loughlin et Eria LaSalle. - Dans un hôpital de l'Arizona, une infirmière vole un bébé dans un geste désespéré pour conserver son amour. - Téléfilm au sujet connu inspiré d'un fait divers. Ensemble routinier. Approche psychologique schématisée. Interprétation professionnelle. (1h46)

MERCREDI

23 NOVEMBRE

SOIRÉE

18h00 **11 6 7 13** CE SOIR 78453/42385/24236 (1h)
2 LA GUERRE DES CLANS 897
3 THE NEWS 82236 (1h)
4 5 6 7 9 11 LE TVA, ÉDITION 18 HEURES 5859 □
5 NEWSWATCH 39168 (1h)
5 NEWS FIVE 8602033
15 DES CHIFFRES ET DES LETTRES 899033
8 9 12 15 15 22 32 35 40 PASSE-PARTOUT 38946
9 12 13 MONTRÉAL CE SOIR 4023946/4016656/8120168
2 CE SOIR 88410 (1h)
12 PULSE 78435 (1h) □
22 NEWS CENTER TWENTY-TWO 89694
57 ITN WORLD NEWS 709507
18h15 **12** SAGUENAY-LAC-ST-JEAN, CE SOIR 48924101

18h30 **2** SONIA BENEZRA 337746 (1h)
4 5 6 7 9 11 PIMENT FORT 9439
5 NBC NIGHTLY NEWS 8693385 □
15 LA CUISINE DES MOUSQUETAIRES 5494014 Magrets au miel et tartines Saint-Jean. En reprise jeudi, 11h15.
8 9 12 15 15 22 32 35 40 TÉLÉSERVICE 648675 (1h) En reprise à 23h00.
9 13 AUJOURD'HUI 72304
22 ABC WORLD NEWS TONIGHT 70946 □
57 THE NIGHTLY BUSINESS REPORT 790859
18h45 **15** VISIONS D'AMÉRIQUE 66019323 En reprise à 23h20.
19h00 **11 6 7 9 2 12 13 13** SANTA MARIA 63168 MADAME BUTTERFLY. En cherchant à comprendre pourquoi Michel (Bernard Fortin) est si perturbé par la présence de jeunes punks au centre, Rambo (Martine Francke) découvre qu'il cache un secret. □
3 CBS EVENING NEWS 5323 □

2 RELEVEZ LE DÉFI

3946 (1h)

3 FULL HOUSE 946

4 5 6 7 9 11

CLAIRE LAMARCHE 86526

LES GRANDS MANITOUS

DERRIÈRE LES STARS.

Rencontre avec quelques géants d'artistes très colorés.

Inv.: Ginette Achim, Joëlle Morin, Guy Cloutier et Nathalie Simard. (1h)

5 DEGRASSI JR. HIGH

9410 □

5 BONKERS 8692656

8 9 12 15 15 22

32 35 40 MONTAGNE

51897

Reprise de mardi, 19h30. □

12 THE OPRAH WINFREY

SHOW 71694 (1h) □

22 GARFIELD &

FRIENDS 79217

57 READING RAINBOW

782830 □

16h24 **11 6 7 9 2**

12 13 13 0340

41218149

16h30 **11 6 7 9 2**

12 13 13 L'INFERNALE

MACHINE DU DR V

77859

Anim.: Jasmin Roy. Jeux d'habileté et d'observation exécutés par de jeunes concurrents choisis dans l'assistance. Chaque semaine, on fait la connaissance de trois invités, des professionnels de différents métiers.

3 FRESH PRINCE OF

BEL-AIR 830

5 FAMILY MATTERS

5694 □

5 ALADDIN 8621168

15 PYRAMIDE 818168

8 9 12 15 15 22

32 35 40 PACHA ET

LES CHATS 9466304

22 TRANSFORMERS GE-

NERATION 2 68101

57 WHERE IN THE

WORLD IS CARMEN SAN-

DIEGO? 788014 □

16h45 **8 9 12 15 15**

22 32 35 40 MME

PEPPERPOTE 12501287

16h56 **11 6 7 9 2**

12 13 13 0340

28669168

17h00 **11 6 7 9 2**

12 13 13 WATATA-

TOW 43304

Carl (François Fortin) souhaite passer la journée avec

Mado (Chantal Collin), mais celle-ci a prévu de faire autre

chose. Pour se rapprocher d'elle, il tente de plaire à sa

famille. □

2 LE GRAND JOURNAL

8033 □

3 COACH 2859

4 5 6 7 9 11

MONGRAIN 6168

(1h)

5 THE SIMPSONS 4859

□

5 THE RICKI LAKE

SHOW 2866930

(1h)

15 ÉVASION 151385

Magazine de la randonnée pédestre. Aujourd'hui: la montagne de Reims.

8 9 12 15 15 22

32 35 40 ROBIN ET

STELLA 68566

LA DÉPRESSION DU OUPS

(1re de 3). Mini-série pour les

jeunes de 6 à 9 ans.

12 ROSEANNE 2101 □

22 ROSEANNE 41946

57 BILL NYE, THE

SCIENCE GUY 923287 □

17h30 **11 6 7 9 2**

12 13 13 QUE LE

MEILLEUR GAGNE

91439

2 LE GRAND JOURNAL

656 Édition régionale.

3 THE PRICE IS RIGHT

410

5 FRESH PRINCE OF

BEL-AIR 6946 □

15 JOURNAL TÉLÉVISÉ

DE FRANCE 3 7809946

8 9 12 15 15 22

32 35 40 LES 100

WATTS 31033

LA COURSE AU TRÉSOR

(LA FUGUE).

12 CHEERS 3014

22 THE SIMPSONS

82781

57 GHOSTWRITER

702694 □

17h55 **15** REVUE DE PRES-

SE AFRICAINE 99275656

En reprise jeudi, 12h50.

À visiter : la résidence drôle et insolite de Stéphane Rousseau.

Les assurances, quand la météo vous réserve des surprises...

MA MAISON ENJEUX

MERCREDI
19h30 21h

SRC 

De tout pour faire un monde

MERCREDI

23 NOVEMBRE

4 5 6 7 9 11

LA POULE AUX OEUF D'OR 7897

Anim.: Guy Mongrain. L'oeuf ou l'enveloppe? Jeu télévisé de Loto-Québec qui regroupe chaque semaine huit concurrents qui courent la chance de gagner jusqu'à 250 000\$.

5 INSIDE QUEBEC

7323

5 JEOPARDY! 7911089

□

15 JOURNAL TÉLÉVISÉ DE FRANCE 2 171149

12 ENTERTAINMENT TO-NIGHT 2965

22 STAR TREK: THE NEXT GENERATION 87385

57 THE MACNEIL / LEH- RER NEWSHOUR 323236

(1h) □

19h30 11 6 7 9 2

12 13 13 MA MAISON 78588

Anim.: Dominique Michel. Magazine sur l'habitation. Sujets: en visite chez Stéphane Rousseau; les planchers insonorisés; la couleur; réparation d'un robinet qui fuit; meubles et planchers peints.

2 CINÉMA 421675

LE DELAUREUR. (2h30)

3 ENTERTAINMENT TO-NIGHT 859

4 5 6 7 9 11

FORT BOYARD 467217

Anim.: Marie-Soleil Tougas et Guy Mongrain. Une équipe composée de trois participants et de deux artistes se lance à l'aventure dans les innombrables voûtes et pièces secrètes du majestueux Fort Boyard. Équipe représentant la région du Bas du fleuve: Kathleen, Vincent Gratton, Luc Bernier, Eric Dionne et Édith Lamontagne. (1h)

5 ON THE ROAD AGAIN

6323

Sujet: les oiseaux de l'île Bonaventure en Gaspésie. □

5 WHEEL OF FORTUNE

8622897 □

15 ENVOYÉ SPÉCIAL

8685149

Anim.: Bernard Benyamini. Dossier sur le magasin français Tati; visite de la centrale nucléaire d'Ignalina en Lituanie; rencontre avec Jean-Jacques Annaud sur le plateau du premier film de fiction en Imax 3D. (1h15) En reprise vendredi, 13h00.

8 9 12 15 15 22

32 35 40 ZAP 733323

LARGUEZ LES AMARRÉS. Ça va décidément très mal pour Antoine (Mathieu Grondin). Ses copains ne le comprennent plus. Myriam (Marie Bégin) convoque les parents. Antoine se retrouve dans des sales draps et c'est l'école qui, finalement, viendra à sa rescousse... de justesse! (1h) En reprise le dimanche suivant, 18h00. □

12 THE SIMPSONS 3491

REPRISE □

20h00 11 6 7 9 2

12 13 13 SOUS UN

CIEL VARIABLE 98491

Léon (Guy Provost) peut enfin sortir de l'hôpital. Benjamin (Gilles Pelletier) réagit mal face à l'indépendance de Raymond (Jacques Allard).

Annie (Fanny Fennec) persiste dans son projet. Mireille (Pascale Montpetit) est agréablement surprise par le retour d'André Martineau (Jacques Girard). Lisette (Hélène Loiselle) fait des siennes à la quincaillerie et Mireille tente de limiter les dégâts. (1h) □

3 CBS SPECIAL MOVIE

3947859

THE WIZARD OF OZ. (2h09)

5 DISNEY'S GREATEST

HITS ON ICE 58217

SPECIAL. Spectacle sur glace enregistré à Los Angeles avec Ekatarina Gordeeva et Sergei Grinkov, Scott Hamilton, Nancy Kerrigan, Marina Klimova et Sergei Ponomarenko, Michelle Kwan, Yuka Sato, Maia Usova et Alexandre Zhulin, Katarina Witt, Paul Wylie. (2h) □

5 THE WORLD'S GREA- TEST MAGIC 1501946

SPECIAL. Anim.: Robert Ulrich. Spectacle de magiciens enregistré au Caesars Palace de Las Vegas. Inv.: Lance Burton, Brett Daniels, Melinda, Max Maven, Princess Tenko, Alain Choquette, Greg Frewin, Topas. (2h) □

12 BEVERLY HILLS,

90210 45697

Feuilleton avec Jason Priestly et Tiffani-Amber Thiesen. (1h)

22 SISTER, SISTER

30830

Comédie avec Jackie Harry. Les jumelles se trouvent des emplois; Lisa aide Roger à récupérer les boucles d'oreilles appartenant à sa mère; visite de Tahiti, vient visiter. □

57 NOMADS OF THE

WIND 241830

(3e, 4e et dern. de 5). Série documentaire sur la Polynésie et ses habitants. Sujets: les techniques de navigation particulières aux Polynésiens; la mutinerie du HMS Bounty; les îles de Pâques; les îles d'Hawaï et de la Nouvelle-Zélande; les expéditions du capitaine Cook et impact sur les Polynésiens. (3h) Suite d'hier, même heure. Fin de la série. □

20h30 4 5 6 7 9

11 À VOUS DE JUGER

5052

Anim.: Pierre Nadeau. Débat ou cours duquel deux invités et un des comédiens des "Grands Procès" livrent leurs réactions face au procès. Chaque invité présente sa propre thèse alors qu'un sondage téléphonique révèle l'opinion du public.

8 9 12 15 15 22

32 35 40 POUR TOUT

DIRE AVEC ANNE-MARIE

DUSSAULT 17965

Anim.: Anne-Marie Dussault. Entrevue avec un(e) invité(e) sur un sujet d'actualité. En reprise le samedi suivant, 14h30. □

22 ALL-AMERICAN GIRL

59965

Comédie avec Margaret Cho, Jodi Long et Clyde Kusata. Margaret essaie de défendre Ruthie qui a perdu une livraison d'un coûteux parfum; la chorale du père de Margaret a une nouvelle directrice: grand-mère. □

20h45 15 3000 SCÉNARIOS

CONTRE UN VIRUS

31196526

En reprise à 23h30.

21h00 11 6 7 9 2

12 13 13 ENJEUX

18255

LES ASSURANCES. QUAND LE CLIMAT SE GÂTE. Anim.: Pierre Maisonneuve. Dossier touchant la vie économique, sociale, politique, artistique ou culturelle. - Au cours des dernières années, on a constaté, un peu partout dans le monde, une hausse sensible du nombre de désastres naturels. On a aussi observé deux fois plus de désastres écologiques en dix ans. Ces statistiques ont de quoi faire frémir ceux qui travaillent dans le secteur de l'assurance. (1h) □

4 5 6 7 9 11

CHACUN SON TOUR 92675

(3e de 4). Anim.: Remy Girard. Pour les amateurs de bons tours, voici des comédiens blagueurs prêts à embellir votre vie des victimes parmi les gens du public. Cette semaine: Pierre Chagnon, Bernard Fortin, Guy Mongrain et Michel Côté. (1h)

15 TÉLÉFILM 2874101

LA GOUTTE D'OR. (1h55)

Rediffusé à 00h20.

8 9 12 15 15 22

32 35 40 VISA SANTÉ

76255

Anim.: Sylvie Ledoux. Sujets: les otites; y a-t-il surprescription d'antibiotiques? Existe-t-il d'autres traitements efficaces contre les otites; l'un des métiers les plus ingrats de nos jours: les préposés au stationnement; les différentes formes d'eczéma et les mesures de prévention; l'oeuvre de Lina Cyr: la Maison des greffés du Québec; que devient la sexualité pendant et après la grossesse. (1h) En reprise le samedi suivant, 13h30. □

12 ROSEANNE 77878

Comédie avec Roseanne et John Goodman. □

22 ROSEANNE 51472

Comédie avec Roseanne et John Goodman. - Dan et Roseanne profitent du rassemblement familial de l'Action de Grâce pour annoncer le sexe de l'enfant que Roseanne attend. □

21h30 12 GRACE UNDER

FIRE 28930

Comédie avec Brett Butler, Dave Thomas et Julie White. □

22 ELLEN 60976

Comédie avec Ellen DeGeneres. - Le patron de Poige offre un poste à Ellen. □

22h00 11 6 7 9 2

12 13 13 LE TÉLÉ-

JOURNAL 6465507 □

2 DÉTECTEURS DE

MENSONGES 61255

Inv.: Martine Chevrier, Stef Carve et Nancy Martineau.

4 5 6 7 9 11

AD LIB 95762 (1h)

5 CBC PRIME TIME

NEWS 60052 (1h) □

5 LAW AND ORDER

1513781

Série policière avec Jerry Orbach, Sam Waterston et Christopher Noth. (1h) □

8 9 12 15 15 22

32 35 40 BERGERAC

46014

KIDNAPPING. (1h) Reprise de mardi, 20h00.

12 SEINFELD 90878

Comédie avec Jerry Seinfeld. REPRISE □

22 TURNING POINT

86656

Magazine d'information. (1h) □

22h09 3 48 HOURS

96499507

Dossier d'actualité. □

22h25 11 6 7 9 2

12 13 13 LE POINT

42173110

En reprise demain jeudi à 5h55. □

22h30 2 LE GRAND

JOURNAL 47675 □

12 SEINFELD 64746

Comédie. REPRISE □

22h55 15 LE SOIR 3

65915052

23h00 11 6 7 9 2

12 13 13 LES NOU-

VELLES DU SPORT

6241675

2 SPORTS PLUS 4675 □

3 THE NEWS 2632101

4 5 6 7 9 11

LE TVA, ÉDITION RÉSEAU

ET TVA SPORTS 67014 □

5 NEWSWATCH AT ELE-

VEN 14385

5 NIGHTLY NEWS ON

FIVE 2041675

8 9 12 15 15 22

32 35 40

TÉLÉSERVICE 25656

(1h appr.) Reprise de 18h30.

12 CTV NATIONAL NEWS

72323 □

22 NEWSCENTER TWEN-

TY-TWO 4297439

57 YES, MINISTER

601526

Comédie avec Paul Eddington et Nigel Hawthorne. - Jim et son secrétaire mettent au point un plan pour assurer leur survie politique. REPRISE

23h20 15 VISIONS

D'AMÉRIQUE 85446946

Reprise de 18h45.

23h25 11 6 7 9 2

12 13 13 LA MÉTÉO

93218472

23h30 11 6 7 9 2

12 13 13 CINÉMA

1177694

L'AUTRE VERSANT DE LA MONTAGNE. (1h55)

2 SPORTS PLUS EXTRA

(D) 71781

Inv.: Michel Beaudry.

5 JUST FOR LAUGHS

17507

Humour. Inv.: the Vacant Lot; Elon Gold; Rudy Corby; Larry Miller, Ellen Cleghorn. □

15 3000 SCÉNARIOS CON-

TRE UN VIRUS 6505453

Reprise de 20h45.

12 PULSE 42217 □

57 TECX 2305965

Drame policier. - L'équipe enquête lorsqu'un pétrolier coule avec 18 marins à bord. REPRISE

23h35 3 THE LATE SHOW

WITH DAVID LETTERMAN

6163052

(1h appr.)

5 THE TONIGHT SHOW

8115120

(1h) □

15 TÊTE À TÊTE

36884236

Anim.: Lise Payette. Inv.: Roger Moore. En reprise jeudi, 10h00.

22 NIGHTLINE 8164304

□

23h56 4 5 6 7 9

11 TIRAGES DE "LA

QUOTIDIENNE" - "BAN-

CO" - "LOTTO 6 / 49" -

"EXTRA" 38510878

00h00 2 CINÉMA 17724

LA MARIEE ÉTAIT EN

NOIR. (2h)

5 CODCO 15231

12 NEW YORK

UNDERCOVER 93182

Drame policier avec Malik

Yoba et Michael DeLorenzo.

(1h) □

00h06 4 5 6 7 9

11 VISION MONDIALE

6737298 (1h)

00h20 15 TÉLÉFILM

LA GOUTTE D'OR. (1h55)

Voir 21h00.

00h25 57 STARHUSTLER

89940705

00h30 5 PERSONAL BEST

3756298

Sujets: Chantal Benoit, joueuse de basketball en fauteuil roulant; les régates de Saint-Jean, au Nouveau-Brunswick; le tir au pigeon d'argile.

57 AMERICA: PERSONAL CONVERSATIONS

WITH DENNIS WHOLEY

761637

00h35 3 THE JON STEWART

SHOW 9704811

(1h)

5 LATE NIGHT WITH CO-

NAN O'BRIEN 6458328

(1h)

01h00 12 CINEMA TWELVE

49930637

CRIS UNHEARD: THE DONNA YAKLICH STORY. (2h05)

01h05 5 CBC LATE NIGHT

8249724

SUMMERTIME. (2h)

01h35 3 PUB 2493786

5 LATER WITH GREG

KINNEAR 2635618

02h05 5 RESCUE 911

7272142

02h15 15 TELL QUEL

2591786

LE PATRON ROUGE. Portrait d'un ancien délégué des Jeunes communistes dans les années 70, devenu patron dynamique d'une entreprise suisse.

02h35 5 PUB 8930304

02h45 15 RADIO FRANCE

INTERNATIONALE

20854415 (5h45)

03h05 5 THE JERRY

SPRINGER SHOW

67243182 (1h)

12 CINEMA TWELVE SE-

COND FEATURE 57217250

THE EMPTY CRADLE.

(1h46)

04h05 5 THE PHIL DONA-

HUE SHOW 76624182 (1h)

04h51 12 HILL STREET

BLUES 9

TÉLÉ MATINÉE

Voir aux pages 5 et 6

APRÈS-MIDI

12h00 **11 6 7 9 2**

12 13 LE MIDI
68366

2 LES PIERRAFEU
13163

3 ACROSS THE FENCE
17989 BIRD CARVINGS.

4 5 6 7 9 11
LE TVA, ÉDITION MIDI
9423453

5 MIDDAY 36499
(1h) □

5 NFL LIVE 7254415

8 9 12 15 13 22
32 35 40 LES RE-
SEAUX LOCAUX 15250
Cours universitaire.

12 THE FLINTSTONES
42786

13 AU COEUR DU JOUR
93434

57 CARING FOR CHIL-
DREN 781366

12h10 **4 5 6 7 9**

11 LE TVA, ÉDITION RÉ-
GIONALE 10095057

12h25 **4 5 6 7 9**

11 PREMIÈRE LIGNE
(D) 24018873
(1h05) EN DIRECT. Suite de
11h45.

12h30 **11 6 7 9 2**

12 13 13 LOUVAIN À
LA CARTE 475927
(1h)

2 MÉLI-MÉLO 30328

3 CBS MOVIE 752892
HONEY, I SHRUNK THE
KIDS. (2h)

5 NFL FOOTBALL (D)

3767366
À Détroit, les Lions reçoivent
les Bills de Buffalo. (3h30
appr.) EN DIRECT

15 JOURNAL TÉLÉVISÉ
SUISSE 3008231

8 9 12 15 13 22

32 35 40 MODE
D'EMPLOI (D) 32415
Anim.: Marlolaine Lord. Le
magazine anti-chômage. Su-
jet: témoignage d'un jeune di-
plômé du Collège Ahuntsic en
technique de matières plasti-
ques, cuvée 1983, qui a décro-
ché un emploi dans une com-
pagnie de plastiques de Laval.
Depuis, il est devenu direc-
teur de production. EN DI-
RECT. En reprise le diman-
che suivant à 10h00 et le mar-
di, 22h00.

12 PULSE 92279 □

57 AMERICA'S RISING
STAR CHEFS 491231

12h50 **15** REVUE DE PRES-
SE AFRICAINE 99906845
Reprise de mercredi, 17h55.

13h00 **2** CINÉ MAGAZINE
881142

UN SI GENTIL PETIT
GANG. (2h30)

5 GOLDEN GIRLS
19750

Comédie avec Rue McLana-
han. ATTENTION: ALL MY
CHILDREN exceptionnellement
retré. REPRISÉ □

15 TÉLÉOBJECTIF
344163

(1h) Reprise de lundi, 19h30.

8 9 12 15 13 22

32 35 40 QUÉBEC
SCHOOL TELECASTS 60298
(1h)

12 SHIRLEY 80434
(1h) □

57 PLAY BRIDGE WITH
AUDREY GRANT 867250
Conseils.

13h30 **11 6 7 9 2**

12 13 13 ENTREZ LA
VISITE! 443328 (1h)

4 5 6 7 9 11
AU NOM DE LA BEAUTÉ
99182

5 EMPTY NEST 82705
REPRISÉ □

57 STRIP QUILTING
WITH KAYE WOOD 490502

14h00 **4 5 6 7 9**

11 LES FEUX DE
L'AMOUR 12521 (1h)

5 NEWHART 8989

Comédie avec Bob Newhart.
ATTENTION: ONE LIFE TO
LIVE exceptionnellement reti-
rée. REPRISÉ □

20h00 **5** HOME ALONE
1578618

(4) E.-U. 1990. Comédie de C. Co-
lumbus avec Macaulay Culkin,
Joe Pesci et Catherine O'Hara.
Oublié par sa famille partie pour
les vacances de Noël, un gamin se
met en frais d'assurer la garde de
la maison lorsque surviennent des
combroïeurs. - Divertissement
coloré. Multiplication de gags et
de bouffonneries. Rythme soule-
né. Mise en scène inventive. Jeu
nuancé de M. Culkin. - E. (2h) □

22 MACGYVER: TRAIL
TO DOOMSDAY 69434

PREMIÈRE MONDIALE. E.-U.
1994. Aventures avec Richard
Dean Anderson. - Un aventurier
enquête sur l'assassinat d'un ami
qu'il croit être le fait d'un réseau
terroriste. - Téléfilm. (2h) □

21h00 **8 9 12 15 13**

22 32 35 40 BETTY
7047989

(3) Fr. 1991. Drame psychologique
de C. Chabrol avec Marie Trintfi-
ngant, Stéphane Audran et Jean-
François Garreud. - Bonnie par
sa riche belle-famille pour adul-
tère, une femme est recueillie par

15 CONNAISSANCE DE LA

SCIENCE 245453
Magazine scientifique.
Anim.: Paul Amar. La dou-
leur. (1h)

8 9 12 15 13 22

32 35 40 PAUSE
MUSICALE 89811 (1h)

12 RETURN OF TV'S
CENSORED BLOOPERS
AND PRACTICAL JOKES
14989

(1h) ATTENTION: ANO-
THER WORLD exceptionnellement
retré. REPRISÉ □

57 DESTINOS 551927
Cours d'espagnol. □

14h30 **11 6 7 9 2**

12 13 13 LES TEMPS
MODERNES 764182 (1h)

3 FRESH PRINCE OF
BEL-AIR 786

5 TAXI 9960

Comédie avec Hal Linden.
REPRISÉ

22 LOVING 48892 □

57 LET'S LEARN JAPA-
NESE 263250
Cours de japonais.

15h00 **3** COACH 1434

4 5 6 7 9 11
SANTA BARBARA 29786
(1h)

5 ALIVE! 1304

15 PASSAGES 653298
Magazine des Pyrénées.

8 9 12 15 13 22

32 35 40 PSYCHOLOGIE
DE L'APPRENTISSAGE
18298

Cours universitaire. (1h)

12 GENERAL HOSPITAL
47182 (1h)

22 CONAN: THE ADVEN-
TURER 95188

57 SESAME STREET
160724 (1h) □

15h30 **11 6 7 9 2**

12 13 13 TIC ET TAC
LES RANGERS DU RISQUE
52095 Dessins animés.

2 SECRETS DE CHEF
705

Recettes: soupe au poulet
gourmande; gratin à la grec-
que.

3 NFL PRE-GAME 237

la maîtresse d'un restaurateur au
devenir sa confidente. - Adapta-
tion feutrée d'un roman de Geor-
ges Simenon. Vision féroce des
travers de la bourgeoisie provin-
ciale. Jeu impressionnant des
deux protagonistes. (1h50) □

23h30 **11 6 7 9 2**

12 13 13 LES
ANNÉES SANDWICHES
9347705

(3) Fr. 1988. Drame psychologique
de P. Bouteyron avec Waïtek Pso-
niak, Thomas Langmann et Nico-
las Giraudi. - En 1947, à Paris, un
jeune luif hébergé par un branc-
teur aux allures bourru es sym-
pathe avec un fils de grand bour-
geois. - Peinture d'un univers
d'après-guerre teintée d'humour
et de nostalgie. Chronique enlevée.
Aspects techniques bien con-
trôlés. Jeu maîtrisé de W. Pso-
niak. - A. (2h10) □

00h02 **4 5 6 7 9**

11 DEUX NIGAUDS DANS
LA MARINE 147816

(5) (In the Navy). E.-U. 1941. Co-
édie de A. Lubin avec Bud Ab-
bott, Lou Costello et Dick Powell.
Deux matelots oident une vedette

JEUDI

24 NOVEMBRE

5 THE URBAN
PEASANT 1705

Le cari ou curry.

15 LA CHANCE AUX
CHANSONS 107076

(1h) Reprise de 11h30.

22 BIKER MICE FROM
MARS 50637

15h58 **11 6 7 9 2**

12 13 13 0340
63263347

16h00 **11 6 7 9 2**

12 13 13 LA RIBAM-
BELLE 8564347 □

2 RELEVEZ LE DÉFI
8328 (1h)

3 NFL FOOTBALL (D)
507724

À Dallas, les Cowboys reçoivent
les Packers de Green
Bay. (3h) EN DIRECT

4 5 6 7 9 11

CLAIRE LAMARCHE 31521

JE ME SUIS FAIT PRENDRE
LES COLOTTES BAIS-
SÉES. Les réactions de jeunes
qui se font surprendre par les
parents alors qu'ils font
l'amour. (1h) REPRISÉ

5 DEGRASSI JR. HIGH
3540 □

5 BONKERS 8669328

8 9 12 15 13 22

32 35 40 LES
MATINÉES AUTOCHTONES
95786

Reprise de dimanche, 12h30.

12 THE OPRAH WINFREY
SHOW 33989 (1h) □

22 GARFIELD &
FRIENDS 39144

57 READING RAINBOW
254502 □

16h24 **11 6 7 9 2**

12 13 13 0340
41278521

Inv. Angèle Dubeau.

16h30 **11 6 7 9 2**

12 13 13 LES NOU-
VELLES AVENTURES DES
INTRÉPIDES 37786

COLIS PIÈGE. Dans une petite
entreprise de messageries.

le directeur de l'exploitation,
Garnier, et le magasinier,
Axel, utilisent les coursiers à
leur insu pour distribuer de la
drogue à des revendeurs. An-
toine appelle les Intrépides à
l'aide. □

5 FAMILY MATTERS
9724 □

5 ALADDIN 8681540

15 PYRAMIDE 382298

8 9 12 15 13 22

32 35 40 PACHA ET
LES CHATS 9433076

22 TRANSFORMERS GE-
NERATION 2 35328

57 WHERE IN THE
WORLD IS CARMEN SAN-
DIEGO? 250786 □

16h45 **8 9 12 15 13**

22 32 35 40 MME
PEPPERPOTE 46806499

16h56 **11 6 7 9 2**

12 13 13 0340
28629540

17h00 **11 6 7 9 2**

12 13 13 WATATA-
TOW 45601

Profitant du fait que Marie-
Claude (Catherine Sénart) est
seule à la maison, Martin
(Etienne de Passillé) lui fait
des avances. Catherine (Ma-
hée Poitevin) s'ennuie beau-
coup depuis la mort de Philip-
pe, mais Sophie (Katherine-
Lune Rollet) lui apprendra
des choses désagréables sur
son ancien copain. □

2 LE GRAND JOURNAL
9453 □

4 5 6 7 9 11
MONGRAIN 3076 (1h)

5 THE SIMPSONS 2569
□

5 THE RICKI LAKE
SHOW 6161142 (1h)

15 ESPACE FRANCOPHO-
NE 625415

À la découverte des îles de
Wallis et Futuna.

8 9 12 15 13 22

32 35 40 ROBIN ET
STELLA 67415

LA DEPRESSION DU OUPS
(2e de 3).

01h00 **5** OPENING NIGHT
8296632

(4) E.-U. 1977. Drame psychologi-
que de J. Cassavetes avec Gena
Rowlands, Ben Gazzara et Joan
Blondell. - Bouleversée par la
mort accidentelle d'une jeune ad-
miratrice, une actrice qui accepte
mal le passage du temps a de la
difficulté à répéter une nouvelle
pièce. - Illustration prenante du
problème du vieillissement. Style
d'improvisation contrôlée prae
à l'outre. Quelques explorations
psychologiques surprenantes. Jeu
convaincant de G. Rowlands.
(1h50)

03h00 **12** SOMETHING TO
LIVE FOR: THE ALISON
GERTZ STORY 72651

(4) E.-U. 1991. Drame biographi-
que de T. McLoughlin avec Molly
Ringwald, Lee Grant et Martin
Lingard. - Une jeune artiste se
heurte à l'incompréhension et au
rejet de son entourage lorsqu'elle
se révèle atteinte du virus du sida.
- Téléfilm inspiré d'un fait réel.
Approche sensible mais sélective
d'un sujet contemporain. Réalisa-
tion appliquée. Bonne interpréta-
tion de M. Ringwald. (2h)

TÉLÉ JEUDI CINÉMA

12h30 **3** HONEY, I SHRUNK
THE KIDS 752892

(4) E.-U. 1989. Comédie fantastique
de J. Johnston avec Rick Moranis,
Matt Frewer et Marcia Strass-
man. - Mise au point par un inven-
teur distrait, une machine à effet
réducteur transforme accidentel-
lement des enfants en êtres mi-
nusculés. - Récit à la fois simple
et plein de rebondissement. Ef-
fets spéciaux réussis. Interpréta-
tion drôle et convaincante. - E.
(2h)

13h00 **2** UN SI GENTIL
PETIT GANG 881142

(4) (Fitzwilly). E.-U. 1967. Comé-
die policière de D. Mann avec
Dick Van Dyke, Barbara Feldon
et Edith Evans. - Le molordome
d'une vieille dame ruinée organise
des vols pour subvenir aux besoins
de la maison. - Exploits criminels
présentés avec humour. Nombreux
scènes trouvaillées amusantes. Inter-
prétation dégoagée. - A. (2h30)

JEUDI

24 NOVEMBRE

12 ROSEANNE 9637 □
22 ROSEANNE 45683
57 BILL NYE, THE SCIENCE GUY 542279 □
17h30 **11** **6** **7** **9** **2**
12 **13** **13** QUE LE MEILLEUR GAGNE 51366
2 LE GRAND JOURNAL 796 Edition régionale.
5 FRESH PRINCE OF BEL-AIR 5796 □
15 JOURNAL TÉLÉVISÉ DE FRANCE 3 7876618
8 **9** **12** **15** **15** **22**
32 **35** **40** LES 100 WATTS 77750
LA COURSE AU TRÉSOR (LES GRANDS JEUX).
12 CHEERS 7144
22 THE SIMPSONS 59908
57 GHOSTWRITER 274366 □
17h55 **15** REVUE DE PRES-FRANÇAISE 99242328
En reprise vendredi, 12h50.

SOIRÉE

18h00 **11** **6** **7** **13** CE SOIR 79328/28250/86521 (1h)
2 LA GUERRE DES CLANS 989
4 **5** **6** **7** **9** **11**
12 LE TVA, ÉDITION 18 HEURES 9989 □
5 NEWSWATCH 91453 (1h)
5 NEWS FIVE 8679705
15 DES CHIFFRES ET DES LETTRES 363163
8 **9** **12** **15** **15** **22**
32 **35** **40** PASSE-PARTOUT 27273
JOUVAIN, PAPA DE LO-RIOT.
9 **12** **13** MONTRÉAL CE SOIR 4090618/4083328/8180540
2 CE SOIR 48347 (1h)
12 PULSE 73958 (1h) □
22 NEWS CENTER TWENTY-TWO 49521
57 ITN WORLD NEWS 271279
18h15 **12** SAGUENAY-LAC-ST-JEAN, CE SOIR 48991873
18h30 **2** SONIA BENEZRA 510618 (1h)
4 **5** **6** **7** **9** **11**
12 PIMENT FORT 3569
5 NBC NIGHTLY NEWS 8660057 □
15 LA CUISINE DES MOUSQUETAIRES 5461786
Gratin de morue aux giroules. En reprise vendredi, 11h15.
8 **9** **12** **15** **15** **22**
32 **35** **40**
TÉLÉSERVICE 105415 (1h) En reprise à 22h50.

9 **13** AUJOURD'HUI 32231
22 ABC WORLD NEWS TONIGHT 30873 □
57 THE NIGHTLY BUSINESS REPORT 255231
18h45 **15** VISIONS D'AMÉRIQUE 66086095
En reprise à 22h55.
19h00 **11** **6** **7** **9** **2**
12 **13** **13** L'ARCHE DE ZOË 23095
PLEINE LUNE. Camilien (Normand Chouinard) se croit abandonné par Bélise et blâme Manon (Annette Garant) et les féministes. □
3 CBS EVENING NEWS 3415 □
4 **5** **6** **7** **9** **11**
12 CHOP SUEY 4705
L'IMPROMPTU DE LA PNOTE. Walter (Guy Jodoin) voudrait vivre à Londres avec Judith (Marie-Soleil Tougas). Carmen (Isabelle Miquelon) réserve une surprise à Henri (Pascal Auclair) qui est déprimé. □
5 INSIDE QUEBEC 2705
5 JEOPARDY! 5711601
15 JOURNAL TÉLÉVISÉ DE FRANCE 2 645279 □
12 ENTERTAINMENT TONIGHT 9873 □
22 STAR TREK: THE NEXT GENERATION 89298 (1h)
57 THE MACNEIL / LEHRER NEWSHOUR 897366 (1h) □
19h30 **11** **6** **7** **9** **2**
12 **13** **13** M'AIMES-TU? 38415
DES ENFANTS APPELLENT AU SECOURS. Anim.: Dr Alain Poirier. □
2 L'ÉPICERIE EN FOLIE-MÉTRO 453
3 ENTERTAINMENT TONIGHT 279 □
4 **5** **6** **7** **9** **11**
12 BEVERLY HILLS, 90210 940095
LE CHAT EST PARTI, LES SOURIS DANSENT. (1h)
5 MAN ALIVE 1973
Anim.: Arthur Kent. Profil de la Dre Lucille Teasdale qui, avec son mari, le Dr Piero Corti, a fondé un des hôpitaux les plus modernes de l'Ouganda. □
5 WHEEL OF FORTUNE 8699569 □
15 FAITS DIVERS 849415
L'HOMME D'À CÔTÉ. Récit d'un drame de voisinage près de Liège. (1h) En reprise mardi, 13h00.
8 **9** **12** **15** **15** **22**
32 **35** **40** MOURIR D'AMOUR 283873
LE CHOC DE L'OUBLI (7e de 10). Le corps de son père contre son corps de petite fille... le silence de sa mère... Pour continuer à vivre, Sophie (Lydia Andrei) a désespérément tenté d'oublier ces images qui ont marqué son âme et son corps d'enfant. (1h) □
12 THE SIMPSONS 7521
Dessins animés. □

20h00 **11** **6** **7** **9** **2**
12 **13** **13** LES FILLES DE CALEB 67076
Voir Télé Romans. (1h) RE-PRISE □
2 MISÉ RICORDE 9596415 □
LE SACRIFICE (dern de 2). Marie (Marina Orsini) s'est adaptée à la vie de la communauté et pratique son métier d'enseignante. Avec Soeur Edith (Nathalie Mallette), elle partage une douce rébellion contre l'autorité de Soeur Cécile (Monique Miller). (2h17)
3 CHRISTY 8811
DEBUT. Drame avec Kellie Martin, Tyne Daly et Tess Harper. - Christy revolt ses parents et à cause d'un problème familial songe à quitter Cutter Gap. (2h) □
5 THE NATURE OF THINGS 16786
Suiet: combattre l'érosion des berges afin de sauver la propriété des riverains. (1h) □
5 NBC MOVIE OF THE WEEK 1578618
HOME ALONE. (2h) □
12 CHRISTY 70908 (2h) □
22 ABC MOVIE SPECIAL 69434
MACGYVER: TRAIL TO DOOMSDAY. (2h) □
57 NATURE 873786
IN THE COMPANY OF WOLVES WITH TIMOTHY DALTON. Les loups de l'Arctique canadien. (1h) REPRISÉ □
20h30 **4** **5** **6** **7** **9**
11 QUI VIVE! 2960
Anim.: Hélène Laurendeau et Benoît Johnson. Suiets: la soirée dramatique où Céline Dion a perdu la voix; pour-quoi les Noirs et les Blancs ne sentent pas la même chose; les religieuses à l'abri de la maladie d'Alzheimer.
15 PARIS LUMIÈRES 4600705
8 **9** **12** **15** **15** **22**
32 **35** **40** OMNI SCIENCE 75434
L'APPRENTISSAGE. Anim.: Claire Pimparé. Les mécanismes d'apprentissage du nouveau-né; l'apprentissage des nouvelles technologies; le vieillissement et la mémoire. En reprise le samedi suivant, 19h00. □
20h45 **15** 3000 SCÉNARIOS CONTRE UN VIRUS 31163298
En reprise à 23h10.
21h00 **11** **6** **7** **9** **2**
12 **13** **13** TOUS POUR UN 39705
Anim.: Jean Besré. Jeu-questionnaire portant sur un thème durant trois semaines. DEBARQUEMENT EN NORMANDIE (2e de 3).
4 **5** **6** **7** **9** **11**
12 CLAIRE LAMARCHE 54960
UNE BLONDE POUR MON COPAIN. Émission se déroulant au Club Soda qui permet à quelques candidats masculins célibataires de rencontrer une fille choisie par une très bonne amie. (1h)
5 NORTH OF 60 29250
Drame avec Gordon Tootoosis, Tina Keeper et Selina Hanuse. - Betty Moses demande à Sarah de venir travailler au centre de désintoxication. (1h) □
15 SPLENDEURS ET MISÈRES DES COURTISANES 992724
(7e de 9). Avec Georges Geret, Corinne Le Poulain et Bruno Garcin. D'après l'œuvre d'Honoré de Balzac. (1h) En reprise à 1h30.

8 **9** **12** **15** **15** **22**
32 **35** **40** CINÉMA 7047989 BETTY. (1h50) □
57 NOVA 886250
THE REAL JURASSIC PARK. (1h) REPRISÉ □
21h30 **11** **6** **7** **9** **2**
12 **13** **13** FOUS DE LA PUB 98095
LES PUBS LES PLUS GÉNIALES DU MONDE. Anim.: Rémy Girard.
22h00 **11** **6** **7** **9** **2**
12 **13** **13** LE TÉLÉ-JOURNAL 6432279 □
3 EYE TO EYE WITH CONNIE CHUNG 4618 (1h)
4 **5** **6** **7** **9** **11**
AD LIB 64347 (1h)
5 CBC PRIME TIME NEWS 39637 (1h) □
5 ABBOTT & COSTELLO MEET JERRY SEINFELD 1580453 □
SPECIAL. Anim.: Jerry Seinfeld. Présentation d'extraits de films du grand duo comique. Abbott & Costello. (1h)
15 EN TOUTE LIBERTÉ 616892
Anim.: Isabelle Albert. Inv.: Germain Harvey, directeur de centres d'accueil pour personnes âgées. En reprise vendredi, 14h30.
12 ER 59415 (1h) □
22 PRIMETIME LIVE 88569 (1h) □
57 LIFE BEFORE DEATH 896637
Documentaire sur l'expérience vécue par des gens qui se sont rendus au seuil de la mort. (1h)
22h17 **2** LES DÉTECTEURS DE MENSONGES 4130724
Inv.: Charlotte Laurier, Donald Pilon et Macha Grenon.
22h25 **11** **6** **7** **9** **2**
12 **13** **13** LE POINT 76478322
En reprise demain à 5h55. □
22h30 **15** LE SOIR 3 8332927
22h47 **2** LE GRAND JOURNAL 3416989 □
22h50 **8** **9** **12** **15** **15**
22 **32** **35** **40** TÉLÉ-SERVICE 5391960
(1h appr.) Reprise de 18h30.
22h55 **15** VISIONS D'AMÉRIQUE 65973076 Reprise.
23h00 **11** **6** **7** **9** **2**
12 **13** **13** LES NOUVELLES DU SPORT 6218347
3 THE NEWS 2609873
4 **5** **6** **7** **9** **11**
12 LE TVA, ÉDITION RÉSEAU ET TVA SPORTS 67569 □
5 NEWSWATCH AT EVENING 16298
5 NIGHTLY NEWS ON FIVE 2018347
12 CTV NATIONAL NEWS 34618 □
22 NEWS CENTER TWENTY-TWO 4257811
57 YES, MINISTER 140960
23h10 **15** 3000 SCÉNARIOS CONTRE UN VIRUS 61861811 Reprise de 20h45.

23h15 **15** LE CERCLE DE MINUIT 89106618 (1h15)
23h17 **2** SPORTS PLUS 4869366 □
23h25 **11** **6** **7** **9** **2**
12 **13** **13** LA MÉTÉO 93285144
23h30 **11** **6** **7** **9** **2**
12 **13** **13** CINÉMA 9347705
LES ANNÉES SANDWICHES. (2h10) □
5 THE LARRY SANDERS SHOW 77434 □
12 PULSE 37124 □
57 THE RIDE 613786
Série documentaire tournée par des ados américains. (1h)
23h35 **3** THE LATE SHOW WITH DAVID LETTERMAN 6130724 (1h appr.)
5 THE TONIGHT SHOW 8182892 (1h) □
22 NIGHTLINE 8131076 □
23h47 **2** SPORTS PLUS EXTRA (D) 8083502
Inv.: Denis Bouchard.
23h56 **4** **5** **6** **7** **9**
11 TIRAGES DE "LA QUOTIDIENNE" - "BANCO" 38570250
00h00 **5** CODCO 97516 □
12 F.T. FASHION TELEVISION 28274
Anim.: Jeanne Beker.
00h02 **4** **5** **6** **7** **9**
11 CINÉ-LUNE 147816
DEUX NIGAUDS DANS LA MARINE. (1h30) **18**
00h17 **2** CINÉMA 1074699
SI DON JUAN ÉTAIT UN FEMME. (2h)
00h30 **5** OPEN WIDE 55816
15 SORTIE LIBRE 977093
Inv.: l'écrivain suisse Bernard Comment pour la sortie de son livre "Florence, retours". (1h)
12 CINÉMA TWELVE 883651 (2h30)
TALENT FOR THE GAME.
57 AMERICA: PERSONAL CONVERSATIONS WITH DENNIS WHOLEY 228477
00h35 **3** THE JON STEWART SHOW 9771583 (1h)
5 LATE NIGHT WITH CONAN O'BRIEN 6345800 (1h)
01h00 **5** CBC LATE NIGHT 8296632
OPENING NIGHT. (1h50)
01h30 **15** SPLENDEURS ET MISÈRES DES COURTISANES 339583 Reprise.
01h35 **3** PUB 2460458
5 LATER WITH GREG KINNEAR 2695090
02h05 **5** RESCUE 911 6027354
02h35 **5** PUB 2235516
03h00 **12** CINÉMA 12 SE-COND FEATURE 772651
SOMETHING TO LIVE FOR: THE ALISON GERTZ STORY. (2h)
03h05 **5** THE JERRY SPRINGER SHOW 67210854 (1h)

TÉLÉ MATINÉE

Voir aux pages 5 et 6

APRÈS-MIDI

12h00 **11 6 7 9 2**

12 13 LE MIDI 28293

2 LES PIERRAFEU
93800

3 THE NEWS 3278125

4 5 6 7 9 11

LE TVA, ÉDITION MIDI
9490125

5 MIDDAY 55106

(1h) □

5 NEWS FIVE MIDDAY

7221187

12 THE FLINTSTONES

71361

13 AU COEUR DU JOUR

86699

57 GED 248106

12h10 **3** ACROSS THE

FENCE 81304496

RETURN OF OSPREY TO

LAKE ARROWHEAD.

4 5 6 7 9 11

LE TVA, ÉDITION

RÉGIONALE 10062729

12h25 **4 5 6 7 9 11**

11 PREMIÈRE LIGNE

(D) 24085545

(1h05) - Suite de 11h45.

12h30 **11 6 7 9 2**

12 13 13 LOUVAIN À

LA CARTE 947699

Inv.: Alvs Robl. (1h)

2 MÉLI-MÉLO 23583

3 THE YOUNG AND THE

RESTLESS 846835 (1h)

5 THE SUSAN POWTER

SHOW 8526293

15 JOURNAL TÉLÉVISÉ

SUISSE 3075903

8 9 12 15 15 22

32 35 40 LE MARKE-

TING ET LA PME 25670

Reprise du dimanche, 10h30.

12 PULSE 45816 □

57 SUNSHINE CUISINE
998699

12h50 **15** REVUE DE PRES-
SE FRANÇAISE 23201057

Reprise de lundi, 17h55.

13h00 **2** CINÉ MAGAZINE

559922

SUR LE COUP DE MINUIT.

(2h30)

5 GOLDEN GIRLS

77477

ATTENTION: ALL MY CHIL-

DREN exceptionnellement re-

tirée. REPRISE □

5 DAYS OF OUR LIVES

8521748 (1h) □

15 ENVOYÉ SPÉCIAL

857390 (1h30) Reprise de

mercredi, 19h30.

8 9 12 15 15 22

32 35 40 PAUSE

MUSICALE 77019

12 SHIRLEY 73699

(1h) □

57 EASTENDERS

986854 (1h)

13h30 **11 6 7 9 2**

12 13 13 DALLAS

835800

LA VENGEANCE. Lee Ann

(Barbara Eden) suit méticu-

leusement le plan qu'elle a

établi pour transformer de

fond en comble tant la vie

privée que la vie personnelle

de J.R. (Larry Hagman). Le

meurtrier de Johnny Dancer

est démasqué, mais on ne sait

toujours pas le fin mot de l'af-

faire. (1h) □

3 THE BOLD AND THE

BEAUTIFUL 19380 □

4 5 6 7 9 11

AU NOM DE LA BEAUTÉ

59019

5 EMPTY NEST 68670

REPRISE □

8 9 12 15 15 22

32 35 40 QUÉBEC

SCHOOL TELECASTS 24941

14h00 **3** AS THE WORLD

URNS 16854

(1h) □

4 5 6 7 9 11

LES FEUX DE L'AMOUR

83564 (1h)

5 NEWHART 6699

ATTENTION: ONE LIFE TO

LIVE exceptionnellement re-

tirée. REPRISE □

5 LEEZA GIBBONS

1674011 (1h)

8 9 12 15 15 22

32 35 40 PAUSE

MUSICALE 32458 (1h)

12 ANOTHER WORLD

78632 (1h) □

57 JOHN BRADSHAW ON

CREATING LOVE 696729

Conférence. (1h)

14h30 **11 6 7 9 2**

12 13 13 LE FORUM

DES TEMPS MODERNES

212274

Anim.: Françoise Guénette.

Une question d'intérêt humain

est débattue dans un forum

réunissant une vingtaine de

personnes. (1h)

5 TAXI 7670 REPRISE

15 EN TOUTE LIBERTÉ

829274 Reprise du jeudi.

22 ABC COLLEGE FOOT-

BALL (D) 288191

Oklahoma reçoit Nebraska.

(3h30) EN DIRECT

15h00 **3** THE GUIDING

LIGHT 8019 (1h)

4 5 6 7 9 11

SANTA BARBARA 81421

(1h)

5 CANADIAN REFLEC-

TIONS 5106 □

Profil de Joe Fink, dont le sa-

lon de barbier est une institu-

tion de Burlington, en Ontario.

5 DARKWING DUCK

4161962

15 PLAISIR DE LIRE

710038

Anim.: Danièle Bombardier.

Inv.: Georges-Hébert Ger-

main et Pierre Morency pour

son livre "Les paroles qui

marchent dans la nuit". □

8 9 12 15 15 22

32 35 40 RELATIONS

INDUSTRIELLES 70583

Cours universitaire. (1h)

12 PROFILES OF NATURE

81449

SPECIAL. (1h) ATTEN-

TION: GENERAL HOSPITAL

exceptionnellement retirée.

VENDREDI

25 NOVEMBRE

57 SESAME STREET

634854 (1h) □

15h30 **11 6 7 9 2**

12 13 13 TIC ET TAC

LES RANGERS DU RISQUE

71152 Dessins animés.

2 SECRETS DE CHEF

125 Recettes: salade de poi-

reaux à la gribiche; côtes de

veau d'inspiration toscane.

5 THE URBAN

PEASANT 6187

Une recette de fruites aux pa-

canes de la Louisiane.

5 GOOF TROOP

8640293

15 LE JARDIN DES

BÊTES 662458

(1h) Reprise de samedi,

11h00.

15h58 **11 6 7 9 2**

12 13 13 0340

63230019

16h00 **11 6 7 9 2**

12 13 13 LA RIBAM-

BELLE 8531019

2 RELEVEZ LE DÉFI

6800 (1h)

3 FULL HOUSE 458

4 5 6 7 9 11

CLAIRE LAMARCHE 91458

SORTIR DE CHEZ MOI EST

UN CAUCHEMAR. Anim.:

Danielle Rainville. Témo-

ignages d'agoraphobes qui ont

réussi à vaincre leur phobie.

(1h)

5 DEGRASSI JR. HIGH

8922 □

5 GARGOYLES 8556800

8 9 12 15 15 22

32 35 40 JEUNE

AUTREMENT 80309

DONNER DE SON TEMPS.

Quoi qu'on dise, les jeunes

aussi se sentent concernés par

le bénévolat. La preuve? Ces

trois jeunes d'Ottawa-Hull qui

trouvent dans le bénévolat

une satisfaction irrempla-

çable. Sophie, 17 ans, offre son

temps dans un hôpital pour

enfants; Yannick, 18 ans, aide

les plus jeunes de son école et

Julie, 17 ans, est devenue bé-

névole pour la télévision com-

munitaire. Inv.: Sylvie Pou-

quette. En reprise le lundi

suivant, 16h00.

12 THE OPRAH WINFREY

SHOW 19854 (1h) □

57 READING RAINBOW

744670 □

16h24 **11 6 7 9 2**

12 13 13 0340

41245293

16h30 **11 6 7 9 2**

12 13 13 LES DÉ-

BROUILLARDS 13651

SEUL SUR MON ÎLE. Anim.:

Gregory Charles et Marie-Sol-

leil Taugas. - □

3 FRESH PRINCE OF

BEL-AIR 670

5 FAMILY MATTERS

4106 □

5 ALADDIN 8658212

15 PYRAMIDE 849038

8 9 12 15 15 22

32 35 40 PACHA ET

LES CHATS 9400748

57 WHERE IN THE

WORLD IS CARMEN

SANDIEGO? 740854 □

16h45 **8 9 12 15 15**

22 32 35 40 MME

PEPPERPOTE 84606011

16h56 **11 6 7 9 2**

12 13 13 0340

28696212

17h00 **11 6 7 9 2**

12 13 13 FAIS-MOI

PEUR! 72816

La "Société de Minuit", des

jeunes de 12 à 14 ans, s'amuse

à inventer des histoires ef-

frayantes. L'HISTOIRE DU

CLOWN ECARLATE. Som est

un garçonnet difficile qui

mène la vie dure à son frère

et sa mère. Personne n'ar-

rive à lui faire entendre raison,

insanqu'au jour où un inquitant

parait, le "Clown écarlate",

s'anime pour lui donner une

terrifiante leçon.

TÉLÉ VENDREDI CINÉMA

13h00 **2** SUR LE COUP DE

MINUIT 559922

(6) (If the Shoe Fits), Fr. 1990. Co-

médie sentimentale de T. Clegg

avec Rob Lowe, Jennifer Grey et

Elisabeth Vitali. - Grâce à une

bonne fée, une jeune habilleuse

est transformée en séductrice de

rêve. - Adaptation moderne du

conte "Cendrillon". Insigne rom-

ance à l'eau de rose. Téléfilm

manquant de fantaisie et de ryth-

me. - E. (2h30)

19h00 **2** DENIS LA MENACE

29916

(5) (Dennis the Menace), É.-U.

1987. Comédie de D. Rogers avec

Victor DiMatteo, Patricia Estrin

et

VENDREDI

25 NOVEMBRE

2 LE GRAND JOURNAL
6293 □
3 COACH 4449
4 5 6 7 9 11
 MONGRAIN 9496 (1h)
5 THE SIMPSONS 6421
□
5 THE RICKI LAKE
SHOW 5953314 (1h)
15 PANORAMA 715583
 Anim.: Monika Merinat. En
 reprise lundi, 10h00.
8 9 12 15 15 22
32 35 40 ROBIN ET
 STELLA 38458
 LA DÉPRESSION DU OUPS
 (dern. de 3).
12 ROSEANNE 2729 □
57 BILL NYE, THE
 SCIENCE GUY 723449 □
 17h30 **1 6 7 9 2**
12 13 13 QUE LE
 MEILLEUR GAGNE 54813
 SPÉCIAL CÉLIBATAIRES. A
 l'occasion de la Sainte-Cathe-
 rine, Gregory Charles nous
 propose un rendez-vous bien
 spécial: les cent participants
 seront alors des célibataires à
 la recherche de l'âme soeur:
 50 femmes et 50 hommes.
2 LE GRAND JOURNAL
 496 Édition régionale.
3 THE PRICE IS RIGHT
 922
5 FRESH PRINCE OF
 BEL-AIR 5458 □

15 JOURNAL TÉLÉVISÉ
 DE FRANCE 3 7836090
8 9 12 15 15 22
32 35 40 LES 100
 WATTS 60545
12 CHEERS 3496
57 GHOSTWRITER
 731106 □
 17h55 **15** REVUE DE PRES-
 SE CANADIENNE
 99139800
 En reprise lundi, 12h50.

SOIRÉE

18h00 **1 6 7 13** CE
 SOIR 55293/92075/46458
 (1h)
2 LA GUERRE DES
 CLANS 309
3 THE NEWS 22800
 (1h)
4 5 6 7 9 11
 LE TVA, ÉDITION 18 HEU-
 RES 8941 □
5 NEWSWATCH 44090
 (1h)
5 NEWS FIVE 8646477
15 DES CHIFFRES ET
 DES LETTRES 820903
8 9 12 15 15 22
32 35 40 PASSE-PAR-
 TOUT 67458
 LA RUMEUR.

9 12 13 MONTRÉAL
 CE SOIR
 4050090/4970800/815721
 2
2 CE SOIR 59354 (1h)
12 PULSE 53835 (1h) □
22 NEWS CENTER
 TWENTY-TWO 60478
57 ITN WORLD NEWS
 738019
 18h15 **12** SAGUENAY-LAC-
 ST-JEAN, CE SOIR
 98479019
 18h30 **2** LES SIMPSON 361
 Dessins animés.
4 5 6 7 9 11
 PIMENT FORT 9293
5 NBC NIGHTLY NEWS
 8637729 □
15 GOURMANDISES
 5438458
 En reprise lundi, 11h15.
8 9 12 15 15 22
32 35 40 TÉLÉSERVI-
 CE 684477
 (1h) En reprise à 23h35.
9 13 AUJOURD'HUI
 25496
12 FAUT FÊTER ÇA!
 7643816
22 ABC WORLD NEWS
 TONIGHT 23038 □
57 THE NIGHTLY BUSI-
 NESS REPORT 752699
 18h45 **15** VISIONS D'AMÉRI-
 QUE 66053767
 En reprise à 22h55.

12 GENS D'ICI
 65164534
 19h00 **1 6 7 9 2**
12 13 13 COUNTRY
 CENTRE-VILLE 85380
 Anim.: Renée Martel. Chan-
 sons du répertoire country
 francophone. Inv.: Kashtin et
 Paul Daraïche.
2 CINÉ FAMILLE 29816
 DENIS LA MENACE. (2h)
3 CBS EVENING NEWS
 3583 □
4 5 6 7 9 11
 CINÉMA DU VENDREDI
 16380
 ERNEST ET LA CHASSE
 AUX MONSTRES. (2h)
5 FRONT PAGE
 CHALLENGE 7187
 Jeu questionnaire. Anim.:
 Fred Davis. Avec Pierre Ber-
 ton, Allan Fotheringham,
 Jack Webster et Betty Kenne-
 dy. □
5 JEOPARDY! 9016813
 □
15 JOURNAL TÉLÉVISÉ
 DE FRANCE 2 102019 □
12 ENTERTAINMENT TO-
 NIGHT 5293 □
22 STAR TREK: THE
 NEXT GENERATION 25545
 (1h)
57 THE MACNEIL / LEH-
 RER NEWSHOUR 352748
 (1h) □
 19h30 **1 6 7 9 2**
12 13 13 LES
 GRANDS FILMS 962767
 DING ET DONG, LE FILM.
 (2h)

3 ENTERTAINMENT
 TONIGHT 699 □
5 THE ROYAL CANA-
 DIAN AIR FARCE 5835 □
5 WHEEL OF FORTUNE
 8659941 □
15 THALASSA 320835
 Anim.: Georges Pernoud. (1h)
 En reprise à 00h30.
8 9 12 15 15 22
32 35 40 GRAFFITI
 70922
 LÉGITIME DÉFENSE. Rien
 ne va plus chez les Duguay.
 Eric (Denis Roy) règle ses
 comptes avec Maurice (Au-
 bert Pallascio). Yolande
 (Muriel Dutil) poursuit lente-
 ment mais sûrement son che-
 minement vers l'autonomie.
 Josée (Marie-France Lam-
 bert) se débat entre un collè-
 gue qui lui donne du fil à re-
 torde. Vénus (France Cast-
 el) oscille toujours entre la
 vengeance et le pardon. En
 reprise le samedi suivant,
 18h00. □
12 TARZAN 2895 □
 20h00 **3** DISNEY'S GREA-
 TEST HITS ON ICE 6093
 SPECIAL. Spectacle sur gla-
 ce enregistré à Los Angeles
 avec Ekatarina Gordeeva et
 Sergei Grinkov, Scott Hamil-
 ton, Nancy Kerrigan, Marina
 Klimova et Sergei Ponomaren-
 ko, Michelle Kwan, Yuka
 Sato, Maia Usova et Alexan-
 dre Zhulin, Katarina Witt,
 Paul Wylie. (2h) □
5 RITA AND FRIENDS
 92651
 Variétés musicales avec Rita
 MacNeill. Inv.: Charlie Ma-
 jior, Lori Yates, Bass Is Base,
 Blue Shadows, Laura Smith.
 (1h)

Vive les célibataires! Vive la Sainte-Catherine! Vive cette émission spéciale!

La tumultueuse carrière artistique de Ding et Dong. Terrible! Terrible!



**QUE LE MEILLEUR
 GAGNE** **DING ET
 DONG,
 LE FILM**
VEN DREDI
17 h 30 19 h 30

SRC 

De tout pour faire un monde

5 REBA! 1534274
SPECIAL. Spectacle de la chanteuse country, Reba McEntire, enregistré à Omaha au Nebraska. (1h)

8 9 12 15 15 22
32 35 40 DROIT DE PAROLE (D) 69203
Anim.: Anne-Marie Dussault. (1h) En reprise le samedi suivant, 15h00.

12 UNSOLVED MYSTERIES 29729
Anim.: Robert Stack. (1h) REPRISE □

22 FAMILY MATTERS 92670 □

57 WASHINGTON WEEK IN REVIEW 828813 □

20h30 15 PARIS LUMIÈRES 4677477

22 BOY MEETS WORLD 88477 □

57 WALL STREET WEEK 878598
Anim.: Louls Rukeyser. □

20h45 15 3000 SCÉNARIOS CONTRE UN VIRUS 31123670
En reprise à 23h10.

21h00 2 TRIPLEX 9477
RECHERCHÉS. Anouk (Sylvie Drapeau) est partie depuis quelques jours laissant Nathalie (Dominique Leduc) sans nouvelles. Voir Télé Romans. (1h) □

4 5 6 7 9 11
STAR PLUS 13670
Anim.: Patricia Paquin. En reprise, samedi à 16h30.

5 SIDE EFFECTS 89187 □
Drame médical avec Nadia Capone, Joseph Ziegler et Giovanni Sv. - La Docteure Politis doit conseiller un patient gravement malade sur l'opportunité de se marier. (1h)

5 100 YEARS OF THE HOLLYWOOD WESTERN 1537361
SPECIAL. Avec Clint Eastwood, Gene Hackman, James Garner, Robert Mitchum. Tout sur les westerns produits par l'industrie du cinéma américain. (2h) □

15 BOUILLON DE CULTURE 717090
Anim.: Bernard Pivot. SPECIAL GONCOURT. Inv.: William Styron pour "Un matin de Virginie"; Pierre Dautier et Paul Lombard pour "Anthologie des poètes délaissés". (1h30) En reprise samedi, 13h00.

8 9 12 15 15 22
32 35 40 AVEC UN GRAND A 7028854
MISSIONNAIRES DU SIDA avec Elise Guilbault, Marc Béland et Mario St-Amand. - Trois amis médecins oeuvrent dans une clinique pour sidéens. Formes pour guérir et sauver des vies. Suzie, Max et Fred sont quotidiennement confrontés à leur impuissance devant cette maladie mortelle. Leur vie professionnelle et personnelle en sera bouleversée. (1h35) □

12 THE BARBARA WALTERS SPECIAL 32293
Entrevues. Inv.: Heather Locklear, Brett Butler, Kelsey Grammer. (1h) □

22 STEP BY STEP 13212 □

57 MYSTERY! 341632
POÏROT: THE AFFAIR AT THE VICTORY BALL avec David Suchet - Lors d'un bal, un homme est retrouvé mort, au bout de son sang. (1h) □

21h30 11 6 7 9 2
12 13 13 HISTOIRES FANTASTIQUES 49274
LE MÉTÉORITE. Histoires insolites, étranges et inexplicables produites par Steven Spielberg. - Un champion sportif croit être l'homme le plus attirant de tous. La chute d'un météorite confirme ses prétentions, mais d'une façon plutôt singulière. □

4 5 6 7 9 11
LES AILES DE LA MODE 63212
Anim.: Geneviève Rioux. En reprise, dimanche à 10h.

22 HANGIN' WITH MR. COOPER 47816 □

22h00 11 6 7 9 2
12 13 13 LE TÉLÉ-JOURNAL 6492651 □

2 LES DÉTECTEURS DE MENSONGES 74729
Inv.: Jean Lapointe, Pierre Lalonde et Roberto Medile.

3 SINATRA DUETS 9090
SPECIAL. Extraits de spectacles, entrevues et aperçus des enregistrements de Duets et du nouveau Duets 2 de Frank Sinatra, accompagné d'une pléiade d'artistes. (1h)

4 5 6 7 9 11
AD LIB 40212 (1h)

5 CBC PRIME TIME NEWS 82274 (1h) □

12 MOLSON CANADIAN GET SERIOUS 35380
SPECIAL. Humour avec Jerry Seinfeld, Rich Hall, Jeff Foxworth, Kevin Pollack, Jeff Dunham, Catherine O'Hara, Paul Reiser, Kevin Meaney, Nicholas Night et d'autres. (1h) □

22 20 / 20 24816
Avec Barbara Walters et Hugh Downs. (1h) □

57 THE PRICE 351019
(1h) REPRISE

22h25 11 6 7 9 2
12 13 13 LE POINT MÉDIAS 47003814
Anim.: Madelein Poulin. En reprise lundi à 5h55. □

22h30 2 LE GRAND JOURNAL 83477 □

15 LE SOIR 3 8309699

22h35 8 9 12 15 15
22 32 35 40
JANETTE... TOUT COURT 5387767
MARC BELAND ET MARIO ST-AMAND. Anim.: Janette Bertrand. Une heure en compagnie des comédiens Marc Béland (meilleur interprète premier rôle masculin, série ou émission dramatique) et Mario St-Amand (meilleur interprète masculin dans un rôle de soutien, toutes catégories dramatiques), tous deux récipiendaires du Prix Gémeaux pour la qualité de leur interprétation dans Missionnaires du sida. (1h) En reprise le samedi suivant, 19h30. □

22h55 15 VISIONS D'AMÉRIQUE 65940748
Reprise de 18h45.

VENDREDI

25 NOVEMBRE

23h00 11 6 7 9 2
12 13 13 LES NOUVELLES DU SPORT 6285019

2 SPORTS PLUS 1729 □

3 NEWS 2676545

4 5 6 7 9 11
LE TVA, ÉDITION RÉSEAU ET TVA SPORTS 12564 □

5 NEWSWATCH AT ELEVEN 50187

5 NIGHTLY NEWS ON FIVE 2085019

12 CTV NATIONAL NEWS 10583

22 NEWSCENTER TWENTY-TWO 4224583

57 CINEMA 57 193477
MÉTROPOLIS. (1h57) 11

23h10 15 3000 SCÉNARIOS CONTRE UN VIRUS 61838583 Reprise de 20h45.

23h15 15 LE CERCLE DE MINUIT 89166090 (1h15)

23h25 11 6 7 9 2
12 13 13 LA MÉTÉO 93252816

23h30 11 6 7 9 2
12 13 13 CINÉMA 9306458 L'AMBULANCE. □

2 SPORTS PLUS EXTRA (D) 17583
Inv.: André-Philippe Gagnon.

5 CINEMA CANADA 90477 FORBIDDEN LOVE.

12 PULSE 73187 □

23h35 3 THE LATE SHOW WITH DAVID LETTERMAN 6107496 (1h appr.)

5 THE TONIGHT SHOW 8159564 (1h) □

8 9 12 15 15 22
32 35 40 TÉLÉSERVICE 3147903 reprise

22 NIGHTLINE 8108748

23h56 4 5 6 7 9
11 TIRAGES DE "LA QUOTIDIENNE" - "LA MINI" - "BANCO" - "INTER PLUS" 38547922

00h00 2 CINÉMA 73336
48 HEURES. (2h)

12 JOCELYNE'S HOROSCOPE 2845797

00h05 4 5 6 7 9
11 CINÉ-LUNE 4989688
LA MAISON SOUS LES ARBRES. (2h)

12 THE X FILES 61211997
Drame avec David Duchovny et Gillian Anderson. (1h01) □

00h30 15 THALASSA 430355
(1h) Reprise de 19h30.

00h35 3 THE JON STEWART SHOW 9675355 (1h)

5 LATE NIGHT WITH CONAN O'BRIEN 6312572 (1h)

01h06 12 CINÉMA TWELVE 57200336
DESPERATE CHOICES: TO SAVE MY CHILD. (2h05)

01h30 5 CBC LATE NIGHT 81903607
SALAAM BOMBAY. (2h20)

15 ALICE 714775
(1h) Reprise de mardi, 23h15.

01h35 3 PUB 2357930

5 FRIDAY NIGHT VIDEOS 32653591 (1h)

02h35 5 RESCUE 911 1584828

03h05 5 THE JERRY SPRINGER SHOW 67114626 (1h)

03h11 12 CINÉMA 12 SECOND FEATURE 79096930
FINAL APPEAL. (1h54)

04h05 5 THE PHIL DONAHUE SHOW 16595626



SAMEDI 19 NOVEMBRE

07h00 QUOI DE 9 ?
07h30 QUÉBEC MONDE
08h00 QUÉBEC ENTREPRISE
08h30 ÉVÈNEMENT SPÉCIAL
09h00 LIEN DIRECT
09h30 LA LOI DES JEUNES
10h00 LA DICTÉE DU PROFESSEUR
11h00 SUR LA PLACE
11h30 SOUVENIRS OLYMPIQUES
12h00 LA PAROLE AUX JEUNES
13h00 L'AGENDA CULTUREL
14h00 L'ALBUM DE FAMILLE
14h30 LES BRANCHÉS VERTS
15h00 QUOI DE 9 ?
15h30 QUÉBEC MONDE
16h00 QUÉBEC ENTREPRISES
16h30 ÉVÈNEMENT SPÉCIAL
17h00 LA DICTÉE DU PROFESSEUR
18h00 L'AGENDA CULTUREL
19h00 SUR LA PLACE
19h30 SOUVENIRS OLYMPIQUES
20h00 LA PAROLE AUX JEUNES
21h00 LIEN DIRECT
21h30 LA LOI DES JEUNES
22h00 L'ALBUM DE FAMILLE
22h30 LES BRANCHÉS VERTS
23h00 QUOI DE 9 ?
23h30 QUÉBEC MONDE
00h00 LA DICTÉE DU PROFESSEUR

DIMANCHE 20 NOVEMBRE

07h00 VOTRE DÉPUTÉ VOUS PARLE I
07h30 LES YEUX DU COEUR
08h00 LA DICTÉE DU PROFESSEUR
09h00 L'ALBUM DE FAMILLE
09h30 LES BRANCHÉS VERTS
10h00 LA PAROLE AUX JEUNES
11h00 LIEN DIRECT
11h30 LA LOI DES JEUNES
12h00 SUR LA PLACE
12h30 SOUVENIRS OLYMPIQUES
13h00 QUOI DE 9 ?
13h30 QUÉBEC MONDE
14h00 QUÉBEC ENTREPRISES
14h30 ÉVÈNEMENT SPÉCIAL
15h00 VOTRE DÉPUTÉ VOUS PARLE I
15h30 LES YEUX DU COEUR
16h00 LA DICTÉE DU PROFESSEUR
17h00 SUR LA PLACE
17h30 SOUVENIRS OLYMPIQUES
18h00 LA PAROLE AUX JEUNES
19h00 LIEN DIRECT
19h30 LA LOI DES JEUNES
20h00 L'ALBUM DE FAMILLE
20h30 LES BRANCHÉS VERTS
21h00 QUOI DE 9 ?
21h30 QUÉBEC MONDE
22h00 QUÉBEC ENTREPRISES
22h30 ÉVÈNEMENT SPÉCIAL
23h00 VOTRE DÉPUTÉ VOUS PARLE I
23h30 LES YEUX DU COEUR

LUNDI 21 NOVEMBRE

07h00 LA DICTÉE DU PROFESSEUR

08h00 SUR LA PLACE
08h30 SOUVENIRS OLYMPIQUES
09h00 LA PAROLE AUX JEUNES
10h00 LIEN DIRECT
10h30 LA LOI DES JEUNES
11h00 L'ALBUM DE FAMILLE
11h30 LES BRANCHÉS VERTS
12h00 QUOI DE 9 ?
12h30 QUÉBEC MONDE
13h00 QUÉBEC ENTREPRISES
13h30 ÉVÈNEMENT SPÉCIAL
14h00 VOTRE DÉPUTÉ VOUS PARLE I
14h30 LES YEUX DU COEUR
15h00 LA DICTÉE DU PROFESSEUR
16h00 SUR LA PLACE
16h30 SOUVENIRS OLYMPIQUES
17h00 LA PAROLE AUX JEUNES
18h00 LIEN DIRECT
18h30 LA LOI DES JEUNES
19h00 L'ALBUM DE FAMILLE
19h30 LES BRANCHÉS VERTS
20h00 QUOI DE 9 ?
20h30 QUÉBEC MONDE
21h00 QUÉBEC ENTREPRISES
21h30 ÉVÈNEMENT SPÉCIAL
22h00 VOTRE DÉPUTÉ VOUS PARLE I
22h30 LES YEUX DU COEUR
23h00 LA DICTÉE DU PROFESSEUR

MARDI 22 NOVEMBRE

07h00 SUR LA PLACE
07h30 SOUVENIRS OLYMPIQUES
08h00 LA PAROLE AUX JEUNES
09h00 LIEN DIRECT
09h30 LA LOI DES JEUNES
10h00 L'ALBUM DE FAMILLE
10h30 LES BRANCHÉS VERTS

11h00 QUOI DE 9 ?
11h30 QUÉBEC MONDE
12h00 QUÉBEC ENTREPRISES
12h30 ÉVÈNEMENT SPÉCIAL
13h00 VOTRE DÉPUTÉ VOUS PARLE I
13h30 LES YEUX DU COEUR
14h00 LA DICTÉE DU PROFESSEUR
15h00 SUR LA PLACE
15h30 SOUVENIRS OLYMPIQUES
16h00 LA PAROLE AUX JEUNES
17h00 LIEN DIRECT
17h30 LA LOI DES JEUNES
18h00 L'ALBUM DE FAMILLE
18h30 LES BRANCHÉS VERTS
19h00 QUOI DE 9 ?
19h30 QUÉBEC MONDE
20h00 QUÉBEC ENTREPRISES
20h30 ÉVÈNEMENT SPÉCIAL
21h00 VOTRE DÉPUTÉ VOUS PARLE I
21h30 LES YEUX DU COEUR
22h00 LA DICTÉE DU PROFESSEUR
23h00 SUR LA PLACE
23h30 SOUVENIRS OLYMPIQUES

MERCREDI 23 NOVEMBRE

07h00 LA PAROLE AUX JEUNES
08h00 LIEN DIRECT
08h30 LA LOI DES JEUNES
09h00 L'ALBUM DE FAMILLE
09h30 LES BRANCHÉS VERTS
10h00 QUOI DE 9 ?
10h30 QUÉBEC MONDE
11h00 QUÉBEC ENTREPRISES
11h30 ÉVÈNEMENT SPÉCIAL
12h00 VOTRE DÉPUTÉ VOUS PARLE I
12h30 LES YEUX DU COEUR
13h00 LA DICTÉE DU PROFESSEUR

14h00 SUR LA PLACE
14h30 SOUVENIRS OLYMPIQUES
15h00 LA PAROLE AUX JEUNES
16h00 LIEN DIRECT
16h30 LA LOI DES JEUNES
17h00 L'ALBUM DE FAMILLE
17h30 LES BRANCHÉS VERTS
18h00 QUOI DE 9 ?
18h30 QUÉBEC MONDE
19h00 QUÉBEC ENTREPRISES
19h30 ÉVÈNEMENT SPÉCIAL
20h00 VOTRE DÉPUTÉ VOUS PARLE I
20h30 LES YEUX DU COEUR
21h00 LA DICTÉE DU PROFESSEUR
22h00 SUR LA PLACE
22h30 SOUVENIRS OLYMPIQUES
23h00 L'AGENDA CULTUREL

JEUDI 24 NOVEMBRE

07h00 LIEN DIRECT
07h30 LA LOI DES JEUNES
08h00 L'ALBUM DE FAMILLE
08h30 LES BRANCHÉS VERTS
09h00 QUOI DE 9 ?
09h30 QUÉBEC MONDE
10h00 QUÉBEC ENTREPRISES
10h30 ÉVÈNEMENT SPÉCIAL
11h00 LA DICTÉE DU PROFESSEUR
12h00 L'AGENDA CULTUREL
13h00 SUR LA PLACE
13h30 SOUVENIRS OLYMPIQUES
14h00 LA PAROLE AUX JEUNES
15h00 LIEN DIRECT
15h30 LA LOI DES JEUNES
16h00 L'ALBUM DE FAMILLE
16h30 LES BRANCHÉS VERTS
17h00 L'AGENDA CULTUREL

18h00 QUÉ BEC ENTREPRISES
18h30 ÉVÈNEMENT SPÉCIAL
19h00 QUOI DE 9 ?
19h30 QUÉ BEC MONDE
20h00 LA DICTÉE DU PROFESSEUR
21h00 SUR LA PLACE
21h30 SOUVENIRS OLYMPIQUES
22h00 L'AGENDA CULTUREL
23h00 LIEN DIRECT
23h30 LA LOI DES JEUNES

VENREDI 25 NOVEMBRE

07h00 L'ALBUM DE FAMILLE
07h30 LES BRANCHÉS VERTS
08h00 QUOI DE 9 ?
08h30 QUÉ BEC MONDE
09h00 QUÉ BEC ENTREPRISES
09h30 ÉVÈNEMENT SPÉCIAL
10h00 L'AGENDA CULTUREL
11h00 LA DICTÉE DU PROFESSEUR
12h00 SUR LA PLACE
12h30 SOUVENIRS OLYMPIQUES
13h00 LA PAROLE AUX JEUNES
14h00 L'AGENDA CULTUREL
15h00 L'ALBUM DE FAMILLE
15h30 LES BRANCHÉS VERTS
16h00 QUOI DE 9 ?
16h30 QUÉ BEC MONDE
17h00 QUÉ BEC ENTREPRISES
17h30 ÉVÈNEMENT SPÉCIAL
18h00 LA DICTÉE DU PROFESSEUR
19h00 L'AGENDA CULTUREL
20h00 SUR LA PLACE
20h30 SOUVENIRS OLYMPIQUES
21h00 LA PAROLE AUX JEUNES
22h00 LIEN DIRECT
22h30 LA LOI DES JEUNES
23h00 L'ALBUM DE FAMILLE
23h30 LES BRANCHÉS VERTS



SAMEDI 19 NOVEMBRE

13h00 UN AIR DE FÊTE
13h30 ÉCOUTE-MOI DONC !
14h00 LA PAROLE AUX JEUNES
15h00 PARTENAIRES DU MONDE
15h30 LES FEMMES À TRAVERS L'HISTOIRE
16h00 VOYAGER AU MAXIMUM
16h30 DES LIVRES ET VOUS
17h00 PING-PONG SHOW
17h30 TÔT OU TARD
18h00 SOUVENIRS OLYMPIQUES
18h30 SUR LA PLACE
19h00 L'ALBUM DE FAMILLE
19h30 SÉRÉNADÉS POUR CORDÉS VOCALES
20h00 QUÉ BEC MONDE
20h30 DIRECTION BELLECHASSE
21h00 VOTRE DÉPUTÉ VOUS PARLE
21h30 LA LOI DES JEUNES

DIMANCHE 20 NOVEMBRE

13h00 SOUVENIRS OLYMPIQUES
13h30 SUR LA PLACE
14h00 L'ALBUM DE FAMILLE
14h30 LA DICTÉE DU PROFESSEUR
15h30 LE PLAISIR DE PEINDRE
16h00 À LA DÉCOUVERTE DE L'AQUARELLE
16h30 UN AIR DE FÊTE
17h00 ÉCOUTE-MOI DONC !
17h30 LES INVENTEURS QUÉ BÉ COIS
18h00 QUÉ BEC MONDE
18h30 HEBDO LIEN DIRECT
19h00 LE TEMPS APPRIVOISÉ
19h30 DIRECTION BELLECHASSE
20h00 PING-PONG SHOW
20h30 LA LOI DES JEUNES
21h00 DES LIVRES ET VOUS
21h30 TÔT OU TARD

LUNDI 21 NOVEMBRE

14h00 LE TEMPS APPRIVOISÉ
14h30 TÔT OU TARD
15h00 DIRECTION BELLECHASSE
15h30 QUÉ BEC MONDE
16h00 LES FEMMES À TRAVERS L'HISTOIRE
16h30 LA PAROLE AUX JEUNES
17h30 VOYAGER AU MAXIMUM
18h00 LA MÉDIATION ET VOUS
18h30 HEBDO LIEN DIRECT
19h00 SOUVENIRS OLYMPIQUES
19h30 AS-TU LE DROIT ?
20h00 LA FAMILLE, QUELLE FAMILLE
20h30 L'ALBUM DE FAMILLE

21h00 PING-PONG SHOW
21h30 HEBDO LIEN DIRECT

MARDI 22 NOVEMBRE

14h00 LA LOI DES JEUNES
14h30 QUÉ BEC MONDE
15h00 INVENTEURS QUÉ BÉ COIS...
15h30 ÉCOUTE-MOI DONC !
16h00 LE TEMPS APPRIVOISÉ
16h30 L'ALBUM DE FAMILLE
17h00 SOUVENIRS OLYMPIQUES
17h30 PARTENAIRES DU MONDE
18h00 FEMMES À TRAVERS L'HIST.
18h30 LIEN DIRECT
19h00 LA MÉDIATION ET VOUS
19h30 VOTRE DÉPUTÉ VOUS PARLE
20h00 DES LIVRES ET VOUS
20h30 TÔT OU TARD
21h00 DIRECTION BELLECHASSE
21h30 LIEN DIRECT

MERCREDI 23 NOVEMBRE

14h00 PING-PONG SHOW
14h30 UN AIR DE FÊTE
15h00 À LA DÉCOUVERTE DE L'AQUARELLE
15h30 LA DICTÉE DU PROFESSEUR
16h30 LE PLAISIR DE PEINDRE
17h00 L'ALBUM DE FAMILLE
17h30 LE TEMPS APPRIVOISÉ
18h00 SÉRÉNADÉS POUR CORDÉS...
18h30 LIEN DIRECT
19h00 DES LIVRES ET VOUS
19h30 LA PAROLE AUX JEUNES
20h30 VOYAGER AU MAXIMUM
21h00 SOUVENIRS OLYMPIQUES
21h30 LIEN DIRECT

JEUDI 24 NOVEMBRE

14h00 LA FAMILLE, QUELLE FAMILLE
14h30 LA MÉDIATION ET VOUS
15h00 MIEUX VIVRE SANS FUMER
15h30 LA LOI DES JEUNES
16h00 AS-TU LE DROIT ?
16h30 ÉCOUTE-MOI DONC !
17h00 DES LIVRES ET VOUS
17h30 DIRECTION BELLECHASSE
18h00 UN AIR DE FÊTE
18h30 LIEN DIRECT
19h00 INVENTEURS QUÉ BÉ COIS...
19h30 FEMMES À TRAVERS L'HIST.
20h00 VOTRE DÉPUTÉ VOUS PARLE
20h30 LA PAROLE AUX JEUNES
21h30 LIEN DIRECT

VENREDI 25 NOVEMBRE

14h00 VOTRE DÉPUTÉ VOUS PARLE
14h30 DES LIVRES ET VOUS
15h00 VOYAGER AU MAXIMUM
15h30 UN AIR DE FÊTE
16h00 PING-PONG SHOW
16h30 TÔT OU TARD
17h00 AS-TU LE DROIT ?
17h30 QUÉ BEC MONDE
18h00 SUR LA PLACE
18h30 LIEN DIRECT
19h00 LA LOI DES JEUNES
19h30 MIEUX VIVRE SANS FUMER
20h00 LE TEMPS APPRIVOISÉ
20h30 FEMMES À TRAVERS L'HIST.
21h00 SÉRÉNADÉS POUR CORDÉS...
21h30 LIEN DIRECT



SAMEDI 19 NOVEMBRE

07h00 EFFETS DES SUBSTANCES PSYCHOTROPES
08h00 LE CHRIST
09h00 DÉV. ÉCONOMIQUE ET EMPLOI
10h00 STATISTIQUE
10h30 INTRO. TO CULTURE 1 et 2
12h00 PSYCHOL. DE L'APPRENTISS.
13h00 LITT. QUÉ BÉ C. DEPUIS 1960
14h00 SYST. EXPERTS AU QUÉ BEC
15h00 DÉV. ÉCONOMIQUE LOCAL
16h00 TOUT UN MONDE À SUIVRE
16h30 INVESTISSEMENT IMMOBILIER
17h30 LE TRAVAIL ET VOS DROITS
18h30 ANALYSE INFORMATIQUE
19h00 CRÉAT. ET DÉV. D'ENTREPR.
20h00 HIST. DES FORMES URBAINES
21h00 PEINTURE MODERNE AU QUÉ.
22h00 ÉDUCATION MÉD. CONTINUE
22h30 GES. DE LA CROIS. D'UNE PME
23h00 INIT. À LA FORMATION CONS.
00h00 LE MEXIQUE...
01h00 GR. MOMENTS DE L'HIST. MUS.
02h00 RÉF. EN ANDRAGOGIE

DIMANCHE 20 NOVEMBRE

07h00 INTRO. TO CULTURE 2
07h30 ÉDUCATION MÉD. CONTINUE
08h00 SYS. SCOLAIRE AU QUÉ BEC
09h00 INIT. À LA FORM. CONSEIL
09h30 CRÉA. ET DÉV. D'ENTREPRISE
10h30 TOUT UN MONDE À SUIVRE
11h30 GES. DE LA CROIS. D'UNE PME
12h00 PRÉV. DES TOXICOMANIES
13h00 INVESTISSEMENT IMMOBILIER
14h00 PEINTURE MODERNE AU QUÉ.
15h00 HIST. DES FORMES URBAINES
16h00 MÉD. ET PERSONNES AGÉES
17h00 PROB. DE SANTÉ AU TRAVAIL
18h00 SYST. EXPERTS AU QUÉ BEC
19h00 ANALYSE INFORMATIQUE
19h30 « GLITCH »
20h00 LE CHRIST
21h00 TRAV. DE BUREAU D'HIER...
21h30 PLANIF. DE LA RETRAITE
22h30 JUSTICE DES MINEURS
23h30 DROITS DE FEMMES

LUNDI 21 NOVEMBRE

07h00 JUSTICE DES MINEURS
08h00 ANALYSE INFORMATIQUE
08h30 TOUT UN MONDE À SUIVRE
09h00 DÉV. ÉCONOMIQUE LOCAL
10h00 DÉV. ÉCONOMIQUE ET EMPLOI
11h00 GR. MOMENTS DE L'HIST. MUS.
12h00 MONTRÉAL EN ÉVOLUTION
13h00 LE CHRIST
14h00 SYSTÈMES EXPERTS AU QUÉ.
15h00 TECHN. DE L'INFORMATION
15h30 PLANIF. DE LA RETRAITE
16h30 SYS. SCOLAIRE AU QUÉ BEC
17h30 RELATIONS INDUSTRIELLES
18h30 TRAVAIL ET SOCIÉTÉ
19h00 CHOIX ET UTILI. DES MÉDIAS
20h00 SYST. EXPERTS AU QUÉ BEC
21h00 INTRO. TO CULTURE 1 et 2
22h30 ÉDUCATION MÉD. CONTINUE
23h00 LITTÉR. QUÉB. DEPUIS 1960

MARDI 22 NOVEMBRE

07h30 DROITS DES FEMMES
08h00 GES. DE LA CROIS. D'UNE PME
09h00 HIST. DES FORMES URBAINES
10h00 SYS. SCOLAIRE AU QUÉ BEC
11h00 INT. AUPRÈS DES PER. AGÉES
12h00 STATISTIQUE
12h30 TRAVAIL ET SOCIÉTÉ
13h00 PEINTURE MOD. AU QUÉ BEC
14h00 SYST. EXPERTS AU QUÉ BEC
15h00 LE TRAVAIL ET VOS DROITS
16h00 « GLITCH »
16h30 RÉFÉRENCES EN ANDRAGOGIE
17h30 ANALYSE INFORMATIQUE
18h00 DÉV. ÉCONOMIQUE ET EMPLOI
19h00 INTRO. À LA GÉRONTOLOGIE
20h00 PHY. DU VIEILLISSEMENT
21h00 LE MONDE À LA CARTE
22h00 INIT. À L'ASTRONOMIE
23h00 LE MEXIQUE...

MERCREDI 23 NOVEMBRE

07h00 INTRO. À LA GÉRONTOLOGIE
08h00 GRANDS COURANTS DE L'ART
09h30 RÉS. LOCAUX ET PÉRIPHÉR.
09h30 SYST. EXPERTS AU QUÉ BEC
10h30 ÉDUC. MÉDICALE CONTINUE
11h00 PHY. DU VIEILLISSEMENT
12h00 RELATIONS INDUSTRIELLES
13h00 LITTÉR. QUÉB. DEPUIS 1960
14h00 PLAN. DE LA RETRAITE
15h00 RÉFÉRENCES EN ANDRAGOGIE
16h00 INIT. À L'ASTRONOMIE
17h00 JUSTICE DES MINEURS
18h00 MÉD. ET PERSONNES AGÉES
19h00 MONTRÉAL EN ÉVOLUTION
20h00 EFFETS DES SUB. PSYCHOTRO.
21h00 GR. MOMENTS DE L'HIST. MUS.
22h00 STATISTIQUE
22h30 TECHN. DE L'INFORMATION
23h00 SYST. SCOLAIRE AU QUÉ BEC

JEUDI 24 NOVEMBRE

07h00 PLAN. DE LA RETRAITE
08h00 ÉDUC. MÉD. CONTINUE
08h30 CHOIX ET UTILI. DES MÉDIAS
09h30 STATISTIQUE
10h00 SYST. EXPERTS AU QUÉ BEC
11h00 PEINT. MODERNE AU QUÉ BEC
12h00 TRAVAIL ET SOCIÉTÉ
12h30 JUSTICE DES MINEURS
13h30 GR. MOMENTS DE L'HIST. MUS.
14h30 LE MONDE À LA CARTE
15h30 CRÉA. ET DÉV. D'ENTREPRISE
16h30 LE CHRIST
17h30 DROITS DE FEMMES
18h00 CONT. D'UT. DES PSYCHOTRO.
19h00 TOUT UN MONDE À SUIVRE

19h30 GR. COURANTS DE L'ART
20h30 « GLITCH »
21h00 INT. AUPRÈS DES PER. AGÉES
22h00 LE TRAVAIL ET VOS DROITS
23h00 RELATIONS INDUSTRIELLES

VENREDI 25 NOVEMBRE

07h30 ANALYSE INFORMATIQUE
08h00 SYST. EXPERTS AU QUÉ BEC
09h00 TRAVAIL ET SOCIÉTÉ
09h30 STATISTIQUE
10h00 LE MEXIQUE...
11h00 LITT. QUÉB. DEPUIS 1960
12h00 TECH. DE L'INFORMATION
12h30 CHOIX ET UTILI. DES MÉDIAS
13h30 INTRO. TO CULTURE 1 et 2
15h00 INTRO. À LA GÉRONTOLOGIE
16h00 CONT. D'UT. DES PSYCHOTRO.
17h00 GES. DE LA CROIS. D'UNE PME
18h00 DÉV. ÉCONOMIQUE LOCAL
19h00 INIT. À L'ASTRONOMIE
20h00 INVESTISSEMENT IMMOBILIER
21h00 PSYCHO. DE L'APPRENTISSAGE
22h00 RÉF. EN ANDRAGOGIE
23h00 PRÉV. DES TOXICOMANIES



SAMEDI 19 NOVEMBRE

07h30 PORTRAIT DE...
08h00 PLEIN AIR PLUS
08h30 ENTRE BONNES MAINS
09h00 HABITAT MAG (prem. diff.)
09h30 UN PSYCHOLOGUE ET VOUS
10h00 ANIMALERIE
10h30 FÉMININ MASCULIN
11h00 VIRAGE
12h00 L'ENSEIGNEMENT PRIVÉ À...
12h30 PLEIN AIR PLUS
13h00 TABLES D'HÔTES (pr. diff.)
13h30 LES VOIX DE LA DESTINÉE
14h00 ANIMALERIE
14h30 VOTRE AVENIR FINANCIER
15h00 VOYAGES MAGAZINE
15h30 TÉLESCOPE II
16h00 HABITAT MAG
16h30 BILLARD PLUS (pr. diff.)
17h30 LES QUILLES À QUÉ BEC
18h30 TABLES D'HÔTES
19h00 AU FIL DES ASTRES (pr. diff.)
19h30 POUR MIEUX TRAVAILLER
20h00 FÉMININ MASCULIN
20h30 VOTRE AVENIR FINANCIER
21h00 ENTRE BONNES MAINS
21h30 À DÉTERMINER
22h00 PLEIN SOURIRE
22h30 NUTRI-LIGNE
23h00 PERSONNALITÉ...
23h30 JUSTICE ET JUSTICIALES

DIMANCHE 20 NOVEMBRE

07h00 UN PSYCHOLOGUE ET VOUS
07h30 À DÉTERMINER
08h00 FÉMININ MASCULIN
08h30 PERSONNALITÉ...
09h00 VOYAGES MAGAZINE (p.d.)
09h30 ENTRE BONNES MAINS
10h00 BINGO DU CLUB ROTARY (D)
11h00 AU FIL DES ASTRES
11h30 À DÉTERMINER
12h00 LES QUILLES À QUÉ BEC
13h00 AU FIL DES ASTRES
13h30 VOYAGES MAGAZINE
14h00 L'ENSEIGNEMENT PRIVÉ À...
14h30 POUR MIEUX TRAVAILLER
15h00 TABLES D'HÔTES
15h30 JUSTICE ET JUSTICIALES
16h00 PLEIN SOURIRE
16h30 BILLARD PLUS
17h30 HABITAT MAG
18h00 DOSSIER ACTUALITÉ (direct)
19h00 PORTRAIT DE...
19h30 ENTRE BONNES MAINS
20h00 VIRAGE
21h00 VOTRE AVENIR FINANCIER
21h30 NUTRI-LIGNE
22h00 FÉMININ MASCULIN
22h30 MON BIEN-ÊTRE, J'Y VOIS
23h00 AU FIL DES ASTRES
23h30 PLEIN AIR PLUS

LUNDI 21 NOVEMBRE

07h00 AU FIL DES ASTRES
07h30 HABITAT MAG
08h00 VOYAGES MAGAZINE
08h30 TÉLESCOPE II
09h00 BILLARD PLUS
10h00 PLEIN SOURIRE (pr. diff.)

10h30 LES QUILLES À QUÉ BEC
11h30 MON BIEN-ÊTRE, J'Y VOIS
12h00 ANIMALERIE
12h30 PORTRAIT DE...
13h00 JUSTICE ET JUSTICIALES
13h30 BILLARD PLUS
14h30 DOC ET DOC
15h00 POUR MIEUX TRAVAILLER
15h30 À DÉTERMINER
16h00 ENTRE BONNES MAINS
16h30 UN PSYCHO ET VOUS (pr. diff.)
17h00 DOSSIER ACTUALITÉ
18h00 TABLES D'HÔTES
18h30 NUTRI-LIGNE
19h00 DOC ET DOC
19h30 ANIMALERIE (pr. diff.)
20h00 VOTRE AVENIR FINANCIER
20h30 PERSONNALITÉ
21h00 PLEIN AIR PLUS
21h30 VIRAGE (en direct)
22h30 L'ENSEIGNEMENT PRIVÉ À...
23h00 UN PSYCHOLOGUE ET VOUS
23h30 JUSTICE ET JUSTICIALES

MARDI 22 NOVEMBRE

07h00 MON BIEN-ÊTRE, J'Y VOIS
07h30 LES VOIX DE LA DESTINÉE
08h00 FÉMININ MASCULIN
08h30 POUR MIEUX TRAVAILLER
09h00 À DÉTERMINER
09h30 AU FIL DES ASTRES
10h00 BILLARD PLUS
11h00 PORTRAIT DE...
11h30 L'ENSEIGNEMENT PRIVÉ À...
12h00 UN PSYCHOLOGUE ET VOUS
12h30 PERSONNALITÉ
13h00 JUSTICE ET JUSTICIALES
13h30 POUR MIEUX TRAVAILLER
14h00 DOSSIER ACTUALITÉ
15h00 TÉLESCOPE II
15h30 TABLES D'HÔTES
16h00 BILLARD PLUS
17h00 ANIMALERIE
17h30 PLEIN SOURIRE
18h00 LES QUILLES À QUÉ BEC
19h00 MON BIEN-ÊTRE, J'Y VOIS
19h30 LES VOIX DE LA DESTINÉE
20h00 PORTRAIT DE... (prem. diff.)
20h30 NUTRI-LIGNE
21h00 VOYAGES MAGAZINE
21h30 ENTRE BONNES MAINS (direct)
22h00 ANIMALERIE
22h30 AU FIL DES ASTRES
23h00 HABITAT MAG
23h30 VOTRE AVENIR FINANCIER

MERCREDI 23 NOVEMBRE

07h00 TABLES D'HÔTES
07h30 PERSONNALITÉ
08h00 PLEIN SOURIRE
08h30 VOYAGES MAGAZINE
09h00 DOSSIER ACTUALITÉ
10h00 VOTRE AVENIR FINANCIER
10h30 PLEIN AIR PLUS
11h00 TÉLESCOPE II
11h30 VIRAGE
12h30 AU FIL DES ASTRES
13h00 PORTRAIT DE...
13h30 MON BIEN-ÊTRE, J'Y VOIS
14h00 HABITAT MAG
14h30 TABLES D'HÔTES
15h00 UN PSYCHOLOGUE ET VOUS
15h30 PLEIN AIR PLUS
16h00 VOYAGES MAGAZINE
16h30 DOSSIER ACTUALITÉ
17h30 VIRAGE
18h30 FÉMININ MASCULIN
19h00 JUSTICE ET JUSTICIALES
19h30 ENTRE BONNES MAINS
20h00 PLEIN SOURIRE
20h30 ANIMALERIE
21h00 LES QUILLES À QUÉ BEC
22h00 DOSSIER ACTUALITÉ
23h00 À DÉTERMINER
23h30 L'ENSEIGNEMENT PRIVÉ À...

JEUDI 24 NOVEMBRE

07h00 LES VOIX DE LA DESTINÉE
07h30 POUR MIEUX TRAVAILLER
08h00 JUSTICE ET JUSTICIALES
08h30 PLEIN SOURIRE
09h00 HABITAT MAG
09h30 FÉMININ MASCULIN (p.d.)
10h00 LES QUILLES À QUÉ BEC
11h00 PLEIN AIR PLUS
11h30 L'ENSEIGNEMENT PRIVÉ À...
12h00 POUR MIEUX TRAVAILLER
12h30 NUTRI-LIGNE
13h00 ANIMALERIE
13h30 VOTRE AVENIR FINANCIER
14h00 PLEIN SOURIRE
14h30 TABLES D'HÔTES

15h00 DOSSIER ACTUALITÉ
16h00 À DÉTERMINER
16h30 FÉMININ MASCULIN
17h00 PORTRAIT DE...
17h30 L'ENSEIGNEMENT PRIVÉ À...
18h00 BILLARD PLUS
19h00 PLEIN AIR PLUS (en direct)
19h30 VOYAGES MAGAZINE
20h00 PERSONNALITÉ... (pr. diff.)
20h30 UN PSYCHOLOGUE ET VOUS
21h00 TABLES D'HÔTES
21h30 NUTRI-LIGNE (pr. diff.)
22h00 VIRAGE
23h00 ENTRE BONNES MAINS
23h30 BILLARD PLUS

VENDREDI 25 NOVEMBRE

07h00 JUSTICE ET JUSTICIAIBLES
07h30 VOTRE AVENIR FINANCIER
08h00 TÉLESCOPE II
08h30 PORTRAIT DE...
09h00 PERSONNALITÉ...
09h30 UN PSYCHOLOGUE ET VOUS
10h00 POUR MIEUX TRAVAILLER
10h30 FÉMININ MASCULIN
11h00 LES VOIX DE LA DESTINÉE
11h30 PLEIN SOURIRE
12h00 ENTRE BONNES MAINS
12h30 TÉLESCOPE II
13h00 PORTRAIT DE...
13h30 JUSTICE ET JUSTICIAIBLES
14h00 ANIMALERIE
14h30 LES VOIX DE LA DESTINÉE
15h00 À DÉTERMINER
15h30 VOTRE AVENIR FINANCIER
16h00 VOYAGES MAGAZINE
16h30 PERSONNALITÉ...
17h00 PLEIN AIR PLUS
17h30 TABLES D'HÔTES
18h00 NUTRI-LIGNE
18h30 L'ENS. PRIVÉ À VOTRE PORTÉE
19h00 JUSTICE ET JUSTICIAIBLES
19h30 MON BIEN-ÊTRE, J'Y VOIS p.d.
20h00 TÉLESCOPE II (pr. diff.)
20h30 HABITAT MAG
21h00 POUR MIEUX TRAVAILLER
21h30 À DÉTERMINER
22h00 VOTRE AVENIR FINANCIER
22h30 LES VOIX DE LA DESTINÉE
23h00 FÉMININ MASCULIN
23h30 VOYAGES MAGAZINE



SAMEDI 19 NOVEMBRE

13h00 MOTONEIGE 94-95
13h30 INFO D'ICI
14h00 CRÉER SA VIE
14h30 ÉCOUTE-MOI DONC
15h00 DES GENS DE CHEZ NOUS
15h30 DIRECTION BELLECHASSE
16h00 MOTONEIGE 94-95
16h30 INFO D'ICI
17h00 CRÉER SA VIE
17h30 ÉCOUTE-MOI DONC
18h00 DES GENS DE CHEZ NOUS
18h30 DIRECTION BELLECHASSE
19h00 MOTONEIGE 94-95
19h30 INFO D'ICI
20h00 CRÉER SA VIE
20h30 ÉCOUTE-MOI DONC
21h00 DES GENS DE CHEZ NOUS
21h30 DIRECTION BELLECHASSE

DIMANCHE 20 NOVEMBRE

13h00 MOTONEIGE 94-95
13h30 INFO D'ICI
14h00 CRÉER SA VIE
14h30 ÉCOUTE-MOI DONC
15h00 DES GENS DE CHEZ NOUS
15h30 DIRECTION BELLECHASSE
16h00 MOTONEIGE 94-95
16h30 INFO D'ICI
17h00 CRÉER SA VIE
17h30 ÉCOUTE-MOI DONC
18h00 DES GENS DE CHEZ NOUS
18h30 DIRECTION BELLECHASSE
19h00 MOTONEIGE 94-95
19h30 INFO D'ICI
20h00 CRÉER SA VIE
20h30 ÉCOUTE-MOI DONC
21h00 DES GENS DE CHEZ NOUS
21h30 DIRECTION BELLECHASSE

LUNDI 21 NOVEMBRE

16h00 ALTER EGO
17h00 MOTONEIGE 94-95
17h30 INFO D'ICI

18h00 MULTI-ARTS
18h30 SUR LA PLACE
19h00 ALTER EGO
20h00 MOTONEIGE 94-95
20h30 INFO D'ICI
21h00 MULTI-ARTS
21h30 SUR LA PLACE

MARDI 22 NOVEMBRE

16h00 MULTI-ARTS
16h30 SUR LA PLACE
17h00 MOTONEIGE 94-95
17h30 INFO D'ICI
18h00 ALTER EGO
19h00 MULTI-ARTS
19h30 SUR LA PLACE
20h00 MOTONEIGE 94-95
20h30 INFO D'ICI
21h00 ALTER EGO

MERCREDI 23 NOVEMBRE

16h00 ALTER EGO
17h00 MULTI-ARTS
17h30 SUR LA PLACE
18h00 MOTONEIGE 94-95
18h30 INFO D'ICI
19h00 ALTER EGO
20h00 MULTI-ARTS
20h30 SUR LA PLACE
21h00 MOTONEIGE 94-95
21h30 INFO D'ICI

JEUDI 24 NOVEMBRE

16h00 MOTONEIGE 94-95
16h30 INFO D'ICI
17h00 ALTER EGO
18h00 MULTI-ARTS
18h30 SUR LA PLACE
19h00 MOTONEIGE 94-95
19h30 INFO D'ICI
20h00 ALTER EGO
21h00 MULTI-ARTS
21h30 SUR LA PLACE

VENDREDI 25 NOVEMBRE

16h00 MOTONEIGE 94-95
16h30 INFO D'ICI
17h00 CRÉER SA VIE
17h30 ÉCOUTE-MOI DONC
18h00 DES GENS DE CHEZ NOUS
18h30 DIRECTION BELLECHASSE
19h00 MOTONEIGE 94-95
19h30 INFO D'ICI
20h00 CRÉER SA VIE
20h30 ÉCOUTE-MOI DONC
21h00 DES GENS DE CHEZ NOUS
21h30 DIRECTION BELLECHASSE



SAMEDI 19 NOVEMBRE

7h00 LES OURSONS BERENSTAIN 930635
7h30 CASPER ET SES AMIS 846242
8h00 LES AVENTURIERS DE L'ESPACE 678258
8h30 BOF 677529
9h00 DENIS LA MALICE 691109
9h30 ORSON ET OLIVIA 301074
10h00 LA PRINCESSE ASTRONAUTE 200906
10h30 MARSHALL ET SIMON 680093
11h00 LES CROCS MALINS 228277
11h30 SPIROU 229906
12h00 IL ÉTAIT UNE FOIS L'HOMME 671345
12h30 PIF ET HERCULE 2808155
12h45 FRIPE ET POUILLE 81211161
13h00 LES AMIS RATONS 939906
13h30 SALUT MARTIN! 339258 (1h)
14h30 LES CADETS DE LA FORÊT 328616
15h00 LES ENQUÊTES DE CHLOROPHYLLE 602180
15h30 SHARKY ET GEORGES 323161
16h00 NOUVEAUX VOYAGES DE GULLIVER 246068
16h30 SHERLOCK HOLMES 331180
17h00 SHLAK 518797
17h30 MINI-SÉRIES 322432
18h00 ROBIN DES BOIS 329345
18h30 ZORRO 247797
19h00 DE JEUNE EN JEUNE 694161
19h30 G. TOUVU REPORTER

DIMANCHE 20 NOVEMBRE

7h00 LES OURSONS BERENSTAIN 322117
7h30 CASPER ET SES AMIS 334952

8h00 LES AVENTURIERS DE L'ESPACE 748038
8h30 BOF 198579
9h00 DENIS LA MALICE 998371
9h30 WIDGET 719594
10h00 LIVROFOLIE 692488
10h30 LES PREMIÈRES FOIS 598335
11h00 LES DÉBROUILLARDS 612117
11h30 KELLY 613846
12h00 IL ÉTAIT UNE FOIS L'HOMME 598515
12h30 PIF ET HERCULE 2875827
12h45 FRIPE ET POUILLE 81115933
13h00 LES AMIS RATONS 321488
13h30 DE JEUNE EN JEUNE 712681
14h00 QUAND LE COEUR ATTEND 142925
14h30 LES CADETS DE LA FORÊT 729846
15h00 LES ENQUÊTES CHLOROPHYLLE 697010
15h30 ARC-EN-CIEL 724391
16h00 NOUVEAUX VOYAGES DE GULLIVER 710198
16h30 LES NOUVELLES AVENTURES DE POPEYE 732310
17h00 DENIS LA PETITE PESTE 447317
17h30 CINÉ-DISNEY 846488
THE GIRL WHO SPELLED FREEDOM (1h30)
19h00 CLIP'ART 542961
19h30 CINÉASTE DE LA FAUNE

LUNDI 21 NOVEMBRE

7h00 LES ZIGOTOS 896247
7h30 TÉLÉ-PIRATE 808082
8h00 BIBI ET GENEVIÈVE 7787137
8h15 THÉODORE REMORQUEUR 12001268
8h30 ENFANFORME 7186518
8h45 SUR LA RUE TABAGA 71006421
9h00 MON AMIE MAYA 557711
9h30 SOUS L'ARBRE PARASOL 283624
10h00 LES OURSONS BERENSTAIN 159228
10h30 KATRI LA PETITE VACHÈRE 553995
11h00 LES TROIS MOUSQUETAIRES 9204402
11h15 DANY, RACONTE-MOI 47899112
11h30 MORDICUS 185518
12h00 CIEL D'AFRIQUE 544247
12h30 GYMTONIK 254112
13h00 SUR LA RUE TABAGA 9431808
13h15 ENFANFORME 89399605
13h30 BALANEL 286711
14h00 LES FRUITTIS 556957
14h30 MON AMIE MAYA 284228
15h00 SOUS L'ARBRE PARASOL 568792
15h30 LES AMIS RATONS 289773
16h00 LES ZIGOTOS 208808
16h30 SHLAK 297792
17h00 LES SCHRTRUMPFS 570537
17h30 TÉLÉ-PIRATE 288044
18h00 ORSON ET OLIVIA 285957
18h30 BIBI ET GENEVIÈVE 2564841
18h45 THÉODORE REMORQUEUR

MARDI 22 NOVEMBRE

7h00 LES ZIGOTOS 360377
7h30 TÉLÉ-PIRATE 276984
8h00 BIBI ET GENEVIÈVE 1082349
8h15 ANNE LA BANANE 50801880
8h30 ENFANFORME 7146990
8h45 SUR LA RUE TABAGA 71073193
9h00 MON AMIE MAYA 925613
9h30 BABAR 577754
10h00 LES OURSONS BERENSTAIN 630648
10h30 KATRI LA PETITE VACHÈRE 598975
11h00 L'ÎLOT DE LILI 9271174
11h15 CIRKISSIMO 47793984
11h30 MORDICUS 666938
12h00 ARC-EN-CIEL 893367
12h30 INSPECTEUR GADGET 655342
13h00 SUR LA RUE TABAGA 9491280
13h15 ENFANFORME 89366377
13h30 LES BLUFONS 654613
14h00 LES FRUITTIS 942367
14h30 MON AMIE MAYA 772938
15h00 BABAR 943984
15h30 PIF ET HERCULE 2053803
15h45 FRIPE ET POUILLE 56627716
16h00 LES ZIGOTOS 756990
16h30 MARSHALL ET SIMON 752174
17h00 LES SCHRTRUMPFS 247759

17h30 TÉLÉ-PIRATE 776754
18h00 WIDGET 73667
18h30 BIBI ET GENEVIÈVE 2468613
18h45 ANNE LA BANANE

MERCREDI 23 NOVEMBRE

7h00 LES ZIGOTOS 778897
7h30 TÉLÉ-PIRATE 757304
8h00 BIBI ET GENEVIÈVE 4836061
8h15 ANNE LA BANANE 29150192
8h30 ENFANFORME 7040762
8h45 SUR LA RUE TABAGA 71977965
9h00 MON AMIE MAYA 413323
9h30 LES BELMINE 149236
10h00 BALANEL 175728
10h30 BOZO ET CIE 5365089
10h45 DANY, RACONTE-MOI 84223526
11h00 L'ÎLOT DE LILI 9175946
11h15 CIRKISSIMO 47760656
11h30 MORDICUS 529930
12h00 QUAND LE COEUR ATTEND 400859
12h30 GYMTONIK 143052
13h00 SUR LA RUE TABAGA 9395052
13h15 ENFANFORME 89260149
13h30 LE ROYAUME DE LUMIA 142323
14h00 RUPERT 421217
14h30 MON AMIE MAYA 159588
15h00 LES BELMINE 433052
15h30 LA PRINCESSE ASTRONAUTE 154033
16h00 LES ZIGOTOS 173168
16h30 LIVROFOLIE 162052
17h00 LES SCHRTRUMPFS 445897
17h30 TÉLÉ-PIRATE 153304
18h00 SPIROU 150217
18h30 BIBI ET GENEVIÈVE 2435385
18h45 ANNE LA BANANE

JEUDI 24 NOVEMBRE

7h00 LES ZIGOTOS 233279
7h30 TÉLÉ-PIRATE 212786
8h00 BIBI ET GENEVIÈVE 8131273
8h15 GÉOUPUCES 53455304
8h30 ENFANFORME 7017434
8h45 SUR LA RUE TABAGA 71944637
9h00 OUI OUI 987453
9h30 RUPERT 697328
10h00 LE PETIT CASTOR 589960
10h30 LES FRUITTIS 983637
11h00 MAYA L'ABEILLE 507231
11h30 MORDICUS 508960
12h00 LES PREMIÈRES FOIS 974989
12h30 DENIS LA PETITE PESTE 691144
13h00 SUR LA RUE TABAGA 9362724
13h15 ENFANFORME 89220521
13h30 L'ÎLOT DE LILI 9395827
13h45 CIRKISSIMO 25511881
14h00 DANY, RACONTE-MOI 5372182
14h15 LES TROIS MOUSQUETAIRES 54934521
14h30 OUI OUI 614960
15h00 LE PETIT CASTOR 905724
15h30 PIF ET HERCULE 2924347
15h45 FRIPE ET POUILLE 56581960
16h00 LES ZIGOTOS 638540
16h30 LES DÉBROUILLARDS 634724
17h00 LES SCHRTRUMPFS 917569
17h30 TÉLÉ-PIRATE 625076
18h00 INSPECTEUR GADGET 622989
18h30 BIBI ET GENEVIÈVE 2402057
18h45 GÉOUPUCES

VENDREDI 25 NOVEMBRE

7h00 LES ZIGOTOS 798651
7h30 TÉLÉ-PIRATE 784458
8h00 BIBI ET GENEVIÈVE 2436485
8h15 GÉOUPUCES 87750516
8h30 ENFANFORME 7084106
8h45 SUR LA RUE TABAGA 71911309
9h00 KATIE ET ORBIE 435545
9h30 LE ROYAUME DE LUMIA 185038
10h00 LE PETIT CASTOR 775962
10h30 LES FRUITTIS 431729
11h00 MAYA L'ABEILLE 979011
11h30 MORDICUS 529570
12h00 AU PAYS DE L'ARC-EN-CIEL 455309
12h30 GYMTONIK 189854
13h00 SUR LA RUE TABAGA 9339496
13h15 ENFANFORME 89297293
13h30 L'ÎLOT DE LILI 3690039
13h45 CIRKISSIMO 59816093
14h00 DANY, RACONTE-MOI 5349854
14h15 BOZO ET CIE 54901293
14h30 KATIE ET ORBIE 604800

15h00 LE PETIT CASTOR 462564
15h30 LES AMIS RATONS 183545
16h00 LES ZIGOTOS 195380
16h30 CIEL D'AFRIQUE 191564
17h00 LES SCHRTRUMPFS 474309
17h30 TÉLÉ-PIRATE 182816
18h00 LES CROCS MALINS 189729
18h30 BIBI ET GENEVIÈVE 2479729
18h45 GÉOUPUCES 75306583
19h00 SHARKY ET GEORGES 454545
19h30 CLIP'ART



SAMEDI 19 NOVEMBRE

7h00 PUMPED! (R) 794857
7h30 TSN INSIDE SPORTS (R) 544154
8h00 TSN SPORTSDESK 699600
8h30 THE GREAT OUTDOORSMAN (PD) 698971
9h00 CANADIAN SPORTFISHING (PD) 785451
9h30 REAL FISHING ON TSN (PD) 402616
10h00 SOCCER SATURDAY WITH GRAHAM LEGGAT (D) 512074 (2h30) EN DIRECT
12h30 TSN SPORTSDESK 406432
13h00 CASCAR CASTROL SUPER SERIES AUTO RACING (PD) 144398
De Calgary, en Alberta.
13h30 TRAILSIDE - MAKE YOUR OWN ADVENTURE (R) 405703
14h00 CIAU VANIER CUP NATIONAL UNIVERSITY FOOTBALL CHAMPIONSHIP (D) 105242
En provenance du SkyDome de Toronto, en Ontario, match pour la Coupe Vanier, équipes à confirmer.
18h00 WORLD OF SKIING (PD) 340797
Magazine présentant les dernières collections de vêtements de ski, les stations et des conseils.
18h30 TSN SPORTSDESK 437277
19h00 ESSO'S NHL SATURDAY NIGHT (D) 797161
Anim.: Paul Romanuk et Bob McKenzie. Discussion sur les plus récentes nouvelles de la Ligue nationale de Hockey. EN DIRECT
19h30 CANADIAN HOCKEY LEAGUE (D) 753529
En provenance de Drummondville, les Voltigeurs reçoivent les Tigres de Victoriaville. (3h) □

22h30 DON CHERRY'S VINTAGE GRAPEVINE (R) 782364
Inv.: Darryl Stittler.
23h00 TSN SPORTSDESK 794677
00h00 TSN BOXING SPECIAL (R) 715223
01h30 CASCAR CASTROL SUPER SERIES AUTO RACING (R) 125846
02h00 TSN SPORTSDESK 731556
02h30 SOCCER SATURDAY WITH GRAHAM LEGGAT (R) 538662

DIMANCHE 20 NOVEMBRE

5h00 1994 CANADIAN IRONMAN TRIATHLON (R) 702759
En provenance de Penticton, en Colombie-Britannique. (1h)
6h00 WORLD'S STRONGEST MAN 1993 (R) 328865
7h00 1994 AMERICAN DOUBLE DUTCH ROPE JUMPING CHAMPIONSHIP (R) 750556
8h00 TSN SPORTSDESK 156440
8h30 MOTORING '95 (R) 195339
9h00 SPEEDWEEK (R) 179391
9h30 SPORTSWORLD (R) 803846
10h00 GOODSPOUS (PD) 779440
10h30 GOALS! THE HOCKEY SHOW (R) 175575
11h00 PUMPED! (PD) 562952
11h30 TSN SPORTSDESK 563681
12h00 NFL GAMEDAY (D) 893469
13h00 TSN CANADIAN REGATTAS SERIES (PD) 408440
VILLE-MARIE, QUÉBEC. Série de compétitions d'hydroplanes.

13h30 CANADIAN SPORTFISHING (R) 806933
 14h00 ACURA WORLD OF GOLF (PD) 109407
 14h30 YONEX CANADIAN OPEN BADMINTON CHAMPIONSHIPS (PD) 837778
 Faits saillants des matches simples messieurs, en provenance de Calgary, en Alberta.
 15h00 HOLLYWOOD DERBY THOROUGHBRED RACE (PD) 541469
 En provenance de l'hippodrome d'Inglewood, en Californie. (1h)
 16h00 BASEBALL DOCUMENTARY - EYE ON THE DIAMOND (R) 182730
 18h00 STREET LUGE - EXTREME GRAVITY (PD) 838407
 18h30 TSN SPORTSDESK 829759
 19h00 NFL PRIMETIME (D) 270469
 20h00 NFL FOOTBALL (D) 897952
 En provenance du Candlestick Park à San Francisco, les 49ers reçoivent les Rams de Los Angeles. (3h)
 23h00 TSN SPORTSDESK 425177
 00h00 PRO BASEBALL ARM WRESTLING (R) 594841
 00h30 WARREN MILLER'S SKI LIFT (R) 898179
 01h00 HOCKEY HALL OF FAME INDUCTION CEREMONIES (R) 595711
 02h00 TSN SPORTSDESK 212976
 02h30 NFL FOOTBALL (R) 574957

LUNDI 21 NOVEMBRE

5h30 P.B.A. WINDSURFING WORLD TOUR 1994 (R) 595570
 6h00 TSN SPORTSDESK 505957
 6h30 TSN REEBOK CARIBBEAN WRESTLING (R) 278266
 7h00 TSN SPORTSDESK 906537
 7h30 BODYSHAPING (PD) 985044
 8h00 TSN SPORTSDESK 628112
 8h30 ACURA WORLD OF GOLF (R) 650711
 9h00 BASEBALL DOCUMENTARY - EYE ON THE DIAMOND (R) 279995
 11h00 TSN REEBOK CARIBBEAN WRESTLING (R) 978042
 11h30 BODYSHAPING (R) 528501
 12h00 TSN SPORTSDESK 638599
 12h30 ROYAL AGRICULTURAL WINTER FAIR HORSE SHOW (R) 403247
 13h30 ROYAL AGRICULTURAL WINTER FAIR HORSE SHOW (R) 800995
 15h00 POWERBAR SPEED GOLF (R) 678082
 15h30 STREET LUGE - EXTREME GRAVITY (R) 306353
 16h00 GOODSPO RTS (R) 385860
 16h30 GOALS! THE HOCKEY SHOW (R) 381044
 17h00 PUMPED! (R) 657599
 17h30 AMERICAN GLADIATORS (PD) 251570
 18h30 TSN SPORTSDESK 393889
 19h00 TSN INSIDE SPORTS (PD) 660063
 19h30 NFL PRIME MONDAY (D) 280082
 Anim.: Mike Tirico. Les faits saillants des événements de la fin de semaine dans la NFL: pronostics pour les matches à venir.

21h00 HIRAM WALKER SPECIAL OLD PINS BOWLING GAME (PD) 742131
 Compétitions dames (cinq quilles) en provenance du Stellar Bowl à Newmarket, en Ontario. (1h)
 22h00 1994 EMBASSY WORLD SNOOKER TOURNAMENT (R) 752518
 23h00 TSN SPORTSDESK 982957
 00h00 TSN INSIDE SPORTS (R) 226731
 00h30 PUMPED! (R) 362209
 01h00 HIRAM WALKER SPECIAL OLD PINS BOWLING GAME (R) 996713
 02h00 TSN SPORTSDESK 793396
 02h30 TSN INSIDE SPORTS (R) 772803

MARDI 22 NOVEMBRE

5h30 STREET LUGE - EXTREME GRAVITY 876290
 6h00 TSN SPORTSDESK 121367
 6h30 TSN REEBOK CARIBBEAN WRESTLING (R) 644700
 7h00 TSN SPORTSDESK 478209
 7h30 BODYSHAPING (PD) 457716
 8h00 TSN SPORTSDESK 118280
 8h30 TSN INSIDE SPORTS (R) 117551
 9h00 PRO BASEBALL ARM WRESTLING (R) 108803
 9h30 CASCAR CASTROL SUPER SERIES AUTO RACING (R) 856938
 10h00 WARREN MILLER'S SKI LIFT (R) 731280
 10h30 YONEX CANADIAN OPEN BADMINTON CHAMPIONSHIPS (R) 104087
 11h00 TSN REEBOK CARIBBEAN WRESTLING (R) 591464
 11h30 BODYSHAPING (R) 592193
 12h00 TSN SPORTSDESK 128667
 12h30 P.B.A. WINDSURFING WORLD TOUR 1994 (PD) 850754
 Compétitions de planches à voile en provenance des Barbades.
 13h00 1994 EMBASSY WORLD SNOOKER TOURNAMENT (R) 855209
 14h00 ROYAL AGRICULTURAL WINTER FAIR HORSE SHOW (R) 749209
 15h00 KENWOOD CUP YACHTING (R) 759764
 15h30 THE GREAT OUTDOORSMAN (R) 863193
 16h00 CANADIAN SPORTFISHING (R) 779700
 16h30 REAL FISHING ON TSN (R) 775984
 17h00 TSN CANADIAN REGATTAS SERIES (R) 121629
 17h30 TRAILSIDE - MAKE YOUR OWN ADVENTURE (PD) 862464
 Sports individuels et aventures. Sulet: canoë en eaux vives dans la rivière Mississauga, en Ontario (2e partie).
 18h00 WOMEN IN SPORTS (PD) 869377
 Anim.: Tracy Wilson. Magazine sur le monde sportif féminin: sport amateur et professionnel, nouvelles et informations.
 18h30 TSN SPORTSDESK 850629
 19h00 TSN INSIDE SPORTS (PD) 134193
 19h30 TSN BOXING SPECIAL (PD) 745464
 21h00 BASEBALL DOCUMENTARY - EYE ON THE DIAMOND (R) 211716
 23h00 TSN SPORTSDESK 454629
 00h00 TSN INSIDE SPORTS (R) 467743
 00h30 ACURA WORLD OF GOLF (R) 738743
 01h00 THE GREAT OUTDOORSMAN (R) 840168
 01h30 TRAILSIDE - MAKE YOUR OWN ADVENTURE (R) 546830
 02h00 TSN SPORTSDESK 192168
 02h30 TSN INSIDE SPORTS (R) 171675
 03h00 TSN BOXING SPECIAL (R) 746743
 04h30 DON CHERRY'S VINTAGE GRAPEVINE (R) 821033

MERCREDI 23 NOVEMBRE

5h00 ROYAL AGRICULTURAL WINTER FAIR HORSE SHOW (R) 158439
 6h00 TSN SPORTSDESK 478859
 6h30 TSN REEBOK CARIBBEAN WRESTLING (R) 118830
 7h00 TSN SPORTSDESK 846101
 7h30 BODYSHAPING (PD) 865236
 8h00 TSN SPORTSDESK 508304
 8h30 TSN INSIDE SPORTS (R) 507675
 9h00 TSN CANADIAN REGATTAS SERIES (R) 521255
 9h30 1994 EMBASSY WORLD SNOOKER TOURNAMENT (R) 295156
 10h30 WOMEN IN SPORTS (R) 527439

11h00 TSN REEBOK CARIBBEAN WRESTLING (R) 992694
 11h30 BODYSHAPING (R) 993323
 12h00 TSN SPORTSDESK 501491
 12h30 GOLF SPECIAL - 1993 JOHNNIE WALKER WORLD CHAMPIONSHIP (R) 369859
 13h30 1994 USAC THURSDAY NIGHT THUNDER AUTO RACING (R) 775255
 15h00 HIRAM WALKER SPECIAL OLD PINS BOWLING GAME (R) 904439
 16h00 WARREN MILLER'S SKI LIFT (R) 241472
 16h30 DRAG RACING - HOT ROD 2 (PD) 247656
 17h00 WWF WRESTLING RAW (PD) 525946
 18h00 MOTORING '95 (PD) 268149
 18h30 TSN SPORTSDESK 242101
 19h00 TSN INSIDE SPORTS (PD) 526675
 19h30 AHL HOCKEY (D) 584491
 En provenance du Centre Civic de Providence, les Bruins reçoivent les Crunch de Syracuse. (3h)
 22h00 DON CHERRY'S VINTAGE GRAPEVINE (PD) 528168
 23h00 TSN SPORTSDESK 862149
 00h00 TSN INSIDE SPORTS (R) 931873
 00h30 REAL FISHING ON TSN (R) 202873
 01h00 CANADIAN SPORTFISHING (R) 314298
 01h30 DON CHERRY'S VINTAGE GRAPEVINE (R) 526958
 02h00 TSN SPORTSDESK 633960
 02h30 TSN INSIDE SPORTS (R) 652095
 03h00 AHL HOCKEY (R) 914076

JEUDI 24 NOVEMBRE

6h00 TSN SPORTSDESK 942989
 6h30 TSN REEBOK CARIBBEAN WRESTLING (R) 606540
 7h00 TSN SPORTSDESK 327521
 7h30 BODYSHAPING (PD) 313328
 8h00 TSN SPORTSDESK 800322
 8h30 TSN INSIDE SPORTS (R) 250863
 9h00 WWF WRESTLING RAW (R) 951637
 10h00 HIRAM WALKER SPECIAL OLD PINS BOWLING GAME (R) 335540
 11h00 TSN REEBOK CARIBBEAN WRESTLING (R) 459434
 11h30 BODYSHAPING (R) 450163
 12h00 TSN SPORTSDESK 155499
 12h30 CIAU VANIER CUP NATIONAL UNIVERSITY FOOTBALL CHAMPIONSHIP (R) 617502
 16h00 CANADIAN SPORTFISHING SPECIAL (R) 440786
 17h00 YONEX CANADIAN OPEN BADMINTON CHAMPIONSHIPS (R) 204499
 17h30 ACURA WORLD OF GOLF (R) 728076
 18h00 FINLANDIA CLEAN WATER CANOEING CHALLENGE (PD) 725989
 18h30 TSN SPORTSDESK 749569
 19h00 TSN INSIDE SPORTS (PD) 604255
 19h30 RINKSIDE (PD) 738453
 DEBUT. Magazine sur le hockey de la Ligue américaine.
 20h00 WARREN MILLER'S SKI LIFT (PD) 309863 Magazine sur le monde du ski.
 20h30 NFL 75TH ANNIVERSARY SPECIAL - NFL ALL-TIME TEAM (PD) 698502
 22h00 1994 CANADIAN FOOTBALL LEAGUE AWARDS (D) 182250
 En provenance de Vancouver, en Colombie-Britannique. (1h) EN DIRECT
 23h00 TSN SPORTSDESK 343569
 00h00 TSN INSIDE SPORTS (R) 429583
 00h30 MOTORING '95 (R) 790583
 01h00 YONEX CANADIAN OPEN BADMINTON CHAMPIONSHIPS (R) 862380
 01h30 RINKSIDE (R) 591380
 02h00 TSN SPORTSDESK 107090
 02h30 TSN INSIDE SPORTS (R) 126125

VENREDI 25 NOVEMBRE

5h00 AMERICAN GLADIATORS (R) 178293
 6h00 TSN SPORTSDESK 430699
 6h30 TSN REEBOK CARIBBEAN WRESTLING (R) 170670
 7h00 TSN SPORTSDESK 808941
 7h30 BODYSHAPING (PD) 894748
 8h00 TSN SPORTSDESK 546564
 8h30 TSN INSIDE SPORTS (R) 545835
 9h00 RINKSIDE (R) 536187
 9h30 DON CHERRY'S VINTAGE GRAPEVINE (R) 262090
 10h00 1994 CANADIAN FOOTBALL LEAGUE AWARDS (R) 883632
 11h00 TSN REEBOK CARIBBEAN WRESTLING (R) 921106
 11h30 BODYSHAPING (R) 922835
 12h00 TSN SPORTSDESK 549651
 12h30 TSN BOXING SPECIAL (R) 525354
 14h00 1994 MAXFLI PGA JUNIOR GOLF CHAMPIONSHIP (R) 568651
 14h30 CASCAR CASTROL SUPER SERIES AUTO RACING (R) 203212
 15h00 BMX CYCLING WORLD CHAMPIONSHIPS (R) 926651
 16h00 MILNER DOWNS EQUESTRIAN WORLD CUP QUALIFIER (R) 912458
 17h00 GOLF SPECIAL - 1993 JOHNNIE WALKER WORLD CHAMPIONSHIP (R) 578038
 18h00 P.B.A. WINDSURFING WORLD TOUR 1994 (PD) 204941
 Série d'émissions sur les compétitions de planches à voile. Aujourd'hui: la Hawaii Wave World Cup en provenance de Maui, à Hawaï.
 18h30 TSN SPORTSDESK 295293
 19h00 TSN INSIDE SPORTS (PD) 579767
 19h30 WOMEN IN SPORTS (R) 291477
 20h00 RACELINE MOTORSPORTS (PD) 671699
 Faits saillants du Valvoline Touring Car Championship en provenance de Belleville, en Ontario. (1h)
 21h00 AMERICAN GLADIATORS (R) 651835
 22h00 WWF WRESTLING (PD) 654922
 23h00 TSN SPORTSDESK 884361
 00h00 TSN INSIDE SPORTS (R) 820713
 00h30 STREET LUGE - EXTREME GRAVITY (R) 184423
 01h00 KENWOOD CUP YACHTING (PD) 263510
 01h30 WOMEN IN SPORTS (R) 992510
 02h00 TSN SPORTSDESK 508220
 02h30 TSN INSIDE SPORTS (R) 527355
 03h00 ROYAL AGRICULTURAL WINTER FAIR HORSE SHOW (R) 180794
 04h00 ROYAL AGRICULTURAL WINTER FAIR HORSE SHOW (R) 428591



SAMEDI 19 NOVEMBRE

7h00 LA CLASSIQUE DE BOWLING JUNIOR (R) 180838
 FINALE GARÇONS. Compétitions de dix quilles. (1h)
 8h00 SPORTS 30 (R) 685548
 8h30 HEBDO QUÉBEC (R) 684819
 9h00 GOLF DE LA PGA: FRANKLIN FUNDS SHARK SHOOTOUT (R) 294345
 11h00 FOOTBALL MONDIAL (PD) 235567
 11h30 TENNIS EXTRA (PD) 130068
 12h00 SPORTS 30 (R) 688635
 12h30 QUESTION DE SPORT (R) 312180
 13h00 RDS MOTORISÉ (R) 840068
 13h30 LA SÉRIE DE F1600 ESSO PRO-TEC / BF GOODRICH (R) 346548

14h30 FOOTBALL UNIVERSITAIRE (USIC) (D) 235722

En provenance du SkyDome de Toronto, en Ontario, match pour la Coupe Vanier, équipes à confirmer.
 18h00 BADMINTON: OMNIUM CANADIEN YONEX (R) 336635
 18h30 SPORTS 30 (D) 327987
 19h00 LA LIGUE EN QUESTIONS (PD) 601451
 Anim.: Pierre Houde.
 19h30 HOCKEY DE LA LHJMQ (D) 165906
 En provenance de Drummondville, les Voltigeurs reçoivent les Tigres de Victoriaville. (3h)
 22h30 PLANCHE À VOILE (PD) 592884
 CIRCUIT DE LA P.B.A. Compétitions de planches à voile se déroulant dans les vagues de Poros, en Grèce.
 23h00 SPORTS 30 (D) 227548
 23h30 FOOTBALL MONDIAL (R) 206180
 00h00 NASCAR COUPE WINSTON: HOOTER'S 500 (R) 574778
 02h00 SPORTS 30 (D) 546020
 02h30 SKI SYNCHRONISÉ: CORONA SYNCHRO (R) 482339
 03h30 CHAMPIONNAT CANADIEN DES ÉLÈVEURS (R) 556407
 04h00 GOLF: LA COUPE DUNHILL (R) 845759

DIMANCHE 20 NOVEMBRE

5h00 HOCKEY DE LA LHJMQ (R) 631372
 8h00 SPORTS 30 (R) 579040
 8h30 PLANCHE À VOILE (R) 693169
 9h00 OMNIUM DE QUILLES CANADIEN TIRE (R) 956223
 10h00 LES SUPERSTARS WWF (PD) 314198
 11h00 CHASSE ET PÊCHE PLUS (PD) 629407
 Anim.: Jean-Paul Chartrand et Jean Pagé.
 11h30 VACANCES NATURE (R) 620136
 12h00 SPORTS 30 (R) 398317
 12h30 LA LIGUE EN QUESTIONS (R) 797372
 13h00 LES CHAMPIONNATS CANADIENS DE RALLYE RDS (R) 338778
 13h30 LIGUE CANADIENNE DE FOOTBALL (D) 593420
 FINALE DE L'EST. Anim.: Pierre Durivoie et Jacques Dussault. Équipes à confirmer. (3h)
 16h30 LIGUE CANADIENNE DE FOOTBALL (D) 386907
 FINALE DE L'OUEST. Anim.: Pierre Durivoie et Jacques Dussault. Équipes à confirmer. (3h)
 19h30 LE GRAND PRIX DE VOILE D'Australie (PD) 717001
 20h00 NFL '94 (D) 794952
 En provenance du Candlestick Park à San Francisco, les 49ers reçoivent les Rams de Los Angeles. (3h)
 23h00 SPORTS 30 (D) 611488
 23h30 LA LIGUE EN QUESTIONS (R) 698662
 00h00 FOOTBALL MONDIAL (R) 408131
 00h30 HEBDO QUÉBEC (R) 780247
 01h00 LA SÉRIE DE F1600 ESSO PRO-TEC / BF GOODRICH (R) 377957
 02h00 SPORTS 30 (D) 997042
 02h30 NFL '94 (R) 480605

LUNDI 21 NOVEMBRE

5h30 OMNIUM DE QUILLES CANADIEN TIRE (R) 168678
 6h30 SPORTS 30 (R) 617808
 8h30 SUPER FORME PLUS (R) 540421
 9h00 LIGUE CANADIENNE DE FOOTBALL (R) 865247
 12h00 SPORTS 30 (R) 551537
 12h30 SUPER FORME PLUS (R) 261402
 13h00 NASCAR COUPE WINSTON: HOOTER'S 500 (R) 170711
 Le Hooter's 500. (2h)
 15h00 CHASSE ET PÊCHE PLUS (R) 575082
 15h30 NFL '94 (R) 502266

18h30 SPORTS 30 (D) 283599 □
 19h00 LE SPORT EN CRISE (D)
 567063
 Anim.: Claude Mailhot.
 19h30 LA COUPE CROWN ROYAL (PD)
 345179
 Compétition équestre finale de la Coupe Crown Royal 1994. (1h30)
 21h00 LE FOOTBALL DU LUNDI SOIR (D) 763082
 En provenance de l'Astrodome à Houston, les Oilers reçoivent les Giants de New York. (3h) EN DIRECT
 00h00 LA BOXE TOP RANK À RDS (R) 892532
 01h30 LE MONDE DU SPORT GILLETTE (R) 118261
 02h00 SPORTS 30 (D) 575532 □
 02h30 LIGUE CANADIENNE DE FOOTBALL (R) 961025

MARDI 22 NOVEMBRE

5h30 RDS MOTORISE (R) 893700
 6h00 QUESTION DE SPORT (R) 976087 □
 6h30 SPORTS 30 (R) 165990 □
 8h30 SUPER FORME PLUS (R) 493321
 9h00 LE FOOTBALL DU LUNDI SOIR (R) 322087
 12h00 SPORTS 30 (R) 398957 □
 12h30 SUPER FORME PLUS (R) 735532
 13h00 13E RALLYE DES PHARAONS (R) 730087
 14h00 LE MONDE DU SPORT GILLETTE (R) 447957 □
 14h30 HEBDO QUÉBEC (R) 676700
 15h00 LE GRAND PRIX DE VOILE D'AUSTRALIE (R) 297254
 15h30 LE FOOTBALL DU LUNDI SOIR (R) 498416
 18h30 SPORTS 30 (D) 771209 □
 19h00 LE SPORT EN CRISE (D) 847993
 19h30 OMNIUM DE QUILLES CANADIEN TIRE (PD) 156377
 Anim.: Claude Mailhot et Maurice Boyer. Série de compétitions un contre un de grosses quilles, en provenance du salon de quilles Laurentien à Ville St-Laurent, au Québec. (1h)
 20h30 TENNIS EXTRA (R) 897498
 21h00 LE CHAMPIONNAT DE SAUT À LA CORDE (PD) 652735
 21h30 SPÉCIAL BOXE (PD) 875919
 22h00 SPORTS 30 (D) 657280 □
 23h00 LE SPORT EN CRISE (R) 636822
 00h00 CHASSE ET PÊCHE PLUS (R) 380781
 00h30 LE GRAND PRIX DE VOILE D'AUSTRALIE (R) 662897
 01h00 13E RALLYE DES PHARAONS (R) 240859
 02h00 SPORTS 30 (D) 983052 □
 02h30 FOOTBALL UNIVERSITAIRE (USIC) (R) 346217

MERCREDI 23 NOVEMBRE

5h30 CHASSE ET PÊCHE PLUS (R) 381410
 6h00 LE GRAND PRIX DE VOILE D'AUSTRALIE (R) 391897
 6h30 SPORTS 30 (R) 566120 □
 8h30 SUPER FORME PLUS (R) 406033
 9h00 LIGUE CANADIENNE DE FOOTBALL (R) 721859
 12h00 SPORTS 30 (R) 417149 □
 12h30 SUPER FORME PLUS (R) 127014
 13h00 FOOTBALL UNIVERSITAIRE (USIC) (R) 447385
 16h00 LES SUPERSTARS WWF (R) 779453
 17h00 TENNIS EXTRA (R) 429859
 17h30 L'HISTOIRE DU GOLF (R) 212897 □
 18h30 SPORTS 30 (D) 158859 □
 19h00 LE SPORT EN CRISE (D) 432323
 19h30 LIGUE AMÉRICAINE DE HOCKEY (D) 985762
 En provenance du Centre Civic de Providence, les Bruins reçoivent les Crunch de Syracuse. (3h)
 22h30 LE GRAND PRIX DE VOILE D'AUSTRALIE (PD) 427526
 23h00 SPORTS 30 (D) 329912

23h30 LE SPORT EN CRISE (R) 921554
 00h00 LES SUPERSTARS WWF (R) 456328
 01h00 LA CLASSIQUE DE BOWLING JUNIOR (R) 721279
 02h00 SPORTS 30 (D) 431144 □
 02h30 LA SÉRIE DE F1600 ESSO PRO-TEC / BF GOODRICH (R) 377453
 03h30 CHAMPIONNAT CANADIEN DES ÉLÈVEURS (R) 434231
 04h00 FOOTBALL MONDIAL (R) 455724
 04h30 L'HISTOIRE DU GOLF (R) 751366 □

JEUDI 24 NOVEMBRE

5h30 VACANCES NATURE (R) 848250
 6h00 HEBDO QUÉBEC (R) 858637
 6h30 SPORTS 30 (R) 749732 □
 8h30 SUPER FORME PLUS (R) 970163
 9h00 LIGUE AMÉRICAINE DE HOCKEY (R) 204637
 12h00 SPORTS 30 (R) 981279 □
 12h30 SUPER FORME PLUS (R) 608434
 13h00 OMNIUM DE QUILLES CANADIEN TIRE (R) 603989
 14h00 LA COUPE CROWN ROYAL (R) 473732
 15h30 LIGUE AMÉRICAINE DE HOCKEY (R) 932908
 18h30 SPORTS 30 (D) 613237 □
 19h00 LE SPORT EN CRISE (D) 904095
 19h30 QUESTION DE SPORT (PD) 619415
 Anim.: Yvan Panton.
 20h00 VACANCES NATURE (PD) 980415
 Anim.: Claude Mercier.
 20h30 L'HISTOIRE DU GOLF (PD) 369434

LE CACHET SAUVAGE.
 Anim.: Michel Lacroix et Jacques Bernard. Configuration et aménagement du terrain de golf. Visite des terrains les plus spectaculaires en Angleterre, en Écosse, au Japon, aux États-Unis et en Australie.
 21h30 SKI MAG (PD) 628298
 DÉBUT. Anim.: Michel Lavigneur et Alain Cyr.

22h00 ENDEUROSERIE / MICHELIN 1994 (PD) 254637
 Course automobile en provenance du Mont-Tremblant. (1h)
 23h00 SPORTS 30 (D) 506502 □
 23h30 LE SPORT EN CRISE (R) 592434
 00h00 L'HISTOIRE DU GOLF (R) 928090 □
 01h00 PLANCHE À VOILE (R) 819903
 CIRCUIT DE LA P.B.A.
 01h30 LES CHAMPIONNATS CANADIENS DE RALLYE RDS (R) 562583
 02h00 SPORTS 30 (D) 912564 □
 02h30 LIGUE CANADIENNE DE FOOTBALL (R) 375729

VENDREDI 25 NOVEMBRE

5h30 LES SUPERSTARS WWF (R) 962380
 6h30 SPORTS 30 (R) 595632 □
 8h30 SUPER FORME PLUS (R) 451583
 9h00 L'HISTOIRE DU GOLF (R) 313019 □
 10h00 PLANCHE À VOILE (R) 270552
 10h30 TENNIS EXTRA (R) 448019
 11h00 BADMINTON: OMNIUM CANADIEN YONEX (R) 779813
 11h30 QUESTION DE SPORT (R) 329372
 12h00 SPORTS 30 (R) 462699 □
 12h30 SUPER FORME PLUS (R) 163816
 13h00 SPÉCIAL BOXE (R) 314748
 14h30 LA CLASSIQUE DE BOWLING JUNIOR (PD) 519212
 FINALE GARÇONS. (1h)
 15h30 LES CHAMPIONNATS CANADIENS DE RALLYE RDS (R) 848496
 16h30 LE GRAND PRIX DE VOILE D'AUSTRALIE (R) 708854
 17h00 VACANCES NATURE (R) 481699

17h30 SKI MAG (R) 199106
 18h00 HEBDO QUÉBEC (PD) 196019
 Anim.: Yvan Paquette.
 18h30 SPORTS 30 (D) 110699 □
 19h00 LE SPORT EN CRISE (D) 461835
 19h30 LA CLASSIQUE DE BOWLING JUNIOR (PD) 595767
 FINALE FILLES. (1h)
 20h30 BADMINTON: OMNIUM CANADIEN YONEX (PD) 459090
 FINALE DOUBLE DAMES. Tourné "open" canadien de badminton professionnel, en provenance de Calgary en Alberta.
 21h00 LE MONDE DU SPORT GILLETTE (PD) 379057 □
 21h30 RDS MOTORISE (R) 176380
 22h00 KICKBOXING INTERNATIONAL (PD) 719019
 SÉRIE ISKA. Anim.: Jean-Paul Chartrand et Jean Frenette. Compétition de douze rondes. (1h)
 23h00 SPORTS 30 (D) 329552 □
 23h30 LE SPORT EN CRISE (R) 870516
 00h00 ENDEUROSERIE / MICHELIN 1994 (R) 345268
 01h00 OMNIUM DE QUILLES CANADIEN TIRE (R) 696539
 02h00 SPORTS 30 (D) 320084 □
 02h30 13E RALLYE DES PHARAONS (R) 240355
 03h30 LA CLASSIQUE DE SNOOKER DUBAI (R) 212572
 04h30 CHASSE ET PÊCHE PLUS (R) 231626



SAMEDI 19 NOVEMBRE

12h00 LES AVENTURES DU GRAND TALBOT 220155
 (1h) REPRISE
 13h00 MUSIQUE VIDÉO 386167
 (4h30) En reprise à 5h00.
 17h30 VOXPOP 469703
 Cette semaine, au programme, Bon Jovi. En prime, Stef Corse répond au courrier des téléspectateurs. (1h) En reprise à 1h30 et dimanche 9h30.
 18h30 PERFECTO 249155
 Avec Stéphane Le Duc. Un aperçu de la griffe Chloé, collection automne-hiver 94-95 signée Karl Lagerfeld ainsi que la collection du designer américain Christian-Francis Roth. Aux capsules concours designer Elle Québec, les créations d'Angela Bucaro, Giovanni D'Amico et Jean Airoldi. Rencontre avec la designer Hilary Radley, reconnue pour ses montaux. En reprise à 2h30 et dimanche, 11h30.
 19h00 FAX 603819
 En reprise à 3h00 et dimanche, 11h00.
 19h30 LE CIMETIERE DES CD 341567
 V.J.: Claude Rajotte. Critiques des plus récents albums. En reprise à 3h30 et dimanche, 10h30.
 20h00 CONCERTPLUS 941616
 MYLÈNE FARMER EN CONCERT. Avec des succès tels que "Libertine", "Tristana", "Pourvu qu'elle soit douce" et "Sans logique". Mylène Farmer s'offre un disque double, "En Concert" pour lequel son complice de tous les instants, Laurent Boutonnat, tourne ce film. (2h) En reprise à 4h00 et dim., 12h00.
 22h00 BOUGE DE LÀ 347391
 (1h) REPRISE

DIMANCHE 20 NOVEMBRE

12h00 CONCERTPLUS 607310
 MYLÈNE FARMER EN CONCERT. (2h) REPRISE
 14h00 QUEBECLOS 695575
 V.J.: Philippe Fehmiu. Armée de vidéoclips Musique-Plus s'empare des citoyens de Québec et leurs actualités. (1h) En reprise à 22h00 et lundi, 6h00.

15h00 MUSIQUE VIDÉO 195310
 (2h) En reprise à 23h00 et lundi, 7h00.
 17h00 FLASHBACK 192420
 V.J.: Mike Gauthier. Des clips de Prince et Genesis. (1h) En reprise à 1h00 et lundi, 9h00.
 18h00 FAX 722933
 Un collage rock des événements culturels et artistiques, des profils percutants sur des artistes d'ici et d'ailleurs avec Marc Colteux, Geneviève Borne, Marie-Christine Blais et Mike Gauthier. En reprise à 2h00 et lundi, 10h00.
 18h30 CLIP POSTAL 713285
 V.J.: Marc Colteux. En reprise à 2h30 et lundi, 10h30.
 19h00 MUSIQUE VIDÉO 386547
 (3h) En reprise à 3h00 et lundi, 11h00.

LUNDI 21 NOVEMBRE

12h00 ROCK VELOURS 275605
 V.J.: Juliette Powell. Cette semaine, un voyage qui nous fait découvrir comment se vit l'amour en Suisse avec Stephan Eicher, et en Afrique avec Sade. (1h appr.) En reprise à 20h00 et 4h00.
 12h57 FAX 57 62475957
 En reprise à 20h57 et 4h57. Du lundi au vendredi, trois minutes avant l'heure.
 13h00 MUSIQUE VIDÉO 284353
 (1h appr.) En reprise à 21h00 et mardi, 5h00.
 14h00 MUSIQUE VIDÉO 152315
 (1h appr.) En reprise à 22h00 et mardi, 6h00.
 15h00 MUSIQUE VIDÉO 181792
 (1h appr.) En reprise à 23h00 et mardi, 7h00.
 16h00 MUSIQUE VIDÉO 177599
 (1h appr.) En reprise à 00h00 et mardi, 8h00.
 17h00 MUSIQUE VIDÉO 551402
 (1h appr.) En reprise à 1h00 et mardi, 9h00.
 18h00 PLANÈTE ROCK 271889
 Émission consacrée au rock. (1h appr.) En reprise à 2h00 et mardi, 10h00.
 19h00 LES BOMBES 552131
 Les plus grands succès de l'heure. En reprise à 3h00 et mardi, 11h00.
 19h30 1 X 5 207179

V.J.: Claude Rajotte. Aujourd'hui Elton John. En reprise à 3h30 et mardi 11h30.
 20h00 ROCK VELOURS 377532
 (1h) REPRISE

MARDI 22 NOVEMBRE

12h00 MUSIQUE VIDÉO 749735
 (1h appr.) En reprise à 20h00 et 4h00.
 13h00 MUSIQUE VIDÉO 758483
 (1h appr.) En reprise à 21h00 et mercredi, 5h00.
 14h00 MUSIQUE VIDÉO 633735
 (1h appr.) En reprise à 22h00 et mercredi, 6h00.
 15h00 MUSIQUE VIDÉO 566984
 (1h appr.) En reprise à 23h00 et mercredi, 7h00.
 16h00 MUSIQUE VIDÉO 658919
 (1h appr.) En reprise à 00h00 et mercredi, 8h00.
 17h00 MUSIQUE VIDÉO 992862
 (1h appr.) En reprise à 1h00 et mercredi, 9h00.
 18h00 PLANÈTE ROCK 745919
 (1h appr.) En reprise à 2h00 et mercredi, 10h00.
 19h00 LES BOMBES 542321
 En reprise à 3h00 et mercredi, 11h00.
 19h30 1 X 5 755261
 Aujourd'hui MC Solaar. En reprise à 3h30 et mercredi, 11h30.
 19h57 FAX 57 57153052
 En reprise à 3h57 et mercredi, 11h57.

MERCREDI 23 NOVEMBRE

12h00 MUSIQUE VIDÉO 131217
 (1h appr.) En reprise à 20h00 et 4h00.
 13h00 MUSIQUE VIDÉO 140965
 (1h appr.) En reprise jeudi, 5h00.
 14h00 MUSIQUE VIDÉO 925205
 (1h appr.) En reprise à 22h00 et jeudi, 6h00.

15h00 MUSIQUE VIDÉO 624584
 (1h appr.) En reprise à 23h00 et jeudi, 7h00.
 16h00 MUSIQUE VIDÉO 674269
 (1h appr.) En reprise à 00h00 et jeudi, 8h00.
 17h00 MUSIQUE VIDÉO 426762
 (1h appr.) En reprise à 1h00 et jeudi, 9h00.
 18h00 PLANÈTE ROCK 120101
 (1h appr.) En reprise à 2h00 et jeudi, 10h00.
 19h00 LES BOMBES 427491
 En reprise à 3h00 et jeudi, 11h00.
 19h30 1 X 5 172439
 Aujourd'hui Salt 'N' Peppa. En reprise à 3h30 et jeudi, 11h30.
 20h00 MUSIQUE VIDÉO 776304
 (1h)
 21h00 LES AVENTURES DU GRAND TALBOT 246618 REPRISE

JEUDI 24 NOVEMBRE

12h00 VIDEOPUS 612637
 V.J.: Marc Colteux. Les premiers-vidéo de la semaine. (1h appr.) En reprise à 20h00 et 4h00.
 13h00 MUSIQUE VIDÉO 698057
 (1h appr.) En reprise à 21h00 et vendredi, 5h00.
 14h00 MUSIQUE VIDÉO 599347
 (1h appr.) En reprise à 22h00 et vendredi, 6h00.
 15h00 MUSIQUE VIDÉO 511434
 (1h appr.) En reprise à 23h00 et vendredi, 7h00.
 16h00 MUSIQUE VIDÉO 530569
 (1h appr.) En reprise à 00h00 et vendredi, 8h00.
 17h00 SOLIDROK 919927
 V.J.: Geneviève Borne. En reprise à 1h00 et vendredi, 9h00.
 17h30 MUSIQUE VIDÉO 627434
 En reprise à 1h30 et vendredi, 9h30.
 18h00 PLANÈTE ROCK 601521
 (1h appr.) En reprise à 2h00 et vendredi, 10h00.
 19h00 LES BOMBES 999163
 En reprise à 3h00 et vendredi, 11h00.
 19h30 1 X 5 637871
 Aujourd'hui Alice In Chains. En reprise à 3h30 et vendredi, 11h30.

VENDREDI 25 NOVEMBRE

12h00 MUSIQUE VIDÉO 177019
 (1h appr.)
 13h00 MUSIQUE VIDÉO 186767
 (1h appr.) En reprise samedi, 5h00.
 14h00 MUSIQUE VIDÉO 490869
 (1h appr.) En reprise samedi, 6h00.
 15h00 MUSIQUE VIDÉO 929336
 (1h appr.) En reprise à 23h00 et samedi, 7h00.
 16h00 MUSIQUE VIDÉO 474421
 (1h appr.) En reprise à 00h00 et samedi, 8h00.
 17h00 CINE MACLIP 476767
 En reprise à 1h et sam., 9h.
 17h30 MUSIQUE VIDÉO 184274
 En reprise à 1h30 et samedi, 9h30.
 18h00 PLANÈTE ROCK 166903
 (1h appr.) En reprise à 2h00.
 19h00 LE DÉCOMPTE MUSIQUEPLUS 705816
 V.J.: Véronique Cloutier. Le palmarès des 30 meilleurs clips de la semaine. (1h appr.) En reprise à 3h00 et samedi, 10h00.
 20h00 LE COMBAT DES CLIPS 714564
 V.J.: Véronique Cloutier. Deux vidéoclips se livrent un duel dont vous êtes l'arbitre. (1h) En reprise à 4h00 et samedi, 11h00.
 21h00 LES AVENTURES DU GRAND TALBOT 621800
 V.J.: Denis Talbot. Pour une deuxième semaine consécutive, les tribulations de notre aventurier à Paris. (1h) En reprise sam., 12h.
 22h00 BOUGE DE LÀ 112607
 V.J.: Juliette Powell. Des remixages à tout casser, un gang hyperactif, un party délirant! Les vendredis, la boîte la plus "hot" en ville. (1h) En reprise samedi, 22h00



PRIX ROBERT-CLICHE

1994

Quinze

LE LAURÉAT

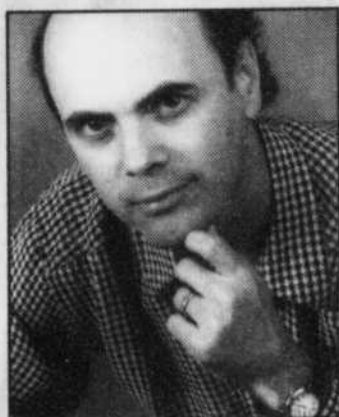

Robert Gagnon

LE PRIX DE LA RELÈVE DU ROMAN QUÉBÉCOIS

LA THÈSE

17,95 \$

Un roman historique où se profile l'imposante figure du frère Marie-Victorin. C'est aussi un roman de mœurs et, à sa manière, un roman policier dans lequel un historien joue le rôle de détective bien malgré lui...

Une histoire qui se déroule dans un milieu qu'aucun historien ne nous avait décrit auparavant: celui des universitaires des années trente au Canada français.



LE GUIDE DU VIN 95

Michel Phaneuf

19,95 \$

Ce guide met à la disposition du consommateur québécois une somme impressionnante de renseignements sur le marché du vin de 1995. Regroupant des chroniques, des commentaires descriptifs, des tableaux utiles et des conseils pratiques sur les meilleurs achats, il demeure l'outil de référence indispensable à l'amateur de bons vins.



LES ÉDITIONS DE
L'HOMME

SUPERBES PHOTOS EN COULEURS COUVERTURES CARTONNÉES

Les Québécois à Lillehammer

Textes de Michel Marois



Les Québécois à Lillehammer

Photos de Bernard Brault

Textes de Michel Marois

29,95 \$

Les jeux Olympiques d'hiver ont été un triomphe pour le sport amateur québécois. Trois médailles d'or, deux d'argent, quatre de bronze, et deux vedettes flamboyantes: Myriam Bédard et Jean-Luc Brassard! Bernard Brault, du journal *La Presse*, en a rapporté des images fabuleuses. Le journaliste Michel Marois, également de *La Presse*, signe les textes de ce reportage iconographique exceptionnel.