

Le pionnier des hebdomadaires
de la région
Boucherville
Calixa-Lavallée
St-Amable
Varenes
Verchères

Direction: 727-3707 Secrétariat: 655-1967 Distribution: 670-9397

64 PAGES
17.000 copies



Le mercredi 22 mars 1978 — Vol. 14 No 12

Le journal le plus lu de la Rive-Sud Métropolitaine

À Boucherville

Création d'un centre



communautaire d'économie de l'énergie

voir en page 3

Lancement du tirage d'une voiture 1978



Le Club Optimiste de Boucherville Inc. organise pour la troisième année consécutive, le tirage d'une voiture 1978 de marque Pontiac Acadian, 2 portes, à arrière ouvrant. Les plaques et frais de l'assurance devront être assumés par le gagnant. Les billets sont présentement en vente au

coût de \$1.00 l'unité et de \$5.00 le livret de six billets. Le nom du gagnant sera connu le 13 mai 1978 lors d'un tirage au hasard qui aura lieu à l'Hôtel de Ville de Boucherville, 500 Rivière-aux-Pins.

Nous espérons, comme par les années passées, avoir l'encouragement de tous. Les

profits ainsi réalisés sont redistribués à différentes associations ou groupes de jeunes de Boucherville, le club Optimiste de Boucherville étant un club de service à buts non lucratifs.

Merci de votre encouragement.

Lise Savaria.

Joyeuses Pâques

La direction et le personnel
du journal La Seigneurie
offrent à leurs lecteurs
leurs meilleurs souhaits

de
Joyeuses Pâques

Boucherville présente son mémoire au ministre Charron

Continuant sa tournée des régions du Québec le ministre délégué au Haut-Commissariat à la jeunesse, aux loisirs et aux sports, M. Claude Charron, était à Boucherville mercredi soir dernier pour entendre les mémoires des organismes de la Rive-Sud. Il s'agissait dans chacun des cas d'une présentation verbale de mémoires dont le texte avait été soumis au ministre auparavant et dont il avait déjà pris connaissance. Ainsi au cours de la soirée 28 représentants de villes ou d'organismes ou individus parlant à titre personnel ont défilé devant le ministre, résumant leur mémoire et répondant à ses questions.

Le mémoire de Boucherville

Le mémoire présenté par Boucherville constituait une synthèse des opinions recueillies auprès des diverses associations à caractère socio-culturel et sportif (15 au total), des membres du Conseil supérieur des loisirs, des permanents du service de la Récréation et des administrateurs municipaux.

cune du Livre vert, soit l'absence de définitions de certains concepts comme le jeu, le sport, le temps libre, le socio-culturel, etc. Il regrette ensuite le peu de place accordée au loisir culturel dans la future politique du Québec.

Essentiellement, Boucherville demande au gouvernement de donner aux municipalités la possibilité de "décider elles-mêmes de quelle façon elles vont répondre aux besoins de leur population". Dans la répartition des ressources matérielles, financières ou humaines Boucherville tient au respect de "l'autonomie municipale".

Par ailleurs, le mémoire reconnaît que le citoyen est "le premier responsable de l'organisation de son loisir" mais qu'il doit parallèlement recourir aux services de la collectivité. "Il est donc souhaitable que le citoyen participe davantage aux décisions communautaires" et que cette participation se situe au "niveau consultatif".

Soutien financier

Le Livre vert émettait trois formules principales d'aide aux municipa-

municipaux de loisir (...). Une deuxième hypothèse voudrait que l'aide financière gouvernementale aux municipalités en matière de loisir se fasse par l'attribution de subventions globales destinées, sans précision de projets particuliers, à des fins de loisir et que les élus administreraient selon les règles établies de l'autonomie et de la responsabilité locale. Enfin, selon une troisième hypothèse, la subvention gouvernementale à des fins de loisir serait intégrée à l'enveloppe financière unique que le gouvernement accorderait aux municipalités pour leur permettre de remplir leurs diverses missions, y compris celle du loisir; les élus municipaux établiraient alors eux-mêmes la répartition de ces sommes entre leurs diverses missions".

Dans son mémoire, Boucherville opte pour cette dernière hypothèse mais en élargissant sa portée. "Il devient important d'augmenter l'assiette fiscale de la municipalité en augmentant son champ de taxation". Boucherville demande donc, encore une fois, de nouveaux

ne craignait pas, comme d'autres représentants municipaux, cette troisième hypothèse. "Il n'y a pas lieu d'être craintifs quant à l'utilisation que feront les élus des sommes qu'ils auront à administrer, a-t-il dit". Les citoyens ont la responsabilité d'exprimer "leurs besoins en loisirs comme en égouts" et gardent le privilège de remplacer leurs élus à tous les quatre ans s'ils ne sont pas satisfaits de leur gestion, a fait remarquer le maire de Boucherville.

Les autres intervenants

Par ailleurs, dans son mémoire Boucherville souhaite qu'on favorise le regroupement des bénévoles et des individus en associa-



tion, qu'on confie à un organisme régional certains aspects du loisir comme la formation par exemple d'une élite sportive, qu'on remette

aux municipalités les équipements scolaires et que soit créé un organisme (peut-être un ministère du Loisir) qui sera en mesure d'orien-

ter et d'influencer directement l'action des différents Ministères intervenant dans le domaine du loisir.

Jeannine LaBossier



C'est le président du Conseil supérieur des loisirs assisté du maire Julien, qui a résumé la position de Boucherville face au loisir et à la politique qu'il espère avoir adoptée par le gouvernement.

Au départ, le document souligne une la-

polités en matière de loisir. "Selon une première hypothèse, le gouvernement continuerait à subventionner, comme il le fait déjà, et éventuellement, de manière plus massive, des projets particuliers entrepris et réalisés par les services

pouvoirs fiscaux pour les villes tout en souhaitant la mise au point d'un système de péréquation pour éviter d'accroître l'écart entre les villes riches et les moins bien nanties.

Le ministre Charron, à ce propos, a demandé au maire Julien s'il

POUR PÂQUES

Donnez un COUP D'OEIL nouveau À VOS PLANCHERS



COUP DE Foudre

TRES LUXUEUX
100% NYLON SOYEUX
1ère QUALITÉ

\$17.95 v.c.

POSE
ET SOUS-TAPIS 1/2"
INCLUS

Lambert
Lemondé
prop.

COUP D'OEIL

SAXONY AVEC LÉGERS MOTIFS
100% NYLON
1ère QUALITÉ

\$15.95 v.c.

POSE
ET SOUS-TAPIS
INCLUS

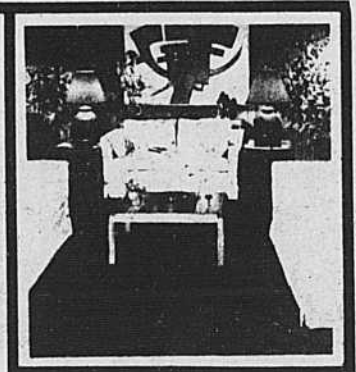

CHARADE

BOUCLE 100% NYLON
IDÉAL POUR SALON
PASSAGE SOUS-SOL

\$6.95 v.c.

POSE
ET SOUS-TAPIS
INCLUS

60 ROULEAUX
EN
MAGASIN

TAPIS LA SEIGNEURIE ENRG...

280 FORT ST-LOUIS
CENTRE D'ACHAT "LA SEIGNEURIE"
641-0001 BOUCHERVILLE
TAPIS TUILES CÉRAMIQUES

SERVICE
À
DOMICILE



414 Marie-Victorin, Boucherville

655-1967 727-3707
Journal hebdomadaire régional
Membre des hebdomas Rive-Sud
Enregistrement No 1300
Courier de la 2e classe

TAUX D'ABONNEMENT:
Canada \$10.00 Etranger \$11.00

Dites le avec des fleurs
NICOLE FLEURISTE INC.

535 St-Charles,
Boucherville
655-9121, 655-1250



TÉLÉ-CÂBLE
BOUCHERVILLE
655-6300
MAINTENANT
12 CANAUX

Création d'un centre communautaire d'économie de l'énergie



pour l'instant autant de voies à explorer.

Cependant, une des solutions à la crise énergétique repose sur l'effort individuel et collectif pour inventer et appliquer des moyens d'économie. Le groupe, le CCEE, a donc dans un premier temps dressé une liste de moyens groupés autour de sept principaux thèmes. Cette liste a été remise à chaque participant et on leur a demandé d'indiquer les points qui leur semblaient les plus valables. Aidé par cette liste-sondage le CCEE pourra plus facilement orienter son action. **Voici quelques exemples des moyens suggérés par le groupe:**

Information

Chroniques dans les journaux; campagne de publicité pour populariser le transport en commun; projet de diaporama sur l'économie de l'énergie à Boucherville.

Economie domestique

Vérification au foyer des robinets qui coulent; vérification du système de chauffage et de l'isolation thermique; campagne d'utilisation de la corde à linges.

Ecologie

Programme "Un enfant, un arbre"; lavage



de matières à recycler.

Le maire Julien a pour sa part souligné qu'il était "très heureux" de la mise en oeuvre de ce programme dans notre ville. Il a fait remarquer qu'au niveau municipal il était possible d'entreprendre certaines actions, de faire accepter certaines mesures. Il a rappelé que la Ville est consciente du problème puisqu'elle a entrepris avec d'autres municipalités l'été dernier une campagne pour économiser l'eau. Boucherville a aussi fait installer une roue thermique au complexe municipal qui permet d'épargner de l'énergie. M. Julien a par ailleurs souhaité que l'Hydro-Québec, au moyen de sa tarification, et le gouvernement du Québec, par le biais du zonage agricole, jouent aussi leur rôle à ce niveau.

A l'automne dernier, le ministre fédéral des finances, M. Jean Chrétien, consacrait \$150 millions à la création de nouveaux emplois. De cette somme, le ministère de l'Énergie, des Mines et des Ressources visant à la conservation de l'énergie.

Voilà qui explique pourquoi, depuis le 1er mars, un groupe d'une dizaine de personnes travaille à la création d'un centre communautaire d'économie de l'énergie à Boucherville.

Mardi dernier le groupe, dirigé par M. Gabriel Gosselin, avait invité, pour une première prise de contact, les représentants de tous les organismes municipaux. Quelque quinze

groupements ont répondu à l'appel, des Scouts à l'Age d'Or en passant par les représentants de comités d'écoles, de fabriques, d'associations féminines. Des membres du service de la Récréation et du service des parcs et terrains de jeux ainsi que le maire Julien participaient aussi à la rencontre.

La soirée s'est déroulée dans le local du centre, au sous-sol du 100 Montarville. Après avoir décrit brièvement le projet, les responsables ont présenté et commenté un diaporama décrivant les causes et les répercussions de la crise de l'énergie: images et statistiques qu'on a trop tendance à oublier. Ainsi, on a ap-

pris, ou réappris, que le Canada se classe au second rang, après les U.S.A., pour la consommation per capita d'énergie; qu'entre 1961 et 1977 sa consommation a doublé sans que le niveau de vie s'accroisse dans la même proportion; que 48% de l'énergie produite est gaspillée en pure perte... On a appris, ou réappris, que les sources traditionnelles d'énergie, pétrole, gaz naturel, charbon, hydroélectricité, quand elles ne sont pas sur le point d'être épuisées, provoquent des coûts énormes d'exploitation et des dommages pour l'environnement. D'autres sources d'énergie existent, nucléaire, solaire, éolienne, qui constituent

des voitures avec un seul seau d'eau; journée de vérification de la consommation d'essence des autos.

Action municipale

Promotion de la "poubelle à 3 poubelles"; projet de recherche sur la construction d'une tour éolienne desservant les propriétés municipales; marché public saisonnier.

Recyclage et récupération

Recycler journaux, verre, disque, papier; récupérer bouteilles, li-

vres, revues, meubles, métal, vêtements, appareils usagés; entrepôt pour les objets à recycler.

Action communautaire

Club d'achat en gros pour l'huile à chauffage; jardins potagers communautaires; atelier communautaire pour les bricoleurs.

Loisirs

Représentation théâtrale pour les enfants ayant pour thème l'économie de l'énergie; relance du club 4H; exposition faite à partir

Le Centre communautaire d'économie de l'énergie, à la suite de cette première rencontre, se propose de rencontrer chacun des organismes de la Ville séparément. Il entend maintenir la population au courant de ses futures actions et l'impliquer dans son mouvement.

Jeannine LaBossière



ERRATUM *M. Gosselin*

La direction du journal s'excuse auprès de la Boutique Nadine qui avait fait paraître quatre magnifiques pages en couleur, mais dont les deux pages centrales furent malheureusement gâtées par inadvertance de l'imprimeur. Nous sommes les inoffensifs témoins de cet impair qui sera corrigé lors de la prochaine vente du 13 avril prochain. Surveillez donc cette importante annonce de la Boutique Nadine.

AUSSI, IL FAUT NOTER QUE CE COMMERCE N'EST OUVERT LE SAMEDI QUE DE 9:30 A.M. À 5.00 P.M.

Votre dépanneur en alimentation

OUVERT 7 jours par semaine jusqu'à 11h.00 p.m.



MARCHÉ JEAN

642 boul. Marie-Victorin, Boucherville 655-1334

Epicerie • Viande • Légumes • Bière • Agent loto-Québec

LIVRAISON RAPIDE



LOWREY
DISTRIBUTEUR EXCLUSIF DES PRODUITS LOWREY SUR LA RIVE SUD

Ranger Tele Music inc.

1344 Chemin Chambly, Longueuil
677-8991



3600 BORGUES - PIANOS
• Vente, location, échange. Réparations.
• ECOLE DE MUSIQUE: Cours d'orgue, piano, guitare, batterie, etc...
• Service rapide, courtois,
• Personnel spécialisé.

C'est l'heure des comptes... et ça l'heur de plaire

On semble se réjouir discrètement à l'Hôtel de Ville du fait que "Boucherville aurait connu une grève payante..." Dixit Le Journal de Montréal du 9 mars 1978. Il est fait mention dans ce Journal comme le rapporte d'ailleurs La Seigneurie du 15 mars que l'économie en salaires aurait été de \$475,000.00 alors que les dépenses directement reliées à la grève auraient dépassé quelque peu les \$200,000.00. Le fait de souligner ces deux points laisse sous-entendre que ça été payant.

Si tel est le cas, il serait souhaitable que les autorités municipales versent une ristourne aux contribuables pour les services dont ils ont été privés. Mais il y a plus encore. Si la

grève a été aussi payante comme on le laisse supposer, il y a un danger en ce sens que ce soit un encouragement à d'autres grèves. Lors des élections municipales de 1974 certains élus disaient: **Administration égal surplus budgétaire.** Cette année osera-t-on dire: **Grève égal surplus budgétaire.**

Heureusement, et Dieu merci, il n'en est pas ainsi. Ça n'a pas été aussi payant qu'on voudrait le laisser croire.

D'abord, rectifions ce qui m'apparaît une erreur. En effet, il ne s'agit pas du tout d'un septième surplus réel. Depuis quelques années j'ai abordé la notion d'appropriation du surplus. J'y reviens encore cette année. Ainsi

pour 1978 on a approprié \$771,000.00 dont \$528,000.00 du surplus de 1977 et \$243,000.00 de l'accumulation des surplus des années antérieures. Il s'agit en somme d'un simple transfert de fonds accumulés et qui ne sont pas à proprement parlé des "revenus" mais que l'on inscrit aux "revenus de sources locales" aux états financiers. Ainsi en 1977 on avait inclus sous la rubrique "Autres revenus de sources locales" un montant de \$559,885.00 constituant un transfert de fonds (non pas de revenus) pris à même le surplus de 1976. C'est grâce à ce report que l'on indique un surplus de \$523,553.00 en 1977. N'eut été de ce transfert de fonds aux "revenus", le déficit aurait

été de \$36,432.00 (\$559,885.00 moins \$523,553.00). Les années passées, au moins, le surplus courant excédait le montant approprié de l'année précédente et l'on pouvait parler de surplus réel. Tel n'est pas le cas cette année.

Ceci dit, abordons le sujet qui nous préoccupe.

En jetant un coup d'oeil au chapitre des revenus et ce sans prendre une loupe, on note un accroissement de ceux-ci à tous les postes par rapport à 1976 sauf celui qui vise les "services rendus à des personnes". De \$372,833.00 en 1976, ceux-ci baissent à \$188,440.00 soit un manque à gagner de seulement \$184,493.00. Il y a donc eu une nette régression. Or ce poste

comprend précisément la nomenclature suivante:

- A) Raccordement d'aqueduc et d'égouts;
- B) Services récréatifs et culturels tels restaurant, patin public, piscines, etc.

On peut se poser la question à savoir s'il ne s'agit pas là d'une baisse attribuable à la grève pour peu que l'on puisse en faire le rapprochement. S'il devait en être ainsi, dois-je comprendre qu'un manque à gagner de \$184,493.00 est suffisamment réglageable pour passer cela sous silence?

A l'item "Relations de travail" au poste de la Police sous la rubrique Sécurité Publique, on a inclus tous les frais directement reliés

à la grève. Les déboursés ont été de \$224,729.00. cela comprend entre autre le coût du nettoyage des bureaux, les frais d'agents spéciaux de sécurité, tous les coûts pour remettre en bon fonctionnement le Centre Civique, la réfection des pelouses entourant l'Hôtel de Ville par exemple, etc. Quant aux dépenses indirectes on prend bien soin de les taire. Ainsi on ne dit pas combien il en a coûté pour réparer les trous dans les rues. Cela fait partie des dépenses normales de toute façon. Que l'on répare un trou de 15 pouces au lieu d'un de 3 pouces, il appert que le prix soit à peu près le même. Il en serait de même pour les fuites d'eau. Tous les frais

indirects sont tellement négligeables qu'il ne vaut pas la peine d'en parler.

Que les automobilistes aient subi des inconvénients pour ne pas parler de bris possibles, cela importe peu. Que la population n'ait pas eu de services, c'est secondaire. ce qui importe, c'est donner l'impression qu'une grève c'est payant. A quand donc la prochaine!

Pour ma part je ne puis souscrire à une telle philosophie et n'accepte pas que l'on se foute de la population ainsi.

Tout de même, on a droit d'avoir un peu d'orgueil.

Jean Hebert,
Citoyen de Boucherville

Institut Gracian Causerie du Père Paul Dostaler à l'Institut Gracian (à Centre Shalom)

Le Père Paul Dostaler donnera une causerie sur "Une Société à refaire" (Message des Evêques du Canada), le premier vendredi du mois d'avril, à 8 heures du soir, à Centre Shalom 905 Tiffin, Longueuil. C'est donc vendredi le 7 avril 1978.

Le Père Paul Dostaler est connu par ses publications sur l'Evangile et la catéchèse des adultes en langage d'aujourd'hui. Il formule aussi des solutions au problème social, comme l'égalité des salaires. Il suscite toujours l'intérêt et le dialogue. Il est un causeur humoristique et agréable.

Causerie à ne pas manquer. Prix d'entrée: \$2.00 (goûter compris). Bienvenue à tous, Messieurs et Dames. Pour réservations ou renseignements, téléphonez à 674-1541 ou 527-3503 à la réceptionniste ou au Père Jules Emery.

Jules Emery, S.J.
Au nom de l'Institut Gracian
par: Jules Emery S.J.
905 Chemin Tiffin
Longueuil, Qué.
J4P 3G6

SPÉCIAL DE PÂQUES

50%

DE RÉDUCTION

SUR MONTAGE DE PETITS POINTS
AVEC TOUT ACHAT D'ENCADREMENT

10% sur fil, laine (Anchor)

20% sur canevas

OUVERT: jeudi et vendredi soir de 7:00 à 9:00 p.m.
samedi 10:00 a.m. à 5:00 p.m.

Dojores Nadeau Prop.

st

studio Toiles d'art enr.
643, boul marie-victorin
boucherville (2e étage)

655-1060

Nuit de Pâques

A travers la fenêtre, sans rideau, depuis longtemps je vois une petite étoile me luire.

Je ne dors pas. Mais entre le Samedi Saint et pâques, la nuit n'est pas faite pour dormir!

Les montagnes et les forêts attendent, elles m'entourent dans une émanation lumineuse.

La pleine lune, pas à pas, élève, suspend sa face pieuse...

Le soleil n'est pas levé encore: il y a une heure encore de cette immense solitude!

Il n'y a pas, pour garder le tombeau, que ces millions d'étoiles en armes, vigilantes depuis le pôle jusqu'au Sud!

et tout à coup, dans le clair de lune, les cloches, en une grappe énorme dans le clocher,

Les cloches au milieu de la nuit, comme d'elles-mêmes, les cloches se sont mises à sonner!

On ne comprend pas ce qu'elles disent, elles parlent toutes à la fois!

Ce qui les empêche de parler, c'est l'amour, la surprise toutes ensemble de la joie!

Ce n'est pas un faible murmure, ce n'est pas cette langue au milieu de nous-mêmes suspendue qui commence à remuer!

C'est la cloche, vers les quatre horizons, chrétienne qui sonne à toute volée!...

Vous qui dormez, ne craignez point, parce que c'est vrai que j'ai

vaincu la mort!

J'étais mort, et je suis ressuscité dans mon âme et dans mon corps!

La loi du chaos est vaincue et le Tartare est

souffleté!

La terre qui, dans un ouragan de cloches de toutes parts s'ébranle, vous apprend que je suis ressuscité!

(Paul CLAUDEL)

OBLIGATIONS



Municipales, Scolaires
Hôpitaux, C.E.G.E.P.
Universités

10%

Votre représentant régional

Maurice Goudreau

Bureau: 871-1175

Résidence: 671-3474



Brault, Guy, O'Brien Inc.

Courtiers en valeurs mobilières

Membre: ACCOVAM • MSE • TSE • PBW

635 ouest, boulevard Dorchester
Suite 1000
Montréal, Québec H3B 1R8
(514) 871-1175

Succursale à:
Suite 899
Commerce Court East
Toronto, Ontario M5L 1E9
(514) 871-1189 (ligne directe)

BOISVERT AUTO

- Le plus grand centre de location Ford de la région Métropolitaine.
- Le plus grand atelier de mécanique Ford
- Récipiendaire de la mention d'honneur Ford depuis plusieurs années.
- Un des plus important centre de camion de l'Est du Canada.

Chez **BOISVERT**, on fait c'qu'il faut pour que la confiance règne.

UN CAMION SUR MESURE...

EN SPECIAL CETTE SEMAINE!..



CENTRE DU CAMION

Boisvert



UN INVENTAIRE DE 40 *Thunderbird* '78 POUR LIVRAISON IMMEDIATE.



A PARTIR DE: **\$5,995.**



A PARTIR DE: **\$4,289**

UN INVENTAIRE AUSSI VASTE, VOUS ATTEND DU CÔTÉ DE NOS *Fairmont* '78

Boisvert

AUTO



2 MARIE VICTORIN BOUCHERVILLE

655-1301
527-8215

LA SOLUTION?

ECONOM PLAN

LOCATION DE CAMIONS A LONG TERME



Pick up '78

- Aucun investissement requis
- Conserve votre capital pour d'autres usages
- Coûts mensuels égaux
- Comptabilité simplifiée
- Calculs d'impôts simplifiés — déductibles
- Problème de revente éliminé
- Contrats de location adaptés à vos besoins
- Coût d'entretien réduit

Location financée avec valeur après dépréciation à l'expiration du bail.

Boîte de 8', moteur 6 cylindres, rapport d'essieux arrière spécial, 5 pneus G 78 15, pneus à neige, chauffrette et dégivreur, lumière de recul, transmission 3 vitesses manuelles. **36 mois \$149.** par mois plus taxe

LES LOCATIONS

Boisvert

AUTO INC.

2 MARIE VICTORIN BOUCHERVILLE

(514) 655-1301 — (514) 527-8215

(à la sortie sud du pont tunnel Lafontaine)

Membre du système national FALS

**UN NOUVEAU COMTÉ
UN NOUVEAU DÉPUTÉ**



Armand Lefebvre

LE PARTI
Progressiste-Conservateur
COMTÉ VERCHÈRES
Fédéral

**IL FAUT
UN CHANGEMENT...**

Nos problèmes les plus pressants sont de nature économique. Le taux d'inflation et le chômage sont déjà trop élevés et ils ne cessent de grimper. Le déclin de la valeur du dollar canadien rend encore plus dramatique l'urgence de reconquérir la confiance des investisseurs.

Nous croyons que le système actuel de contrôle perd son efficacité dans la lutte contre l'inflation et qu'il contribue gravement au sentiment d'incertitude qui fait perdre au Canada quantité d'investissements. Une politique d'après-contrôles claire et précise devrait prendre effet immédiatement, après consultation avec les provinces, le monde des affaires et du travail et elle devrait inclure une certaine structure de surveillance.

Nous avons un besoin urgent de mesures visant à stimuler une nouvelle croissance économique et la création d'emplois à travers le pays.

Même si les problèmes du Canada sont constitutionnels dans leur forme, leur racine est économique et culturelle. Leur solution exigera un esprit de coopération dont la manifestation est loin d'avoir été évidente à Ottawa au cours des dix dernières années.

Par dessus tout, il faudra un leadership constructif et positif de la part du gouvernement fédéral à Ottawa: un leadership qui ne peut venir que d'un nouveau gouvernement débarrassé des vieux préjugés et libre et répondeur aux nouvelles réalités du Canada.

A titre de candidat conservateur du magnifique comté de Verchères, je me suis engagé à travailler avec la population pour doter notre pays de ce nouveau gouvernement fédéral. JOYEUSES PÂQUES À TOUS.

(chronique à suivre)

VOTRE CANDIDAT

ARMAND LEFEBVRE
RENSEIGNEMENTS: TÉL.: 655-9666



Depuis le 22 décembre dernier la compagnie d'immeuble Armand Des Rosiers est établie à Boucherville. Elle loge temporairement au 643 boulevard Marie-Victorin mais emménagera d'ici deux ou trois mois dans des locaux vastes et modernes au 191 boulevard Mortagne.

Auparavant Armand Des Rosiers était présent à Boucherville par le biais de sa succursale de Brossard et trois agents étaient assignés à son territoire. En décembre dernier, la compagnie chargeait M. Richard Néron de mettre sur pied une nouvelle succursale dans notre ville.

M. Néron est une figure bien connue dans le secteur de l'immeuble à Boucherville. Avant d'entrer au service de Des Rosiers il fut à l'emploi du Permanent pendant un an et demi à titre d'agent puis de directeur du bureau de Boucherville. Toutefois c'est à la compagnie Johnson & Johnson, pendant six ans, que M. Néron a d'abord fait carrière dans la vente. Au service de cette multinationale il fut tour à tour représentant, directeur de produits en marketing pendant trois ans et gérant des ventes

pour tout l'est du Québec et les Maritimes. Sous l'impulsion de son jeune directeur, dynamique et bien préparé à son rôle, la succursale Des Rosiers de

Boucherville a pris en quelques mois un essor considérable. Le personnel est passé de trois à quinze agents. "Le volume des ventes est très encourageant,

souligne M. Néron, et nous pouvons prétendre à une bonne part du marché".

La qualité des agents

A quoi tient ce succès? Sans contredit à la réputation de Des Rosiers mais davantage peut-être à la qualité de ses agents. M. Néron insiste sur ce point et il y reviendra souvent au cours de l'entrevue: "Nous sommes extrêmement sélectifs au niveau du choix du personnel, fait-il remarquer". Les agents de Des Rosiers sont des hommes et des femmes dynamiques qui font véritablement carrière dans l'immeuble et qui sont prêts à travailler sept jours par semaine. Ils reçoivent des cours de formation donnés par l'entreprise, cours dont la qualité est remarquable. Les agents de Des Rosiers connaissent bien leur métier, les implications d'une transaction, mais aussi, facteur non négligeable, ils connaissent à fond le milieu dans lequel ils travaillent.



Richard Néron

Essentiellement québécoise

Essentiellement québécoise, la compagnie Armand Des Rosiers s'était jusqu'à tout récemment limitée au secteur de l'investissement. Depuis quelques mois, le fait qu'elle soit devenue une filiale de la Fiducie Nord-Américaine a facilité son entrée sur le marché de la propriété résidentielle. Actuellement Armand Des Rosiers compte sept succursales dont deux sur la Rive-Sud. Celle de Boucherville dessert le territoire de Longueuil, Boucherville, Varennes, Verchères,

Contrecoeur, St-Hubert, St-Bruno, Ste-Julie, etc. Dans le secteur résidentiel, la compagnie Des Rosiers a des "projets d'expansion assez agressifs pour les prochaines années, souligne M. Néron.

Des services très compétitifs

La compagnie Des Rosiers offre la gamme complète des services immobiliers (financement hypothécaire, vente, garantie, copropriété, etc.); elle est membre de la Chambre d'Immeuble et fournit aussi à ses clients le service M.L.S.

Certaines personnes tentent d'effectuer seules la vente de leur propriété et quelques-unes y parviennent avec succès. Cependant la vente d'une maison unifamiliale comporte de nombreuses complications: que ce soit pour en fixer le prix, l'annoncer, la faire visiter, signer le contrat, déterminer les dates d'occupation, etc. et le petit propriétaire est sou-

vent pris au dépourvu, anxieux. L'agent d'immeubles est là pour l'aider, lui faciliter la tâche. Il connaît le marché et la valeur des propriétés, il sait les moyens d'amener l'acheteur et le vendeur à se rencontrer; il s'occupe de l'annonce; il fait visiter la maison et se tient en contact avec le vendeur; il assure un lien avec le prêteur hypothécaire et suit la transaction jusqu'au paiement final chez le notaire. Ce sont là autant de services qu'est prête à rendre la dynamique équipe d'Armand Des Rosiers à Boucherville.

En terminant M. Richard Néron souligne que la compagnie Des Rosiers est très fière d'être installée à Boucherville, un secteur de choix. "Nous croyons sincèrement qu'il y a beaucoup de possibilités de développement pour notre entreprise en raison de la qualité des services très compétitifs que nous offrons".

J.L.

Roch Poisson Plus 12-14 h.



Le magazine-radio où tout est dit avec le ton moqueur et humoristique de l'animateur. Chaque jour **ROCH POISSON** reçoit des invités prestigieux du Québec et d'ailleurs qui viennent se livrer aux jeux des questions.

Pour tout savoir et **PLUS** encore sur vos artistes préférés, écoutez **ROCH POISSON PLUS**, du lundi au vendredi, de 12:00 h. à 14:00 h. à CKAC/73.



DES ROSIERS

Le Maître Courtier



BOUCHERVILLE. Cottage 125 ans dans le vieux Boucherville, chauffage électrique, terrain 50 X 100. Une aubaine à \$25,500.00 Adrien Manseau, 655-6222, 679-4770



BOUCHERVILLE. Joli bungalow, 8 pièces, 3 chambres, foyer dans le salon; très belle propriété dans le vieux Boucherville. Adrien Manseau, 655-6222, 679-4770



BOUCHERVILLE. Bungalow tout brique, 9 pièces, foyer, salle à dîner, 2 salles de séjour, garage pour 2 automobiles. Secteur de choix. Faut voir avec C.H. Beaudoin, 655-6222, 655-4375



BOUCHERVILLE. Bungalow brique avec garage, foyer au salon, sous-sol entièrement fini avec foyer Franklin. Grand terrain privé, arbres matures, taxes basses. Claudette Jolicoeur, 655-6222, 655-8103



LONGUEUIL. Cottage 7 pièces, 3 chambres, place commerciale situé sur le Chemin Chambly, garage 12 X 32. Adrien Manseau, 655-6222, 679-4770



LONGUEUIL. Cottage rénové, terrain avec 10 arbres matures, intérieur exclusif, planchers en lattes de bois, charme d'autrefois. Pour couples désirant intérieur spécial. Jocelyne Hébert, 655-6222, 655-3756



ST-AMABLE. Joli petit bungalow à St-Amable, 4 pièces, 2 chambres, garage 25 X 20, terrain de 10,000 p.c. Prix \$26,000.00 Adrien Manseau, 655-6222, 679-4770



ST-AMABLE. Cottage rénové en 1973, terrain de plus de 26,000 p.c. prix réduit, taxes \$185.00. C.H. Beaudoin, 655-6222, 655-4375



ST-BRUNO. Recherchez-vous une propriété prête à habiter, très bien décorée, sous-sol fini avec foyer, garage double. Ce joli bungalow 8 pièces, 3 chambres, avec un terrain gazonné et paysagé. Pourrait être le vôtre. Louis Villandré, 655-6222, 649-3662



ST-BRUNO. Vous voulez une propriété près des écoles, centre sportif et centre d'achats. Ce bungalow serait idéal pour vous, 10 pièces, 5 chambres, climatisation centrale, vacuum central. Sous-sol fini. Louis Villandré, 655-6222, 649-3662

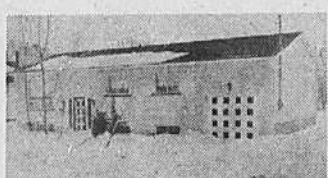

ST-HUBERT. Joli bungalow, 5 pièces, 3 chambres, foyer, garage, terrain de 7,500 p.c. Prix très raisonnable. Adrien Manseau, 655-6222, 679-4770



ST-HUBERT. Cottage style "Québécois", rénové en 1973, 11 pièces, 4 chambres, terrain de 10,496 p.c. près des écoles. Prix \$29,900.00 Adrien Manseau, 655-6222, 679-4770



STE-JULIE. Maison style "Canadien", 8 pièces, 3 chambres, 2 foyers, salle familiale, salle genre disco d'une exclusivité. Adrien Manseau, 655-6222, 679-4770



STE-JULIE. Joli bungalow 1973, 4 chambres, piscine extérieure et lave-vaisselle inclus, garage. Une aubaine. Visiter avec C.H. Beaudoin, 655-6222, 655-4375



STE-JULIE. Bungalow brique et aluminium, 5 pièces, situé près du Domaine des Hauts-Bois, de l'école élémentaire et centre d'achats. Prix très intéressant. Venez voir. Claudette Jolicoeur, 655-6222, 655-8103

LES SÉLECTIONS DU MAÎTRE



STE-JULIE. Joli bungalow, salle familiale entièrement fini, laveuse-sécheuse dans salle de bain, taxes \$861.00 Grande cuisine-dînette, maison bien éclairée. Jocelyne Hébert, 655-6222, 655-3756

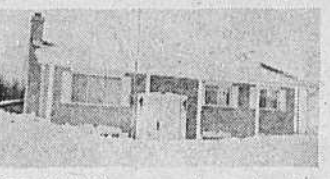

STE-JULIE. Aimez-vous les randonnées en montagne. Eh bien! La situation de ce bungalow tout brique de 6 pièces, à côté du Mont-Bruno avec foyer de brique au sous-sol pourrait être le vôtre. Louis Villandré, 655-6222, 649-3662



ST-HUBERT. Joli propriété avec garage et piscine pour moins de \$28,000.00 A qui la chance? Judith Barrette, 655-6222, 583-3745



VARENNES. Bungalow semi-détaché, chauffage électrique, grand garage avec patio sur le toit du garage, très bien paysagé, faut voir pour apprécier. Georges Boisselle, 652-2142, 655-6222



VARENNES. Bungalow 1975, tout brique, rue Ste-Anne, construction supérieure, patio 12 X 14 avec vue sur le fleuve. N.B. 28,000 p.c. de terrain peuvent être vendu avec la maison. Pour information Georges Boisselle, 655-6222, 652-2142



VERCHÈRES. Triplex tout brique, chauffage électrique par locataire, inclus, cabanon, près écoles et centre. Faut voir, Georges Boisselle, 655-6222, 652-2142



BOUCHERVILLE. Magnifique bungalow colonial, tout brique, garage, 4 chambres, foyer, piscine creusée, ne peut se bâtir pour le prix demandé. Voir C.H. Beaudoin, 655-6222, 655-4375.
BOUCHERVILLE. Canadienne 1976, pierres de champs et alcan, salon foyer brique et poutres, salle à dîner, salle familiale, garage. Secteur de choix, prix réduit. C.H. Beaudoin, 655-6222, 655-4375
BOUCHERVILLE. Charmant cottage canadien, pièces très éclairées, foyer brique, situé près du golf. Emplacement particulier. Jocelyne Hébert, 655-6222, 655-3756
BOUCHERVILLE. Joli bungalow semi-détaché, 5 pièces, tapis mur à mur. Sous-sol entièrement isolé. Base de foyer, prix réduit pour vente rapide. Claudette Jolicoeur, 655-6222, 655-8103
BOUCHERVILLE. Secteur recherché, faut voir ce joli cottage, 2 lucarnes, garage, foyer original, terrain de 10,273 p.c. Construction 1976. Jocelyne Hébert, 655-6222, 655-3756

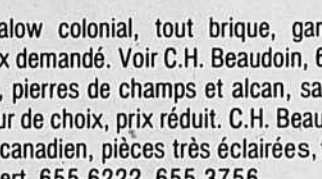

VERCHÈRES. Bungalow briques, avec dalles, portes doubles, entrée pavée, bien paysagé, nouvellement décoré, foyer dans salle familiale, terrain de 7,200 p.c. Georges Boisselle, 655-6222, 652-2142

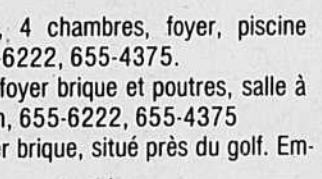

BOUCHERVILLE. Split level, piscine creusée béton, chauffage électrique. Intérieur coquet, prix compétitif. Faut vendre urgent. Jocelyne Hébert, 655-6222, 655-3756
BOUCHERVILLE. Cottage brique et aluminium, propriété impeccable, 6 pièces, hall d'entrée, tapis mur à mur dans la cuisine, installation pour lave-vaisselle, fixtures électriques, cabanon extérieur, table de jardin. Terrain gazonné et paysagé. Nicole Riquier, 655-6222, 655-1806
STE-JULIE. Vous recherchez un bungalow de 4 chambres. Celui-ci pourra certainement satisfaire à vos besoins. Le sous-sol est semi-fini avec un foyer olympic. Beaucoup d'espace de rangement. Louis Villandré, 655-6222, 649-3662



VARENNES. Bungalow pierres et briques avec "B" window, 5 pièces, au rez-de-chaussée, laveuse-sécheuse au sous-sol, salle familiale avec magnifique foyer en pierre. Terrain paysagé avec arbres fruitiers et jardin. Faut voir. Georges Boisselle, 655-6222, 679-4770
VARENNES. Très joli bungalow 1973, planchers en marquetterie, cuisine-dînette, beaucoup d'armoires, foyer, patio, terrain clôturé. Prix réduit. C.H. Beaudoin, 655-6222, 655-4375
VERCHÈRES. Terrains pour triplex ou bungalow, avec tous les services et pas de taxes spéciales. Pour information. Georges Boisselle, 652-2142, 655-6222



643 BOUL MARIE-VICTORIN,
SUITE 8 ET 9 EDIFICE CADIEUX

BOUCHERVILLE

655-6222

Pour favoriser l'accès des étudiants aux entreprises le MIC accorde des subventions à 100 PME manufacturières

Le ministre de l'Industrie et du Commerce du Québec, M. Rodrigue Tremblay, annonce que 100 petites et moyennes entreprises du Québec bénéficieront de subventions totalisant \$250 000 en vertu d'un programme visant à favoriser l'accès des étudiants dans les PME manufacturières.

Ce programme qui a pour nom Intégration de stagiaires consiste en stages d'une durée de quatorze semaines, qu'effectueront cet été des étudiants dans les entreprises manufacturières du Québec. Les stagiaires sont de niveau collégial et uni-

versitaire. Ils devront accomplir des mandats relatifs à la gestion des entreprises.

L'entreprise qui bénéficie du programme pour la première fois, recevra du MIC une subvention égale au salaire du stagiaire. De même, celle qui a déjà participé, verra 50% du salaire de son stagiaire défrayé par le Ministère.

Le programme Intégration de stagiaires a pour objectif immédiat de favoriser la création de premiers liens professionnels entre le milieu scolaire et le monde des affaires: à moyen terme, il recherche l'intégration des futurs diplômés d'universités aux petites et moyennes entreprises manufacturières du Québec.

Société d'histoire des îles percées, Boucherville

La réunion mensuelle de la Société d'histoire des îles Percées, Boucherville se tiendra le jeudi 30 mars, à 20 heures, dans la salle attenante à la sacristie de l'église de la Sainte-Famille de Boucherville.

M. Yvon Julien, directeur de la section française de la Société historique de la vallée de la Châteauguay, y

parlera de trois personnages reliés à l'histoire de Boucherville et de Beauharnois: Nicolas Manny, sculpteur, Michel Quintal et Pierre-Eucher Lussier, prêtres. La conférence sera suivie d'une visite du baptistère par M. l'abbé Jacques Laroche -

les fonts baptismaux sont l'oeuvre de Nicolas Manny. Entrée libre.

Sagix

- Patrick Regan, Ecole Pierre Boucher, 164, Tailhandier, Boucherville. Le jeu éducatif "Sagix", illustrant et expliquant la signalisation routière du Québec, est offert gratuitement aux élèves de l'élémentaire par le ministère des Transports et la Ligue de sécurité du Québec.

Ghislain K. Laflamme, Directeur général du Bureau des véhicules automobiles

Yves R. Mondoux, Directeur général de la Ligue de sécurité du Québec

Nouveau notaire à Boucherville

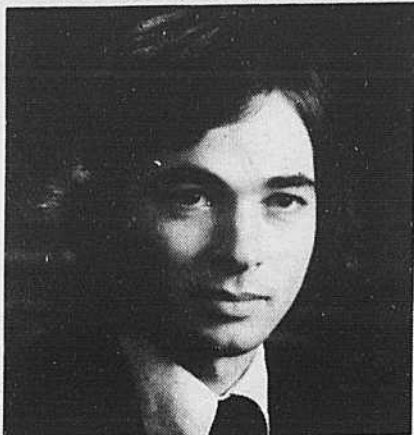

L'étude des notaires DUHAMEL, PRUD'HOMME & DEPANGHER est heureuse d'annoncer à la population de Boucherville et des environs la venue au sein de leur bureau de Me DANIEL SAINT-PIERRE, notaire. Me Saint-Pierre fut licencié en droit de l'Université de Montréal en 1975, diplômé en droit notarial en 1976 et fut admis à la pratique notariale la même année après avoir subi avec succès les examens prescrits par la Chambre des Notaires. Pratiquant à Boucherville depuis maintenant une année, Me Saint-Pierre demeure toujours disponible et soucieux d'offrir ses services à la population de notre ville.

17:45 - 18:15

Le Quotidien

Raymond
St-Pierre



CONFIEZ LA PREPARATION DE VOS DECLARATIONS D'IMPOT A H & R BLOCK LES SPECIALISTES DE L'IMPOT.

Chez H & R Block, tous les consultants reçoivent une formation spéciale. Ainsi, ils sont parfaitement en mesure de vous aider à préparer vos déclarations d'impôt aussi bien Provinciale que Fédérale. Et le coût d'un tel service était l'an dernier inférieur à \$15.00 en moyenne.

Alors cette année, choisissez les spécialistes de l'impôt... Rendez-vous chez H & R Block.

H&R BLOCK

POUR VOTRE IMPÔT

BOUCHERVILLE

280 Fort-St-Louis

655-2937

Suivant l'horaire des magasins
Sans rendez-vous
Place La Seigneurie

JOYEUSES PÂQUES à tous

NID DE FLEURS F.T.D.

Faites des heureux cette année en offrant le joyeux NID DE FLEURS F.T.D. exclusif. Il s'agit d'un arrangement spécial composé de fleurs printanières présenté dans un joli panier de rotin. Vous pouvez l'envoyer partout au monde grâce à notre service rapide F.T.D.

Nous avons toujours un très grand choix de belles plantes fleuries et un vaste assortiment d'arrangements de fleurs séchées

Un simple appel téléphonique à votre boutique et pour le reste faites-nous confiance

JOYEUSES PÂQUES A TOUS !

FLEURISTE NICOLE INC.

655-9121

535 ST-CHARLES
BOUCHERVILLE

655-1250

Varennnes

Le centre d'auto le PLUS progressif

Spécial de la semaine

Location **VANDURA 1978**
3/4 TONNE



Inventaire No 1248

\$189.00
 par mois

Automatique, radio, sièges bacquets avec dossiers surélevés,
 suspension rigide, vitres pivotantes de porte latérale
 coulissante, servo-freins, servo-direction

Location durée 36 mois

excluant: taxe, licence, assurance et entretien
 garantie internationale 36 mois ou 48 milles



1691 Marie-Victorin 652-2953 ou 861-6031

Spécial de la semaine

ZEPHIR Z 7 1978



Inventaire no. 35-571

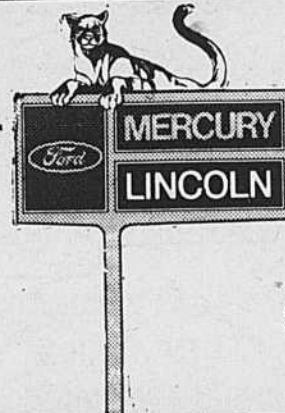

- Couvre roues de luxe
- Pneus B 78 X 14 blancs
- dégivreur électrique arrière

4 vitesses, 4 cyl. sièges baquets

Spécial: **\$4995.00**



2500 Marie-Victorin

652-9829 ou 861-3064

Spécial de la semaine

PLYMOUTH VOLARÉ



2 portes, moteur 6 cyl, transmission automatique, servo-freins, servo-direction, pneus
 blancs radiaux, dégivreur électrique de la vitre arrière, miroir gauche ajustable,
 suspension ultra-robuste, enjoliveurs de roues de luxe

\$ 5,112.00



2164 Marie-Victorin 652-2923 ou 861-7108

Service PLUS personnel
Prix PLUS bas
Choix PLUS vaste
Accueil PLUS chaleureux

Financement bancaire/ Véhicules usagés/ Location

La motoneige ce n'est plus ce que c'était

Il y a dix ans, au plus fort de la motoneige, les motoneigistes et leurs machines pétaradantes et fumantes passaient un peu partout, détruisant l'environnement et dérangeant les propriétaires de terrains sur lesquels les gros insectes jaunes faisaient entendre leur bourdonnement.

Ces temps-là ont bien changé, maintenant, les "machines" comme les appellent les motoneigistes sont de plus en plus silencieuses et confortables. De la motoneige, cela se fait dans des sentiers bien délimités et dont peut difficilement sortir. Il n'est plus question d'aller se promener dans n'importe quels champs et de détruire la propriété des résidents. Il faut maintenant faire partie d'un club pour circuler sur des bolides qui font actuellement 100 kilomètres à l'heure et qui coûtent dans certains cas, aussi cher que des automobiles.

Au Québec il y a un peu plus de 200,000 motoneigistes et plus de 100,000 d'entre eux font partie des clubs régionaux. Dans ces clubs, on s'efforce de plus en plus de civiliser ce sport et on peut dire qu'on est arrivé à des résultats encourageants. L'avènement des clubs a permis entre autre d'organiser et d'entretenir des sentiers beaucoup plus

praticables et qui tiennent beaucoup plus compte de l'environnement. La plupart des sentiers de motoneiges sont entretenus par les clubs eux-mêmes qui l'automne s'occupe de les tracer et de défricher les parties de terrains sur lesquels ils doivent passer et par la suite les entretiennent l'hiver en y faisant passer d'immenses véhicules munis de grattoirs spéciaux qui ramolissent la neige. On a même organisé des sentiers que l'on qualifie de "Trans-Québec", et qui permettent aux motoneigistes de faire des excursions qui peuvent les mener, si le cœur leur en dit, dans n'importe quelle région du Québec. Ainsi on voit de plus en plus de mordus de la motoneige prendre leurs vacances annuelles l'hiver et faire quelques milliers de milles à travers les forêts du Québec pour se retrouver au Saguenay Lac Saint-Jean, en Abitibi, en Mauricie, dans la région de Québec ou encore dans les Cantons de l'Est. En fait, de l'aveu même de plusieurs motoneigistes, la motoneige a permis à plusieurs québécois de redécouvrir l'hiver et ses plaisirs et évite que de plus en plus de Québécois aillent passer leurs vacances en Floride.

A la dimension "loisir" du sport de la motoneige, il faut ajouter



la dimension sociale.

Le fait de regrouper des gens qui ont comme point commun leur "machine" et ce qu'ils

peuvent en tirer, permet de créer des groupes naturels où le plaisir ne fait pas défaut.

Avec l'éclatement des famil-

les québécoises, il fallait donner le moyen aux gens de se retrouver en groupe. Quand un groupe de motoneigistes se rencontrent

dans un relais, on peut voir à quel point les Québécois sont des gens qui aiment avoir du plaisir. Le club Adidou par exemple qui regroupe plus de 12,000 motoneigistes sur la Rive-Sud dispose d'une dizaine de relais sur ses pistes qui sont rapidement devenus des endroits de rencontre très fréquentés. On y organise souvent des fêtes, des soupers et même des activités d'été pour motoneigistes "à pied durant la belle saison". Quelques fois, le club va même jusqu'à participer à des campagnes de financement d'organismes à but non lucratifs, com-

me tout dernièrement, alors que les membres du club Adidou ont recueilli de l'argent au profit de l'Association des Enfants Infirmes du Québec. Voilà un bon moyen de joindre l'utile à l'agréable.

Finalement le sport de la motoneige qui autrefois était plutôt un sport de solitaire est devenu en quelque sorte un prolongement de notre société ou les gens peuvent se défouler sur leur machine, faire le plein d'air pur et aussi se retrouver dans des mini-sociétés où la bonne humeur et la joie sont devenues des histoires de tous les jours.

ECONOMISEZ

15 de à 50%

SUR TOUT DISPLAY EN MAGASIN

DRAPERIES
SUR COMMANDE
escompte de

15%
sur TISSU

TAPISSERIE
ESCOMPTE DE

15%

NOUS AVONS TOUT
POUR LE
REMBOURRAGE

TISSU, CUIRETTE, FOAM,
ACCESSOIRE
etc. etc.

★ TAPIS ★ DRAPERIES ★ TAPISSERIE
★ STORES ★ POLES DE BOIS ★ etc.

MODULE DE
CAOUTCHOUC-MOUSSE A PARTIR DE **\$19.95**

50%
DE REDUCTION
SUR
LES TISSUS
DE
REMBOURRAGE
50%
Faites-le vous-même
ou laissez nous faire
nous façon vous éco-
nomiser!

SPECIAL

\$199.75

SUR ENSEMBLE 5 MORCEAUX

NOMBREUX AUTRES SPECIAUX

NOUS AVONS
UN ATELIER
DE
REMBOURRAGE
A VOTRE
DISPOSITION

(non-
recouvert
\$99.75)

FERME LES LUNDIS

draperies

Cy. Belle

décoration

191, de Mortagne (Boucherville) 655-3335

ORGUE?
PIANO?



Langelier
Vanquette LTEE

MONTRÉAL - 510 est. rue Sainte-Catherine - 842-8811
LONGUEUIL - 177 ouest. rue Saint-Charles - 670-3710
SAINT-LÉONARD - Centre Langelier - 254-6096

L'ÉQUIPE NO 1 DE LA RÉGION



M. Jean Lemire
président



M. Normand Lemire

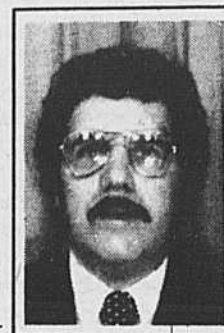

M. Réal Lemelin

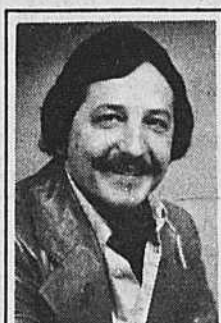

M. Normand Baril



M. Roch Deslauriers



M. Yvon St-Onge



M. Gilles Cadieux

PENSER À VOUS

EN PREMIER... NOUS FAIT RESTER PREMIER

EN GRAND SPÉCIAL

PLYMOUTH FURY

1975

air climatisé
garantie 12 mois

\$3695.00

OLDSMOBILE ROYALE

1975

air climatisé
garantie 12 mois

\$3795.00

GRANADA 1975

4 portes
air climatisé
garantie 12 mois

\$2995.00

PONTIAC LE MANS

1974

garantie 12 mois

\$1895.00

FORD TORINO

1973

\$1495.00

MONTEGO

1974

2 portes

\$1095.00

1978
Oldsmobile

CUTLASS SALON



2 portes, dégivreur arrière électrique, servo-freins à disques, moteur V6, transmission automatique, servi-direction, enjoliveurs de roues de luxe, pneus blancs radiaux, radio AM

Prix: **\$5595.00**



- Chevrolet
- Chevelle
- Monté Carlo
- Camaro
- Nova
- Corvette
- Chevette
- Monza
- Oldsmobile
- Delta 88
- Cutlass
- Omega
- Toronado
- Camions Chevrolet

AUTOROUTE 3, VARENNES

652-9815 OU 866-1396

Prêts bancaires ● Service de locatio

L.M.R. au carnaval de "De Mortagne"

Mais oui, après plus d'un mois de publicité tapageuse, le "Snow" L.M.R., mettant en vedette Bernard Leduc, François Ménard et Denis Robitaille, a enfin eu lieu, au grand plaisir de tous, vendredi le 24 février dans le cadre du carnaval annuel de la polyvalente De Mortagne.

Nous avons pu apprécier le talent de trois étudiants de niveau V qui ont mis plus de six semaines pour préparer ce spectacle qui sort de l'ordinaire, sans pour autant délaisser leurs études. La réalisation du spectacle étant faite entièrement par des étudiants tant au niveau technique qu'à celui des textes ou des costumes, personne n'a été surpris de voir monter sur scène les têtes les plus populaires de l'école.

D'après les réactions du public, le spectacle a été plus qu'apprécié, en particulier la scène intitulée "Le Travail à la Chaîne" qui fut bien de rebondissements inattendus. Parmi les personnages les plus remarquables, notons la présence de messieurs Jean Denis, Raymond Vandal et Jean Larochelle, brillamment imités respectivement par L.M. et R.

Il serait injuste de féliciter uniquement les trois principaux acteurs, car toute réussite repose sur une équipe technique adéquatement orchestrée par un régisseur qui se veut d'être à l'affût à tout moment. Cette dite équipe se doit donc d'être prête à toute éventualité. Malgré que la totalité du spectacle fut monté par des amateurs, nous avons pu constater une certaine note de professionnalisme à tous les points de vue.

A la suite du spectacle, nous avons pu rencontrer quelques professeurs pour connaître leur première impression après la représentation.

Voici quelques remarques que nous avons pu entendre:
 - "Chapeau à la technique"
 - Ces étudiants ont de grandes possibilités; il ne leur reste plus qu'à travailler les textes
 - Intelligent
 - Gags audacieux
 - Le meilleur des trois, c'est définitivement "R"
 - Pour la première fois, j'ai ri de bon cœur à un spectacle étudiant à De Mortagne.

Donc félicitations à messieurs L.M.R. pour leur excellent travail et à bientôt, qui sait?...

Lucie Fontaine
Jean Beaudry
Sec. V

Classes de 5e années école Paul VI, et Sacré-Coeur, Boucherville

Chers élèves,

Ceci est une invitation: elle nous vient du monde étonnant des aventures de prophètes. L'histoire de Jonas, c'est beaucoup plus qu'une histoire de poisson. C'est, comme vous savez, l'histoire d'un gars à qui le Seigneur-Dieu a demandé quelque chose de difficile... par exemple, d'aller dire au monde qu'il y a autre chose à faire que de penser à se gâter, à obéir à tous les caprices de la ville. Mais Jonas est peureux; c'est difficile et gênant. Le fond du navire, le ventre du poisson, c'est son refuge et

son évasion. Mais là, il s'ennuie encore plus que les gens de la ville qui s'ennuient. Il sait qu'il a manqué la plus belle aventure: celle de changer ses vieilles habitudes pour aller vers les autres, s'intéresser à eux. Trois jours dans la noirceur du poisson le font changer d'idée. Il retrouve la plage, la lumière, et les gens de Ninive qu'il apprendra à aimer (non sans difficulté): c'est sa Pâques à lui.

Pour nous, le Carême nous arrive comme ce gros poisson: il nous donne l'occasion de repenser à ce que nous pourrions faire pour les

autres et pour le Seigneur. Le Christ lui-même a passé par la noirceur du tombeau avant de revivre à la vie nouvelle.

Toute la communauté de Sainte-Famille est entrée en carême depuis mercredi dernier, on vous invite à reprendre l'aventure de Jonas et du Christ avec chacun de nous.

Jean-Marc Chénier
(un paroissien)

Pour le Comité de Pastorale

Paroisse Sainte-Famille
Boucherville

Le nouveau festival de l'humour de l'humour le samedi 10 00 - 11 00 le samedi CKAC 73

L'entrepôt de tapis tant attendu est maintenant ouvert au public

TAPIS 1250



OBTENEZ TOUJOURS DE 30 À 50% DE RÉDUCTION SUR LE PRIX RÉGULIER

PLUS DE 15,000 VERGES DE TAPIS EN MAGASIN

POURQUOI PAYER LE GROS PRIX QUAND ON PEUT ACHETER AU PRIX DU GROSSISTE?

ENTREPÔT DU TAPIS 1250
652-2133
1250 Montée Ste-Julie, Varennes





COMPTOIR RICHELIEU INC.
1539, RTE 132, MONTEE STE-JULIE, VARENNES, QUE. J0L 2P0 TEL.: 652-9004

Heures d'ouverture:
Lundi - mardi - mercredi
9 h 00 a.m. à 6 h 00 p.m.
Jeudi - vendredi
9 h 00 a.m. à 9 h 00 p.m.
Samedi: 9 h 00 a.m. à 5 h 00 p.m.

Ne manquez pas l'émission le "Pouce Vert", tous les mercredis, de 1 h 30 à 2 h 00, à C.J.S.O., 1320 au cadran avec Jacques Paquin.

CENTRES DE JARDINAGE  PRODUCTEUR DE GAZON CULTIVE 



Un bouquet de ROSES sur tige pour votre épouse ou votre amie

Splendide rosier miniature en pot en fleurs, qui vous fleurira l'intérieur jusqu'à l'été. Au soleil, cet été, dans votre plate-bande, il vous offrira ses superbes petites roses en quantité.

\$8.95

POUR PAQUES



VOS PLANTES D'INTERIEUR SONT CHEZ NOUS! VOUS N'AVEZ PLUS QU'A CHOISIR CELLES QUE VOUS VOULEZ EMPORTER. VOUS EN TROUVEREZ A TOUS LES PRIX!

UN AUTHENTIQUE FOYER INTÉGRÉ À VOTRE DOMICILE

Le mur prend une allure impressionnante; notez la boîte-à-bois encastrée.

En coin dans la chambre à coucher; discret et confortable

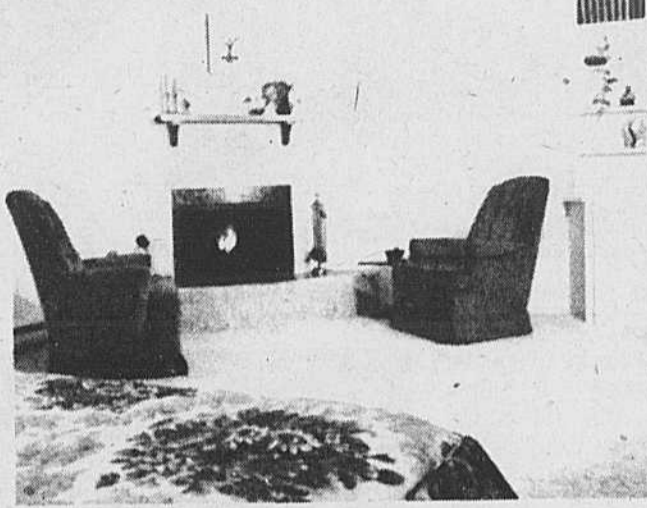
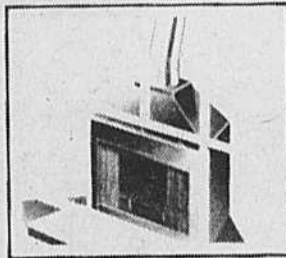
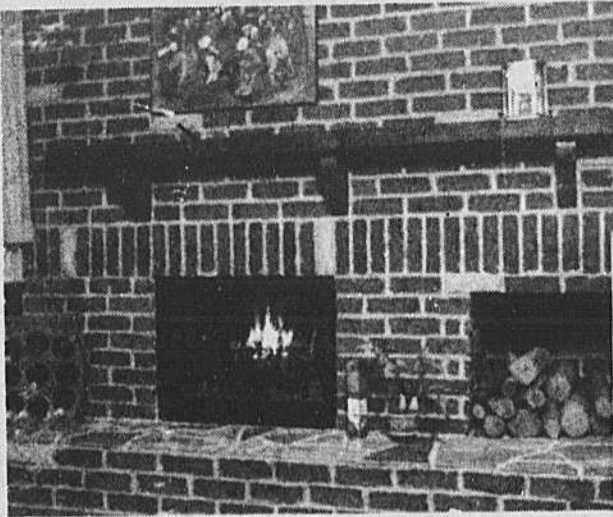

À PARTIR DE **\$600.⁰⁰** INSTALLÉ

Finition intérieure non comprise

15% DE RABAIS SI VOUS L'INSTALLEZ VOUS-MÊME



Une cheminée Franklin Enterprise old colony vous apporte la poés et le charme de l'époque coloniale

"ENTREPRISE"

Modèle 66B 39" largeur par 32" hauteur

À PARTIR DE **\$400.⁰⁰** INSTALLÉ

CHEMINÉE INCLUSE



655-1340

DENIS RACICOT INC.

31 Pierre Boucher, Boucherville

Ententes fédérales-provinciales

En 1977-1978, l'OPDQ a obtenu **\$518 millions**

Au cours de 1977-1978, l'Office de planification et de développement du Québec a négocié et signé, au nom du gouvernement du Québec, des amendements à quatre ententes auxiliaires grâce auxquels des sommes totalisant plus de \$500 millions pourront être investies dans le développement régional du Québec.

C'est ce qu'a déclaré le ministre de l'Office de planification et de développement du Québec, monsieur Jacques Léonard, en faisant un bilan des travaux effectués par cet organisme dans le domaine des ententes fédérales-provinciales depuis le début de l'année financière.

Trois amendements ont été signés le 22 juin dernier. Ajoutant \$440,4 millions aux sommes déjà inscrites, les amendements prolongeaient au 31 mars 1982 la durée des ententes sur le développement agricole, sur les axes routiers prioritaires et sur l'accès aux ressources forestières. Cette dernière entente devenait d'ailleurs, avec l'intégration d'un volet sur les travaux sylvicoles, l'entente sur le développement forestier.

Les amendements faisaient plus que doubler les sommes déjà inscrites à ces ententes. Ainsi, ils ajoutaient \$264,6 millions aux \$134,2 millions que contenait déjà l'entente sur les axes routiers; \$61,6 millions aux \$41,6 millions de l'entente sur le développement de l'agriculture et \$114,1 millions aux \$24,2 millions prévus initialement par l'entente sur l'accès aux ressources forestières.

Un quatrième amendement, signé le 24 janvier dernier, a ajouté \$77,7 millions aux \$60 millions de l'entente sur les infrastructures industrielles et il a étendu jusqu'au 31 mars 1983 la durée de l'entente.

Les Chevaliers de St-Amable



J.P. Germain, M. André Guimond, J.E. Remillard, Yvon Léonard — Grand Chevalier de St-Amable.



Le nouveau conseil de St-Amable No. 7019.

L'arbre du conseil 3808 laissait poindre sa première branche printanière. En effet, un nouveau conseil de Frères Chevaliers est né: celui de St-Amable. Il sera désormais connu sur le nom du 7019. Près de cent-quarante membres se sont détachés de Varennes pour former leur propre organisation. C'est comme cela quand on devient adulte.

Comme tout bons chevaliers, la cérémonie débuta par une messe. Tous étaient heureux d'y participer.

On évalua le nombre de personnes à trois cents. Ce fut réellement une belle participation.

Le grand Chevalier Jean-Paul St-Germain fut tout heureux de voir son Conseil pouvoir laisser aller ces membres sans affaiblir-notre groupe.

Assistaient à cette nouvelle naissance les personnalités suivantes: Messieurs André Guimond, J.-E. Rémillard, Yvon Léonard, le nouveau Grand Chevalier de St-Amable. Monsieur Edouard



Edouard Quenneville directeur régional 5A, M. Lucien Côté aumônier des Chevaliers, Yvon Léonard, Grand-chevalier, Jean-Paul St-Germain, Grand-chevalier du 3807, Jean-Louis Gervais Grand député du district No. 9

Quenneville, directeur Chevalier Député du district No 9.

Après la messe suivit un succulent souper arrosé d'un bon vin. La régente des filles d'Isabelle, Marie-Anna Chapat était également de la fête. Nous pouvions également souligner la présence de Monsieur Gilles Lacroix, Grand Chevalier de Boucherville, Monsieur le maire de St-Amable et beau de la région 5 A. était accompagné de Monsieur l'abbé Côté, aumônier, de M. Jean-Louis Gervais Grand

coup d'autres personnes dont il serait trop long d'énumérer les noms.

Un nouveau-né est toujours une joie, et à ce conseil la charte fut remise par le directeur régional qui en fit la lecture...

Après les cérémonies usuelles l'orchestre entra dans la soirée et la danse s'en suivit sur un rythme endiablé. La vie était là, le CONSEIL 7019 était né. Bonne chance à vous tous frères chevaliers de St-Amable; que la prospérité vous accompagne.

PÂQUES NOUS APPORTE LE PRINTEMPS! Notre nouvelle collection est arrivée

- Jupes paysannes
- Ensembles cadeaux
- Salopettes
- Ensembles marins

De la naissance à 14 ans,
filles et garçons

*Aut
gamins*

650 Fort St-Louis,
655-5522



650 Boulevard FORT ST-LOUIS

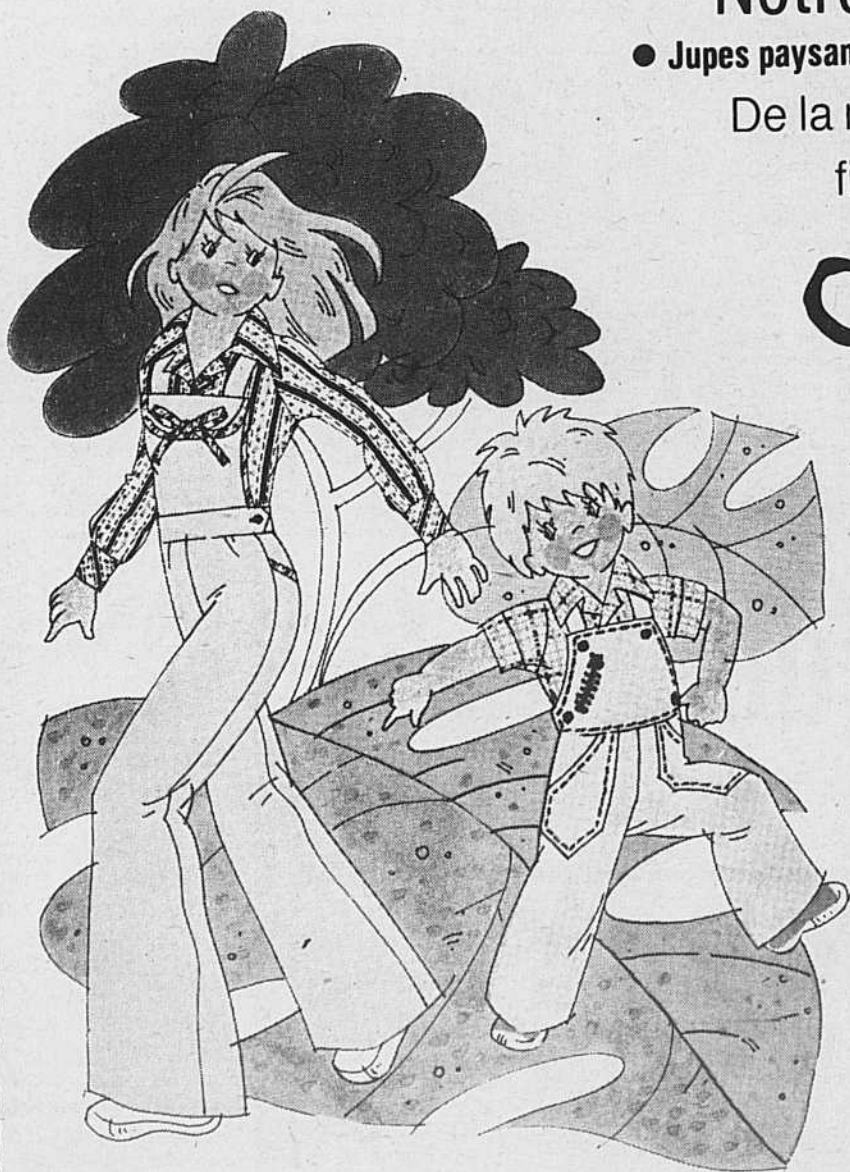

une bonne décision



FAIRMONT
à partir de
*\$4,095.00

GRANADA
à partir de
*\$4,595.00

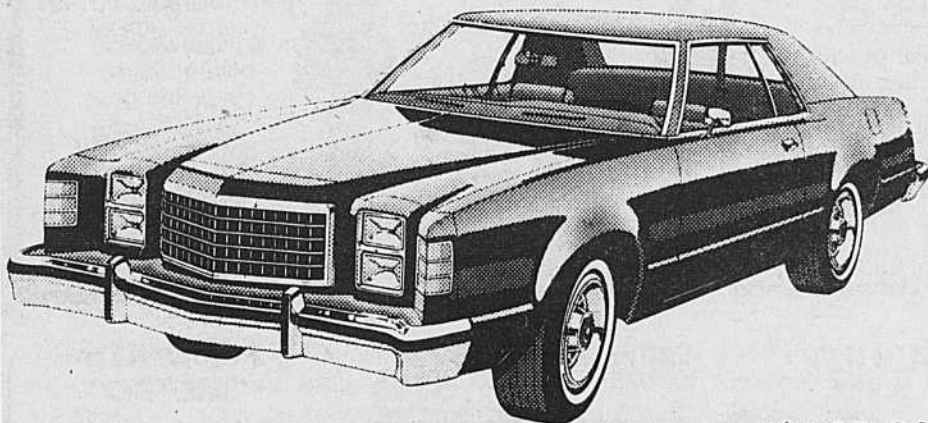

LTD II
à partir de
*\$4,249.00

SPÉCIAL USAGÉES

**1976
GRANADA**
2235-1
Autom., radio AM
S.D., S.F.,
\$3095.00

**1973
CHEVELLE**
2 portes
2286-2
Autom., S.F. S.D.
Radio A.M.
**FAUT VOIR
ABSOLUMENT**

**1974
ELITE**
"DE LUXE"
651-2
noire... toute équipée
offre raisonnable
acceptée

**1973
TORINO**
P 278
2 portes radio A.M.
Autom. S.F. S.D.
TRÈS PROPRE

**1975
PINTO**
849-1
2 portes...radio a.m.
autom., 26,000 milles
\$2,950.00

**1973
OMEGA**
1756-1
2 portes radio A.M.
Auto. S.F. S.D.
\$1,895.00

**1974
MERCURY**
Montcalm
2949-2
2 portes, radio A.M.
autom., S.F. S.D.
\$3,195.00

**1973
ECONOLINE**
"Window Van"
2273-1
Moteur remis à neuf
**VOTRE PRIX
SERA LE NÔTRE**

*Frais de transport en plus (\$120.00)

Faites votre offre de \$99.00 à \$499.00

VOITURES À PRIX MODIQUES

2454-1 — 1972 Torino 2 portes
2402-2 — 1972 Charger 2portes
2274-2 — 1971 Buick Le Sabre
4 portes

2297-1 — 1970 Fairlane 2 portes
2106-2 — 1970 Maverick 2 portes
2200-2 — 1969 Buick le Sabre
4 portes

GARANTIE 1AN

Pièces et main-d'oeuvre sur certains modèles
taux bancaires.
APPLICATION PAR TELEPHONE.

FINANCEMENT "CRÉDIT FORD"
À TAUX BANCAIRE

oui c'est possible!

CHEZ

760 E. St-Charles Longueuil

coin boul. Rolland Therrien

Rte. 3 Sortie 7 674-6286



FIESTA

PINTO

GRANADA

CAMIONS FORD

MUSTANG

LTD II

THUNDERBIRD

PIECES — SERVICE



**LOCATION
COURT
TERME**



LUNDI LE 27 MARS 1978
LENDEMAIN DE PÂQUES
NOS MAGASINS
SERONT FERMES
TOUTE LA JOURNÉE



Les grands
COURS
CULINAIRES
Demandez
votre cahier
GRATUIT
No
5

Joyeuses économies...

 MAÏS en crème, IDEAL, Canada de choix, bte de 19 oz. .38	 CAFÉ INSTANTANÉ MAXWELL HOUSE bocal 10 oz. 4.98	 POLI À MEUBLES, PLEDGE régulier ou citron aérosol, 12 oz. 1.98	 ESSUIE-TOUT VIVA asst. paq. 2 rouleaux .88	 BISCUITS DAVID feuille d'érable, 400 gr. tartes aux fraises, 450 gr.; petit graham, cello, 369 gr. ch. .68
---	--	--	---	---



LAITUE "ICEBERG"
produit de la Californie
Canada No 1 gr. 24
ch. **.39**

ANANAS
provenance du Texas gr. 12
ch. **.69**

NOIX DE COCO
importée des États-Unis gr. 50
ch. **.35**

POIRES "ANJOU"
produit des États-Unis
Canada No 1 gr. 135
2 lb. .79

BROCOLI
produit des États-Unis gr. 14
.79

PRODUITS SURGELÉS

FRITES coupe régulière, ou julienne VALLEY FARM sac 2 lb. .29 PÂTE À PAIN RHODES 5's 16 oz. 1.39	TARTE AUX POMMES MRS. SMITH 26 oz. 1.09 ÉCLAIRS AU CHOCOLAT RICH bte 8.5 oz. .89 ORANGEADE CONCENTRÉE HONEY DEW cont. 12.5 oz. .59
---	---

CAFÉ MOULU
MAXWELL HOUSE
régulier,
sac 16 oz. **3.38**

ANANAS TRANCHÉS
DEL MONTE
Canada de fantaisie
bte 28 oz. **.69**

PÊCHES TRANCHÉES
OU MOITIÉS DEL MONTE
Canada de fantaisie
bte 28 oz. **.75**

SALADE DE FRUITS
DEL MONTE
Canada de fantaisie
bte 28 oz. **.75**

FARINE
FIVE ROSES sac 5 lb. **.95**

PÂTES ALIMENTAIRES
CATELLI:
Macaroni-long/coupé,
spaghetti,
spaghettini bte 16 oz. **.38**

CRISTAUX À SAVEUR
D'ORANGE
TANG 4 env. 3.5 oz. **.98**

FROMAGE TRANCHÉ
KRAFT Canadien
paq. 32 oz. **2.89**

COCA-COLA
bouteilles
consignées,
bouteille 750 ml **6/1.79**

SAUCE À LA
VIANDE
CATELLI bte 14 oz. **.53**

CHOW CHOW VERT
HABITANT
bocal 15 oz. **.89**

BETTERAVES MARINÉES
HABITANT
bocal 24 oz. **.65**

MARGARINE MOLLE
THIBAUT
cont. 1 lb. **.73**

CÉRÉALE
"SUGAR CRISP" POST
bte 400 gr. **1.09**

OIGNONS SUCRÉS
OU SURS
GATTUSO 12 oz. **.82**

OLIVES FARCIES
MANZANILLA
GATTUSO
bocal 15 oz. **1.29**

OLIVES NATURE
GATTUSO bocal 15 oz. **.99**

FROMAGE À TARTINER
"CHEEZ WHIZ"
KRAFT bocal 32 oz. **2.59**

BISCUITS
PEEK FREEN asst. 14 oz. **.99**

TARTINADE
GRENACHE
caramel, sucre &
fudge
bte 400 g **.59**

TABLETTES DE
CHOCOLAT
ROWNTREE
asst. paq. de 4s **.78**

PRODUITS "MÉTRO"

FÈVES JAUNES ou
VERTES
LONGUES
Canada Choix,
MÉTRO
bte 19 oz. **.48**

BETTERAVES
TRANCHÉES
MÉTRO
Canada de choix,
bte 19 oz. **.29**

DÉTERSIF EN POUDRE
MÉTRO
mousse-peu
bte 9.6 lb. **4.29**
bte 75 oz. **2.19**

BOUILLON BOEUF
BOVRIL CORDIAL
bouteille 8 oz. **1.64**

FRUITS EN COUPES
DEL MONTE
pêches, salade de fruits,
poires, ananas.
Canada de
fantaisie 4/5 oz. **1.06**

CÉRÉALE
"ALPHABITS" POST
bte 450 gr. **1.07**

MAÏS EN GRAINS
NIBLETS
Canada de fantaisie,
12 oz. **.45**

PRIX EN VIGUEUR
JUSQU'AU
25 MARS 1978

NOUS NOUS RÉSERVONS
LE DROIT DE LIMITER
LES QUANTITÉS

A découvrir chez



Joyeuses Pâques!

 JUS DE TOMATES MÉTRO Canada de fantaisie bte 19 oz. 4/1.00	 POIS VERTS DEL MONTE Canada de fantaisie, bte 10 oz. 4/.98	 FESSE DE JAMBON MERITE prêt-à-servir, découennée, sans jarret, un bout ou l'autre 1.15 lb.	 JEUNES DINDONS congelés Canada cat. A moins de 14 lb .75 lb.	 DIND-O-JUS FLAMINGO imprégnées Canada cat. A moins de 14 lb .95 lb.
--	--	---	--	---

SAUCE BBQ ou HOT CHICKEN
ST-HUBERT env. **.33**

MOUTARDE PRÉPARÉE
SCHWARTZ bocal 16 oz. **.45**

BOUILLON DE POULET
BOVRIL CORDIAL, bout. 8 oz. **1.25**

BISCUITS McCORMICK
McBig value, paq. asst. 23½ oz. **1.59**
Party Crackers, 350 gr. **.79**

Snackers 227 gr. **.69**
'Some of each' 340 gr. **.79**

MARGARINE DURE
DELSIE paq. 1 lb. **.45**

FÈVES AU LARD
CLARK bte 8 oz. **.32**

GROS BISCUITS POUR CHIENS
MILK BONE bte 32 oz. **1.28**

FANTASIES DE PÂQUÉS
Petit lapin COMETE asst. 1½ oz. **.89**

FAMILLE DE LAPINS
COMETE 2½ oz. **1.09**

BOULES DE CHOCOLAT
POLYNET 300 gr. **2.09**

CANNEBERGES ENTIÈRES
OU GELÉE bte OCEAN SPRAY 14 oz. **.61**

ASSIETTES CHINET
8¾" paq. de 40s **2.19**

DÉTERSIF EN POUDRE
ARCTIC POWER bte 2 kg. **2.49**

PAPIER DE TOILETTE
LADY SCOTT blanc ou asst., paq. 4 rouleaux **1.08**

SHAMPOING POUR CHEVEUX GEE
pour cheveux normaux, secs ou gras 350 ml **1.59**

EAU DE JAVEL
MIX-O cont. 128 oz. **.88**

SACS À SANDWICHS
BAGGIES paq. 50s **.44**

PELLICULE D'EMBALLAGE
STRETCH n SEAL 100 pi. **.88**

NOURRITURE SÈCHE POUR CHIENS,
GRAVY TRAIN cont. 8 kg. **6.29**

COUCHES NOUVEAU-NÉ
PAMPERS paq. 30s **1.99**

GIGOT D'AGNEAU
importé de Nouvelle-Zélande 4 à 6 lb. **1.38**
lb.

BACON
sans couenne MERITE 1 lb. **1.35**

SAUCISSES PORC/BOEUF
BOEUF MERITE lb. **.95**

CRETONS TAILLEFER
10 oz. **1.05**

SALADE DE CHOUX
TAILLEFER 32 oz. **1.05**

TOURTIÈRE TAILLEFER
16 oz. **1.23**

MINI SERVIETTES
STAYFREE adhésives bte 30s **1.79**

SHAMPOING POUR BÉBÉS
JOHNSON cont. 450 ml **2.29**

FRICADELLES DE MORUE CONGÉLÉES
portions de 2 oz lb. **.59**

SAUCISSES FUMÉES
HYGRADE 1 lb. **.89**

VIANDES CUITES TRANCHÉES
HYGRADE (Simili-poulet, viande-olive, cornichon-piment, bologne) 6 oz. **.55**

SAUCISSON SALAMI
tout boeuf HYGRADE 10 oz. **1.39**

JAMBON MIGNON
HYGRADE prêt-à-servir lb. **2.28**

LINGES TOUT-USAGE
CHIFFON-J paq. de 20 **1.89**

PAPIER D'ALUMINIUM
REYNOLD'S 12" x 50' **1.09**
12" x 150' **2.79**

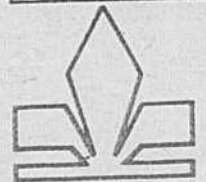

METRO

MESSIER SUPER MÉTRO INC.
650, boul. Fort-St-Louis,
Boucherville
RAYMOND PROVOST INC.
7, rue St-Pascal
Verchères

Propos de Bernard Loiselle, député de Chambly, concernant la construction de logements pour personnes âgées et familles

Le présent communiqué a pour but d'informer la population de la Rive-Sud de Montréal des problèmes de délais de construction pour les projets de logements pour personnes âgées et familles.

Sans vouloir accepter d'entrer dans une polémique avec le député Charbonneau, il est de mon devoir, je crois, de rétablir les faits concernant ses accusations sans fondement provenant sûrement d'une mauvaise connaissance des dossiers. Le projet Mont St-Hilaire:

Après avoir approuvé depuis deux ans le principe de la construction d'un projet pour personnes âgées au Mont St-Hilaire, la Société centrale d'hypothèques et de logement a finalement reçu une demande officielle que le 17 octobre 1977. Ce prêt a été approuvé le 25 novembre 1977. Il faut noter que la Société d'Habitation du Québec, organisme de la province, a demandé et reçu quatre demandes d'extension de la date limite prévue par les Accords Directeurs. Il est très regrettable qu'un membre de l'assemblée nationale ne se soit pas bien informé avant de faire de telles déclarations publiques.

Le projet de Bevoeil:

Ce projet de 30 logements pour familles faisait partie de la programmation de la Société d'Habitation du Québec de 1976. Un accord de principe avait été communiqué par la Société centrale d'hypothèques et de logement le 30 décembre 1976. Jusqu'à présent aucun plan n'a été soumis à l'exception des épures préliminaires originales pour la réalisation du projet.

Quant aux autres projets mentionnés par M. Charbonneau à Otterburn Park, Contrecoeur, St-Denis-sur-Richelieu, Bevoeil, St-Hilaire, on se doit de mentionner qu'en aucun temps la Société d'Habitation du Québec n'a confirmé ces projets en les inscrivant

dans leur programmation soumise à la S.C.H.L. pour les années 76 et 77.

En dernier lieu, M. Charbonneau semble

croire que le fait de ne pouvoir prêter aux municipalités les fonds mis à la disposition de la Société centrale d'hypothèques et de

logement puisse retarder la mise en place de projets me semble un peu farfelu. On sait très bien que la Société d'Habitation du Québec

peut fonder de pouvoir des organismes municipaux qui peuvent entreprendre en son nom les réalisations sans délai, comme d'ailleurs

c'est le cas à Montréal. Il n'est donc pas réaliste d'attribuer à la Société centrale d'hypothèques et de logement des retards indu-

quand en réalité celle-ci a permis un investissement d'environ \$1,300,000,000 dans la province de Québec en 1977.



Que pourrions-nous faire aujourd'hui pour économiser l'électricité?

Ménager l'eau chaude!

Le chauffe-eau consomme beaucoup d'électricité : sur demande, il doit satisfaire tous nos besoins d'eau chaude.

Il faut donc s'assurer qu'il est bien isolé et installé dans un endroit tempéré. Les conduits doivent être enveloppés d'isolant, ce qui empêche l'eau de se refroidir en cours de route.

Quand on sait qu'un seul robinet qui fuit à raison d'une goutte à la seconde, peut gaspiller jusqu'à 175 gallons d'eau chaude par mois, il importe de vérifier ceux de la salle de bains, de la cuisine, de la salle de lavage, du sous-sol... S'ils gouttent, les solutions sont simples : prendre la bonne habitude de les fermer après usage ou remplacer les rondelles usées.

Et pourquoi ne pas sensibiliser toute la famille au fait qu'il est plus avantageux de prendre une douche rapide qu'un bain extravagant ?

Il s'agit là d'un bon moyen de ménager l'eau chaude et d'économiser électricité et argent!

Éliminons le gaspillage d'électricité... là où ça compte vraiment et nous contribuerons à réduire la demande croissante d'énergie.

Economisons l'eau chaude.

**Lisez
et
faites lire
La
Seigneurie**



**Dans la mesure du possible,
économisons l'électricité.**

Les 304 logements de la Terrasse Val Des Bois de Ste-Julie

Sous le thème "Un Toit Pour Toi" avait lieu, jeudi dernier à Ste-Julie l'ouverture officielle de "La Terrasse Val Des Bois". Ce complexe domiciliaire rejoint toutes les normes de qualité des grands buildings, son site géographique d'une beauté rare permet aux locataires d'avoir un logement de ville en pleine nature.

Campeau, responsable de la construction et de la réalisation du projet faisait part de toutes



Les bureaux de location sous la responsabilité de Jean-Marc Painchaud, agent de location.

les précautions prises lors du choix de l'emplacement. Il est nécessaire de mentionner ici, disait-il, que ces logements à prix très raisonnable offrent tous les services nécessaires, église, écoles, théâtres ainsi qu'un Centre d'achat bien organisé. Près de la Transcanadienne et de la Nouvelle route de l'acier, la 30, Les communications avec les

grands centres et la région métropolitaine

sont des plus faciles. Au coeur même d'une

multifamiliale" encore pour plusieurs décades. Plusieurs spécialistes recommandent de vivre intensément sa vie plutôt que de capitaliser sur une maison

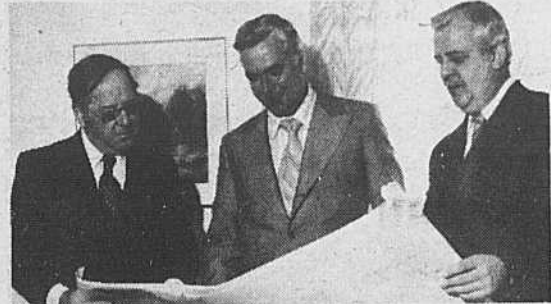

De gauche à droite, MM. Géo. Gagnon, André Campeau, André Guénette, tous directeurs, fières de leur magnifique projet.

Nos concepteurs et réalisateurs du complexe La Terrasse Val Des Bois, avons figuré nos coûts de location en fonction de nos coûts de construction afin que la moyenne du loyer payé n'affecte pas plus de 21% le revenu annuel moyen.

nature plus que généreuse, les amateurs de sports sont bien servis les résidents bénéficient d'un magnifique Centre d'équitation, de plusieurs pentes de ski, de piscines, de courts de tennis extérieurs et intérieurs. Dans un rayon de 5 milles seulement, plusieurs terrains de golf offrent aux adeptes de ce sport, les plus beaux parcours.

Monsieur Georges Gagnon, responsable des services après location, a lui aussi participé à la réalisation de ce complexe domiciliaire, homme de grande expérience dans ce domaine, il est aussi propriétaire du luxueux building Le Carrefour de Montréal-Nord. Son rôle est de voir au mieux être des locataires de La Terrasse Val

Ce projet de 304 lo-

terrasses VAL des BOIS

102 BOUL. HAUT-BOIS, STE-JULIE

SERVICES	LOCATION	TAUX
STATIONNEMENT AVEC PRISE	CHAUFFAGE ÉLECTRIQUE THERMOSTAT INDIVIDUEL CUISINIÈRE - RÉFRIGÉRATEUR TAPIS MUR À MUR SERVICE D'INTERCOM SERVICE DE CONCIERGERIE ESPACE DE RANGEMENT INSONORISATION SALLE DE LAVAGE	2 1/2 pièces \$160.00
PROXIMITÉ ÉCOLE		3 1/2 pièces \$180.00
PISCINE MUNICIPALE		4 1/2 pièces \$230.00
FACE CENTRE ACHAT		5 1/2 pièces \$265.00
TERRAIN DE GOLF PENTE DE SKI		



Vue d'une pièce décorée par Gilbert Ouellette, décorateur ensemblier du "Centre de décoration Beauchesne inc., de Ste-Julie.

gements est en voie de prolongement.

Monsieur André Guénette, responsable de la mise en marché du complexe La Terrasse Val Des Bois, soulevait un point digne de mention, pour lui, dans la conjoncture économique actuelle, mieux vaut louer sa maison que de l'acheter. Le coût des matériaux de construction, le coût de main-d'oeuvre, les frais d'entretien, les taxes, les assurances etc., rendent la maison unifamiliale difficilement accessible au salarié moyen.

Des Bois. Lors de l'ouverture officielle, il annonçait la mise sur pied d'un **Concours de décoration intérieure** pour tous les locataires. Il s'agit là, dit-il, d'un concours basé plutôt sur la créativité, l'ingéniosité et le bon goût que la somme d'argent affectée à la décoration. M. G. Ouellette, décorateur ensemblier qui a réalisé la décoration des appartements modèles, s'est vu confier la tâche de juge en la matière, c'est donc le **15 juillet prochain** qu'il aura le plaisir de remettre au gagnant une récompense plus que substantielle.

Tout individu qui consacre plus de 25% de son revenu à des fins d'habitation doit s'attendre à vivre une vie de sacrifice, le plus souvent au détriment de ses activités sociales mêmes. En Amérique du Nord, la plus grande relance économique ne pourrait rien changer à cette ligne de pensée moderne "L'ère est à la maison

En fin de semaine, dirigez-vous vers Ste-Julie, à la Terrasse Val Des Bois et avec J.-Marc Painchaud faites donc le tour du propriétaire, ensuite, ensemble on parlera du génie créateur de nos constructeurs québécois.



ENFIN!

un **TOIT** pour **TOI**

UNE RÉALISATION:
CAMPEAU, GAGNON,
GUENETTE Inc.

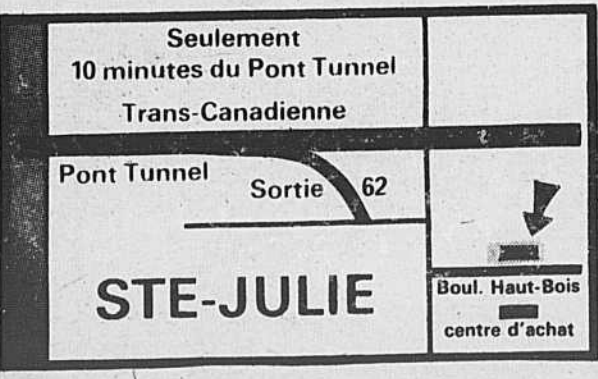

- CONFORT
- LOISIRS
- SECURITE

AGENT DE LOCATION: **UNITÉ 102 - SUITE 201**
 Jean-Marc Painchaud
 INFORMATION: 649-5009
 Semaine: de 9 @ 21 heures
 Sam. Dim.: de 12 @ 18 heures

Eclatant succès pour BOJOC

Nous étions 85 au départ vendredi le 17 février à 19:00h à l'école Antoine Girouard. Nous sommes arrivés à St-Donat vers 21:00h et on a été accueillis par Jean-Marc Cadieux qui nous introduit à cette fin de semaine.

Chacun va ranger son linge dans sa chambre puis on se rend au pied de la montagne pour choisir ou ranger notre équipement.

De retour à l'auberge

la danse commence et elle dure jusqu'à 12:15. Pour manifester le désir de rester sur place et de ne pas regagner les chambres plusieurs se sont mis à chanter et à danser "même sans musique".

Samedi matin le réveil à 7:30h, suivit, des exercices pour mériter notre déjeuner fixé pour 8:00h. Puis le ski de 9:00h à 12:00h, le dîner jusqu'à 1:15h et encore du ski jusqu'à



Fin de semaine de ski 78': Marie, Manon

4:00h à 4:15h une première partie de ballon-balai est mise sur pied avant le souper fixé à 5:00h. Après le souper chacun fait ce que bon lui semble et attend la danse de 9:00h. Entre temps, pour tous ceux qui le désiraient, un tournoi de ping-pong était organisé de 8:00h à 9:00h. Il faut souligner que pour les garçons le tournoi fut remporté

par un membre du Club BOJOC. Après la danse "certains" ne voulant toujours pas aller dormir mettent sur pied, avec un moniteur, des jeux d'habileté et de cartes.

Dimanche matin les exercices quotidiens et le ski après déjeuner; une partie de ballon-balai était organisée après le dîner et des jeux pour ceux qui ne

feraient pas de ski durant l'après-midi. Vers cinq heures, l'heure critique. Ce fut le départ chose qu'il nous était malheureusement impossible de

retarder et ceci à la grande déception de chacun. Il me semble que tous et chacun ait bien aimé sa fin de semaine et veuille y retourner

l'an prochain. Un sondage sera mis sur pied prochainement pour s'en assurer.

Marc Bergeron, Organisateur.

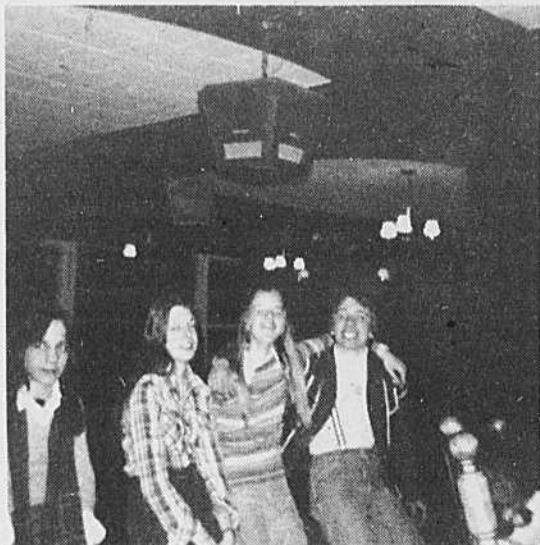

Fin de semaine de ski 78': Normand, Christine, Annie, Johanne.



Fin de semaine de ski 78': Auberge la Perrière

Hélène Artisanat

LE RENDEZ-VOUS DU PRINTEMPS POUR LA MODE FÉMININE. A CHAQUE VENDREDI SOIR DE 19:30 P.M. À 20:30 P.M., MINI PARADE DE MODE EN VITRINE ET EN MAGASIN POUR MIEUX VOUS SERVIR, MESDAMES.

CADEAUX POUR LA MAISON
POUR ELLE - LUI - MARIAGE

RABAIS DE
50%



PLAN MISE DE CÔTÉ

VISA CHARGEX
MASTER CHARGE

AUSSI EN SPÉCIAL
PYJAMA MISS HÉLIOS
COL. ROULÉ MISS HÉLIOS
MONTRE MARCEL BOUCHER

25%



Boutiques Fort St-louis

JOYEUSES PÂQUES



650 FORT ST-LOUIS, BOUCHERVILLE 655-1544

A De Montagne

Exposition des élèves du secteur professionnel

Grand brouhaha à l'école De Montagne vendredi soir dernier: les élèves du secteur professionnel exposaient leurs travaux et faisaient la démonstration de leur nouvelle science. De nombreux parents avaient répondu à l'invitation et ils ont pu constater qu'il se fait à l'école du travail

sérieux. L'adjoint de secteur, M. André Briscot, l'adjoint d'unité, M. Norman Henri, et plusieurs professeurs étaient sur place pour répondre aux questions des visiteurs.

C'est la deuxième fois qu'une telle exposition a lieu et il semble qu'elle deviendra une tradition car elle



filles comme aux garçons mais dans la pratique les arts appliqués et l'étalage recrutent toutes les filles.

L'exposition comprenait une grande quantité d'oeuvres d'étudiants en arts appliqués (maquettes, encres, sculptures, etc.) et en étalage, oeuvres souvent remplies de fraîcheur et

d'invention. A l'étage supérieur nous avons pu circuler librement dans tous les ateliers, examiner les travaux des élèves et en voir certains travailler avec beaucoup d'application à la fabrication de pièces mécaniques. Une visite intéressante qui faisait découvrir une nouvelle facette de l'école.

J.L.

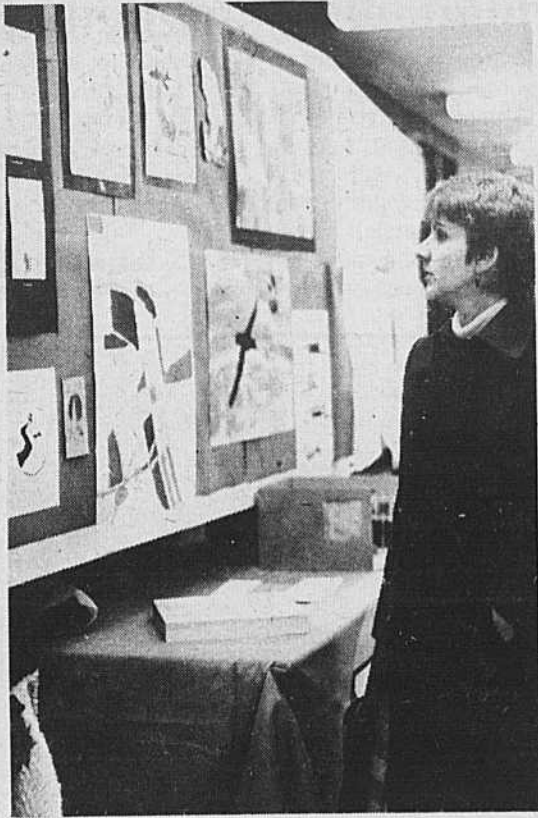

pour les élèves du secondaire IV et V dont la répond à un besoin de connaître autant de parents que des autres élèves de l'école.

Le secteur technique

comprend six ateliers plupart se dirigent vers le marché du travail à la sortie de l'école. Ces ateliers sont: mécanique automobile, mécanique d'ajustage, cons-

truction et rembourrage, électrotechnique, arts appliqués et étalage (cours unique à De Montagne à la Régionale). En principe ces ateliers sont ouverts aux

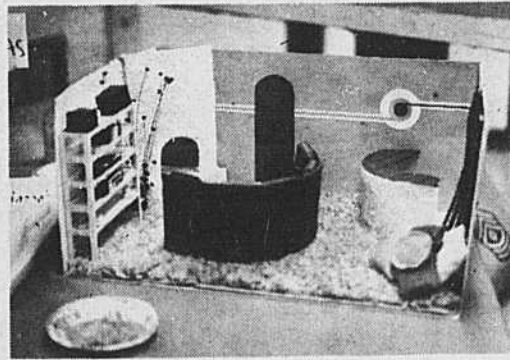

450 BOUL. DE MORTAGNE
BOUCHERVILLE

655-3060

COURTIER EN IMMEUBLES

PROBITEC Inc.



Boucherville. Nouveau sur le marché! Très beau bungalow près de tous les services. 7 pièces en tout. Piscine, cabanon, foyer au salon.



Boucherville. "La Québécoise", chauffage électrique, propriété très propre. Près des services et face à un parc.
M.L.S. 671



Rosemont. 26 logements meublés, excellent secteur 4.5 X revenu. Faites une offre.
M.L.S. 679



Boucherville. Bungalow près de tous les services, foyer au salon, taxes basses.
M.L.S. 657



Montréal-Nord. 4 logements complètement renovés en 1974, fenêtres aluminium, \$39,900.
M.L.S. 670

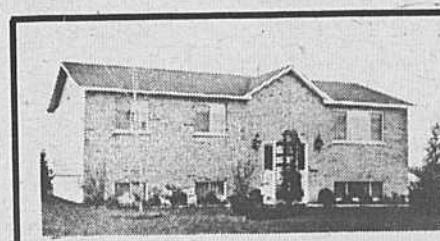

Ste-Julie. Sur un terrain de 9200 p.c., bungalow 1975, beau grand sous-sol éclairé à finir. Base pour 2 foyers.
M.L.S. 642



Ste-Julie. Grand bungalow de 6 pièces, très bonne construction, base de foyer. Beau secteur \$41,500.
M.L.S. 650



Boucherville. Bungalow 1976, très belle décoration, sous-sol isolé, air climatisé central.
M.L.S. 659



Boucherville. Nouvelle inscription! Bungalow 1973, 10 pièces, salle à diner, foyer au sous-sol, piscine, cabanon, paysagé. Clôturé.
M.L.S. 678

Rencontre avec deux écrivains

Le Ministère des Affaires culturelles a entrepris il y a quelques semaines une vaste campagne de sensibilisation à la littérature québécoise et à la lecture. "Livrez-vous à la lecture des auteurs québécois", disent les affiches publicitaires.

Un des moyens d'action du Ministère est d'offrir gratuitement aux bibliothèques publiques des œuvres d'auteurs québécois. Ainsi la bibliothèque municipale de Boucherville a reçu 130 volumes comprenant des romans, de la poésie, de la littérature pour les

enfants. Ces livres ont été placés bien à la vue des lecteurs sur l'étagère réservée aux nouveautés.

Toujours dans le but de promouvoir la littérature québécoise le MAC a organisé une tournée des auteurs et le 30 mars prochain deux écrivains viendront rencontrer leur public à Boucherville. Il s'agit d'un poète, M. Gilbert Langevin, prix Du Maurier 1966, collaborateur à diverses revues dont Liberté, La barre du jour. Pauline Julien a fait un long-jeu de ses poèmes. L'autre auteur est M. Michel

Desrosiers qui a publié un essai, L'Envol des Corneilles.

Cette rencontre se tiendra à la salle du Conseil, le 30 mars. les discussions porteront sur: les thèmes véhiculés, les méthodes de travail, l'édition de l'oeuvre, les attentes de l'écrivain face aux lecteurs, la littérature québécoise et le rôle du MAC, etc.

Voilà une soirée qui promet d'être intéressante et qui pourrait bien être le début d'une série de rencontres avec nos écrivains.

J.L.

Mouvement scout Saint-Louis, 43^{ème} Saint-Jean. 3^{ème} Meute: Louveteaux-Filles

Animateurs:

Patrice Pharend, Carmen Lacombe, Marie-Céline Bourgault, Monique Beausoleil.

Après avoir suivi les cours de formation, les animateurs commentent leurs activités en octobre 1977. Dès les premières rencontres, les 21 fillettes de 9-10-11 ans inscrites à cette meute, sont enthousiasmées par le dynamisme des animateurs.

Les louveteaux filles participent à la distribution du "Prions en Eglise". On remarque leur présence à la guignolée. La livraison du feuillet paroissial et à la messe de minuit où

quelques-unes personifiaient des anges.

A l'automne, on s'initie à la technique des noeuds et, l'une des deux grandes chasses dont le thème était Noël se terminait par une fête incluant échange de cadeaux.

Nous revenons en janvier avec une journée de glissade à Saint-Bruno. La promesse eut lieu le 26 février au Centre Communautaire. Nous apprécions la présence du Père Loup et du Chef de Groupe. Un repas communautaire suivi d'une soirée récréative mettait fin à cette rencontre. L'engagement

de chacune des fillettes fut très bien préparé. une sortie est prévue pour très bientôt et, le camp d'été en fait rêver plus d'une...

Au nom du Conseil d'Administration et celui des parents, sans aucun doute, nous félicitons et remercions les animateurs: Carmen, maman de trois enfants: Patrice, Monique et Marie-Céline qui tout en travaillant poursuivent leurs études. Un merci tout spécial à Marie-Céline, qui d'Ahunatic, tous les vendredis soirs, par métro et autobus vient animer ces réunions avec nos jeunes de Bou-

cherville. La collaboration des parents est importante pour la bonne marche des activités et des sorties. N'hésitez pas à communiquer avec les animateurs bénévoles de vos enfants...

L'animation au mouvement scout ne peut se faire sans l'aide de personnes dévouées et aimant les jeunes. Si vous avez un peu de disponibilité et le désir d'être utiles dans votre paroisse, communiquez à 655-0259. Septembre 1978 sera bientôt là, et nous aurons besoin de vous.

Céline Ouellet, Publicitaire

Association féminine St-Louis

Le 29 mars, nous aurons une rencontre avec des représentants du Centre Communautaire pour l'économie de l'Énergie.

Le 5 avril, nous irons à la cabane à sucre à Ste-Victoire de Sorel. Départ en autobus à 10h.30, retour vers 4h.00. Vous devez ré-

server avant le 31 mars en appelant Denise Rivard 655-8357 ou Jeanne Beaudoin 655-0981. le 12 avril, il y aura un bingo, pour les membres seulement, au centre Communautaire. Chacune devra apporter un petit cadeau.

Agathe Gaudet, Publicitaire

Les 06:00 — 09:00
proesses du matin
Jacques Proulx
CKAC 73

RÉJEAN BISSONNETTE PAUL AUBRY

LES CARROSSERIES DESROCHERS INC.



D'ÉBOSSAGE PEINTURE

700 DES ATELIERS, BOUCHERVILLE, 655-8180 QUÉ.

7 SPÉCIALISTES À VOTRE SERVICE EN TOUT TEMPS

DÉBOSSAGE PEINTURE

TRAITEMENT À L'HUILE (ANTI-ROUILLE)

MÉCANIQUE GÉNÉRALE

AVEC SERVICE COMPLET CHANGEMENT D'HUILE GRAISSAGE, ETC.

TOUT GENRE DE TRAVAUX: ACCIDENTS



8:00 a.m. à 8:00 p.m. du lundi au jeudi
vendredi 8:00 a.m. à 6:00 p.m.

SERVICE DE REMORQUAGE AUX MÊMES HEURES

\$5.	\$5.	\$5.	\$5.	\$5.	\$5.	\$5.	\$5.	\$5.	\$5.	\$5.	\$5.	\$5.
★	Cette carte d'escompte a une valeur de \$15.00 lorsque complétée.											
\$1.	Elle est échangeable contre de la marchandise en magasin à prix régulier.											
\$1.	Elle n'est pas applicable sur des marchandises en vente											
\$1.	BOUZIQUE UNISEX											
\$1.	JA-LU											
\$1.	450 Boul. Mortagne, Boucherville 655-8223											
\$1.	\$1.	\$1.	\$1.	\$1.	\$1.	\$1.	\$1.	\$1.	\$1.	\$1.	\$2.	\$2.

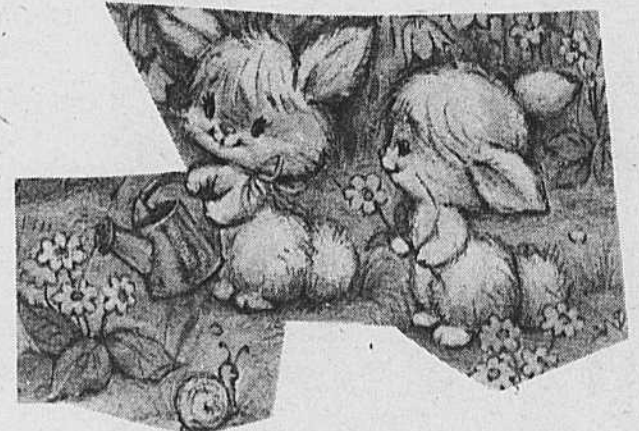

Profitez de votre cartes d'escompte pour Pâques

JA-LU C'est pour tout le monde

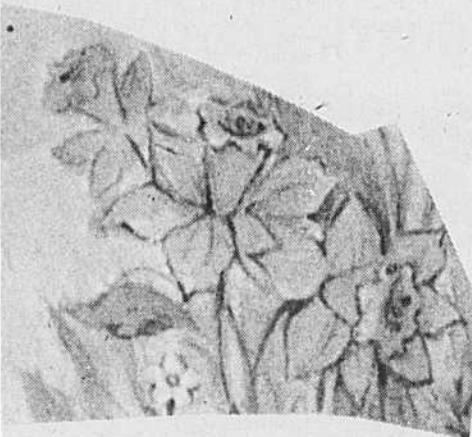

JA-LU BOUZIQUE UNISEX

450 Boul. Mortagne, Boucherville 655-8223

"PLAN MISE DE CÔTÉ"



A L'ENSEIGNE DU QUÉBEC Le Permanent

**A
vendre**

**Centre d'achats
la Seigneurie
280 Fort St-Louis,
Boucherville**

655-1375



A LA CAMPAGNE. Magnifique cottage canadien, terrain 1 1/2 arpent, secteur tranquille, plusieurs bâtiments. Pour plus de détails, Exclusif, Céline Beaudet, 655-1375, 655-4236



BOUCHERVILLE. Luxueux bungalow adossé au golf, 7 pièces, foyer, garage double. Pour information, Céline Beaudet, 655-1375, 655-4236



St-Bruno. Prix demandé \$95,000, négociable. Foyer double, salle à manger, belle décoration, dans le plus beau secteur de St-Bruno. Exclusif. Céline Beaudet, 655-1375, 655-4236

**OUVERT 7 JOURS
PAR SEMAINE
INCLUANT
LES JOURS
FÉRIÉS.**

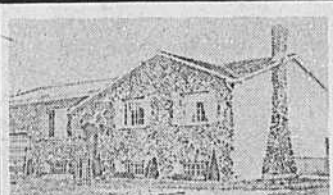

VISITE LIBRE: Dimanche le 26 mars 1978 de 14h à 16h au 831 Bougainville, Boucherville. Splendide bungalow. Venez visiter vous ne serez pas déçu. M.L.S. Pauline Godin, 655-1375

Ste-Julie DDHB. Terrain boisé 15,368 p.c. \$1.00 le pied. Tous les services y sont. Rue pavée. M.L.S. Jean-Guy Auclair, 655-1375, 649-2154

Boucherville. Cause transfert. Bungalow 5 pièces, salle familiale avec bar et foyer, garage. Venez voir. M.L.S. Jocelyne Laurier, 655-1375, 655-9100



Boucherville. Joli bungalow dans la Seigneurie. Taxes seulement \$718.. 7 pièces avec sous-sol fini. Exclusif. Lucette Philibert, 655-1375, 655-8037

Boucherville. 10 ans tout briques, 5 chambres, garage. A voir. M.L.S. Jocelyne Laurier, 655-1375, 655-9100

Boucherville. Bungalow 3 chambres, salle familiale, bureau, 2 salles de bain, terrain extraordinaire. Exclusif, Marie-Claude Morin, 655-1375, 655-7986



Boucherville. Aubaine! Joli cottage 5 pièces, 3 chambres à coucher, décoration impeccable, beau secteur, taxes \$648.50. M.L.S. Lucette Philibert, 655-1375, 655-8037



Boucherville. Très grand split level pierre et brique, 10 pièces, 5 chambres. Il y a tout dans cette maison. Taxes seulement 975.00 Venez voir. M.L.S. Jean-Guy Auclair, 655-1375, 649-2154



Ste-Julie DDHB. Joli bungalow '71 tout brique avec garage, foyer au sous-sol, terrain boisé. Taxes \$810, près des écoles. Libre 1er juillet. Appelez M.L.S. Jean-Guy Auclair, 655-1375, 649-2154

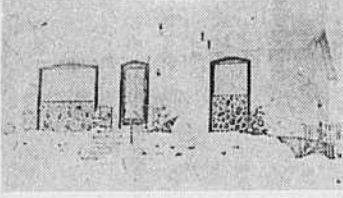

Ste-Julie. Coquet bungalow 5 pièces, poêle Franklin, terrain 6120 p.c., taxes raisonnables. M.L.S. Huguette Schadegg, 655-1375, 655-1079

Ste-Julie. Coquet bungalow construction récente, sous-sol semi-fini, très beau terrain clôturé. M.L.S. Huguette Schadegg, 655-1375, 655-1079



Boucherville. Spacieux bungalow, sous-sol fini en bureaux. Idéal pour professionnel, foyer, piscine, magnifique terrain, M.L.S. Huguette Schadegg, 655-1375, 655-1079

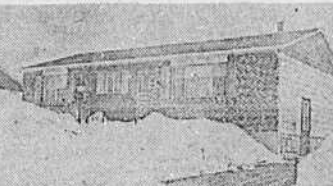

Ste-Julie. Coquet bungalow secteur recommandé, maison très bien décorée Une visite en vaut la peine. M.L.S. Pauline Godin, 655-1375

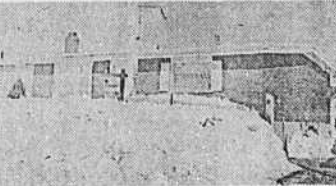

Boucherville. Bungalow choisi pour vous, décoration impeccable. Endroit très tranquille où les gens sont fiers. Pour information, M.L.S. Pauline Godin, 655-1375



Boucherville. Style "Montagnard", salle familiale avec foyer, beau grand terrain avec patio. M.L.S. Margot Thériault, 655-1375, 655-2578



St-Gabriel. Chalet Suisse, formidable foyer, salle de séjour, Plage privée. Région De Lanaudière. M.L.S. Margot Thériault, 655-1375, 655-2578



Ste-Julie. Cottage Canadien très luxueux. Soyez curieux venez visiter. M.L.S. Margot Thériault, 655-1375, 655-2578



Spécial Boucherville. Bungalow 29 X 40, 4 chambres, décoration par professionnel. Pour information, M.L.S. Jacques Dupras, 655-1375, 255-5967



Spécial Boucherville. Bungalow 3 chambres. Paysage de quoi vous faire rêver. Taxes \$467.19. M.L.S. Jacques Dupras, 655-1375, 255-5967

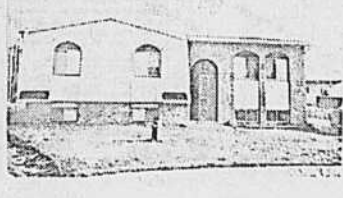

Spécial Boucherville. Bungalow très grand avec 12,699 p.c. de terrain. Cartier résidentiel. Prix demandé seulement \$43,000. M.L.S. Jacques Dupras, 655-1375, 255-5967



Boucherville. Cottage semi-détaché, sous-sol fini, foyer. Un vrai petit bijou. Venez le voir. M.L.S. J. Quenneville, 655-1375, 655-8827

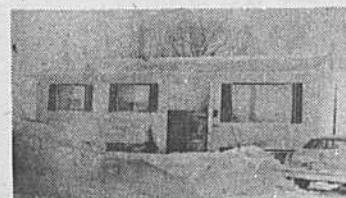

Boucherville. Très jolie propriété impeccable, beau terrain. Prix très raisonnable. Venez constater. M.L.S. J. Quenneville, 655-1375, 655-8827



Boucherville. Cuisine, salon, salle à manger, sous-sol fini, piscine creusée en béton. Taxes très raisonnables. Vite venez la visiter. M.L.S. J. Quenneville, 655-1375, 655-8827

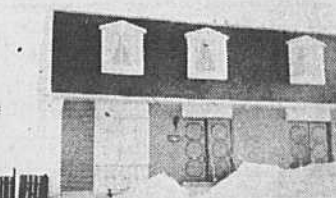

Boucherville. Cottage 5 pièces, décoration jeune. Venez voir. M.L.S. Jocelyne Laurier, 655-1375, 655-9100



Boucherville. Secteur est. Bungalow brique et pierre, salle à manger, solarium avec foyer, piscine, terrain 7,000 p.c., arbres matures, sous-sol fini peut aussi servir de bachelor. M.L.S. Andrée Narbonne, 655-1375, 467-9274

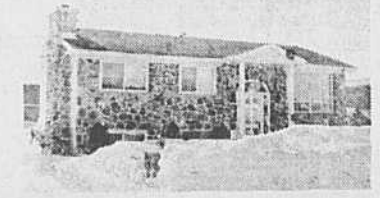

Boucherville. Dans La Seigneurie, bungalow s/e garage indépendant, piscine creusée, foyer pierre des champs, sous-sol fini. Sortie extérieur. Une aubaine. Faut voir. M.L.S. Andrée Narbonne, 655-1375, 467-9274

Lancement du Livre "100 questions sur l'indépendance"

C'est lundi le 13 mars dernier qu'avait lieu à l'Auberge Richelieu le lancement du second volume de La collection 100 Questions intitulé "100 Questions sur l'indépendance".

Les deux auteurs, M. Bernard Loiselle, député du comté de Chambly à la Chambre des communes et M. Pierre Harvey, économiste et conseiller au programme du parti Québécois et membre du Comité national du Référen-

dum, ont présenté dans le même volume, chacun 50 Questions-Réponses sur les deux thèmes. Rédigées son concertation, Les questions-réponses sont simples, précises et honnêtes... Oui ou Non à l'Indépendance.

Le livre publié aux Editions Paul Dottini Inc., est présentement disponible dans tous les kiosques. C'est un document historique très précieux, c'est aussi un outil indispensable pour quiconque demeure encore indécis sur cette question, particulièrement à l'approche du Référendum.

Le lancement s'est fait en présence de nombreuses personnalités politiques. Monsieur Bernard Loiselle avait comme invités d'honneur L'Honorable Jeanne Sauvé, ministre des communications, M. Jacques Olivier, député de Longueuil ainsi que Le Sénateur M. Jean Marchand. M. Pierre Harvey avait à ses côtés M. Camille Laurin et Marcel Léger, tous deux ministres dans le cabinet québécois et M. gerald Godin, député du Comté de Mercier.

L'Editeur, M. Paul Dottini, dans sa présentation remercia Les deux auteurs, pour la qualité de leur travail, car disait-il, conscient de la gravité du geste qu'il va poser, tout Québécois, tout Canadien a le droit d'exiger d'obtenir tout ce qui peut l'éclairer honnêtement sur les deux options.

Puis il invita les deux auteurs à dédicacer à leurs invités de marque, des exemplaires numérotés, hors-série, gravés or, du volume "100 Questions sur l'indépendance" Les auteurs se sont ensuite prêtés aux interviews des représentants de la télévision, de la Presse parlée et écrite.

Dans l'assistance on remarquait la présence de plusieurs amis et collaborateurs du député de Chambly, M. Bernard Loiselle, entre autres m. et Mme J.-J. Barrette, M. et Mme N. Fontaine, M. et Mme M. Chapdelaine, M. et Mme F. Francescutti, M. et Mme B. Perron, M. Mme Huet Desmarais, Mme M. Tétraut, Mlle S. Lozeau, M. R. Carpentier, Mlle L. Trudeau, Mlle C. Karam, Mlle C. Greene, M. et Mme C. Bradley, M. Armand Waelpu, M. et Mme D. Héту, M. et Mme J.P. Bélainsky, M. G. Trudeau, M. M. Dalpé, M. L. Deslauriers, M. J. Déry et plusieurs autres.

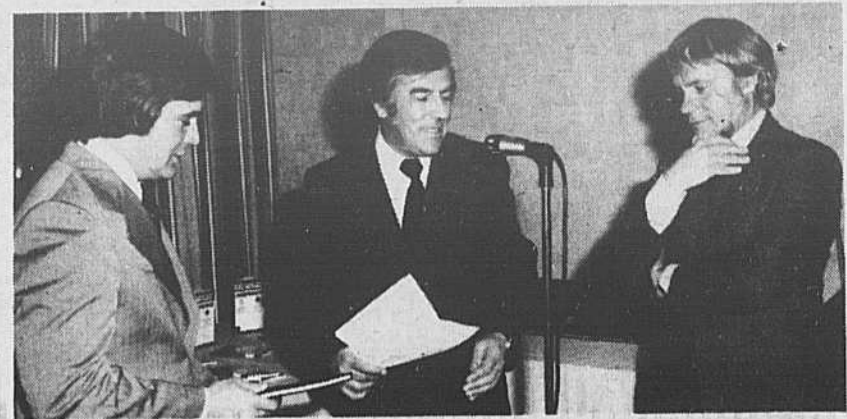

L'éditeur M. Paul Dottini remerciant les deux auteurs du livre "100 questions sur l'indépendance" à sa droite M. Bernard Loiselle, député de Chambly, à sa gauche M. Pierre Harvey du Parti Québécois.



Parmi les distingués invités l'on remarquait la présence de M. Marcel Léger... Mme Jeanne Sauvé...M. le Docteur Lionel Gendron l'auteur du prochain volume intitulé "La Sexualité"...M. Camille Laurin...M. Pierre Harvey...M. Jean Marchand...M. Bernard Loiselle



De gauche à droite M. Marcel Léger Mme Jeanne Sauvé, Loiselle M. Bernard Loiselle recevant le volume hors série lors du lancement du livre "100 questions sur l'indépendance".

POUR PÂQUES Spécial Marylaine



CORDE DE JUTE

1 LIVRE RÉG.: \$3.95

SPÉCIAL → 2.95

1/2 LIVRE RÉG.: \$1.95

SPÉCIAL → 1.59

LAINES À FILER

5 ONCES RÉG.: \$4.20

SPÉCIAL → 3.19

2 ONCES RÉG.: \$1.65

SPÉCIAL → 1.25

MURALE TAPIS

RÉG. \$28.98

"KIT" SPÉCIAL → 22.98

"KIT" COUSSIN

RÉG.: \$20.98

"KIT" SPÉCIAL → 17.98

SAC TRICOT

RÉG.: \$5.25

SPÉCIAL → 4.25

Marylaine ENRG.

280 FORT ST-LOUIS

Place La Seigneurie 655-7170

CHOIX QUALITÉ
TOMBEZ EN AMOUR
AVEC NOTRE
NOUVELLE
COLLECTION DE
BIJOUX
DU PRINTEMPS

UN CHOIX VARIÉ POUR TOUS LES GOÛTS
BAGUES, CHÂÎNES, BRELOQUES...
EN OR

NOUS AVONS UNE
SÉLECTION DE
MONTRES DES PLUS
PERFECTIONNÉES



DANS
SEIKO-
BULOVA-
CARDINAL

Nous perçons les oreilles

SPÉCIAL
\$5.00 et \$7.95

GARANTIE



BIJOUTERIE R.LEBEL

PLACE BOUCHERVILLE
BOUL. DE VARENNES

655-5551

Marcel Mc Neil,
Dir. Promotion
271 rue François-Sé-
guin,
Boucherville, Qué.,
Tél.: (514) 655-9605

Ministère de la défense nationale

Promotion de la santé: le ministère des affaires sociales réalise une 1^{ère} phase d'intervention



NICOSIE (CHYPRE)... Le soldat Alain Racicot (à gauche), fils de M. et mme H. Racicot, de Boucherville (Québec), le caporal Michel Poulin, fils de M. et mme R. Poulin, de Saint-Martin (Québec) et le caporal Marcel Leclerc, de Granby (Québec), sont affectés pour six mois au contingent canadien de la Force de maintien de la paix des Nations Unies à Chypre. Ce contingent de 515 hommes est surtout composé de membres du 2^e Bataillon du Royal Canadian Regiment, de Caquetown (Nouveau-Brunswick) (PHOTO FORCES CANADIENNES)

"La promotion de la santé sous toutes ses formes et plus particulièrement la question de la nutrition, l'usage du tabac et l'abus des médicaments, revêtent pour le gouvernement du Québec un caractère prioritaire". C'est sur ces mots que monsieur Denis Lazure, ministre des Affaires sociales, lançait la campagne de contre-publicité de son ministère qui a débuté le 4 mars sous le thème "Au Québec faut se tenir... en santé".

On se souviendra qu'en septembre 1977, monsieur Lazure rendait publiques les orientations de la politique québécoise en matière de nutrition dont le but ultime est l'amélioration de la santé par l'acquisition de saines habitudes alimentaires. La campagne de con-

tre-publicité qui s'annonce rejoint l'un des objectifs de la politique de nutrition et vise à inciter tous les Québécois à reprendre leur santé en main.

En effet, le coût des traitements des maladies associées à nos habitudes alimentaires dépasse annuellement \$200 millions. C'est surtout par une mauvaise alimentation que les Québécois endommagent le plus leur santé; quant à l'usage du tabac et à l'abus des médicaments, l'on calcule qu'ils sont à l'origine de traitements dont le coût se situe autour de \$80 millions par année pour chacun de ces éléments. La campagne de contre-publicité s'attache donc avec plus de vigueur à la promotion de nouvelles habitudes alimentai-

res.

Cette initiative du ministère des Affaires sociales a été rendue possible grâce au produit de la taxe de 2% sur la publicité électronique, annoncée par le ministre des Finances du Québec le printemps dernier: produit destiné à défrayer le coût de campagnes publicitaires visant à protéger le consommateur. Elle s'inscrit dans le cadre d'une vaste action d'information et d'éducation des Québécois entreprise sous l'égide du Comité ministériel permanent sur le développement social. En juillet 1977, en effet, le ministre d'Etat au développement social, monsieur Pierre Marois, présentait au Conseil exécutif un mémoire identifiant la nécessité d'une action concertée

pour améliorer la qualité de vie et le niveau de santé des Québécois.

L'approbation de ce projet par le Conseil des ministres a entraîné, entre autres mesures, la mise en oeuvre de la campagne qui s'ouvre aujourd'hui pour laquelle \$850,000 ont été confiés au ministre des Affaires sociales à même les sommes recueillies par la taxe de 2%.

Les efforts entrepris aujourd'hui ne constituent qu'un point de départ et un seul des éléments d'une politique de promotion de la santé et de prévention des maladies. Ils s'accompagneront dans l'avenir, et dans d'autres secteurs, tels le milieu scolaire, de programmes d'information et de mesures diversifiées.

L'horaire de la peur

Voilà ce qui différencie les hommes dans une situation dramatique. Le poltron a peur avant le danger. L'individu moyen a peur durant le danger. Et l'homme courageux n'a peur que lorsque le danger est définitivement écarté.

Maréchal Joffre

Nouveau!

A l'occasion de Pâques!

RÔTISSERIE BOUCHERVILLE

À COMPTER DE

Samedi et dimanche
25 et 26 mars

Puis trois soirs par semaine:
vendredi - samedi - dimanche

RÉSERVEZ POUR SAMEDI SAINT ET DIMANCHE DE PÂQUES

Spécial du Vendredi Saint

Poisson de choix

Clubs du Vendredi Saint: au Thon

RESTAURANT ET LICENCE COMPLÈTE



JACQUES GAUVREAU
ORGANISTE

Samedi: 9 p.m. à 3 a.m.
Dimanche: 5 p.m. à 9 p.m.

- Salle à manger
- Livraison gratuite dans Boucherville

PLAZA MORTAGNE

RÔTISSERIE BOUCHERVILLE
655-7940

185 de Mortagne
Boucherville

- Prix spécial au comptoir
- Service de banquets

Programme d'amélioration de quartiers dans la ville de Boucherville

La Société centrale d'hypothèques et de logement participe à un programme d'amélioration de quartiers dans la ville de Boucherville.

Ce projet fait l'objet d'une entente entre la Société centrale d'hypothèques et de loge-

ment et la Société d'habitation du Québec et se fera au coût de \$1,500,000.

La Société centrale d'hypothèques et de logements s'est engagée à y participer de deux façons:

1. Par une contribution de \$600,000.

2. Par un prêt maximum de \$525,000.

Monsieur Bernard Loiselle, député du comté de Chambly et secrétaire parlementaire

du ministre de l'Industrie et du Commerce est très satisfait de la participation fédérale dans le développement de la ville de Boucherville et invite les municipalités de son comté à se prévaloir de ce programme.

Entrée en vigueur des règlements de la loi sur l'assurance automobile

Depuis le 1er mars 1978, le régime d'assurance automobile est appliqué intégralement puisque les articles de la Loi nécessaires à son fonctionnement et les règlements qui en découlent sont maintenant en vigueur.

voie à l'article 197 que les règlements doivent être publiés, obligatoirement, dans la Gazette officielle du Québec trente jours avant d'être présentés au Gouvernement pour approbation, l'article 200 de la Loi dispense la Régie de cette formalité de publication pour tous les règlements approuvés

avant le 1er mars 1978. Cette disposition spéciale prévoit que les règlements de la Régie, une fois approuvés par le Gouvernement, entrent en vigueur à compter de leur publication dans la Gazette officielle du Québec ou à toute autre date ultérieure qui y est déterminée.

Bien que la Loi pré-

Merci

Cinq des camps de vacances subventionnés par Centraide Montréal reçoivent présentement les inscriptions des enfants de la Rivière-Sud et de la ville de Montréal. Quatre de ces camps sont situés dans les Laurentides, alors que le cinquième opère à Contrecoeur, le long du fleuve. Tous sont accrédités par l'Association des camps du Québec.

Les colonies de vacances pourront accueillir des groupes de jeunes pour des séjours variant entre deux semaines et 26 jours. Voici les options qui s'offrent aux parents:

La base de plein air

JeanpJeune admet des garçons et des filles de 8 à 13 ans pour des séjours de deux (2) semaines à compter des dates suivantes: le 25 juin, les 9 et 23 juillet ainsi que le 6 août. Pour les inscriptions, téléphoner au secrétariat: 679-5017.

Au camp St-Donat, il y aura deux séjours de 26 jours, qui débuteront respectivement le 26 juin et le 25 juillet et où seuls les garçons de 8 à 15 ans seront admis. Secrétariat: 524-1732.

Deux camps offrent des programmes de 17 jours complets, aux mêmes dates, soit: le 26 juin, le 15 juillet le 3

août.

Ce sont:

La colonie St-Gabriel, qui s'adresse aux garçonnets et aux fillettes de 6 à 7 ans, de même qu'aux adolescentes de 12 à 15 ans inclusivement et la Colonie des Grèves qui, elle, rejoint les filles et les garçons de 8 à 11 ans et également des garçons de 12 à 16 ans. Un secrétariat commun: 861-0168.

Reste enfin le camp de santé Bruchési où une clientèle mixte de 7 à 13 ans dispose de deux dates, le 29 juin ou le 27 juillet, pour y entreprendre des vacances de trois (3) semaines au plein air.

Secrétariat: 527-2831.

Ces camps sont dirigés par un personnel dûment qualifié et offrent tous une gamme variée d'activités sportives, culturelles et de plein air. L'échelle des prix pour la pension s'ajuste au revenu du ou des parents et Centraide participe au financement de ces camps afin de faciliter l'accès des jeunes de tous les milieux à des activités de plein air. Les parents intéressés peuvent se procurer des formulaires pour inscrire leurs enfants à l'un des camps de Centraide en téléphonant au secrétariat du camp qui leur convient.

Restriction des charges lourdes à compter du 27 mars

La période de restriction des charges lourdes pendant le dégel printanier débutera le 27 mars 1978, à minuit une minute, dans la zone 1 et le 3 avril 1978, à minuit une minute, dans la zone II, annonce le ministère des Transports.

Il n'existe aucun changement de réglementation par rapport à l'année dernière, tant

au chapitre de la définition des zones qu'à celui du contrôle des pesanteurs permises sur le réseau routier québécois.

Le ministère des Transports expédiera quelque 18 000 exemplaires d'une brochure intitulée "Guide du transporteur" à tous les propriétaires de véhicules lourds afin de leur rappeler les mesures en

vigueur en cette période particulière et en temps normal.

La période de dégel en est une de convalescence pour le réseau routier dont la capacité de support est réduite de 35 à 40 pour cent. Un excès de charges lourdes à ce moment critique entraîne des conséquences irréparables sur l'infrastructure de la route.

MESDAMES! VOUS VOULEZ ÊTRE BELLES? SOYEZ PRÊTES POUR CÉLÉBRER PÂQUES EN BEAUTÉ...

Maintenant au Salon Andrée,

MANCE, technicienne en pose d'ongles acryliques, vous offre 10% d'escompte si vous profitez de l'occasion de Pâques pour avoir de belles mains



"Pour une durée de trois semaines" du 23 mars au 13 avril 78



Venez consulter les 5 Maîtres-Coiffeurs du Salon Andrée qui vous suggèrera une coupe et coiffure selon votre style. Nous pourrions vous suggérer aussi les nouvelles teintes de cheveux qui seront à l'avant-garde au printemps.

Profitez du printemps!

(Hommes & femmes) pour embellir votre teint. MONIQUE, esthéticienne, visagiste, vous offre tous les soins nécessaires pour votre beauté. A chaque fin du mois, il y aura un tirage (d'un produit de votre choix) d'une durée de trois mois.



Prix spécial pour adolescents! Clinique d'Esthétique, Beauté - Visagiste

SALON DE BEAUTÉ ANDRÉE

280 rue Fort St-Louis,
(Centre d'achats La Seigneurie)

Boucherville
Tél.: 655-9711

Les racines du scoutisme sont religieuses

Les racines du scoutisme sont religieuses. Tel est le titre d'un communiqué du journal diocésain de Fall River, Mass., The Anchor (16-2-1978, p. 3). L'Abbé Martin Buote, directeur diocésain du scoutisme catholique, fait opportunément remarquer que le dimanche qui ouvre annuellement la semaine du scoutisme démontre éloquemment que des principes religieux ont inspiré la conception même du scoutisme. Avant de lancer son mouvement en 1907, la première démarche de Lord Baden Powell fut de consulter le cardinal Bourne et les Bénédictins anglais. Ses nombreuses déclarations de principes en référence à la religion montrent bien qu'il attachait à la dimension spirituelle de l'homme la première importance.

- Ce qui est essentiel au scoutisme c'est d'être croyant et religieux (Headquater's Journal, mai 1916, p. 16)

- Nos meilleurs scouts sont des scouts catholiques. Je voudrais que toutes nos troupes leur ressemblent (Headquater's Gazette, déc. 1913, p. 391; cité par Jacques Sévin, S.J., dans Le Scoutisme.

- The rules and policies of international scouting forbid us to give any sort of approval to such type of an atheist organisation (Headquater's Gazette, oct. 1926).

- Etc., etc.

Les initiateurs du scoutisme aux U.S.A. ont consulté, eux aussi, les membres du clergé avant de composer le serment et les règlements scouts. La

première troupe catholique fut fondée en 1912, en la cathédrale St-Patrick de New York et, en 1919, les initiateurs du mouvement reçurent une lettre d'approbation du Vatican. Des centaines de paroisses catholiques entreprirent aussitôt l'organisation d'unités scouts.

Actuellement, il existe aux U.S.A., 11,600 unités scouts, y compris celles qui sont patronnées par les Chevaliers de Colomb.

Au Québec, nous avons aussi nos unités scouts catholiques. La première de ces unités fut fondée à Longueuil avec l'autorisation de l'Archevêque de Montréal. C'est avec une satisfaction non déguisée qu'en juillet 1927, G.-H. Sainte-Marie écrit dans l'Action Française (vol. XVIII, no 1, p. 46):

"Nous avons nos Eclaireurs canadiens-français. Ils ont pris naissance à Longueuil (...). Les paroisses de l'Immaculée-Conception et de Saint-Pierre Claver ont aussi chacune leur troupe d'Eclaireurs.

Le serment et les règlements des Scouts et Guides Bayard ont été formulés en France par le Père Jacques Sévin, S.J., et le chanoine Cornette, en 1910. Ils se réunirent en Fédération Nationale en 1920.

Aux U.S.A., en France, en Belgique et dans la plupart des autres pays, les catholiques tiennent à avoir leur Fédération de Scouts Catholiques. Le Canada français se devait d'avoir la sienne propre.

Les rédacteurs de la loi et du serment scouts se sont donc mis à l'oeuvre chez-nous pour trouver la

formule qui convenait le mieux à la mentalité des jeunes de chez-nous (Voir: L'Action Française d'octobre 1926, vol. XVI, no 4, p. 220-225). Ils se sont inspiré, pour ce faire, du Père Sévin, S.J., et du chanoine Cornette, de France, tout en tenant compte des judicieuses remarques du Père Adélar Dugré, S.J. (Voir: L'Action Française de janvier 1926, vol. XV, no 1, p. 32-48).

"Le Scout (canadien-français) pratique fièrement sa religion et lui reste fidèle dans tous les actes de sa vie".

Autrement dit: "Le scout est fier de sa foi et lui soumet toute sa vie".

Pacifique Emond,
o.f.m.
5750, boul. Rosemont
Montréal
Tél.: 259-6911

Ma prière aujourd'hui Prière d'un vagabond

Ah! ce que je suis fatigué de marcher, il fait si froid,... Tiens une église, peut-être que c'est ouvert?"

"Ca y est, je peux entrer..."

Seigneur, j'suis un peu gêné, y a belle lurette qu'on s'est parlé... Ca fait curieux, moi ici, dans ton église...

Tu sais Seigneur, moi j'suis pas instruit, parce qu'y paraît que j'étais "pas bons",... mon frère lui, y a ben des diplômes, mais moi j'ai rien...

Tu vois Seigneur, j'suis resté un "pas bon", j'ai jamais fais grand'chose,... j'suis tout seul... toujours seul...

Tu vois aujourd'hui, j'ai pas mangé grand'chose, l'épicier du coin m'a donné une pomme,... et puis j'ai pris quelques p'tites bières, et puis maintenant, j'sais pu trop où aller...

Seigneur, y a pu personne qui veut de moi,... j'sus ben fatigué...

Dis Seigneur, j'veux pas te déranger, tu vois j'ai passé ma vie à déranger tout le monde...

Ici dans ton église, y a pu personne, nous sommes seuls tous les deux; Ah! y a aussi ta Mère là-bas à droite, Ah! Seigneur elle est belle ta Mère, tu vois la mienne, je ne l'ai jamais connue, ni mon père...

Aujourd'hui, j'suis dans la soixantaine avancée, je connais pu grand'monde... et puis, j'sais pas trop où j'm'en vais...

Seigneur, y paraît que t'es mort sur une croix par amour pour nous sauver! Tu sais moi, j'ai pas entendu parler de toi souvent...

Mais dans tout ça Seigneur, qu'est-ce que tu vas faire de moi? M'aimes-tu un peu Seigneur? Tu sais j'ai ben de la misère à m'imaginer que quel'un m'aime...

Ah! Seigneur, je me sens assez ben dans ton église, j'pense que j'vais dormir un peu...

J'te remercie Seigneur, toi au moins, tu ne me fouttes pas dehors...

Marie-Claire

Brillez déjà, lueurs de Pâques

Brillez déjà, lueurs de Pâques,
Scintillez au jour de demain,
Annoncez l'époux qui revient
Eveillant tout sur son passage.
La nuit ne saurait retenir
Ce corps où monte le désir
De recommencer un autre âge.

La terre craque où il se dresse,
Comme hier où Dieu lui donna
Son Esprit, son souffle, une voix
Dans le jardin de la Genèse.
La chair de sa chair est nommée:
La plaie qu'il porte à son côté
S'ouvre pour qu'un peuple en renaisse.

Voici le temps où Dieu se hâte:
De sa main il couvre les eaux,
Il en tire un monde nouveau,
Partout la vie refait surface!
Où donc est la tombe de Dieu?
La mort est morte sous les yeux
De ceux qui croiront en sa grâce.

[D. RIMAUD]

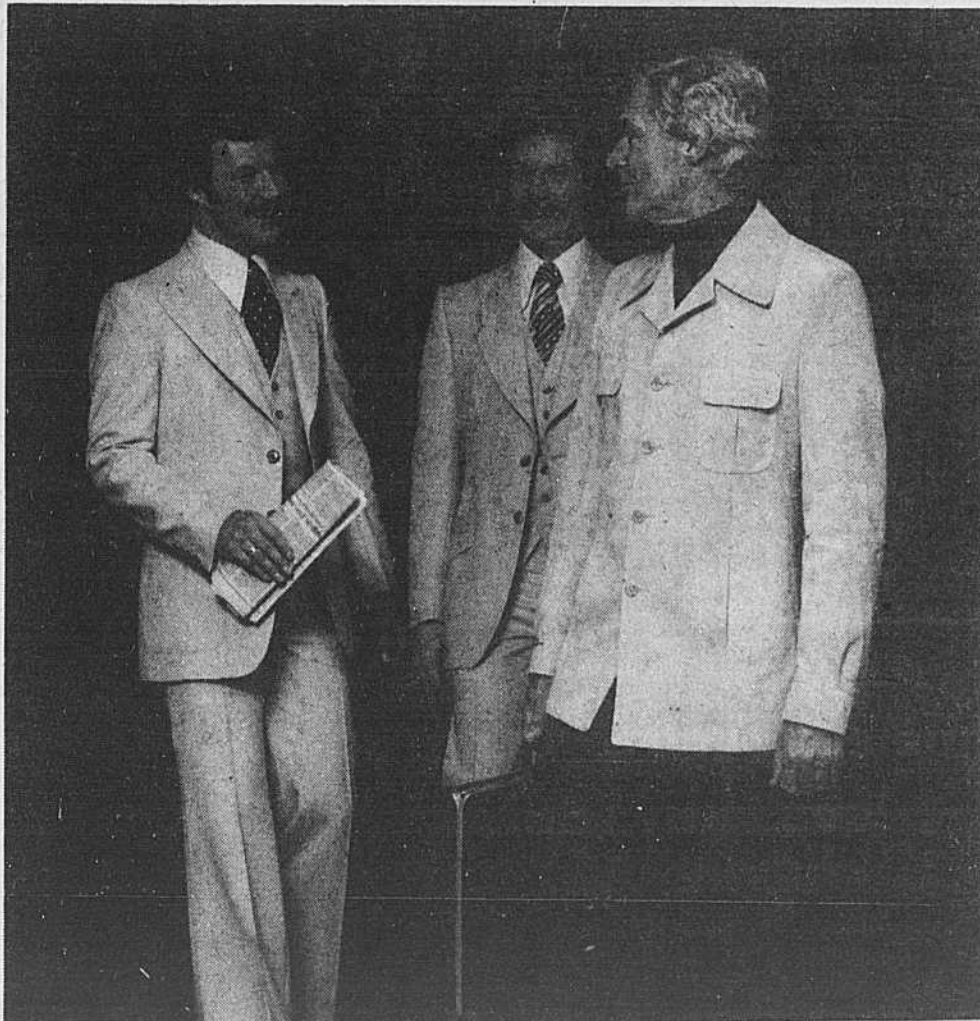

Même le travail prend des airs de fraîcheur. Couleurs et textures se font douces. Ce chemisier de suède super souple et ces légers habits laine-polyester allient l'élégance sobre au confort.

BEAU CHOIX D'IMPERMÉABLES
DANS LES GRANDEURS 36 À 46,
COULEURS BLEU MARINE VERT PÂLE ET BEIGE

Pour la tenue de Pâques
et pour le nouveau marié

C'EST A LA
BOUTIQUE CLOVIS
QUE VOUS TROUVEREZ
LA COUPE AVANT-GARDISTE DE L'ANNÉE!
Habit grandeur 16 à 48

À COMPTER DE
\$185. 3 PIÈCES
\$155. 2 PIÈCES

NOUS AVONS LA LIGNE COMPLÈTE

DE

Supra suede

BLAZERS CHEMISIERS ET MANTEAUX

- ACCESSOIRES
- CHEMISES PIERRE BALMAIN
- SOULIERS CAPORICHI ET LE BARON

CLOVIS
DIMENSION MODE

Place de la Seigneurie,
280 Fort St-Louis, Boucherville
Tél. 655-4122

CHARGE X

master charge



Tournoi de Pâques

Les 24, 25 et 26 mars prochain il y aura à Montréal un tournoi d'échecs de grande envergure qui se tiendra à la Maison Allemande, 20 rue Crémazie Est (au coin du boulevard St-Laurent à 3 minutes de marche de la station de métro Crémazie). Pour ceux qui n'ont jamais joué dans un tournoi, il s'agit là d'une excellente occasion de commencer à le faire! Vous n'avez qu'à vous rendre sur place entre 8:30 et 9:15 vendredi le 24 et demander à voir Larry

Bevand (le directeur du tournoi); il vous expliquera tout ce qu'il faut faire pour s'inscrire et combien le tout va vous coûter, car vous aurez alors un choix de 5 sections de jeu où vous caser, selon votre bon désir ou votre force de joueur; de toutes façons, apportez avec vous vos pièces d'échecs (car elles ne sont pas fournies) et environ \$20 pour l'inscription. Le tournoi se déroulera sur une base de 6 rondes (vous jouez 6 parties) à l'intérieur d'un

système Suisse: c'est-à-dire que vous allez rencontrer 6 adversaires différents ayant le même pointage cumulatif que le vôtre et personnellement ne sera éliminé lors de cette compétition. La 1ère ronde débutera à 10:00, immédiatement après la fermeture de la période des inscriptions, la 2ième ronde débutera à 16:30 et les rondes subséquentes auront lieu aux mêmes heures le lendemain ainsi que le surlendemain. La cadence de jeu (pour ceux

qui auront une pendule d'échecs seulement) sera de 45 coups en 2 heures et de 22 coups par heure subséquente. Il y aura en tout et par tout plus de \$1,500 en prix à gagner s'il y a un minimum de 265 inscriptions dans les diverses sections; vous avez donc intérêt à venir nombreux! Je souhaite bonne chance à l'avarice à tous les "braves" qui voudront bien prendre part à cette compétition!

Maurice Poulin

Sur la Rive-Sud, les femmes ont aussi leur gîte

"Que ce soit à Chambly, Saint-Bruno, Boucherville, Ste-Julie, le problème des femmes battues - même s'il arrive parfois que la violence soit plus verbale que physique - existe de tout temps et a toujours été, jusqu'à présent tolérée. Souvent les femmes violentées sont victimes des scrupules de leur entourage et du manque d'argent!" C'est sur ces mots que M. Denis Lazure, député de Chambly et ministre des Affaires sociales inaugurerait les nouveaux locaux de Carrefour pour Elle, un centre d'hébergement-

dépannage qui accueille toutes celles qui sont en état de détresse morale ou psychologique. Situé à Longueuil au 1575, rue Brébeuf, Carrefour pour Elle héberge temporairement les femmes, avec ou sans enfants, selon le cas. Là on lui redonne confiance en ses possibilités et on la dirige vers les ressources du milieu (aide juridique, aide sociale, C.S.S., etc.) qui peuvent le plus possible lui permettre d'améliorer sa condition personnelle, familiale et sociale. Rappelons que ce service d'accueil, ouvert 24

heures par jour, a hébergé l'an dernier, 285 femmes. Le ministère des Affaires sociales, que dirige M. Lazure, a accordé une subvention de fonctionnement de \$100,000. à set important service. Toute femme en difficulté peut faire appel à Carrefour pour Elle qu'elle ait besoin d'hébergement ou pas, car l'état de détresse des femmes vivant des difficultés conjugales ou familiales ne nécessite pas toujours l'hébergement. Les femmes y trouveront une aide immédiate et cela, peu importe le jour ou

l'heure, et elles se sentiront "chez-elle" dans un climat qui leur permettront de faire part de leur émotions qu'elles vivent. Le ministre Lazure a rappelé qu'il ne s'agissait pas uniquement d'un gîte mais l'objectif de "Carrefour pour Elle" est d'aider la femme à assumer ses responsabilités de façon le plus autonome possible.

Pour communiquer avec Carrefour pour Elle, téléphonez au 651-5800.

Source: Mireille Harris Attaché de presse Bureau du député

Les classes d'accueil seront ouvertes au femmes anglophones

Les classes de maternelle et de pré-maternelle de l'école de Normandie à Longueuil qui étaient autrefois réservées à l'accueil des immigrants seront dorénavant accessibles aux enfants anglophones d'origine étrangère ou québécoise.

L'école de Normandie à Longueuil procède actuellement à l'inscription des enfants du territoire de la Commission scolaire Saint-Exupéry (Saint-Lambert,

Boucherville et Vieux Longueuil) qui sont éligibles à ce service.

Il faut dire que ces classes sont ouvertes à tous les jeunes de quatre ans et plus qui ne parlent pas le français, que l'inscription et le transport sont gratuits et que dans le cas des anglophones d'origine québécoise, les parents doivent manifester l'intention d'envoyer leur enfant à l'école française.

Les responsables du

projet comptent beaucoup sur la collaboration de toute la population pour faire connaître ce service et sont disponibles pour tout renseignement supplémentaire au 679-4650 (Ecole de Normandie, 450 de Normandie, Longueuil, J4H 3P4). A chacun maintenant d'en parler à ses voisins et amis susceptibles de profiter de cette opportunité.

Commission scolaire Saint-Exupéry

Situation intolérable à l'école Sacré-Coeur de Boucherville

Les membres du comité d'école accompagnés de parents et de professeurs de l'école Sacré-Coeur se sont rendus le 22 février dernier, à la réunion de l'exécutif des commissaires de la Commission Scolaire St-Exupéry pour porter à leur attention les problèmes

de chauffage et climatisation à l'intérieur de cette institution de niveau primaire. Déjà, le comité d'école de l'année dernière avait fait cette même démarche. Les commissaires leur répondirent, comme l'an dernier, qu'ils prenaient leur demande en considération.

Au moment de la rédaction de cet article, la situation est encore inacceptable.

Au rythme où les responsables de la Commission Scolaire s'occupent de la situation, faut-il attendre encore deux ans pour solutionner ce sérieux problème?

PANTALONS DE GOLF
POUR HOMMES

RÉG: DE \$24.95 À \$29.95

SPÉCIAL \$17.95

OU 2 PAIRES POUR

\$30.00

LOT DE JEANS

RÉG: \$21.95 À \$23.95

SPÉCIAL \$15.00

OU 2 PAIRES POUR

\$25.00

DIMENSION
MODE

GOVES

PLACE LA SEIGNEURIE
280 FORT ST-LOUIS,
BOUCHERVILLE

655-4122

Le Marie-Victorin

piano-bar

disco-bar

Gilles Hunter

à partir du 29 mars du merc. au sam.



Rosette Sarrazin
fleuriste, Longueuil
195 St-Charles ouest

Lundi au Vendredi
Bienvenue aux dames pour le 5h. à 7h. p.m.

Tenue vestimentaire de rigueur, pas de jeans

LE MARIE-VICTORIN

PIANO BAR - DISCO BAR

2310 MARIE-VICTORIN,

FATIMA, LONGUEUIL.

679-4620

POUR DES CUISSONS
EXTRAORDINAIRES
NOUVEAU
barbecue
CITADELLE
AU GAZ
PROPANE

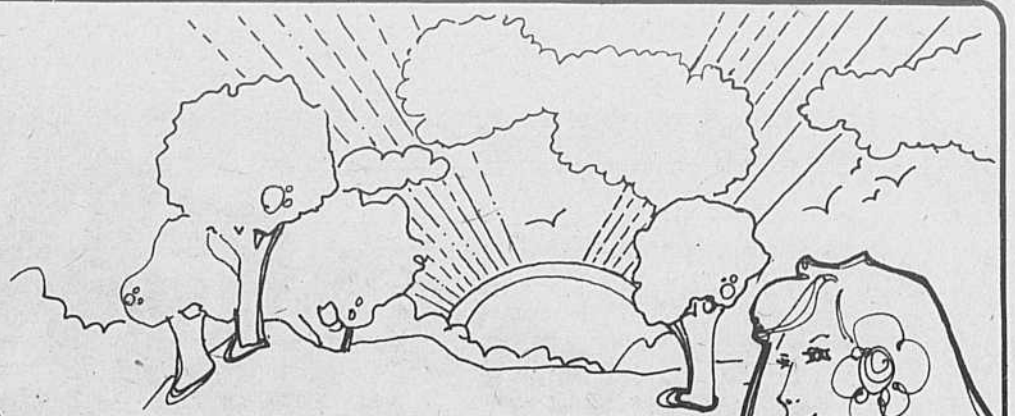

- S'ALLUME INSTANTANÉMENT
- BRIQUETTES PERMANENTES (ROCHES VOLCANIQUES)
- CONTRÔLE DE LA CHALEUR (BAS - MOYEN - TRÈS CHAUD)
- MENUS TRÈS VARIÉS (STEAKS - FRUITS DE MER - B.B.Q.)
- PROPRE (AUTO-NETTOYANT)
- ÉCONOMIQUE (10¢ POUR 1/2 HEURE DE CUISSON)
- SÉCURITAIRE
- MÊME SAVEUR QUE LE CHARBON DE BOIS

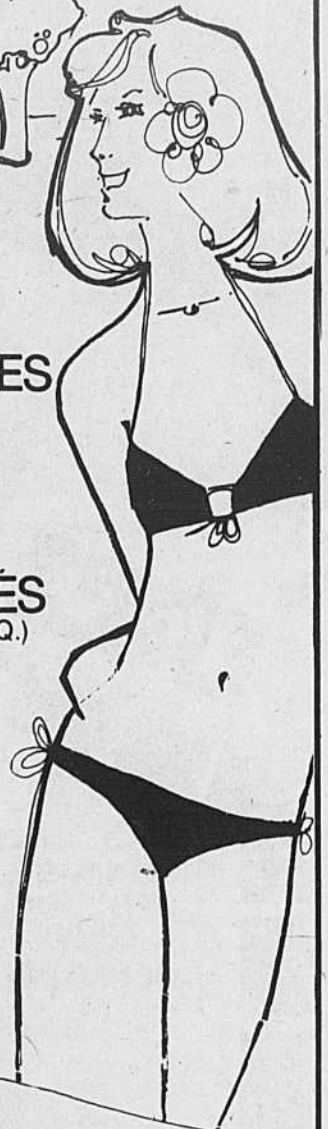

À PARTIR DE
\$99.95

**POUR UNE DÉMONSTRATION
DE GROUPE CHEZ CITADELLE**

COMMUNIQUEZ AVEC NOUS
POUR RÉSERVER VOTRE PLACE

527-8617

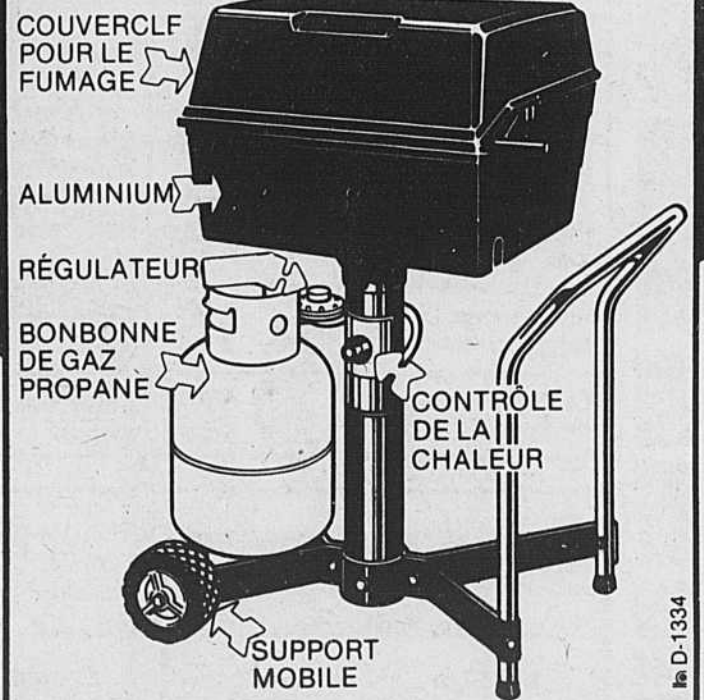

PISCINES
FOYERS
BARBECUES

CITADELLE

620 PLACE TRANS-CANADA, LONGUEUIL, P.Q. **TÉLÉPHONE: 527-8617**

j'm'en vais IGA chez IGA/BONIPRIX

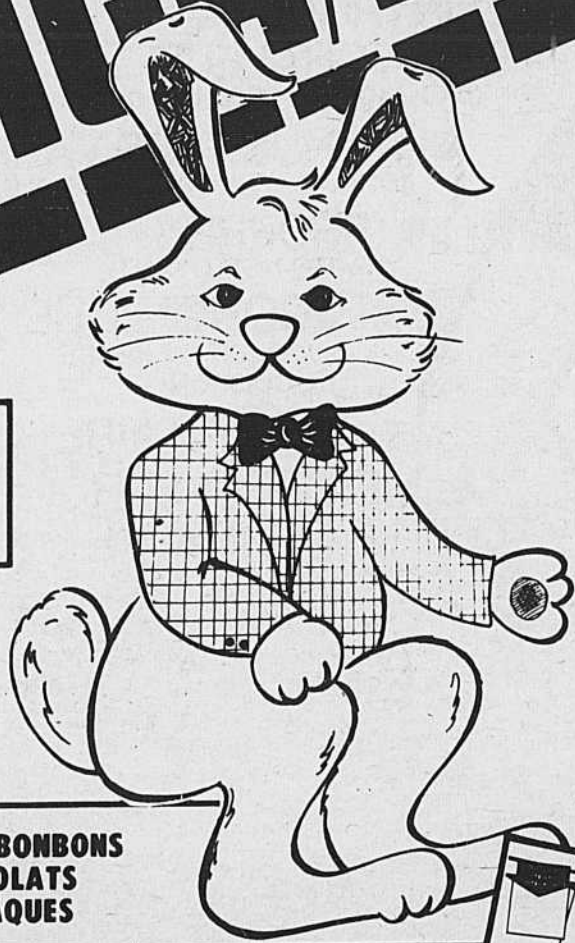

NOS MAGASINS
SERONT FERMÉS
LUNDI
DE PÂQUES

VARIÉTÉ DE BOMBONS
ET CHOCOLATS
POUR PÂQUES

RECHERCHEZ LES INDICATIONS **OFFRE SPÉCIALE** EN MAGASIN

Assurez-vous un joyeux dîner de Pâques avec ces spéciaux.

Tomates Aymer	bte 19 oz	55¢	Jambon cuit Maple Leaf	bte 1 1/2 lb	3.82
Cornichons Habitant	pot 15 oz	1.15	Oignons blancs Habitant - marinés	pot 15 oz	1.15
Pain de viande Kam	bte 12 oz	90¢	Pois verts no 1 Ideal	bte 10 oz	44¢
Dîner congelé Swanson (dinde)	bte 19 oz	1.77	Agent de rinçage All	cont 250 ml	1.65
Couches nouveau-né Pampers	pqt 30's	2.35	Rince bouche Lavoris	bout. 500 ml	1.49

Jus de tomates
Libby's

Canada de fantaisie

bte 19 oz

29¢



Ananas en morceaux
importés
Taste-Rite

3 btes
19 oz

1.00



Détersif en poudre
ABC

bte 5 lb

1.89



Nourriture tendre
pour chats
Dr. Ballard's

bte 12 oz

75¢



Margarine
100% soya
Lactantia

cont. 2 lb

1.29



Riz frit
instantané
Dainty

bte 12 oz

53¢



Céréales
Weetabix

bte 400 gr

89¢



Prix en vigueur jusqu'au samedi 25 mars 1978. Nous nous réservons le droit de limiter les quantités.

VENTE DE VEAU FRAIS DU PRINTEMPS!

Cuisseau de veau frais complet

lb

1.19

Haut et bas de cuisseau de veau frais

Jarret blanc enlevé

lb

1.29

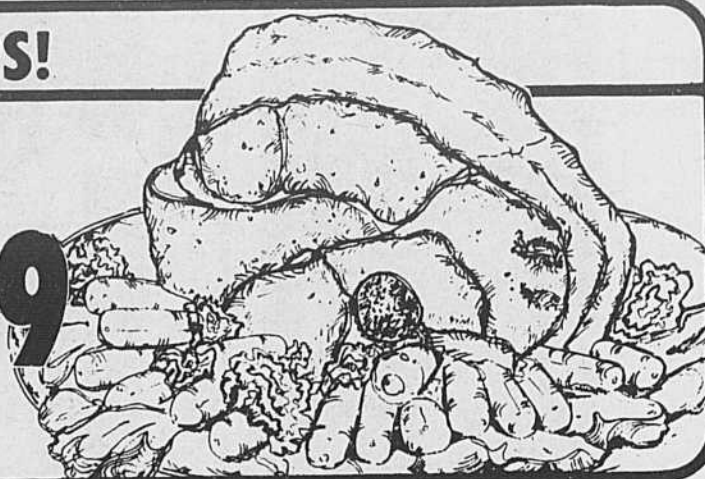

Dindes fraîches

Canada catégorie "A"
6 à 12 lb

lb

79¢

Dind-O-Jus
congelés Flamingo

Canada
catégorie "A"
toutes
pesanteurs

lb

95¢

Jambon dans la fesse
prêt-à-manger

MARQUES POPULAIRES

portion
de la croupe
environ 6 lb

lb

1.15

Boissons gazeuses

IGA

8 can.
10 oz
zip top

ou caisse
24's

2.99

1.00

Mélange à gâteaux

Duncan Hines

bte
19 oz

69¢

Gelée en poudre

Jell-O

btes
3 oz

4.89¢

Cocktail de fruits

Del Monte
E.U. de fantaisie

bte
28 oz

75¢

Betteraves

Habitant

sucrées
tranchées

pot
24 oz

79¢

Maïs en crème

Aylmer
Canada de choix

bte
19 oz

39¢

Café moulu

Chase & Sanborn

sac
1 lb

3.39

Sauce canneberges

Ocean Spray

bte
14 oz

59¢

Prix en vigueur jusqu'au samedi 25 mars 1978 — Nous nous réservons le droit de limiter les quantités

FRUITS ET LÉGUMES FRAIS !

Raisins verts

sans pépin
du Chili

lb **99¢**

Céleri

de la Floride
Canada no. 1
grosneur 24

ch.

59¢

Blé d'inde en épis

de la Floride

3 pour **69¢**

Oignons jaunes

du Québec
Canada no. 1

sac
5 lb

59¢

Ananas 'Dôle'

Produit de
l'Honduras

grosneur
14

ch.

69¢



MARCHÉ COURTOIS

35, rue DE VARENNES BOUCHERVILLE

Place Boucherville

IGA Boniprix IGA

comme de raison!



Nous souhaitons à tous nos clients & amis une Joyeuse Fête de Pâques



LUNDI LE 27 MARS NOS MAGASINS SERONT FERMES

7 MAGASINS POUR MIEUX VOUS SERVIR

- List of 7 store addresses: 2786 DE LYON, 600 BOULEVARD STE-FOY, 369 RUE ST-JEAN, 2500 BOULEVARD TASCHEREAU, 5245 BOUL. COUSINEAU, 7 RUE RABASTIERE, 280 FORT ST-LOUIS, PLACE LA SEIGNEURIE, BOUCHERVILLE, LONGUEUIL, LONGUEUIL, VILLE LEMOYNE, ST-HUBERT, ST-BRUNO.

SEVEN STORES TO SERVE YOU BETTER

QUALITE - BAS PRIX - SERVICE COURTOIS / QUALITY - LOW PRICES - COURTEOUS SERVICE

VIANDE DE PREMIERE QUALITE

Jeune dinde

Catégories A Canada eviscerée "Flamingo" 6 à 10 lbs

Young turkey Canada grade A eviscerated cov .79 LB

Fesse de jambon

Prêt à servir un bout ou l'autre

Rte bone "MAPLE LEAF" in either end 1.29 LB

Jambon Mignon "HYGRADE" 2 à 3 LBS 2.09 / Saucisse fumée "MAPLE LEAF" Weiners PQT 1 LB .94

Bacon sans couenne régulier, genre ouest, érable

"MAPLE LEAF" Rindless bacon PQT 1 LB 1.59

Saucisse porc boeuf "MAPLE LEAF" Pork beef sausage .99 LB / Simili poulet Mochi chicken PQT 6 OZ .59 / "MAPLE LEAF" Pepperoni Pepperoni PQT 10 OZ 1.39

Bologna HYGRADE Bologna by the piece .89 LB / Cuisseau de veau de lait frais Fresh milk fed leg of veal 1.34 LB

Boissons gazeuses ALLAN'S. Liste de boissons: Bière d'épinette, orange, cream soda, nectar, cola, ginger ale, root beer, raisin, ananas, fraise, uptown, bouteille retournable. Limite 12 bouteilles par client. BOU 30 OZ 5/1.00 PLUS DEPOT

Chips HUMPTY DUMPTY REGULIERE, B.B.O. SAC 225 GR. .89

Biscuits DARE BREAKTIME FONDANT A LA NOIX DE COCO, GINGEMBRE, FARINE D'avoine. bte 567 gr. .89

Biscuits à la guimauve VIAU m.m. pompons, M.M. TAHITI, M.M. POPS. CEL 340 GR. .75

Betteraves marinées HABITANT POT 24 OZ .67 / Marinades sucrées POT 24 OZ .99

Olives farcies manzanilla POT 15 OZ 1.29 / Olives reines espagnoles POT 12 OZ .79

Moutarde SCHWARTZ POT 16 OZ .49

Jus de tomates LIBBY'S POT 19 OZ 4/1.00

POIS ASSORTIS, MAIS EN CREME, FEVES JAUNES LONGUES, FEVE VERTES LONGUES DEL MONTE BTE 14 OZ .39

BEAUTE HYGIENE

- Bromo Seltzer FORMAT FAMILLE BOU 150 GR 1.39 / Lames jumelées SHICK II INJECTEUR POT 8'S 1.09 / Lames à cartouches jumelées SHICK II INJECTEUR POT 8'S .89 / Boules absorbantes SOFT PUFFS JOHNSON SAC 250' 1.39 / Shampooing pour cheveux JOHNSON BOU 450 ML 2.19 / Pâte dentifrice PREUVE TUBE 100 ML .99 / Rince-bouche COLGATE 100 BOU 500 ML 1.39 / Tampons féminins TAMPAX SUPER REGULIER, BTE 40'S 2.09

Margarine 80% VEGETALE, 20% ANIMALE GOLDEN GIRL PAPIER ALUMINIUM POT 1 LB .49

POUR LA CUISSON

- Raisins sans pépins sultanas WASCO SAC 2 LBS 1.99 / Macaroni au fromage spirales KRAFT BTE 6-3 / 4 OZ .29 / Macaroni au fromage de luxe KRAFT BTE 14 OZ .79 / Sauce POUR SPAGHETTI A LA VIANDE KRAFT POT 24 OZ .89 / Fricot minute asst. BETTY CROKER BTE 6 A 8.5 OZ .69

Chocolats LOWNEY'S ROSETTES, MACARONS, PASTILLES GLOSETTES RAISINS, GLOSETTES ARACHIDES SAC 8 OZ .99 / PETIT OH HENRY SAC 8 OZ .89

PRODUITS LAITIERS

- Pâte pour 6 brioches de Pâques avec glace PILLSBURY BTE 310 GR .75 / Garniture à dessert EN AEROSOL MONARCH CNT 9 1/2 OZ .79 / Fromage suisse fondu CHAMOIS POT 8 OZ .89

BONBONS

- Bonbons DARE TRANCHE ORANGE ET CITRON, GELEES GLACEES, JUJUBES SAC 1 LB .89 / Bonbons d'été MM PEANUTS, MM BANANES, MM FRAISES, MM MINI PEANUTS, MM BLE D'INDE VIAU CEL 170 GR. .59

CONGELES

- Gâteau étages PEPPERIDGE FARM BTE 13 OZ .99 / Pâte à pain CNT 2 X 16 OZ RAYON SOLEIL BLANC, BLE ENTIER .59 / Patates frites MC CAIN REGULIERES, JULIENNES, ONDULEES SAC 3 1/2 LBS 1.29 / Shortcake 9" MC CAIN CHOCOLAT ET CERISE, FRAMBOISEE CNT 32 OZ 1.79

BIERE - ALE CIDER - CIDER

Café instantané SECHE A FROID TASTER'S CHOICE POT 8 OZ 5.89

Garniture pour tarte VACHON CERISE BTE 18 OZ 1.09 / FRAISE BTE 18 OZ .99

Riz frit instantané DAINY CHINOIS, BOEUF, ESPAGNOL, POULET, PILAF, CARI. BTE 12 OZ .53

Ragoût de boulettes RAGOÛT DE BOULETTES ET PATATES RONDES CORDON BLEU BTE 20 OZ .89

Nourriture pour chat MISS NEW 11 SAVEURS AU CHOIX BTE 6 OZ .25

Papier de toilette CAPRI BLANC ROSE 1 PLI POT 8'R .99

Papier de toilette DE LUXE WHITE SWAN ROSE, JAUNE, BLEU, VERT 2 PLS POT 4'R 1.09

FRUITS ET LÉGUMES FRAIS

Ananas frais

IMPORTE DU MEXIQUE GROSSEUR 10

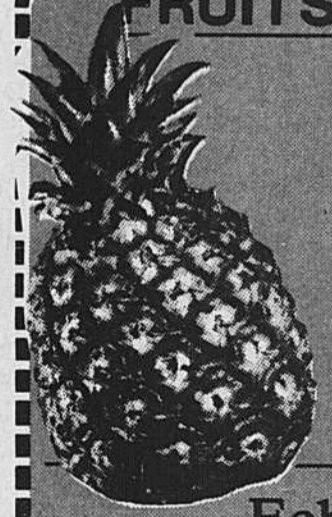

Pineapple .89 CH

Echalottes fraîches

IMPORTE E.U.

2/.39

Shallots



Tomates DU MEXIQUE

GROSSEUR 6/7 CANADA NO. 1

Tomatoes 2 LBS .79

Oranges DE FLORIDE

EXCELLENT POUR JUS GROSSEUR 125

Oranges .99 DZ

Concombres anglais SANS GRAINE

CANADA NO. 1

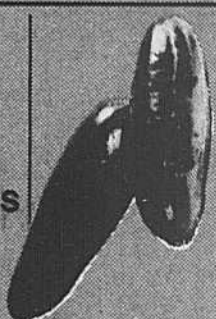

Cucumber .89 CH

- ALIMENTS VARIÉS: Sucre granulé ST-LAURENT SAC 4 KL 1.79; Beurre d'arachides crémeux YORK POT 3 LBS 2.49; Beurre sucré GRENACHE CARAMEL, CHOCOLAT BTE 400 GR. .59; Gherkins sucrés HABITANT POT 15 OZ 1.09; Sauce aux canneberges OCEAN SPRAY ENTIERES, EN GELEE BTE 14 OZ .59; Beurre d'arachides crémeux KRAFT POT 2 LBS 1.69; Sardines A L'huile D'OLIVE PURE MILLIONNAIRES BTE 100 GR. .79; Pruneaux PRET A MANGER DELMONTE CEL 32 OZ 1.39

- PRODUITS DOMESTIQUES: Détersif en poudre ARTIC POWER BTE 6 LI. 2.59; Détersif liquide A VAISSELLE PALMOLIVE BOU 32 OZ 1.28; Savon désodorisant FORMAT SUPER IRISH SPRING BTE 1'S .53; Détersif en poudre A LESSIVE PUNCH BTE 42 OZ 1.39; Détachant pour le linge BIO-AD BTE 40 OZ 2.49; Poudre à récurer AJAX BTE 22 OZ .49; Nettoyeur tout usage AJAX AMONIAQUE, PIN BOU 32 OZ 1.19; Détersif en poudre A LESSIVE JET SAC 2 KG 1.69

- Sacs à ordures EXTERIEUR 26" X 36" GLAD POT 20'S 2.09; Sacs à ordures INTERIEUR KITCHEN CATCHERS POT 12'S .59; Dattes dénoyautées WASCO BTE 14 OZ .89; Aliments tamisés pour bébés GERBER POT 4 1/2 .23 / POUR ENFANTS POT 7 1/2 .31

- Farine tout usage FIVE ROSES SAC 5 LBS .98; Détersif en poudre POUR LAVE-VAISSELLE FINISH BTE 33 OZ 1.39; Sac à sandwich BAGGIES BTE 50'S .49; Maxi-serviettes adhésives STAYFREE BTE 48'S 3.59

COCKTAIL DE FRUITS, PECHES EN MOITIEES, PECHES TRANCHEES DEL MONTE BTE 28 OZ .79

HARICOTS JAUNES ASSAISONNES, HARICOTS VERTS ASSAISONNES, POIS ET CAROTTES, MACEDOINE. BTE 14 OZ .33

Reflets féminins



Les bonnes idées de maman Lapointe

Un chandail de laine à laver? Une bague dans le conduit du lavabo? Une piqûre d'insecte? De la cassonade durcie? Des perles ternies? Des vêtements qui déteignent? Des taches de calcium sur vos bottes de cuir? Maman Lapointe a réponse à tout. Maîtresse de maison accomplie, elle vous ouvre généreusement son armoire à secrets. Entre mille autres choses, elle vous explique comment conserver longtemps

des fleurs coupées, comment vous débarrasser de fourmis discrètes... ou d'un appel téléphonique obscène, comment faire des feuilles en chocolat, un smörgasbord ou du fromage aux fines herbes.

De consultation facile et agréable, suivi d'un index, ce livre vous tirera d'embarras en toute circonstance, à peu de frais et avec les moyens du bord. Il deviendra vite le com-

pagnon indispensable des gros ennuis et des petits plaisirs de la vie quotidienne.

Les bonnes idées de Maman Lapointe, par Lucette Lapointe, un livre de 280 pages, est en vente partout au prix de \$6.00.

On peut également se le procurer chez le distributeur exclusif au Canada: L'Agence de Distribution Populaire Inc., 01260, rue Richmond, Pointe-Saint-Charles, H3K 2H2, Québec, (514) 523-1182.

"J'avais faim et vous m'avez donné à manger"

REPAS-PARTAGE au profit de nos FRES d'Haïti
Programme:
- Mot de Bienvenue
- Information sur Haïti par un missionnaire
- Diaporama sur Haïti - durée- 20 minutes
- Réflexions sur un tex-

te biblique
- Période de questions
- Repas-Partage
Vous êtes invités à vous rendre à la Salle paroissiale de Ste-Famille, 553 rue St-Charles, Boucherville. Le Vendredi Saint, ce 24 mars 1978 4:00 à

6:00 p.m.
N.B.: Les enfants devront être accompagnés d'un adulte afin de conserver à cette réunion chrétienne un caractère religieux.
Laisse-toi interpellé mon frère...
Ma Soeur...

TABAGIE *Au Calumet* **enrg.** **TABAGIE**

650 FORT ST-LOUIS, 655-9546 BOUCHERVILLE

TABAGIE, JOUETS, HOBBY
CADEAUX, REVUES, Etc.



VASTE CHOIX DE MOULES EN CHOCOLAT POUR PÂQUES

DIFFÉRENTS ANIMAUX EN PELUCHE POUR PÂQUES



votre beauté, votre santé

TRAITEMENT du VISAGE et du CORPS
Suzanne VOULIGNY, Esthéticienne
Electrolyse sans douleur
Nous perçons les oreilles
100 MONTARVILLE, (Suite 221), Boucherville

655-2230

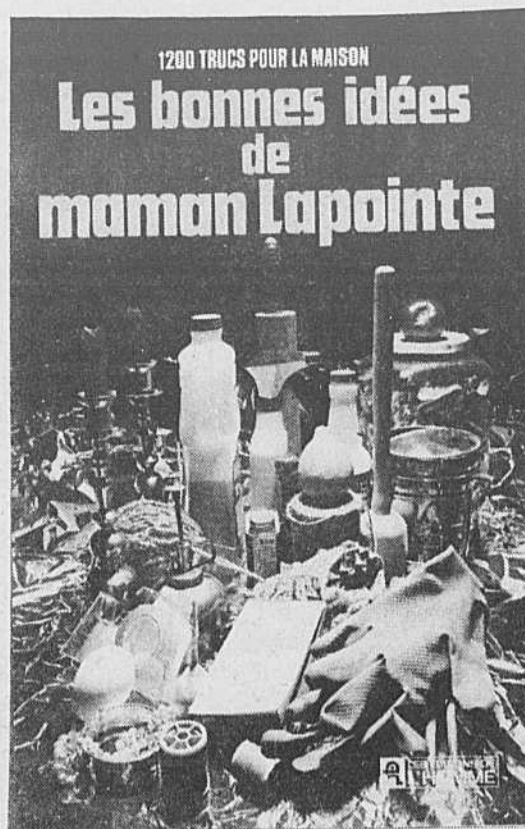

L'âge d'or de Boucherville

Chers amis,

A tous nos amis de l'Age d'Or, à nos bienfaiteurs et amis du Club Richelieu, Joyeuses Pâques. Que cette grande Fête soit pour vous tous la plus belle de Partage et de Par-don.

Samedi le 25 mars, il

y aura une danse avec l'orchestre de la Famille Beaulieu, à l'école Ant. Girouard, 650 rue Ant. Girouard, Boucherville, nombreux prix de présence. Bienvenue à toute la population.

Nos meilleurs vœux,
Constance

SALAISSON BOUCHERVILLE

NOUS VOUS SOUHAITONS DE JOYEUSES PÂQUES
COUPES FRANÇAISES

SPÉCIALITÉS
VIANDE
FRUITS
LÉGUMES

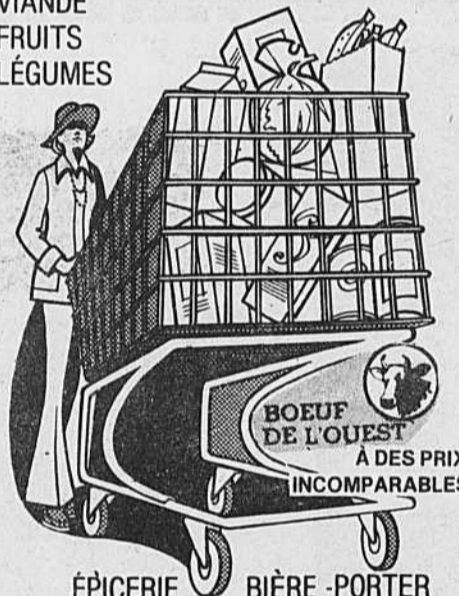

ÉPICERIE BIÈRE - PORTER
NOUS PRÉPARONS LES VIANDES POUR CONGÉLATEURS

- STEAK DE ROI
- CHATEAURIAND
- RÔTI DU ROI
- TOURNEDOS
- BOEUF BOURGIGNON
- RÔTI FRANÇAIS

Oranges
Sunkist
grosseur 113 **1.29** douz.

Bananes Dôle
25¢ lb

Céleri de Californie
grosseur 24 **chacun 59¢**

Pâtes alimentaires
Catelli
assorties Bte 16 onces **39¢**

Moutarde provigo
Pot de 24 onces **49¢**

Ananas Tranchés
Del Monté
Bte 28 onces **69¢**

JAMBON
dans la fesse
Prêt à manger **1.39**
la livre

BACON
1.49 la livre



TIRAGE

le 1er jeudi de chaque mois à 8hres P.M.
avec chaque achat de \$5.00
obtenez un billet gratuit

La gagnante: **Mme Liliane Michel**
5 de Grosbois,
Boucherville.

526 MARIE VICTORIN
BOUCHERVILLE
ROGER SAVARIA PRÉS

655-1350-9
LIVRAISON RAPIDE

Enfin, je commence mes semis. IV

BULLETIN HORTICOLE
Jacques Paquin.
Directeur.
Comptoir Richelieu Inc.

Le repiquage

Le semis, la semaine derrière, a été fait sans difficulté, et tout a bien marché.

Les plantules sont arrivées, et se développent avec une surprenante rapidité. Il faut donc continuer de surveiller notre affaire de près, et il ne se présentera aucun problème.



Vos plantules ont au moins deux fausses feuilles, et dans bien des cas, elles ont même deux vraies feuilles. Vous avez commencé à donner de l'engrais, et aussi à soulever le couvercle de la mini-serre, ou enlever le recouvrement pour faire de l'air pour les plantes.

Le repiquage doit être pratiqué aussitôt que possible après que les deux vraies feuilles qui suivent les cotylédons sont déployées. Donc lorsque les plants ont, disons, quatre feuilles: deux fausses et deux vraies. L'espace devient alors un facteur très important. Il faut

s'organiser pour laisser au moins 9 pouces carrés (3" x 3") à chaque plantule dans la nouvelle caisse. Le terreau de repiquage est le même que pour les semis mais vous pouvez aussi faire un nouveau terreau en mêlant du terreau pour plantes d'intérieur au terreau pour semis.

Arrosez votre terreau, puis remplissez votre contenant comme pour les semis. Pratiquez à l'avance une cavité dans laquelle vous pourrez insérer les racines de la plantule. A l'aide d'une fourchette, déracinez délicatement les plantules, par groupes, en soulevant les mottes, pour abîmer aussi peu que possible les racines. La friabilité du terreau sans sol est alors très appréciée.

Prenez une plantule par une des feuilles, dégagez-la délicatement, et insérez sa racine dans la cavité préparée dans le terreau de transplantation. Lorsqu'elle est un peu plus profonde qu'en son lieu d'origine,

pressez doucement le terreau en prenant soin de n'écraser ni la tige, ni les racines.

Arrosez bien chaque cassette et gardez-les à l'ombre pour quelques jours. Ensuite, donnez-lui graduellement le plein soleil, dans un endroit bien aéré. Il faut beaucoup de lumière. Même l'éclairage artificiel est à recommander.



Surveillez aussi l'arrosage. Il ne faut pas noyer les plants, mais ils ont besoin de beaucoup d'eau et d'humidité.

Vous cultiverez ainsi vos jeunes plants jusqu'à leur transplantation définitive en pleine terre. Ça semble peut-être compliqué et difficile à première vue, mais vous réaliserez que c'est beaucoup plus agréable que difficile.



MISE-AU-POINT

Dans la circulaire Val Royal incluse dans l'édition du 15 mars dernier, *l'item Panneaux "Masonite" aurait dû se lire Panneaux "Lauan". et l'item Liège décoratif 1/2" aurait dû se lire, 1" d'épaisseur.



**COMPTOIR
RICHELIEU INC.**

1539, RTE 132, MONTEE STE-JULIE,
VARENNES, QUE. J0L 2P0 TEL.: 652-9004

Heures d'ouverture:
Lundi - mardi - mercredi
9 h 00 a.m. à 6 h 00 p.m.
Jeudi - vendredi
9 h 00 a.m. à 9 h 00 p.m.
Samedi: 9 h 00 a.m. à 5 h 00 p.m.

CENTRES DE JARDINAGE  PRODUCTEUR DE GAZON CULTIVE 

VOTRE CENTRE DE JARDINAGE POUR VOTRE SEMIS



Semer à l'intérieur, comme semer en serre, c'est cultiver des plantes dans un milieu parfaitement artificiel, créé de toutes pièces. On contrôle tous les éléments, tous les facteurs: lumière, chaleur, pluie, humidité, insectes, etc... Et par ce contrôle, on "prend de l'avance" sur l'été, et on commence notre printemps bien avant les autres!

Ne manquez pas l'émission le "Pouce Vert", tous les mercredis, de 1 h 30 à 2 h 00, à C.J.S.O., 1320 au cadran avec Jacques Paquin.



DRAPERIES - TAPIS - TAPISSERIES
BOUTIQUE DE DÉCORATION INTÉRIEURE
Service gratuit de décoration à domicile

**ENSEMBLES
DOUILLETTE
JUPETTE
ET OREILLERS**
SIMPLE: \$51⁹⁵
DOUBLE: \$58.⁹⁵

TISSU ASSORTI
\$4.²⁹ (la verge)



**BELTEC
DÉCOR MOBILE
ENRG**

Boutiques Fort St-Louis,
650 boul. Fort St-Louis,
Boucherville 655-5683

Les accessoires: clé d'une cuisine confortable

La cuisine de vos rêves devrait être conçue en fonction de votre confort. Que vous soyez une ménagère qui passe une grande partie de sa vie dans la cuisine ou une femme travaillant à l'extérieur et ne disposant que de peu de temps, vous aimerez et apprécierez certainement une cuisine possédant toutes les installations nécessaires.

Si vous voulez une cuisine entièrement nouvelle ou si vous voulez redécorer, prévoyez une pièce bien conçue qui comprendra tous les accessoires que vous désirez. Bien que la transformation d'une cuisine est le projet de décoration le plus populaire d'une maison, cela représente souvent un investissement considérable. Vous éviterez des changements coûteux plus tard si toutes les armoires et tous les accessoires sont installés suivant un plan bien défini.

Les cabinets de cuisine sont le point de mire du plan de base, du décor et de l'agencement des couleurs de

la pièce. Ils peuvent être fabriqués sur commande ou en série; certains sont démontables et d'autres amovibles. Ils sont faits en bois franc, en plastique ou en métal et finis à l'aide de produits tels que le vernis, le vinyl ou le plastique lamifié. Ils sont disponibles dans les styles provincial, colonial, contemporain ou futuriste et offrent une grande variété de possibilités décoratives.

Votre cuisine devrait être conçue en fonction d'une efficacité maximum en se basant sur l'espace disponible et le nombre de cabinets que vous désirez. On peut aussi ajouter un centre de planification comprenant un cabinet bureau d'où vous pourrez organiser vos menus ou téléphoner. Ceci ajoute une note attrayante à n'importe quelle cuisine.

Il y a plusieurs autres accessoires qui faciliteront les tâches ménagères. Vous économiserez de l'argent si vous les commandez en même temps que vous nouveaux cabinets. N'oubliez pas des ob-

jets tels que des plateaux tournants qui facilitent l'entreposage et allègent votre travail. Les armoires contiennent aussi des compartiments à section, des bacs à légumes et à fruits, des tablettes à épices, des espaces de rangement pour les tasses, des tiroirs divisés pour les ustensiles et des planches à pain intégrées dans les comptoirs.

Des placards à balai, des buffets et des armoires construites en plein centre de la cuisine ainsi que des armoires tournantes peuvent être d'une grande utilité. Les choses dont vous avez le plus grand besoin sont donc à votre portée.

Les tablettes situées dans les armoires supérieures et à une hauteur de plus de 72 pouces (180 cm) devraient être réservées pour des articles rarement employés.

En plus d'offrir toutes les commodités, les cabinets de cuisine doivent posséder des facteurs de sécurité bien définis. Pas d'angles aigus; pas de portes ou de tiroirs qui s'effondrent lorsque vous vous appuyez dessus.

Pour être sûrs que les cabinets répondront à vos besoins, vous devez vous assurer qu'ils portent le sceau du Cabinet Certifié de IAC-NOR. Ce sceau circu-

laire rouge et noir qui se retrouve généralement à l'intérieur d'un tiroir ou de l'autre côté d'une porte certifie que les cabinets ont été manufacturés selon des

normes rigoureuses par un manufacturier réputé qui est membre de l'Association Canadienne des Cabinets de Cuisine.

Vous pouvez obtenir

une liste des membres simplement en vous mettant en rapport avec le bureau de l'ACC situé au 27 avenue Goulburn, Ottawa, K1N 8C7, tél. (613) 233-6205.



ATTENTION, PROPRIÉTAIRES!
VOUS VOULEZ RÉNOVER VOTRE CUISINE?
Nous vous suggérons
15 modèles d'armoires de cuisine
ou nous pouvons vous les construire sur mesures...



3 modèles d'escaliers en chêne avec rampes

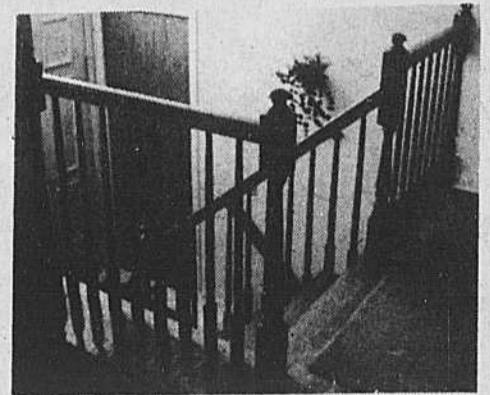

Choix complet de portes, portes-patio et fenêtres en bois en inventaire
Toutes grandeurs standards

MENUISERIE BOUCHERVILLE
669 Chemin du Lac, 655-8122 Boucherville

école maternelle
Lussier inc.

COURS français - anglais pour les 3-4-5 ans

- jardinières qualifiées
- locaux accueillants
- transport fourni
- communication constante parents-professeurs

AVANTAGES SPÉCIAUX POUR LES PARENTS ET LES ENFANTS AU CENTRE ATHLÉTIQUE DE ST-BRUNO

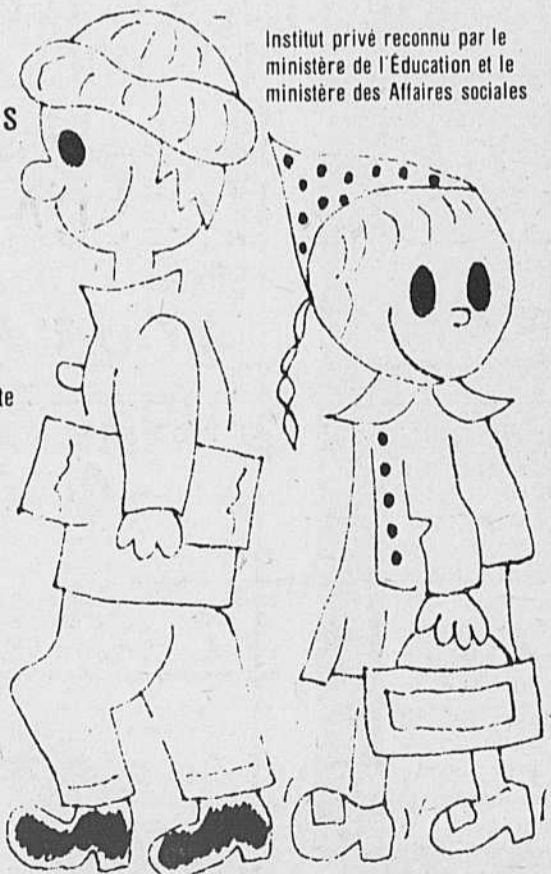

Institut privé reconnu par le ministère de l'Éducation et le ministère des Affaires sociales

INSCRIPTION IMMÉDIATE POUR L'ANNÉE SCOLAIRE 78-79

RENSEIGNEMENTS: 653-1511



SPÉCIALITÉ TRUITES VIVANTES
 POISSONNERIE
 FORT ST-LOUIS
 INC.

580 FORT ST-LOUIS, BOUCHERVILLE

SPÉCIAUX SEMAINE DE PÂQUES

FRAIS	HOMARD VIVANT	
	CUIT SUR DEMANDE	5.50 LB 4.95 LB
	CREVETTES JUMBO	
	16 / 20	5.99 LB 5.29 LB
FRAIS	ÉPERLANS	
		0.89 LB 0.79 LB
FRAIS	TRUITES DE RUISSEAU	
	VIVANTES	0.69 CH 0.59 CH

CONGÉLÉ CONGÉLÉ CONGÉLÉ	BROCHETTE FRUITS DE MER	
	MAISON	6.49 14 OZ 5.49 14 OZ
	TRUITES DE LAC	
		1.49 LB 1.19 LB
	STEAK DE SAUMON ROUGE	
		3.79 LB 3.39 LB
	COQUILLES ST-JACQUES	
	(JEAN-TALON)	0.89 CH 0.69 CH
CONGÉLÉ CONGÉLÉ CONGÉLÉ	SCAMPIES	
	18 / 24	8.99 LB 7.39 LB

BEURRE À L'AIL	
NICKY'S	2.15 8 OZ 1.95 8 OZ
18 ESCARGOTS BEURRE À L'AIL	
PLAT MAISON (JEAN-TALON)	5.65 4.89



655-6150

SPÉCIAUX
 CARTES VERTES

N'oubliez pas notre concours de recettes

La peau

Si vous laissez faire la nature, gare aux catastrophes. Votre peau en vacances a besoin d'un maximum de soins

Rien ne permet d'imaginer qu'on puisse renouveler le collagène par un apport de collagène extérieur. La peau est une barrière, sauf si elle est abîmée. Rien ne se retrouve intact dans le derme. Même s'il s'agit de collagène entier, véritable, il n'exerce qu'une action de surface, ne remplace pas ou ne rénove pas le collagène profond.

Ce qui ne signifie pas qu'il soit inutile. Il sert, en surface, à retenir l'eau, à rétablir une acidité normale de la peau, c'est un bon produit cosmétologique.

Le jour où l'on sera capable de rénover le collagène, on pourra également rénover les fibres conjonctives des autres organes. Les maladies des reins, des articulations, guériront. La sclérodémie, maladie des fibres collagènes du conjonctif, parfois sévère, très diffi-

le à traiter, pourra régesser. Ce sera un progrès considérable dans toute la médecine.

Choisir où?

Aucun produit, même le meilleur, n'est bon pour tout le monde. Vous trouverez par tâtonnement celui qui vous convient.

Il est malaisé d'établir une hiérarchie entre les produits actifs parmi les quelques-uns dont l'efficacité semble réelle.

L'essentiel pour une crème est d'être fabriquée avec des matières premières d'excellente qualité. La meilleure est, pour chacune, celle dont l'expérience, chez elle, a montré qu'elle était la mieux tolérée.

Chaque femme doit trouver elle-même, par tâtonnements, la crème qui lui convient. Il n'y a pas de critères valables pour toutes, chaque

peau réagit avec son chimisme propre. Aucun produit, même excellent, ne convient à tout le monde et la réceptivité individuelle varie beaucoup.

Les progrès dans la fabrication font qu'il n'existe plus guère de mauvais produits, de produits irritants. Les firmes sérieuses n'utilisent plus de matières premières dangereuses. Elles pratiquent ce qu'on appelle des "tests prophétiques": elles font essayer le produit à lancer par différentes personnes et, dès que le pourcentage de mauvaises réactions dépasse 1 à 2%, il n'est pas commercialisé.

La plupart des cosmétiques de bonne qualité se valent, et le seul moyen de trouver celui qui vous réussira en priorité est d'en essayer quelques-uns vous-même. Mais à la

moindre sensation de tiraillement, changez-en.

Trois bons conseils

Si vous voulez éviter les rides et le flétrissement prématuré de votre épiderme: protégez-le résolument du soleil. Maintenez son acidité et son hydratation avec des cosmétiques à bases d'huiles émulsionnées dans l'eau, désormais efficaces.

Qu'est-ce qui fait vieillir la peau?

La peau vieillit peu sous l'influence de l'âge. Chez les gens âgés, les parties protégées par les vêtements, le ventre, les fesses, sont seulement amincies.

Les altérations des parties découvertes: visage, dos des mains, sont dues presque uniquement aux éléments extérieurs. Éléments naturels, soleil surtout, puis vent, humidité, sautes de température, ou artificiels, comme la pollution industrielle, les rayons ultra-violettes ou autres.

Sous leur action, la peau se relâche, se ride, ou devient malade, s'épaissit en kératoses solaires, se couvre de petites tumeurs. On cite toujours les agriculteurs et les marins, qui ont la peau sèche, rugueuse, craquelée, grisâtre, des verrues, des taches brunes. En Australie où l'on vit beaucoup au soleil, il y a dix fois plus de petites tumeurs de la peau qu'en Angleterre, et plus de 90% apparaissent sur le visage, bien que sa peau ne représente pas 10% de la totalité.

Comment prévenir le vieillissement de la peau?

On peut d'abord l'entretenir régulièrement. Cela permet de limiter, sinon l'action de l'âge, du moins les agressions extérieures.

Les femmes qui utilisent des cosmétiques vieillissent mieux. La cosmétologie d'entretien et de protection dispose aujourd'hui de produits efficaces.

Le premier cosmétique naturel, qui protège normalement la peau, c'est le film très mince et homogène qui s'y dépose: une émulsion "eau dans l'huile" composée d'eau (celle de la sueur, de la perspiration), de graisses (le sébum) et de protéines qui se détachent des cellules. C'est pourquoi les peaux grasses, qui sécrètent beaucoup, vieillissent moins vite que les sèches.

Cette émulsion freine l'hémorragie d'eau venue de la profondeur et permet à la couche cornée — qui peut absorber cinq fois son poids d'eau — de rester hydratée, de conserver ses qualités mécaniques, sa souplesse.

Protéger la peau, c'est protéger sa couche cornée, faite d'une protéine fibreuse, la kératine. On le sait depuis l'Antiquité, mais on attribuait ce rôle aux graisses. C'est pourquoi on employait des huiles, des corps gras.

Aujourd'hui, on sait que ce qui assouplit la kératine, c'est l'eau. Un progrès cosmétique important a été réalisé quand on a su émulsionner les graisses, d'où cosmétiques plus faciles et agréables d'emploi.

Les premiers cosmé-

tiques étaient des copies un peu grossières du sébum. Depuis une dizaine d'années, les plus récents, qui combinent matières premières naturelles et produits de synthèse, très bien tolérés, comportent une fraction grasse semblable au sébum et une fraction hydrophile. Ces émulsions jouent le même rôle que le film naturel.

On évite ainsi le dessèchement de la couche cornée. Mais il faut

les renouveler souvent, plusieurs fois dans la journée si nécessaire, comme on le fait pour le rouge à lèvres.

Je conseille les produits sans alcool, les émulsions neutres (laits, crèmes...), les produits acides, surgras, les pains dermatologiques.

Les fards, les produits de maquillage ne font aucun mal si l'on se débarbouille le soir.

Suite la semaine prochaine



Denis Martin Assurances

238 Fort St-Louis,

Boucherville — 521-7222



Assurances Yvon Carrier Inc.
100 boul. Montarville Suite 212
Boucherville

524-4126

655-9776



Collard, Blouin, Ethier Associés Inc.

280 Fort St-Louis,
Boucherville
655-9447



Jean Hubert et Associés Ltée.

68 Louis Lacoste,
Boucherville
655-5471



Richard, Francoeur et Associés Inc.

572 Marie-Victorin,
Boucherville
655-8469



Gilles Larlamme et Ass.

4, rue Provost,
Verchères
583-3361



Marcel Touchette et Associés Inc.

35 de Varennes,
Boucherville
655-1381

Spécialiste en tapis et prélat

Nous avons le tapis pour chaque pièce de votre maison

Venez voir nos spéciaux

à partir de **\$5.25** la verge carrée
Tapiserie et 300 catalogues

peinture **Benjamin Moore** paint

HENRI RACICOT ENRG.

650 Fort St-Louis 655-8155

Boutique Fort St-Louis BOUCHERVILLE

ESTIMATION GRATUITE

OUVRAGE GARANTI

Quel que soit le service, nous sommes là!

1837 rue Laval
Longueuil

679-2080

• Equipement complet pour la roulotte

• Pièces de tout genre pour construction et réparation de roulotte, camper, motor-home.



• Estimation et réparation par des experts.

• Conseiller en véhicule récréatif.

• Modification de "Van"

RÉPARATIONS GÉNÉRALES



NOUS ACCEPTONS

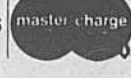

OUVRAGE GARANTI



Luc Roy (1973) Inc.

Impôt, quand tu nous tiens!

Vous venez de recevoir vos formulaires d'impôt par la poste et vous dites que, cette année encore, vous aurez des maux de tête "non déductibles" en les complétant; à moins que vous soyez parmi les nombreux Québécois (52 pour cent des contribuables) qui s'empressent d'aller confier toute cette paperasse à des spécialistes de différentes entreprises ou à des parents, des amis, des voisins en qui ils ont confiance.

Le langage de l'impôt est si complexe qu'on ne peut en vouloir à ceux qui succombent à la tentation de la démission. Quant aux autres, les "résistants", ils méritent d'être aidés dans leurs pérégrinations fiscales. Le présent dossier ne poursuit pas d'autre but.

Comme de raison, il

n'est pas question d'expliquer ligne par ligne le guide d'impôt que nos gouvernements nous fournissent gracieusement! A ce propos, nous nous contenterons de donner un plan d'ensemble de la déclaration de revenus; cette synthèse nous permettra de mieux situer les points qui seront développés par la suite.

Des chiffres en liberté surveillée

Habituellement, les parties qui nous intéressent le plus dans notre déclaration sont les déductions et les exemptions. Quoi de plus normal! Ce n'est pas de gaieté de cœur que chacun d'entre nous voit une part importante de ses revenus lui passer sous le nez en direction du fisc.

Certaines déductions vont de soi. Il s'agit de repérer les bons mon-

tants pour les soustraire aux bons endroits et le tour est joué. Ainsi, vous n'avez pas le choix quant aux contributions au régime de pensions du Canada ou au Régime de Rentes du Québec; de même, vos primes d'assurance-chômage et vos cotisations syndicales (ou professionnelles, dans certains cas) sont retirées à la source et vous ne pouvez protester. Si votre employeur vous "offre" un fonds de pension, c'est un avantage pour vous, mais là encore votre liberté de choix ne peut s'exercer. Quand vous calculez vos exemptions, plusieurs montants vous sont fournis et gare à vous si vous les modifiez.

Finalement, votre marge de manoeuvre est plutôt mince. Malgré tout, il vaut la peine de planifier l'organi-

sation de ses affaires.

C'est vous qui décidez

Si vous voulez récupérer la part de liberté fiscale qui vous est concédée, vous devez préparer votre déclaration au moins un an à l'avance.

Ainsi, quand vous prévoyez une forte augmentation de salaire, le retrait d'un fonds de pension, la remise d'un important bonus ou d'un montant rétroactif, vous devez chercher à minimiser ces gains extraordinaires face à l'impôt.

C'est moins compliqué que ça en a l'air. Il s'agit pour vous d'investir votre argent dans des formes de placement qui vous permettent de différer le paiement de votre impôt et d'inscrire d'intéressantes déductions.

Parmi les moyens possibles, le régime enregistré d'épargne-

logement (REEL), le régime enregistré d'épargne-retraite (RRER), (1), les dépôts à terme, le placement-boni, les achats d'obligations et d'actions sont les plus courants.

Tout dépend de vos objectifs

Evidemment, le choix des moyens dépend de la fin poursuivie et de votre situation financière. Par exemple, si vous désirez devenir propriétaire, le régime enregistré d'épargne-logement est tout indiqué pour vous. Si l'assurance d'une retraite sans tracasseries financières vous importe davantage, le régime enregistré d'épargne-retraite peut répondre à ce besoin. Si vous préférez faire fructifier un capital qui vous ouvrira de multiples possibilités, les dépôts à terme et les achats d'obligations et d'actions vous permet-

tront à la fois d'atteindre ce but et de diminuer votre impôt.

La pointe de l'iceberg

Se limiter à parler d'épargne-logement, d'épargne-retraite, d'actions et d'obligations quand il est question de diminuer ses impôts, c'est peu. Mais sous peine de ne rien dire, il vaut mieux faire des choix.

De plus, quand on gagne entre \$8,000 et \$20,000 par année, ces moyens sont les plus facilement accessibles. En effet, il est inutile pour la plupart des gens d'analyser les avantages et les inconvénients des différents paradis fiscaux à travers le monde. De même, l'achat d'une rente différée à prime unique ou à primes multiples, la création d'un plan de participation différée aux bénéfices par les membres d'une compa-

gnie, la constitution d'une fiducie entrevifs ou d'une fiducie testamentaire, etc., sont des techniques plus sophistiquées. Elles sont le plus souvent utilisées par ceux qui jouissent de revenus supérieurs et qui confient la gestion de leur portefeuille à des experts.

Pour vous permettre de voir un peu plus que la pointe de l'iceberg-impôt, nous incluons à ce dossier quelques "capsules fiscales" ainsi qu'une entrevue avec M. Robert Pouliot, auteur de *Vivre avec l'impôt*.

(1) Ces régimes sont connus dans les Caisses populaires comme "plan d'épargne-logement enregistré" (PELE) et "plan d'épargne-retraite enregistré" (PERE).

Denise Montpas

Collecte de sang du Vendredi Saint le 24 mars 1978 - 10h à 21h

La collecte de sang du Vendredi Saint placée sous le patronage du Maire de Montréal, M. Jean Drapeau, se tiendra cette année à la station de métro Berri-Demontigny, le 24 mars prochain.

La collecte de sang se déroulera sans interruption de 10h à 21h, alors que 1,000 don-

neurs y sont attendus.

Une collecte telle que celle du Vendredi Saint est très précieuse pour la Croix-Rouge, puisqu'elle précède le long congé de Pâques.

Tout au long de cette journée, le sang sera apporté aux laboratoires où sera entrepris, dès l'arrivée, la procédure d'extraction du

plasma, la partie liquide du sang. Du plasma sanguin, on retirera les cryoprotéines et les plaquettes, des éléments d'une grande efficacité dans le traitement des cas d'hémophilie et de leucémie. les globules rouges seront de leur côté utilisés pour traiter, entre autres, les cas d'hé-

morragie, où ils seront congelés pour usage futur.

Nombreux sont les malades et les blessés qui dépendent de la générosité des personnes en santé afin de recevoir le sang nécessaire au soulagement de leurs maux.

Donner du sang est un gage d'amitié pour la vie!

Une foi qui ne laisse pas tranquille

"Est-ce que tu crois à la résurrection du Christ?" Si cette foi consiste à affirmer la vie céleste de Jésus comme s'il s'agissait de l'existence refroidie d'une planète lointaine, j'ai envie de me taire. La foi des premiers chrétiens en Jésus ressuscité est une brûlure. C'est une brèche. C'est une éruption.

Si l'on croit que Jésus est plus vivant que jamais, de la vie fulgurante de Dieu même, alors on est parti pour toujours. On ne pourra jamais s'enfermer dans quelque cénacle. Le vent de Dieu ne cessera pas de nous entraîner. on aura toujours davantage, soit de justice, de dignité, d'amour: dans les rapports si précieux

de personne à personne, mais aussi dans ces remous de société et de nation qui broient les hommes. Croire que Jésus est ressuscité, c'est jeter la vie dans la naissance d'une humanité nouvelle. La foi en Jésus ressuscité, c'est toujours quitter la demeure fermée.

[G. BESSIERE]

Le Gouïllon

PÂTISSERIE CHARCUTERIE
PLACE LA SEIGNEURIE
280 FORT ST-LOUIS, BOUCHERVILLE

LE RENDEZ-VOUS
DU GOURMET

655-9747

PASTRAMI
Rég.: \$3.59
Spéc.: **\$2.49**

ESCARGOTS Graff
2 douz: _____ \$1.89
Spéc.: 3/2 douz.: **\$4.99**
Rég.: _____ \$5.99

JAMBON
Extra maigre
Rég.: \$3.99 | Spéc.: **\$2.99**

Spécial pour Pâques
GÂTEAU \$6.95

FROMAGE
Emental Canadien
Rég.: 1.99 Spéc.: **1.79**

Gouda
Rég.: 1.99 Spéc.: **1.79**

GÂTEAU
Première Communion
&
Confirmation
12 pers.
à partir de **\$9.95**



**OUVERT
7 JOURS
PAR SEMAINE**
ouvert le dimanche
de 10h à 5h p.m.

Au Cercle des Fermières de Varennes

Mercredi le 15 mars une soirée fort intéressante, goûtée par toutes. Imaginez on a le goût de découvrir, de faire connaissance avec le S.I., pas celui que vous pensez... le système métrique.

Et pour cela on invite un conseiller en sciences math. M. Gérard Gagnon, de la commission scolaire de Varennes.

Il arrive assez tôt a-

vec des boîtes et des boîtes de matériel de toutes sortes. Que de questions se posent ces dames. Que va-t-il exiger de nous semblent dire ces fermières? Comme première approche on visionne un diaporama réalisé par le ministère de l'Éducation. On se familiarise avec les mots: le mètre et puis les préfixes déci centi milliqui correspondent

à 1110- 11100 111000 de mètre. Ensuite viennent les mots déca hecto kilo qui sont les multiples de 10 100 1000. Puis les grammes les litres tout ça présentés sur diaporama humoristique. A ce stage-ci on sait les mots. C'est l'heure de mettre les manis à la pâte.

Quelque huit ateliers ont été formés dans le but d'expérimenter les

mesures de longueur de masse et de volume avec du matériel approprié, tels les mètres, les balances métriques les litres et autres.

La didactique utilisée par le conseiller était semblable à celle pratiquée régulièrement dans les écoles de la com. scol.

Tout en travaillant dans un climat détendu voire même amusant les participantes quel-

ques 90 personnes se sont familiarisées avec ce tout nouveau vocabulaire. Elles en tirent la conclusion suivante: ce fut une expérience inoubliable et il devrait y avoir un cours suivi sur ce sujet.

Bravo pour l'animateur qui a su nous présenter le S.I. d'une façon si adéquate. A quand la prochaine session? Et pourquoi pas mixte?

Maintenant un rapport sur divers sujets de l'assemblée:

Les cotisations seront perçues et réparties sur 3 mois soient avril, mai, juin, et le coût est de \$5.00.

La responsable du

comité culturel m'apprend que le thème pour cette année est: "La joie de vivre". Elle compte bien nous le faire partager en écrivant à chaque mois sur les journaux l'histoire de sa ville, car comme dit Mme Nicole Beauchemin quand on connaît bien sa ville on l'aime, et il fait bon y vivre.

Mme Laurence Brunelle, responsable des arts domestiques, incite les fermières à terminer leurs pièces d'artisanat déjà commencées. L'exposition avance à grands pas les 9 et 10 juin à l'Hôtel de Ville.

Mme Margot Provost

rappelle aussi aux membres de se préparer à la vente des billets, c'est un moyen de se faire des fonds pour l'année de très belles pièces d'artisanat seront susceptibles d'être gagnées.

Le 11 avril un mardi les dames qui ont le goût d'apprendre à faire des courtes-pointes apportez ciseaux, fil, tissu. Mme L. Brunelle qui possède des doigts de fée donnera des leçons. C'est un héritage il faut le garder.

C'est un retour aux sources, allons apprendre afin de transmettre à notre tour. C'est un rendez-vous.

Margot Chabot

La résurrection, mystère de la joie parfaite

Le chemin de la croix ne s'arrête pas au tombeau, il continue au-delà de la mort pour déboucher dans l'éclatante joie de la vie éternelle.

Jésus Christ est le grand victorieux du péché, de la souffrance et de la mort. En lui, chaque homme et toute l'humanité passée, présente et à venir, sont

morts et ressuscités...

Ainsi, il n'y a pas une personne, pas un péché, pas un instant de nos vies, pas une parcelle de l'univers qui échappe à la victoire de Jésus Christ. Rien n'est en dehors de sa Rédemption à jamais réussie. Il a tout rassemblé en lui, des hommes, de l'humanité, du monde. Il a tout

offert, tout donné, tout fait "passer" en Dieu, tout ressuscité.

Si nous le voulons, pas un instant de nos vies ne peut échapper à la joie éclatante de Pâques. Le vrai chrétien ne peut pas vivre en dehors de la joie. Par le Christ, il est introduit et installé dans la joie, livré à la joie. Dans sa vie, il ne peut y avoir

de véritable échec: ni le péché, ni la souffrance, ni la mort ne sont pour lui des obstacles insurmontables; tout est matière première de rédemption, de résurrection, car désormais, au centre de son péché, de ses souffrances et de ses morts, l'attend Jésus Christ vainqueur.

Michel QUOIST

Vivre en ressuscité

La source de la joie chrétienne est la victoire de Pâques. C'est parce qu'il est certain de la victoire remportée par le Christ sur la mort et du pouvoir glorieux d'un Seigneur sur le monde que le chrétien peut être toujours joyeux, fondamentalement, même à travers les difficultés et les souffrances.

Le chrétien vit comme un homme ressuscité qui possède le

pouvoir d'une victoire sur le mal et la souffrance. il ne peut donc jamais être totalement abattu...

Mais la joie chrétienne n'est pas facile; elle est le fruit d'un combat de la foi (...).

Il est des jours où l'homme, angoissé et malheureux, désire plutôt se cacher et pleurer sur lui-même.

(Max THURIAN)

remerciements

Un de nos plus anciens citoyens de Varennes, M. Raoul Provost est parti pour la maison du Seigneur. Il s'est éteint dans sa quatre-vingt quinzième année le 15 janvier 1978.

Après avoir chanté pendant 50 ans aux funérailles de ses concitoyens, ce fut son tour le 19 janvier 1978.

Il était très connu de tous ayant été marchand de foin puis de charbon.

Il laisse un fils Jean, deux frères Adrien, Hermas, trois soeurs: Marie-Anne, Jeanne, Adrienne.

Tous vous remercient sincèrement des témoignages de sympathies que vous avez bien voulu leur témoigner à cette occasion. Si par hasard quelqu'un avait omis de s'inscrire on voudra bien considérer ces remerciements comme personnels.

M. A.G. Provost

GRANDE SOIRÉE DE DANSE BAVAROISE

AU PROFIT DES FINISSANTS SEC.V DE L'ÉCOLE SECONDAIRE ST-PAUL DE VARENNES VENDREDI LE 31 MARS 1978 À 20:30 HEURES

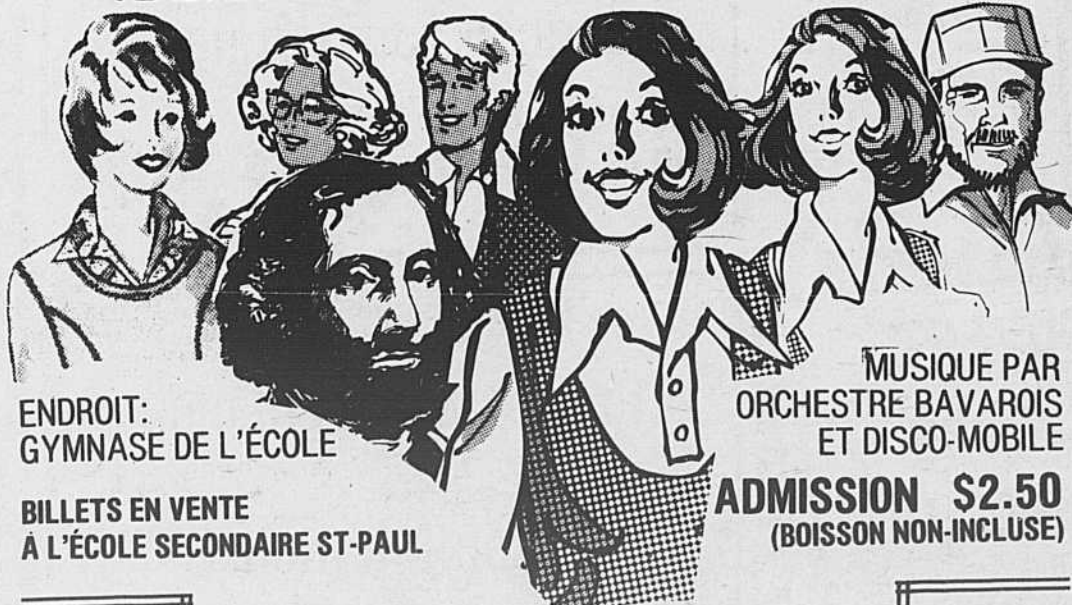

ENDROIT: GYMNASSE DE L'ÉCOLE

BILLETS EN VENTE À L'ÉCOLE SECONDAIRE ST-PAUL

MUSIQUE PAR ORCHESTRE BAVAROIS ET DISCO-MOBILE

ADMISSION \$2.50 (BOISSON NON-INCLUSE)

BOCS DISPONIBLES ET PRIX DE PRÉSENCE

INFORMATION: 655-4475

BIENVENUE À TOUS LES 18 ANS ET PLUS.



L'Esthétique à son mieux

Traitement de la peau
Masques modelants "M 120"
Traitement de l'acné
Traitement pour la couperose
Peeling
Épilation
Sourcils, lèvres supérieure, menton.
Épilation avec cire à bandelet-

tes. Jambes, cuisses, aisselles, aine.
Maquillage (jour & nuit)
Manucure
Modelage du dos, des mains et du visage.
Nous perçons les oreilles
Spécial étudiant

PRODUITS:

Dr. Renaud Dr. Babor
Dr. Oléon Magaret Astor

Thérèse Boileau

Esthéticienne-Visagiste diplômée de Paris

Bienvenue à tous hommes & femmes

Salon Esthétique Thérèse

2082 Marie-Victorin, Varennes 652-3426

Comparez

- TAPISSERIE
- TAPIS
- FIXTURES ÉLECTRIQUES
- TENTURES

notre bonhomme balaie tous les prix! Service de décorateur sur place

DURALSCO DÉCOR inc.
2060 643
Boul. Marie-Victorin, Varennes 652-2446
Boul. Marie-Victorin local 4 (Edifice Cadieux) Boucherville 655-6200

ST-LEONARD
Centre Langelier
7373, Boul. Langelier
253-3996

BOUCHERVILLE
Centre d'achat Pierre Boucher
512, Fort St-Louis
655-6666

LONGUEUIL
Place Jacques-Cartier
1379, Chemin Chambly
677-9161

MONTREAL
Place Versailles
7275, Rue Sherbrooke
352-5511

LONGUEUIL
Place Desormeaux
2877, Chemin Chambly
677-5221

VARENNES
Les Galeries de Varennes
2020, René Gauthier
652-9811

20 ANS ÇA SE FÊTE...
DE BAS PRIX

PHARMABEC
LAPLANTE

GREENFIELD PARK
Galeries Taschereau
661, Boul. Taschereau
672-9422

REPENTIGNY
Galeries Rive-Nord
585-3555

BROSSARD
Centre d'achats Grande-Allée
5645, Rue Grande-Allée
656-2222

ST-JEAN
Carrefour St-Jacques
429, Rue St-Jacques
658-4308

POINTE-AUX-TREMBLES
Carrefour de la Pointe
-12, 675 est, Rue Sherbrooke
642-2251

ST-BRUNO
Centre Commercial Clairevue
58, Clairevue
653-3601

DELSEY-BOUTIQUE

Papier de toilette avec poudre pour bébé. Bleu seulement. Format 4 rouleaux.



.85

Limite 3 par client
Expiration 30 avril 1978
Quantité limitée

AVEC CE COUPON

OLYMPIC

Bain de mer aux Algues Marines vous procurera la sensation de vous baigner dans la véritable eau salée de la mer. Format 32 oz. Valeur: \$1.50



.49

Limite 3 par client
Expiration 30 avril 1978
Quantité limitée

AVEC CE COUPON

SACS À ORDURES

Sac de format géant 26" x 36" plié individuellement et très résistant. Format 10. Valeur: \$1.25



.39

Limite 3 par client
Expiration 30 avril 1978
Quantité limitée

AVEC CE COUPON

KLEENEX

Papiers mouchoirs. Format 200.



.49

Limite 3 par client
Expiration 30 avril 1978
Quantité limitée

AVEC CE COUPON

SCOTTOWELS

Essuie-tout à motifs. Format 2 rouleaux



.79

Limite 3 par client
Expiration 30 avril 1978
Quantité limitée

AVEC CE COUPON

DIETA

Plan amaigrissant. Format 100. Valeur: \$10.00



\$4.49

Limite 3 par client
Expiration 30 avril 1978
Quantité limitée

AVEC CE COUPON

SHAMPOO V.O.5

Format 450 ml. Valeur: \$2.80



\$1.37

Limite 3 par client
Expiration 30 avril 1978
Quantité limitée

AVEC CE COUPON

AÉROSOL

Pour un maintien impossible à obtenir avec aucun autre fixatif. Format 13 oz. Valeur: \$3.50



\$1.79

Limite 3 par client
Expiration 30 avril 1978
Quantité limitée

AVEC CE COUPON

SUPER DELUXE SECHOIR

1000 watts, coiffe et sèche rapidement 2 vitesses et 4 positions. Valeur: \$29.95



\$16.89

Limite 3 par client
Expiration 30 avril 1978
Quantité limitée

AVEC CE COUPON

CRICKET BRIQUET

Pour des milliers d'allumages. Briquet à butane non rechargeable. Format 6 oz. Valeur: \$1.79



.66

Limite 3 par client
Expiration 30 avril 1978
Quantité limitée

AVEC CE COUPON

DESITIN

Lotion pour les soins de la peau. Format 200 ml. Valeur: \$1.52



.49

Limite 3 par client
Expiration 30 avril 1978
Quantité limitée

AVEC CE COUPON

BABY'S OWN

Savon contient lanoline pour la peau délicate de bébé. Format 3 pains 85 g ch. Valeur: \$0.99



.69

Limite 3 par client
Expiration 30 avril 1978
Quantité limitée

AVEC CE COUPON

DR. WEST'S

Brosse régulière soie et plastique de haute qualité "doux, médium, rigide". Valeur: \$0.99



.65

Limite 3 par client
Expiration 30 avril 1978
Quantité limitée

AVEC CE COUPON

CUTEX

Dissolvant de vernis avec régénérateur de cuticule. Format 6 oz. Valeur: \$1.16



.69

Limite 3 par client
Expiration 30 avril 1978
Quantité limitée

AVEC CE COUPON

ALPHA-KERI

Thérapeutique huile de bain pour soigner la peau sèche. Format 16 oz. ou 454 ml. Valeur: \$7.25



\$3.99

Limite 3 par client
Expiration 30 avril 1978
Quantité limitée

AVEC CE COUPON

LOWNEY

Cerises au Maraschino recouvert d'un chocolat savoureux. Format 8 oz. Valeur: \$1.29



.69

Limite 3 par client
Expiration 30 avril 1978
Quantité limitée

AVEC CE COUPON

PRODUITS PHARMABEC

HEMABEC G.P.
Supplément multivitaminé. Format 16 ampoules. Valeur: \$8.75
\$3.19
Limite 3 par client
Expiration 30 avril 1978
Quantité limitée
AVEC CE COUPON

PHARMABEC
Assouplissant. Liqueur de menthe à menthe. Format 128 oz.
\$1.09
Limite 3 par client
Expiration 30 avril 1978
Quantité limitée
AVEC CE COUPON

PHARMABEC
Eau de javel domestique. Format 128 oz.
.63
Limite 3 par client
Expiration 30 avril 1978
Quantité limitée
AVEC CE COUPON

PHARMABEC
Détachant pour tapis. Format 128 oz.
.77
Limite 3 par client
Expiration 30 avril 1978
Quantité limitée
AVEC CE COUPON

88c ACCESSOIRES MENAGERS

SPEGIAUX SUR DES ARTICLES DE CHOIX

HOUSEWARES 88c SALE

BIG VALUES IN SELECTED HOUSEWARES ITEMS

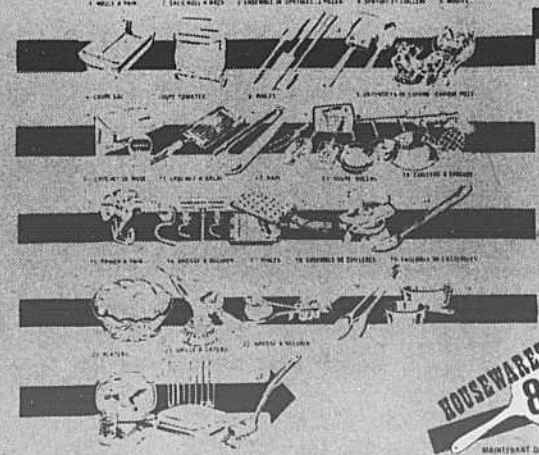

MAINTENANT Disponible dans tous les Pharmabec Laplante

Nouvelles tendances locales du bricolage

La décoration, la construction de salles de jeux et la pose de clôtures semblent de plus en plus populaires à Montréal, selon un récent sondage fait auprès de quelques centres de rénovation de la région.

Suite aux entrevues faites avec quelques Gérants de magasins "Le Castor Bricoleur" un des plus grands Détaillants de ce genre au Québec, ce sondage démontre que les bricoleurs, hommes ou femmes, ont plus confiance en leur habileté et achètent beaucoup plus des produits de

première qualité.

Les articles pour la décoration, tels que la brique artificielle, les tablettes et les carreaux en miroir, sont très en demande et jouissent d'une grande popularité.

- "Au cours des saisons les froids, les gens demeurent à l'intérieur et en profitent pour finir leur sous-sol ou leur salle de jeux" dit Marcel Fortin, un des Gérants de ces grands magasins. "Mais comme juillet est un mois fort pour le déménagement, il se fait beaucoup de finition intérieure. Les



d'en faire la construction. De nos jours, M. Giroux estime qu'entre 60 et 70 pourcent de sa clientèle de matériaux pour clôtures font le travail eux-mêmes du commencement à la fin.

Le genre de clôtures que les gens achètent est une indication de la tendance des bricoleurs vers des matériaux de meilleure qualité. "Les gens achètent, plus que jamais, des matériaux de qualité pour leurs clôtures," dit Louis Beaulieu du Castor Bricoleur de Bro-sard. "La même tendance vers la qualité se

manifeste à peu près partout dans les exigences des clients, ce qui confirme que les bricoleurs sont plus expérimentés et ont plus confiance en leur habileté.

D'autres projets très populaires auprès des bricoleurs sont les galeries-patios, les cuisines et les salles de bain.

Afin d'aider les gens de la région à réaliser ces projets, la seconde exposition annuelle "Comment s'y prendre" offrira des cours sur la pose de la fourrure, la pose du placoplâtre, le choix et la pose de l'i-

solant, l'entretien de la pelouse et du jardin ainsi que sur les réparations mineures à effectuer soi-même à la maison.

L'exposition, sous l'égide du "Castor Bricoleur", aura lieu du 14 au 16 avril à la Place Bonaventure.

L'entrée est gratuite.

Pour toute information:

Bernard St-Charles
Michel Laberge
Montréal (514) 866-8581

Dianne Warnick,
Press Officer
Toronto (416) 488-7801.



gens aiment qu'une nouvelle maison reflète leurs goûts, alors, ils peignent, posent du papier peint, ajoutent des étagères et changent l'éclairage".

Pour le bricoleur ambitieux, faire une salle de jeux Nun sous-sol non fini est le projet le plus intéressant. C'est un travail d'envergure qui requiert des matériaux pour le cadrage, l'isolation, le plancher, la finition des murs et la décoration.

"Une bonne partie de nos ventes représente les matériaux requis pour faire des salles de jeux" dit Marcel Giroux,

Gérant du Castor Bricoleur de Laval, "mais, ça ne s'arrête pas là. Aujourd'hui, si un bricoleur fait une salle de jeux, il fera sa propre plomberie, posera son éclairage et fera même les travaux d'électricité de base. De fait, le montant de fil et de prises que nous vendons présentement est incroyable".

A l'extérieur, les gens de la région posent maintenant leur propre clôture. Il y a quelques années, ils achetaient les matériaux eux-mêmes, mais ils demandaient à des professionnels du métier

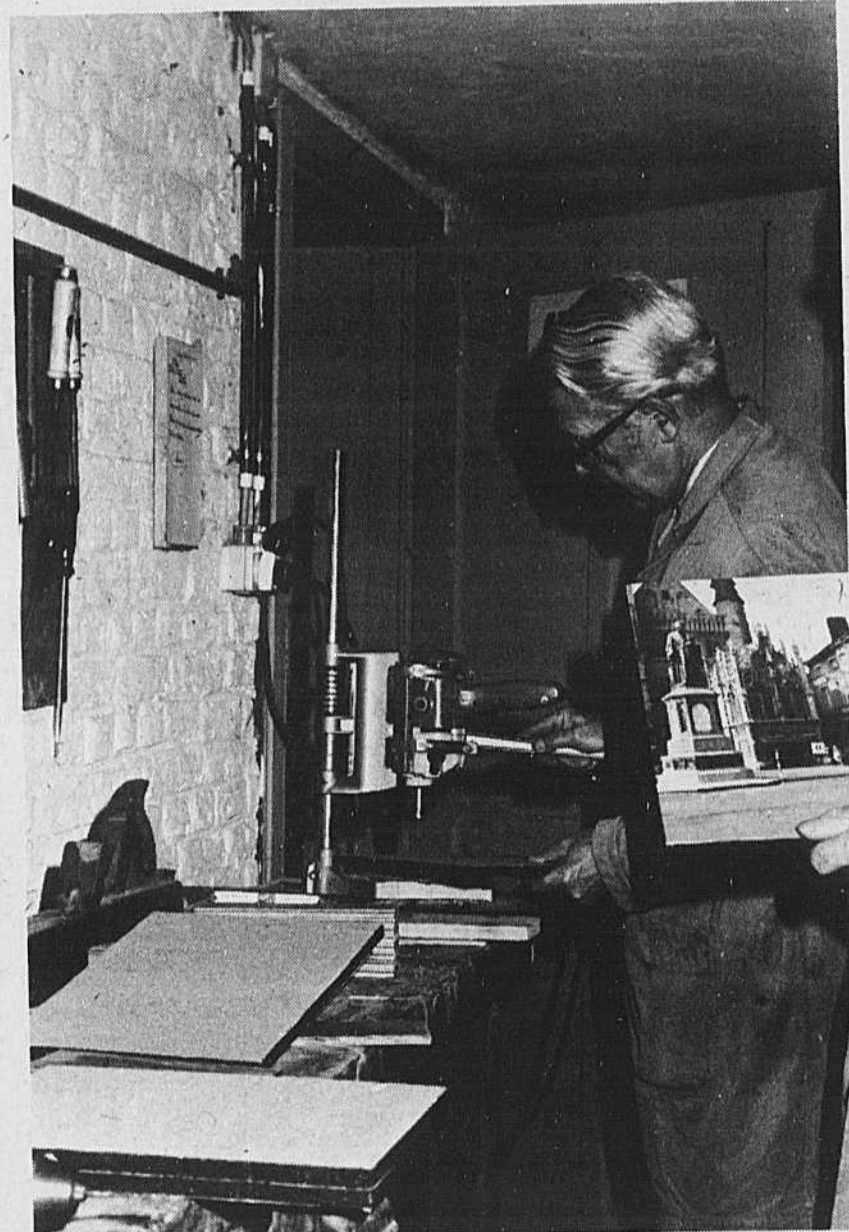

REAL GROTEAU
AUTOMOBILES LTEE
635 CURE-POIRIER EST
(Près du Boul. Roland Therrien)
LONGUEUIL

LES AUBAINES DE MARS

LIQUIDATION

77 Démonstrateur 280 Z 2 plus 2, air climatisée, toute équipée. ~~10.990~~ \$9,200.

77 Datsun Pick Up de luxe cab 5 vitesses. 9.000 milles avec boîte 4600.

72 DATSUN 510 4 PORTES 1250.

72 CORTINA 350.

74 VEGA, 3 VITESSES 650.

72 DUSTER 650.

72 DATSUN 510 AUTOMATIQUE 950.

68 FORD 250.

75 DATSUN PICK UP avec boîte 2950.

72 NOVA SPORT 550.

FINANCEMENT SUR PLACE

677-8979

Vos besoins sont de courte durée? La solution...

LOCATION

JOUR • SEMAINE • MOIS

à partir de: **\$19.95** PAR JOUR

SANS FRAIS DE MILLAGE pour les premiers: 150 milles par jour.



PRIX SPECIAUX DE FIN DE SEMAINE.

► PINTO ► GRANADA
► LTD II ► THUNDERBIRD

CAMIONS
PRIX RAISONNABLES

LOCATION A COURT TERME

RESERVEZ MAINTENANT **655-1301**



les locations
Boisvert
auto leasing inc.

2 MARIE VICTORIN BOUCHERVILLE

Sortie sud du pont-tunnel Louis-Hippolyte Lafontaine

BOUTIQUE DE MATERNITE
MONIC

"MODE DE MATERNITE DERNIER CRI"

-ROBES-TUNIQUES-TENUE SPORT

-MANTEAUX ET CAPES

-VETEMENTS DE BASE

1999 BOUL. ROLAND THERRIEN

468-3801



INCROYABLEMENT IMPOSSIBLE ?

OUI, C'EST CROYABLE ET POSSIBLE

chez **FAUCHER**



INCLUS

AU CHOIX
Echelle
sécuritaire
ou
deck en bois
4' x 6'

**REBORDS
DE 6 1/2"**

Écumoir
dans le
mur

**MARQUE
RÉPUTÉE**

FABRICATION QUÉBÉCOISE

**POTEAUX
DE 6 1/2"**

**VINYLE
20 GAUGE**

GARANTIE
DE 10 ANS
PRORATA

Notre
filtreur
est au
sable
(pas à cartouche)

QUANTITÉ LIMITÉE

- Installation (sur demande) par des experts
- Garantie d'un an sur nos installations de piscines hors terre.

**GARANTIE
10 ANS SUR
VINYLE**
prorata

POTEAUX 6 1/2" REBORDS 6 1/2" VINYLE: 20 GAUGE

GRANDEURS:	15'	18'	21'	24'	27'	15' 25'	15' x 30'
	\$739⁹⁵	\$829⁹⁵	\$929⁹⁵	\$989⁹⁵	\$1139⁹⁵	\$1179⁹⁵	\$1379⁹⁵
QUANTITÉS:	5	22	15	50	12	4	4

ÉQUIPEMENT INCLUS:

1. Puissant filtre au sable
2. Sable pour le filtre
3. Écumoire murale (dans le mur)
4. ECHELLE SÉCURITAIRE EN ALUMINIUM OU "DECK" EN BOIS 4' x 6'
5. Ramasse-feuilles Jacuzzi - LS 400
6. Deux manches télescopiques Jacuzzi
7. Balayeuse de fond
8. Distributeur de chlore
9. Nécessaire d'analyse d'eau Jacuzzi
10. Un gallon (160 oz.) d'anti-algues
11. UN 50 LBS DE CHLORE H.T.H.
12. Boyau pour la balayeuse
13. Jln 32 oz. de nettoyeur à vinyle
14. Thermomètre Jacuzzi
15. Brosse de mur - Jacuzzi - 18 po. courbée
16. Crochets pour les 2 manches

**HEURES
D'OUVERTURE:**

Dimanche: 11 h à 17 h
lundi - mardi - mercredi: de 9 à 18 h
jeudi - vendredi: de 9 h à 21 h
Samedi: 9 h à 17 h

*Ces prix sont en vigueur jusqu'au 1er AVRIL inclusivement
(il y aura augmentation le 2 avril '78).*

Tel.: 655-3630 ou 527-8001

48, boul. des Laurentides, Pont-Viau, Laval, Québec.
Tel.: 384-7340
5811, boul. Taschereau, Brossard, Québec.
Tel.: 656-1051 ou 866-0085

**Roi
DES BAS PRIX**
BY LA REGION DE MONTRÉAL LTD.

DANS L'...VENT À VARENNES



Les 4, 5, 6, et 7 mars dernier avait lieu à l'église de Varennes une rencontre de témoins qui sont venus manifester dans le cadre d'une organisation paroissiale "Au souffle de l'esprit". Parmi les principaux invités, nous pouvions rencontrer M. Rosario Faucher de Tetford-Mines, Madame Danielle Proulx de Saint-Ours, Lise Lessard de Saint-Hubert, Paul Armand et Collette Bisson de Grand-Mère. Yvon et Mance Duchesne de Varennes vinrent clôturer le tout.

Les organisateurs de cette soirée furent satisfaits et heureux d'une assistance nombreuse et fort réceptive. Des remarques émouvantes de la part de certains assistants nous font voir qu'il vaut la peine de vivre vraiment dans le Vent de l'esprit. Voici quelques témoignages:

"Ce sont des soirées enrichissantes et qu'on devrait avoir une fois par année, cela amènerait certainement nos jeunes."

"Dans le témoignage du couple, ce qui m'a frappé, c'est la grandeur du prêtre qui est le représentant de Dieu."

"Mon goût de vivre ou de croire que je faisais parti d'une famille agonisante a complètement changé; car ce que j'ai vu et entendu m'a rebâti." "Les témoignages entendus m'ont aidé à m'accepter moi-même et à accep-

ter les autres tels qu'ils font. Je souhaite refaire ce genre d'expérience et y à amener d'autres personnes qui pourront en retirer beaucoup."

"J'ai eu 15 ans aujourd'hui et je suis venue ici parce que ma mère m'a dit que c'était très enrichissant. Je suis très contente d'être venue."

J'ai appris beaucoup de choses et comme vous l'aviez dit il y eut un lien qui se rapprochait de moi. Merci à Paul et Colette. Merci au Christ. XXX Catherine.

H.-Paul Lamy.

NOUVELLES SUBVENTIONS POUR LES ORGANISMES DE LOISIRS DU COMTÉ

Grâce aux démarches du député Jean-Pierre Charbonneau, 8 autres petits organismes indépendants du comté de Verchères oeuvrant dans le domaine du loisir se partageront une somme de \$2,000.

Ces subventions accordées dans le cadre du programme "opération-comté" du Haut-Commissariat à la Jeunesse, aux Loisirs et aux Sports, s'ajoutent au cours des derniers mois.

Au total, avec les nouvelles subventions, les organismes du

comté de Verchères auront reçu durant l'année financière 1977-78 plus de \$19,000.00.

Les nouveaux organismes favorisés par les subventions additionnelles accordées par le ministre Claude Charron sont: le Club d'Age wOr de Varennes \$350.00, le Club d'Age d'Or de St-Amable \$300.00, le Club d'Age d'Or de Mc Masterville \$250.00, l'A.F.E.A.S. de Mc Masterville i&&.00, les Jeannettes de St-Hilaire \$200.00, le Groupe Scout de Mont St-Hilaire \$200.00, le Club d'Age d'Or de St-

Hilaire \$300.00 et la 61 ième Meute de Verchères \$200.00, le Cercle des Fermières de Contrecoeur \$300.00.

Le député de Verchères a par ailleurs profité de l'annonce de ces nouvelles subventions pour informer les organismes intéressés que les prochaines subventions seront accordées dans le cadre du budget 1978-79 et que d'ici là toutes les demandes acheminées au bureau du député seront gardées en filière jusqu'à ce que le programme soit officiellement ouvert.

EN L'HONNEUR DE LA RÉOUVERTURE DE LA BOUTIQUE 2266

Spécial extraordinaire pour 3 jours

jeudi vendredi samedi 16-17-18 mars.

just jeans en spécial

Reg.

~~26~~

16.95

Autres spéciaux en magasin

HEURES D'AFFAIRES
Du lundi au jeudi:
1h.00 à 6h.00 p.m.
Jeudi et vendredi:
1h.00 à 9h.00 p.m.
Samedi: 10h.00 à 5h.00 p.m.

BOUTIQUE 2266
2266 Marie-Victorin
VARENNES
652-9516

VENTE PREMIER ANNIVERSAIRE TELERAMA enr.

2194 Marie-Victorin, Varennes

652-2755

Vente et service

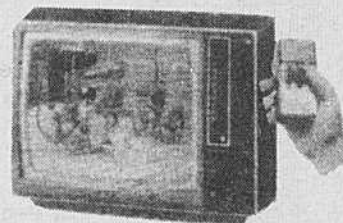

20" COULEUR
Télécommande
Rég.: \$800.
SPÉCIAL
\$599.95

3 ans garantie:
Pièces et main d'oeuvre

DÉPOSITAIRE DE MARQUES:

Panasonic
Toshiba
Electrohome
Zénith
Technic et Lloyd's

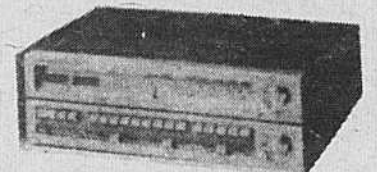

Toshiba
80 watts R.M.S.
.04% distorsion
Rég.: \$449.95
SPÉCIAL
\$299.95

Autres spéciaux en magasin

Haut parleur TAMON

Disco L22 P16 H 42 po.

125 watts R.M.S.

Rég.: \$800. chacun

VENTE

\$300. chacun

VENTE DE LIQUIDATION

Peinture supérieure

CARBOZITE

protège, embellit et préserve votre maison

60% DE RÉDUCTION

\$4.⁹⁵ pour 2 pintes

\$16.⁷⁵ pour 2 gallons



RESISTANT AUX INTEMPÉRIES

ENDUIT

CARBOZITE

PROTECTEUR

ET IMPERMEABLE



René Thomas & Fils

INCORPORÉE

77, RUE STE-ANNE VARENNES

652-2927-8

MAISON

DE CONFIANCE
DE RENOMMÉE

40 ANS AU SERVICE
DE LA RIVE-SUD

Association des propriétaires résidents de Varennes inc.



Une grande campagne de recrutement est en cours. Un kiosque se tient aux galeries de Varennes les jeudi et vendredi soirs ainsi que le samedi. Des bénévoles font du porte à porte. Saurons-nous appuyer ce mouvement ou tous ensemble nous pouvons faire valoir nos droits. A date 400 membres ont répondu l'objectif est de 1000 membres. Vous pouvez communiquer avec les responsables en écrivant au C.P. 350 Varennes Le Président est M. Ross Potter.

Le 14 mars se tenait à l'hôtel de ville leur première réunion générale. Plusieurs items

apparaissent à l'ordre du jour. **Je vous en fait un bref résumé:**

Embellissement:

Une soirée d'information se tiendra sous peu à l'hôtel de ville avec comme invité m. Charron de la Coop. de Varennes. Il nous fera un bref exposé sur les arbres, les semences, les engrais, etc. On invite les gens à participer à ces rencontres; c'est gratuit et enrichissant.

Vente d'arbres:

Les Citoyens désireux de faire l'achat d'arbres et de tourbe. Un kiosque sera à leur disposition en temps voulu.

Les arrêts mal placés:

Plus une rue est longue plus l'incitation à la vitesse est forte...

Aussi on a demandé de poser des arrêts sur la rue Geoffrionentre autre. Et bien l'enseigne se trouve sur Brodeur... Il serait bon de faire une bonne investigation de ce côté-là et de voir à les placer afin que nos rues soient sécuritaires.

Une plainte à minuit:

Un citoyen raconte qu'un soir il téléphone au poste de police à minuit pour loger une plainte. On lui aurait répliqué "Tu parles d'une heure pour faire une plainte" en ajoutant quelques réparties bien québécoises. Qui

se permet de répondre d'une telle façon? il serait souhaitable que nos appels soient reçus avec plus de courtoisie, n'est-ce pas. Quand on accepte un emploi de nuit il faut s'attendre à être dérangé...

Bibliothèque:

L'ass. a décidé d'appuyer le projet et que le problème "Local ne se pose même pas. A suivre le 21 au soir à la séance du conseil.

Garderie:

Le projet est à l'étude. M. Turcotte a déjà amorcé un travail en ce sens. L'ass. a décidé de l'appuyer et a formé un comité dont Mme P. Ouimet est la responsable. Soyons à l'écoute.

Traverse sécuritaire:

Un citoyen demande qu'une lettre soit envoyée au Ministère des transports et une au C.N. afin de savoir ou en est le dossier. Suite à ces réponses voir à poser les gestes qui s'imposent.

Problème des animaux domestiques:

Un citoyen demande si un règlement existe pour les chiens errants? M. Lavigne répond que le règlement 19 stipule que tout chien doit être tenu en laisse en tout temps.



Exécutif de l'association

Si on voit un chien errant en avertir la police qui doit faire un premier avertissement puis si ça se répète une amende suivra.

Un rappel:

La réunion régulière de l'ass. se tiendra à la salle du conseil à l'hô-

tel de ville tous les deuxièmes mardis de chaque mois.

Une rencontre se tiendra à l'école Labarre sous peu. Un sujet brûlant d'actualité L'eau, ce problème nous regarde tous, soyons là. La date sera connue

bientôt. Félicitations au nouvel exécutif. Puissiez-vous atteindre votre objectif et travailler d'une façon très positive pour le bien de la collectivité.

Margot Chabot

Événement socio-culturel

La Pépinière Iris de Ste-Julie: invite tous les groupes et association socio-culturelles et communautaires à des cours gratuits sur l'aménagement paysager ou sur le jardin potager.

Les cours se donneront dans les locaux de la Pépinière Iris au 2000, Belle Rivière, Ste-Julie, du lundi au samedi, l'après-midi ou le soir. Les intéressés sont priés de communiquer avec Mme Mathieu ou M. Martel à 649-4747 ou 866-7228.

L'HISTOIRE D'UNE INFINIE TENDRESSE...
L'AMOUR D'UNE MÈRE,
LA SENSIBILITÉ D'UN PÈRE,
ET SURTOUT, LE COURAGE D'UN FILS.

POUR TOUS

KARIM présente

DEMAIN SERA TROP TARD

JAMES WHITMORE • MARINA MALFATTI • LEE J. COBB
RENATO CESTIE • ADOLFO CELI

PLUS 2^e GRAND FILM

JEAN LEFEBURE époustoufflant!
LE MAESTRO

VEN. SAM. DIM. LUN.
24 25 26 27 MARS

La flûte à six Smeroumpfs

MATINÉ
POUR ENFANTS
À 1h30
ADM. \$1.50
DIM. 26 MARS

"Que la force soit avec toi"

POUR TOUS

GUERRE DES ÉTOILES

Version française de: **STAR WARS**

Twentieth Century Fox présente une PRODUCTION LUCAS FILM LTD.
MARK HAMILL • HARRISON FORD • CARRIE FISHER
PETER CUSHING et ALEC GUINNESS

Écrit et mis en scène par GEORGE LUCAS
Produit par GARY KURTZ Musique de JOHN WILLIAMS

2^{ème} film L'ENPREINTE DU MONSTRE VEN. SAM. DIM. LUN.
31 1 2 3 AVRIL

L'association des propriétaires: des Varennois pour des Varennois

Qu'est-ce qu'un Varennois? Toute personne qui habite la ville de Varennes est un Varennois. Il n'est donc pas nécessaire d'être né ici pour être considéré Varennois.

L'Association est composée d'anciens et

de nouveaux membres, il y en a qui habitent Varennes depuis plus de trente ans, d'autres depuis moins d'un an. Peu importe que l'on soit né ici ou non, l'important pour nous Varennois, c'est d'améliorer la qualité de la vie et de l'environne-

ment.

Cette année, l'association a décidé d'informer et de rassembler tous les Varennois intéressés à l'avenir de leur ville. Face au développement rapide de la ville de Varennes, il est de plus en plus néces-

saire que l'association représente tous les Varennois.

C'est la participation active de tous les membres, qui fera la force de cette association. Tous les mois, il y aura une assemblée afin de former des co-

mités pour étudier différents projets. Ces comités seront formés par les membres qui, à la fin de l'étude, donneront un compte rendu à l'assemblée.

Pour plus d'informations, veuillez communiquer avec un des

membres de l'exécutif de l'Association:

Rose Potter (président)
652-9381

Eddy Wiseman (vice-président) 652-3156

Pierre Plourde (trésorier) 652-9078

Aline Gagné (secrétaire)
652-9751

N.B.: L'opération recrutement est encore en marche, bientôt, vous aurez la visite d'un de nos représentants.

Ross Potter (président)

Voyage mini-métropole pour quatre groupes d'élèves de G. Filion

Dans l'optique des voyages "Découverte du Québec", offerts par le Haut-Commissariat à la Jeunesse, aux Loisirs et aux Sports, une quarantaine d'élèves de la polyvalente Gérard-Fi-

lion, participeront, en compagnie de quatre de leurs professeurs, Mmes Francine Verrier, Raymonde Brière, Lucille Quirion, Gisèle Mayer et M. J-Claude Grondin, à un voyage

Mini-Métropole, le 22 mars prochain.

En effet, ces élèves, dont toutes les dépenses, y compris le transport seront assumés par le Haut Commissariat, auront le

loisir de visiter pendant cette journée, des sites historiques, de culture, de sport et d'affaires de Montréal.

Ainsi, le départ aura lieu, de l'école, à 8h30 le matin pour un premier rendez-vous avec le Site Olympique. Suivra une visite au Château de Ramesay, suivie d'un rallye promenade dans le Vieux-Montréal. A midi, dîner au restaurant "Les Filles du Roy". Reprise des activités par des visites dans les lieux suivants: Air-Canada, le Mont-Royal, l'Université de Montréal, le Complexe Desjardins, la Place des Arts. Autre arrêt pour le souper qui aura lieu à un Saint-Hubert B.B.Q. Reprise des activités par une visite à la Maison de Radio-Canada. Enfin, retour à l'école, à 20h.

Parmi ses causes les plus courantes, LA PRINCIPALE

Avant l'avènement de la chiropratique, les maux de dos demeuraient, pour la plupart, d'origine obscure. On les attribuait, à tort ou à raison, à des maladies du poumon, des reins ou de la prostate, à l'anémie, au surmenage, à la grossesse parfois, à la hernie discale, enfin à plusieurs autres états qui, pour être les vrais responsa-

bles à l'occasion, ne le sont pourtant que dans une infime minorité des dorsalgies courantes. Lorsque la chiropratique a amorcé des recherches approfondies sur la colonne vertébrale, la lumière s'est faite sur la cause, de loin la plus répandue, des maux de dos. Le changement de position des structures de la colonne vertébrale et du bas-

sin, avec tout ce que cela comporte de dérangements nerveux et musculaires, en a été reconnu comme le facteur déterminant. Une telle découverte a évidemment bouleversé toutes les théories précédentes sur la façon de les soigner. C'est le traitement chiropratique qui, en ce domaine, a maintenant pris la vedette.

Plus vivants que la mort

Il y a des hommes impossibles à tuer. Parfois leur mort les rend plus vivants encore.

Qui est plus vivant en Amérique latine que Ché Guevara exécuté sommairement un soir en Bolivie? Leur passion de la justice et de la liberté s'est répandue sur tout le con-

tin, en même temps que l'annonce de leur mort brutale.

Etonnante constatation: les hommes les plus vivants, ce sont les morts. Des êtres qui ont fait de leur mort l'acte le plus fécond, le plus significatif, l'acte qui résume leur existence et en ré-

vèle le sens avec une contagion sans limites. Depuis deux millénaires, on n'a pas pu tuer Jésus. Rien n'a pu l'éteindre: ni la poussière des siècles, ni les attaques de ses ennemis, ni les médiocrités de ses amis.

G. BESSIERE)

Calendrier des collectes semaine du 20 mars 1978

Le 24 mars, 1978, entre 10h et 21h aura lieu la collecte de sang du Vendredi Saint à la station de métro Berri-Dumontigny, couloir Dupuis. 1,000 donneurs sont attendus.

C'est une collecte spéciale qui vise à compenser le congé du lundi suivant alors que les centres seront fermés. On demande à toute personne âgée de

18 à 65 ans qui aura congé le Vendredi Saint de donner du sang. Une demi-heure c'est peu de temps pour une personne en santé et c'est pourtant tout ce qu'il en prend pour donner une chopine de sang.

Les centres permanents seront ouverts de LUNDI à JEUDI, aux heures suivantes:

3131 est, rue Sherbrooke - 13h à 20h30
2180 ouest, boul. Dorchester - 8h30 à 16 h.

Jeudi, 23 mars:
Varennes, Institut de recherche Hydro-Québec, Annexe de la cafétéria, 1800 Montée Ste-Julie, 9h à 13h.
Pour de plus amples renseignements, veuillez composer: 527-8583

Chers amis,

Nous aurons notre partie de sucre au Mont St-Grégoire, mercredi le 19 avril.

Le départ sera à 9h.30.

Les membres intéressés devront venir au local le jeudi soir 30 mars, pour retenir leur billet.

Nous profitons de l'occasion pour souhaiter à tous de très Joyeuses Pâques.

Amicalement,

Thérèse Bousquet



Joseph Khawam

La Compagnie de Fiducie Canada Permanent vous fait part de la nomination du membre ci-haut au Club des Leaders du Permanent. Le Club a été fondé pour reconnaître et honorer nos meilleurs agents pour leurs accomplissements remarquables durant la dernière année. Grâce à leurs efforts, Le Permanent est l'un des principaux courtiers d'immeuble au Canada.

LES VOILÀ TOUS!

les nouveaux tracteurs de pelouse et jardin Massey-Ferguson.

- Nouvelle tondeuse "modulaire" qui aide à éliminer la tonte irrégulière du gazon.
- Nouveau système qui permet d'atteler et de dételer les instruments en quelques minutes et non pas en quelques heures.

- Choix d'éjection d'herbe coupée par le côté ou par l'arrière.
- Choix de modèles de 8, 12, 14, ou d'un modèle à deux cylindres de 16 CV. ou 18 CV.

SPÉCIAL CETTE-SEMAINE
Obtenez la tondeuse du tracteur gratuitement avec l'achat du tracteur

(Valeur de \$500.00) *

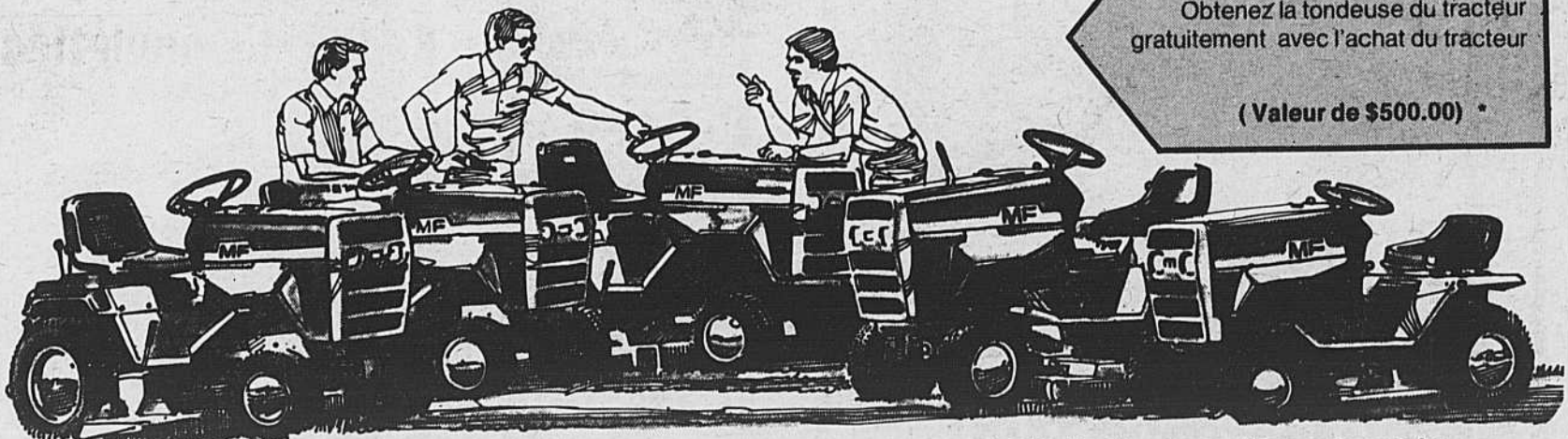

* Offre limitée aux modèles en inventaire

Venez les voir sans tarder!

Ils sont nouveaux du bas en haut! Financement, service et pièces MF disponibles.



RENÉ RIENDEAU

1625 Marie-Victorin,

Varennes

652-2552
652-3604

Le député Charbonneau à la défense de la Sidbec



M. Jean-Pierre Charbonneau

Chronique du député de Verchères

"L'attitude des députés libéraux vis-à-vis la Sidbec est proprement malhonnête", a déclaré

le député de Verchères à l'Assemblée nationale, monsieur Jean-Pierre Charbonneau.

Outré des attaques de dénigrement à l'endroit de la Sidbec de la part de l'opposition libérale dans le débat sur l'amiante, monsieur Charbonneau a tenu à rappeler que c'est sous le gouvernement libéral que le projet de la Sidbec a connu une importante poussée en avant et qu'il est curieux aujourd'hui de voir des membres de l'ancien gouvernement libéral dénigrer cette société d'Etat pour tenter de faire croire que sous la gouverne du Parti québécois le Québec se dirige dans la voie du socialisme et du communisme.

"Lorsque l'on relit les discours de Raymond Garneau ou de Guy St-Pierre, présentement organisateur-clé de Claude Ryan, on constate que les libéraux disent aujourd'hui exac-

tement le contraire de ce qu'ils disaient lorsqu'ils étaient au pouvoir, a lancé le député Charbonneau en affirmant que le gouvernement Lévesque fait pour sa part exactement ce qu'il préconisait lorsque le Parti québécois était dans l'opposition.

"Ce que les libéraux n'osent pas dire, c'est que les études qu'ils avaient eux-mêmes commandées proposaient exactement ce que le gouvernement du Parti québécois fait aujourd'hui, c'est-à-dire l'intervention de l'Etat québécois pour forcer la transformation chez nous de l'amiante et l'achat de l'Asbestos Corporation."

"Bien plus, a ajouté le député de Verchères, le gouvernement fédéral était d'accord avec ces actions et en 1975 il se

disait intéressé à participer à l'achat d'Asbestos Corporation. Le problème c'est que le Gouvernement libéral n'a pas eu le courage d'agir car il était coincé d'une part par les intérêts de sa caisse électorale et d'autre part par le déficit des Jeux Olympiques".

Monsieur Charbonneau a soutenu enfin que malgré ses difficultés nombreuses, la Sidbec doit poursuivre sa tâche avec l'appui massif des Québécois.

"Créer chez nous une sidérurgie nationale et prendre progressivement le contrôle de nos richesses naturelles sont des défis de taille et on ne doit pas laisser les marchands de peur libéraux entraver ces projets collectifs majeurs," a conclu le député Charbonneau.

UNE INVITATION
TOUTE SPÉCIALE...

VENEZ VOIR

NOTRE NOUVELLE COLLECTION D'ÉTÉ



● Costumes de bain

- Robes soleil
- Chandails d'été
- Mantes de plage
- Robes de chambre
- Shorts
- Robes d'intérieur

SOUTIENS-GORGE

CREATIONS  Daisyfresh

ET WONDER BRA



BAS DE
NYLON

LINGERIE POUR DAMES

Lucidouce *Enr.*

LES GALERIES VARENNES

2020 René Gauthier,

Varennnes

652-3531

Jamais vue
au Québec
**GROSSE
VENTE**
en épicerie
(déjà au prix
du gros)



Venez économiser!

Beaucoup d'autres
spéciaux en magasin

Glory 2 Johnson

Prix Rég. 2.79 à 2.89

PRIX F.G.A. \$1.98

Ragoût de boulettes Cordon Bleu

20 onces

Prix Rég. 1.01

PRIX F.G.A. 81¢

Kool-aid 660 grammes

Prix Rég. 1.85 à 1.89

PRIX F.G.A. 2/2.45

Sirop de table Habitant 32 onces

Prix Rég. 1.03

PRIX F.G.A. 88¢

Les épiceries
d'escompte

FGA INC.

2011 A MARIE-VICTORIN, VARENNES

2398 MARIE-VICTORIN, FATIMA

LONGUEUIL

652-2474

Le mystère de la croix

Tout le mystère du Christ est un mystère de résurrection, mais il est aussi un mystère de mort. L'un ne va point sans l'autre, et un même mot les exprime: la Pâque. Pâque, c'est passage. Alchimie de tout l'être, séparation totale d'avec soi, à laquelle nul ne peut se flatter d'échapper. Négation de toutes les valeurs naturelles en leur être naturel, renoncement à cela même par quoi l'individu s'était dépassé.

Si authentique et si pure que soit la vision d'unité qui inspire et qui oriente l'activité de l'homme, elle doit donc, pour devenir réalité, d'abord s'éteindre. La grande ombre de la croix doit la recouvrir. L'humanité ne se rassemblera qu'en renonçant à se prendre elle-même pour fin. L'homme, en effet, ne veut-il pas et n'aime-t-il pas, au fond, l'humanité du même mouvement naturel qu'il se veut et

qu'il s'aime? Or Dieu est essentiellement celui qui n'admet point de partage; Celui qu'il faut aimer uniquement sous peine de ne point l'aimer. Et s'il est vrai qu'en fin de compte on n'aimera l'humanité pour elle-même, et non d'un amour encore égoïste, qu'en l'aimant en Dieu seul aimé, cette vérité n'apparaît pas d'abord en une telle évidence concrète, qu'elle supprime la réalité du sacrifice.

L'humanisme n'est pas spontanément chrétien. L'humanisme chrétien doit être un humanisme converti.

D'aucun amour naturel on ne passe de plein-pied à l'amour surnaturel. Il faut se perdre pour se trouver.

Dialectique spirituelle, dont la rigueur s'impose à l'individu, c'est-à-dire à mon amour de l'homme et des hommes aussi bien qu'à mon amour pour moi-même.

Loi de l'exode, loi de l'extase... Si nul ne doit s'évader de l'humanité, l'humanité toute entière doit mourir à elle-même en chacun de ses membres pour vivre, transfigurée, en Dieu. (Henri de LUBAC)

PÊCHE 78

VOICI LES GRANDES LIGNES:



09:00 — 12:00
L'émission
Serge Laprade
CKAC 73

PERMIS: 15063385

AGENCE DE VOYAGES ST-REMI
40 rue Perras St-Rémi
454-3931 • 655-3024
vos conseillers
LYNDA et GERARD

Spéciaux D'aubaines avec:

Vacances SkyLark

ACAPULCO:

- Transport aérien avec Wardair
- Logement à l'Hôtel EL MATADOR
- 2 semaines DEP: 31 mars et 7 avril \$449.00

NASSAU:

- Transport aérien avec Wardair
- Logement à l'Hôtel AMBASSADOR BEACH
- 1 semaine DEP: 16 avril 299.00
- 9 avril \$309.00
- 2 semaines: DEP 16 et 23 avril \$409.00
- 9 avril 419.00

PUERTO RICO:

- Transport aérien avec Wardair
- Logement à l'Hôtel CONDADO BEACH
- 2 semaines: DEP 1er avril 579.00

RESERVEZ DÈS MAINTENANT VOS:

Vacances SkyLark

SERVICE A DOMICILE SUR RENDEZ-VOUS

La nouvelle politique de gestion de la faune a pour but de permettre à tous les Québécois l'accès aux ressources fauniques et aux loisirs en forêt. Avec l'ouverture de la saison de pêche le 28 avril 1978, les pêcheurs seront les premiers bénéficiaires de l'abolition des droits exclusifs de chasse et de pêche. QU'EST-CE QUI CHANGE AU JUSTE? • Les clubs privés ne détiennent plus de droits exclusifs de chasse et de pêche. • Les citoyens du Québec ne sont plus tenus d'obtenir un permis de pêche (sauf pour le saumon). • Créations de ZEC — Zones d'Exploitation Contrôlée: ces territoires sont assignés à des Associations sans but lucratif agréées par le Ministère. Pour avoir accès aux ressources fauniques d'une ZEC, un citoyen devra détenir une carte de membre d'une association agréée (environ \$15,00 pour la famille, par an). • Terres publiques qui ne sont pas aménagées en parc, réserve, ZEC, pourvoirie sont accessibles à tous sans autres formalités. • Protection de la faune: contrôle et surveillance accrue des ressources fauniques par l'apport d'un plus grand nombre de biologistes, de techniciens et d'agents de conservation (gardes-chasse, gardes-pêche, etc.). **CE QUI NE CHANGE PAS** • Les règlements relatifs à la pêche et à la chasse sportives (durée de la saison, limite de prises, genre d'armes, zones, etc.) restent en vigueur et continuent d'être appliqués par les agents de conservation de la faune. • Parcs et réserves: ouverts à tous. Pour la pêche à la journée ou avec séjour, système de réservations par téléphone comme par le passé. • Pourvoiries: possibilités de voyages de chasse et de pêche à forfait.

Les amateurs désireux de s'y adonner doivent communiquer avec les pourvoyeurs, tout comme avant.

- **Terrains privés:** le propriétaire d'une terre, d'un club établi sur un terrain privé, d'un terrain en bordure d'un lac, d'un chemin non public, etc., peut permettre ou interdire l'accès de sa propriété comme cela a toujours été.

Pour tout connaître de la nouvelle politique de gestion de la faune et ses répercussions sur la pratique de la chasse et de la pêche sportives, demander une ou plusieurs de ces brochures:

- Pêche 78 (Opération Faune)
- Pourvoyeurs Québec
- Pêche sportive au Québec (résumé des règlements)
- Chasse sportive au Québec (résumé des règlements)
- Parcs et réserves du Québec (activités et tarifs)

Cocher et poster à: Nom
FAUNE-QUÉBEC Adresse
C.P. 1726 Ville
QUÉBEC, Code postal
G1R 7K7 Comté

Pour tous renseignements additionnels, communiquer avec le bureau régional du ministère du Tourisme, de la Chasse et de la Pêche.



Claude Ryan: appui du comté de Chambly



Vingt-quatre (24) libéraux du Comté de Chambly iront voter "Claude Ryan" au Congrès de Leadership du P.L.Q. qui se tiendra au Colisée de Québec les 14 et 15 avril prochains.

Ainsi en ont décidé quelque 400 militants du Parti Libéral du Québec de notre Comté lors d'une assemblée Générale spéciale tenue à St-Basile mardi dernier.

En effet, il s'agissait de choisir les délégués du Comté, soit un total de vingt-quatre (24), dont huit (8) parmi la classe des 16-25 ans, huit (8) femmes et huit (8) hommes âgés de plus de vingt-cinq ans.

Dans le contexte de

la présente campagne où seulement deux candidats demeurent en lice, chaque candidat avait une solide organisation dans le Comté qui espérait faire passer leurs délégués.

C'est dans une proportion de près de 85% que le vote des militants libéraux favorisera les aspirants-délégués de l'équipe "Leadership Claude Ryan". Parmi les délégués élus, on

remarquait notamment M. Guy Saint-Pierre, ancien député du Comté de Chambly, qui assume la Présidence du Comité d'Organisation de la campagne de l'ex-Directeur du Devoir.

Serena Rive-Sud Vous connaître!

Savez-vous qu'il est maintenant possible de connaître votre fécondité à chaque jour de votre cycle menstruel?

Pourquoi alors laisser au hasard ou à la médecine le contrôle de votre fécondité?

L'Equipe Serena Rive-Sud invite les couples qui désirent espacer ou limiter les naissances ou qui recherchent une grossesse, à une soirée d'information qui leur permettra de contrôler leur fécondité de façon efficace

et humaine. La soirée aura lieu, mardi le 28 mars 1978 à 20.00 heures à la Polyvalente Mgr. Parent, 3875 Grande-Allée, Ville St-Hubert. Entrée libre.

Renseignements supplémentaires: 677-4247.

Une réunion spéciale pour discuter de la restructuration de la fédération québécoise de karaté

La Fédération québécoise de karaté invite toutes les personnes intéressées au développement de la discipline sur a Rive-Sud à participer à une réunion spéciale au cours de laquelle on discutera de la restructuration de la fédération. Cette réunion aura lieu le 25 mars prochain à Montréal.

On sait que la Fédération québécoise de karaté tente depuis deux ans de réunir tous les organismes provinciaux, qui travaillent à la promotion du karaté, au sein d'une même fédération. A cette fin, de nouveaux règlements généraux et techniques ont été récemment a-

doptés. La réunion du 25 mars vise à informer les personnes intéressées de ces changements et à recueillir leurs commentaires.

Pour obtenir plus d'information sur cette

réunion et pour avoir accès à la documentation (règlements généraux, rapport) relative à la rencontre, on peut communiquer avec Jacques Legault, conseiller en loisir au CRL Rive-Sud, 677-5244.

Can-Am MX-4 250: la fougue enfin domptée

ENCORE QUELQUES MODÈLES 1977 DISPONIBLES
À PRIX SPÉCIAL

Les MX-4 250 sont une toute nouvelle génération de Can-Am pour le motocross.

Le moteur 250 à valve rotative produit 37.5 chevaux. Grâce à la course plus longue du piston, cette puissance est mieux distribuée en fonction du régime du moteur. La souplesse est plus grande. Les reprises fulgurantes! Le cadre, la suspension, le frein arrière, même le

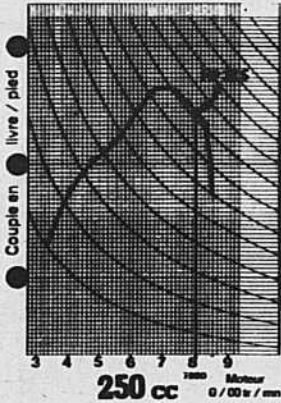

siège et le réservoir à essence ont été redessinés de façon à vous permettre d'aller plus vite en ligne droite, dans les courbes et parmi les obstacles. La fougue des Can-Am est enfin domptée. Allez examiner ce bolide docile chez votre concessionnaire Can-Am.

La Can-Am 250: elle est maintenant aussi abordable que maniable.



RIENDEAU 1855 du Souvenir
SPORTS VARENNES
652-2521

Elles ont du nerf!

Ce n'est pas peu dire quand il s'agit des machines conçues pour les épreuves d'Enduro, car il leur en faut beaucoup, et constamment!

C'est justement ce que vous obtenez avec les nouvelles motos améliorées de Suzuki... même avec la PE250C qui avait déjà tout pour être championne. En 1977, la revue «Cycle World» en parlait comme de la meilleure machine d'Enduro qui ait été construite, parmi toutes celles de fabrication en série. Elle offre cette année une meilleure course de la suspension avant, et jusqu'à 200 mm (7.9 po) de course pour la suspension arrière.

Quant à la PE175C, c'est la dernière nouveauté de Suzuki en Enduro. Munie du fameux moteur à lumières de piston Power Reed*, de 172 cc de cylindrée, elle ne pèse que 95 kilos (209 lb). Côté suspension? Filez gagnant, sans vous en soucier!

Nous avons en magasin un assortiment complet de motocyclettes Suzuki et notre service après-vente peut répondre à toute demande de pièces et d'accessoires. Les motos qui ont du nerf, nous les avons pour vous!



ça c'est
d'la moto!



Profitez d'une réduction appréciable sur la réservation immédiate de votre moto. Cette offre est valable d'ici la fin de mars.

Modèle 1978, 50 cc, à partir de

\$399.⁰⁰

RIVE SUD SPORT VENTE ET SERVICE
4740 Marie-Victorin, Varennes 652-2405

Carrières et Professions

Clinique de Radiologie Boucherville

Edifice Montarville, Sous-sol, suite 70

100 de Montarville 655-2430 Boucherville

Maurice R. Dufresnes M.D.
Walter J. Alexander M.D.
Serge Gareau M.D.
Radiologistes

CENTRE MÉDICAL MONTARVILLE
100 Montarville, Suite 121, Boucherville

Rendez-vous & Urgence 655-9060

Dr. Donald Demers M.D. Méd. Gén.	Dr. Jacques Lénis, Cardiologue
Dr. Jean-Claude Doyon M.D. Méd. Gén.	Dr. Raymond Blais, ORL
Dr. Gérald Lapointe M.D. Méd. Gén.	Dr. Gaétan Deshaies, Chirurgien
Dr. Serge Piette M.D. Méd. Gén.	Dr. Jacques Rancourt, Dermatologiste
Dr. Hélène Darveau M.D. Méd. Gén.	Dr. Jacques Talbot, Psychiatre
Dr. Marcel Asselin M.D. Méd. Gén.	Mlle Louise Frappier, Diététiste

LABORATOIRE d'analyses Biron
PHARMACIE: Yvan Desmarchais, B.Ph.L., Ph.

CENTRE MEDICAL BOUCHERVILLE
500 Fort St-Louis
Urgences 655-7321

Edifice de la Caisse Populaire

OMNIPRATICIENS:
Dr André Belzile M.D.
Dr Roger Fontaine M.D.
Dr Pierre Lamarre M.D.
Dr Jean C. Maillette M.D.
Dr Chs. E. Talon M.D.
Dr Yves Groleau M.D.

CONSULTANTS:
Dr Antoine Alaby M.D. ORL
Dr Yvon Boucher M.D. Chir.
Dr Claude Brossard M.D. Chir.
Dr Aline Picard, Interniste
Dr Nabil H. Guiha, cardiologue

DIETETISTE:
Margot Bourque, Dt.P.

LABORATOIRE:
Laboratoire Médical Biron

DENTISTE:
Dr Jacques Comtois D.D.S.

PHARMACIE:
André Mainville, B. Ph., L.Ph., Prop.

CONSULTATIONS:
- Sur rendez-vous
POUR LES URGENCES:
- Médecin présent sur semaine
9:00 a.m. à 10:00 p.m.
Sam. et Dim.
11:00 a.m. à 3:00 p.m.
- Médecin sur appel en tout temps

Sur rendez-vous
655-8263
Service de livraison
655-1234

yvan des marchais 100 Boul. Montarville
B.P.H. L. Ph. PROP. LIVRAISON 655-3010

PHARMACIEN

Dépositaire Dr Gibaud
Test de Grossesse (2 minutes)
Analyse d'urine
Location: béquilles & cannes

Lun. - Ven.: 9h.00 à 9h.30 p.m.
Samedi : 9:00 à 5:00
Dimanche de midi à 2:00 heures.

Guy Pépin, B.A. D.C.
CHIROPATICIEN

100 Montarville 655-1893
Suite 82 523-1248

Bureau du soir: Mercredi de 7h. à 9h.

Pierre Despatis
Avocat

100 Montarville 1470 Chemin Chambly
(Suite 200) 655-3100 679-7280
BOUCHERVILLE LONGUEUIL

Dr Albert Lamoureux
OPTOMÉTRISTE

131 rue Jacques Viau
Boucherville
655-1416

Me Paul Hardy, L.L.L., D.D.N.
Notaire-Notary
Conseiller juridique
Title Attorney

280 Fort St-Louis
(Place La Seigneurie)
Boucherville
655-6005

LEGAULT & DRAPEAU
NOTAIRES & CONSEILLERS JURIDIQUES

Me SUZANNE LEGAULT DEC, L.L.L., D.D.N.
Me CLAUDE DRAPEAU DEC, L.L.L., D.D.N.
643 BOUL. MARIE-VICTORIN
ÉDIFICE CADIEUX, BOUCHERVILLE
TEL: (514) 655-6600

Lussier Sénécal et Associés
Comptables agréés

125 BOUL. STE-FOY SUITE 200
LONGUEUIL
670-4270

Clinique Dentaire

DR J. Allard
DR A. Chaumont
DR V. Vouligny

100 DE MONTARVILLE, SUITE 220
Sur rendez-vous: 655-2210

Centre d'Orientation du Québec Enr.
Conseillers d'orientation:
Auguste Mollica & Claudie Lapointe
- B.A., L.O.P.

• ORIENTATION SCOLAIRE ET PROFESSIONNELLE
• ÉVALUATION ET SÉLECTION DU PERSONNEL

7035 A Pierre-Gadois, Montréal Sur Rendez-Vous
100 Montarville, suite 88, Boucherville Tél: 353-4267

CHIRURGIENS DENTISTES

Dr P-R Chouinard (orthodontiste)	Dr Pierre Jobidon (pédodontiste)
Dr Rita Chokron	Dr Mathilde Numa
Dr William Guttman	Dr Jacques Philibert
Dr Henry Torrès	Dr Paul A. Sénécal (enfants seulement)

De 7h 30 à 20h 30
CENTRE D'ACHAT
LES GALERIES D'ANJOU
353-6220

Michel Boisvert d.c.
CLINIQUE CHIROPATIQUE

280 Fort St-Louis, Place La Seigneurie,
Boucherville.
655-7951

Michel Desrosiers L. Sc. O.
Daniel Marcil L. Sc. O.
Optométristes

Examen de la vue - Lentilles cornéennes
280 Fort St-Louis Boucherville
Place La Seigneurie
Sur rendez-vous: 655-7810
du lundi au vendredi 9h.00 à 5h.00
mercredi et jeudi soirs 7h.00 à 9h.00

Richard Lafond, C.A.

780 Abbes-Primeau
BOUCHERVILLE,
655-3717

Jacques Lavigne
DENTUROLOGISTE

2488 rue Ste-Anne, Varennes
652-2671 ou 652-3115
SUR RENDEZ-VOUS

EXAMEN DE LA VUE

Dr Gilles Séguin,
Optométriste B.A., O.D.

SUR RENDEZ-VOUS
646 Marie-Victorin
Boucherville 655-8911

CHIROPATICIEN

Dr Jean Provost Gatien
CHIROPRACTOR

800 Pierre Viger 655-8374
BOUCHERVILLE

Dr Charles Hébert
chirurgien-dentiste

643 Marie-Victorin
Boucherville 655-4937

2ième étage
de l'Edifice Cadieux

Dr M. Lorrain
médecine générale

801 Michel Peltier Boucherville
(sous-sol)
Sur rendez-vous 655-2879

CLAUDE JEAN D.D.
DENTUROLOGISTE
SUR RENDEZ-VOUS
LUND. MARD. MERC.
655-2816 après 6 hres.
643 MARIE-VICTORIN,
NO 3 BOUCHERVILLE

Denis Giroux,
B.A., L.L.L.
AVOCAT

JOUR : 5480 ST-DENIS MONTREAL 276-5555
SOIR (19 h. à 21 h.): SUR RENDEZ-VOUS 1090 DE CORBON BOUCHERVILLE 655-3627

MARCEL VINCENT
B. COMM., C.A.
COMPTABLE AGRÉE

275 boul. Le Baron, Boucherville 655-9196
341-3340

FINITION DE FILMS
Photo Bertrand
ENRG

PASSE-PORT
FAIRE-PART - MARIAGE
2474 St-André
VARENNES 652-9141

GUTKIN & LAGUÉ
Opticiens d'ordonnances

55 de Montbrun, Boucherville
Lunettes et lentilles cornéennes sur prescriptions:
Ajustement et réparations de lunettes.
655-6020
Lund. - Mar. - Vend.: 9hr. a.m. @ 5:30hr. p.m.
Merc. - Jeu.: 9hr. a.m. @ 9hr. p.m.

Carrières et Professions

Edifice Montarville,
Deuxième étage,
suite 200

Duhamel - Prud'homme - Depangher - Daniel Saint-Pierre notaires

100 de Montarville **655-3100** BOUCHERVILLE

Victor Duhamel, B.A., L.L., B.
Jean-Jacques Prud'homme, B.A., L.L.L.
Léopold Depangher, B.A., L.L., L.
Daniel Saint-Pierre LL.L.D.D.N.

SERVICE MÉDICAL ET PROFESSIONNEL DE VARENNES

2082 Marie-Victorin VARENNES 652-2959

OMNIPRATICIENS:

Dr. Robert Lavoie M.D. Dr. Marcel Pigeon M.D.
Dr. Pierre Meunier M.D. Dr. Lambert Tellier M.D. Sur rendez-vous:

CONSULTANT:

Dr. J.B. Lalonde M.D. Cardiologue

Dr. D. Tassé Chirurgien général

Dr. M. Lemay Gynécologue obstétricien

DENTISTE:

Dr. L.G. Morrisseau D.D.S.

OPTOMÉTRISTE:

Dr. Jean Robert Dupont O.D.

LABORATOIRE:

Laboratoire Médical Biron

CENTRE DE LA PROTHÈSE

DENTAIRE DE LA RIVE-SUD ENR.

PHARMACIEN:

Guy Hébert B.A.B.P.H., L.P.H. PROP.

NOTAIRE:

Michel Lavallée B.A., LL.L., D.D.N.

Psychologue:

Suzanne Jodoin b.a., m.ps.

DIÉTÉTISTE

Louise Frappier

652-2959

Sur rendez-vous:

652-2132

Sur rendez-vous:

652-3255

Sur rendez-vous:

652-2959

Sur rendez-vous:

652-2959

Livraison

652-2993

Sur rendez-vous:

652-9826

Sur rendez-vous

652-3702

Sur rendez-vous 652-2959

Phaneuf & Rodrigue

NOTAIRES

et conseillers-juridiques

1 rue Guèvremont (angle Ste-Anne) Varennes

652-2525

Michel Lavallée NOTAIRE

CONSEILLER JURIDIQUE

2082 Marie-Victorin, Varennes

652-9826



PELCHAT, GRENIER ET ASSOCIÉS
ARPENTEURS - GÉMÈTRES

Gilles Lebel

ARPENTEUR - GÉOMÈTRE

2082 MARIE-VICTORIN,
VARENNES

652-3197

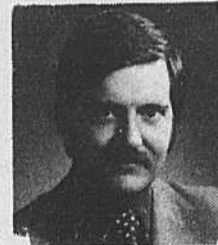

Allstate

ASSURANCE
vie-résidentielle-
auto-commerciale

Louis Gareau

655-7748

RÉS.: 655-5396

BUR.: 527-9878

YVON BOISSELLE C.A.

ET

ROBERT BRUNELLE, C.A.

comptables agréés, Chartered accountants
MOREAU, BOISSELLE, GOUPIL, BRUNELLE,
PATENAUDE ET ASSOCIÉS

4505 PAPINEAU, MONTRÉAL

BUR.: 527-9878
RÉS.: 655-5396

655-3704

Réal St-Germain

Comptable agréé

936 De La Rochelle,
Boucherville.

NETTOYEUR DE TAPIS BOUCHERVILLE

ENRG.

NETTOYAGE
À LA VAPEUR
Estimation gratuite

655-8292

Suzanne Jodoin b.a., m.ps.

Psychologue
et consultant matrimonial

2082 MARIE-VICTORIN
VARENNES

TÉL.: 652-3702

Dr Claude Beaudin

Médecine générale

121 de Muy Boucherville

655-7751

Au sous-sol de la Pharmacie Boucherville

DENTUROLOGISTES

BEAUCHEMIN ET ASSOCIÉS

Gilles J. Beauchemin D.D. Jacques Beauchemin D.D.

ST-BRUNO

1100 Montarville 653-7474

VARENNES

2368 Marie-Victorin 652-2182

BOIS DE CHAUFFAGE À VENDRE

655-0408

Pierre
Cournoyer,
B.A., B.S., C.

IMPÔT

TENUE DE LIVRES

1084 De Randonnai
Boucherville,
655-4328

MAGASIN À LOUER

Dans
centre
commercial
Rive-Sud.
288-0960



POUR VOS TRAVAUX DE

PLOMBERIE et CHAUFFAGE

Réparation ou construction
Consultez:

CADIEUX & FRÈRE LTÉE

643 Marie-Victorin
Boucherville
655-1319

Pour la vente ou l'achat d'une propriété

Montréal Trust
1401 Chemin Chambly
Longueuil, 651-1000



Huquette Mongeau
655-0179

G.E. Bureau

HORLOGER BIJOUTIER

292 rue Ste-Anne,
Varennes
652-2636

Montres,
bagues et
cadeaux de
toutes
sortes à
des prix
avantageux



Clinique de consultation psychologique montarville

PIERRE PAUL GAGNÉ M.A.
PSYCHOLOGUE

PRATIQUÉ RÉSERVÉE AUX ENFANTS ET ADOLESCENTS

NORMAND BAZINET M. PS.
PSYCHOLOGUE

THÉRAPIE DU COUPLE

RAYMOND P. HÉBERT PH. D.
ORTHOPHONISTE

RÉÉDUCATION DES DIFFICULTÉS DU LANGAGE

LOUISE JULIEN-BORDELEAU M. PSY.
ORTHOPÉDAGOGUE

RÉÉDUCATION

DE LA LECTURE, DE L'ÉCRITURE ET DE L'ORTHOGRAPHE

100 BOUL. MONTARVILLE, (SUITE 81) SUR RENDEZ-VOUS
BOUCHERVILLE 655-2766

ENFIN

Système d'alarme sans fil.
Contre: feu, vol, vandalisme.
Pour: apt. résidence, chalet, commerce etc.

Information

ECHO ELECTRONIQUE MONTRÉAL

374-1650
RIVE-SUD
468-1082

Réparation - Entretien
de
filtres de piscine



655-7400



MEUNIER ÉLECTRIQUE

CLÉMENT MEUNIER, PROP.

29 De Laperrière

Boucherville

PIERRE
McNEIL
PHOTO-ENG

655-4310

Boucherville

* Passeports
service 2 min.
* MARIAGE
* COMMERCIALE
* ILLUSTRATION
* AUDIO VISUEL
Nous développons
et imprimons vos
films n/b-couleur

Prière de poster ou de venir payer vos petites annonces à l'avance au 414 Marie-Victorin, Boucherville

Aucune petite annonce
ne sera acceptée
par téléphone

Petites Annonces

pour 15 mots ou moins
Plus \$0.10
du mot additionnel.

Toute annonce reçue après midi le lundi sera reportée à la publication de la semaine suivante

A vendre

Boucherville 131 Blanche Herbe. Coquet bungalow 5 pièces, pierre et brique, abri d'auto. Prix \$37,500. Pas d'agent Tél.: 655-5400 ou 323-5622

Varenes bungalow 5 ans, 4 chambres, sous-sol fini, four encastré, plaque chauffante, terrassement, asphalte, remise de jardin en acier, face à ur. parc, taxes \$900.00 coin de rue, terrain 75' X 85'. Tél.: 652-9826

St-Amable. bungalow neuf, 5 pièces 1/2 + sous-sol (8 pieds), directement du propriétaire, financement facile. 649-3908

Maison Mobile 12 X 48 très propre, 2 chambres, installée sur terrain loué à Verchères avec auvent extérieur 583-6507, 786-3166

Boucherville. Split-level 1976, sous-sol fini en pin nouveaux, Franklin, grand terrain paysagé. Pas d'agent, prix à discuter. Tél.: 655-3628

Varenes bungalow 6 1/2 pièces, sous-sol fini, foyer intérieur et extérieur, cabanon à jardin, grand terrain paysagé, tapis m/m. décoré Pas d'agent. 652-9085

Maison à vendre, grand terrain. Après 5 hres. 649-2652

A vendre

Beloeil. Bungalow de prestige, const. supérieure. Secteur recherché. Très grandes pièces. M.L.S. Candide Tremblay. 655-9400, 655-0995

Trust National Courtiers

Varenes. bungalow en brique, 5 1/2 pièces, grand terrain clôturé avec remise 12 X 20 Libre immédiatement. 652-9234 ou 743-6130

Boucherville. Bungalow coin rue, 7,200 p.c., pierre, brique, 4 chambres, 2 salles de bain, sous-sol fini, tapis m/m, taxes bases, abri d'auto, paysagé, cause transfert. Pas d'agent. 655-1980

Particulier: maison de campagne à vendre 300 p. du lac, 4 p.c. 1/2 terrain, paysage 88 X 80, foyer, tapis m/m, taxes \$160.00. Très propre. Cause maladie. Prix \$18,500. situé 35m. de Montréal, 1-258-3387

2 terrains d'avenir à Boucherville, 19,000 p.c. chemin de Normandie près de Montarville face au Club de Golf. A vendre \$9,000 sacrifiés cause départ. 277-2151.

Boucherville, coquet bungalow refait à neuf, chauffage électrique, 2 chambres, clôturé, arbres naturels, \$26,500. Offre raisonnable acceptée. Tél.: 655-3469.

A vendre

Boucherville. Bungalow avec garage sur terrain de 17 arpents. M.L.S. Candide Tremblay. 655-9400, 655-0995

Trust National Courtiers

Bungalow à vendre, 5 1/2 pièces, chauffage électrique, foyer avec un grand terrain à Verchères. 583-6174

BOUCHERVILLE — Maison à papiers multiples, très belle propriété. Foyer, piscine. Faut voir. L. Rochefort 679-1110 - 649-3859.

Terrain à vendre, pour construction prêt à construire au mois d'avril rue Daveaugourt et Chantemerle, 671-8623

Placements Dublin Inc.

Boucherville, bungalow, brique-aluminium, construction 1966, terrain 8,000 p.c. 6 pièces, garage double, air climatisé central, piscine, quartier La Seigneurie. Prix. \$52,000 appelez si intéressé.: 655-2114

A vendre

Ste-Julie, bungalow 4 ch. à coucher, foyer au salon, salle de jeu au sous-sol. Clôturé, paysagé, chauffage électrique. Pas d'agent, \$34,000. 649-2218

Varenes, Bungalow 75, brique et aluminium, 4 grandes pièces plus 3 chambre au sous-sol, terrain 63 X 100, cabanon 8 x 12 en pin, clôturé, paysagé, beaucoup d'autres extras. Réduit à \$37,900. pas d'agent, Après 6p.m. 652-9975.

Divers

Boucherville: 16 logements 4 1/2 neuf, tous loués jusqu'au 30 juin 79, classe 32 pour impôt. Directement du propriétaire 655-9195 - 1718.

Varenes, 2116 Duguay, bungalow, 7 pièces, garage double au sous-sol. 1975. Prix à discuter. 583-3156. Demandez Normand Langlois.

Verchères: Terrain vendre Blvd. Marie-Victorin face au fleuve. Achat avec conditions si désiré. 387-8821.

Divers

Courtier d'assurance. Recherche dactylo avec minimum d'un an, expérience en assurance générale. Tél.: 655-3197 entre 9:00 et 17:00h.

Divers

A LOUER

Local commercial 30' x 70' - 2290 Marie-victorin, Longueuil, 677-7601 ou 655-1904

On demande: Un chauffeur de lift-truck avec expérience. Travail à plein temps. 655-9005 101 de la Barre Boucherville -



Boucherville — Cottage S/D, brique, chauffage électrique, sous-sol fini, terrain paysagé, 4,700 pi c. clôturé, piscine hors terre, cabanon, secteur ouest, \$37,900. pas d'agent, 211 Baillargé, Information: 655-7499

Delisle

FONCTIONS: MECANICIEN DE MAINTENANCE (DE SOIR) Maintenance générale et ajustage de machines.

EXIGENCES: Au moins 5 ans d'expérience et un cours de machiniste. Bon salaire et excellents bénéfices marginaux. Pour rendez-vous téléphonez au:

DIRECTEUR DU PERSONNEL. JACQUES LEMAY 655-7331



Montréal Trust

COURTIER

On s'en fait autant que vous pour votre argent.



1 — BOUCHERVILLE — Magnifique bungalow modèle "Larochelle". Terrain superbe, sous-sol tout fini, foyer, 5 chambres. Situé rue "fer à cheval." Appelez Renée Lambert 651-1000 - 655-2273.

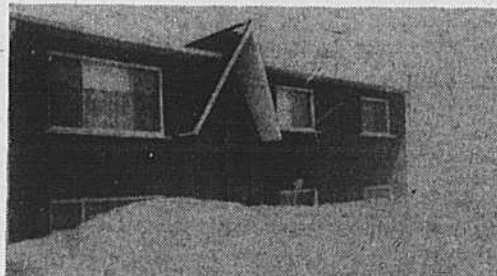

2 — VERCHERES — Très beau bungalow, décoré avec goût. Occupation immédiate. Possédez votre propriété - comptant \$3,500. Huguette Mongeau 651-1000 - 655-0179.

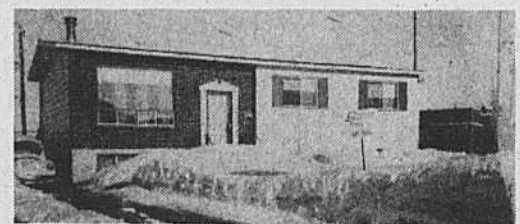

3 — BOUCHERVILLE — Superbe bungalow 5 1/2 pièces. Foyer dans salon. Sous-sol fini. Cause transfert. Inf. Thérèse Chartrand 651-1000 - 256-6724.



4 — BOUCHERVILLE — Belle résidence située face à un parc de verdure. 8 pièces, "custom-built". Chauffage électrique. Faut voir. Thérèse Chartrand 651-1000 - 256-6724.



5 — BOUCHERVILLE — Magnifique split-level, divisions extraordinaires. Plusieurs extras. Garage, piscine. MLS Huguette Mongeau 651-1000, 655-0179.

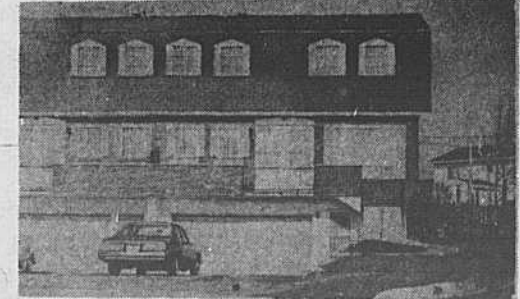

6 — BOUCHERVILLE — Duplex semi-détaché plus bachelor. Très bien loué. Occupation juillet 1978. Pour inf. Gaétan Richard 651-1000 - 655-9958.

Prière de poster ou de venir payer vos petites annonces à l'avance au 414 Marie-Victorin, Boucherville

Aucune petite annonce
ne sera acceptée
par téléphone

Petites Annonces

\$3.00 pour 15 mots ou moins
Plus \$0.10
du mot additionnel.

Toute annonce reçue après midi le lundi sera reportée à la publication de la semaine suivante

A louer

Boucherville. grand 4 1/2
neuf, occupation immédiate
ou 1er mai, 1036 Montarville, 655-1339**Chalet à Louer** Chalet
bavarois, neuf, situé près
pentes de ski alpin et ski de
fond. Deux chambres à
coucher. Grande salle de
séjour en bois naturel.
Foyer en pierre, meubles
neufs Colonial Site St-
Adolphe d'Howard.Tél.: 655-8665 ou 321-
0692**Boucherville.** 4 1/2, 5 1/2
pièces, tapis m/m, taxes et
eau chaude fournie. Insonorisé,
stationnement. Tél.: 655-3888, 655-8671**Boucherville.** 1 mois
gratuit, 946 Fort-St-Louis; 4
1/2 pièces, libre. P.
Coulombe. Tél.: 733-3218
ou 655-2085**Boucherville.** 30 boul. Montarville,
appartements, neufs
3 1/2, 4 1/2, 5 1/2, construction
en béton.

- Bonne insonorisation
- Chauffage électrique
- Ascenseur
- Tapis mur/mur
- Electricité & taxe d'eau incluses

● Prix à partir de \$235.00
Tél.: 739-2268, 655-4822**5 1/2 pièces,** 3 chambres à
coucher, construction de
béton insonorisé, tapis mur
à mur, 779 de Brouage,
app. 1 Tél.: 655-3309 le
jour. 655-0121 le soir.**Studio** Bachelor meublé,
779 de Brouage, appl 1
Tél.: 655-0121 le soir, et
655-3309 le jour.**Boucherville.** 1056 boul.
Montarville, 3 1/2, 4 1/2, 5
1/2, construction neuve,
bonne insonorisation, tapis
m/m, chauffage électrique,
entrée laveuse et
sècheuse, taxe d'eau et eau
chaude fourni. Prix à partir
de \$195.00 Tél.: 655-8078,
655-0531**Boucherville.** 3 1/2 à sous-
louer, Poêle, frigidaire,
chauffage, tapis m/m.
Stationnement. Taxes
payées. Libre
immédiatement. Tél.: 655-
5996**Boucherville.** grand 4 1/2 chauffé & stationnement
Occupation immédiate service de conciergerie
poêle et frigidaire 655-1091 ou 527-4557.**St-Bruno:** logement 4 1/2, système d'intercome,
stationnement privé, près des promenades, St-
Bruno, construction neuve. \$205.00 à \$215.00
649-5720.**Varenes,** face au fleuve, grands 3 1/2, 4 1/2, 5
1/2, qualité exceptionnelle, balcon 15', \$150.00 et
plus. jour 522-1149, soir 642-3885**2 1/2 meublés,** libre 1er avril. Electricité, chauffage,
stationnement compris. Rue Birtz. Près autobus.
655-9895.

A louer

Espace de bureau et d'entrepôt.
Tecnobec Inc. est à
la recherche d'un sous-
locataire afin de partager
son espace de bureau et
d'entrepôt. Situé dans la
Parc Industriel de Boucherville.
De 800 à 4,000 pieds
carrés, disponible au mois
ou à l'année. Tél.: 655-
6873**Espace** libre, bureau 13 X
11, meublé, bien décoré,
centre professionnel Montarville,
Boucherville. Occupation
immédiate, 655-
1893**Boucherville.** Dans duplex,
neuf, grand 3 au sous-sol
avec chambre à lavage,
libre immédiatement. Tél.:
655-4471, 655-2205**Espace** commercial à
Boucherville. nouveau centre
d'achats, magasin à
louer. Tél.: 879-1100**Boucherville.** 4-1/2, 5 1/2
pièces, cuisinière,
frigidaire, chauffé, eau
chaude, taxes incluses.
Stationnement avec prise. 1
mois gratuit. Tél.: 655-6404
655-4423**St-Bruno** grands 4 1/2, construction
1977, près gare et
promenade, \$210.00/
215.00. Stationnement
inclus. Entrée laveuse-
sècheuse. 655-9958, 655-
0179**Boucherville.** 4 1/2 pièces,
chauffé, éclairé, insonorisé,
\$220/mois, libre le 1er
mai. 655-0952**Grand** 5 1/2, demi-sous-
sol, chambre de lavage,
hangar et stationnement.
Libre 1er avril.
\$175.00/mois. 655-4185**Boucherville. Logements**
neufs 3 1/2, 4 1/2, 5 1/2 à
votre goût à un prix
raisonnable. Tél.: 655-
7376**Boucherville.** 3 pièces
meublées, sous-sol
chauffé, éclairé, entrée et
stationnement privé, quartier
résidentiel. Pour une
personne \$130.00 tous
frais compris. 655-7458
après 6hrs.**Boucherville.** 2 1/2 pièces,
meublées, chauffées,
éclairées. 655-6793**Boucherville,** très grand
3 1/2 pièces, Fort St-Louis,
libre le 1er mai - \$145.00
augmentation comprise.
655-5669**Boucherville,** grand 4 1/2 chauffé & stationnement
Occupation immédiate service de conciergerie
poêle et frigidaire 655-1091 ou 527-4557.**St-Bruno:** logement 4 1/2, système d'intercome,
stationnement privé, près des promenades, St-
Bruno, construction neuve. \$205.00 à \$215.00
649-5720.**Varenes,** face au fleuve, grands 3 1/2, 4 1/2, 5
1/2, qualité exceptionnelle, balcon 15', \$150.00 et
plus. jour 522-1149, soir 642-3885**2 1/2 meublés,** libre 1er avril. Electricité, chauffage,
stationnement compris. Rue Birtz. Près autobus.
655-9895.

A vendre

Antiquités de toute sortes,
pins et bois dur, 1045,
Marie-Victorin, Verchères,
583-6236**Chiens** toy fox, épagneuls
cocker blond, chihuahua,
berger allemand, doberman,
labrador, chats
siamois, persan, angoras,
domestiques. 652-2301**Boucherville.** 3 selles, une
voiture avec attelage,
couvertures à chevaux,
fouets, etc. comme neuf.
Aubaine si achetez ensemble.
655-9195-1718**Bombardier** ski-boos 1974,
comme neuf, jamais servi,
meilleur offre. Tél.: 722-
7788, après 7h. p.m.**Presbytère** à vendre, 583-
6470**"Set** de chambre bébé, 2
bureaux, une bassinettes
avec matelas. Très bon état,
655-2298"**St-Bernard** mâle 1 an
enregistré, vaccine niche
et attelage aubaine
\$100.00. 655-7678**Chiot** à vendre, \$10.00
chacun 652-9766**Pour chalet,** lessiveuse à
tordeur, un mois d'usage.
Prix à discuter 655-4149**Robe** de marié grandeur:
12 ans, manche courte,
voile long, couleur blanche.
Tél. après 5:00 655-6158.**Set** de chambre très propre,
idéal pour chalet lit 54"
2 commodes, 1 miroir
\$125. Bahut noyer 4 portes
\$50. 655-8413

A LOUER

A louer Varenes, Bachelor
2 1/2 meublé, chauffé,
entrée privée. 652-3380.**Boucherville** 3 1/2 meublés,
près autobus et magasin.
Libre immédiatement.
\$170. mois Bachelor -
\$40. par semaine. 655-
3461**Recherche** maison à louer
6 pièces non meublées,
dans Vieux Village 655-
8704 (a-rès 6 hrs.)**Boucherville,** 4 pièces,
près du Boul. Marie-Victorin.
Libre immédiatement
655-1017 ou 655-5509**Boucherville** 4 1/2 - 5 1/2
Près de toutes commodités
Entrée laveuse sècheuse.
Frais peint. En tout temps
655-3083 - ou après 5
heures 676-4013**St-Julie,** 3 1/2 meublé
et chauffé, électricité, tapis
et taxes incluses. Stationnement
et buanderie. Tél.:
653-3863.**Boucherville** Sous-sol 4
4 1/2 chauffé, électricité
payé, \$165 par mois. Libre
le 1er avril. Appeler
avant 5h p.m. du lundi au
vendredi 652-9883 poste
42

A vendre

PRIX DE VENTE, Meubles
T.V. R.C.A. Matelas Simons.
Ameublement Baril 2151
Marie-Victorin Varennes -
652-9144**Bois** de foyer LAGACÉ
Tél.: 645-5119**Mont Orford,** vue
panoramique, ruisseaux,
près ski de fon, alpin, 1 acre
\$3,500.00, 5 acres
\$8,500.00, 10 acres
\$13,500.00, Termes faciles.
Appelez frais virés Tél.: 1-
297-3163**20 pianos** à vendre \$95 chacun.
Jour: 384-8298.**Bon orgue** 2 claviers \$595.
Aubaine. Jour: 288-9499**Orgue** 2 claviers, aubaine \$595.
Jour: 384-4949**15 pianos** à vendre, \$100
chacun. Jour: 288-5373**Nous louons** orgue: \$25 par
mois. Appelez 384-5115**Jimmy** 1976 avec pelle à
neige Myer, un seul
propriétaire, 24,000 milles.
C.B. 40 canaux, etc. 655-
9195**Dodge** Dart 1969,
automatique, servo-freins
et direction, radio, moteur 8
cyl., "Hard top" 2 portes,
pneus à neige neufs, très
propre, \$650.00 Soir. 655-
2785**Triumph** (TR6) parfaite
condition, rouge, convertible,
radio am. fm.
cassette, sol r. 655-2793**Monte** Carl chevrolet
1977 V8, millage 16000
milles, Tél.: 655-7930 soir.**Javelin** 1974, servo, sièges
baquets, console, am-fm
stéréo, pneus radials
Michelin, 45,000 milles,
comme neuf. 655-9612**Camion** 1 tonne 1971,
boite en aluminium, roues
doubles, remorque double
pour ski-doo, 1 yacht North
Craft, 14 1/2 pieds, out-
board 4 cyl., électrique,
convertible, remorque
Lionel 15 pieds, 652-9461**Plymouth** Colt Caroussel,
1976, manuelle, 25,000
milles, en très bon état, Bon
prix, 652-9012**Maverick** 1970, 54,000
milles, automatique, 2 portes,
aussi set de drums. (4
pièces), 655-5036**Peugeot** 504 familiale à
vendre \$600. 655-8682.**Meteor** Rideau 500, 1974, très
bonne condition, V-
8, automatique, servo-freins,
direction, radio. Prix à
discuter 655-9895.

Divers

Rapports l'impôt, Personne
expérimentée et
discrète. Appelez Andrée
Chabot, à 655-1226 soir de
19:00 à 22:00h. Samedi de
10:00 à 18:00h.**Tuiles** céramiques, pose,
vente, réparation,
estimation gratuite ouvrage
garanti 583-6694**Temps partiel,** vendeurs
(euses) de meubles, 18 ans
et plus, avec ou sans
expérience, de préférence
auto, excellents revenus.
Appeler Mr. Rioux, Jour.
352-7110, Soir. 655-0653**Particulier** prendrait collection
privé antiquités...
tapisseries, vieux meubles,
étain, cuivre, verrerie. 649-
3763**PRéparation** de rapport
d'impôt. Appelez le soir
après 18:30h et le samedi.
Léopold Ouellet D.S.A.
655-7278**Distributeur** Amway, pour
service rapide téléphonez à
655-3981**Particulier** cherche terrain
dans Boucherville environ
60 X 100. 655-7916**Garderais** enfants de 1 an
à 5 ans à la journée. 652-
3683

a vendre

Contrecoeur: Très beau
terrain à vendre bord du
fleuve, achat avec conditions
si désiré. 387-8821.**Ourdissoir** Leclerc 30 ver-
ge à vendre excellente
condition prix à discuter: 655-
8214**Station Wagon,** Plymouth
1973, 9 passagers, méca-
nique A1, peinture neuve,
€1,500. 655-3722**Ford LTD** Country Squire
Station '75. Porte bagage,
44,000 milles. 655-5325**Dodge Polara** 1969 car-
rosserie et mécanique:
en bonne état, €350.00
Tél.: 655-9252**Honda CT 70** 1973 très
propre prix: \$350.00 Tél.
655-4606 ou 655-2402**Comet** 1972, 40,000 mil-
les, automatique, moteur
250 p.c. bonne mécanique
655-0333**Ford-Pinto** 73 à vendre.
Très bonne condition. Au-
baine intéressante. Bou-
cherville 655-4956**Meteor** Rideau 500, 1974, très
bonne condition, V-
8, automatique, servo-freins,
direction, radio. Prix à
discuter 655-9895.

Divers

Tireur de joints de gyproc.
Prendrait réparations,
plâtre, plâtre radiant,
estimation gratuite
Tél.: 679-1211**Couture** Boucherville. Je
fais les bas de robes, man-
teaux, pantalons, autres
altérations. Tél.: 655-2580**2e revenu.** Faites de votre
temps libre \$\$\$ Pour ren-
dez-vous tél.: 655-3890**Garderie** pour enfants de 2
ans et plus, rue de
Lavendrye, Sabrevois à la
journée ou à la semaine.
655-8894**Hypothèque** 1ere 2e et
balance de vente,
Prêts personnels
également disponibles,
service rapide et confidentiel.
M. Laliberté 655-7668**Rénovations** générales, in-
stallations de portes,
fenêtres, armoires de
cuisine, finition de sous-sol
en bachelor, salle de jeu,
salle de bain. Menuiserie
générale. 677-1940**Recherche** pour boucher-
ville, femme de ménage 1
jour par 15 jours. 649-1001
Demandez Monique.**Impôts** particuliers, proprié-
taire et commerce, fédéral
et provincial, \$7.00 et plus
324-6794 - 655-7875.**Nous décapons** vos vieux
meubles à prix modique. Et
nous faisons la finition à la
main. Estimation Gratuite à
domicile. (4 ans d'expé-
rience dans ce métier) vous
pouvez nous faire confiance.
Tél.: 653-0951.**Qui** aimerait se procurer ou
faire connaître les produits
Vanda Beauty Counselor?
655-9395.**Voulez-vous** améliorer vos
revenus \$\$\$ à temps par-
tiel. Tél.: 655-3626**Garderais** enfants chez-
moi à temps plein ou à
temps partiel. Demeure
près Montarville, Tél.: 641-
0291**Pour ménage** du prin-
temps.
Nous ramassons la cave
au grenier, appelez Yvon
670-9056.**2 vendeurs** temps plein ou
partiel. Expérience non né-
cessaire. Tél.: le jour entre
1:30 h. et 3:00 p.m. 655-
6300 le soir. 655-8786**Cuisinière** demandée pour
la fin de semaine travail ré-
gulier. Restaurant Mirabel
583-3156**Les petites** an-
nonces de La
Seigneurie rap-
portent bien et
coûtent si peu!
Les essayer,
c'est s'en con-
vaincre...

Divers

Réparation à domicile,
frigidaires, poêles,
laveuse-sècheuses, lave
vaiselle. Estimation
gratuite. Ouvrage garanti.
F. Gendron, 655-7162**TISSUS MARIE-LISE,** 43
Rioux Varennes. Tout pour
la confection des vête-
ments. Patrons Simplicity
sur demande. Tél.: 652-
9380**Plâtre et stucco** décoration
Spécialité style Espagnol
ou autre décoration, salle
de jeux, passage ou salon,
plusieurs modèles disponi-
bles. Aussi textures à la
machine. Estimation gratui-
te. Tél.: 655-7128**Réparation** à domicile, ré-
paration de vos machines à
coudre. Consultez des spé-
cialistes Tél.: 351-1300,
677-2914**Nous ramassons** tout genre
d'articles de ménage et
allons chercher à la maison
sans aucuns frais. Tél.:
522-9081**Achetons** réfrigérateurs,
poêles, lessiveuses et four-
naises. Tél.: 524-4448,
652-2758**Réparation** à domicile de
toutes marques de poêles,
lessiveuses, automatiques.
Et sècheuses. Plusieurs an-
nées d'expérience. Travail
garanti. Tél.: 674-9119**Maison** du chomeur. Nous
ramassons vieux meubles.
Tél.: 649-3541, 649-0651**Boucherville.** Addition, ré-
novation, menuiserie, répa-
ration de tous genres. De-
mandez M. C. Côté. Tél.:
655-9895**Rembourraur** tous les sty-
les, choix de tissus impor-
tés, etc. Ouvrage garanti,
remodelage et meubles,
service rapide. Marcel La-
Fontaine. Tél.: 677-5645**Menuiserie, finition** sous-
sol, travaux généraux,
peinture, stucco, conseils
et estimations gratuits.
Après 18 hrs. 655-1006**Aiguillage** de scies rondes,
égoïne, ciseaux et cou-
teaux de toutes sortes. 450
Darontal app. 101, Bou-
cherville. Tél.: 655-2334**Menuiserie:** Travaux de
toutes sortes. Spécialités
finition de sous-sol. Travaux
de qualité. Tél.: 655-7708,
526-3221**Particulier** achèterais auto
ou camion pour ferraille.
Vendons pièces, moteurs
et pneus.
Tél.: 655-0967**Pour** rénovation intérieure
finition de sous-sol. Plus de
25 ans d'expérience.
S'adresser à A. Lavoie Tél.:
655-4296**Georges** réparation ser-
vice. Frigidaire, poêle,
sècheuse, ouvrage à
domicile, ou à l'entrepôt.
Tél.: 522-9081

Avis aux Connaisseurs

Sirop d'érable pur 1978. Réser-
vez tôt directement du produc-
teur. Jour 871-9673 soir 655-
5296**Les petites** an-
nonces de La
Seigneurie rap-
portent bien et
coûtent si peu!
Les essayer,
c'est s'en con-
vaincre...

Cartes d'Affaires



Offres d'Emploi



**Alignement et balancement de roues
faits par des experts
Suspension freins et pneus**

GARAGE CARIGNAN
46 de Niverville,
Boucherville
655-8531

Province de Québec, Cour Provinciale, District de St-Hyacinthe, N.: 750-02-000732-77
Garage René Petit Inc. Demandeur, Vs.: Alain Lantôt, Défenseur,
Province of Quebec, District of St. Hyacinthe, No.: 750-02-000732-77 Vs. Alain Lantôt, Garage Rene Petit Inc. Défenseur.

Garage René Petit Inc. plaignif VS Alain Lantôt
On April 3rd 1978, at 10 o'clock in the forenoon, at the defendant's home, 621 Etienne, St-Amable, district of Richelieu, will be sold by authority of Justice, all goods and chattels of the said defendant, seized in this cause, consisting in: 1 Chevrolet car, Nova 1969, license 610 R 358-77
Terms: cash.
A. Cournoyer, B.S.C. Belloeil, March 20th 1978.

Le 3 avril, 1978 à 10 heures de l'avant-midi, au domicile du défendeur, 621 Etienne St-Amable, district de Richelieu, seront vendus par autorité de Justice, les biens et effets du défendeur saisis en cette cause, consistant en:

1 automobile Chevrolet Nova, année 1969 Licence 610 R 358-77
Conditions: Argent comptant, A. Cournoyer, Huissier, Belloeil, le 20 mars 1978.

LES IMMEUBLES BRYSSAN inc. COURTIERS **IMMEUBLES Le Flambeau INC.**

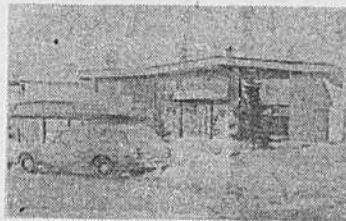

1 - P.A.T. - Bungalow 7 pièces, salle de jeux avec bar, 2 salles de bain, garage, piscine creusée 12 x 24 recouverte. \$10,000. à \$15,000. comptant requis Françoise Rocheleau 354-3121.

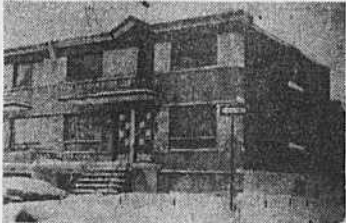

3 - ANJOU - Duplex 2x5 1/2 briques 32x38, grand bachelors, électrique, garage, prix réduit. Faites offres, \$9,000 comptant. Françoise Rocheleau 354-3121.



6 - ROSEMONT - Profit réalisable de \$50,000. en 12 mois sur béton 40 logements. Rendement de 29.5% sur investissement de \$70,000. Entièrement loué, préparez-vous un avenir facile. Antoine Ménard 354-3121.

8 - CHRISTOPHE-COLOMB - 24 logements 5 1/2 fois le revenu, comprend 12 garages. 5 minutes du Métro doit vendre 10 jours. Antoine Ménard 354-3121.

10 - ROSEMONT - 8 x 5 1/2 fermés, cold flat détaché, revenu \$12,180. P.A. balance de vente disponible comptant \$10,000. Demandez information. Nat Marrazza 354-3121.



2 - TETREAUTVILLE - Superbe duplex 2x5 cuisine et hall en tuiles italiennes, sous-sol peut recevoir bachelors, \$4,000 comptant Nat Marrazza, 354-3121.

4 - RUE DESORMEAUX - Duplex 2x5 1/2 avec bachelors, moderne, boiserie en chêne, garage, prix réduit, \$15,000. comptant. Nat Marrazza 354-3121.

5 - REPENTIGNY - Superbe bungalow 7 pièces, garage au niveau de la rue, Magnifique emplacement boisé, Demandons \$49,500 avec \$5,000 comptant. Julia Nesterenko 354-3121.



7 - DEDUCTIBLE D'IMPOT - Longueuil Montréal, 8-16-32 logements Comptant \$15,000. André Barabé 354-3121.

9 - ST-BRUNO - 6 x 5 1/2, façade pierres \$10,000. comptant, prix: \$100,000. excellent placement. Une occasion remarquable. André Barabé 354-3121.

11 - MONTREAL-NORD - 7 logements 4 1/2 Construction 1970 avec garage. Bon placement, propriétaire occupant. Comptant \$7,000. Antoine Ménard 354-3121.

12 - MONTREAL - ANJOU - LONGUEUIL - \$10,000. d'investissement terme 2 ans jusqu'à 30% d'intérêt bon placement Antoine Ménard 354-3121.

SERVICE PROFESSIONNEL EN FINANCEMENT, VENTE GARANTIE, ADMINISTRATION ET LOCATION DE BATIMENTS. CONSULTATIONS EN INVESTISSEMENT, ETC.

7333 Place des Roseraies Suite 100 (Près des Galeries D'Anjou)

354-3121

L'ECASION

SECTEUR DOMAINE
DES HAUTS-BOIS
Ste-Julie

3 1/2 - 4 1/2 - 5 1/2

A PARTIR DE \$190.00

• Tapis mur à mur • Tout à l'électricité • Intercom • Gardien de sécurité • Voisin du centre d'achats du Domaine des Hauts-Bois et de l'école le Relais • Près du parc provincial du Mont-Bruno (Ski alpin, ski de fond, golf).

Itinéraire: SUR LA RIVE SUD.

A 9 minutes du Pont-Tunnel Lafontaine, sortie 62 de la route 20 (Transcanadienne à droite sur chemin du Fer à Cheval, jusqu'au boulevard des Hauts-Bois).



2070, 2090 Chemin du Fer à Cheval

649-4202 288-7194

BOUTIQUE DU PIANO

VENTE ET LOCATION DE PIANOS NEUFS ET USAGES

LOUEZ UN PIANO A BON MARCHE



Knabe Heintzman Sherlock Manning
Mason-Risch Mason-Hamlin Willis

580 est, Ste-Catherine 1490 est, rue Fleury
288-5380 384-8298

Trust National



Agents d'immeubles

Nous sommes en pleine expansion et recherchons pour nos bureaux de ventes d'immeubles de la région métropolitaine plusieurs vendeurs avec ou sans expérience.

NOUS OFFRONS:

- Un entraînement professionnel complet
- Une échelle de commissions très avantageuses
- Des avances sur commissions aux personnes qualifiées
- L'assistance d'un directeur des ventes.
- De très bonnes possibilités d'avancement
- Assurance-vie, assurance vie-accident, assurance-santé, assurance-salaire
- Références de tous nos bureaux de ventes au Québec et dans le reste du Canada
- Financement hypothécaire par notre compagnie

Si vous désirez un avenir intéressant et la sécurité, appelez l'un de nos directeurs de vente.

Boucherville Mme P. Parisot 655-9400

LEFEU ... POUR VOUS ENFIN ARRIVÉ AU QUÉBEC

CHACUN DOIT AVOIR CET APPAREIL EN CAS DE PANNE ELECTRIQUES (CHAUFFAGE ET CUISSON)

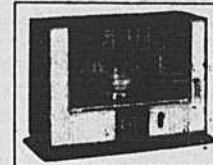

- Aucune cheminée requise
- Brûle Kerosene (huile de charbon)
- 100% efficace
- Réflecteur rayons infra-rouge
- Portatif
- Brûle durant 28 heures avec moins de 2 gallons
- Développe 3,400 B.T.U. hres
- Chauffage 3000 pieds cubes
- Allumage automatique (pas d'allumette) batterie incluse
- Arrêt instantané si renversé
- Garantie

TOTOSET 36-B

TSC-12 \$110. Modèle régulier
TSC-18 \$120. Modèle automatique
RSA-24 \$140. Automatique
RSA-38 \$160. Automatique
Taxe provinciale et transport en sus



TSC-15
TSC-12



RSA-24

SIÈGE SOCIAL 687-4161

DISTRIBUTEUR EXCLUSIF BOUTIQUE **LEFEU** ENR
1619, rue Principale Chomedey Laval
Une rue à l'ouest du boul. Labelle et St-Martin

AGENT AUTORISÉ RIVE-SUD
655-9608



Communauté résidentielle avec parc intégré

Pour vos activités:
Un service d'autobus vous mène au Métro Longueuil (15 minutes), au Parc Industriel, à l'Hôpital Charles-Lemoyne, au Centre-Ville. En voiture, par la route 132, le Pont-Tunnel, La Transcanadienne, le Boulevard Marie-Victorin, etc.
Vous êtes à proximité des écoles (primaire, polyvalente), centres commerciaux, centre culturel, restaurants, etc.

Pour votre confort:
Éloigné des artères à circulation intense, noyau central qui s'ouvre sur les espaces verts, balcons-terrace de 16 pieds, porte-fenêtre de 8 pieds 4 onces, salle de lessive individuelle, 1 chambre, espace supérieur de l'appartement (barre résiliée)

Pour votre bien-être:
Cuisinière électrique
Réfrigérateur sans 13.5 pieds cubes
Lave-vaisselle (dans 3 chambres) inclus
Tapis mur à mur inclus
Chauffage électrique inclus
Electricité et eau chaude inclus
Stationnement inclus
Taxes incluses

Pour votre "tour de taille":
Attenant au parc La Broquerie, à proximité du centre civique (piscine, arène, etc.), du club de golf, de la marina, des pistes cyclables (15km), tennis, squash.

Pour votre curiosité:
Appartement modèle ouvert du lundi au vendredi de 10 à 22 heures le samedi de 10 à 17 heures le dimanche de 12 à 17 heures

Appartements de 2 et 3 chambres
380 rue Samuel de Champlain, Ville de Boucherville.
655-2634

Données sommaires sur le cancer du sein et les nouvelles prothèses de post mammectomie mises en marchés par Canadian Lady-Canadelle Inc.

Données sur le cancer du sein

* Une Nord-Américaine sur 15 est susceptible de contracter le cancer du sein.
 * Environ un million de femmes vivantes, en Amérique du nord, ont déjà subi une mammectomie.
 * Le cancer du sein représente chez la femme la forme de cancer la plus répandue, soit 25%.
 * On prévoit que près de 10,000 nouveaux cas de cancer du sein auront été décelés au Canada en 1977.
 * Surtout par suite de la détection précoce, le nombre d'ablations du

sein dues au cancer est appelé à augmenter.

* Les cas de cancer du sein augmentent chaque année. Toutefois, chez les femmes, il y a diminution du taux de mortalité dans les cas de cancer de tous les sièges.

La mammectomie Il y a 3 genres de mammectomie:

* **La mammectomie simple:**

Recueil intégral du tissu mammaire.

* **La mammectomie radicale:**

Recueil du tissu mammaire, de la graisse, des muscles ainsi que du tissu lymphatique sous-jacents du

dessous du bras et parfois même de la base du cou, laissant une cicatrice plus importante.

* **La mammectomie bilatérale:**

Ablation des deux seins.

Description d'ensemble et caractéristiques de qualité des prothèses

* Ces prothèses sont faites d'un élastomère de silicone moulé, entièrement nouveau et recouvert d'une couche légère d'Antron III et de Lycra Spandex.

* Elles furent mises au point par Dr Wayman R. Spence, médecin qui conçut les coussins de gel de silicone originels utilisés dans les hôpitaux partout au monde.

* Le tissu artificiel de silicone utilisé dans les prothèses diffère entièrement des autres matériaux de silicone jusqu'ici dans le marché,

quant à ses caractéristiques de durabilité et d'esthétique.

* Ces prothèses du sein sont si naturelles quant à leur poids ainsi qu'au toucher qu'on peut à peine les différencier du tissu naturel.

* Elles sont tout à fait exemptes de caoutchouc ou plastique susceptibles d'emprisonner la chaleur et la transpiration. Ajoutons qu'un mamelon d'apparence toute naturelle est moulé et teint dans la peau des prothèses.

* Ces prothèses ne possèdent aucune arête, ni forme protubérante, ni rebord aigu pouvant irriter les tissus délicats.

* Les femmes portant ces prothèses peuvent, selon leurs préférences, les saupoudrer avec leur talc personnel. Elles peuvent même en

modifier la couleur avec une poudre colorée s'harmonisant à la peau.

* Ces prothèses sont si durables que celles qui se les procurent ne devraient jamais devoir en acheter une autre.

Usage * Le temps écoulé entre la mammectomie et l'ajustage d'une prothèse permanente varie selon la femme mais, en général, la plupart peuvent commencer à porter ces nouvelles prothèses du sein deux à six semaines après l'opération.

Entretien * Lavez quotidiennement la prothèse avec de l'eau chaude et un détergent doux ou du savon.

* Asséchez-la délicatement entre deux plis de serviette et, en quelques minutes, la prothèse sera prête à

porter.

* Ni l'eau salée, ni l'eau chlorée, ni les détergers n'affectent ces prothèses nouvelles.

* Ni la chaleur, ni le froid, ni le passage du temps n'en altèrent la qualité.

* Ces prothèses ne durcissent ni ne rétrécissent jamais.

Grandeurs

* Ces prothèses sont offertes en deux formes et dix grandeurs, dans

chacune des formes.

* Selon les grandeurs, leur poids varie de 4 à 40 onces.

* Elles s'adaptent indifféremment au côté droit ou gauche de la poitrine.

* La forme de perle est spécialement recommandée aux femmes ayant subi une opération majeure du sein avec extraction du muscle mammaire interne (mammectomie radicale).

LIQUIDATION DE MAISONNEUVE

254-1141

254-3212

Commandes par téléphone acceptées

	VALEUR	NOTRE PRIX
1000 Chaises Nestor	\$189.	\$119.
400 Mobiliers Salon Colonial (2 morceaux)	\$279.	\$199.
300 Ensembles de Cuisine (7 morceaux) "Colonial"	\$309.	\$219.
100 Mobiliers de chambre à coucher "Colonial"	\$999.	\$649.
100 Stéréos AM / FM / Casset-te	\$429.	\$269.

3000 ENSEMBLES MATELAS

(marques connus)

Tel que: Suprême - Primo - Diamant - Mirabel

Exemple: Hermine de Suprême 25 ans de garantie 1020 Ressorts	\$360.	\$299.
Kiro de Diamant 10 ans de garantie	\$249.	\$149.

CHARGEX master charge

Plan de mise de côté et financement.

4257 est, rue Ontario



METTEZ UN SOLEIL DANS VOTRE MAISON

Les lignes symétriques traditionnelles, en noyer américain, ajoutent une note d'élégance à toute pièce. (Modèle 123)



Modèle 123 Romance

LOUEZ LA ROMANCE DE HAMMOND CHEZ



580 est, Ste-Catherine 1490 est, Fleury

288-5380 384-5115

OPTION D'ACHAT

Fiducie du Québec
Courtier
679-1110

NOMINATION A LA FIDUCIE DU QUEBEC



Monsieur Ghislain Matte, directeur régional du courtage immobilier à la Fiducie du Québec, une institution du Mouvement des Caisses populaires Desjardins, est heureux d'annoncer la nomination de M. Gilles Marier au poste de directeur des ventes de la succursale de Longueuil.

Cette succursale est située au 1509 de la rue Ste-Hélène, à Longueuil.

SPECIAL \$31,990

LIVRAISON IMMEDIATE

DIRECTION: De l'autoroute des Laurentides (Route 15), prendre la sortie 19. L'autoroute Mirabel (Route 13) prendre la sortie 20, continuer sur Grande-Côte ouest (route 344) jusqu'à la 33^e Avenue et jusqu'aux maisons modèles au 336 JULIE ST-EUSTACHE

ROCHELLE

CONSTRUCTION LTEE LTD.

TEL. 472-0464

jardins ST-CONSTANT

PRIX À PARTIR DE \$27,990

LIVRAISON IMMEDIATE

DIRECTION: PONT CHAMPLAIN: route 132 vers N.Y. ensuite sortie 26 vers Valleyfield. PONT MERCIER: sortie route 132 vers Laprairie. Des deux directions, roulez jusqu'au deuxième feu de circulation (station Shell). Prenez la route 209 pour 1 mille en suivant les enseignes. Maisons modèles au 148 Berger (face Hôtel-de-Ville).

148 BERGER, ST-CONSTANT / TEL: 632-6240

SIROP D'ÉRABLE PUR 1978 DE PREMIÈRE QUALITÉ VENANT DE LA MEILLEURE RÉGION QUÉBÉCOISE

RÉSERVEZ TÔT, DIRECTEMENT DU PRODUCTEUR EN QUANTITÉ DE GALLON OU DEMI-GALLON



"LIVRAISON GRATUITE À DOMICILE"

APPELEZ: LE JOUR: 871-9673 OU LE SOIR: 655-5296

Voyez Normand ou ses représentants c'est en plein l'temps.



Chaput

AUTOMOBILE INC.

2164 MARIE-VICTORIN, VARENNES TEL.: 861-7108

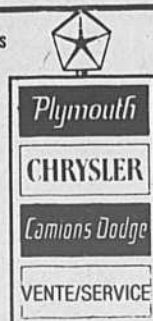

VOITURES D'OCCASION

2476 MARIE-VICORTIN, VARENNES

TEL.: 652-2979

Cartes d'Affaires

AVIS

Le journal "La Seigneurie" est toujours fermé le mardi et le dimanche. En tout temps, vous pouvez déposer vos communiqués et annonces classées (avec le chèque) dans la boîte aux lettres de La Seigneurie au 414 Marie-Victorin à Boucherville 655-1967

Henry Laporte
représentant
TÉLÉ-CABLE BOUCHERVILLE

Un rabais de \$2.00
sur le prix de l'installation
jusqu'au 10 avril 1978.
Présentez cette annonce.
Demandez Henry Laporte

655-6300
655-8786

CENTRE MUSICAL BOUCHERVILLE

- Cours de musique
- Instruments et musique
- Disques
- Accessoires
- Orgues

566 St-Charles, Boucherville
655-5713

NOUVELLE ADMINISTRATION
JOUR BOUCHER DAY & NUIT TAXI NIGHT
655-5494 • 655-0277
D. Coallier BOUCHERVILLE

Bouchard & Fils

RENOVATION en MENUISERIE
à l'heure ou au contrat
ESTIMATION GRATUITE
655-4161

384, boul. MORTAGNE Boucherville

A.C. AUTO ENRG. ST-AMABLE

Antonio Costela, prop.

TUNE-UP



MÉCANIQUE GÉNÉRALE

1485 rue Principale (514) 649-0382

POUR UNE PISCINE PERSONNALISÉE

les manufacturiers ltée



670-3460

670-3340

2605 JEAN DESY LONGUEUIL

SPECIAL AVANT SAISON MODELES 1978

\$1050. PISCINE HORS-TERRE 24' TOUT EQUIPEE

\$1925. 12' X 24' CREUSEE INSTALLATION EN SUS

652-9505

Réal Benoit Enr.
Entrepreneur électricien
Résidentiel - Commercial - Industriel
47 Boul. langlois Varennes

Atelier: 649-3541 Le soir: 649-0651
Atelier de rembourrage St-Amable
Enrg.
REMBOURRAGE GÉNÉRAL estimés gratuits
Set de salon neuf sur commande
Tout notre travail est garanti par écrit
682 Hervé, St-Amable, co. Verchères

J.B. MAINTENANCE ENRG

Nettoyage de tapis à la vapeur.
Nettoyage de mobilier, estimation gratuite.
Jacques Blain, opérateur

655-1859

DESMARIS RÉFRIGÉRATION

Réparation: Réfrigérateurs, congélateurs. Vente et réparation d'appareils et de système d'air climatisé. 457 rue Dalpé, Verchères. Prop. G. Trudeau 583-3521

GENDRON SERVICE
RÉPARATION
FRIGIDAIRES — POÊLE — LAVEUSES
SÈCHEUSES — LAVE-VAISSELLE
CONGÉLATEURS

Ouvrage à domicile
ESTIMATION GRATUITE
655-7162 F. GENDRON

TOUS LES APPAREILS ÉLECTRIQUES
OUVRAGE GARANTI

GÉLINAS ELECTRIQUE M.E.

Entrepreneur électricien
ouvrage général:
commercial, résidentiel, industriel
Estimation gratuite

920 rue Jacques Laporte Boucherville Tél.: 655-7595

TÉL.: 652-2382

Aluminium Plus Inc.

Distributeur de revêtement en gros

J.L. BÉNARD 1250 Montée Ste-Julie, VARENNES
REPRÉSENTANT

A. Carignan Electricque

655-7523

RÉSIDENTIEL COMMERCIAL INDUSTRIEL
332 Boul. Mortagne Boucherville

MARCEL LEVASSEUR

Réparation de réfrigérateurs, congélateurs, poêles, lave-vaisselle, laveuses, sècheuses.

Ouvrage garanti
655-8918

Maçonnerie
C. GILBERT LTÉE
Spécialité: FOYER

Vente, installation et finition de foyers préfabriquer
655-9795

71 SIMON CALOQUET BOUCHERVILLE

LOUEZ
un "ROMANCE"
HAMMOND
pour une chanson!

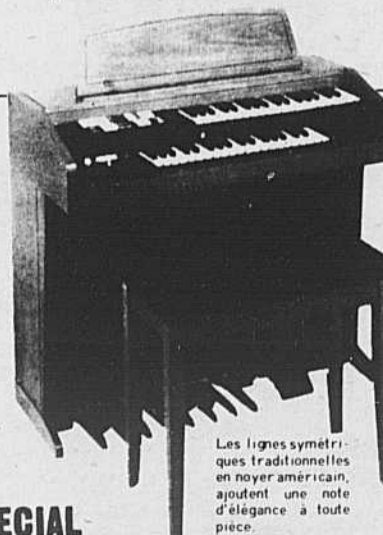

Modelé 1.3 "Romance"

Les lignes symétriques traditionnelles en noyer américain, ajoutent une note d'élégance à toute pièce.

EN SPECIAL
\$1295.

LES TERRASSES METRO MC GILL 3e PLANCHER 844-3312
PLACE VERSAILLES METRO RADISSON 354-8140
K-MART POINTE CLAIRE 695-7623

17:45 — 18:15

Le Quotidien
Raymond St-Pierre

CKAC 73

Décoration
Madeleine Rocheleau Inc.

1470, boul. Rome, Brossard JAW 2T4
Téléphone 672-8070

Astro-Vac
SYSTÈME D'ASPIRATEUR CENTRAL
Plusieurs modèles disponibles dont un à \$399.00
ESTIMATION GRATUITE
655-5561

18:15 — 19:15

Les amateurs de sport
Yvon Pedneault

CKAC 73

Cartes d'Affaires



Offres d'Emploi

Journal
La Seigneurie
655-1967

ESTHETICIENNE VISAGISTE

Diplômée de la C.E.C.M. de préférence pour l'un des plus importants Institut de Beauté de la Rive Sud. Conditions de travail excellentes. Salaire et commission, au-dessus de la moyenne.

Communiquez: 655-1368
Soir: 655-1954

Offre d'emploi

Secrétaire bilingue affectée au département des comptes à payer et ayant un sens des responsabilités. Expérience serait un atout.

Bénéfices marginaux. Faire parvenir curriculum Vitae à C.P. 180. Varennes, JOL 2P0

STÉNO-DACTYLO

Parc Industriel de Boucherville

Fonction: dactylographie différents rapports, tableaux, lettres etc. exécute différents travaux cléricaux.

Exigences: secondaire V ou l'équivalent.

Commnaissance suffisante de l'anglais. Quelques années d'expérience pertinente

Réleve de la secrétaire exécutive
Pour entrevue
Gilles Lemire
655-6410

Fiducie du Québec
Courtier
670-1002

BOUCHERVILLE — Bung impeccable bien décoré et paysagé site paisible. Secteur huppé S S / S fini. Taxes \$700. D. Beaucage 655-4606 - 670-1002.

BOUCHERVILLE — 2 terrains zonés multi-familial pour 1x8, et 1x12 logements situés Boul. Montarville Rita Patenaude 655-8854 - 670-1002 MLS.

VERCHERES — Propriété âgée rénover. Très beau site terrain de 22.400 pc. avec 2 chalets. A voir. R. Gauthier 525-9925 - 670-1002 MLS.

BOUCHERVILLE — Bung. 5 pces idéal pour petite famille. Prix raisonnable \$42.500. Faut vendre absolument. R. Patenaude 655-8854 - 670-1002 MLS.

Procurez-vous **IMMEUBLES POP.** bientôt disponible à votre Caisse populaire ou à un de nos bureaux.
desjardins

COMMIS COMPTABLE

- Préposé au Cardex,
- Contrôle d'inventaire
- Expérience de comptabilité nécessaire.

Compagnie reconnue dans le centre industriel de Boucherville, excellents bénéfices marginaux. Contactez Yvon Savoie

655-2324

Homme ou femme demandé

Pour travail général de cafétéria. Conditions: doit être propre, honnête, sociable et travaillante. Horaire de travail de 4 hres p.m. à 7:30 p.m. du lundi au vendredi. Endroit. 160 Monrée Ste-Julie, si intéressé téléphoner à 652-2901 local 243 et demander: M. Jean-Claude Gaétan

2 OPERATEURS 1 MACHINISTE

Une entreprise dynamique du parc industriel de Boucherville est à la recherche de 2 opérateurs compétents, pour machines à injection de plastique, et d'un machiniste ayant de l'expérience dans l'entretien et la réparation d'instruments de moules à plastique et pouvant aussi travailler à l'entretien de différents machines pneumatiques et mécaniques.

EXPERIENCE: OPERATEURS: Minimum de 3 ans d'expérience.

MACHINISTE: 5 à 7 ans dans un domaine connexe.

SALAIRE: Selon expérience. Bénéfices marginaux intéressants.

Pour les personnes possédant les qualifications requises, communiquez avec:

M. H. LEBLOND
655-4110

COMPTES A PAYER

Nous avons un poste ouvert pour une personne ayant déjà travaillé aux comptes à payer. Le ou la candidate devra posséder une connaissance adéquate de la langue anglaise et aussi maîtriser la dactylo.

Appeler ou écrire à:

CANADIAN STEEL SALES LIMITED

290 de Tourainne
Boucherville J4B 5X9

Att: M. Michel Desmarais
527-9171

TENUE DE LIVRES

Une personne est requise pour la tenue de livres.

Connaissance de la machine NCR

Appeler ou écrire à:

CANADIAN STEEL SALES LIMITED

290 de Tourainne
Boucherville J4B 5X9

Att: M. Michel Desmarais
527-9171

VOUS CHERCHEZ UN APPARTEMENT?

Nous vous invitons à visiter

LES JARDINS MONTARVILLE,

Boucherville

2 MOIS DE LOYER GRATUITS

3 1/2 190.00/m. électricité, chauffage inclus

4 1/2 220.00/m. électricité, chauffage inclus

5 1/2 190.00 et 200.00/m. électricité, chauffage non inclus.

Demandez M. Thibodeau

655-3214

Modèle de la semaine

FAVORI

28' X 41'

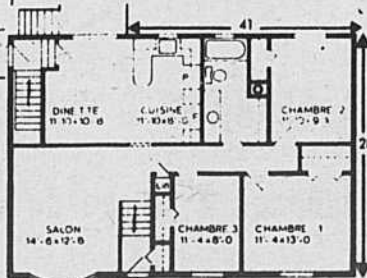

Rez-de-chaussée

Un maximum de confort moderne combiné avec un prix compétitif, offrant trois chambres à coucher, donnant accès à une vanité, un grand salon et une cuisine spacieuse. Plancher de marqueterie, recouvert de plastique, finition extérieure permanente, qui gardera sa beauté originale pour plusieurs années à venir.

\$34,900.00

Les constructions
J.P.R. LaLiberté inc.

124 RUE MALO, VARENNES
P.O.

652-2916
652-9821-3



COMMISSION DE CONTRÔLE DES PERMIS D'ALCOOL DU QUÉBEC
Le 21/02/78 **AVIS** CHAMBLY

LA (LES) PERSONNE(S) CI-APRÈS MENTIONNÉE(S) A (ONT) DEMANDE LE(S) PERMIS SUIVANT(S):

NOM	ADRESSE	CATÉGORIE
DENIS, Serge & Pierre Baril	1 de Grosbois Boucherville	1 brasserie
	(Suite à une vente)	
	35 Boul. de Varennes, Boucherville	1 Restaurant

AFIN D'ÊTRE VALIDE, TOUT OBJET LIEN A CETTE(CES) DEMANDE(S) DOIT ÊTRE FAITE PAR ÉCRIT, DUMENT MOTIVÉE ET ASSERMENTÉ DANS LES 15 JOURS DU PRÉSENT AVIS AU:

SECRÉTAIRE GÉNÉRAL,
1 est, Notre-Dame, Suite 9200 à Montréal H2Y 1B6

SOCIÉTÉ DES ALCOOLS DU QUÉBEC

avis

RECHERCHE DE LOCAUX

La Société des alcools du Québec recherche un espace commercial à louer pour l'aménagement d'une succursale libre-service à:

Boucherville

- Emplacement situé dans le quadrilatère formé par les rues de Montagne, Montarville, Fort St-Louis et boulevard Industriel.
- Façade d'un minimum de 30 pieds.
- Superficie approximative de 5,000 pieds carrés.

Le local offert devra être conforme à toutes les lois, tous les règlements et décrets fédéraux, provinciaux et municipaux.

Toute offre de location devra se faire en envoyant les détails du local et de son emplacement, accompagnés d'un plan et de photos, avant le 14 avril 1978.

Adressez votre offre à:

Société des alcools du Québec
Service de développement immobilier
Case postale 1058, Place d'Armes
Montréal, Québec
Tél.: 873-5765



Salut amateurs de photographie,

Un court mot pour vous dire que le Club se porte bien et qu'il est toujours possible de s'inscrire pour un coût minime de \$2.00. Cela donne droit à des cours, des manuels de références, des gens compétents et la chambre noire.

Pour ceux qui sont déjà inscrits, nous vous rappelons que vos cours débuteront, mercredi le 22 mars à 7:30, à la Maison des Jeunes, 20 rue Pierre Bou-

cher. 655-3131 poste 260.

Voilà
Danièle.
Nous avons à vous présenter, dans notre cadre spectacle un groupe qui, s'appelle "La grande visite, pour la semaine prochaine. Malheureusement, pour des raisons incontrôlables, ce groupe qui comprend 6 musiciens, ne pourra venir se présenter. Désolée. Ce n'est que partie remise, cependant.
Merci de votre compréhension.
Danièle

Retour sur le spectacle Consensus.

Après, près de 4 mois de pratique intensive, Consensus, nous est arrivé tout droit du "flower Power". Après Hendrix, Robin Trover Mohcganny Rush, sont ressortis vainqueurs. C'était presque Woodstock. Merveilleux fantastique. Bravo.
Les animateurs et les jeunes du Café Renaissance aimeraient vous souhaiter de Belles et Joyeuses Pâques. Voilà le message est passé, au plaisir de vous voir bientôt, aurovoir.
Danièle.

Ski-Fo club de ski alpin



Salut ami skieur,
La saison de ski n'est pas encore terminée. Même si plusieurs clubs de ski (ou écoles de ski) ont déjà terminés leur saison le club **SKI-FO** organiser encore quatre sorties, dont les deux prochaines auront lieu sur des journées de semaine et ce afin d'éviter l'affluence aux remontées mécaniques.
Bonne Nouvelle:
Afin d'offrir encore un meilleur service, nos membres bénéficieront

maintenant d'un nouveau média d'information. Ainsi tous les abonnés de **Télé-Câble Boucherville** pourront être informés des prochaines sorties du club grâce au service communautaire du circuit fermé IX (canal 9).
Cabane à sucre
Cette année notre sortie à la cabane à sucre aura lieu à la Goudrelle (à St-Grégoire) samedi le 1er avril. le départ s'effectuera vers 4h00 p.m. **Coût: \$3.75.**

L'invitation est lancée à tous, membres et non-membres.
La cabane à sucre du club **SKI-FO**, une tradition à ne pas manquer!
Prochaines et dernières excursions:
Jeudi, le 23 mars: **Sutton \$10.50**
Lundi, le 27 mars: **Owls-Head \$10.50**
Samedi, le 1er avril: **Cabane à sucre \$5.50**
Dimanche, le 2 avril: **Gray-Rocks \$5.50**
Samedi, le 8 avril: **Gray-Rocks \$5.50**

Pour information: 655-3303
Si on ne se revoit pas en ski, on t'attend toi et tes ami(e)s à la cabane à sucre!
P.S.: Dimanche le mont **Owls-Head** a enregistré des précipitations de l'ordre de 15 à 20 cm.
Conditions de neige:
Sutton: 866-7718 (message enregistré)
Owls-Head: 878-1453
A bientôt
Sylvain et Patrice pour SKI-FO



EXCURSION DE SKI ALPIN:

OÙ: _____
QUAND: _____
PRIX: _____
NOM: _____
MEMBRE: _____ CODE: _____
HEURE DE DÉPART: _____

DATE: _____
NO.: _____
NOM: _____
PRÉNOM: _____
TÉL.: _____
MEMBRE: _____
VENDEUR: _____

Avec SKI-FO, on a vraiment ski-fo pour le ski alpin!

Heures d'ouverture
Lundi au mercredi 9h. à 6h.
Jeudi et vendredi 9h. à 9h.
samedi 9h. à 5h.

**ENTREPOT DE GROS OUVERT AU PUBLIC
NOUVEAU SUR LA RIVE-SUD**

GRANDE VENTE D'OUVERTURE

20 MARS AU 26 MARS PRIX INCROYABLE! FAUT VOIR CA!

Exemple:

JEANS de marque RAY
Nouvelle marchandise de printemps
VALEUR \$25.95
SPECIAL \$10.⁹⁵
2 PAIRES POUR
\$20.00

DETERGENT EN POUDRE
Marque connue
\$7.95
25 lbs
QUANTITES LIMITEES

SOULIERS
STYLE HUSH PUPPY
\$6.95
la paire

ASSORTIMENT BIJOUX, STEREO, RADIO, COUTELLERIE, JOUETS, SECHOIRS A CHEVEUX, CAMERAS, etc.

Avec tout achat de \$15.00 et plus nous donnons 2 paires de bas-culotte gratuit

Pour la durée de la Vente seulement

GUILBAULT & BOISVERT Inc.
8585 CHEMIN CHAMBLY

676-7707-08
Prop. France Guilbault - Odette Boisvert

Le Centre du Pneu Régional

LES VRAIS SPÉCIALISTES DU PNEU SUR LA RIVE SUD



**ACHETEZ VOS PNEUS
AU PRIX DU GROS!**

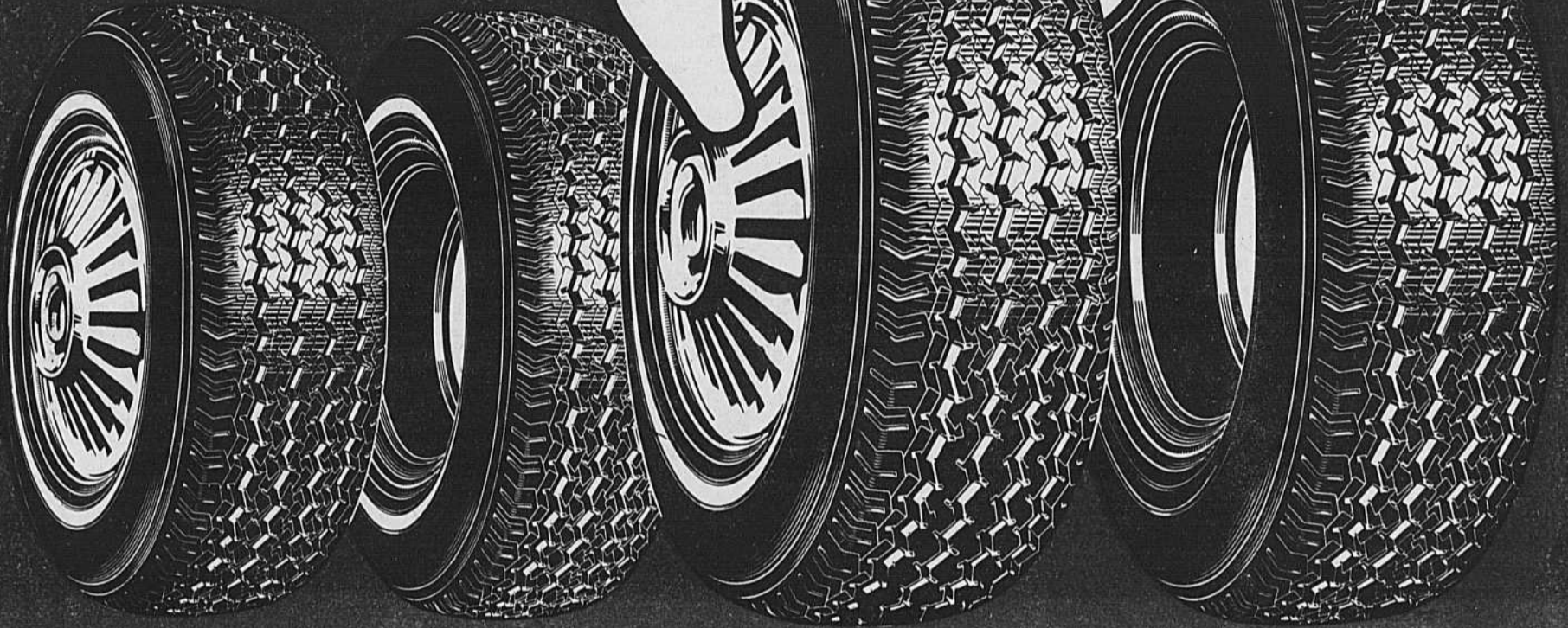

Dépositaire des pneus

- MICHELIN
- B.F. GOODRICH
- UNIROYAL
- GOODYEAR
- FIRESTONE
- GÉNÉRAL
- KELLY
- ROAD KING
- SEEBERLING

- Jantes ordinaires et roues "mag"
- Alignement pour autos et camionnettes (par des experts)
- Balancement précis des roues
- Réparation de pneus (emplâtre radiale ou cuite)

- Amortisseurs MONROE garantis à vie (installation rapide)
- Vérification et entretien de la suspension
- Pneus pour camionnettes et véhicules lourds (service 24 heures)
- Autos de courtoisie à votre disposition



CHARGEEX

Centre du Pneu **RÉGIONAL** Tire Center
96 Boul. Industriel,
Boucherville
655-4322



Résumé du mémoire sur le Livre Vert des loisirs présenté par Boucherville

La vision au bureau

1. Concepts

Il aurait été intéressant de définir le loisir, le temps libre, le sport, le socio-culturel et le plein air.

2. Une intervention globale

Nous aurions souhaité retrouver dans le Livre Vert, une préoccupation du sport, du plein air et du socio-culturel.

3. la répartition des ressources

Nous sommes d'accord avec une répartition des ressources financières, humaines et au niveau des équipements mais il faut toujours respecter l'autonomie municipale:

4. Rationalisation des interventions

Il est important d'utiliser au maximum les ressources existantes et d'éviter les duplications.

5. L'individu, responsable de ses loisirs

Nous sommes d'accord avec ce principe.

6. Participation aux orientations et aux décisions

Il est souhaitable que le citoyen participe davantage que le citoyen participe davantage aux décisions communautaires. Toutefois, il est important que celui-ci ait un souci constant de s'informer et naturellement, qu'on lui en

donne les moyens. Ainsi, il prendra connaissance de l'existence des autres organismes et de l'ensemble des préoccupations de la municipalité et sera davantage en mesure de comprendre le développement de sa communauté.

7. Soutien financier

Les deux premières hypothèses amènent continuellement un lien de dépendance de la municipalité vis-à-vis le gouvernement alors que la troisième hypothèse est en concordance avec le principe de l'autonomie municipale. Ainsi, il devient important d'augmenter l'assiette fiscale de la municipalité en augmentant son champ de taxation.

8. Le bénévole

En 1978, il est excessivement important et c'est pourquoi nous sommes très surpris de voir le peu de place qu'occupe les bénévoles dans le domaine socio-culturel. Il est vraiment important de laisser au bénévole le choix de son milieu d'intervention.

9. Les organismes et les autres intervenants en loisir

Si nous sommes d'accord avec le principe de l'autonomie du citoyen, pour être con-

séquent, il faut favoriser le regroupement des bénévoles et des individus en association et par le fait même, le rôle de la municipalité en est un de soutien technique, professionnel, de prêts d'équipements, de locaux, du service de secrétariat, d'assistance financière et autres.

10. Le mandat municipal

Il devient excessivement important de conserver l'autonomie de la municipalité dans le développement communautaire. A l'occasion, certains problèmes sont d'envergure régionale et en conséquence nous devons prévoir un organisme régional formé au sein des élus municipaux. Cet organisme pourrait traiter d'éléments importants tels: l'élite sportive, les investissements d'équipement lourd, etc.

11. Les responsabilités du scolaire et du municipal

Nous pensons qu'il est extrêmement difficile de faire une démarcation très précise pour confier l'initiation au scolaire et la pratique de l'activité au municipal. Nous y voyons, dans les circonstances, beaucoup plus un rôle complémentaire car, il

ne faut quand même pas oublier les organismes communautaires qui interviennent en ce qui concerne l'initiation aux différentes activités.

12. Concertation scolaire-municipale

Il est important d'assurer l'utilisation maximale des équipements existants et surtout une meilleure collaboration entre ces deux organismes. Pour ce faire, la proposition de la remise des équipements scolaires à la municipalité semble très acceptable puisqu'elle nous permet d'identifier qu'un seul propriétaire dont le mandat serait de rendre disponibles les équipements pour la communauté. Au niveau de cette concertation scolaire-municipa-

le, il serait intéressant qu'elle puisse se faire au niveau des ressources humaines.

Nous sommes conscients qu'il est important qu'un organisme provincial puisse, de par ses politiques, influencer directement l'ensemble des autres Ministères provinciaux qui interviennent dans le développement du loisir, qu'il s'agisse du Ministère des Affaires Culturelles, du Ministère Tourisme, Chasse et Pêche, du Ministère de l'Agriculture, du Ministère de l'Education et plusieurs autres. Nous pensons qu'il est excessivement important que cet organisme provincial puisse influencer directement ces différentes unités administratives.

GHISLAIN GIRARD

Une vision puissante est d'une extrême importance dans le rendement à l'ouvrage de l'homme de bureau. Cependant patrons et employés ne semblent pas se rendre compte de ce fait. On se contente trop facilement d'une vision assez convenable et peu confortable.

Une enquête optométrique récente a démontré que 53% des employés de bureau ont des problèmes visuels qui réduisent leur efficacité à l'ouvrage. Aujourd'hui l'optométriste possède tous les moyens scientifiques pour corriger une telle situation. Ainsi il peut donner aux patients concernés cette puissance de vision qui leur fera rencontrer les exigences de leurs travaux.

Un examen de la vision, fondé simplement

sur la lecture de lettres situées à 20 pieds, est totalement inadéquat pour découvrir les véritables causes de tous les problèmes visuels. Cet examen fausse la compréhension du problème en laissant le patient dans une dangereuse impression de sécurité. L'employé de bureau travaille avant tout à 13 ou 16 pouces. Ce qu'il y a d'important pour lui, c'est l'examen de ses habiletés visuelles au point rapproché.

L'employé de bureau doit non seulement voir son texte, mais il doit posséder une capacité de fixation qui lui donnera de travailler durant des heures avec une clarté de vision constante. Il lui faut de plus une vision confortable et très efficace.

.....

SILENCIEUX BOUCHERVILLE MUFFLER inc.



silencieux GARANTIE A VIE



amortisseurs GARANTIE A VIE

1 an sur voitures importées

INSTALLATION GRATUITE SUR PLACE

HEURES D'OUVERTURE DU 1er AVRIL AU 1er JUILLET

Lundi, mardi, mercredi 8h30 a.m. à 6h p.m.

Judi et vendredi 8h a.m. à 8h p.m.

Samedi 8h30 a.m. à 12 heures

ESTIMATION GRATUITE

506 Rue Albanel - Edifice Simard, Boucherville, Qué.

655-9621

La vision de la ménagère

Dans notre monde moderne, la mère de famille exécute une foule de travaux qui nécessitent de sa part l'usage constant d'une vision nette et précise.

Plusieurs se présentent dans les bureaux d'optométristes avec un grand nombre de problèmes visuels. Elles ont vraiment attendu trop longtemps. Leur vision a perdu beaucoup de sa clarté, de son confort et de son efficacité: elles se plaignent de leur incapacité à lire, à coudre, à regarder la télévision. De plus les maux de tête les assaillent durant leurs travaux. Les douleurs visuelles se présentent aussi sous d'autres formes. Elles se sentent déprimées et leur tâche pèse sur leurs épaules.



Gilles Desrochers moteurs

Le printemps s'en vient!

NOUS RÉPARONS TOUS LES MOTEURS À GAZ

Dépositaire des tondeuses



• Aiguillage de lames à tondeuses

Vente et Location de bêcheuse "Toro"



Scies

à chaîne "Poulan"



à partir de \$99.00

Dépositaire des moteurs hors-bord de 2 à 65 v.c.



- Canots
- Chaloupes
- Bateaux



Nous réparons toutes marques de hors-bord



651 CHEMIN DU LAC (près de Montbrun et Rivière aux Pins) BOUCHERVILLE 655-6067



Pour vacances et voyages bien planifiés consultez Tonia Lemieux St-Pierre, conseillère

Voyages Mistral Inc.

99 Place Charles Lemoyne, suite 128

Longueuil

Edifice Port de Mer 521-2500

670-4066



Belles de Boucherville: championnes internationales!

La fin de semaine du 17-18-19 mars a occasionné bien des émotions aux membres de l'organisation des Ringuettes de Boucherville. Nos "Belles AA" nous ont fait honneur en remportant le championnat catégorie "B" du **Tournoi International de Ringuette de Pierrefonds**. Et croyez-moi, ce fut quelque chose! L'énerverment était si grand que même la photographie officielle a raté toutes ses photos...

Le tout a commencé samedi matin (l'autobus



Les connaisseurs n'auront pas manqué de reconnaître ici Clémence Duchesneau, toujours l'enfant terrible, cette fois de la ringuette...

à 7:30!) alors que nos "Belles" rencontraient la super-équipe de Sudbury, Ontario (qui a d'ailleurs remporté le tournoi dans la classe "A"). Tous les experts s'accordaient pour dire que Boucherville se fe-

rait écraser. Nos filles ont causé une première surprise en faisant malgré tout bonne figure dans une défaite de 8-3. Cette défaite nous classait donc dans la catégorie "B".

Samedi soir, Boucherville rencontrait Vaudreuil, en quart-de-finale. L'étape fut gagnée assez facilement. Nos filles se retrouvaient donc en demi-finale, devant Oshawa, Ontario, le dimanche matin. C'est toujours assez étonnant de jouer contre un club inconnu, d'Ontario par surcroît,

mais nos filles n'ont pas perdu leur fougue et ont ainsi gagné leur deuxième joute du tournoi.

A la grande surprise des observateurs, Boucherville se rendait donc en finale, contre l'équipe de Pictou, Nouvelle-Ecosse (venue par avion, s'il-vous-plait!). Inutile de vous dire que la pression était à son comble! On avait rarement vu nos filles aussi nerveuses. Surmontant cette pression, faisant preuve d'une soif de vaincre extraordinaire, les joueuses des Belles de Boucherville ont arraché une victoire époustouflante à leurs adversaires. De l'avis de plusieurs, les joueuses du match furent Diane "Puma" Bissonnette et Clémence "Bad Girl" Duchesneau, qui a gardé les buts d'une façon superbe.

Félicitation à toute l'équipe, Manon Massé, Clémence Duchesneau, Céline Fillion, Suzanne Quintal, Marie-Josée Malo, Hélène Laplante, Diane Bissonnette, Diane Bergeron, Sylvie Lacroix, Lyna St-Amant, Catherine Harnois, Monique Roy, Lucie Roy, Carole Guévremont, et aux instructeurs Milly Martin et Rita Quintal. Tout ce beau monde a travaillé bien fort, et chaque joueuse ainsi que Rita et Milly ont reçu un superbe trophée individuel. Félicitation également à Maryse Daneau, à Liette Métras et à tous ceux qui ont suivi l'équipe.

Nos tweens battent Pierrefonds! Elles ont réussi l'impossible! Nos "tweens AA" ont battu Pierrefonds au **Tournoi International de Pierrefonds**. Elles l'ont fait au compte de 5 à 4. Maryse a d'ailleurs failli avoir une crise cardiaque... Par chance, elle n'a eu qu'une extinction de voix!

L'euphorie dans l'autobus et au restaurant MacDonald était indescriptible! Malheureusement, nos filles devaient perdre devant Etobicoke, Ontario, en demi-finale, mais elles ont bien aimé leur expérience! Félicitations à Maryse "Minus" Daneau, à Claude Bourbonnais et à leur équipe: Dominique Lalonde, Nathalie Duchesne, Nathalie Bibeau, Sylvie Racicot, Josée Bellemare, Lynn Dumas, Ly-

ne Jewell, Elsa Martel, Isabelle Vigneault, Ghyslaine Bélair, Judith Hains, Anne Mayhew.

Voici la liste des gagnantes de ce 2ième tournoi International de Pierrefonds:

- Petites A:** Gloucester, Ontario;
- Petites B:** Pickering, Ontario;
- Tweens A:** Etobicoke, Ontario;
- Tweens B:** Kitchener, Ontario;
- Belles Junior A:** Pierrefonds;
- Belles Junior B:** St-Bruno;
- Belles A:** Sudbury, Ontario;
- Belles B:** Boucherville, Québec;
- Debs A:** Kitchener, Ontario;
- Debs B:** Waterloo, Ontario.

... 44 équipes étaient en présence, dont Flint, Michigan, U.S.A.

... Les échanges de macarons furent nombreux durant ces trois jours... Félicitations aux organisateurs de ce tournoi qui fut réussi à tous les points de vue... Bravo à nos petites qui ont vaincu Vaudreuil 11-3 samedi dernier... N'oubliez pas d'encourager nos petites "maisons" qui se rendent à St-Bruno le 25 mars pour un tournoi Invitation... Les temps libres de la journée de dimanche furent agréablement remplis par Hélène Laplante, sa guitare et ses chansons...

Evidemment, pour ne pas manquer à la coutume, Sylvie Cowan, qui, avec Clémence Duchesneau, est gardienne des Belles AA, s'est blessée durant son cours de gymnastique, durant la semaine précédant le tournoi. Par conséquent, voici un message de Jeanne Choquette à Yolande Provost, prof. de gym. à De Montagne: "Chère Yo, il y a plusieurs joueuses dans tes classes de gym. S.V.P. prends-en bien soin, car nous avons besoin de toutes nos filles pour le Tournoi Provincial de Beaconsfield, en avril. merci Yo!"

Eh bien, chères demoiselles, c'est la dernière fois que vous avez l'occasion de lire ma prose, car je prends ma retraite. La semaine prochaine, mon espion favori prendra la relève!

Une dernière fois, Tourlou!

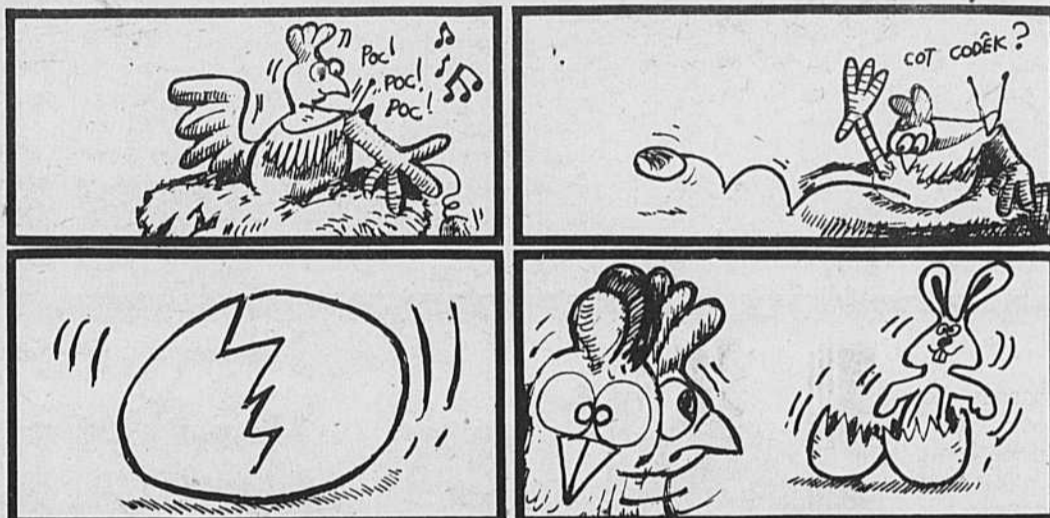

SPECIAL DE PAQUES

JEANS BLANCS
(DENIM)
(ASSORTIS ETIQUETTES ROUGES)
REG: JUSQU'À \$23.00

SUPER SPECIAL \$16.99 2 pour \$30.

JEANS; BEIGE, NOIR
(DENIM)
(ETIQUETTES ROUGES)
TAILLE 26 à 36
PRIX REG: 21.00

BO SPECIAL \$16.99 2 pour \$30.

BO JEANS QUALITE SUPERIEURE A PRIX REDUIT

DEMANDEZ VOTRE PLAQUE GRATUITE POUR VOTRE AUTO AVEC CHAQUE ACHAT
(TANT QU'IL Y EN AURA)

Joyeuse PÂQUES MAMAN!

OBTENEZ **10%** d'escompte sur toute marchandise à prix régulier sur présentation de ce coupon Chez **BO JEANS**

BO JEANS
774 Pierre Viger
Boucherville 655-2026

FORT-ST-LOUIS DE URENNES
BO JEANS
PIERRE VIGER
MARIE-VICTORIN

Colloque sur l'aspect tactique au hockey à l'Université Laval

Le Groupe de recherche et de développement sur le hockey du Laboratoire des sciences de l'activité physique de l'Université Laval organisera du 26 au 28 mai 1978 un 5e Colloque axé principalement sur l'aspect tactique du hockey. Ce col-

loque est organisé en collaboration avec la Fédération québécoise de hockey sur glace.

Pendant plus d'une décennie, les experts québécois se sont préoccupés davantage de l'aspect technique du hockey sur glace et

ce travail laborieux leur a valu une reconnaissance internationale tant aux points de vue technique que pédagogique.

D'ailleurs, une littérature abondante et valable sur le sujet est apparue sur la scène québécoise depuis trois

ans.

Cependant, l'utilisation des techniques de base est toujours subordonnée à des points de vue tactiques. Tous les gestes fondamentaux au hockey n'ont d'autres buts qu'entrer en possession de la

rondelle, faire progresser le jeu, compter des buts et empêcher l'adversaire d'en marquer.

Si le hockey québécois et canadien désire atteindre sa pleine maturité, ces experts devront maintenant se pencher sur l'aspect

tactique du hockey. Selon les connaisseurs, c'est là un domaine où les Européens nous surpassent.

Voilà pourquoi Charles Thiffault et Gaston Marcotte ont décidé de regrouper, lors du 5e Colloque sur la recherche appliquée

au hockey, des joueurs, des entraîneurs, des spécialistes tant professionnels qu'amateurs intéressés à discuter et à approfondir tout ce qui touche l'aspect tactique du hockey sur glace et ce, à tous les niveaux.

CRL Rive-Sud, les conditions pour devenir membre actif et pour participer à la prochaine assemblée générale annuelle

Le Conseil régional des loisirs de la Rive Sud désire rappeler à tous les citoyens du territoire intéressés à participer à son assemblée générale annuelle, pour l'exercice financier 1977-1978, qu'ils doivent préalablement devenir membres actifs, et ce, avant le 31 mars 1978.

conditions

En vertu des règlements généraux du CRL, est considérée comme membre potentiel toute personne âgée de 18 ans et plus, qui habite le territoire desservi par le CRL depuis au moins douze mois. En outre, le membre potentiel doit répondre à au moins une des conditions suivantes: avoir des responsabilités à l'intérieur d'une structure de loisir municipale, scolaire ou privée; être membre d'une organisation de loisir publique ou privée; s'intéresser au développement du loisir en général; être nommé personnellement par le

Conseil d'administration.

Privilèges et devoirs du membre

En plus de pouvoir voter à l'assemblée générale et élire les représentants de l'organisme, le membre actif jouit de certains privilèges. Ce sont, entre autres: être élu administrateur; recevoir les publications du CRL; bénéficier de certains services de la Centrale administrative; participer aux manifestations organisées par le CRL.

Quant aux devoirs du membre, ils consistent principalement à respecter les règlements généraux, collaborer aux actions menées par le CRL, favoriser la promotion de l'organisme dans le milieu.

Aucune cotisation n'est exigée pour adhérer au CRL. Toutefois, on doit remplir une formule d'adhésion que l'on se procure au siège social du CRL Rive-Sud, 780, rue Saint-Jean, Longueuil - J4H 2Y7 (677-5244).

Vous êtes âgés entre 18 et 25 ans? Un chantier de jeunes en haute-volta existe pour vous!

La Conférence des ministres de la Jeunesse et des Sports des pays francophones, dont fait partie le Québec, organise un chantier de jeunes en Haute-Volta qui doit se dérouler du 10 juillet au 10 août 1978. "Il s'agit, par ce chantier, de permettre à des jeunes provenant des vingt et un pays membres de la Conférence de prendre part à des actions de développement, d'y cultiver des sentiments de solidarité, d'amitié et de fraternité à l'endroit des pays en voie de développement et de s'associer à un travail de reboisement qui vise à repousser les fron-

tières du désert".

Dans le cadre de ce chantier, des jeunes Québécois âgés entre 18 et 25 ans, garçons et filles, seront délégués, tous frais payés par le gouvernement, pour représenter le Québec.

A cette fin, on invite les jeunes intéressés à participer au chantier à poser leur candidature auprès du Conseil régional des loisirs de la Rive-Sud (780, rue Saint-Jean, Longueuil, J4H 2Y7, 677-5244) avant le 1er avril prochain. Le CRL verra, par la suite, à acheminer les candidatures au gouvernement.

En psychologie, éducation orientation L'importance de la recherche sur le style cognitif

Ainsi que l'indique l'auteur, Mlle Renée

Avis aux amateurs de chasse et pêche

Amis pêcheurs, si vous vous levez de bon matin le 2 juillet prochain pour pêcher, vos chances sont très bonnes de rapporter du poisson frais pour dîner; par contre, le 20 août, restez couchés, la pêche ne sera pas bonne.

Ce "tuyau" n'en est qu'un parmi les nombreux et précieux renseignements que l'ama-

teur de chasse et de pêche trouvera dans l'Almanach de Kuyper, édition 78, offert gratuitement par la Compagnie John de Kuyper et Fils (Canada) Ltée à ceux qui en feront la demande à l'adresse suivante:

950, chemin de l'Adacport
Montréal, Qué.
H3C 3W5

Cossette, psychologue, cette recherche s'inscrit dans un domaine relativement nouveau et fort prometteur en psychologie scolaire. Elle ajoute: "Le nouvel éclairage que cette étude donnera sur cet aspect de l'intellectuel affectera les coordonnées d'action de la psychologie, de la pédagogie et du secteur de l'orientation".

Le service de Recherche et de Planification, auquel est rattachée cette étude faisant l'objet de l'Info-recherche no 28, a fait précé-

der ce thème en janvier 1976 par une publication intitulée "Diagnostic éducatif" et dont l'auteur est M. Renald Legendre, Ph.D. Grosso modo, cette étude traite de la conception, de l'élaboration et de l'expérimentation d'un instrument de diagnostic éducatif à l'intention des étudiants - maîtres, s'insinuant comme un troisième volet dans un vaste plan de réforme pédagogique et assurant une continuité au plan Séducation.

"Dans la plupart

des cas, avance-t-elle, les gens tentent de s'ajuster aux problèmes qu'on leur soumet ou encore à leur travail, mais idéalement, le système éducatif devrait arriver à trouver, pour chaque étudiant québécois, un plan de carrière qui s'ajuste harmonieusement avec son style cognitif, avec ses coordonnées d'agir personnelles".

L'étude de Mlle Cossette est suivie d'une abondante bibliographie sur la recherche, portant sur le style cognitif.

FAITES LA PREUVE DE L'ÉPREUVE

DATSUN

de Nissan

c'est plein de bon sens

280 Z—B 210—F-10—SPORTRUCK—200 SX—510



510

Elle promet et tient parole

\$4775.



F-10

Une traction avant signée Datsun

\$4175.



200 SX

Un coupé sport unique...pour votre plaisir

\$5675.

B-210 SPECIAL \$3675.

SPORTRUCK \$4475.

- VENTE
- SERVICE
- DEBOSSAGE
- PEINTURE
- PIECES

Faites une randonnée d'essai dans une DATSUN et économisez!

RÉAL CROTEAU
AUTOMOBILES LTEE

632 Curé-Poirier Est (Pres du boul. Rolland-Therrien)

LONGUEUIL TEL. 677-8979

Venez nous voir tous les jours de 9 A.M. à 9 30 P.M.
FINANCEMENT SUR PLACE AUCUN DEPOT REQUIS

POSSIBILITE DE GARANTIE 5 ANS OU 50,000 MILLES SUR VOITURES NEUVES OU USAGÉES

Plymouth
CHRYSLER
Camions Dodge
 VENTE SERVICE

ENTRETIEN ROUTIER

Dodge
CHRYSLER
Camions Dodge
 VENTE SERVICE

Prix spéciaux pour les
 "mécaniciens bricoleurs"



Changement
 d'HUILE et de FILTRE
\$5.99
 OU MOINS

Parallélisme et équilibrage des ROUES

VOICI CE QUE NOUS FAISONS:
 Nous effectuons l'essai ou la vérification

Nous posons des pièces neuves

PARALLÉLISME

ÉQUILIBRAGE

seulement
\$9.95
 ou moins

seulement
\$3.50
 ou moins



Acceptons cartes de crédit reconnues





Chaput

AUTOMOBILE INC.



2164 MARIE-VICTORIN,
Varenes
652-2923



SYSTÈME DE BRIQUETAGE DÉCORATIF

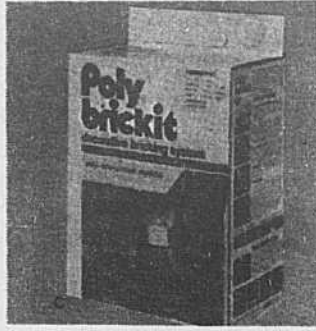

*Facile à employer et économique
couvre 24 pi.ca.
Ensemble complet de brique
mortier et ruban*

Prix rég.: \$17.95
En vente à prix spécial de **\$13.88**

VARIATEUR D'INTENSITÉ LEVITON

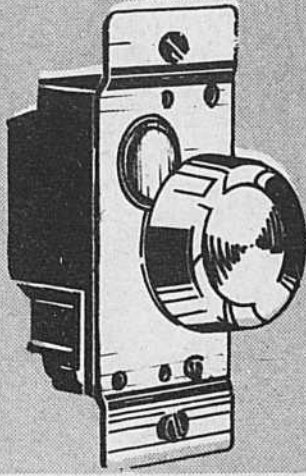

*Modèle à bouton-poussoir d'une
capacité de 600 watts. Remplace tout
interrupteur unipolaire. Ivoire. Facile à
poser vous-mêmes dans toutes les
pièces.*

Prix rég.: \$4.99
En vente à **\$3.88**

SPÉCIAL SUR TERRE À POTS



STÉRILISÉE ENRICHIE
AUCUN ENGRAIS REQUIS

Prix rég.: .99¢
Seulement **.78¢** Sac de 10 lbs

PEINTURE À L'HUILE SEMI-LUSTRÉ

Glidden
ÉPARGNEZ!
AUBAINES D'AVANT-SAISON

OU
AU LATEX NO 3080 MAT



Au même prix
\$9.98 gal.

PEUT ÊTRE TEINTÉE AU COULEURS PASTELLES POUR \$1.00

**SPÉCIAUX
DU PRINTEMPS
SPÉCIALEMENT
POUR VOUS**

**À L'OCCASION DE PÂQUES
ET POUR L'ARRIVÉE DU PRINTEMPS
NETTOYEZ VOS TAPIS
À LA VAPEUR, VOUS-MÊMES,**

Voici la plus nouvelle MACHINE A NETTOYER LES TAPIS. Elle est sensationnelle! Nettoie en profondeur à l'eau chaude, soulève toute la saleté à la surface qui est aspirée immédiatement par l'appareil. Remet vos tapis comme neufs... LOUEZ-LA POUR \$15.00 par jour de 8 hrs. Un dépôt de \$10.00 (remboursable) est exigé.



Tous
au même prix
3.98

- Nettoyeur Rinse-N-Vac
- Defoamer Rinse-N-Vac
- Détacheur Rinse-N-Vac



**ARRÊTEZ LES DOMMAGES
DE L'EAU**

**ACHETEZ UNE
POMPE DE PUISARD MONARCH**

Moteur 1/3 C.V., monophasé à protection automatique. Corps en fonte résistante. Commande par flotteur. Modèle 401.



\$41.98

Prix rég.:
\$49.98

ENSEMBLE D'ÉVACUATION

Tuyau de 24 pi.,
avec adaptateur mâle
et crampon.

\$4.99

CHARGEX

SERVICE - QUALITE - COURTOISIE
À VOTRE PORTÉE, TOUS LES JOURS

MASTER CHARGE

Ouvert les jeudis et vendredis soirs jusqu'à 21 HRES.

QUINCAILLERIE BOUCHERVILLE

J.J. MESSIER, PROP.

INC.

637 Marie-Victorin, Boucherville

655-1389

NOUS LIVRONS