MEDAILLE-SOUVENIR JEANNE-D'ARC
VOIR EN PAGE 3 LES NUMEROS GAGNANTS

La Patrie

TEMPERATURE
AUJOURD'HUI
Max. - - - - 78
Min. - - - - 65

38e ANNEE—No 140 —— BEAU ET CHAUD, SUIVI DE PLUIE
MONTREAL, JEUDI, 10 AOUT 1916
LE NUMERO: UN CENTIN

ILS ONT PRIS VINGT MILLE AUTRICHIENS

C'est le nombre des prisonniers faits par les Italiens a Gorizia. —On célèbre la victoire.

UNE DEROUTE

(Service spécial de la PATRIE)

ROME, 10. — C'est environ 20,000 prisonniers qui ont été capturés par l'armée italienne en rapport avec la prise de Gorizia, suivant une déclaration du Ministère de la Guerre italien. Il n'est pas encore possible d'en donner le chiffre exact, des quantités de prisonniers venant encore s'ajouter à ceux qu'on a déjà.

LA VICTOIRE EST CELEBREE

ROME, 10. — La prise de Gorizia a été célébrée hier soir dans toutes les villes italiennes. De grandes processions ont été organisées par la population enthousiaste. La nouvelle prend encore plus d'importance par le grand nombre de prisonniers autrichiens qui continuent de se rendre non seulement autour de Gorizia, mais tout le long de la rivière Isonzo.

L'ENNEMI EST EN FUITE

(Service spécial de la PATRIE)

PARIS, 10. — Une dépêche de Rome à l'agence Havas dit que l'armée du duc d'Aoste ayant franchi le fleuve Isonzo, continue de poursuivre les Autrichiens et que ceux-ci ont subi de très grosses pertes d'hommes, particulièrement comme prisonniers.

LE ROI A GORIZIA

ROME, 10. — Malgré la lutte désespérée qui s'est faite autour de Gorizia, la ville n'est pas trop endommagée et les habitants n'ont pas trop souffert. La plupart d'ailleurs avaient évacué la ville avant les derniers combats, et le général Cadorna avait fait tout ce qui était possible par sa stratégie pour éviter la destruction de Gorizia.

Quand le duc d'Aoste, commandant la 3ème armée entra dans la ville, le quatrième jour de la bataille, à la tête de la cavalerie et des cyclistes, on n'aperçut dans la ville que des blessés autrichiens en grand nombre. Le Roi accompagnait son cousin, le duc d'Aoste.

LE RECIT DE LA VICTOIRE

(Service spécial de la PATRIE)

ROME, 10. — Les opérations militaires qui ont amené la chute de Gorizia sont décrites de la manière suivante par un témoin oculaire: "L'attaque commença le 4 août, dans le secteur de Monfalcone, contre les collines 85 et 121, à l'est de Rocca. De puissants retranchements furent enlevés et 143 prisonniers furent pris, mais une quantité de bombes qui avaient été laissées là, firent explosion juste comme nos troupes entraient dans les lignes capturées, et pendant que les Italiens se débattaient contre les projectiles et l'asphyxie par les gaz des bombes, de grandes masses d'infanterie ennemie firent une contre-attaque puissante qui nous obligea à rentrer dans nos tranchées.

"Le 5, notre artillerie bombarda tout le front autrichien, afin de détourner l'attention de l'ennemi d'aucune manoeuvre particulière, et le 6 le bombardement continua, mais particulièrement concentré sur la cime rocheuse allant de Sabotino à Cavario; qui défend Gorizia à l'ouest et sur le mont San Michele qui forme la limite nord du plateau de Carso. Grâce à nos aviateurs et à nos officiers d'artillerie toutes les positions de l'ennemie étaient bien reconnues d'avance et au moment voulu une tempête de projectiles les démolit complètement en peu de temps.

"Nos colonnes d'infanterie s'élancèrent alors en avant avec leur ardeur accoutumée, et bien soutenues par l'artillerie elles enlevèrent d'assaut le formidable rempart de Sabatino, qui forme la base de la tête du pont de Gorizia. Sur les hauteurs qui couvrent la ville à l'ouest, elle s'emparèrent des défenses d'Oslavia et du sommet de la colline 206, tandis que sur la plaine elles chassèrent l'ennemi entre Podgora et l'Isonzo. Enfin dans le secteur de Monfalcone, un bataillon de Bersagliers cyclistes, après une lutte désespérée s'empara de toutes les défenses autrichiennes sur la colline 85 et les garda, malgré de violentes contre-attaques et le feu concentré de l'artillerie ennemie.

"A ce moment, il ne restait plus qu'à s'emparer de l'imposant obstacle formé par les hauteurs à l'ouest de la ville. La lutte pour la possession de cette position capitale dura trois jours, avec des alternatives de succès et de revers. Enfin, pouce par pouce, grâce aux généreux sacrifices de notre infanterie, soutenue admirablement par notre artillerie, le versant puis la crête furent conquis et dans un dernier assaut les pentes du sud-est furent nettoyées d'ennemis, dont toutes les contre-attaques restèrent impuissantes.

"A présent toutes les hauteurs sur la rive droite de l'Isonzo, la tête de pont de Gorizia et le mont San Michele sont en possession de nos troupes, qui s'y sont retranchées. Toute la ligne de l'Isonzo au-dessous de Talmino est à eux et leurs canons dominant Gorizia ont chassé de la ville les dernières troupes ennemies qui s'y étaient embusquées. Dans cette bataille de quatre jours les troupes de la 3e armée, commandées par le duc d'Aoste, se sont couvertes de gloire."

M. AMYOT DONNE SA DEMISSION

Une nouvelle sensation hier soir à la séance du conseil municipal de Saint-Hyacinthe.

LE PRO-MAIRE

(Spécial à la PATRIE)

ST-HYACINTHE, 10 — A l'assemblée régulière du Conseil de ville tenue hier soir sous la présidence du maire Morin tous les échevins étaient à leur siège sauf MM. Alphonse Gervais et Jules Payan. Le nouvel échevin S. T. Duclos a été élu pro-maire.

L'échevin Amyot, président du comité des finances, proposa que le conseil accepte les arrangements avantageux offerts par Mgr Bernard lors de son entrevue avec les échevins. N'étant appuyé que par les échevins St-Germain et Giard il donna sa démission, disant que sur une question de principes qu'il avait défendu si vaillamment il ne voulait pas porter la responsabilité d'un acte qu'il a toujours condamné. Il sortit de la salle des délibérations séance tenante après avoir donné sa démission qui causa une surprise générale.

M. E. AMYOT, échevin de Saint-Hyacinthe, qui a donné hier sa démission.

Son départ du conseil cause de vifs regrets, car il fut toujours sincèrement dévoué à la chose publique.

Dans les circonstances, sa sortie du conseil est bien accueillie par ses amis qui l'ont félicité ce matin. Il siégeait au conseil depuis 8 ans. Les commentaires vont leur train à propos de cette démission.

ON N'EST PAS DES ALLEMANDS

A PROPOS DE REPRESAILLES, LORD LANSDOWNE VOUDRAIT LAISSER CE MOYEN A L'ENNEMI.

(Service spécial de la PATRIE)

LONDRES, 10 — Le marquis de Lansdowne a répondu hier, à la Chambre des Lords, aux suggestions qui avaient été faites par le baron Beresford, au sujet de représailles à exercer contre les Allemands pour le meurtre du capitaine Fryatt, de la marine marchande d'Angleterre.

Le ministre a déclaré que la proposition de Lord Beresford était plus praticable que celles qu'il avait entendues d'autres sources et qui étaient d'imiter la cruauté et la persécution exercées à tort et à travers par les Allemands dans leur système barbare d'intimidation. Lord Beresford suggère que l'on confisque toutes les propriétés des Allemands et qu'on interne ceux de cette nationalité qui infestent encore le pays.

Mais même sous cette forme, dit Lord Lansdowne, il est bien difficile d'avoir recours à des mesures de représailles, parce qu'on soulèverait une foule de questions commerciales très compliquées et que l'action recommandée pourrait causer plus de mal que de bien. En conséquence le gouvernement britanique préfère procéder avec prudence et il est en conférences avec des autorités commerciales et financières pour étudier ce qu'il y aurait de mieux à faire dans les circonstances.

DEUX ENFANTS ONT PERI DANS UN FEU A QUEBEC

Dans un incendie à Saint-Sauveur de Québec, un garçon et une fillette ont péri au milieu des flammes pendant que leurs mères étaient absentes.

SAUVETAGE IMPOSSIBLE

(Service spécial de la PATRIE)

QUEBEC, 10.—Deux enfants ont péri ce matin dans un incendie sur la rue Hermine à St-Sauveur. Ce sont: Roland Verret âgé de 5 ans fils de Mme Vve Alphonse Verret, et Cecile Lemelin fille de Madame Alphonse Lemelin. Le feu a commencé à huit heures et une alarme fut immédiatement sonnée pour appeler les pompiers sur les lieux. Ceux-ci apprirent en arrivant à cet endroit que deux enfants étaient dans la maison. Ils firent tout en leur pouvoir pour retrouver les deux petits malheureux mais ils les trouvèrent trop tard. Les enfants avaient été asphyxiés. La maison où cet incendie a eu lieu est une maison à deux étages, en briques. Elle appartenait à M. Honoré Paquet, employé au cimetière Saint-Charles qui habitait le deuxième étage avec ses deux filles, Mesdames Lemelin et leurs enfants.

Mmes Lemelin et Verret n'étaient pas dans la maison lorsque le feu s'est déclaré, étant parties pour aller travailler. Les enfants avaient été confiés à la garde d'une jeune fille qui a réussi à se sauver mais n'a pu réussir à sortir les enfants de la maison.

LES ANGLAIS ONT GAGNE DU TERRAIN

Ils continuent d'étendre leurs positions tout en barrant partout la route aux Allemands.

IMPUISSANCE

(Service spécial de la PATRIE)

LODRES, 10. (2.01 p.m.)—"La nuit dernière a été assez tranquille sur le front anglais, à part un bombardement par l'ennemi de nos lignes au sud-est du bois de Trônes, dit le bulletin anglais d'aujourd'hui.

"Au nord-ouest de Pozières nous avons continué nos progrès et gagné tous les objectifs que nous nous étions proposés d'atteindre et que nous sommes en train de consolider. 72 prisonniers allemands sont tombés entre nos mains.

"Au sud d'Arras, nous avons détruit une mine de l'ennemi et lui avons infligé des pertes. Les Allemands essayèrent de nous rendre la pareille au nord-ouest d'Hulluch, mais ils n'ont pa réussi. Ils ont fait sauter une mine au sud de Loos, mais sans résultat."

LA GARE DU C.P.R. A QUEBEC

C'est cet après-midi qu'elle sera inaugurée.—L'hon. M. Casgrain assiste à la cérémonie.

UN BANQUET

(Service spécial de la PATRIE)

QUEBEC, 10 — Tout est prêt pour l'inauguration de la nouvelle gare du Pacifique Canadien qui aura lieu cet après-midi. Cette cérémonie promet d'être très solennelle et un grand nombre de personnes distinguées y assisteront. Son Honneur le maire Lavigueur présidera la cérémonie. Les officiers du C.P.R. qui sont arrivés à Québec et qui y assisteront sont: MM. A. D. MacTier, gérant général de la compagnie; M. F. D. Wanklyn, assistant-chef de l'exécutif; C. E. E. Ussher, gérant général du trafic; le colonel George Ham, chef du Bureau de publicité et assistant du président; D. H. Mapes, chef du département de construction; Emile J. Hébert, assistant gérant général du trafic; E. Prough, architecte, et plusieurs autres.

L'hon. M. T. C. Casgrain, ministre des Postes, dans le cabinet Borden, sera présent et représentera le gouvernement fédéral.

La cérémonie d'ouverture sera suivie d'un banquet auquel assisteront Son Honneur le maire et les échevins de Québec, les officiers du C.P.R. ci-haut mentionnés et un grand nombre de citoyens éminents de Québec. A cinq heures ce soir la gare sera ouverte au public et ce soir, le premier train partira pour Montréal. La nouvelle constrction est très jolie et sera un nouvel ornement pour la ville de Québec.

Plusieurs journalistes de Montréal sont arrivés à Québec ce matin pour assister à la cérémonie. Ils sont les hôtes de la compagnie du Pacifique, et sont accompagnés de M. F. W. Fox, agent de publicité du C.P.R.

OTTAWA, 10 — Le maire Porter donne son approbation à la suggestion d'un officier recruteur qui propose qu'un bouton d'insigne portant une inscription spéciale soit remise à tous les volontaires qui se sont présentés aux bureaux de recrutement et qui ont été refusés à cause de leur incapacité physique.

POUR ENRAYER CETTE EPIDEMIE

UNE CONVENTION FEDERALE AURA LIEU A WASHINGTON EN VUE DE COMBATTRE LA PARALYSIE INFANTILE.

WASHINGTON, 10. — Le service fédérale de santé, en présence du développement de la paralysie infantile dans l'Etat de New-York, a appelé une convention des autorités du service de santé des différents états, laquelle se tiendra à Washington le 17 août. On y entendra des projets pour combattre l'épidémie.

DES PLUIES DESASTREUSES

LA VOIE DU BOSTON & MAINE INONDEE. — SMITH'S MILLS ENVAHI PAR LES EAUX.

Smith's Mills, Qué., 10 — Les pluies torrentielles qui n'ont pas cessé de s'abattre sur notre village depuis quelques jours, ont causé de sérieux dommages et des inondations désastreuses.

Le chemin de fer du Boston & Maine a été balayé sur une distance considérable et le trafic suspendu pendant quelque temps. Une locomotive s'est enfoncée dans la boue. Une nombreuse équipe d'hommes est à travailler sur les lieux, mais les dégâts ne pourront être réparés complètement tant que les rails ne seront pas reposés de manière à permetire l'usage des grues puissantes.

La rue principale du village présentait l'aspect d'un véritable lac par suite de l'inondation causée par les flots gonflés de la rivière.

Des dommages évalués à plusieurs milliers de dollars ont été causés aux résidences et aux maisons de commerce. Un pont à l'ouest du village a été balayé.

LE 163e REGIMENT AUX BERMUDES

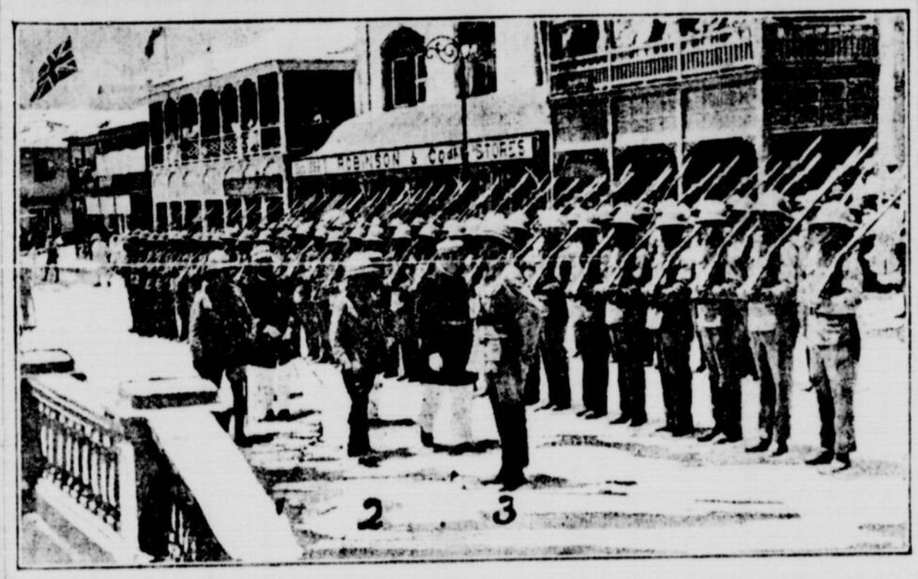

LE BATAILLON DESROSIERS-ASSELIN, qui est actuellement aux Bermudes, a fourni ces jours derniers une garde d'honneur à l'amiral Audy, du croiseur français "Gloire", de passage à Hamilton, Bermudes. On voit sur cette photo: 1, L'amiral Audy; 2, le capitaine Philippe Chevalier, fils de M. Martial Chevalier, de Montréal; 3e, le lieut. Alain de L. McDonald, fils de M. de Léry McDonald, de Rigaud, qui commandaient la garde d'honneur.

IL A PERDU FEMME ET ENFANTS

M. Pepin a vu périr sa femme et ses enfants dans la conflagration des forêts d'Ontario.

IL EST RUINE

(Spécial à la PATRIE)

SHERBROOKE, 10 — Nous apprenons qu'un de nos anciens concitoyens, M. Albert Pâpin, établi depuis un an à Remore, Ontario, vient d'être cruellement frappé dans la plus chère de ses affections, à la suite des feux de forêt qui ont ravagé récemment la province voisine. Sa femme et ses trois enfants, deux filles âgées respectivement de neuf et de sept ans, ainsi qu'un garçon de 4 ans, ont été brûlés vifs lors de l'incendie de sa maison. M. Albert Pâpin était allé s'établir à Remore au mois d'août de l'an dernier et prospérait rapidement. Lorsque l'incendie se déclara chez lui, il était absent. Il revint en toute hâte et fit une première tentative pour sauver sa femme et ses trois enfants qu'on lui dit être demeurés dans la maison. L'intensité des flammes l'empêcha d'arriver jusqu'à eux. Il revint de nouveau à la charge pour ne trouver que des cadavres affreusement carbonisés. Plusieurs autres de nos concitoyens, entre autres MM. Louis Voyer, Alphonse Monfette, Benjamin Drouin, Moise Cloutier, partis vers le même temps, pour aller s'établir dans le même canton, ont vu leurs récoltes détruites, leurs granges et leurs maisons incendiées et sont maintenant dans le chemin.

ENCORE UN SUCCES POUR LES RUSSES

ILS SE SONT EMPARES DE LA GARE DE KRYPLIN.

(Service spécial de la PATRIE)

PETROGRAD, 10. (3.10 p.m.) — On annonce officiellement que les troupes russes se sont emparées de la gare de Kryplin, sur le chemin de fer de Stanisiau-Nadvorna.

SAVANT FRANCAIS TUE A L'ENNEMI

ON A ANNONCE LA MORT AU FRONT D'ANDRE GODIN, POETE ET SAVANT.

(Service spécial de la PATRIE)

PARIS, 10 — André Godin, égyptologue et poète, vient d'être tué au front par une torpille aérienne, au moment où il sortait d'une tranchée de communication dans les lignes françaises.

Les écrits qu'il avait composés et qui sont le résultat de longues recherches, seront publiés par sa fiancée, Mme Berthe de Nyse, avec l'aide des amis de Godin. Le poète servait comme simple soldat dans le corps de l'intendance quand il fut tué.

Les E.-U. PRETENT 200 MILLIONS A L'ANGLETERRE

La maison de banque J. P. Morgan & Cie, de New-York, est à négocier un emprunt de $150,000,000 à $200,000,000 pour le gouvernement anglais.

POURPARLERS AVEC LES BANQUES

(Service spécial de la PATRIE)

NEW-YORK, 10. — On apprend de bonne source que plusieurs grandes banques de New-York et autres villes américaines ont été approchées par J. P. Morgan et Cie, les agents financiers de la Grande-Bretagne, au sujet d'un nouvel emprunt de $150,000,000 à $200,000,000 que ce gouvernement désirerait contracter aux Etats-Unis.

Jusqu'à présent les pourparlers ne se sont faits qu'en termes généraux, mais il s'agirait probablement d'adopter la même forme que pour l'emprunt contracté récemment par la France par l'intermédiaire des mêmes banquiers. On ne s'attend à aucun arrangement définitif avant un mois.

Le nouvel emprunt serait garanti par des valeurs américaines que le gouvernement anglais a amassées et ces valeurs seraient remises à une corporation américaine qui serait constituée tout exprès pour en avoir la garde.

M. J. P. MORGAN, l'agent financier de la Grande-Bretagne aux Etats-Unis.

413 OBUS ENVOYES DU CIEL

Les aviateurs français arrosent copieusement les gares et magasins des Boches près du front.

PROGRES SOUTENUS

(Service spécial de la PATRIE)

PARIS, 10 2.45 p.m.)—Le communique officiel publié cette après-midi par le Ministère de la Guerre français est comme suit:

"Au nord de la Somme, les troupes françaises ont fait des progrès, la nuit dernière, dans la campagne au nord du bois d'Hem et ont pris encore 100 prisonniers et six mitrailleuses. Nos opérations ont été un peu gênées par la pluie et le brouillard.

"Au sud de la Somme, une reconnaissance allemande qui cherchait à attaquer nos lignes avec l'aide de liquides enflammés fut dispersée par notre feu, à l'ouest de Vermondovillers.

"Sur la rive droite de la Meuse il y a eu bombardement intermittent dans la région de Fleury, Vaux et le Chapitre.

"Dans les Vosges, une attaque par surprise de l'ennemi, précédée d'un bombardement contre nos lignes au nord-ouest d'Altkirch, n'a eu pour résultat que de fortes pertes pour les assaillants.

"Aviation—Les aviateurs français ont livré quinze attaques hier, sur le front de la Somme. Un aéroplane allemand fut abattu entre Herly et Rethonvillers; deux autres ont été obligés de descendre, après une bataille avec des aviateurs français.

"Pendant la journée et la nuit d'hier, des escadrilles françaises ont pris part aux expéditions suivantes: 20 bombes furent jetées sur les gares entre Lassigny et Combes; 138 sur la gare de Dugny, 40 sur Appy; 38 sur une grosse batterie dans la région de Noyon; 15 sur la gare de Bazancourt; 92 sur les gares de Spincourt et de Damvillers ainsi que sur les camps voisins; en tout 413 projectiles de bonnes dimensions."

NOUVELLE ARMEE RUSSE EN FRANCE

UN NOUVEAU CONTINGENT DE RUSSES A DEBARQUE A BREST, CE MATIN.

(Service spécial de la PATRIE)

BREST, 10 — Un nouveau contingent de troupes russes a débarqué ici. Nos alliés ont été accueillis avec enthousiasme par la population.

Les premières troupes qui aient débarqué en France sont arrivées à Marseille le 20 avril dernier, après avoir fait la moitié du tour du monde en partant de Vladivostok (Sibérie orientale). Elles ont été suivies de trois autres contingents et après avoir pris un court repos furent envoyées dans les tranchées en Champagne où elles ont déjà maintes fois fait le coup de feu avec leurs vieilles connaissances, les Boches.

On n'a jamais rien dit d'officiel sur le nombre de troupes composant cette force expéditionnaire russe, mais des correspondants ont évalué le nombre des premiers contingents à une vingtaine de mille au moins.

RENVOI DE DIX-SEPT GENERAUX

Le ministre français de la guerre les remplace par des colonels plus jeunes et plus actifs.

UNE PROMOTION

(Service spécial de la PATRIE)

PARIS, 10. — Dix-sept généraux de brigade ont été placés hier dans le cadre de réserve de l'armée par ordre du ministère de la Guerre. Ils ont été remplacés par une promotion d'un nombre égal de colonels.

Le général de brigade Dumezil, sous-secrétaire des Munitions, a été nommé général de division à la place du général Dessaleux qui passe dans la réserve.

$100,000 POUR LES SINISTRES

Le gouvernement fédéral décide de souscrire cette somme pour les victimes des feux de forêts.

DANS L'ONTARIO

(Dépêche spécial à la PATRIE)

OTTAWA, 10. — Le gouvernement fédéral a décidé de souscrire un esomme de $100,000 pour venir en aide aux sinistrés du Nord de l'Ontario. Cette somme sera remise aux autorités provinciales pour distribution. L'hon. J. D. Reid, le ministre du département des chemins de fer et canaux a adressé un télégramme à cet effet à l'hon. G. H. Ferguson, le ministre des Terres et des Mines dans le gouvernement provincial. La décision de verser une contribution de $100,000 a été prise par le gouvernement fédéral après avoir eu connaissance de tous les faits se rapportant au sinistre qui jette plus de cent familles sur le pavé.

L'IRLANDE ET LE VATICAN

LE PAPE SUIT AVEC SOLLICITUDE LES MOYENS EMPLOYES POUR LA PACIFICAION DE L'IRLANDE.

(Service spécial de la PATRIE)

LONDRES, 10. — Le Pape suit avec le plus grand intérêt la situation actuelle de l'Irlande et a manifesté sa sollicitude pour la pacification de ce malheureux pays, dit le "Post" de Liverpool."

Cette sollicitude a été manifestée au clergé catholique irlandais par les moyens réguliers. En même temps le recteur du collège irlandais à Rome est entré en relations avec les diplomates du Vatican et avec les théologiens qui jouissent de la confiance du Pape, y compris le cardinal Gasquet, qui a fait dernièrement un voyage en Irlande.

LA REEDUCATION DES NUTILES

ON A INAUGURE UN ETABLISSEMENT TRES IMPORTANT EN FRANCE.

(Service spécial de la PATRIE)

PARIS, 10. — M. Justin Godart, sous-secrétaire d'Etat des services de santé, a inauguré hier un établissement très important pour la rééducation des soldats français,—ceux qui ont perdu les jambes ou les bras à la guerre.

Cette école est située à Neuilly-sur-Marne et dépend de l'hôpital de la Maison Blanche, où le gouvernement a consacré une partie des bâtiments à l'entraînement des soldats pour apprendre un métier.

Des représentants d'un grand nombre de pays assistaient à cette intéressante cérémonie en faveur d'une cause à laquelle la plupart avaient contribué. On passa ensuite à l'inspection des salles où cinq cents soldats reçoivent déjà l'instruction dans les métiers de charpentiers, tailleurs, électriciens, sténographes, dactyliographes, etc.

Demandez aujourd'hui à votre épicier, un

PAIN PANDANDY DE JAMES M. AIRD

ou téléphonez-nous à Main 770 et nous vous enverrons un de nos vendeurs.

DANS LE MONDE DES MILITAIRES

On fait plusieurs changements dans l'organisation des régiments d'infanterie.

LE RECRUTEMENT

On annonce plusieurs changements dans les bataillons d'infanterie pour le service d'outre-mer par le département de la Milice.

Suivant les nouveaux règlements un bataillon d'infanterie d'outre-mer sera composé de 32 officiers et de 1,045 hommes, au lieu de 36 officiers et 1,112 hommes, comme auparavant. Ce qui veut dire que les bataillons maintenant en formation et ceux qui seront formés dans l'avenir auront près de 100 hommes et 4 officiers de moins.

AU 244ème

Le recrutement dans le 244ème bataillon continue toujours et est des plus actifs. Plusieurs nouvelles recrues ont été assermentées hier. Au nombre de ce dernier se trouve un ancien membre d'un corps de musique français, Frédéric Restiaux, né à Exau d'Armes, en France, où il a servi pendant trois ans en qualité de sergent dans la 23ème artillerie avant de venir au Canada.

Il a deux fils qui font du service actif avec l'armée française, l'un est à Verdun et l'autre au Tonkin, Indo-Chine.

C'est un cornettiste et une précieuse acquisition pour le corps de musique du Kitchener's Own.

Trois autres Canadiens-français de Shawinigan se sont aussi inscrits, MM. E. Lamy, W. A. Mercier et E. Côté.

Le dernier inscrit est un Anglais, C. Evans, qui a deux frères au front et un beau-frère à l'hôpital souffrant d'une blessure causée par un éclat d'obus.

UN AMERICAIN FAIT DES DECLARATIONS

"Les Canadiens qui partent pour la guerre vont se battre pour protéger les Etats-Unis aussi bien que l'Angleterre." Cette déclaration importante a été faite aux officiers qui s'occupent du recrutement par M. McDougall Hawkes, commissaire des quais et des ponts de l'Etat de New-York.

M. Hawkes a fait une excellente impression. Il a déclaré l'admiration que le peuple américain éprouvait pour les Canadiens qui répondaient en si grand nombre à l'appel des armes.

L'Angleterre, a-t-il dit, a fait tous ses efforts pour la paix, mais quand tout fut inutile, elle forma l'une des plus fortes armées que le monde n'avait encore vues, à l'admiration de tous ceux qui étaient prêts à combattre pour le droit et la justice.

"Comme citoyen américain, dit-il, je sens que vous Canadiens, soldats de la Grande Bretagne, vous combattez pour nous et plus de 80 pour cent de citoyens américains, croient comme moi."

Sans critiquer le gouvernement des Etats-Unis, M. Hawkes a dit que lui comme plusieurs autres regrettaient que le gouvernement de Washington n'ait pas protesté contre la violation de la Belgique.

Tous les vrais Américains le regrettaient: A part de conserver une neutralité officielle les Américains faisaient tout ce qu'il leur était possible pour aider aux Alliés, sachant que ceux-ci combattaient pour la civilisation.

AUTRE VICTIME DE LA FOUDRE

UN PERE DE FAMILE TUE A STE-ANNE DES MONTS. — UN JEUNE HOMME EST RENVERSE PAR UN CHOC ELECTRIQUE.

STE-ANNE DES MONTS, 10. — Après quelques jours de grande chaleur, un violent orage électrique accompagné d'une pluie diluvienne vient de s'abattre sur toute la région. Un brave père de famille, M. Camille Béchard, fut tué par la foudre. Ce n'est que quelques heures après qu'on le retrouva dans son poulailler, à genoux appuyé sur un bout de planche qu'il tenait sans doute au moment où il fut foudroyé. Le défunt laisse une épouse et deux jeunes enfants. Il était âgé de 34 ans.

Le Dr J. O. Bourret, de Cap Chatte, coroner du district, est venu faire enquête hier et le verdict a été de mort accidentelle.

—Un jeune garçon est aussi tombé en plein chemin, mais il fut assez heureux pour s'en tirer indemne.

—Un magnifique cheval, propriété de M. Achille Pelletier, a aussi été renversé par un choc électrique, mais n'a pas reçu de blessures graves.

SUR LA LISTE D'HONNEUR

DEUX LIEUTENANTS BLESSES. — HUIT MONTREALAIS.—DIX CANADIENS-FRANÇAIS.

(Spécial à la PATRIE)

OTTAWA, 10 — Deux listes ont été publiées hier par le département de la milice contenant en tout quatre-vingt-cinq noms. Une autre liste a été publiée ce matin à 2 heures contenant 47 noms.

Sur les listes nous relevons les noms suivants:

487429, Henry A. Colt, rue St-Jacques, mort de ses blessures.

Lieut. Richard H. Hood, 745 rue Shuter, blessé.

61345, Sergt. Georges Fournier, 1601 Cadieux, blessé.

428188, George R. Barber, 1962 Av. du Parc, blessé.

417608, Arthur Lemay, 118 rue de Laroche, blessé.

117964, George P. Lilley, 114a rue Rose de Lima, blessé.

416306, Raoul Laberge, pas d'adresse, blessé.

25053, James Roberts, pas d'adresse, blessé.

Tous les soldats nommés ci-dessus sont de Montréal.

412012, Caporal F. L. Hétu, de Lachine, blessé.

Maurice Tanguay, de Weedon, P.Q., tué dans l'action.

William Gaston, Carillon, P.Q., manquant.

Albany J. Doucette, Newcastle, blessé.

Philippe C. Légaré, 186 rue St-Louis, Moncton, B., blessé.

Sapeur E. M. Desbrisay, Vancouver, manquant.

Lieutenant Ch. E. Belville, St-Octave, Cté de Matane, P.Q., blessé.

SERVANTES

VOUS AUREZ UN SALAIRE DE $10, $12, $15, $18, $20, $25 PAR MOIS.

Servantes, Cuisinières, Filles de chambre, ne restez pas sans place. Vous n'aurez pas le droit de vous plaindre de ne pas trouver de position, si vous avez négligé de venir au BUREAU DE PLACEMENT de la PATRIE.

Nous avons des quantités de demandes pour les travailleuses, dans les meilleures familles. Plusieurs passent l'été à la campagne, d'autres à la ville.

Adressez-vous immédiatement au BUREAU DE PLACEMENT de la PATRIE. Lisez les PETITES ANNONCES de la PATRIE.

GREVE EN PERSPECTIVE

LES MINEURS DE BLACK LAKE SUIVRAIENT CEUX DE THETFORD MINES.

(Service spécial de la PATRIE)

SHERBROOKE, 10.—Après les mineurs de Thetford Mines qui se sont récemment mis en grève en vue de faire reconnaître l'existence de l'union par les patrons, voici que c'est au tour des employés des mines de Black Lake qui commencent aussi à s'agiter et suivront l'exemple des compagnons de Thetford à moins que les employeurs ne fassent droit à leur demande.

A L'AQUEDUC DE QUEBEC

UN ACCIDENT S'EST PRODUIT AU TUYAU DE 40 POUCES, MAIS IL SERA VITE REPARE.

(Service spécial de la PATRIE)

QUEBEC, 10 — Un accident s'est produit hier matin au tuyau de 40 pouces de l'aqueduc de Québec. Il s'agit d'un joint défectueux que l'on est à réparer avant qu'un désastre plus sérieux ne se produise. L'eau a dû être détournée du tuyau de quarante pouces et la ville entière a été approvisionnée par les tuyaux de 30 et de 18 pouces. Une équipe d'ouvriers est à l'ouvrage sur la rue Sauvageau, où l'accident s'est produit, et l'on nous assure que tout sera réparé à brève échéance.

NOUVEAUX MEFAITS DE LA FOUDRE

LES CANTONS DE L'EST SUBISSENT DE GRANDS DOMMAGES MARDI SOIR.

(Dépêche spéciale à la PATRIE)

SHERBROOKE, 10.—A peine les derniers rapports des dégâts causés par l'orage de dimanche à travers les Cantons de l'Est, nous sont parvenus que nous avons à enrégistrer le bilan presqu'aussi grave des dommages résultant d'un autre orage mardi soir.

A noter tout en premier lieu une inondation désastreuse de la voie du Boston & Maine R.R., à Smith's Mills où la circulation est actuellement interrompue sur un parcours considérable du réseau.

Puis à Mégantic, c'est M. Jos. Savard qui déplore la perte de deux chevaux tués par la foudre, tandis qu'à West Broughton deux granges appartenant à MM. Henri Couture et Pierre Lemieux furent détruites ensemble avec toute la récolte de la saison.

Le même sort est arrivé à une grange de la ferme George McKeige de Danville, qui vit aussi disparaître en fumée toute sa dernière récolte de foin.

Enfin, à St-Evariste Station c'est une des granges de la ferme de M. Fortunat Gagnon, qui est incendiée et avec elle 25 tonnes de foin, des voitures et plusieurs instruments aratoires.

IL AURAIT VOLE DU GAZ

John Taugh, buandier en arrière du No 140 de la rue Lusignan qui aurait établi une prise de gaz à même la conduite de la rue, a été arrêté, hier, par les agents Tierney et Crowthers. Il a comparu ce matin en cour de police. L'enquête préliminaire a été fixée à la semaine prochaine.

L'ALLEMAGNE AU CINEMA

UNE DECLARATION DU Dr L.-J. LEMIEUX, LE CENSEUR DES VUES ANIMEES.

Quelqu'un s'étant plaint que le shérif Lemieux favorisait les vues cinématographiques allemandes au détriment des autres, il a provoqué la réponse suivante du président du bureau des censeurs:

"Celui qui a écrit cette protestation, dit-il, doit être un de ces hommes qui voient rouge en tout temps. Comme question de fait, nous ne pouvons pas prohiber des vues animées où sont montrées des manoeuvres des armées ennemies. Ce sont des faits très simples et je crois que tout homme qui a du sens commun et un peu de largeur d'esprit réalise que ces vues sont intéressantes. Il est ridicule de conclure d'une simple représentation de manoeuvres des armées de nos ennemis qu'on encourage par là une exhibition de la supériorité de l'ennemi. Nous approuvons de telles vues animées parce qu'elles sont censées donner un aperçu des événements qui se déroulent de par le monde. Que veut donc le correspondant? Voudrait-il nous forcer à fermer les yeux sur le fait que les Allemands doivent faire quelques manoeuvres de temps à autre? Vous savez le vieux dicton: "Connais-toi toi-même". Je crois ensuite qu'il est intéressant pour tous ceux de la présente guerre de connaître quelque chose de l'ennemi."

—"Quant à ne pas montrer de vues canadiennes, cela ne regarde pas le bureau qui n'est pas une fabrique de films."

EXPOSITION AGRICOLE

SHERBROOKE, 10 — La 71e exposition agricole annuelle du comté de Stanstead aura lieu à Ayer's Cliff, les 29, 30 et 31 août courant.

En Purifiant votre Sang Vous Chassez la Douleur

Voici la déclaration assermentée d'une dame guérie par les Pilules du Dr Chase pour le Foie et les Reins.

Le poison cause des maux et des douleurs, des sensations de lassitude et des désordres dans les organes vitaux du corps humain. En débarrassant le système des impuretés toxiques, les pilules du Dr Chase pour le foie et les reins guérissent le rhumatisme, le mal de tête, les douleurs au dos, aux membres et par tout le corps.

Pour démonstration nous vous renvoyons à la déclaration assermentée de Mme Bergland. Ce sont justement des expériences de ce genre qui ont acquis aux pilules du Dr Chase pour les nerfs tant d'enthousiastes adeptes. C'est pourquoi on les trouve dans la plupart des foyers.

Mme O. Bergland, Dunkirk, Sask., écrit: "Je recommande hautement les pilules du Dr Chase pour le foie et les reins à tous ceux qui souffrent de faibles ses des reins. J'ai souffert du mal de tête, de douleurs dans le dos, j'avais des battements de coeur et mon sommeil était si irrégulier et si agité que je pouvais à peine y trouver quelque repos. J'avais le rhumatisme et toujours une sensation de lourdeur dans la région des reins.

"J'étais nerveuse et j'avais de fréquents étourdissements. Une lecture au sujet des pilules du Dr Chase pour le foie et les reins m'induisit à les essayer. J'en obtins des résultats très satisfaisants et je puis les recommander à quiconque veut être guéri de toutes affections des reins.

M. W. E. Johnson, commissaire des serments, écrit: "Je certifie par les présentes, que je connais Mme Bergland et crois que sa déclaration au sujet des pilules du Dr Chase pour le foie et les reins est exacte et véridique."

Mettez à l'épreuve les pilules du Dr Chase pour le foie et les nerfs lorsque vous éprouverez une sensation de torpeur et que l'action de votre foie, de vos reins et intestins est languissante et vous appréciérez bientôt leur valeur. Une pilule par dose, 25c la boîte, chez tous les négociants ou chez Edmanson, Bates & Company, Limited, Toronto. 12

PER GL'ITALIANI

NOTIZIE DELLA GUERRA

GORIZIA E FINALMENTE NOSTRA

IL PRIMO ANNUNZIO

(Servizio speciale della "Patrie")

Ieri quando già il giornale era in macchina ci giunte il seguente telegramma che pubblicammo soltanto in francese.

ROMA, 9 (ore 5.51 p.m.). — Officiale. — Le nostre truppe sono entrate questa mane nella citta Austriaca di Gorizia.

Fin ad ora abbiamo fatto 10,000 prigionieri.

Le truppe hanno attraversato l'Isonzo nelle vicinanze di Gorizia consolidando le nuove posizioni sulla riva opposta.

L'occupazione delle alture ovest della citta sono state completate.

La nostra cavalleria continua ad inseguire gli Austriaci al di la dell'Isonzo.

LE NOSTRE TRUPPE ENTRARONO IN GORIZIA. — TRINCEE RICOLME DI CADAVERI NEMICI

(Servizio speciale della "Patrie")

ROMA, 9, via Parigi, 10. — Comunicato ufficiale del Ministero della guerra italiano:

Le nostre truppe sono entrate questa mane nella citta di Gorizia.

Ieri mattina, dopo un intensa preparazione d'artiglieria, la fanteria completo l'occupazione delle alture ovest della citta fugando gli ultimi distaccamenti nemici che l'occupavano.

Le trincee erano riempite di cadaveri austriaci.

Il nemico e stato completamente sconfitto. Nella fuga precipitosa abbandono una grande quantita di armi, munizioni e vario materiale da guerra.

Sul calar della sera, la Grigata "Casale e Pavia" attraversarono l'Isonzo, consolidandosi sulla riva sinistra.

Una colonna di "Bersaglieri ciclisti" si lancio prontamente per inseguire il nemico al di la del fiume, mentre il corpo del "Genio" costruiva nuovi ponti e riparava quelli danneggiati dall'avversario.

Sull'altopiano del Carso, le nostre truppe hanno respinto violenti contrattacchi contro la Cima del Monte San Michele catturando nuove trincee nelle vicinanze di San Martino.

Fin ad ora abbiamo fatto piu di 10,000 prigionieri altri continuano ad arrivare.

Non si conosce ancora la quantita precisa del materiale catturato pero deve essere ingentissima.

GL'ITALIANI SI SONO APERTI LA VIA PER UNA PIU ESTESA CONQUISTA

(Servizio speciale della "Patrie")

ROMA, via Parigi, 10. — La presente offensiva con la quale Gorizia e stata conquistata venne iniziata domenica alle 7 del mattino al tiro violentissimo di artiglieria, a cui fece seguito alle 4 vigorosissimi attacchi di fanterie.

Con la caduta di Gorizia, gl'italiani si sono aperti la via per una piu estesa conquista, quella dell'intera Penisola d'Istria con le citta di Trieste, Fiume e la piu importante base navale austriaca, Pola.

SOTTOMARINO AUSTRIACO AFFONDATO

(Servizio speciale della "Patrie")

LONDRA, 10. — Un telegramma all'Exchange Telegraph Coda Atene annunzia:

Una cacciatorpediniera francese siluro martedi al Nord dell'isola di Corfu un sottomarino austriaco affondandolo.

IL PRIGIONIERI AUSTRIACI AMMONTEREBBERO A CIRCA 20,000. — IL DUCA D'AOSTA ENTRA TRIONFALMENTE IN GORIZIA.

(Servizio speciale della "Patrie")

ROMA, 10. — (Officiale). — Ulteriori particolari sulla strepitosa vittoria italiana a Gorizia fa ascendere a circa 20,000 i prigionieri Austriaci, per quanto e impossibile stabilire per il momento la cifra esatta continuando a giungerne interrottamente anche da altri settori dell'Isonzo.

Il commandante del 3o Corpo d'Armata il Duca d'Aosta e entrato in Gorizia trionfalmente.

COMUNICATO UFFICIALE AUSTRIACO

(Servizio speciale della "Patrie")

VIENNA, 9, via Berlino, 10. — (Per telegrafia senza fili a Sayville):

Il nostro tenente aeronauta Benfield abbatte il 6 agosto un aeroplano italiano di grande dimensioni dopo un vivissimo combattimento protrattosi lungo tempo ad un altezza di 2,700 metri sul Golfo di Trieste.

L'aeroplano precipito in fiamme a Sistiana. Degli occupanti un ufficiale resto ucciso un secondo ferito gravemente un terzo leggermente.

Questo e il quarto aeroplano abbattuto dal nostro valoroso ufficiale Benfield.

Ed il comunicato sulla disastrosa sconfitta in flittagli ieri perche non ci e ancora stata annunziato?

—:o:—

Non ci meraviglia il silenzo nel quale Vienna si cela dopo l'avvenimento di ieri. Pero avrebbe potuto fare a meno di esplicare tanta sollecitudine nell'annunciarci l'atterramento di un nostro aeroplano che infine non e altro che un incidente di guerra.

N. d. R.

VAPORI IN PARTENZA DA NEW-YORK PER L'ITALIA

"Dante Aligieri", 16 agosto.
"Duca d'Aosta", 19 agosto.

VAPORI ATTESI

"Duca d'Aosta", da Genova.
"Calabria", da Genova.

MOVIMENTO MARITTIMO

Arrivato a Genova il "Bayern" proveniente da Montréal.

Arrivato a New-York, "Dante Alighieri" da Genova e Napoli.

ANCHE IL RE ENTRO IN GORIZIA

(Servizio speciale della "Patrie")

ROMA, 10. — (Officiale). — Malgrado i disperati combattimenti di artiglieria Gorizia non e cosi danneggiata come credevasi.

All'entrata trionfale fatta dal Duca d'Aosta l'accompagnava il Re.

La citta era completamente sgombrata.

Migliaia di corpi austriaci giacevano nella strade.

LA LESSIVE DE GILLETT
CONSUME LA CRASSE
GILLETT'S LYE
FAITE EN CANADA
E.W. GILLETT COMPANY LIMITED

NOS MARINS CATHOLIQUES

LEUR CONCERT D'HIER SOIR A OBTENU UN BEAU SUCCES.

Le concert des marins au club catholique a été couronné par le plus grand succès.

Les marins qui ont pris part au programme ont été George Tucker et George Holmes, du steamer "Grampian" et R. Riley et F. Leith, du steamer "Pretorian".

Les artistes de Montréal ont été les demoiselles Paulina et Jehane Montgailiard, Mlle Edith Cooke, Mlle Bessie Adams, Mme Bennett Gibbons, MM. C. H. Corey et Mlle Grant, comme accompagnatrice.

On annonce que les Forestiers de la cour Loyola donneront leur premier concert mercredi prochain.

LES COMPLICES DES DESERTEURS

LE JUGE CHOQUETTE LEUR FAIT COMPRENDRE QU'ILS SONT AUSSI COUPABLES QUE LES DESERTEURS.

QUEBEC, 10 — Les gens qui aident les soldats à déserter sont aussi coupables que les soldats eux-mêmes et un fermier de Valcartier vient de l'apprendre à ses dépens.

Accusé d'avoir aidé le soldat Longpré, du 57e à déserter, ce fermier a été condamné hier matin, par le juge Choquette à passer deux mois en prison. Le soldat Longpré lui-même a été condamné à douze mois de prison. Un marchand juif, de Valcartier, qui est aussi accusé d'avoir aidé un soldat à déserter, a protesté de son innocence. Il a été admis à caution en attendant son procès, qui aura lieu vendredi.

AU CONSEIL DE SHERBROOKE

INSTALLATION FRIGORIFIQUE. —LA VILLE A GAIN DE CAUSE.

SHERBROOKE, 10. — Séance régulière bi-mensuelle du conseil de ville, présidée par M. le maire Sylvestre.

Outre les mêmes affaires de routine qui engagent la plus grande partie de la séance, plusieurs rapports d'ordre plus important sont référés au comité général du conseil pour adoption.

C'est ainsi que sur la recommandation du comité de police, une licence d'hôtel de tempérance est accordée à l'hôtel Albion.

Le président du comité des marchés a aussi étudié avec ses collègues, la question d'établir un service frigorifique au marché Lansdowne et son rapport est favorablement reçu par l'assemblée.

M. Gatien, greffier, donne lecture d'un rapport des arbitres Sammett et Robertson sur la difficulté survenue entre le département électrique et la Cie Canadian Brakeshoe, lequel rapport décida du tout au tout en faveur de la cité.

Puis la séance s'ajourna à lundi prochain.

GRAVEMENT BLESSE

MADAME ELIE SENECAL A REÇU LA NOUVELLE OFFICIELLE CONCERNANT SON FILS GEORGES.

(Spécial à la PATRIE)

SOREL, 10.—Pour faire suite à la nouvelle parue hier, dans la PATRIE, nous apprenons que Madame Elie Sénécal, de Sorel, a reçu avant-hier un télégramme officiel lui annonçant que son fils Georges, avait été gravement blessé à Ypres.

The John Murphy Company Limited

Vente Importante, Vendredi d' Articles de Cou Importés

Toutes les Dames qui aiment et admirent les articles de goût, délicats et élégants, ne devraient pas manquer cette vente. Venez voir ces jolis articles de cou exposés à nos étalages de la rue Ste-Catherine.

1200 Magnifiques Cols, Vendus Vendredi à .59

Valant $1.25, $1.50, $2.50, $3.50, $4.00 et $4.50

Ce sont des cols suisses brodés sur batiste et mousseline, les modèles sont les plus nouveaux et les plus délicats.

Certains d'entre-eux sont d'un joli modèle en blanc, avec charmants effets de crème et écru; merveilleux cols en dentelle de soie noir, cols en Georgette noir brodés.

Vente à .10 d'Articles de Cou pour l'Eté

Liquidation d'un lot d'articles de cou désassortis, qui se vendaient régulièrement à .20, .25, .30, .40 et .50. Pour écouler au prix unique de ..... .10

Deux Genres Spéciaux de Blouses

Blouses en Voile de $1.95, $2.50 et $3.95 Vendredi $1.49

Ce sont des blouses de choix de la saison, d'une merveilleuse beauté, dans les modèles les plus nouveaux, faites de voile délicat. Elégamment garnies de broderie, de dentelle et mumes de fins plissés.

Blouses décolletées, cols convertibles, manches longues, modèles et dessins multiples et variés. Tailles 34 à 44.

Blouses en Voile à .98

Valant $1.50, $2.00, $2.50

Ces blouses, qui font partie d'un lot, sont sans contredit, d'une valeur extraordinaire même au prix réguliers.

Elles sont délicieusement garnies, élégamment coupées et bien finies.

Décolletées, manches longues, cols convertibles, dessins variés, en toutes tailles.

500 CHEMISES DE NUIT

Valant $1.50, $2.00, $3.00, $4.00, $4.50, $4.95. En Vente Vendredi à .98

Modèles nouveaux et charmants, bonne qualité, amples et bien coupées, main-d'oeuvre soignée et bien finies, genres saut-de-lit, col haut, faites de batiste et de nansouk de belle qualité, garnies de jolie broderie, de dentelle, de rubans et de lacet à pois; modèles multiples et variés au choix; toutes sont bien faites, de bonne qualité et très amples, taille 56 à 60. Prix réguliers $1.50 à $4.95. Vendredi ..... .98

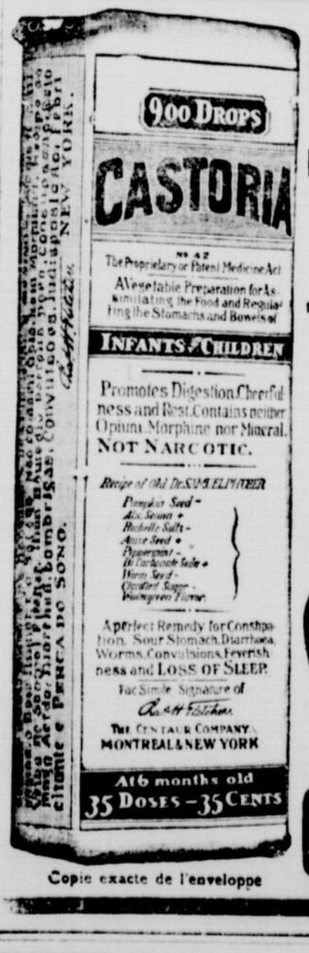

Copie exacte de l'enveloppe

CASTORIA

Pour Bébés et Enfants.

Les Mères Savent Que le Véritable Castoria

Porte Toujours la Signature de Chas. H. Fletcher

En Usage Depuis Au Delà De 30 Ans

CASTORIA

THE CENTAUR COMPANY, NEW YORK CITY.

Légumes Frais Deux Fois par Jour

Nous recevons des potagers, deux fois par jour, des légumes frais. Quand vous faites vos achats chez nous vous êtes certains de ne pas avoir de légumes fanés ni gâtés. Téléphonez à notre département des commandes, Uptown 6940 et vos achats vous seront expédiés promptement.

Voici quelques suggestions:

Epis de blé-d'Inde, pois verts carrés, pois verts et fèves de marais (Butter beans), coucourdettes, aubergines, épinards, cresson de fantaisie, radis, oignons de printemps, persil, menthe, romaine, chicorée, laitue frisée, laitue de Boston, etc.

Les commandes envoyées aux endroits de villégiature sont expédiées dans des boites-glacières.

Livraison au bord du Lac tous les jours excepté le lundi.

STANFORD'S LIMITED

Le temple de la pureté et d'une blancheur de neige.

128 RUE MANSFIELD. TELEPHONE UP. 6940

MASSAGE

Blackstone

L'INSTRUMENT LE PLUS EFECTIF ET LE PLUS FECONOMIQUE.

S'adapte à votre robinet et donne les meilleurs résultats.

Excellent contre le RHUMATISME. Fait disparaître les rides et vous conserve un teint frais. Développe le buste admirablement bien.

Prix $5.00 frais de transport compris.

P. E. BOURGEAU AGENT GENERAL

115 RUE STE-ELISABETH, MONTREAL.

LES ENFANTS SAINS

A certaines périodes, comme celle que nous traversons actuellement, alors que les enfants sont sujets à être malades, il est important que les parents choisissent pour ceux-ci une diète adéquate. Du pain et du lait et des fruits frais fournissent tous les éléments de nutrition et assurent une florissante santé. Assurez-vous doublement de ce fait en insistant à donner du—

BUTTER-NUT BREAD

(Pain Butter-Nut)

La qualité y est avant que le nom y soit mis.

Les adultes tout autant que les enfants devraient manger plus de pain "Butter-Nut" et moins de viande.

Vous ne vous figurez pas du goût délicieux du pain ni comme il est nourrissant, jusqu'à ce que vous ayez mangé du pain "Butter-Nut". La santé se trouve dans chaque tranche que vous mangez. Chaque pain "Butter-Nut" est enveloppé dans un papier ciré et cependant il ne coûte pas plus que le pain ordinaire.

St-Louis 108 Westmount 1332

CANADA BREAD

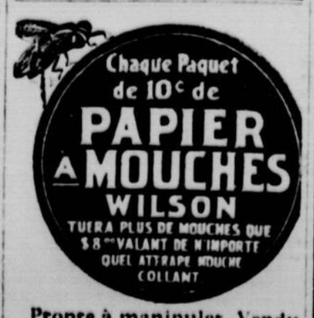

Propre à manipuler. Vendu par tous les pharmaciens, les épiciers et magasins à rayons.

LE PREMIER INFORME

La Patrie

JOURNAL DU PEUPLE

38e ANNEE—No 140 | MONTREAL, JEUDI, 10 AOUT 1916

TEMPERATURE

Beau et modérément chaud, aujourd'hui et vendredi, suivi de pluies locales.

Il a plu aujourd'hui dans les provinces de l'ouest, et aussi localement dans l'est de l'Ontario et l'ouest de Québec. La température a beaucoup tombé dans l'Alberta pendant nuit.

PRONOSTICS

Grands lacs — Vents modérés de l'est au sud ; temps modérément chaud aujourd'hui ; pluies locales demain.

Vallée de l'Ottawa et du St-Laurent — Beau temps aujourd'hui et demain matin, ensuite pluies locales.

Provinces Maritimes — Vents légers. Beau et chaud aujourd'hui et vendredi.

Provinces de l'Ouest—Beau et beaucoup plus frais aujourd'hui et vendredi.

Température locale fournie par B. de Meslé, 332 rue Notre-Dame Ouest.

Aujourd'hui —

Maximum	76
Minimum	58

L'an dernier —

Maximum	71
Minimum	54

Baromètre, 30.12.

	Max.	Min.
Victoria	68	54
Calgary	66	46
Winnipeg	78	56
Port Arthur	74	60
Toronto	82	61
Ottawa	78	58
Québec	70	60
Pointe-au-Père	66	54

CALENDRIER

Demain, vendredi, 11, fête de S. Tiburce et Ste Suzanne, martyrs.

Lever du soleil, 4.57 a.m.

Coucher du soleil, 7.11 p.m.

P. lune le 13, à 7.06 a.m.

GRANDE FETE A STE-SCHOLASTIQUE

EN L'HONNEUR DU POPULAIRE DEPUTE DU COMTE DES DEUX MONTAGNES M. ARTHUR SAUVE.

Les nombreux amis de M. Arthur Sauvé, le dévoué et populaire député des Deux-Montagnes, ont projeté pour le 2 septembre prochain un grand pique-nique politique en son honneur. Cette démonstration qui aura lieu à Ste-Scholastique, aura une grande importance et sera certainement l'occasion d'un ralliement conservateur considérable.

Des discours seront prononcés par les orateurs les plus distingués et les plus écoutés du parti conservateur.

En dehors de la partie politique les organisateurs ont préparé un programme très intéressant. Il y aura notamment une partie de base-ball dans la matinée et des courses l'après-midi.

Des billets d'aller et retour seront vendus au prix d'un billet simple sur la ligne du Pacifique de Montréal à Ste-Scholastique.

Le départ des trains de Montréal aura lieu à 8 heures du matin et à 1.55 hrs après-midi.

Retour à Montreal à 4.30 et 9.30 heures du soir. L'entrée sera gratuite.

SOUS-SECRETAIRE PARLEMENTAIRE

CETTE CHARGE SERA CREEE POUR LE DEPARTEMENT DES AFFAIRES ETRANGERES DU CANADA.

(Service spécial de la PATRIE)

OTTAWA, 10. — L'innovation établie dans l'administration fédérale récemment, de nommer des sous-secrétaires de départements qui a eu son point de départ lorsque M. F.-B. McCurdy, député de Queens Shelburne, N.B., aux Communes, a été appelé au sous-secrétariat du département de la Milice sera suivie presqu'immédiatement dans le département des Affaires étrangères dont la tête dirigeante est présentement sir Robert Borden. L'administrateur du département des Affaires Etrangères est présentement sir Jos. Pope qui occupe en quelque sorte la position de sous-ministre. Le nouveau titulaire à la position de sous-secrétaire du département des Affaires Etrangères devra être un député. Le Cabinet est investi de l'autorité voulue pour créer cette nouvelle position. La création de ces sous-secrétaires a pour objet d'alléger la tâche des ministres qui sont appelés à accomplir une somme de besogne considérable dans l'accomplissement de leurs devoirs ministériels.

Le travail des ministres est particulièrement ardu durant le temps de la session. L'assistance des sous-secrétaires est destinée à faciliter la tâche des ministres. Les potins vont leur train concernant la nomination du futur titulaire de la nouvelle position de sous-secrétaire du département des Affaires Etrangères. Dans certains milieux politiques la rumeur désigne M. R.-B. Bennett, de Calgary, ou M. W.-F. Nickle, de Kingston, à ce poste.

LA FETE DE STE-PHILOMENE

Demain vendredi, fête de Sainte-Philomène, il y aura dans l'église du Gésu, rue Bleury, comme les années précédentes, grand'messe à 7½ heures. Un choeur choisi, sous la direction de M. Arthur Boucher, chantera des extraits des messes de Delibes et Dubois. Le soir à 7½ heures, M. l'abbé Lapalme fera le sermon qui sera suivi de la bénédiction du Très-Saint Sacrement.

Tous les fidèles, particulièrement les dévots à la Grande Thaumaturge, sont invités à y assister.

L'AFFAIRE DU "CLUB" A HUIS CLOS

Les accusés ont comparu, ce matin, devant le juge Saint-Cyr.--Trois d'entre-eux sont disparus.

NOUVEAUX MANDATS

Joseph Ernest Carreau, au domicile duquel la police a opéré une descente, vendredi soir dernier, n'a pas jugé à propos de faire acte de présence ce matin, en cour d'enquête à l'appel de la cause.

Deux autres des huit prévenus, Zénophile Benoit et Charles Wilson, ont brillé également par leur absence.

Le président du tribunal, M. le magistrat Saint-Cyr a alors ordonné que les cautionnements de ces inculpés soient notés, expression légale qui signifie quelque chose comme maintenus, jusqu'à la reprise de l'enquête qui a été fixée à lundi matin, à onze heures, — et que de nouveaux mandats soient émis contre les fugitifs de la justice.

C'est à la requête de Mtre. Jos. Cohen qui représentait en cette affaire l'une des caution de Carreau que les cautionnements n'ont pas été selon l'usage immédiatement forfaits.

Mtre Cohen a demandé comme faveur un délai de quelques jours de manière à ce que la machine judiciaire soit mise en mouvement et que l'on puisse atteindre Carreau. Celui-ci a été remis en liberté provisoire lundi après-midi moyennant un cautionnement de 1,000 dollars et deux garanties additionnelles de 500 dollars chacune qui ont été fournies par Paul Valentine, comptable, domicilié au No 2146 de la rue Saint-Urbain et C. Langevin, agent domicilié au No 1162 de la rue de Laroche.

Zénophile Benoit, voyageur de commerce, domicilié au No 1333 de la rue St-Hubert, a été libéré moyennant un cautionnement de 500 dollars, et une garantie personnelle sous la forme d'une bague sertie en diamants estimée à 600 dollars.

Charles Wilson a pu quitter les cellules après avoir fait un dépôt de 300 dollars en argent. Il s'est donné la profession de comptable.

Il habite New-York. Il était en promenade à Montréal depuis deux ou trois jours lorsqu'il fit connaissance avec les détectives. Sur les cinq autres inculpés, qui ont tous répondu à l'appel de leur nom, ce matin, deux seulement ne purent réussir à obtenir leur liberté provisoire. Les trois autres fournirent le cautionnement requis de 500 dollars.

Le juge Saint-Cyr a ajourné l'enquête à lundi matin parce que le substitut du procureur-général, Mtre D. A. Lafortune, qui sera chargé de la poursuite sera absent jusqu'à cette date.

Point n'est besoin de mentionner que les corridors du Palais étaient encombré ce matin de curieux qui auraient bien voulu assister aux débats.

Mais la consigne était sévère. Seuls, les membres du Barreau et les journalistes étaient admis.

La défense affirme que la police n'est pas en mesure d'établir les faits que mentionne la plainte.

Quant à Carreau, la rumeur veut qu'il ait quitté la ville hier après-midi en automobile pour une destination inconnue. On suppose qu'il a franchi la frontière.

ACTION DE $2,000

(Service spécial de la PATRIE)

QUEBEC, 10. — M. Eutrope Vézina, de cette ville, vient d'instituer une action au montant de $2,000 contre MM. P. et J. T. Davis, entrepreneurs, pour un accident dont il a été victime récemment. M. Vézina était un des ouvriers du pont de Québec lorsqu'il a été blessé assez sérieusement. Il réclame ce montant en vertu de la loi des Accidents du Travail.

UN ACCIDENT DU TRAVAIL

(Service spécial de la PATRIE)

QUEBEC, 10. — Un ouvrier du nom de A. Vermette a été blessé assez douloureusement hier matin alors qu'il était à travailler à l'écluse de la rivière St-Charles. Une lourde pièce de fer lui est tombée sur la tête, causant une blessure assez grave. On l'a immédiatement transporté à l'hôpital Jeffrey Hale et il est actuellement sous les soins du médecin. On ne croit pas cependant que la blessure soit mortelle et on espère que Vermette pourra reprendre le travail dans quelques jours.

Le maire Martin a écrit au promaire Elie, qu'il était à Détroit et qu'il serait ici samedi prochain.

TOUTE LA BANDE MISE SOUS ARRET

Le chef Charpentier et ses agents arrêtent quatre individus soupçonnés d'être de faux-monnayeurs

LES FAUX $5.

Le chef Charpentier, accompagné des détectives Fafard, Tierney, Forget et Charbonneau, vient d'opérer un beau coup de filet, en arrêtant, hier soir, les fameux prétendus faussaires tant recherchés depuis quelques jours par les autorités policières.

Comme nous l'annoncions, de faux billets de $5, étaient en circulation depuis quelque temps et la banque de Montréal porta plainte.

Après deux jours de recherches seulement de la part du chef Charpentier et ses hommes, on réussit à capturer les prévenus. Dans une maison de la rue Drolet que l'on dût enfoncer et l'on trouva la presse qui servait aux faussaires.

Puis dans un restaurant de la rue Craig nos habiles policiers ont découvert deux sacoches contenant pour $20,000 de faux billets de $5.00; ces deux sacoches avaient été laissées à cet endroit il y a deux jours.

Les prévenus ont dit se nommer Jean Chartrand, repris de justice, âgé de 40 ans, Alfred Goulet, demeurant rue de la Roche, Louis Charbonneau, se disant gérant d'une maison d'importation française.

Ils comparaitront demain devant le magistrat de police.

LA NAVIGATION EST SURE

LES TRANSATLANTIQUES NAVIGUENT MAINTENANT SANS CRAINTE DE RENCONTRER LES PIRATES.

"La navigation est aussi sûre en temps de guerre qu'en temps de paix", nous disait un officier du steamer "Asiania", de la ligne Cunard, arrivé dans le port à 5 h. 30 ce matin.

L'étroite surveillance de l'amirauté anglaise a débarrassé l'océan des pirates allemands et autrichiens et les transatlantiques voguent sur l'océan en toute sûreté.

L'"Asiania" avait à son bord une cinquantaine de passagers et portait une grosse cargaison générale.

La télégraphie sans-fil joue un rôle extraordinaire durant cette guerre et les vaisseaux reçoivent sans cesse des avis télégraphiques sur les meilleures routes à suivre.

SERVICE DES SIGNAUX

Le "Corsican" a quitté la Grosse Isle à 8 h. 30.

Le "Georgetown" est passé Crane Island, à 3 h. 50 ce matin, suivi du "Fordonian".

Le "Bayverdun" est entré au Cap Saumon à 6 h. 30.

A la Pointe au Père, à 8 h. 05, le "Manchester Shipper"; à 5 h. 10, le "Madura"; à 1 h. 55, le "Saturnia"; le "Saskatoon," le "Crowe" et le "Redcap" y sont passés hier soir.

Le "Easton" est entré à la Pointe à la Renommée à 7 h. 45 et le "Hochelaga" y est passé à 10 h. 15 hier soir.

Le "Cadillac" était au quai de la boué Ellis, Anticosti, ce matin.

A MONTREAL

Le "Hubstaton", l'"Ascania" et le "Benguela" sont les vaisseaux arrivés dans le port de Montréal, ce matin.

Le steamer "Omaha" a passé Sorel à 8 h. 35 ce matin.

Le "Montréal", du Pacifique est passé Trois-Rivières à 6 h. 35 ce matin et est attendu aujourd'hui à Montréal, avec le "Gaspesian", le "Collinge" et le "Glanspean".

Le "Milwakee" et le "Galliope" étaient à Portneuf, ce matin à 7 h.

A Québec, il n'y a que le "Lady Evelyn" qui soit arrivé.

A L'OUEST DE MONTREAL

Les vaisseaux des lacs arrivés à l'écluse No 2, ce matin, ont été le "Roberval", le "John Rugee", l'"Ionic", le "McVittie" y est arrivé hier.

A Lachine, Pointe Cascades, Côteau Landing, Cornwall, Dickenson, Canal Galop et Port Colborne, il y a nombre de vaisseaux qui s'en viennent à Montréal avec des milliers de boisseaux de blé.

LA JEUNESSE CONSERVATRICE

A une réunion de son conseil tenue hier, l'Association de la Jeunesse Conservatrice du district de Montréal a résolu de ne pas tenir son assemblée régionale de Trois-Rivières le 19 août mais d'attendre en septembre, qui lui parait un temps plus favorable.

L'OFFENSIVE A SALOMIQUE

ON ANNONCE QUE LE BOMBARDEMENT DES POSITIONS BULGARES EST COMMENCE.

(Service spécial de la PATRIE)

NEW-YORK, 10. — Le "N. Y. Journal" publie aujourd'hui la dépêche suivante de Salonique: "Les gros canons des alliés ont commencé aujourd'hui le bombardement des positions bulgares au Lac Doiran, dans la Macédoine grecque, dit une déclaration demi-officielle. Le bombardement est d'une grande efficacité."

UN PONT QUI EST PEU SOLIDE

Les autorités adoptent de nouvelles mesures pour prévenir les accidents au pont Viau, à Bordeaux.

LE REGLEMENT

Les citoyens se rappellent encore des demandes faites récemment pour ajouter au pont Viau, des passerelles latérales pour les piétons, et M. A. Dubuc, ingénieur des ponts et tunnels de la ville disait dans un rapport très élaboré que le pont actuel, loin de pouvoir supporter des passerelles additionnelles pouvait à peine sans danger supporter le poids des lourds camions des compagnies de messageries, etc., etc.

Or, comme l'on prévoyait un danger, instruction fut donnée au chef de police d'avoir à faire observer le règlement Numéro 504, adopté le 6 octobre 1913, concernant les camions.

C'est pourquoi le capitaine Morin, du poste d'Ahuntsic a reçu de sévères instructions pour réglementer la circulation et prévoir à ce qu'il n'y ait pas d'accidents avant que l'on répare enfin ce pont vétuste.

La section 7 du règlement 504 dit :—

—"Sect. 7. — Il est défendu de passer avec un camion sur le pont Viau ainsi que sur tout autre pont sous le contrôle de la cité et construit au-dessus d'une rivière, d'un canal ou d'un cours d'eau, sans un permis spécial des autorités municipales.

La section 9 définit ainsi la sanction pour les infractions :—

—Sect. 9. — Toute personne qui contreviendra à quelqu'une des dispositions de ce règlement sera passible d'une amende avec ou sans les frais, et à défaut de paiement immédiat de la dite amende avec ou sans les frais, selon le cas, d'un emprisonnement, le montant de ladite amende et le terme d'emprisonnement à être fixés par la Cour du Recorder de la Cité de Montréal à sa discrétion; mais ladite amende ne dépassera pas quarante dollars et l'emprisonnement n'excédera pas deux mois de calendrier, ledit emprisonnement, cependant, devant cesser en tout temps avant l'expiration du terme fixé par ladite Cour du Recorder sur paiement de ladite amende ou de ladite amende et des frais, selon le cas; et si l'infraction est réitérée, cette récidive constituera, jour par jour, après sommation ou arrestation, une offense séparée."

Donc, gare aux contraventions !

UN MOIS AU VIOLON

UN INDIVIDU EST CONDAMNE POUR AVOIR VOLE UN CORNET.

(Correspondance spéciale)

QUEBEC, 10. — Un nommé L. Marlow a comparu ce matin devant la Cour de Police sous l'accusation d'avoir volé un cornet. En effet, il y a quelque temps, M. H. Leblond, de la rue Charest, constatait la disparition d'un cornet lui appartenant et il fit part de la chose à la police. Les détectives Beaudoin et Lacasse opérèrent l'arrestation de l'individu ci-haut mentionné et le juge Choquette vient de la condamner à aller passer un mois en prison pour s'être approprié un instrument de musique contre la volonté de son propriétaire.

BOURSE DE MONTREAL

DERNIERE HEURE

La maison L.-G. Beaubien et Cie nous communique les premières ventes de l'après-midi à la Bourse de Montréal:

Canada Cement.—5 à 60.
Steel of Canada.—5 à 56.
Can. Car.—25 à 44.
Smelters.—50 à 38½.
Quebec Bonds.—2,000 à 69.
Dom. Coal Bds.—1,000 à 93½.

L'ANNEE DES ACTES HEROIQUES

Sir R.-L. Borden dit aux soldats d'Halifax que la 3ième année de guerre serait définive.

GRANDE REVUE

HALIFAX, N. E., 10. — Sir Robert Borden, premier ministre du Canada et ministre de la Milice suppléant, a fait hier au camp Aldershot la revue des quatre bataillons "Highlanders" de la Nouvelle-Ecosse et du 97e bataillon de la légion américaine.

C'est par une température idéale et devant une grande foule accourue au camp que se fit cette importante revue. Tous les soldats ont fait excellente figure et le premier ministre a pu se rendre compte de leur habileté dans la manoeuvre et de leur parfaite discipline.

Après la revue, Sir Robert adressa aux troupes une courte harangue qui les impressionna vivement: "Soldats, dit-il, bientôt vous allez nous quitter et vous irez au front dans la période la plus importante, la plus vitale de ce grand conflit. Nous entrons dans la troisième année de la guerre. La première, fut l'année des essais; la seconde, fut l'année de la préparation; la troisième, ce sera celle où les armées de la Grande Bretagne et de ses alliés combattront plus énergiquement, plus furieusement que jamais."

Sir Robert énuméra ensuite la série des actions héroïques des Canadiens qui ont rendu le nom canadien immortel. En terminant, Sir Robert exprima la certitude que les soldats, comme leurs devanciers, feraient honneur au Canada et fit acclamer par tous le nom de Sa Majesté le Roi.

Sir Robert avait auparavant assisté à la réunion du camp méthodiste où il prononça un très éloquent discours.

Sir Robert arrive aujourd'hui à Halifax.

BOCHES CHASSES PAR LES BELGES

LA COLONIE DE L'AFRIQUE ORIENTALE EST PRESQUE ENTIEREMENT NETTOYEE D'ALLEMANDS.

(Service spécial de la PATRIE)

LE HAVRE, 10. — La partie nord-ouest de la colonie allemande de l'Afrique orientale est en possession complète des Belges qui poursuivent vigoureusement ce qu'il reste des forces allemandes dans cette région. Voici le bulletin publié à ce sujet par le ministère de la Guerre belge:

"Le général Tombeur télégraphie que les Allemands ont subi de grosses pertes dans les combats du 13 et du 14 juillet. Leurs tués et blessés dépassent trois cents, tandis que 96 ont été faits prisonniers. Après cette défaite décisive, le gros des Allemands battit en retraite hâtivement vers St-Michel en abandonnant les positions qu'ils avaient organisées pour la défense dans la région de Mariahils.

"D'après les derniers rapports l'occupation d'Ujiji, le centre principal de la colonie, et du terminus du chemin de fer, a eu lieu le 29 juillet. Toute la partie nord-ouest de l'Afrique orientale est maintenant nettoyée d'Alemands. Ceux-ci retraitent à la hâte dans la direction de Tabora, suivis de près par les colonnes belges, qui ne veulent pas les manquer."

COMBAT NAVAL EN ADRIATIQUE

DES NAVIRES FRANÇAIS ET ITALIENS BATTENT DES NAVIRES AUTRICHIENS.

(Service spécial de la PATRIE)

ROME, 10. — Les Italiens ont fait une attaque par mer, la semaine dernière, sur le port albanais de Durazzo, occupé actuellement par les Autrichiens. Des croiseurs italiens légers, dit le bulletin officiel, ont pénétré la nuit dans le port de Durazzo, après avoir évité les défenses permanentes préparées par l'ennemi, et coulèrent par une torpille un steamer autrichien.

Le lendemain, des torpilleurs français et italiens attaquèrent quatre torpilleurs autrichiens, qui étaient protégés par le croiseur "Aspern", et les poursuivirent jusque sous les canons de Cattaro, leur portant plusieurs coups très dommageables. Les torpilleurs français et italiens n'eurent aucun dégât sérieux, bien que la force de l'ennemi en canons leur fût bien supérieure."

INCENDIE HIER SOIR A QUEBEC

LES RESIDENCES DE MM. BARBIER ET BELLEAU, COTE D'ABRAHAM, SONT EN PARTIE DETRUITES.

(Dépêche spéciale à la PATRIE)

QUEBEC, 10.—Les résidences de M. H. Noreau Barbier, côte d'Abraham, et de M. Belleau, sur la rue St-Valier, ont été considérablement endommagées hier soir par un incendie. Les pompiers ont eu fort à faire pour empêcher les flammes de se communiquer aux maisons avoisinantes. Les dommages causés s'élèvent à plusieurs centaines de piastres.

LES ENNEMIS DU CANADA

LES AUTORITES FEDERALES N'ONT PAS TROP A SE PLAINDRE DE LEUR CONDUITE ICI.

(Service spécial de la PATRIE)

OTTAWA, 10. — Les autorités fédérales ont raison d'être satisfaites de la conduite des ennemis du Canada et des alliés au pays depuis le commencement de la guerre. Les actes de vandalisme et les tentatives faites pour causer des dommages à des propriétés de l'état ou à des immeubles privés ont été très clair semés depuis le début des hostilités en Europe. Les attentats les plus sérieux ont été ceux qui ont été commis au pont du Pacifique Canadien à Vanceboro sur la frontière Nouveau-Brunswick, Maine et à une manufacture de munitions à Windsor, Ontario, quelques incendies et explosions d'origine mystérieuse ont aussi été rapportés. Le Canada qui est un pays en guerre, a eu moins à souffrir de la part de ses ennemis que les Etats-Unis, une nation neutre. Depuis le commencement de la guerre, environ six mille aubains, classés dans la catégorie des ennemis des alliés ont été envoyés dans des camps d'internement. Le plus plus grand nombre de ces aubains furent internés parce qu'ils n'avaient aucun emploi, lorsque la guerre éclata. La majorité des individus internés ont été remis en liberté depuis cette date. De tous les aubains internés, les autrichiens sont ceux qui causent le moins de difficultés aux autorités.

SES MEUBLES SONT SAISIS

UNE SAISIE-GAGERIE EN EXPULSION A ETE PRISE, HIER APRES-MIDI, CONTRE J. E. CARREAU.

Une saisie-gagerie en expulsion a été prise hier après-midi, contre les biens-meubles de J. E. Carreau, ex-marchand d'ornements d'églises, arrêté vendredi dernier, au cours d'une descente opérée par la police à son domicile 1303 rue St-Hubert. Le demandeur est M. Edouard Hébert, marchand de Valleyfield, et propriétaire de la propriété qu'habitait Carreau, rue St-Hubert. Il réclame la somme de $937.50, montant de loyer échu.

Mtre Emile Desnoyers, C.R., est l'avocat du demandeur.

DANGEREUSES COLLISIONS

UN FOURGON DE POMPIERS FRAPPE UN POTEAU. — DEUX AUTOMOBILES SE TAMPONNENT.

TROIS-RIVIERES, 10. — Comme le fourgon aux échelles du poste des pompiers No 1 répondait hier à un appel d'incendie, le collier de l'un des chevaux se détacha tout-à-coup. Le véhicule dévia de sa route et alla frapper un poteau au coin des rues Desforges et Royale.

Le pompier Aug. Fageau se foula un pied en sautant du fourgon. Quant à la voiture elle a été quelque peu endommagée et le cheval a été légèrement blessé.

Mardi soir, l'automobile de M. H. Sévigny est venu en collision avec l'automobile du docteur Ed. Buisson, dentiste, à l'intersection de la rue St-Prosper et de l'avenue Laviolette. Le véhicule du Dr Buisson a subi de graves dommages. Heureusement il n'y a eu personne de blessé.

LA POLITIQUE A LONDRES

LONDRES, 10. — M. C. A. Hanson, échevin de la ville de Londres, est candidat à la succession de Sir R. P. Carew, dans le comté de Bodmin, division de Cornwall. M. Hanson est un associé de la maison Coates et fils et a épousé une canadienne de Montréal.

LES CIES DE FRAIS FUNERAIRES

Le gouvernement veut protéger les bonnes compagnies contre les mauvaises, qui exploitent le public.

UNE DECLARATION

(Dépêche spéciale à la PATRIE)

QUEBEC, 10. — M. William Chubb, surintendant des assurances, a bien voulu acorder ce matin une courte interview à la PATRIE au sujet de la lettre qu'il vient d'envoyer aux sociétés de frais funéraires.

"Le public n'a pas à s'alarmer, dit-il. Tout ce que nous voulons, c'est sa protection contre ceux qui l'exploitent et la protection des bonnes compagnies contre les mauvaises."

Comme le représentant de la PATRIE l'interrogeait au sujet de la Société Coopérative de Frais Funéraires dirigée par M. W. A. Wayland et qui compte 65,000 abonnés, et d'autres bonnes sociétés qui ont des chartes, M. Chubb répondit: "Il y a des compagnies qui ne seront pas inquiétées et qui bénéficieront certainement de la campagne que nous organisons contre les sociétés insolvables qui sont leurs rivales tout en constituant un danger pour le public; et nous sommes convaincus que ces bonnes compagnies sont anxieuses de coopérer avec nous."

IL REVIENT AU CANADA

LE LIEUT. DUVAL OBTIENT UN CONGE DE DEUX MOIS.

LONDRES, 10. — Le lieutenant Edward Bassett, du 21ème et autrefois de Montréal, a été nommé aide-de-camp de Lord Brooke, de la 12e Brigade avec promotion au grade de capitaine.

Le lieutenant Duval, des London Territorials, a obtenu un congé de deux mois et s'en va au Canada. Il fut blessé il y a cinq mois. Le lieutenant est le fils du Dr Duval de Winnipeg.

CINQUANTE ANS DE NOTARIAT

M. F. X. COUILLARD, NOTAIRE, A LAUZON, EST L'OBJET D'UNE BELLE MANIFESTATION DE LA PART DE SES CONFRERES.

LEVIS, 10. — Le cercle des notaires du comté de Lévis a célébré, avec grande pompe aujourd'hui, à Lauzon, le cinquantième anniversaire d'entrée de M. F. X. Couillard, de la localité, dans la profession du notariat.

M. Couillard est âgé de soixante-quatorze ans et fut admis à la pratique du notariat le 6 août 1866. Il a rempli plusieurs charges publiques entr'autres celles de secrétaire trésorier, de conseiller et de maire de Lauzon. Il remplit la charge de secrétaire de 1867 à 1870. Il fut conseiller municipal en 1875-1877, 1895-1904-1905-1906, maire en en 1876-1878-1893-1907-1908-1909.

Cette fête s'est ouverte à 9 heures par la célébration d'une messe solennelle dans l'église paroissiale de St-Joseph, à Lauzon.

M. l'abbé H. Bernier, curé de la paroisse a officié.

Après la messe il y a eu banquet à la résidence de M. Couillard. Une adresse a été présentée au jubilaire par M. Fortin, N.P., de St-Isidore, comté de Dorchester, président du cercle des notaires de Lévis et Dorchester.

M. F. X. Couillard a su trouver de belles paroles pour répondre aux beaux sentiments exprimés.

Dans l'après-midi, le jubilaire, tous ses parents et amis invités, se sont rendus en auto à la résidence de M. Adj. Roy, N.P., où ils ont été l'objet d'une grande réception.

Nous souhaitons au jubilaire de longues années de bonheur.

MOINS DE FAUSSES ALARMES

On rapporte que les fausses alarmes sont diminuées en nombre grâce à la grande surveillance que la police y porte. C'est une excellente affaire car depuis quelques semaines les sonneurs de fausses alarmes étaient nombreux dans presque tous les quartiers.

La police a bien décidé de sévir. Ce n'est pas l'amende, mais la prison qui attend les coupables.

Dr J. L. AUDET
DENTISTE
Tél. Est 5323 — 117 ST-DENIS Angle Dorchester
61—ma-jeu-s-jno

AVIS DE DECES

PELADEAU — A l'Hospice Gamelin, Montréal, le 9 courant, à l'âge de 81 ans 8 mois, est décédé le Révd. J. A. Peladeau, ancien curé. Le corps sera exposé à l'Hospice où un premier service sera célébré vendredi matin, à 8 hrs, de là le corps sera transporté à la cathédrale, lieu de la sépulture, à 4 hrs de l'après-midi, où le service sera célébré samedi matin à 9 hrs. 140-2

TREMBLAY — En cette ville, le 9 courant, à l'âge de 16 ans, 6 mois, Paul Hector Tremblay, fils de Justinien Tremblay, contracteur, et de Célina Deslagné.

Les funérailles auront lieu samedi le 12 courant.

Le convoi funèbre partira de la demeure de son père, No 2287 rue Chateaubriand à 8¾ heures, pour se rendre à l'église St-Arsène et de là au cimetière de la Côte-des-Neiges, lieu de la sépulture.

Les parents et amis sont priés d'y assister sans autre invitation. 140-1

DECES A MONTREAL

AMIREAULT, Malina Melançon, 72 ans, veuve de Georges Amireault, commerçant, rue Garnier 657.

BEAUDOIN, Télesphore, 30 ans, commis de banque, rue Laroche 169.

BELANGER, Bertha, 2 mois, fille de Moïse Bélanger, boucher, rue Railway Track 140.

BRICAULT DIT LAMARCHE, Alphonse, 48 ans, plâtrier, rue Cartier 1496.

BOIVIN, Jean Noël, 7 mois, enfant de Elie Boivin, machiniste, rue Henri Julien 2262.

GIRARD, Joseph Aimé, 8 mois, enfant de Joseph Girard, mécanicien, rue Masson 2702.

GUINDON, Toussaint, 68 ans, ingénieur, ave Hôtel de Ville 1412.

GODREAU, René, 3 mois, enfant de Alfred Godreau, constable, rue Iberville 317.

GAUDET, Dorilla, 3 mois, enfant de Camille Gaudet, médecin, rue Jeanne Mance 2491.

LEMIEUX, Zénophile, 42 ans, commis, rue Jeanne d'Arc 37.

LACASSE, Eugène, 2 ans, enfant de Joseph Lacasse, mécanicien, rue Cuvillier 185.

MASSY, Marie Claire, 10 mois, fille de Adélard Massy, militaire, rue Boyer 2269.

PEPIN, Marcel, 10 mois, enfant de Jean Pepin, couturier, rue Panet 435.

PERREAULT, Adélard, 6 mois, enfant de Louis Perreault, journalier, rue Papineau 348.

RICHARD, Rolland, 10 mois, enf. d'Albert Richard, peintre, Grand-Mère, Co Champlain.

ROY, Marie Louise Hétu, 48 ans, épouse de Joseph Adélard Roy, employé des postes, rue Knox 192.

REMILLARD, Fernand, 2 mois, enfant d'Edmond Rémillard, mécanicien, rue Beaudry 573.

Les plus Artistiques Tributs Mortuaires
Viennent de chez
Fernaez
Tel. Est 1878. 108 Ste-Catherine Est.
8-10-12-14-16-18

LE BUREAU DE CONTROLE commandera de la gélatine Lady Charlotte.

Jetté & Lemieux
Importateurs de
Marchandises de Nouveautés, Tapis, Prélarts et garnitures de Maison
TAILLEURS DE PREMIERE CLASSE
Tél. Bell Main 4042
342, Boul. Saint-Laurent
Près Ste-Catherine. L-j-jno

Médaille - Souvenir JEANNE D'ARC

Les enfants qui ont conservé ces médailles, distribuées par La Patrie sont priés de constater si le numéro correspond avec un de ceux ci-dessous et d'en réclamer la valeur à nos bureaux:

50125	60088	73175
50217	61582	74373
50564	62516	74572
50698	63058	74916
51962	63452	75643
51970	64046	78170
52736	65320	79129
52448	66248	79330
53681	66340	79571
55074	66609	80861
55773	67190	80949
56387	68153	81648
56881	69157	82443
57769	70187	84252
58153	70965	85232
58325	71568	86692
59333	72137	

Montréal, 10 août 1916.

UNE DEVINETTE PAR JOUR

Où est la femme qui est venue me voler un pot de bière?

La Patrie

REPRESENTATION PROPORTIONNELLE

Le greffier de la Couronne en chancellerie de la province de Québec vient de publier d'intéressants tableaux-statistiques du scrutin du 22 mai dernier.

Nous y relevons que dans les cinquante-cinq comtés de la province où il y a eu scrutin — 26 comtés avaient élu leur représentant par acclamation — le nombre de votes donnés en faveur des candidats libéraux a été de 131,265, et le nombre de votes obtenu par les candidats conservateurs, de 72,643. Et malgré que les conservateurs aient eu pour eux plus d'un tiers des votes exprimés, ils n'ont remporté que trois sièges sur cinquante-cinq, soit exactement un neuvième.

Ces chiffres montrent le vice de notre système électoral. Suivant l'esprit de nos institutions politiques, le parlement, fédéral ou provincial, doit représenter l'opinion telle que reflétée par le suffrage, et puisque l'opinion se partage entre deux partis, les sièges à l'Assemblée législative devraient être partagés entre les deux partis, tout au moins approximativement, au pro rata du nombre de votes donnés à chacun dans l'ensemble de la province.

Ce n'est jamais le cas dans notre province. En 1912, par exemple, les libéraux ont, dans les circonscriptions où il y a eu scrutin, obtenu 102,358 votes, et les conservateurs, 87,647, ce qui a abouti à donner 64 sièges aux libéraux et 17 aux conservateurs.

Ce n'est pas souvent le cas non plus dans les autres provinces, ni dans l'arène fédérale. Ainsi, à l'élection fédérale de 1904, dans la province de la Nouvelle-Ecosse, les conservateurs ont obtenu 46,000 votes, et les libéraux, 56,000; et il s'est trouvé que 18 libéraux étaient élus, et pas un conservateur.

Le remède à cette fausse opération du suffrage universel, c'est le système connu sous le nom de représentation proportionnelle.

Sous l'empire de ce système, un quotient d'éligibilité est établi, qui correspond exactement, ou très approximativement, au nombre moyen de votes qui sont nécessaires pour élire un représentant. Ainsi, dans la dernière élection provinciale du Québec, 203,908 votes avant été donnés pour choisir 55 députés, le quotient d'éligibilité s'établissait à 3,707, et les sièges se seraient répartis comme suit: libéraux, 35; conservateurs, 20. Tandis qu'avec notre système, chaque libéral élu représente, en moyenne, 2,678 votants, et chaque conservateur élu en représente 12,107.

Avec la représentation proportionnelle, il n'y aurait pas eu, à la dernière élection provinciale, 26 élections par acclamation, c'est-à-dire vingt-six circonscriptions où l'opinion d'une considérable proportion de l'électorat est complètement ignorée.

Avec la représentation proportionnelle, lorsque le gouvernement libéral moribond à Ottawa obtenait, en 1908, dans tout le Dominion, 594,000 votes, contre les conservateurs 552,000, au lieu d'avoir une majorité de 49 voix à la Chambre des Communes, il n'aurait eu que 7 voix de majorité, et par suite le parti au pouvoir aurait probablement évité les abus sur lesquels un sentiment de fausse sécurité lui faisait fermer les yeux.

Avec la représentation proportionnelle, au lieu d'avoir à Québec un gouvernement de parti en face duquel il n'y a virtuellement pas de parti d'opposition pour lui faire équilibre, nous aurions une assemblée législative composée d'environ cinquante ministériels, contre une trentaine d'oppositionnistes. Et les gouvernants, étant surveillés et leurs actes contrôlés, gouverneraient mieux.

Le système de représentation proportionnelle est en usage en Belgique, en Suisse, dans la Nouvelle-Zélande, etc. Le principe en a été admis dans le bill du "Home Rule" passé au commencement de la guerre, parce que le gouvernement impérial y a vu une protection de la minorité. Une intéressante application de ce mode électoral a été fait, dans le domaine municipal, par la ville d'Ashtabula, Ohio, avec des résultats qui ont donné la plus grande satisfaction.

La France paraissait sur le point d'adopter ce système lorsque la guerre a éclaté.

Il paraît que la gazoline se vend en Italie un dollar le gallon. Nos automobilistes pousseraient les hauts cris si l'essence se vendait ici un prix aussi élevé.

LES CONTRATS DE MUNITIONS ET LES LIBERAUX

L'hon. Chs. Marsil, publiciste et député de Bonaventure, au parlement fédéral, fait mine, dans le "Herald", d'accuser le gouvernement Borden de partisannerie dans la distribution des contrats de munitions pour la guerre.

M. Marsil n'est pas sérieux, quand il lance pareil reproche. Il sait mieux que bien d'autres journalistes ou politiciens, qu'à Montréal, par exemple, les libéraux ont plus de contrats du gouvernement que les conservateurs n'en ont jamais obtenus. S'il voit clair, il a du apprendre que des députés rouges sont intéressés dans ces contrats. Il n'ignore pas non plus que des contrats ont été octroyés sur recommandation de ses chefs. On dit même que la caisse libérale trouve ses fonds électoraux chez les rouges qui ont actuellement des contrats.

Sous le gouvernement Laurier, M. Marsil n'était-il pas de l'école de: "Aux vainqueurs les dépouilles"? "Le patronage aux libéraux", criait alors la vieille garde des rouges.

Des conservateurs se plaignent amèrement et avec menace que les ministres d'Ottawa ne reconnaissent pas les services rendus, et que les faveurs vont trop souvent aux libéraux dans le service civil, comme dans l'octroi des contrats. De leur côté, les libéraux, par tactique, crient en souriant qu'ils n'ont pas de patronage, pas de contrats!

L'exercice du patronage ministériel exige une grande discrétion et un esprit large. Les comtés oppositionnistes doivent avoir leur part des octrois du gouvernement pour amélioration publique. Le gouvernement est l'administrateur du pays et non d'un parti politique. Pour développer le pays et répondre à ses besoins, le gouvernement accorde des subventions. Cet argent doit être partagé suivant les besoins. Mais il reste une foule de faveurs qu'un gouvernement accorde de préférence à ses partisans, pourvu que ces derniers soient compétents et que le pays n'en souffre pas. Un gouvernement qui méconnait les services rendus par ses partisans les plus dévoués, les plus actifs, les plus précieux, ne peut vivre longtemps. Il est vite jugé. Un gouvernement qui n'a de faveurs que pour des amis d'entourage, ignorant les mérites de ceux qui sont le plus en état de le défendre, n'est pas fait pour gouverner un pays comme le nôtre.

Le député de Bonaventure sait qu'il n'a pas le droit d'adresser des reproches au cabinet Borden qui s'est montré pour ses adversaires plus généreux qu'aucun autre gouvernement.

Lors de la guerre du Transvaal, tous les contrats ont été remplis par les libéraux.

L'ALLIANCE NATIONALE

M. F.-C. Laberge a été élu par acclamation président de l'Alliance Nationale, à la convention générale de cette société qui vient d'être tenue à Hull.

M. F.-C. Laberge est ingénieur civil, et jouit d'une très haute réputation dans sa profession et généralement dans le cercle des affaires. Il est membre de la commission des Utilités publiques.

Nous n'avons aucun doute que le passage de M. Laberge à la présidence marquera une ère de prospérité et de progrès pour la Société.

Une dépêche de Londres annonce que les soldats de la Colombie-Anglaise, actuellement en Angleterre, ont commencé à exercer leur droit de vote. Les bulletins seront comptés dans le bureau de Sir Richard McBride et transmis à la Colombie Anglaise à temps pour le jour de l'élection qui aura lieu le 14 septembre. On ne voit pas trop si l'on pourra faire voter les soldats qui sont au front. Cette tâche offre, dit-on, de sérieuses difficultés. Il sera tout de même fort intéressant de voir comment nos soldats dans les camps en Europe ou sur les champs de bataille vont profiter de l'occasion qui leur est offerte d'exercer leur droit de suffrage. Nous craignons que beaucoup de nos braves pioupious ne s'occupent guère de nos misères politiques!

Les libéraux ont protesté énergiquement contre le vote des soldats et ils continueront de protester si le résultat de l'expérience leur est défavorable. Mais si la majorité des soldats avaient la fantaisie ou commettaient l'irréflexion de faire des croix rouges, il est assez probable que les criaillements cesseraient.

—o—

D'après renseignement de source allemande, le "Bremen" aurait été coulé à la suite d'un accident à ses machines. Qui a pu fournir cette nouvelle au télégraphe, si le navire a entraîné avec lui au fond de la mer tous son équipage?

Les boches chercheraient-ils à détourner l'attention pendant que le "Deutschland" s'efforce de rentrer à bon port?

—o—

La "Tribune", de Woonsocket, annonce que M. Télesphore Desrosiers, qui a servi dans le bureau des échevins et au conseil de ville, va poser sa candidature à la mairie de cette ville. M. Desrosiers est républicain.

LE SEUL REMEDE QUI L'A SOULAGEE

"Fruit-a-tives" prouve de nouveau ses Pouvoirs Extraordinaires

Rochon, Qué., 2 Mars, 1915.

"J'ai obtenu le plus magnifique résultat en prenant "Fruit-a-tives." J'ai souffert pendant des années du rhumatisme et mon existence était tout autre, ayant essayé tous les remèdes imaginables sans résultats. Je pris "Fruit-a-tives" et ce fut le seul remède qui me fit réellement du bien. Je suis maintenant complètement bien, le rhumatisme a complètement disparu et les terribles douleurs par tout le corps enlevées. J'espère que d'autres, qui souffrent de tels tourments, essaieront "Fruit-a-tives."

Madame ISAIE ROCHON.

50c la boîte, 6 pour $2.50, quantité d'essai, 25c. Chez tous les marchands ou envoyé franco par Fruit-a-tives Limited, Ottawa. 349

Cocoanut Oil fait un splendide Shampoo pour la Chevelure

Si vous désirez conserver vos cheveux en bonne condition, faites attention à ce dont vous vous servez pour les laver.

La plupart des savons et des shampoos contiennent trop d'alcali. Ceci sèche le cuir chevelu, rend les cheveux cassants et très nuisible. Juste un peu de "mulsified cocoanut oil" ordinaire, (qui est pure et entièrement exempte de matières grasses) est de beaucoup meilleur que le savon le plus coûteux ou que tout autre chose que vous pouvez employer pour le shampoo, parce qu'elle ne peut abîmer les cheveux.

Humectez simplement vos cheveux avec de l'eau et frottez-les. Une ou deux cuillerées feront une mousse abondante, riche, crémeuse, et nettoieront complètement la chevelure et le cuir chevelu. Cette mousse s'enlève facilement et chasse toute particule de poussière, de saleté, de pellicules et le trop d'huile. Les cheveux sèchent rapidement et uniformément et elles les rend beaux et soyeux, brillants, ondulés et faciles à peigner.

Vous pouvez acheter de la "mulsified cocoanut oil" à presque toutes les pharmacies. Elle est peu coûteuse et quelques onces sont suffisantes à quiconque de la famille pour durer des mois. 4

LA FEDERATION DU TRAVAIL

ELLE OUVRIRA SA HUITIEME CONVENTION ANNUELLE A QUEBEC LE 11 SEPTEMBRE.

La huitième convention annuelle de la Fédération Canadienne du Travail s'ouvrira à Québec, le lundi, 11 septembre, 1916, et sera continuée les jours suivants jusqu'à ce qu'on ait disposé de toutes les affaires qui seront soumises.

Les unions canadiennes sont priées d'envoyer à la convention autant de délégués que le permet la constitution.

Cette convention se tiendra à la Bourse du Travail, 692 rue St-Valier.

Les conseils de métier nationaux, les unions nationales locales et les organisations affiliées sont priés de soumettre au secrétaire-trésorier, au moins deux semaines avant la convention, toutes les résolutions qu'ils désirent présenter.

EXCURSIONS DE MOISSONNEURS--1916

Le Pacifique Canadien mettra en circulation des excursions de moissonneurs des gares de la province de Québec et de l'est de l'Ontario les 25 et 29 août. Billets pour Winnipeg $12.00, correspondant à des prix peu élevés pour les différents endroits de l'Ouest.

Bureaux des billets, 141 rue St-Jacques, Hôtel Windsor, Gare de la rue Windsor, Gare de la Place Viger, Mile-End, Westmount, Montréal Ouest.

QUERELLE DE DEBARDEURS

L'UN D'EUX EST SOUS LES SOINS DU MEDECIN ET L'AUTRE EST ARRETE.

QUEBEC, 10 — Une querelle s'est élevée hier sur les quais de la compagnie Allan, entre des débardeurs qui étaient à travailler au déchargement du steamer "Grampian". L'un d'eux, un nommé Burke, a été assez gravement blessé à la tête par un de ses compagnons du nom de Dick Alery. Burke a été transporté dans sa famille et est actuellement sous les soins du médecin. L'assaillant a été arrêté par la police de la Commission du Havre. Il devra répondre de sa conduite devant la Cour de Police.

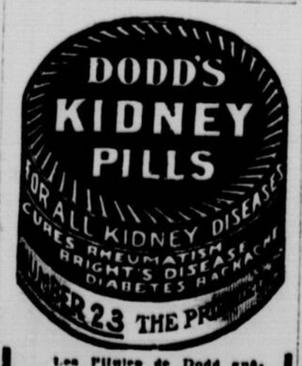

Les Pilules de Dodd guérissent toutes les maladies de rognons, aussi rhumatisme, maladie de Bright, diabète et mal de dos. Le cliché ci-haut est un modèle de la boîte.

UN DESSERT APPRECIE

Les grandes personnes l'aiment comme les enfants

L'été, dans les grandes chaleurs, il serait cruel de demander à votre femme ou à votre cuisinière de vous faire des pâtisseries. Cependant, vous ne vous passerez pas de dessert, vous goûterez même le plus délicieux de tous, si vous voulez vous procurer chez votre pharmacien

Une Briquette de Crème à la Glace

—DE LA—

Montreal Dairy Co.

C'est le dessert par excellence, celui que vous aimerez, celui que vous demanderont encore votre femme et vos enfants.

L'après-midi durant les chaleurs ou à la veillée une briquette de crème à la glace de la Montreal Dairy Co., sera toujours appréciée de votre famille et de vos visiteurs.

Insistez pour avoir les briquettes de la MONTREAL DAIRY CO. Si votre pharmacien ne les a pas, dites-lui que vous y tenez beaucoup, et que vous nous téléphonez à Est 7019 pour qu'il les tienne à l'avenir. Nos briquettes sont faites de crème pasteurisée et homogénéisée et vous offrent les garanties de la plus grande pureté. C'est la meilleure crème à la glace dont vous puissiez faire usage.

CES BRIQUETTES SE VENDENT PARTOUT 30 SOUS.

Gazoline Marathon

32c le Gallon Impérial

Station de Service, 1456 rue Notre-Dame Est

AU PIED DE LA RUE FRONTENAC **McColl Bros Co.**

mar--1-a--1 mois

LA COLLECTION DE LA TAXE D'EAU

ELLE SE FAIT AVEC BEAUCOUP PLUS DE FACILITE MAINTENANT.

La collection de la taxe de l'eau se fait avec plus de facilité que dans les premiers mois de l'année et vraisemblablement on atteindra aux records de perception de l'an dernier. Les rentrées de juillet ont été particulièrement bonnes. Ainsi les arrérages collectés pendant ce mois en 1915 furent de $102,783, soit $24,000 de plus que l'année précédente. En juillet on payait également $97,684.00 des arrérages de 1914, ce qui représentait le règlement de 1,200 comptes.

Actuellement il y a plus de 2,000 noms sur la liste du shérif pour des propriétés qui doivent être vendues par suite du non paiement des taxes. Cela représente une valeur de $250,000.00 qui sont dus depuis 1914. La "Gazette Officielle" publiera tous les noms de premier samedi de septembre. L'an dernier l'avis comportait 1,500 noms. Il n'y en eut que 50 qui payèrent dans l'intervalle, avant la date de la vente.

Il y a cette année, sur la liste des taxes de l'eau et d'affaires 124,000 noms; 85,000 payent l'eau à Montréal, les autres à la M. W. & P. C.

Le prix de l'eau est actuellement de 4 p.c; il fut déjà de 7 1-2 p.c.

NOS COCHERS ET L'HONNETETE

ILS FONT PREUVE D'UNE BELLE CONDUITE.

On a si souvent décrié nos cochers de place qu'il est bon de signaler au public ceux qui ont une belle conduite.

Vendredi dernier, c'était un cocher du kiosque du marché Bonsecours qui trouvait une bourse assez rondelette et qui s'empressait d'aller la remettre à son propriétaire, après l'avoir retracé grâce à une carte de visite trouvée dans le porte-monnaie. Il y avait une somme de plus de $300.00 et l'heureux propriétaire remit un dollar de cadeau au cocher, qui avait fait un trajet de plus d'une heure pour aller remettre l'argent trouvé.

Hier soir, un autre cocher du nom de Louis Despras, demeurant au No 563 rue Joliette, prenait des voyageurs à l'arrivée du steamer "Rapid Queen".

Rendu à l'hôtel où devaient descendre ses clients, il se trouva qu'une valise mise dans la voiture n'appartenait pas aux passagers qu'il avait conduits; le cocher s'empressa de venir au poste central, faire la déclaration dans ces cas.

La personne à qui la valise manque pourra donc s'adresser à ce cocher.

Aux Femmes Mariées Seulement

La nature dans sa sagesse et par sa loi de reproduction a confié à la femme la plus noble de ses fonctions, celle de devenir mère.

Etes-vous en état de remplir cette fonction? Vos organes de la génération sont-ils assez forts et assez sains pour mener à bien ce glorieux travail? C'est précisément parce que la plupart des femmes de nos jours sont incapables de remplir cette fonction sans de graves inconvénients et des nombreux malaises que le célèbre Femol du Dr Cazo, de Paris, a été inventé pour que femme qui se prépare à devenir mère. Femol le spécifique est toute une révélation, en ce qu'il tonifie, fortifie et décongestionne les organes particuliers de la femme, enrichit le sang et en rétablit la circulation normale, faisant disparaître comme par enchantement les nausées, les urinations fréquentes, les douleurs, la peur de la mort et tous les malaises qui accompagnent généralement la période de la maternité.

Femol le spécifique est le seul remède au monde qui assure à la femme une grossesse sans malaise, un développement régulier et parfait de l'enfant, une maladie heureuse sans douleur, et un prompt rétablissement, après les couches.

Envoyez-nous votre adresse avec 10c pour frais de poste et d'emballage et vous recevrez assez de Femol pour vous convaincre de son efficacité, ainsi qu'une copie de la brochure décrivant la célèbre méthode du Dr Cazo pour la guérison des maladies féminines.

Adressez Institut Médical Dr Cazo, chambre 64 No. 1 Place Royale, Montréal.

Femol se vend $1.00, traitement de 30 jours. Il peut s'envoyer par la malle n'importe où. 63 3-j-n-o

L'ARRESTATION D'UN ESCROC

UN NOMME BERNSTEIN EST ARRETE A MONTREAL, A LA DEMANDE DE LA POLICE DE CHICAGO.

Mosse Bernstein, recherché par la police de New-York, pour avoir dérobé des valeurs dans une affaire de banqueroute, a été arrêté hier après-midi, par les détectives Lepage et Gorman.

Le prévenu comparaîtra devant le juge Choquet, commissaire en extradition dès l'arrivée d'un officier de police de New-York avec les papiers nécessaires.

Un Evénement Mémorable en Meubles

Téléphone Uptown 7600

ALMY'S LIMITED — LE PLUS GRAND MAGASIN DE MONTREAL

Commandes par la Poste Acceptées

C'EST demain le cinquième jours de notre GRAND EVENEMENT en FAIT de MEUBLES. Il n'a pas été possible, ailleurs, d'égaler les épargnes qui ont été mises en évidence à ce rayon. Les meubles suivants ont été pris au hasard de notre assortiment si complet.

Le Rayon des Meubles occupe tout le troisième étage — Commandes par la poste acceptées.

Buffet et Cabinet à Porcelaine

C'est une combinaison remarquable et il n'y en a seulement qu'une. Miroir anglais à surface biseautée et portes à fonctionnement facile, en chêne Impérial.

Valant $40.00 pour..... $23.95

Chaises ou Berceuses

Chaises ou berçeuses en solide chêne fumé, sièges à ressorts, couverture de bonne qualité, imitant le cuir.

Valant $8.50 pour..... $4.98

Bureaux de Toilette

6 seulement, en bouleau, acajou ou orme doré, avec miroirs anglais, 6 tiroirs, avec poignées tombantes en cuivre.

Valant $18.50 pour..... $12.98

Sofas doubles à Coulisses

très forts avec charpente toute en métal, avec ressorts de fabrication nationale, et matelas double, couvert en denim vert.

Valant $9.75 pour..... $6.98

Balançoires de Pelouses

Balançoires de pelouse à 4 places, très bien faites, fini naturel et rouge. Seulement 8 à vendre.

Valant $6.95 pour..... $3.68

Chaises de Véranda

Ces chaises ont le siège en osier et l'on peut les mettre dans toute chambre de la maison.

Valant $1.35 pour..... 79c

Berceuses de Boudoir

Tout en chêne fumé, avec siège à ressorts et dossier rembourré, rembourrage en cuir espagnol brun.

Valant $5.50 pour..... $2.98

Bureaux et Chiffonniers

20 seulement, en acajou et quart de chêne doré.

Valant $30.00 pour..... $18.98

Lit Complet

comprenant lit en cuivre avec poteaux de 2", sommier en fil métallique tissé, matelas spécial sanitaire, toutes grandeurs.

Valant $20.00 pour..... $11.98

Matelas en Feutre

Magnifique matelas en pur feutre blanc, dimensions 3 pieds, 3 pieds 6, 4 pieds et 4 pieds 6.

Valant $10.50 pour..... $7.48

Superbe Ameublement de Boudoir Style Jacobin

Ameublement de 3 ou 4 pièces—consistant en une table, un fauteuil, une grande berceuse et une chaise de réception—rembourrée en cuir artistique Espagnol brun.

3 pièces sans table, pour..... $23.75 — 4 pièces avec la table, pour..... $29.97

UP 7640

S'il s'agit d'un nettoyage à sec.

S'il s'agit d'un blanchissage de famille.

S'il s'agit d'avoir un service parfait de livraison.

Il s'agit pour vous de vous confier à

THE TOILET LAUNDRY CO., LIMITED

ÇA NE COUTE PAS PLUS CHER POUR AVOIR SATISFACTION

La Buanderie recommandée par The Montreal Housewives' League.

Téléphone Uptown 7640.

N'OUBLIEZ PAS DE LIRE LES PETITES ANNONCES DE LA "PATRIE".

AU SOMMET

Véritables Courroies Tannées au Chêne

Chaque Courroie est Garantie

D. K. McLAREN, Limitée

251 ST-JACQUES. Téléphones 4904-4905-7243.

ACCUMULATEURS

Electriques d'Autos

Chargés par Courant Direct.

Service Rapide. — *S'adresser à L'INGENIEUR DE LA PATRIE.* — Satisfaction Parfaite.

96—inc

VOULEZ-VOUS FUMER UN TABAC CANADIEN SUPERIEUR?

Demandez le Véritable Tabac

ROSE QUESNEL

et insistez pour que votre fournisseur vous donne le véritable, car à cause de la popularité toujours grandissante de ce tabac délicieux, certains fabricants peu scrupuleux tentent d'en imiter l'empaquetage, le nom, etc., pour tromper l'œil de l'acheteur. Ne vous laissez pas tromper.

EN VENTE PARTOUT 5¢ le Paquet

La ROSE sur chaque paquet vous protège contre les imitations.

ROCK CITY TOBACCO CO, LIMITED. QUEBEC CANADA.

QUELQUES SUGGESTIONS SIMPLES ET UTILES POUR QUE LES CONFITURES SOIENT BONNES ET SE GARDENT BIEN

Si vous voulez éviter de voir vos confitures se gâter, vos gelées se refuser de prendre, suivez bien ces quelques suggestions très simples.

D'abord n'employez que des fruits mûrs, mais jamais trop mûrs.

Ensuite—il vous faut un sucre pur; dans certains sucrés se trouvent des impuretés—substances organiques qui en combinaison avec les fruits causent la fermentation—la moisissure—et pour la même raison empêchent les gelées de prendre.

Le Sucre blanc Granulé St-Lawrence—(Diamant rouge) est fait de sucre de Canne et est absolument pur. Du reste voilà bien des années qu'il est employé avec succès—Nous le recommandons absolument.

Quant à la cuisson il vaut mieux faire cuire trop longtemps que pas assez.

La propreté des jarres et des verres est de la plus haute importance, et avant d'y verser les confitures on doit les stériliser en les laissant au moins pour dix minutes dans de l'eau bouillant à gros bouillons.

Observez bien ces quelques précautions et vous n'aurez pas à enregistrer ces désastres si pénibles et voir ces confitures jadis si belles fermenter et se couvrir de moisissure.

ACHETEZ LE SUCRE ST. LAWRENCE DIAMANT ROUGE POUR VOS CONFITURES

★ ★ ★ ★ ★ ★

Il est plus avantageux pour vous d'acheter le sucre St-Lawrence Diamant Rouge en sacs de 100 livres. Vous le payez un peu moins cher et le poids et la qualité vous en sont garantis.

Il y a bien une grande variété de paquets de ce sucre—tous scellés à la raffinerie même—mais pour les confitures surtout nous recommandons les grands sacs.

Votre fournisseur peut vous le donner à grains gros—moyen, ou fins, comme vous le préférez.

St. Lawrence Sugar Refineries Company Limited, Montréal.

LE RETOUR DES HEROS DU FRONT

Le lt.-col. O'Leary, de Québec, et les capitaines Molson de Montréal sont parmi ceux qui sont arrivés hier à Halifax.

UNE LONGUE LISTE

HALIFAX, N.E., 10. — Au nombre de deux cents quatre-vingt-six passagers arrivés, hier, d'Europe à Halifax, se trouve un grand nombre d'officiers et soldats revenus du front et d'invalides venant d'Angleterre. Parmi ces passagers l'on remarque un prisonnier de guerre nommé Wittenberg, et deux soldats décorés de la médaille de guerre française.

Les capitaines H. et P. Molson de Montréal sont aussi revenus en congé de convalescence.

Le capitaine H. Molson fut blessé à la tête lors de la bataille d'Ypres, au moment où il conduisait ses hommes pour renforcer les lignes françaises que les Allemands avaient brisées. Son frère fut blessé dans le même engagement. Le capitaine Herbert Molson faisait partie du 42ème Highlanders, et le capitaine Percy Molson appartenait au Princess Patricia. Le steamer qui les ramena était en charge du capitaine Mann et il dut retarder de deux semaines son départ d'Angleterre à cause des sous-marins allemands qui déployaient une grande activité.

A bord c'était le lieut.-col J. A. C. Mowbray, d'Halifax, qui avait le commandement des militaires et la discipline fut magnifique.

Parmi les autres officiers, citons aussi, le lieutenant E. A. Baker, du 8th F. E. de Kingston, Ont. qui reçut la croix de guerre. Il a perdu la vue alors qu'il essuyait le feu ennemi dans les tranchées; le capitaine Stanley Kerr, de Toronto, fils du sénateur Kerr; le sergent-major S. V. Patterson, de Calgary, qui fut aussi décoré pour acte de bravoure et le caporal Ed. Lawson, de London, Ont., à qui on remit aussi la médaille militaire.

Les autres passagers sont: le lieut.-col. G. E. MacDonald, de Calgary, le lieut.-col. H. S. Tobin, de Vancouver, lieut.-col. O'Leary, Québec; les maires Hume et Blake, Toronto; capt. J. E. Martin, du C. A. M. C.; capt. Morton, Toronto; capt. G. R. Bellamy, d'un régiment de l'ouest; lieut. Adams, Montréal; lieut. Cameron, Winnipeg; lieut McIvor, C. P. A. S. C.; lieut. Belfie, Gananoque; lieut. Henderson, Sarnia; lieut. R. T. Smith, lieut. Adams, Pictou, Ont.; lieut. Skinner, Ontario; lieut. Woodward, Vancouver; lieut. Gales, Alberta; lieuts. Gillies et Bland; lieut. Lloyd Ashamont, Mass.; lieuts. Bailey et Reg. Smith, Toronto; lieut. Hurst, Guelph.

Soldat H. Smith, Fredericton; Soldat H. Wagg, St-Jean; Soldat A. Morrison, Pictou; Soldat R. Murphy, Bass River, Colchester, N. E.; Soldat A. A. Ashford, Fredericton, N. B.; Soldat H. Lockhart, Kentville, N. E.; Soldat C. Bailey, Campbellton, N. B.; Soldat N. Noble, St-Jean, N. B.; Soldat R. Bennett, Centreville, N. E.; Soldat E. Furlett, Halifax, N. E.; Soldat James Harper, New Waterford, C.A.; Sergt-major L. E. Brooke, St-Jean; Soldat Cambridge Orr, St-Jean, N. B.; Staff-sergt. Du Pleste, St-Jean, N. B.; Soldat B. Kennedy, St-Jean, N. B.

La plupart des soldats sont retournés à Montréal par train spécial, hier.

DES GAMINS SE LIVRENT AU PILLAGE

Mais ils sont vite pris par la police qui les conduit au poste et ensuite en Cour Juvénile.

HIER SOIR

Deux garçonnets âgés d'une douzaine d'années sont entrés hier soir, dans un magasinet, menacèrent une fillette de leur âge qui se tenait derrière le comptoir, et pendant que celle-ci courait avertir sa mère à l'arrière, s'emparèrent d'un certain nombre de boîtes de cigarettes.

Lorsque la mère accourut dans le magasin, les bandits en herbe se sauvaient. Ils ne manquaient pas d'audace car le petit débit est voisin du poste de police No 21, de l'autre côté de la voie du Pacifique Canadien.

Le lieutenant Donner était assis à la porte du poste lorsque les cris de la marchande attirèrent son attention. En même temps, voyant fuir les jeunes garçons, il les appréhenda. Les cigarettes furent retrouvées dans leurs poches. Ils ont comparu ce matin en cour Juvénile. Le juge Choquet a chargé les officiers de la cour de faire une enquête sur les antécédents de ces jeunes délinquants.

POUR LES FILS DE SOLDATS

Une société dont M. C.-N. Armstrong est le président s'occupera de donner aux fils de nos héros une éducation agricole.

UNE BELLE ŒUVRE

Une entreprise des plus importante vient de naître et qui fera un bien immense, visant à l'éducation du fils de soldats: ce sont les "Royal Agricultural Schools".

Le président M. C. N. Armstrong et le secrétaire, M. F. E. Cane, bureaux, 103, St-François-Xavier, en communiquent le but et le fonctionnement dans le communiqué que voici:

Par la voie de votre journal, ils désirent porter à la connaissance du public quelques détails relatifs à l'oeuvre qu'ils entreprennent, croyant que les appels de la classe en préparation seront entendus et que des secours suffisants seront prochains, pour étendre largement la portée de l'oeuvre.

Les directeurs se proposent de pourvoir à l'éducation agricole des fils des soldats tués ou partiellement incapables, afin de les préparer à diriger une ferme, lorsqu'ils seront assez âgés pour subvenir à leurs propres besoins.

Les garçons de douze ans ou plus seront admis et l'enseignemnt sera gratuit. Un métier sera enseigné à tous les garçons, aussi bien que l'agriculture, l'horticulture, le jardinage, etc.

Tous les hommes employés, en rapport avec les écoles et les fermes, seront, autant que possible, des soldats revenus du front.

Les directeurs ont acheté une grande ferme dans le canton de Howard, comté d'Argenteuil, dans une des plus belles parties des Laurentides, la propriété étant située de quatre à sept milles au sud de Ste-Agathe. La propriété comprend 1716 acres de terre en franc-fief et 1750 acres louées du gouvernement de Québec. La grande partie des terres en franc-fief est convenable à l'agriculture, soit comme terre labourable, ou à la culture des fruits; il y a aussi une quantité de bois de construction.

Un grand moulin à scie en pierre une bâtisse convenable pour manufacture et un grand nombre de logements et autres bâtisses sont construites sur la propriété, ayant été érigées par le propriétaire primitif, qui développait la propriété comme ferme modèle.

Quelques-unes de ces bâtisses peuvent être utilisées temporairement pour les commodités d'un certain nombre d'hommes, de garçons et autres personnes employés par les écoles.

Des dépenses considérables devront cependant être faites pour les bâtisses permanentes et pour les préparations nécessaires pour le fonctionnement des écoles et l'échelle sur laquelle elles seront faites dépendra du support que le public jugera à propos de donner.

Un aperçu de l'oeuvre a été soumis à la commission des hôpitaux militaires et au Fonds Patriotique Canadien, ainsi qu'à des hommes qui prennent une part active aux oeuvres militaires et de secours, tous recommandent cette oeuvre.

Ces écoles furent incorporées par charte spéciale de la Législature de Québec. La charte exige un bureau de gouverneurs d'au moins sept personnes, qui devront faire une inspection générale et administrer les écoles; toutes les lois et règlements en rapport avec elles devront être approuvés par eux avant d'être mis en force.

Un certain nombre de membres du clergé et d'hommes de profession et d'affaires ont été nommés gouverneurs et on s'attend à en ajouter plusieurs autres à la liste, quand le but des écoles sera un fait connu.

Il est vrai qu'il y a déjà des demandes sans nombre à la sympathie et aux secours du public, mais cet appel-ci a des vues spéciales et il doit être connu, depuis plusieurs années, ce que deviennent les orphelins d'aujourd'hui, comme ceux de demain, qui grandissent sans les soins et les conseils d'un père. Il nous est demandé, et avec raison, d'assister en plaçant sur la terre nos compatriotes d'outre-mer, aussi bien que nos propres hommes qui sont assez heureux pour revenir du champ de bataille, mais encore plus si nous pourvoyons aux fils de ceux qui se sont dônnés pour le Canada.

EXCURSIONS DE MOISSONNEURS EN 1916

Le Pacifique Canadien fera des excursions de moissonneurs de toutes les stations de la province de Québec et du nord de l'Ontario les 15 et 29 août. Prix du passage jusqu'à Winnipeg $12.00. Prix proportionnellement réduits pour au-delà.

Bureaux des billets, 141 rue Saint-Jacques, hôtel Windsor, gare Windsor, gare Place Viger, Mile-End, Westmount, Montréal-ouest.

140—1

DEUILS A SHERBROOKE

SHERBROOKE, 10 — La colonie irlandaise de Sherbrooke déplore la perte de deux de ses membres dans la personne de Dme Elizabeth Joséphine McManus, épouse de M. John D. Kennedy, courtier d'assurances, décédée lundi soir, à l'âge de 45 ans; et de M. Charles G. Murray, fils de feu William Murray décédé hier matin, au domicile de sa mère, à l'âge de 37 ans.

LA LOI AU SUJET DES DESERTEURS

On vient de promulguer un nouveau décret relativement à la désertion des soldats canadiens.

LES PEINES

Un nouveau et plus sévère décret relatif aux déserteurs et aux "absents" sans permission, comme la loi militaire les justifie, a été promulgué hier dans la 4ème division militaire.

Ce nouveau règlement vient à la suite de celui promulgué en janvier dernier, et qui n'a pas été jugé suffisant pour faire face aux exigences de la situation. Il a été fait d'après la recommandation du général Sir Sam Hughes, et préparé de façon à rendre les choses désagréables pour tout soldat, soit de l'armée expéditionnaire d'outremer soit de la garde nationale qui "s'absente sans permission".

Le principal article de la nouvelle loi est que tout homme qui sera déclaré coupable de désertion sera passible de deux années d'emprisonnement aux travaux forcés ou non, d'après le code criminel.

D'après la nouvelle ordonnance, après que l'officier commandant aura soumis ses preuves, il appartiendra au prétendu déserteur d'établir son innocence. De plus, ces inculpés pourront être jugés, soit par un tribunal militaire, soit par une cour civile suivant les circonstances; tout juge de paix même est autorisé d'instruire un tel procès.

Il est prescrit également que toute paye ou gratification militaire due aux soldats déserteurs seront retenues pour les dommages aux uniformes et équipements causés par les désertions.

LA GENEROSITE DE L'ALLIANCE

ON VOTE $100 POUR LES VICTIMES DES FEUX DE FORET.

L'Alliance Nationale, qui a tenu sa 12ème convention à Hull dimanche, lundi et mardi derniers, a terminé ses séances par deux beaux gestes philanthropiques qui lui font honneur.

La société fraternelle a voté la somme de $100 pour venir au secours des sinistrés du nord d'Ontario et $100 pour une oeuvre paroissiale de Hull, dirigée par le R. Père Guertin, curé de la paroisse Notre-Dame de Hull.

LES NERFS IRRITABLES SONT RESTAURES ET LA SANTE EST RECONQUISE PAR CE MOYEN BIEN SIMPLE.

L'homme ou la femme qui est accablé, qui ne se sent pas très bien, qui est peut-être irritable, nerveux ou manquant de sommeil, est en état d'apprendre les résultats merveilleux obtenus par la nourriture de sang, nouvellement découverte, sur les personnes qui s'en sont servis.

Il y a un pouvoir étonnant dans cette nourriture de sang et toute personne faible et pâle peut être nourrie en un temps relativement court et revenir à la santé, si elle s'en sert comme il est indiqué.

Après chaque repas, avec une gorgée ou deux d'eau, vous prenez simplement deux petites pastilles recouvertes au chocolat, vendues dans toutes les pharmacies sous le nom de Ferrozone.

Immédiatement l'effet se fait sentir d'une façon notable.

Vous vous sentez heureuses, gaies et plus satisfaites de vous-même. La sensation de fatigue ressentie dans le passé est disparue—vous oubliez vos nerfs et vous n'êtes plus irritables au moindre obstacle qui se présente.

Ce changement si radical a une raison d'être, et cette raison consiste dans le fait que Ferrozone contient des éléments sanguins que vous ne pourrez jamais trouver ailleurs. Ferrozone rend le sang frémissant et plein d'une vitalité nouvelle. Ceci assure une large part d'éléments nutritifs et fortifiants qui se répandent dans toutes les parties du corps.

Il n'est pas étonnant que les yeux soient brillants et que les joues soient rouges et dénotent le bonheur.

Une abondance de force, un bon appétit, une bonne digestion et un sommeil profond, tels sont les heureux résultats produits par Ferrozone. Et vous vous sentez bien comme si la vie avait pour vous de nouveaux charmes et des nouveaux plaisirs. 23

GRANDS MAGASINS GOODWIN

Ouverts à 8.30 a. m. — Fermés à 5.30 p. m.

Achetez vos Livres Francais chez Goodwin

Nous avons spécialement créé à l'intention de notre clientèle Canadienne-Française un rayon de Livres Français.

Notre choix est considérable; notre assortiment comporte des jolis livres avec splendides images pour la jeunesse; des ouvrages des meilleurs auteurs français, romans, voyages, etc., ainsi qu'une grande partie des oeuvres ayant trait à la grande guerre européenne.

Notre rayon se trouve au Rez-de-chaussée, en face du salon de lecture.

Nouveaux Modèles d'Automne en fait de

Voilettes Van Raalte

Les paquets de voilettes Van Raalte ont une telle vogue qu'il nous a été nécessaire de construire spécialement sept armoires-vitrines pour pouvoir convenablement les exposer à notre rayon; ce sera aussi la première fois que nous vous montrerons en addition de noir, les mêmes modèles en brun, bleu marine ou taupe, soit en tissage hexagone ou très fin. Une verge 1-8 de long, se lavant parfaitement, s'étendant sans se déchirer et durant trois fois le temps d'une voilette ordinaire.

3 qualités de paquets .25, .35 ET .50

AU REZ-DE-CHAUSSEE

Menus Propos

. . .

Les personnes qui n'aiment pas à se déranger peuvent téléphoner leurs ordres directement au rayon.

. . .

Si vous avez des commandes pour plusieurs rayons, demandez notre "Service Personnel".

. . .

Notre numéro de téléphone est Uptown 7000.

. . .

La vente de meubles du mois d'août a attiré une foule d'acheteurs, même si vous n'avez rien à acheter venez par curiosité.

. . .

Notre gérant du rayon de fourrures vous donnera volontiers tous les détails nécessaires pour la confection de vos vêtements pour la saison prochaine.

. . .

Notre exposition de fourrures est unique en son genre.

Voici de beaux tissus lavables à prix spéciaux demain

Voiles, .07

A rayures et à fleurs, en vert, ciel, mauve, vert et jaune, largeur 27 pouces. DEMAIN, LA VERGE .07

Crêpes, .13

Teintes unies, bonne qualité et 40 pouces de large, en crème, tan, brun, gris foncé et bleu marine. DEMAIN, LA VERGE .13

Tissus à jupes, .14

Rayures Sport, ou pois, genre pièce de monnaie, grande variété de couleurs, largeur 40 pouces. DEMAIN, LA VERGE .14

Voiles, .19

A fleurs et à rayures, grand choix de couleurs, largeur 40 pouces. DEMAIN, LA VERGE .19

Restants de pièces

En tous genres, blanc et couleur. DEMAIN, MOITIE PRIX.

AU PREMIER

Nous sommes les agents des célèbres

Chaussures Hannan

Pour Hommes

AU REZ-DE-CHAUSSEE

Prélart, la verge carrée, .32½

500 verges de beaux et solides prélarts d'une largeur de deux verges, dessins à fleurs ou carreaux, légères imperfections. DEMAIN, LA VERGE CARREE .32½

Tapis Catalogne, la pièce, .29

Trente de ces beaux tapis, 18 x 36 pouces, légèrement salis dans les manipulations. DEMAIN, LA PIECE .29

Nettoyeurs par le vide "Vac," 3.98

Seulement vingt-cinq de ces véritables nettoyeurs modèle Y. Le nettoyeur le plus solide et fort sur le marché. DEMAIN, LA PIECE 3.98

AU DEUXIEME

Goodwin's LIMITED

Téléphone Up 7000.

Vendredi

Notre Rayon de Blouses offrira:

Cent-vingt-cinq blouses "Middy," toutes tailles, la pièce .79

Deux cents cache-corset, la pièce .25

Cent tabliers la pièce .25

AU PREMIER

Si vos cheveux sont gris ou incolores employez la poudre de Henné Gloréal qui donne la couleur parfaite depuis le blond jusqu'au chatain foncé. Cette poudre est sans danger aucun pour le cuir chevelu et est employée avec succès à Paris, à New York, en un mot par toutes les personnes qui aiment à garder leurs cheveux dans leur teinte naturelle. Nous sommes assez heureux d'être les seuls agents au Canada de ce célèbre produit et nous l'employons journellement dans notre salon de Coiffure.

Nous vous offrons la poudre de Hennée Gloréal en boîtes hermétiquement closes, au prix de 1.25

A L'ENTRE-SOL, A DROITE

VOICI trois articles à prix réduits, si vous les commandez ce soir, par téléphone, "Uptown 7007 Seulement" (avec ordre):

Lait Malté "Horlick's" .69

Wincarnis pour .98

Lait de Magnésie "Philip's" .39

AU SOUS-SOL

UN ACCIDENT DE BICYCLETTE

HORMISDAS CHARTRAND, 15 ANS, S'EST BLESSE AU COIN DES RUES STE-CATHERINE ET CHAMPLAIN.

Un jeune garçon de 15 ans, Hormisdas Chartrand, demeurant au No 85 rue Drolet, a failli se tuer hier soir vers 9 heures, au cours d'un accident de bicyclette.

Il pédalait sur la rue Ste-Catherine quand en arrivant près de la rue Champlain, sa machine vint frapper un poteau avec force. Chartrand tomba sur la chaussée, se fracturant l'omoplate.

Il fut transporté par l'ambulance à l'hôpital Notre-Dame, d'où, après avoir reçu les soins que requérait son état, il a pu rentrer à son domicile.

SXCURSIONS DE MOISSONNEURS

On demande des milliers d'hommes dans l'ouest canadien pour aller aux récoltes. Le chemin de fer du Grand Tronc procure une chance exceptionnelle pour faire un voyage attrayant. On peut obtenir des renseignements complets sur demande à tout agent du Grand Tronc. Les excursions commenceront de Montréal le 15 et 29 août. Le prix du passage est de $12.00 jusqu'à Winnipeg, plus une demi cent par mille au-delà. Renseignements complets sur demande à M. O. Dafoe, 122 rue St-Jacques, au coin de la rue St-François-Xavier.

UN HOMME A ETE ASSAILLI

ON LE TROUVE BAIGNANT DANS SON SANG, AVENUE HOTEL-DE-VILLE.

Un nommé François Leblanc, un homme de 48 ans, disant demeurer au No 246, cinquième avenue, à Viauville, a été ramassé, hier soir, au coin des rues Vitré et Hôtel de Ville, dans une mare de sang.

D'après ce que l'on put apprendre du blessé, il aurait été assailli par des inconnus à coups de bouteille sur la tête et les bandits l'auraient frappé à coups de pied au visage.

Leblanc a été transporté à l'hôpital Notre-Dame et gardé dans le service.

Cette Boite de 4 onces

contient une poudre soluble pour faire environ 50 tasses de délicieux breuvage qui prend rapidement la place du thé et du café dans des milliers de ménages—

"Il y a une Raison"

Postum est fait de blé rôti avec un peu de mélasse nourrissante, c'est un breuvage alimentaire pur, débordant des bonnes qualités du grain et entièrement indemne des matières nocives que l'on trouve dans le café et le thé.

Si le thé et le café ne vous conviennent pas, prenez du

POSTUM

Il se présente sous deux formes: L'original, le **Postum Cereal**, qui doit être bouilli, et l'**Instant Postum** (Postum Instantané)—soluble—que l'on prépare dans la tasse—**instantanément.**

Bien faits, ils sont tous deux également délicieux, et le coût par tasse est à peu près le même.

Les épiciers partout vendent le "POSTUM"

Canadian Postum Cereal Co., Ltd., Windsor, Ont.

LE CALENDRIER COMIQUE

—Assurément, ce régime me rajeunit !...
—C'est mon avis... vous avez bien soixante ans... eh bien, on ne vous en donnerait pas plus de cinquante-neuf...

—Tu sais, mon oncle, le polichinelle incassable que tu m'as donné ?...
—Eh bien ?
—Je suis arrivé à le casser !...

—Mais certainement, madame, que la justice est gratuite. Vous n'avez, en somme, à payer que les frais d'huissier, les honoraires de l'avocat et mes consultations d'avoué...

Kingsbeer

Brassée dans la Brasserie la plus moderne de l'univers.

Meilleure et plus pure pour vous que tous les autres breuvages en même temps qu'une boisson désaltérante et fortifiante.

Si votre marchand ne peut vous en vendre, adressez-vous directement à nous.

BRASSERIE DAWES,
703 rue St-Paul, Montréal.
Tél. Main 165.

Notre brochurette "Quelques faits intéressants sur le brassage de la bière," vous sera envoyée gratuitement sur demande.

The National Breweries, Limited.

LES NATIONAL SERONT LA

LA GRANDE JOUTE ENTRE LES SHAMROCK ET LE NATIONAL A MAISONNEUVE, SERA UN EVENEMENT MEMORABLE. — LA DEMANDE DES BILLETS EST TRES CONSIDERABLE.

Les Shamrock et le National qui se sont livrés dans le passé des luttes mémorables qui resteront à jamais dans les annales du jeu de crosse se rencontreront de nouveau samedi dans une partie qui promet de faire époque. Les deux camps sont déterminés à vaincre à tout prix. Une victoire des Shamrock leur assurerait pratiquement le championnat. Pour le National, une défaite signifierait qu'il doit abandonner l'espoir de conserver le glorieux titre qu'il a conquis l'an dernier. C'est pour ainsi dire le championnat qui est en jeu. Dans ces conditions, on comprend que les deux clubs combattront avec toute l'énergie possible pour triompher. La lutte sera serrée, opiniâtre et excitante. L'on peut s'attendre à ce qu'il s'accomplisse de brillants exploits et le public sera témoin d'un spectacle qui sera certes de nature à l'enthousiasmer.

L'on nous rapporte que les Shamrock se déclarent déjà champions et se vantent d'infliger une nouvelle défaite au National samedi. Chose certaine, les Irlandais ont certainement confiance en leur équipe et les joueurs eux-mêmes et les partisans du club offrent de parier des sommes considérables sur le résultat.

Leo Dandurand, l'un des directeurs du club qui tient avec Cattarinich un établissement sportif, nous disait hier qu'il a eu connaissance d'une douzaine de paris environ de $25 à $100. Les partisans des Shamrock semblent considérer la partie gagnée d'avance et ils sont prêts à risquer n'importe quel montant. Il arrive qu'ils rencontrent parfois des amis du National qui ont quelques billets de banque à risquer, et les paris s'engagent. De très fortes sommes changeront de mains samedi par suite du résultat.

M. Dandurand nous disait également que la demande pour les billets de sièges réservés est très forte. Dans son opinion, une bonne partie des sièges seront vendus avant la joute, car chacun se hâte de réserver les siens. Les amateurs de sport se rendent compte que la partie de samedi sera un événement d'une importance exceptionnelle et personne ne veut le manquer.

Il sera intéressant de voir le jeu de Lalonde, Pitre, Boullanne, Lapensée et des autres. Le home du National est certain d'accomplir des prodiges et les amateurs du club auront certes l'occasion de chanter : "Les National sont là !"

ZBYSCO S'EST EVADE

LE FAMEUX LUTTEUR EUROPEEN, PRISONNIER DES RUSSES, A PRIS LA POUDRE D'ESCAMPETTE.

Stanislaus Zbysco, l'ex-champion du monde à la lutte greco-romaine, s'est évadé de prison ces jours derniers.

Zbysco y fut interné par les Russes dès le début de la guerre et resta en Russie jusqu'au moment où profitant d'une chance exceptionnelle il prit la poudre... d'escampette.

"Tania", d'après Jack Herman, son ancien gérant, serait en route pour l'Amérique.

C'est l'intention d'Herman de le faire lutter contre Stecher pour le championnat mondial à la lutte libre.

LE GRAND CIRCUIT

OUVERTURE DU MEETING A PITTSBURG, HIER. — MISS HARRIS M. GAGNE LE STAKE

PITTSBURG, 10 — Les courses du Grand Circuit sont commencées d'hier à la piste locale. Favorisée par une température assez belle, la réunion première a obtenu un certain succès. Miss Harris M. a gagné la bourse de $2,000 dans le stake pour ambleurs, classe 2.07. Elle gagna aisément en 3 manches consécutives.

Classe 2.08, trotteurs, 3 épreuves, $1,000 —

Honington, par Bellini,Geers	4	1	1
Mirthful, Star of Patchen, Murfy	1	2	2
Miss Perfection, Gen Watts, McMahon	2	3	3
The Exposer, Donahue	3	4	4
Hazel Laing, McDonough	5	dis.	

Temps 2.09 3-4, 2.09 1-4, 2.07.

Stakes William, ambleurs de 2.07, 2 épreuves, $2,000 —

Miss Harris M., par Peter the Great, McDonald	1	1	1
Billy Dale, par Dale Patchen, Cox	2	2	2
The Savoy, par Charley Hayt, Floyd	3	3	3
Altawood, Allanwood, Murphy	4	dis.	

Temps 2.06, 2.04 3-4, 2.04.

Stake Matron, poulains ambleurs de 1913, 2 dans 3, $1,070 —

Rose Magee, par The Abbe, Murphy	1
xPeter Look, Traynor	dist.
Miss Jeannie Castle, Nichols	dist.

Temps 2.22.

xPeter Look a tombé.

The Northrup, trotteurs de 2 ans, 2 épreuves, $500 —

Harvest Gale, par The Harvester, McDonald	1	1
Kelley De Forest, the De Forest, Chandler	2	2

Temps 2.18 3-4, 2.15 1-4.

Le Ste-Agathe des Monts qui avait juré d'arrêter la marche victorieuse de notre équipe a été obligé de baisser pavillon, malgré la formidable équipe qu'il avait alignée pour la circonstance.

Nous croyons qu'il n'y avait qu'un seul joueur résidant continuellement à Ste-Agathe, c'est dire que ce n'était pas du tout le même club du commencement de la saison.

Le score final fut de 10 à 2 en faveur du Mont Rolland.

Voici le détail du score :

Ste-Agathe ... 000 200 000— 2
Mt Rolland ... 108 000 31x— 10

La partie a été excitante au possible, nombre de partisans de Ste-Agathe ayant suivi leur club.

Le 290 août le Mt Rolland ira jouer à Ste-Agathe.

Le Mt Rolland lance un défi au club Le Jéromien pour deux parties, l'une jouée à St-Jérôme et l'autre à Mt Rolland.

SUR LES CHAMPS DE COURSES

RESULTATS DES EPREUVES D'HIER A FORT ERIE ET A DUFFERIN.

A FORT ERIE

1re course — Bourse $600, maiden 2 ans, 5 furlongs.
1 The Gadder 109, McDermott, 5.10, 3 et 2.80.
2 Fox Trot 109, Obert, $6.80 et 4.40.
3 Gala Dress 98, Callaghan, $6.20.
Temps 1.15 1-5 — Sea Gull, The Baroness, Jayne, Jack Straw, Honey Shuck, American Express, Zamora ont aussi couru.

2e course — Bourse $600, chevaux de 3 ans et plus, 5½ furlongs.
1 Joe Finn 104, Martin, $8.30, 5, 4.
2 Dimitri 109, Shilling, $12.90, 7.90.
3 Between Us 106, Obert, $5.80.
Temps 1.07 — Outlook, Fair Helen, Resign, Tlajand, Sea Beach, Afadir, Early Sight ont aussi couru.

3e course — Handicap, bourse $700, chevaux de 3 ans et plus, nés au Canada, 6 furlongs.
1 Splutter 121, Robinson, 3.40, 2.80 et 2.40.
2 Tartarean 105, Mott, $4 et 3.20.
3 Old Pop 96, Jeffcott, $2.60.
Temps 1.13 — Prince Philsthorpe et Gala Water ont aussi couru.

4e course — The Iroquois Hotel Stakes, handicap, $1,500 ajoutés, 2 ans, 5½ furlongs.
1 Langdon 109, Gentry, $7.30, 3.90, 3.10.
2 Atwell 109, McDermott, 4.10, 3.10.
3 Lady Moil 108, Callahan, $6.
Temps 1.06 4-5 — Sol Gilsey, Savilla, Blaise, Swift Fox, Pas de Chance, Lady Ivan, Ophelia W., Meddling Miss ont aussi couru.

5e course — Handicap, bourse $700, chevaux de 3 ans et plus, 1 mille et 1-16.
1 Fels 111, Fairbrother, 5.60, 2.90.
2 King Gorin 105, Robinson, 2.90.
3 Floral Park 97, McDermott.
Temps 1.45 2-5 — Kleburne a aussi couru.

6e course — 1 mille et 1-16.
1 McAdoo 100, Mott, 3.10, 3.10, 2.60.
2 Jane Straight 102, Koppleman, 2.50, 2.50.
3 Scrutineer 110, Jeff Scott, 4.20.
Temps 1.44 4-5 — Little Nearer, Mandy Hamilton, Col Gutelius ont aussi couru.

7e course — 1 mille et 70 vgs.
1 Casaba 105, Campbell, 37.80, 12, 5.20.
2 Zodiac 108, Robinson, 3.20, 2.90.
3 Balgee 103, McKenzie, 6.10.
Temps 1.44 2-5 — Dr Charcot, Col Holloway, Mr Mack, Shepherdess, Nannie McDee, Batwa, Tactless ont aussi couru.

A DUFFERIN PARC

DUFFERIN PARK, 10 — Voici le résultat des courses d'hier—

1ère course — Bourse $350, chevaux de 3 ans et plus, 5 furlongs—
1. Abdul 109, McCullough, 5 à 1, 2 à 1 et 3 à 2.
2. Parcel Post 112, Gaugel, 2 à 5, 1 à 2.
3. Mimico 109, Nicklaus, 5 à 1, 2 à 1 et au pair.
Temps 1.01 4-5.
Uffizzi, Dr Barnardo, Thorncliffe, Sir Raymond, Rocky O'Brien et Bat Masterson ont aussi couru.

2ème course — Bourse $350, chevaux de 3 ans et plus, 6 1-2 furlongs.
1. Muzanti 110, Gaugel, 5 à 2, au pair et 1 à 2.
2. Ruth Strickland 101, Dominick, 5 à 1, 2 à 1 et au pair.
3. Proctor 110, Levee, 3 à 1, 6 à 5 et 3 à 5.
Temps 1.25 4-5.
Tatiana, Sentinel, Carlaverock, Yellow Eyes et Texas Tommie ont aussi couru.

3ème course — Bourse $350, chevaux de 2 ans, 5 furlongs—
1. Eden Park 111, McCullough, 3 à 1, 6 à 5 et 3 à 5.
2. Little Wonder 103, Hinphy, 5 à 2, au pair et 1 à 2.
3. Jeanette 111, Watts, 4 à 1, 3 à 2 et 3 à 1.
Temps 1.02 4-5.
Easter Monday, Mariposan, Heroine, Enjoy, Kato, Old Drury et No Friend ont aussi couru.

4ème course — Bourse $350, chevaux de trois ans et plus, 7 furlongs.
1. Miss Frances 107, Acton, 10 à 1, 4 à 1 et 2 à 1.
2. Eddie Mott 108, Gross, 3 à 2, 4 à 5 et 2 à 5.
3. Nellie B. 103, Claver, 3 à 2, 2 à 5.
Temps 1.32.
Lelalohs, Amazement, Coppertown, Brookfield et Impression ont aussi couru.

5ème course — Bourse $350, chevaux de 3 ans et plus, 6 1-2 furlongs.
1. Undaunted 112, Acton, 3 à 2, 3 à 5 et 1 à 3.
2. Belle of the Kitchen 105, Jackson, 3 à 1, 6 à 5 et 2 à 5.
3. Lucky George 110, McCullough, 2 à 1, 4 à 5 et 2 à 5.
Temps 1.25.
Quick Start, Caraquet, Virgiadot, Ortova et Paw ont aussi couru.

6ème course — Bourse $350, chevaux de 3 ans et plus, 6 1-6 furlongs.
1. Sordello 111, Young, 10 à 1, 4 à 1 et 2 à 1.
2. King Stalwart 111, Corey, 4 à 1, 2 à 1 et au pair.
3. Miss Jean 103, Acton, 5 à 1, 2 à 1 et au pair.
Temps 1.23.
Barrette, Bogart, Malik, Page White, Droml, te Gano ont aussi couru.

7ème course — Bourse $350, chevaux de 4 ans et plus, 6 1-2 furlongs.
1. Golden Ruby 110, Acton, 3 à 1, au pair et 1 à 2.
2. Borel 108, McCullough, 6 à 1, 2 à 1 et au pair.
3. Barn Dance 112, Peak, 6 à 5, 1 à 5 et 1 à 3.
Temps 1.25 4-5.
Czar Michael, Waxem, Pat Cannon, Miss Menard et Gallant Boy ont aussi couru.

AMUSEMENTS AMUSEMENTS AMUSEMENTS

LE CINEMA PALAIS **REGENT** Angles des avenues du Parc et Laurier

Pas n'est besoin d'aller au centre de la Ville pour voir

Les Premières Exhibitions des Comédies de Chaplin

A partir d'aujourd'hui toutes les comédies de Chaplin auront leur première au Régent.

AUJOURD'HUI ET VENDREDI

Charlie Chaplin

sera présenté dans la nouvelle pièce à succès intitulée

"UNE A. M."

C'est comique au possible.

NE LA MANQUEZ PAS

Le nouveau chapitre de "QUI EST LE COUPABLE?" et la gazette animée Britannique de Pathé, seront également montrés sur l'écran. EUG. MAYNARD, Pianiste

STRAND PHOTO PLAY DE LUXE

Aujourd'hui et Vendredi

Les Artistes les plus Populaires au Monde

Willie Eckstein

L'interprète de musique de Cinéma le plus fameux au monde, et

Charlie Chaplin

Le plus grand comédien de l'écran du monde, dans sa nouvelle pièce à grand succès

"Une A. M."

Dernier chapitre de "QUI EST COUPABLE?" caractérisant Tom Moore et Anna Nilsson et d'autres vues du meilleur goût seront représentées sur l'écran aujourd'hui et vendredi.

Complets et Pardes-sus Non Réclamés $10

Merveilleuses occasions en fait de complets et pardessus non réclamés à nos deux magasins. Prix **$10.00**. Belles valeurs en fait de pantalons **$2.50** et **$2.95** vestes **$1.00**. Voyez-les à 261 Ste-Catherine Ouest. English & Scotch Woollen Co. Les importants tailleurs de vêtements sur commandes à **$15.00** —162-in

IMPERIAL

AUJOURD'HUI

Charlie Chaplin

VUE DU PLUS HAUT COMIQUE INTITULEE **'Une a.m.'**

Lillian Walker

dans l'unique drame en 5 actes "L'HOMME DE DERRIERE LE RIDEAU"

DEMAIN

OLGA PETROVA.

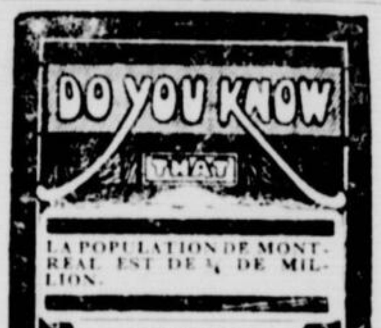

LA POPULATION DE MONTREAL EST DE ¾ DE MILLION.

THEATRE ST. DENIS

caractéristique de ce soir

William S. Hart

dans

"THE APOSTLE OF VENGENCE"

UNE SUPERBE RENCONTRE DE BASEBALL

LES CRESCENT TROUVERONT-ILS ENCORE LES INDIENS INVINCIBLES, DIMANCHE? — ATHLETIQUE vs NATIONAL

La Ligue de la Cité fera certainement un gros hit, dimanche, alors que le programme suivant sera disputé par quatre de ses meilleurs clubs :

1.30 Athlétiques vs National.
3.30 Crescent vs Indiens.

Les Athlétiques sont de vieux rivaux du National ; entre Billy Innes et Jos Cardinal existe une grande rivalité qui a l'habitude de se traduire par des actes. C'est à qui ferait le mieux, et on conçoit que la rencontre des deux clubs qu'ils administrent soit l'une des plus excitantes encore vue au parc Delorimier cette saison. Le National est tout glorieux de son succès sur les Stars, il y a quinze jours, et il entend bien le répéter, dimanche, sur l'Athlétique.

On verra donc un assaut des plus brillants entre les joueurs des deux clubs.

Néanmoins, la pièce de résistance sera certainement la grande rencontre entre les Crescent et les Indiens, à 3.30 heures. L'exploit des Indiens sur les champions, dimanche dernier, n'est pas banal, et c'est aux Indiens qu'il incombe de battre pour la seconde fois les leaders de la ligue. Si le lanceur-gérant Malcolm-Fraser est aussi en forme que dimanche dernier, il y a fort à parier que les Crescent subiront un autre échec, qui ferait un bien énorme aux autres clubs de la ligue semi-professionnelle de Montréal.

MOULIN ROUGE

(Rues Ste-Catherine et Amherst)

AUJOURD'HUI ET VENDREDI

Virginia Pearson

DANS LE DRAME SENSATIONNEL DE WM. FOX

"Amour Eperdu"

"Qui est coupable?" et autres vues

PARC SOHMER 10c 3 et 8 P.M.

4 RIOS, acrobates — 6 HARVARDS, artistes chanteurs, danseurs-instrumentistes — Troupe GORDON, chiens instruits, comédie acrobatie — CLIFF BAILEY, équilibriste merveilleux — Les STIRLINGS, patineurs tourbillon!! Bande de 30 ARTISTES — GALA Concerts tous les soirs — Mercredi et vendredi, Chalet, etc. — GRATIS, Jeux d'enfants, nouveaux. 137-5

PARC DOMINION

Toute cette semaine — Deux fois par jour

Attraction gratuite supplémentaire L'AUDACIEUX BARCOCK Bouclant la boucle au saut périlleux.

Samedi après-midi, trois automobiles d'enfants donnés gratuitement.

Admission, 10c. Enfants, 5c. 137-5

INDUSTRIE LAITIERE

(Service spécial de la PATRIE)

SHERBROOKE, 10 — Cinquante manufactures de fromage furent représentées au comptoir des ventes du Syndicat Laitier de Danville, vendredi, avec un actif de 2,988 colis de fromage, représentant un total de 239,355 livres de ce produit, dont il fut disposé au prix uniforme de 16 5-8 cents la livre.

Les recettes de la journée se montèrent à $39,872.27.

BAINS LAURENTIENS NATATION ET BAINS TURCS

Coin des rues Craig Est et Beaudry. Bains privés 25c. Bains turcs, 75c, avec lit, $1.00. Téléphone Est 3302.

Légers sur le Corps — Liberté des Muscles

Les vêtements W. G. & R. pour l'été sont frais et confortables. Vous éprouvez de la joie à courir, à vous courber, à vous promener et à vous tenir debout parce que vous éprouvez une sensation de bien-être qui ne provient que des vêtements amples et bien faits.

W.G.R.

SOUS-VETEMENTS A FOURCHE FERMEE

Avec ou sans mailles à jours. Demandez le W3.

The Williams, Greene & Rome Co., Ltd. 143

BEAU SUCCES POUR MONTREAL

NOS JOUEURS GAGNENT DEUX PARTIES SUR LES NEWARK, HIER APRES-MIDI. — BIEN PRES DE LA TETE.

NEWARK, 10 — Les Montréal, en gagnant les deux parties d'hier, contre le Newark, ont augmenté considérablement leurs chances de succès dans la course au championnat de la ligue Internationale.

Cette double victoire les met sur un pied d'égalité avec Buffalo et Providence, au point de vue du nombre de parties perdues et les laisse en troisième position à quelques points en arrière des deux leaders.

Cadore et Colwell furent les piliers de notre équipe. Ils jouèrent une partie solide et fort bien secondés par leurs co-équipiers, ils n'éprouvèrent pas la moindre difficulté à garder l'avantage sur Healy et Smallwood, les lanceurs du club adversaire.

Montréal gagna la première partie par 8 points à 3 et la seconde par 7 points à 0.

1re partie —

NEWARK

	AB	R	H	PO	A	E
Cable, 2 b	3	0	0	0	3	1
Shorten, l. f.	4	2	2	2	0	0
Callahan, c. f.	4	1	2	4	1	0
Witter, r. f.	4	0	1	4	0	0
Durgin, 1 b	4	0	0	7	0	0
Ritter, 3 b	4	0	0	1	2	0
Aschenbach, s. s.	3	0	0	2	1	0
Egan, c.	3	0	0	7	1	0
Schacht, p.	0	0	0	0	0	0
Healey, p.	3	0	0	0	1	0
Totaux	32	3	5	27	9	1

MONTREAL

	AB	R	H	PO	A	E
Smyth, 2 b	4	0	1	0	3	0
Moran, c. f.	4	1	2	3	0	1
Maisel, s. s.	5	2	2	3	3	0
Smith, r. f.	5	1	0	1	0	1
Slattery, 1 b	3	2	1	14	1	0
Cathers, l. f.	5	2	3	0	0	0
Damrau, 3 b	4	0	1	2	4	0
Madden, c.	4	0	2	4	0	1
Cadore, p.	4	0	1	0	4	0
Totaux	38	8	13	27	15	3

Score par inning:

Newark ... 000200001—3
Montréal ... 502000001—8

Sommaire — Coups bons pour deux buts: Maisel, Damrau, Cathers, pour trois: Cadore. Buts sur balles : de Schacht 4 ; de Cadore 1 ; de Healey 1. Retirés par Schacht 1 ; par Cadore 4 ; par Healey 3. Hits: de Schacht 7 en deux innings ; de Healey, 6 en 7 innings. Laissés sur les buts: Newark 3 ; Montréal 8.

Deuxième partie—

NEWARK

	AB	R	H	PO	A	E
Cable, 2 b	4	0	0	2	2	0
Shorten, l. f.	4	0	0	2	0	0
Callahan, c. f.	4	0	3	0	1	0
Witter, r. f.	3	0	0	1	1	0
Durgin, 1 b	3	0	1	11	0	0
Ritter, 3 b	3	0	0	2	1	0
Aschenbach, s. s.	3	0	0	2	3	0
xHealey	1	0	0	0	0	0
Schwert, c.	4	0	2	5	3	3
Smallwood, p.	3	0	1	2	3	0
Totaux	32	0	7	27	14	3

MONTREAL

	AB	R	H	PO	A	E
Smyth, 2 b	5	0	1	4	3	0
Maron, c. f.	3	1	1	2	0	1
Maisel, s. s.	5	2	2	1	2	0
Smith, l. f.	4	1	2	3	0	0
Slattery, 1 b	4	1	1	10	0	0
Cathers, l. f.	4	1	1	0	0	0
Damrau, 3 b	3	1	2	3	3	0
Howley, c.	3	0	2	3	1	0
Colwell, p.	3	0	1	0	1	0
Totaux	34	7	13x26	10	1	

x Frappé pour Aschenbach dans la 9e inning.
z Ritter "mort" frappé par la balle.

Score par innings :

Newark ... 000000000—0
Montréal ... 000600100—7

LE C. P. ST-ZOTIQUE vs SOCIAL STE-MARIE

La Ligue de Crosse Intermédiaire de la Cité jouera l'une de ses meilleures parties de saison, dimanche prochain, alors que le Social Ste-Marie ira rencontrer le C. P. St-Zotique sur le terrain de crosse de St-Henri, coin des rues Rose de Lima et Workman.

CLUB NORMAL

Le Normal est allé rencontrer le Cordonnier dimanche dernier au Parc Mascotte devant 3,000 personnes et les a battus par un score de 8 à 7.

ILS ONT ENFIN GAGNE

VINGT-ET-UNE DEFAITES CONSECUTIVES

Le club Philadelphie, de la ligue Américaine, a enfin gagné une partie, après en avoir perdu vingt consécutivement.

Ces malheureux joueurs, dont le célèbre Napoléon Lajoie, est du nombre, ont vaincu les Détroit par 7 à 1.

C'est la première partie que les Phillies gagnent dans l'ouest cette année.

LES COURSES A LA NAGE AU M.S.C.

UN EVENEMENT IMPORTANT POUR SAMEDI

Les concours de natation qui auront lieu samedi à l'île Ste-Hélène, sous la direction du Montreal Swimming Club seront les plus importants que nous aurons encore eus à Montréal depuis longtemps.

Les inscriptions sont nombreuses et les plus forts nageurs du pays y prendront part.

Jusqu'à présent le secrétaire du M.S.C. a reçu les suivantes: Geo. Vernot, R. McNamee, A. McNamee, C. Foran, W. Foran, John Kerty, A. Avery, H. Brafstein, A. Norkett et plusieurs autres.

LES REGATES

LA FETE NAUTIQUE DU CHAMPETRE RECOLLET A MONTREAL NORD.

La fête nautique organisée par le populaire Club Champêtre Récollet, à Montréal-Nord, dimanche dernier, a été un succès. De nombreux concurrents ont pris part aux divers concours avec le résultat suivant:

1. Course en chaloupes, un rameur, pour les membres du C.C.R. — 1er prix, chemise et col, offert par MM. Leblanc et Girard, gagné par M. Emile Labelle ; 2ème prix, col offert par M. Jos. Lamarche, gagné par M. F. X. Vincent.

2. Course de yachts de 2½ forces, pour membres du C.C.R. — 1er prix, raquette de tennis, offerte par M. J. C. Parent, gagnée par M. Emile Labelle ; 2ème prix, chapeau, offert par M. Emile Labelle, gagné par M. Ernest Labelle.

3. Course ouverte, de yachts pour membres du C.C.R. — 1er prix, horloge, offerte par M. Adolphe Lemay, gagnée par M. Avila Riopel ; 2ème prix, pot à tabac, offert par M. Adolphe Lemay, gagné par M. J. A. Bleau. 3ème prix, col offert par M. E. H. Lanthier, gagné par M. A. L'Archevêque.

4. Course de yachts de deux cylindres, pour membres du C.P.R. — 1er prix, boîte de cigares, offerte par M. A. P. Loslier, gagnée par M. Didier Fortin ; 2ème prix, boutons de manchettes, offerts par M. Joseph Landriault, gagnés par M. A. L'Archevêque.

5. Concours du mât horizontal graissé — 1er prix, pièce de $2.50 en or, offert par M. Jean Décarie, gagné par M. Antonio Dagenais ; 2ème prix, rasoir de sûreté, offert par M. E. N. Vincent, gagné par M. J. Omer Decelles.

6. Prix de consolation offert par M. Joseph Landriault, boîte de chocolat, tiré au sort parmi les concurrents malheureux, gagné par M. Hughes Lussier.

BASEBALL

LIGUE INTERNATIONALE

Parties d'hier

Montréal 8, Newark 3.
Montréal 7, Newark 0.
Toronto 6, Baltimore 4.
Baltimore 12, Toronto 5.
Buffalo 2, Richmond 1.
Richmond 5, Buffalo 2.
Providence 3, Rochester 2.
Rochester 2, Providence 1.

Position des Clubs

	G.	P.	P.C.
Buffalo	56	44	560
Providence	54	44	551
Montréal	51	44	537
Baltimore	52	48	520
Toronto	48	47	505
Richmond	46	49	484
Rochester	39	54	419
Newark	40	45	417

Parties d'aujourd'hui

Montréal à Newark.
Rochester à Providence.
Buffalo à Richmond.
Toronto à Baltimore.

LIGUE NATIONALE

Parties d'hier

St-Louis 3, New York 0.
New York 8, St-Louis 4.
Brooklyn 6, Chicago 0.
Philadelphie 1, Cincinnati 0.
Cincinnati 8, Philadelphie 7.
Pittsburg à Boston (pluie).

Position des Clubs

	G.	P.	P.C.
Brooklyn	60	35	632
Boston	55	38	591
Philadelphie	56	41	577
New York	50	46	521
Chicago	46	55	455
St-Louis	46	59	438
Pittsburg	41	53	436
Cincinnati	39	66	371

Parties d'aujourd'hui

St-Louis à New York.
Chicago à Brooklyn.
Pittsburg à Boston.
Cincinnati à Philadelphie.

LIGUE AMERICAINE

Parties d'hier

Boston 3, Chicago 1.
Cleveland 5, New York 3.
Philadelphie 7, Détroit 1.
St-Louis 4, Washington 1.

Position des Clubs

	G.	P.	P.C.
Boston	60	44	577
Chicago	61	46	570
Cleveland	59	45	567
New York	55	49	529
Détroit	57	51	528
St-Louis	56	51	523
Washington	51	53	490
Philadelphie	20	80	200

Parties d'aujourd'hui

New York à Cleveland.
Boston à Chicago.
Philadelphie à Détroit.
Washington à St-Louis.

TABAC **STAG** A CHIQUER

"Continuellement bon"

Plus pour Votre Argent

L'argent n'a jamais été capable d'acheter autant d'automobiles. Vous n'avez jamais été à même d'obtenir tant pour si peu. Cette nouvelle Overland a un moteur géant développant 31½ chevaux-vapeur. Il consume un gallon de gazoline par 20 ou 25 milles! Il est d'une efficacité réelle en PLUS d'une économie réelle. Complète le tout compris $890 seulement. Commandez la vôtre aujourd'hui.

WILLYS-OVERLAND LIMITED,
5, Avenue du Parc. Succursale de Montréal. Téléphone Est 5212.
WILLYS-OVERLAND LIMITED
Bureau Principal et Usines, Toronto Ouest, Canada.

Guaranty Plan — Paiements faciles accordés

Overland

Nouvelle Série
Modèle 75 B

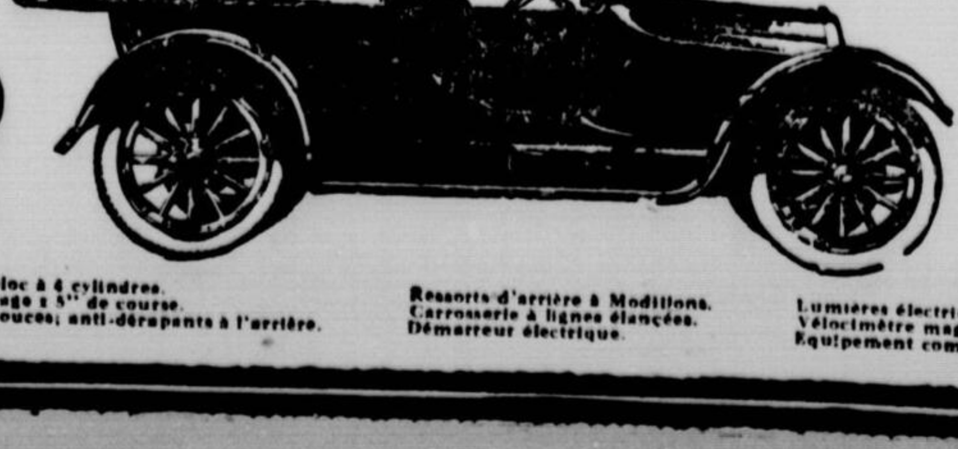

$890
Voiture de Tourisme à 5 Places.
ROUTIERE $870
f.o.b. Toronto, Ont.

31½ Chevaux-Vapeur

Moteur en bloc à 4 cylindres. 3 3-8" d'alésage x 5" de course. Pneus de 4 pouces; anti-dérapants à l'arrière.

Ressorts d'arrière à Modillons. Carrosserie à lignes élancées. Démarreur électrique.

Lumières électriques. Vélocimètre magnétique. Equipement complet.

ELAN DES AFFAIRES A MONTREAL

PRODIGIEUX ELAN DE NOS INDUSTRIES

L'activité est à son maximum dans les usines et les manufactures canadiennes.--Développement de l'industrie textile.--Un bel avenir pour nos fabriques de papier et de pulpe.--Les recettes des douanes et des chemins de fer et les compensations des banques augmentent toujours.

LA RECOLTE DE GRAIN VAUDRA CELLE DE L'ANNEE DERNIERE

Arrêtée au coin d'une rue une femme âgée pleurait à chaudes larmes. Un passant apitoyé s'enquit de la cause de sa douleur. "Je pleure, lui répondit-elle, en pensant à tous les malheurs qui pourront s'abattre sur les enfants de ma petite-fille dont le mariage aura lieu bientôt."

Il existe au milieu de nous des gens aussi pessimistes que cette pauvre grand'mère. Ils voient tout en noir. Notre situation est bonne, l'ouvrage est abondant, l'industrie, le commerce, l'agriculture sont prospères, c'est vrai, disent-ils ; mais attendez la fin de la guerre ! Alors nous aurons une terrible crise économique : les portes des manufactures et des usines se fermeront, faute de commandes ; le commerce sera dans le marasme ; il y aura tant d'ouvriers sans travail que les salaires seront énormément réduits.. Et puis une autre guerre, plus épouvantable encore que celle d'aujourd'hui, éclatera...

Et ils gémissent sans songer à rien faire pour éviter les calamités qu'ils nous prédisent.

Mais leurs prophéties ne se réaliseront pas. Au Canada come ailleurs on saura s'adapter à la situation comme on l'a fait dès le lendemain de la déclaration de la guerre. Puisqu'on a su créer de nouvelles industries on saura, s'il le faut, transformer rapidement celles dont le besoin ne se fera plus sentir. La reconstruction des villes et des villages ravagés pendant le conflit sera pour le Canada une excellente occasion de développer son industrie forestière. La France, la Belgique, l'Angleterre, la Russie, l'Italie achèteront une foule de produits de notre sol et de nos industries. Dans les villes que l'on reconstruira s'ouvriront des magasins qu'il faudra approvisionner; les cultivateurs et les éleveurs nous demanderont des instruments agricoles et des bestiaux...

Bref, quand on cessera de se battre, si nous ne fabriquons plus de munitions de nouveaux champs d'activité seront ouverts à notre population ouvrière. Le Canada a déjà prospéré sans fabriques d'obus et de matériel de guerre.

NOTRE ACTIVITE INDUSTRIELLE

Mais si la paix approche il n'est pas encore question de fermer ces dernières, car les Alliés continuent de nous envoyer des commandes considérables de projectiles, de wagons, etc. L'ouvrage abonde donc toujours dans les aciéries où, à part les articles de guerre, on fabrique pour l'exportation de grandes quantités de clous et de vis, de boulons et de fil de fer. Ainsi un établissement de Toronto a reçu de Singapour une forte commande de clous.

Avant la guerre l'Allemagne exportait ses clous et maints autres articles de ferronnerie dans presque toutes les parties du monde. Sa concurrence n'est plus à craindre maintenant et elle ne le sera pas de sitôt.

On évalue la production de l'acier en Canada, pour l'année courante, à 1,350,000 tonnes dont la majeure partie servira à la fabrication des obus. Le "record" de ce genre de production, qui date de 1913 — 1,168,000 tonnes — est donc de 182,000 tonnes au-dessous de celui de 1916. En 1914 nos aciéries ont produit 814,000 tonnes d'acier et en 1915, 975,000 tonnes. Il faut ajouter que nous importons une grande quantité d'acier des Etats-Unis.

Depuis la guerre les fabricants d'instruments aratoires ont augmenté de cinquante pour cent leurs exportations en Angleterre. En outre ils ont eu des commandes importantes de France et de Russie et la valeur de leurs marchandises expédiées en Australie a doublé.

Pendant l'année terminée à la fin de mars dernier nos exportations de machines agricoles se sont élevées à $3,999,734 contre $3,726,347 pour l'exercice précédent. Et elles auraient été beaucoup plus considérables encore si certaines matières premières et la main - d'oeuvre n'étaient pas aussi rares.

La "Canadian Steel Foundries", filiale de la "Canadian Car and Foundry Company", a pour $4,281,000 de commandes, dont $3,202,000 de munitions de guerre.

Dans toutes les usines de la "Dominion Steel Corporation" l'activité est à son maximum, en dépit de la rareté de la main-d'oeuvre et dans celles de la "Nova Scotia Steel" le chiffre des affaires a quadruplé.

Un écrivain financier de grande réputation dit dans un article publié par le "MacLean's Magazine" de juillet dernier que la production de nos usines, cette année, vaudra deux milliards de dollars.

DEVELOPPEMENT DE L'INDUSTRIE TEXTILE

Le manque de marchandises anglaises et l'élimination de la concurrence allemande ont amené le développement de l'industrie textile canadienne. Dans les filatures on augmente dans de grandes proportions la production des vêtements de dessous, des bas et des chaussettes et d'autres articles en cachemire, en laine, en coton, en soie, soie artificielle et en fil. Les bas et les chaussettes en coton et en fil venaient d'Allemagne en grandes quantités et ceux en cachemire nous étaient envoyés d'Angleterre; quant aux marchandises en soie nous nous les procurions aux Etats-Unis et en Allemagne. Plusieurs filatures canadiennes ont entrepris la fabrication de ces articles et, vu l'excellente qualité de leurs produits, il n'y a aucune raison pour qu'elles ne la continuent pas après la guerre. A Saint-Thomas (Ont.) la "Monarch Knitting Co." va faire construire une fabrique de bas dans laquelle deux cents personnes seront employées.

Le seul desideratum, dans cette industrie comme dans presque toutes les autres, est la rareté de la main-d'oeuvre. On a d'énormes commandes, y compris celles de vêtements et de couvertures pour les Alliés, mais bien des métiers restent au repos.

BEL AVENIR DE NOS FABRIQUES DE PAPIER

Une autre industrie canadienne des plus prospères est la fabrication du papier à journal. D'après les statistiques qui ont été fournies, la semaine dernière, à l'enquête tenue à New-York sur la situation de cette industrie, la production des fabriques de papier canadiennes s'est élevée à 45,790 tonnes en juin dernier contre 35,169 tonnes en juin 1915 et l'exportation a été de 47,847 tonnes contre 37,062 tonnes, soit, dans les deux cas, une augmentation d'environ 30 pour cent.

La production ayant été de 263,456 tonnes pendant le premier semestre de l'année courante on peut évaluer celle de l'année entière à environ 526,000 tonnes, soit près de 100,000 tonnes de plus qu'en 1915.

Pendant les mois d'avril, mai et juin derniers, nos exportations de papier se sont élevées à la somme de $4,624,632, soit environ un million de dollars de plus que pendant le trimestre correspondant de 1915.

Actuellement, selon le président de l'"International Paper Co." des Etats-Unis, les conditions sont défavorables aux fabricants de papier de la république voisine, et si elles ne s'améliorent pas "toutes les fabriques de papier à journal seront transportées au Canada." Déjà ladite compagnie a décidé d'établir une fabrique à Batiscan (P.Q.). Les fabricants américains trouvent au Canada la houille blanche qui leur fait défaut et la pulpe.

Et voilà encore une industrie dont le développement, s'il est dû à la guerre, ne cessera pas avec celle-ci.

DES CHIFFRES ELOQUENTS

L'augmentation des recettes des douanes du Canada a été, en juillet, d'environ 50 pour cent. Pendant les quatre mois terminés le 31 du mois dernier le revenu s'est élevé à $46,513,299, soit 18 millions de dollars de plus que pour la période correspondante de 1915.

Les compensations des banques, à Montréal, pendant la semaine dernière, ont été de $79,849,750 contre $44,949,322 pour la semaine correspondante de 1915, soit une augmentation de $34,900,322 ou de 77.6 pour cent. A Winnipeg l'augmentation s'est élevée à près de 26 millions de dollars.

Les compensations des sept premiers mois de 1916, à Montréal, ont atteint le chiffre de 2,015 millions de dollars contre 1,361 millions pour la même période de 1915, ce qui représente un gain de 129 pour cent.

Celles de tout le Canada, pour les sept mois, ont été d'environ cinq milliards et demi de dollars, soit une augmentation de 40 pour cent.

La grande activité qui règne dans nos industries et notre commerce est bien indiquée par ces chiffres éloquents, ainsi que par les recettes de nos trois chemins de fer transcontinentaux qui accusent une augmentation de 41.5 pour cent, pour les sept premiers mois de l'année courante, sur celles de la même période de 1915.

En juillet les recettes brutes du Pacifique Canadien ont été de $11,795,000, soit une augmentation de $4,348,000 sur celles de juillet 1915.

Celles du Grand Tronc se sont élevées à $5,326,891, soit une augmentation de $819,945.

Et celles du Canadien-Nord à $3,834,200, soit une augmentation de $1,872,500 ou de 95.5 pour cent.

En octobre 1915, alors que tous les wagons à marchandises disponibles étaient employés au transport du grain de l'Ouest, les recettes brutes totales des trois réseaux de chemins de fer avaient atteint le chiffre de $21,656,191, soit $700,100 seulement de plus que le mois dernier.

UNE PERSPECTIVE INTERESSANTE

La perspective la plus intéressante que nous ayons à envisager pour le moment est celle de la prochaine récolte du blé, car que la guerre finisse demain ou qu'elle se prolonge durant des mois encore, nos céréales sont pour ainsi dire vendues d'avance:

> "Faudra toujours du pain,
> "On n'se pass'ra pas d'boulanger",

comme dit la vieille chanson.

Or, cette perspective est des plus brillantes. Selon sir Donald Mann qui vient de faire un voyage dans les provinces de l'ouest, "s'il est à peu près impossible d'avoir une récolte supérieure à celle de l'année dernière, celle de 1916 ne sera certainement pas inférieure à la précédente."

De fait la récolte prochaine promet plus que celle de 1915 à pareille époque. Une vaste superficie de terrain vierge a été emblavée et son rendement compensera la différence de 11 pour cent en moins que l'on a constatée dans le nombre d'arpents consacrés, cette année, à la culture du blé dans l'Ouest.

La récolte du foin sera aussi véritablement phénoménale. En tenant compte de la vente de tous les produits de la ferme, on évalue à un milliard de dollars la somme que les cultivateurs auront à se partager.

On s'attend aussi à une augmentation d'environ 4 millions de dollars dans la production de nos pêcheries comparativement à celle de 1915.

La production des mines, s'il faut en croire des experts, sera de 175 millions de dollars contre 138 millions et demi l'année dernière.

Et en ajoutant celle des forêts, de la fourrure et des manufactures nous recevrons, en 1916, selon les calculs d'un rédacteur du "Printer and Publisher", trois milliards et quart de dollars de nos clients.

En attendant les bulletins hebdomadaires de Dun et de Bradstreet continuent de signaler l'amélioration constante de notre situation économique, le développement de notre commerce et la diminution des faillites. En juillet dernier ces dernières, au nombre de 113, représentaient un passif global de $2,515,098 contre 210 et un passif de $3,265,802 pour le même mois de l'année dernière.

Amenez-les face à face PAR LE TELEPHONE. Les LIGNES A LONGUE DISTANCE respirent l'optimisme et réjouissent.

FONDEE EN 1874
La Compagnie D. Hatton
Les plus forts distributeurs de POISSON de toutes sortes du Dominion
Experts dans le commerce d'huitres ouvertes et en coquille.

Main 3128.
STANLEY & CO.
Marchands de Poisson en gros
178 RUE McGILL. MONTREAL.

Téléphone Bell Up. 4512
Téléphone Bell Up. 4513
Téléphone Bell Up. 825
LE MARCHE AU POISSON DE O'CONNOR
Poissons, volailles et oeufs.
1, 2 et 3 MARCHE ST-ANTOINE. MONTREAL.

POISSON et HUITRES
Donnez vos commandes par téléphone à
H. A. Letourneau
marchand de poisson gros et détail.
Main 2114-1126. MARCHE CENTRAL

POISSON
T. Pegnem,
Marchand de poisson, gros et détail.
22 Square Chaboillez, Montréal.

La Compagnie d'Assurance—Vie
"SUN LIFE OF CANADA"
Siège Social: MONTREAL.

Dessins en tous genres pour construction en béton armé de haute qualité.
A. Hugo Cederberg
Ingénieur Civil
Acier renforcé, lattes métalliques, treillis.
403, NOUVEL EDIFICE BIRKS Montréal, Canada.
Téléphone Uptown 7322

PHOTOGRAVURES
SANS PAREILLES
Pour tous les genres d'impressions.
THE STANDARD PHOTO ENGRAVING CO., LIMITED.
Téléph. Main 7350. Edifice Desbarats

PURITY FLOUR
WESTERN CANADA FLOUR MILLS COMPANY — Purity

Phone Est 3705.
PEERLESS LIGHTING
LIMITED
entrepreneurs-électriciens manufacturiers et importateurs.
Bureaux et magasins:
319 BOULEVARD ST-LAURENT.

Tél. Westmount 609-610
Tel. privé Westmount 1587
Entrepôt de Charbon et Foin, Vict. 1577
W. LAMARRE & CIE.,
Foin, Grain, Etc. Bois et Charbon
630 AVE ATWATER. MONTREAL.

Téléphones—Est 51 et 301.
Dechaux Bros
NETTOYEURS TEINTURIERS
197, RUE STE-CATHERINE EST et 661, MONTCALM, MONTREAL.

VOULEZ-VOUS VOYAGER Gratuitement?
Achetez de la
Maison Filiatrault
marchands de Nouveautés et Importateurs de
TAPIS ET PRELARTS
629-633 BLVD. ST-LAURENT.

H. H. Symmes & Brother
Planchers en Mastique-Asphalte.
Destinés à un usage constant et facile pour les gares de voyageurs, ateliers de réparations et de machines, entrepôts de trèfle et bâtiments divers, trottoirs, ponts, passages, souterrains, tables frigorifiques, toiture à papier et à toiture.
104, Edifice du Board of Trade.
Téléphone Main 2581. MONTREAL.

Téléph. Uptown 855.
The J. R. Gaunt & Son,
Canada, Company, Limited
Fournisseurs de l'Armée et de la Marine.
Manufacturiers d'Insignes, de Boutons et équipements militaires.
63-65 Côte du Beaver Hall, Montréal.

CONSUMERS CORDAGE Co. LIMITED
CORDAGES EN MANILLE, SISAL, CHANVRE, FICELLES MINCES, FICELLES D'ENGERBAGE.
283, RUE ST-PATRICK
Téléphone Victoria 600 MONTREAL.

BRYANT, DUNN & CO
rue St-François-Xavier, Nos. 84-88.
Se spécialise dans les "Petits Achats" sur les marchés de New-York, Chicago et Montréal.
La maison s'intéresse particulièrement à la clientèle de langue française.

POST & FLAGG
Membres de la Bourse de New York
Bourse du Coton
"Board of Trade" de Chicago
101 rue St-François-Xavier

Duncan Robertson
AGENT DE CHANGE
A Transféré ses Bureaux au No 119 rue Lagauchetière Ouest.
Téléphone Main 1236

G. M. GEST
LIMITEE.
Ingénieurs contractants des conduites souterraines.
BUREAU PRINCIPAL
EDIFICE POWER, MONTREAL
Vancouver Main 6595. Winnipeg

Achats et ventes de débentures municipales et scolaires et de bons de gouvernements et de chemins de fer.
Prêts sur hypothèques.
ACHILLE BERGEVIN
Courtier et agent financier.
402 Edifice Versailles.
90 ST-JACQUES. MONTREAL.
Phone M. 5170.

GEORGE RABINOVITCH
BANQUIER
532 BLVD. ST-LAURENT
COIN RUE ONTARIO
MONTREAL.

Téléph. Main 3113
D. W. Ogilvie & Co. Inc.
Agents d'Immeubles
11 RUE SAINT-SACREMENT. MONTREAL.

W. R. CUTHBERT & Co.
Fondeurs et Finisseurs en cuivre Babbitt, Soudure, Plomberie.
Nous achetons les vieux métaux
41 rue Duke. Main 881-4932.

LANTIC
"Le Sucre pour tout usage".

H. Riendeau & Fils
Fournisseurs de
Tabliers, Nappes, Serviettes, Napkins
17 rue Shephard
Tél. Lasalle 257. Montréal.

The CITY ICE Co.
Limited
299, RUE ST-JACQUES.
Téléph. Main 5692
Succursale du quartier Nord
806, AVENUE COLONIAL.
Téléph. St-Louis 843.
Succursale du quartier de l'Est
1048, RUE LAFONTAINE.
Téléph. Est 979.
Glace pure et claire.

New-York Steam Laundry
A. Mireau, Prop. 10, rue Ontario O.
Phones Est 1372-4359

Qualité d'abord
The Crown Laundry Co.,
La Buanderie la plus moderne sur le continent américain.
4220 Ste-Catherine, Westmount.
Téléphone Westmount 1059.

The Rochon Express Co.,
LIMITED.
221, Avenue de l'Hôtel-de-Ville.
Est 3412-3267
OUVERT JOUR ET NUIT.
Camionnage en général et particulièrement déménagement de Pianos, Coffres-forts et machineries.

McCUAIG BROS. & Co.
(Membres de la Bourse de Montréal)
Valeurs cotées aux bourses de New York et Montréal achetées sur marge ou pour placement.
Tous les détails concernant
Dominion Steel, Canadian Locomotive, General Electric, Nova Scotia Steel.
17, rue Saint-Sacrement, Montréal.
Téléphone Main 8170.

ANGLINS
LIMITED
CONSTRUCTEURS DU
COLLEGE LOYOLA

Le plus bel ouvrage à la main. Articles des clients assurés contre le feu jusqu'à concurrence de $2,500.00.
MARINE LAUNDRY
144-146 rue St-Urbain.
Ballou & Hughes, Propriétaires.
Téléphone Main 1093.

GRAND UNION HOTEL
348 Rue NOTRE-DAME OUEST
Téléphone Main 6140.
Hôtel donnant tout le confort.
Excellente cuisine et bon service.

The Cook Construction Company, Limited
Entrepreneurs
BUREAU PRINCIPAL:
Montréal, Qué.
SUCCURSALES:
Halifax, N.-E.
St-Paul, Minn. E. U. A.

A VENDRE
100 Asbestos Corporation Com
100 Asbestos Corporation Pfd.
100 Atlantic Sugar Com.
100 Atlantic Sugar Pfd.
23 North American Magnesite
100 Ottawa Power.
50 Northern Crown Bank.
25 Home Bank.
Manning & Company
LIMITED
Bureau principal:
Montréal. 14 RUE ST-JEAN
Téléphone Main 8506-8507

Le Célèbre Poêle 'Chapleau'
Un modèle d'élégance et de perfection
N'a pas d'égal sur le Marché
De fabrication essentiellement canadienne
En vente par tous les bons marchands de poêles
Canada Stove & Furniture Co. Limited
Seuls fabricants
Entrepôt: 104 Delorimier, Montréal.
Ville St-Laurent, Qué.

Messieurs du Clergé
Encouragez la fabrication canadienne.
Bronzes d'églises.
Piédestaux en cuivre verni.
Ligne spéciale de candélabres patents, $15.00 la paire.
Toutes sortes d'ouvrages artistiques en cuivre ou bronze.
Réparations générales. — Dorure, Argenture et placages spéciaux.
LYMBURNER, Limited
Coin Berri et Des Commissaires, Montréal.

Métaux et Chiffons
I. ZURIFF
Paye les prix les plus hauts pour vieux cuivres, jaune et rouge, vieux fer, caoutchouc, chiffon et bouteilles.
708 CRAIG EST Télép. E. 6541
872 PLESSIS. Montréal.

Matthews-Blackwell Limited
Conserves de Porc et de Boeuf.
POINTE ST-CHARLES MONTREAL.
Etablie en 1852.

ETABLIE EN 1849
L'Agence Mercantile Bradstreets
BUREAUX DANS TOUT LE MONDE ENTIER.
BUREAUX AU CANADA
CALGARY, Alta. EDMONTON, Alta.
HALIFAX, N. E. LONDON, ONT.
OTTAWA, Ont. ST-JEAN, N. B.
VICTORIA, C. A. VANCOUVER, C. A.
TORONTO, Ont. HAMILTON, Ont.
QUEBEC, P. Q. MONTREAL, P. Q.
WINNIPEG, Man.
Réputation acquise par de longues années de travail intense, consciencieux et efficace.
JOHN A. FULTON
SURINTENDANT. MONTREAL.

H. Mathieu & Cie
Manufacturiers de
PORTES, CHASSIS, MOULURES, TOURNAGES, ESCALIERS
MARCHANDS DE BOIS PREPARE ET BRUT.
14 RUE CLARKE
Tél. Main 746 et 4331.

JOHN QUINLAN & Co
Entrepreneurs généraux et Constructeurs
4414 Rue STE-CATHERINE OUEST
Téléphone Westmount 1712

Tél. Main 1812
H. J. Borrie
BORRIE MONTREAL
Système à feuilles mobiles.
Fabricant de livres blancs
Imprimeur, régleur, relieur et estampeur
91 RUE LAGAUCHETIERE OUEST
Vis-à-vis la rue Côté. Montréal.

The THOS. DAVIDSON Mfg. Co., Limited
MANUFACTURIERS
Boîtes en fer-blanc unies ou lithographiées en tous genres. Enseignes émaillées et lithographies. Demandez nos prix.
BOITE POSTALE 700 MONTREAL

E. J. Gunn, Prés. F. J. Duckett, V.P.
Phone Uptown 6231.
GUNN ELECTRIC Co., Limited
Entrepreneurs électriciens
Angle rues Dorchester et Université.
Toutes sortes de fournitures électriques. Commandes exécutées promptement.

F. B. McCurdy & Co.
Agents financiers.
Fil direct pour New York
Membres de la Bourse de Montréal
Edifice Yorkshire, Montréal.

Quinian & Robertson
LIMITED
Entrepreneurs généraux.
MONTREAL.

H. BEAUREGARD
Entrepreneur Général de Construction,
78, rue ST-JACQUES, Montréal.
Téléphone Main 735.

The Atlas Construction Company Limited
Contracteurs et Ingénieurs consultants
37 RUE BELMONT - MONTREAL.

The FOSS & HILL MACHINERY Co.
305, RUE ST-JACQUES. Montréal, Qué.
MALAXEURS DE BETON
de toute grandeur, neufs et d'occasion en magasin pour livraison immédiate. (Catalogue français au sujet des Malaxeurs).

Résid Est 2384. Est 1118
JOS. LAURIER,
877-79-81 Ontario Est, Montréal.
Spécialités:
Ingénieur sanitaire et expert en chauffage, ventilation, etc., couvertures en métaux.

Tél. St-Louis 787 Tél. St-Louis 2459
WILSON COAL CO.
L. H. OUIMET, Gérant.
Bureau et Entrepôts
157 Ave. Van Horne. MONTREAL.
Distributeurs pour charbon D. L. & W. Scranton. Distributeurs pour M. L. H. & Power Coke. Notre devise est charbon Net. Entière Mesure. Courtoisie et attention de la part des employés.

Pour système de chauffage à l'eau chaude et chauffage d'eau domestique, achetez le célèbre
"RECHAUD PRESTO"
Pour Catalogue, écrivez:
Harris Heating & Engineering Company Limited. 120 Sanguinet. Montréal.

Etablie en 1882.
LA Compagnie de Papier Rolland
MONTREAL, P. Q. LIMITEE.
Fabricants de papiers fins pour écriture, livres blancs, etc.
MOULINS: ST-JEROME et MONT-ROLLAND, P. Q.

J. D. CAMIRAND LIMITED
MANUFACTURIERS ET IMPORTATEURS
Horlogerie, argenterie, bijouterie, bronzes, appareils électriques fixes et mobiles. Articles de fantaisie.
141-149-157 RUE ST-PAUL OUEST.
TELEPH. MAIN 673.
MONTREAL.

DEMANDEZ LA FARINE
OGILVIE — OGILVIE'S ROYAL HOUSEHOLD
En vente chez tous les Epiciers.

A. HARRY WOLFE
manufacturier de vêtements en général, d'uniformes militaires et de marine, képis, accoutrements et insignes
Manufacturier pour le gouvernement canadien.
EDIFICE UNITY. MONTREAL. TELEPH. 6757.

The BELGO CANADIAN PULP & PAPER
COMPANY LIMITED.
SHAWINIGAN FALLS, P. Q.
Pâte de bois (pulp)
Pâte au bisulphite (sulphite pulp)
Papier à Journal.
Bois de Sciage.

Soyez Propriétaire de votre Maison
Nous vous construirons une maison munie de tous les perfectionnements, près des tramways, contre un petit dépôt au comptant et le reliquat avec facilités de paiement. Venez nous voir à la
"THE K. & R. REALTIES LIMITED"
Chambre 42, 207 rue St-Jacques Montréal.
Téléphone Main 7280.

Notre numéro de téléphone n'est pas encore dans le livre. Prenez-le en note.
TELEPHONE LASALLE 1010
CANADIAN HAND LAUNDRY LIMITED
Spécialité: Travail à la main.
5, rue Harmony.

BELL TEL. ST-LOUIS, 992.
The Queen's Jubilee Laundry
Crevier Frères, propriétaires
53-55-57-59 Avenue Laurier Ouest, coin St-Urbain.

Lavage humide par
THE NEW METHOD WASHING Co.
D. D. FREDETTE, gérant.
2655 CHRISTOPHE-COLOMB
Tél. St-Louis 6825
Nos voitures vont chercher et retournent votre lavage partout entre les Avenues du Parc et Delorimier et jusqu'à la rue Lagauchetière, et au Nord, jusqu'à la 33ème Avenue, Villeraie

J. R. Walker & Co.
Entrepôt de guenilles
35 rue des Communes
Tél. M. 1558-1559
Entrepôt de papier de rebut
Angle des rues Wellington et Murray
Tél. Main 1555

Buanderie Canadienne Fondée en 1897
BUANDERIE ELDORADO
Travail à la main de première classe seulement.
F. J. Sicard, Prop. Tél. St-Louis 1536
1210, rue Saint-Denis.

Appartements St-Jacques
Incombustible
348 rue Saint-Denis, près Ontario.
Appartements à louer ainsi que chambre avec bain, pour une personne.
Garnis ou non-garnis.
Magnifique restaurant.
S'adresser au CONCIERGE

PETITES ANNONCES

TARIF

Des Petites Annonces Classifiées

— DE —

La Patrie

Invariablement payable d'avance

CLASSE A

Chambre à louer, Elèves demandés, Emploi demandé, Pension de table, Pension d'enfants, Pension d'été, Trouvé.

20 mots (ou moins) 10c et 1½c par mot additionnel pour chaque insertion. 6 insertions consécutives pour le prix de 4 payées ; 1 mois, 26 insertions, pour le prix de 16 payées.

CLASSE B

A vendre, à louer, Situations vacantes, Chambres demandées, Informations demandées, Personnel, Avis de responsabilité et toutes les Annonces pour rubriques mentionnées dans la classe A.

20 mots (ou moins) et 1c par mot additionnel pour chaque insertion. Six insertions consécutives pour le prix de 4 insertions payées avec privilège de 5 insertions à l'édition quotidienne et à 1 insertion à l'édition hebdomadaire.

CLASSE C

Naissances, Mariages, Décès, Services Anniversaires, Messes de Requiem, 50c pour la première insertion et 25c pour chaque insertion subséquente suivant formule.

AVIS SPECIAL

Le tarif ci-dessus est au comptant avec la commande. Quand ces sortes d'annonces ne sont pas payées d'avance, il faut faire de nombreuses entrées et le prix est en conséquence beaucoup plus élevé.

Nous n'entrons dans nos livres aucune annonce classifiée de moins de 5 lignes.

AGENTS DEMANDES

AGENTS SOLLICITEURS DEMANDES

On demande des agents solliciteurs pour la ville de Québec, personnes ayant de l'expérience préférées. S'ad. à 129 des Prairies, Qué. jno

MAISONS D'EDUCATIONS

CHAUFFEUR mécanicien, venez apprendre le métier chez les experts. La Compagnie Belge d'automobile vient de réouvrir son école, 283 Hôtel-de-Ville, coin Dorchester. 124-26

COLLEGE COMMERCIAL CENTRAL, 3 Ave des Pins Ouest, Montréal. Cours commercial, français et anglais, arithmétique, clavigraphie, sténographie anglaise et française (système Perrault). Cours jour et soir pendant les vacances. 123-209

COURS PRIVES : français, anglais, diction, mathématiques, éléments grecs et latins, sciences, etc. Cours le jour et le soir. S'ad. personnellement ou par lettre à Edmond LaRoche, "Appartement Salaberry", coin Sherbrooke et St-Denis. 121-26

EASTERN BUSINESS COLLEGE, 152 St-Denis près Ste-Catherine. Conversation anglaise, commerce, sténographie, télégraphie, jour et soir. Cours strictement individuels. Tél. Est 2992. 140-26

INSTITUT STENOGRAPHIQUE DE FRANCE AU CANADA. Mlle Irène Joly, directrice, professeur délégué de l'Institut Sténographique de France. Membre officiel du Comité de Jonction, professeur au Monument National, ex-professeur du Montreal Business College. Sténographie française et anglaise, dactylographie, correspondance commerciale, travail de bureau, tous genres. Termes modérés. Position assurée. 775 St-Denis. Tél. Est 9944. 35-mis-jno

INTERNATIONAL BUSINESS COLLEGE, 214 Ste-Catherine Ouest, fondé en 1895. Cours individuels du jour et du soir. L'anglais une spécialité. Prospectus sur demande. Tél. Main 309. Angus Caza, principal. 133-1an

STENOGRAPHIE française et anglaise (même système) enseignée soit par correspondance ou privément. 30 années d'expérience. Notre système a été adopté par toutes les institutions de la province. Nous avons formé 25 sténographes officiels. Après la guerre les affaires reprendront avec une très grande activité. Préparez-vous dès maintenant. Prospectus sur demande. Institut Sténographique Perrault, 3 avenue des Pins ouest, Montréal. 103-155

EMPLOIS DEMANDES

BON HOMME sans instruction demande emploi de gardien de nuit. Prendrait tout autre emploi. S'ad. après 5 hrs p.m. à 1975 Cartier ou au bureau de Placement de la PATRIE. 139-3

BOULANGER ayant 9 ans d'expérience et de bonnes références, demande position. S'ad. au Bureau de Placement de la PATRIE. 139-3

CHARRETIER — Homme de moyen âge, parlant les deux langues, demande position de driver ou charretier. S'ad. 133 rue Desery, Hoch. ou au Bureau de Placement de la PATRIE. 139-3

COMMIS épicier ayant 5 ans d'expérience, parlant anglais et français et pouvant fournir les meilleures références demande emploi. S'ad. 1289 Berri. 133-6

COMMIS — Jeune homme demande emploi de "checker" ou commis. S'ad. 564a rue Beaudry ou au Bureau de Placement de la PATRIE. 140-3

COMMIS épicier parlant les deux langues, ayant expérience et de bonnes références demande position. S'adresser 9 rue Bonsecours ou au Bureau de Placement de la PATRIE. 139-3

COMMIS — Jeune homme parlant les deux langues, ayant trois ans d'expérience dans la marchandise sèche, demande position. S'adresser 285 Maisonneuve ou au Bureau de Placement de la PATRIE. 140-3

CUISINIER bon pour les viandes et pâtisseries, sobre, âgé, ayant de très bons certificats, demande place à la ville ou campagne. S'adresser 2219 Boulevard Gouin, Bordeaux. 9212. 140-4

FEMME de journée demande ouvrage. S'ad. 686 rue Dorion ou au Bureau de Placement de la PATRIE. 138-3

FEMME de journée demande de l'ouvrage. S'adresser 142 rue Cadieux ou au Bureau de Placement de la PATRIE. 139-3

FEMME demande à faire ouvrage général dans un restaurant. S'ad. 36 rue Sanguinet ou au Bureau de Placement de la PATRIE. 138-3

FILLE demande à laver la vaisselle dans un restaurant. S'adresser 155 De Laroche ou au Bureau de Placement de la PATRIE. 140-3

FILLE de salle demande emploi, dans un restaurant, laverait la vaisselle. S'ad. 47 rue Sanguinet ou au Bureau de Placement de la PATRIE. 138-3

EMPLOIS DEMANDES

HOMME de moyen âge demande à faire ouvrage général. S'ad. 1414 Notre-Dame Ouest. 138-3

HOMME de moyen âge possédant de bonnes références, ayant déjà travaillé dans une institution, demande position. Prendrait emploi de jour ou de nuit. S'ad. au Bureau de Placement de la PATRIE. 137-6

MESSAGER, 14 ans, demande position. S'adresser 856 Lafontaine ou au Bureau de Placement de la PATRIE. 139-3

HOMME de 46 ans sobre et honnête, ancien propriétaire de fonderie, connaissant très bien la ligne, possédant plusieurs articles brevetés au Canada et aux Etats-Unis, aussi connaissant tous les corps de métiers dans la construction, capable de faire la comptabilité, demande emploi pour tous les après-midi et les soirs à un salaire modéré. Pour informations s'ad. à Casier 9207 La PATRIE. — 9207. 139-6

MESSAGERS — Jeunes garçons, demandent emploi. S'ad. au Bureau de Placement de la PATRIE. 140-3

JOURNALIERS demandent ouvrage. S'ad. au Bureau de Placement de la PATRIE. 140-3

MECANICIEN—Jeune homme ayant expérience comme mécanicien d'auto, demande position. S'ad. 32 rue Davidson, Hoch., ou au Bureau de Placement de la PATRIE. — 9209. 139-3

MENUISIER — Homme d'expérience demande position de menuisier. S'ad. 6 rue Israelite ou au Bureau de Placement de la PATRIE. 138-3

MESSAGER — Jeune garçon, 16 ans demande emploi de messager. S'adresser 126 Demontigny ou au Bureau de Placement de la PATRIE. 138-3

FEMMES, FILLES DEMANDEES

FAISEUSES de boîtes de carton demandées, opératrices d'expérience pour machines à étaver et à couvrir. Bons gages pour ouvrières compétentes et rapides. S'adresser 64 rue Queen. — 9210. 140-3

ON DEMANDE des filles comme tricoteuses sur machine à bas. S'ad. R. Newbolds, 32 rue St-Sulpice. — 9208. 138-3

ON DEMANDE une femme de journée. S'ad. 1042 Ave Laurier Ouest. — 6039. 140-1

ON DEMANDE une personne parfaitement bien recommandée pour tenir la maison de trois messieurs. Personne de 40 à 50 ans. Pour autres informations s'ad. au Bureau de Placement de la PATRIE. 140-3

ON DEMANDE des opératrices expérimentées pour machine motrice. Bon salaire. S'adresser département des tentes de Smart Woods Ltd. 300 rue Mullins. 135-6

OPERTRICES

Opératrices d'expérience demandées pour la confection des manteaux à doublure en mouton et "mackinaws", aussi quelques filles pour apprendre. Adressez-vous à T. Eaton Co. Limited, 132 Ste-Catherine Ouest, Edifice Jacob, 4ème étage. 6088. 140-1

On Demande

Des OPERATRICES POUR MOULIN A COTON

Bonnes ouvrières pour la carde, fileuses et tisseuses, trouveront un emploi permanent avec gages élevées. — Pas d'ouvrages de nuit. — Passages payés jusqu'à Montréal. Adressez à

DOMINION TEXTILE Co. LTD.

Succursale Hochelaga.
Succursale Ste-Anne.

131-2sem

HOMMES, GARÇONS DEMANDES

APPRENTIS BARBIERS DEMANDES — Hommes et dames demandés. Méthode moderne. Système Moler. Etabli depuis 22 ans. Quelques semaines suffisent. Outils donnés gratuitement avec le cours. Position assurée. Cours spécial du soir. S'adresser Moler's Barber College, 62 Blvd. St-Laurent, Montréal. 131-1an

APPRENTIS électriciens et apprentis finisseurs de cuivre demandés. S'ad. Cie Canada Electrique, 250 Beaver Hall. — 6090. 140-1

ASSISTANT pharmacien de 3 ou 4 ans d'expérience, parlant l'anglais et le français, avec références. S'ad. Pharmacie Nault, 225 Ste-Catherine Est. 140-1

BON MACHINISTE demandé pour ouvrage général. S'adresser 277 Notre-Dame, Trois-Rivières, Qué. 134-8

GARDIEN de nuit, possédant des certificats de chauffeur, demandé. S'adresser 222 Craig Ouest. 9213. 140-1

HOMMES DE MACHINES DEMANDES — Ouvriers pour travailler le jonc et le saule, les meilleurs gages, la plus belle manufacture au Canada. Imperial Rattan Co. Ltd., Stratford, Ont. — 6087. 140-3

HOMMES demandés pour charger et soigner les chevaux qui sont traversés en France. Accommodations de première classe pour les hommes. Salaire $20 pour aller et $1.00 par jour de travail durant le retour. Voyez M. Soulières, 376 Craig Ouest. — 6081. 138-3

LA T. EATON CO LIMITED demande des margeurs d'expérience, margeurs à la main ou pour presse "Cross Automatic". S'ad. au bureau des emplois, 12 Albert Street, Toronto. — 6047. 138-3

ON DEMANDE
DES
Moissonneurs et des Colons
POUR L'OUEST
Salaires de 40c à 50c de l'heure.
40 CRAIG EST
138-jno

HOMMES, GARÇONS DEMANDES

JEUNE HOMME

On demande un jeune homme connaissant la Sténographie anglaise et française et la Clavigraphie, pour agir comme secrétaire privé. S'adresser à J. N. A. Perrault, la PATRIE. j-n-o

MEUNIER — Second, capable moulin avec force hydraulique 150 H.P. Ouvrage permanent, donnez références et salaire demandé. McDonald et Robb, Valleyfield, Qué. — 6050. 136-6

ON A BESOIN

de 25 bons coupeurs de bois de corde, $1.75 la corde, passage payé aller et retour. S'adresser

40 Rue CRAIG EST.
134-jno

ON DEMANDE quelques soldats blessés revenus de la guerre. Pour informations écrire à Casier 9211, LA PATRIE. — 9211. 140-1

ON DEMANDE

DES OPERATEURS POUR MOULIN A COTON

Bons ouvriers pour la carde, fileurs, et tisseurs, trouveront un emploi permanent avec gages élevés. Pas d'ouvrage de nuit. Passages payés jusqu'à Montréal. Adressez à

DOMINION TEXTILE CO. LTD.

Succursale Hochelaga.
Succursale Ste-Anne.

131-2sem

ON DEMANDE des peintres immédiatement pour ouvrages dans constructions neuves. S'ad. coin Havrard et chemin St-Antoine au chantier Trudeau. 6-2

PROCUREZ-VOUS des emplois du gouvernement. Gros salaires. Des examens auront lieu bientôt à Montréal. Ecrivez pour recevoir le questionnaire échantillon gratuit. Franklin Institute, Dépt. 925 R., Rochester, N. Y. 118-43

VENDEURS—Ligne exclusive pour la cité, la ville ou la campagne. Bon salaire garanti. Ouvrage permanent pour toute l'année. Pas besoin d'expérience. Ecrivez Luke Brothers, Limited, Montréal. 140-6

50 HOMMES DEMANDES

Pour les munitions de 25c à 50c de l'heure et bonus. S'adresser

40 RUE CRAIG EST
134-jno

INSTITUTRICES DEMANDEES

INSTITUTRICE demandée — Une institutrice diplômée français et pouvant enseigner quelque peu l'anglais pour l'école du village, du Lac des Seize Iles, comté d'Argenteuil, P.Q. S'ad. L. P. Pinsonnault, sec.-trés., St-Jérôme, Comté de Terrebonne, P.Q. — 9205. 138-3

SERVANTES DEMANDEES

JEUNE FILLE demandée pour aider au ménage dans petite famille. S'ad. au Bureau de Placement de la PATRIE. 139-6

ON DEMANDE une jeune fille ou jeune garçon pour ouvrir la porte dans maison privée. S'ad. au Bureau de Placement de la PATRIE. 138-3

SERVANTE demandée immédiatement au No 709, rue St-Hubert. Devra savoir faire la cuisine. Petite famille, pas d'enfant. Situation avantageuse et bons gages. 98-jno

SERVANTE demandée immédiatement pour petite famille, salaire $15 par mois. Pas de lavage ni repassage. S'ad. au Bureau de Placement de la PATRIE. 139-6

SERVANTE—On demande une servante générale sachant bien faire la cuisine. Bons gages. S'adresser Tél. St-Louis 1721 ou au Bureau de Placement de la PATRIE. — 6034—140-1

SERVANTE—On demande une servante pour famille de quatre personnes. Pas d'enfants, bon salaire. S'adresser au Bureau de Placement de la PATRIE. 139-6

SERVANTE générale possédant de bonnes références demandée pour famille passant l'été à la ville. S'ad. au Bureau de Placement de la PATRIE. 139-6

SERVANTE générale demandée pour deux personnes. Pas d'enfant. Références exigées. Régulièrement ou trois jours par semaine. S'ad. 313 rue St-Hubert. Tel Est 5754.—9206. 139-3

AUTOMOBILES A LOUER

AUTOS ET LIMOUSINES à louer pour mariages, baptêmes, etc. Montreal Auto Livery Co. A. Goudron, propr. 144 Berri. Est 4353. 266-1an

A LOUER

HOTEL A LOUER

Magnifique hôtel situé au centre de la ville nouvellement construit et très moderne, comprenant 60 pièces bien éclairées, chauffage à eau chaude, système d'éclairage, d'alarme et nettoyage à l'électricité, lavabos dans chaque chambre, bain dans 26 d'icelles, plancher ciré, téléphone dans chaque chambre, ascenseur automatique à l'électricité. Pour tous renseignements s'ad. à Alex. Desmarteau, 60 Notre-Dame Est. 140-6

VOITURES A LOUER — Voitures doubles et simples pour baptême, mariage, funérailles. Jos. Lebeau. Est 1593, 488 rue Labrecque près Ontario, entre St-André et St-Timothée. 80—1an

25,000 PIEDS de plancher bon pour manufacture, garage ou voiturier, vendra à bonnes conditions ou louerait à bon locataire. J. B. A. Major, 338 Carrières. Tél. St-Louis 799. 140-6

OPERATRICES, COUTURIERES, LINGERES

Nous avons une position pour vous !

Jeunes filles ou femmes, nous avons d'excellentes positions à vous offrir avec de très hauts salaires; ces emplois sont permanents.

Nous vous placerons soit comme OPERATRICES-COUTURIERES-FINISSEUSES dans les robes, jupes, lingerie, chemises et pantalons d'hommes, costumes, etc., etc.

Suivez un bon conseil : Laissez-vous guider par le BUREAU DE PLACEMENT DE "LA PATRIE" qui vous placera

AVANTAGEUSEMENT — RAPIDEMENT — GRATUITEMENT.

MAISONS A LOUER

BOURBONNIERE 585, quatre pièces, ménage fait, $10, clef au No 631. Demers, propriétaire, 1120 Laurier Ouest. Tél. Rockland 2492. 140-6

LAFONTAINE, 627, Maisonneuve, 3 pièces, deuxième plancher, $8.00, fera ménage, clef chez l'épicier. Demers, prop., 1120 Laurier Ouest. Tél. Rockland 2492. 140-6

LOGEMENT de 5 appartements. Electricité et gaz chauffé par le propriétaire. Situé au centre de la ville, rue centrale. S'ad. 594 Amherst ou 561 Wolfe. 139-6

MAISON à louer dans n'importe quel quartier de la ville, très bon marché. S'ad. immédiatement au propriétaire, H. R. N. Viau, 80 St-Gabriel. Tél. Main 3761. 118-26

ST-HUBERT 2718, troisième plancher, huit pièces modernes, ménage fait $15, clef au deuxième. Demers, propriétaire, 1120 Laurier Ouest. Tél. Rockland 2492. 140-6

ST-HUBERT, près de la rue Cherrier. Plain-pied 8 chambres, fournaise, électricité et gaz. Garage ou sans garage. S'adresser 218 Bloomfield. Phone Rockland 1463. 139-6

A VENDRE

A VENDRE boutique de cordonnier avec machines. Vendra en bloc ou séparément. Bonne place d'affaires. Cause de maladie. 569 Gilford. 138-6

A VENDRE — Equipement complet de machine pour la confection des chaussures, très bonnes conditions. S'ad. Regent Knitting Mills, 1202 St-Laurent. 139-3

A VENDRE plusieurs échantillons de voyageurs de fixtures électriques, lampes Tungsten et nitrogène, éventail, fer, poêle, lampes portatives, etc. au prix de la manufacture. Main 3491. 70 Victoria Sq. 96-78

A VENDRE — Manufacture d'eaux gazeuses à St-Hyacinthe comprenant immeuble, matériel, bouteilles et accessoires. Cause, décès du gérant. S'ad. à la Cie d'Embouteillage Idéal, St-Hyacinthe. 90-m-j-s jno

A VENDRE—Un moulin à scie, 2½ milles de limites à bois, maisons, granges, magasin, voie d'évitement dans la cour à bois, 100 acres de terre. Pour informations s'ad. à John Fenderson & Co. Inc. Sayabec, Qué. 138-26

BALANCE des robes d'été direct de New York, valant $8, 10 et $12, pour cette vente $3.48. Cohen's Ltée. Ouvert le soir. 565 Ste-Catherine E. 3e porte de la rue Amherst. 140-3

BALANCE des costumes d'été Palm Beach, direct de New-York valeur de $8 à $15, $2.93. Cohen's Ltée. Ouvert le soir. 565 Ste-Catherine E. 3e porte de la rue Amherst. 140-3

COFFRE-FORT à vendre, dimensions 6 pieds hauteur, 4½ pieds largeur, 2 pieds 9 pouces profondeur. S'ad. 20 Notre-Dame Est. Ch. No 1. Tél. Main 5710. 140-4

COMMERCE A VENDRE — Propriété avec boulangerie et fonde de 600 pains par semaine. S'ad. 550 Drolet. 140-2

DEUX CHEVAUX tout attelés avec dompeuse, deux lorries, deux voitures à pierre, attelage double et simple, vendra tout d'un bloc ou séparément. S'ad. après 6 hrs. 478 De Lorimier. 140-6

ECHANTILLONS d'habits pour hommes, valeur de $12 à $25, lainage importé, pour $7.39 et $9.45. Cohen's Ltée. Ouvert le soir. 565 Ste-Catherine E. 3e porte de la rue Amherst. 140-3

EXPRESS d'été et chariot à pain, à vendre pour boucher ou épicier. S'ad. à J. B. A. Major, 338 Carrières. Tél. St-Louis 799. 140-6

GLACIERES pour épiciers, bouchers, appartement, cabinet pour crème, vitrine, glacière. Estimé donné pour amélioration et réparage. C. P. Fabien, 31 Ste-Cunégonde. Phone Victoria 1590. 134-26

GRAND STOCK de magasin à vendre à très bon marché. S'ad. au No 2601 rue Notre-Dame Ouest, St Henri. 140-1

LUNETTES et lorgnons vendus partout 25 pour $2.25, services gratuits d'un opticien. S'ad. 538 Parc Lafontaine. 115-26

Matériaux de Construction à Vendre

8,000 portes en Pin Rouge de la Colombie, colonnes, poteaux de galerie, moulures, plancher, lambrissage, "clapboards", bardeaux, etc.

PAUZE & GOHIER,
1822 Chemin Côte-des-Neiges, Montréal.
Salle d'échantillons, 8 Blvd. St-Laurent, Montréal.
Téléphone : Rockland 1025, 1265.
128-12

NOUS VENDRONS par encan public, sur les lieux, mercredi, le 2 août prochain, à 10 a.m., la maison de M. Arthur Deschamps, à St-Paul l'Ermite. Aussi meubles de ménage. François Forest et Cie., encanteurs. 131-32

POELES A CONDITIONS FACILES

POELES en fer malléable et en acier, complet. Un dollar comptant. Un dollar par semaine. Garantis. 156 rue Ste-Catherine Est. Téléphone Est 4776. 136-26

VETEMENTS de toute qualité pour Dames et Messieurs, vendus à crédit. Conditions $1.00 par semaine. J. Germaise, 631 Ste-Catherine Est. 333-1an

A VENDRE

200 ROBES de soie de toutes couleurs, échantillons de New-York, rég. de $10 à $15 pour $3.45. Cohen's Ltée. Ouvert le soir. 565 Ste-Catherine E. 3e porte de la rue Amherst. 140-3

300 ROBES de soie, couleurs assorties, soie anglaise, soie américaine, dernières importations de New-York. Rég. de $12 à $22, $7.39. Cohen's Limitée. Ouvert le soir. 565 Ste-Catherine E. 3e porte de la rue Amherst. 140-3

AUTOMOBILES A VENDRE

CIE BELGE D'AUTOMOBILES

Achetant, vendant, échangeant tout genre de machine, école de chauffeur. Locations, réparations satisfaction garantie sur tout rapport. 283 Hôtel-de-Ville, coin Dorchester. 124-jno

REPARAGES d'automobiles, mécaniciens experts, outillage moderne, bas prix. Northern Garage, coin Garnier et Parc Lafontaine. Tél. Saint-Louis 7075. 126-26

CHEVAUX, VOITURES, Etc.

EXPRESS, couverture d'express $5, boîte touring pour Ford, Concord et Gladstone boghei seconde main. Jos. Bonhomme Ltée, 290 Guy. 134-12

JOLI BOGHEI neuf, genre Standhope, 1 siège, coussin-ressorts, bandages caoutchouc, valeur $150 pour $110. Jos. Bonhomme Ltée, 290 Guy. 122-26

NEUFS express différentes grandeurs, lorrie simple, concord, boghei, Victoria de charretier, à grande réduction. Jos. Bonhomme Ltée, 290 Guy. 122-24

EPICERIES A VENDRE

EPICERIE A VENDRE. — Je suis obligé de vendre de suite car la personne qui en avait la charge est maintenant mariée et moi je ne puis laisser mon autre position. Je garantirai $15.00 par semaine de profit net. Vendra $250.00 d'ici mercredi. Loyer $12.00. No 1270a Hôtel-... 138-6

MEUBLES A VENDRE

AMEUBLEMENT, shop de barbier, 2 chaises hydrauliques, poteaux et lavabo. S'ad. 507 Drolet. 138-6

OCCASIONS D'AFFAIRES

A ST-CESAIRE, village, magasin général avec résidence attenante, magnifique propriété, jardin, arbres fruitiers, le tout à des conditions faciles. Le propriétaire se retirant d'affaires. S'adresser à M. Jos. Tétrault, marchand, propriétaire. 115-26

COMMERCE intéressant dans le centre de la ville, clientèle choisie, vendrait ou échangerait, chance exceptionnelle. G. E. Côté, 417 St-Hubert. Est 7579. 139-6

MAGASIN de tabac, cigares, etc., avec boutique de barbier, à vendre très bon marché. Bonne location. S'adresser 60 Notre-Dame Est, Chambre 1. Main 8770. 138-6

MAGASIN en parfait ordre, 653 Mt Royal, ancien local pharmacie Paquin, bon marché. Théo. St-Onge, 655 Mt Royal Est. St-Louis 4701. 140-jno

RESTAURANT à vendre, bonne place d'affaires, logis privé 5 appartements, aucune offre raisonnable refusée, cause départ. S'ad. 316 Jeanne d'Arc, Maisonneuve. 139-6

YACHTS, CHALOUPES, MOTEURS

SKIFFS et canots Peterboro, embarcations à fond plat, Verchères, à vente privée. Fraser Frères, 453 rue St-Jacques. 120-26

ASSURANCE

Nous assurons les propriétés, commerce, ménage, bris de glace, automobile, etc. Attention spéciale de demande par téléphone à Main 2538. T. A. Primeau, 30 St-Jacques ou soir St-Louis 6386. 128-26

CAMIONNAGE DE GLACE

Camionnage de glace par la Shinnick Ice and Cartage Co. Ltd. 2684 St-Laurent, St-Louis 3849 ; aussi entreposage pianos, coffres-forts, meubles, etc. 127-26

COLLECTIONS

BONIN, J. ARTHUR — Achat de comptes, échange, collection, bureau établi depuis 15 ans, 92 Notre-Dame Est, Main 1183. Soir St-Louis 1621. 300-1an

COLLECTION — Avez-vous des comptes que vous ne pouvez pas collecter? Adressez-vous à l'agence Provinciale, 91 Mont Royal Est. Tel. St-Louis 5510. 115-26

DORURE, ARGENTURE, NICKELAGE

ROYAL SILVER PLATE CO. — Dorure, argenture, nickelage, réparations d'argenteries, ornements d'églises, bronzes, cuivrerie. 57 St-Gabriel, Main 1287. 8-1an

COMBUSTIBLES

A VENDRE, 300 voyages de slabs de bois dur, longueur pour poêle $2.50. J. C. McDiarmid, angle des rues William et Guy. Tél. Main 452. 269-156

BOIS pour allumer, rognures de boîtes, gros voyage. S'ad. G. J. Esplin, 126 rue Duke. 135-6

SLABS, bois mou bien sec scié longueur pour poêle $1.60 le voyage. Bissonnette et Cie., 371 Papineau. Tel Est 4845. 115-26

EAU DE JAVELLE

EAU DE JAVELLE — Toutes femmes devraient demander l'eau de Javelle "Cormond" manufacturée par Jos. Paquin, 915 Berri. Tél. St-Louis 2307. 39-156

EAU PURGATIVE

DEMANDEZ l'eau Volga : antiseptique, facile à boire, sans amertume, action rapide et douce, régularise fonctions digestives. En vente partout. Royal Brand Company, St-Louis 3662. 140-26

KODAKS

PHARMACIE, Films 6 poses, toutes grandeurs, développés pour 10c. Cigares, chocolats, briques crème à la glace Joubert, 30c. Messagers. Téléphone St-Louis 525. Pharmacie Paquin "Wilbrod", coin Mont-Royal et De Laroche. 133-22

LAVAGES

Lavages demandés. Boîte humide, 60c. Séchée, 85c. Repassée $1.25. Ouvrage garanti. The Parisian Damp Wash Laundry, 365 rue Aqueduc. Tel Up 4354. St-L. 7086. 122-26

MACHINERIES

MACHINERIES — Chaudières, moteurs, courroies, poulies, arbres de couche, toutes sortes de machineries, bas prix. Dominion Machinery Co. (Mullins), déménagé au square Papineau, dans plus grand magasin, 223 Wellington. 93-1an

RECETTE

RECETTE pour conserver frais des oeufs pendant douze mois, pour les manger ou vendre quand ils valent cinquante, soixante-quinze cents la douzaine, circulaire gratis et référence. Octavien Rolland, 56 Notre-Dame Est, Montréal. 133-22

REGLEMENTS DE COMPTES

MARCHANDS, ouvriers et journaliers, toutes vos dettes seront payées moyennant des paiements faciles. Discrétion absolue, vous transigerez avec moi seulement. M. Lemieux, 37 Boulevard St-Joseph Ouest. 81-1an

REPARATIONS

MATELAS remis à neuf. Meubles solides, rembourrés, polissage, empaquetage. Prix raisonnable, ouvrage garanti. Rolland Bedding Co. 507 Henri Julien. St-Louis 6233. 34-1an

PIECES BRISEES — Dominion Welding, 576 St-Timothée, près Ontario, soudure de toutes pièces brisées, acier, fonte, bronze, aluminium. Décarbonisation instantanée des cylindres. Est 4450. 131-26

REPARATIONS de meubles de tous genres, rembourrés avec soin, matelas faits, remis à neuf, plumes désinfectées. Charles Turcot, 707 Lafontaine. Tel. Est 5896. 112-78

VENTE PAR ENCAN

Nos salles sont encombrées de marchandises de manufacturiers qui ont besoin d'argent comptant et nous sommes obligés de disposer à n'importe quel prix le gros stock de carpettes, linoléums, fournitures de salon et de chambre à coucher et ameublement général de maison. Aussi joli piano droit, caisse en acajou. Ventes tous les jours. Ventes par encan tous les vendredis à 2.30. Rae & Donnelly, encanteurs du Roi, 241-243 rue Bleury. 115-26

ARGENT A PRETER

A. JETTE & CIE., courtiers en immeubles (établi 1885), experts en propriété, édifice Crédit-Foncier, 35 rue St-Jacques. Main 7097. Achat et vente de propriétés, prêts sur 1ère et 2ème hypothèque. Collection, achats de créances. 200-1an

A PRETER, sur propriétés, ville ou campagne, 7% d'intérêts seuls payables ou capitalisés d'avance à 6, remboursables en 5, 10, 15 ou 20 annuités. Représentants, Québec, Toronto, Ottawa, Winnipeg. Bureaux Crédit Immobilier Franco-Canadien, 46 Notre-Dame Ouest, Montréal. 55-s-52

ARGENT à prêter première hypothèque. S'adresser à boîte 636, Verchères, P. Q. 123-26

ARGENT à prêter sur hypothèque aux taux courants. H. R. N. Viau Realty & Trust Co. 80 St-Gabriel. Main 3826. 236-1an

ARGENT A PRETER sur billets, hypothèques, etc., aussi achat de créances. R. Bédard, administrateur de successions, Chambre 604 Edifice Shaughnessy, 137 rue McGill. 93-jno

ARGENT A PRETER sur hypothèque, bonnes conditions et achat de créances. S'ad. à Bélanger et Bélanger, notaires, 30 St-Jacques. Main 1859. 105-156

ARGENT à prêter sur première hypothèque, conditions pour convenir aux entrepreneurs. Montreal Loan & Mortgage Co., 14 Edifice Canada Life, 189 St-Jacques. 134-26

$5000 à prêter sur 1ère hypothèque, autres prêts sur demande, taux courants. L. C. Goyette, notaire, 31 Notre-Dame Est. 138-26

PERDU

PERDUE — Automobile Ford, licence 38186, machine No 41058, à Berthierville, jeudi soir, vers 7 hrs. Récompense libérale à qui la ramènera à Israël Drainville, charretier, Berthierville. 136-12

PERDUE—Sacoche en maille noire contenant un lorgnon, le nom écrit dans la boîte, boîte verte et un portefeuille rouge avec billets de chars jaunes. Retournez à 105, 5e Ave Viauville. Récompense. 136-6

PROPRIETES A VENDRE

ORLEANS — Propriété à vendre, 3 logements, 3 étages, en brique, bon revenu. Aucune offre raisonnable refusée. S'ad. 288 Orléans. 136-7

PAYEZ PLUS LOYER — ... belles bonnes maisons, trois logements, No 2921 à 2919, ave Chateaubriand, Villeray. Bas prix. Conditions des plus faciles. S'adresser Chambre 36, édifice Dandurand, coin Ste-Catherine et St-Denis. 52-1an

DIVERS

CENDRES DONNEES

pour le charroyage. S'adresser à l'ingénieur de l'édifice de la PATRIE, excepté le samedi. jno

LE PARISIEN — Manufacture de chapeaux pour dames. Rebloquage de feutre, paille, velours, 17 rue Bleury, en haut. 136-6

SI MADAME EDOUARD GAGNE, née Eugénie Pilon voit cette annonce, qu'elle communique avec Madame Joseph Aumais, 17 Newton, Willimansett, Mass. 135-6

UN MONSIEUR indique gratuitement à toute personne souffrant de rhumatisme, douleurs de reins, un remède nouveau et merveilleux qui l'a guéri lui-même en peu de temps. Ceci est la conséquence d'un voeu. Ecrire boîte 66 Station N, Montréal. 135-6

ON DEMANDE A ACHETER

ON DEMANDE A ACHETER des automobiles Ford de n'importe quelle année. S'ad. immédiatement, 338 des Carrières. J. B. A. Major, Saint-Louis 799. 140-6

ON DEMANDE à acheter Runabout léger bon marché ou échangerons pour motocyclette. Excelsior 1914. Aussi à vendre auto Palmer Singer, 1914, six cylindres, en parfait ordre et à bonnes conditions. Savele et Cie, Manseau. 135-6

ON DEMANDE des 2 sous représentant (au recto) un homme—Field Marshall Wellington (au verso) une femme assise avec inscription "One Penny Token". Prix $1.00. J. P. Bouchard, Maillard, Charlevoix, Qué. 135-12

35 BONNES TERRES demandées en toutes les parties de la province de Québec, près Montréal préféré. Nous avons constamment des acheteurs sérieux. Petit et Petit Limitée, 421 Mont-Royal Est. 117-26

PROPRIETES DE CAMPAGNE A VENDRE

POINTE REPENTIGNY LES BAINS en face du Bout de l'Ile de Montréal, place la plus commode pour voyager, beau site pour villégiature, bains, canotage ou maison de pension, place la plus élevée où l'eau ne monte jamais, près de la traverse, 5 minutes du Grand Nord, ombrage. Je pourrai vendre 100 pieds de grève par 100 pieds de profondeur donnant sur le chemin public à des conditions très faciles. A une personne qui pourrait construire immédiatement. Pour autre informations, s'adresser au propriétaire, 154A Boyer ; échangerait. 391-24

PROPRIETE A VENDRE—Maison de pension, 3 étages, 16 chambres, 4 salles privées, chambre de bain à chaque étage. Dimensions 30 x 40, meublée, pouvant faire $300 par semaine. Prix $6,500 moitié comptant. Pour toutes informations écrivez Joseph Blais, Amos sur Harricana, Qué. 129-12

TERRAINS A VENDRE

LOTS à vendre, St-Eustache, 15 milles de Montréal, 2 minutes de la nouvelle gare du chemin de fer C. N., bon endroit de pêche, canotage, près église, école, tous des lots avec front sur bord de l'eau. Conditions pour convenir à l'acheteur. C. R. Carmichael, 212 rue McGill, M. 3546; le soir Rock 2379. 134-26

ROSEMONT, 2 magnifiques terrains de construction à vendre sur la 7e avenue, près Masson. Aussi un sur la 8e avenue. S'adresser à 1075 Cartier. 139-3

SYNOPSIS DES REGLEMENTS DES TERRES DU NORD-OUEST CANADIEN

Toute personne se trouvant le seul chef d'une famille ou tout individu mâle de plus de 18 ans, pourra prendre comme homestead un quart de section de terre de l'Etat disponible au Manitoba, à la Saskatchewan ou dans l'Alberta. Le postulant devra se présenter à l'agence ou à la sous-agence de terres du Dominion pour le district. L'entrée par procuration pourra être faite à n'importe quelle agence (mais à aucune sous-agence) à certaines conditions.

Devoirs—Un séjour de six mois sur le terrain et la mise en culture d'icelui chaque année, au cours de trois ans. Un colon peut demeurer à neuf milles de son homestead sur une ferme d'au moins 80 acres, sous certaines conditions. Une maison convenable est requise, excepté dans le cas où se trouve une résidence dans le voisinage.

On peut élever des bestiaux au lieu de cultiver, sous certaines conditions.

Dans certains districts un colon dont les affaires vont bien aura la préemption sur un quart de section se trouvant à côté de son homestead. Prix, $3.00 l'acre.

Devoirs—Devra demeurer six mois dans chacune des trois années après avoir obtenu son permis de homestead; cultiver 50 acres de plus. Le permis de préemption peut s'obtenir aussitôt que le permis de homestead, sous certaines conditions.

Un colon qui aura forfait ses droits de colon, pourra acheter un homestead dans certains districts. Prix, $3.00 l'acre.

Devoirs—Rester six mois dans chacun des trois ans, cultiver 50 acres et bâtir une maison valant $300.

W. W. CORY,
Sous-ministre de l'Intérieur

N.B.—La publication non autorisée de cette annonce ne sera pas payée.—1141.

-j-n

SOUMISSIONS

DES SOUMISSIONS cachetées seront reçues par le soussigné jusqu'à midi le 22 août 1916, pour la construction d'une résidence pour les professeurs sur la réserve indienne de Caughnawaga. Chaque enveloppe devra porter l'inscription : "Soumissions pour l'érection d'une résidence à Caughnawaga, Qué."

Les plans et devis peuvent être consultés aux bureaux de poste de Lachine, Caughnawaga, Laprairie et St-Isidore, ainsi qu'au bureau de l'agent des sauvages à St-Constant, Qué.

Chacune des soumissions devra être accompagnée d'un chèque accepté sur une banque autorisée pour le montant 10% du prix de la soumission; ce chèque devra être à l'ordre du soussigné et sera retenu comme garantie et sera confisqué dans le cas où le contrat serait rompu ou non complètement rempli.

Les chèques accompagnant les soumissions qui ne seront pas acceptées seront immédiatement retournés.

Aucune soumission ne sera nécessairement acceptée.

La bâtisse devra être complétée pour être occupée le 22 novembre 1916.

Toute insertion de cette annonce qui ne sera pas autorisée ne sera pas payée.

DUNCAN C. SCOTT,
Aide Surintendant général, des Affaires Indiennes.
Département des Affaires Indiennes,
Ottawa, le 4 août 1916.
140-10-12-14-16

CARTES DE PROFESSION

AVOCATS

BAKER, W.-A., C. R., avocat, 81 rue St-Jacques. Tel Main 1762. Résidence, 40, 1ère Avenue, Viauville. Tel. Lasalle 690. 102-1an

DUGAS, MAURICE, avocat, 30 rue St-Jacques, Main 7691 — 2466 avenue du Parc, Rockland 2459. 64-1an

LAMOTHE, GADBOIS & NANTEL, avocats, Edifice Banque de Québec 11 Place d'Armes, Montréal. Tel. Main 1215. J.-C. Lamothe, L. D. L., C. R. Emilien Gadbois, L.L.L., J. Maréchal Nantel, B.C.L. 119-1an

RHEAUME, THEODULE, C. R., suite 411 — 180 St-Jacques. Tel. Main 4571 et 4572. 270-1an

MEDECINS

Docteur JOS. N. CHAUSSE, Spécialité : Voies urinaires. Maladies de la peau. 708 Parc Lafontaine. Tél. St-Louis 3275.

Dr NAP. BOUCHER, 341 Grand Trone, Montréal. Spécialités : maladies des femmes, filles, enfants, obstétriques (accouchements). Victoria 1933. 11-1an

NOTAIRES

CREPEAU, ODILON, notaire, 35 St-Jacques. Tel. Main 643. Résidence 530 Centre. Absent le vendredi midi. Tel. Victoria 366. Argent à prêter sur hypothèque. 211-1an

J. A. O'GLEMAN, notaire, 30 St-Jacques, Main 2663. Prêts sur propriété de ville et terre près Montréal. 85-1an

SAVIGNAC, J. ALBERT, notaire, (autrefois de Biron et Savignac) Spécialité : Examen de titres, règlement difficultés commerciales, difficultés de famille, successions. Placement de capitaux à taux très avantageux. Prêts aux Municipalités, Fabriques et Commissions scolaires. Formation de Compagnies Limitées. Bureau 35 St-Jacques, édifice Banque Nationale, Main 3835. Soir, après 7 hrs, 322 Sherbrooke Est. Tel. Est 1643. 280-1an

PROFESSEUR DE PIANO

CONSERVATOIRE RACICOT, 195 Berri, affilié à l'Institut Lanctôt "Les Hirondelles". Piano, chant, théorie, harmonie, violon, élocution, etc., obtention de diplôme à tous les degrés. Mlle Racicot, 195 Berri. Tel. Est 5515. 133-156

PROFESSEUR DE PIANO, leçons théorie. Préparation aux examens. Mlle R. Charlebois, 1251 Boulevard St-Laurent. 122-1an

ON DEMANDE A ECHANGER

AUTO à ECHANGER

Une Studebaker, 5 places, en bon ordre, à échanger pour touring Ford 1915. S'adresser garage Gadbois, 316 Avenue de l'Hotel-de-Ville. 126-12

PROPRIETE à échanger pour une terre aux environs de Montréal. S'ad. 450, 1e Ave, Rosemount.

A VENDRE OU A ECHANGER

BALANCE, prix vente $5,000, vendra ou échangera pour un ou deux logements, centre préféré, ou une bonne épicerie. 380a Beaudry. 137-6

ON DEMANDE A LOUER

CANOT AUTOMOBILE demandé pour louer pendant le reste de la saison sur le lac St-Louis. S'ad. en donnant toutes les conditions à Curtis et Harvey (Canada) Limited, 406 rue St-Jacques. 138-6

LE ministère des Travaux publics recevra jusqu'à 4.00 p.m., vendredi, le 18 août 1916, des soumissions pour des classeurs métalliques (Filing Cabinets), pour les édifices publics, en général, sous le contrôle du gouvernement fédéral, lesquelles soumissions devront être cachetées, adressées au soussigné, et porter sur leur enveloppe, en sus de l'adresse, les mots : "Soumission pour classeurs métalliques No 8-1410 (Filing Cabinets.)"

On peut consulter les plans, les formules de contrat et se procurer des devis et des formes de soumission au ministère de Travaux publics à Ottawa, aux bureaux de M. Edwin Francis, concierge du bureau de poste, London, Ont., de M. Thos. A. Hastings, commis des travaux, station postale "F", Toronto, Ont., et de M. E. L. Deschamps, surintendant des édifices publics, Montréal.

Les soumissionnaires ne doivent pas oublier qu'on ne tiendra compte que des soumissions faites sur les formules fournies, dûment libellées, signées de la main des concurrents, avec désignation de la nature de leurs occupations, et du lieu de leurs résidences ; s'il s'agit de sociétés, chaque associé devra signer de sa main la soumission et y inscrire la désignation précitée.

Un chèque égal à dix pour cent (10 %) du montant de la soumission, fait à l'ordre de l'honorable ministre des Travaux publics et accepté par une banque à charte, devra accompagner chaque soumission. Ce chèque sera confisqué si l'entrepreneur dont la soumission aura été acceptée refuse de signer le contrat d'entreprise ou n'exécute pas intégralement ce contrat.

Les chèques dont on aura accompagné les soumissions qui n'auront pas été acceptées seront remis.

Le ministère ne s'engage à accepter ni la plus basse ni aucune des soumissions.

Par ordre,
R. C. DESROCHERS,
Secrétaire.
Ministère des Travaux publics,
Ottawa, 3 août 1916.

N.B. — Le ministère ne reconnaîtra aucune note pour la publication de l'avis ci-dessus, lorsqu'il n'aura pas expressément autorisé cette publication. — 5155. 136-8-8-10

SEPTEMBRE AU PARC ALGONQUIN

L'un des plus beaux mois de l'année est celui de septembre au parc Algonquin. Il est situé à 205 milles au nord de Toronto et 285 milles à l'ouest de Montréal, à 2,000 pieds au-dessus du niveau de la mer. C'est le plus haut point de la province d'Ontario et par conséquent l'air est pur et fortifiant. Hôtel moderne à Highland Inn. Ecrivez à Mlle Jean Lindsay, gérante de la Highland Inn pour avoir la brochurette illustrée et toutes les informations au sujet de la réserve de place.

Bruno BEAULIEU
128 rue St-Denis
TEL. EST 1874
BUREAU D'AGENCES
REPRESENTANT :
THE NATIONAL EQUIPMENT Co.
Pompes pour la gazoline.
THE KEYSTONE RUBBER & TIRE Co.
Pneus et accessoires.
AUSSI PIANOS NEUFS A TRES BAS PRIX
Assurances contre le feu et les accidents, pour bâtisses et automobiles.

DOMINION COAL COMPANY Limited
DOMINION et SPRINGHILL
CHARBONS BITUMINEUX POUR VAPEUR et GAZ
Bureau General des Ventes
112 RUE St-JACQUES MONTREAL

BANQUE D'HOCHELAGA

Avis est par les présentes donné qu'un dividende de deux et un quart pour cent (2¼%), (soit au taux de 9% par année) a été déclaré par les Directeurs de la BANQUE D'HOCHELAGA, sur le Capital versé de la Banque, pour le trimestre finissant le 31 août 1916. Ce dividende, portant le No. 102, sera payable au Bureau Principal ou aux succursales de la Banque, le ou vers le 1er septembre 1916, aux actionnaires inscrits dans les livres à la fermeture des guichets de la Banque, le 25 août 1916.

Par ordre du Conseil de Direction.
Le gérant général,
BEAUDRY LEMAN.

BREVETS D'INVENTION
En tous pays. Demandez le GUIDE DE L'INVENTEUR qui sera envoyé gratis.
MARION & MARION
364 rue Université, Montréal.

Soumissions Demandées pour Brique Commune

EDIFICE DU PARLEMENT, Ottawa, Ont.

La demande de soumissions sur le matériel ci-haut mentionné issue précédemment est, par les présentes arrêtée et les soumissions cachetées adressées aux architectes John A. Pearson et J. O. Marchand seront reçues à leurs bureaux, colline du Parlement, Ottawa, Ontario jusqu'à 4.00 hrs. p.m., mercredi, le 23 août 1916 pour la brique commune requise pour l'érection des susdits édifices.

Toutes les soumissions doivent être faites sur la base de cinq millions (5,000,000) de briques, livrées sur les lieux en quantités pouvant être employées durant 1916.

Chaque soumission doit être accompagnée d'un chèque accepté sur une banque à charte, payable à l'ordre du ministre des Travaux Publics, pour une somme de pas moins de 2% du montant de la soumission, qui sera confisquée si les soumissionnaires refusent d'exécuter leurs contrats quand ils seront requis de le faire, ou s'ils ne complètent pas les travaux dont ils ont le contrat. Si la soumission n'est pas acceptée, le chèque sera renvoyé.

Si la soumission est acceptée, un chèque additionnel pour une somme équivalent à 8% du montant de la soumission devra être déposé avant la signature du contrat.

Le montant total déposé sera confisqué si le soumissionnaire refuse de compléter l'ouvrage entrepris.

Le paiement des matériaux sera fait tous les mois.

On ne s'engage à accepter ni la plus basse ni aucune des soumissions.

Les enveloppes contenant les soumissions devront être marquées : "Soumissions pour briques "Briques communes".

On devra fournir, avec la soumission, des échantillons de matériaux.

Par ordre de
THE P. LYALL & SONS CONSTRUCTION CO. LTD.
140-3

Soumissions Demandées pour Ciment Portland

EDIFICE DU PARLEMENT, Ottawa, Ont.

L'appel pour des soumissions sur le matériel sus-dit fait précédemment est arrêté par la présente; et les soumissions cachetées, adressées aux architectes, MM. John A. Pearson et J. O. Marchand seront reçues à leur bureau sur la Colline du Parlement, Ottawa, Ontario, jusqu'à 4.00 p.m., Mercredi, le 23 Août, 1916, pour le ciment Portland nécessaire à la construction des dits édifices.

Toutes les soumissions devront être basées sur dix mille (10,000) barils (en sacs) livrés sur les lieux, en quantités que l'on pourra demander durant le reste de 1916. Chaque baril devra contenir 350 livres et subir avec succès toutes les épreuves du gouvernement pour la qualité. Le tout conformément aux devis.

Chaque soumission devra être accompagnée d'un chèque accepté par une banque à charte, payable à l'ordre du ministre des Travaux Publics, pour une somme de pas moins de 2% du montant de la soumission, lequel chèque sera confisqué si le ou les soumissionnaires refusent de remplir le contrat quand on leur en fera la demande. Si la soumission n'est pas acceptée, le chèque sera retourné. Si la soumission est acceptée, un chèque supplémentaire pour une somme équivalente à huit pour cent du montant de la soumission devra être déposé avant de signer le contrat.

Le dépôt total sera confisqué si l'entrepreneur ne fait pas complètement l'ouvrage entrepris.

Le paiement pour le matériel devra être fait mensuellement.

La plus basse ni aucune des soumissions ne sera nécessairement acceptée.

Les enveloppes contenant les soumissions devront porter à l'endos "Soumissions pour Ciment Portland".

Par ordre de
THE P. LYALL & SONS CONSTRUCTION CO. LTD.
140—3

LA "PATRIE" est publiée et imprimée par la Compagnie de publication de la PATRIE, Limitée, au No 120 rue Ste-Catherine Est, coin de la rue Hôtel de Ville, Montréal. L. J. Tarte, président et directeur-gérant, résidant au No 716 rue St-Hubert. Tel. Est 760.

ON LA TROUVE MORTE CHEZ ELLE

Une découverte macabre a été faite ce matin par l'agent de police Riel du poste No 8, dans un immeuble portant le No 74 rue Chatham.

Le policier ne fut pas lent à se rendre sur les lieux et en effet il trouva une femme morte près de son lit.

La mort a été naturelle et on croit que Mme Marguerite Chiveten a succombé à une syncope cardiaque.

Hier après-midi sa fille, Mme Florence Simoneau, lui avait rendu visite et rien ne faisait présager une mort aussi foudroyante.

Le cadavre a été transporté à la morgue où le coroner fera enquête.

MAISONS D'EDUCATION

International Business College
214 Ste-Catherine O., Montréal.
Fondé en 1895
REOUVERTURE LE 15 AOUT
Prospectus sur demande. Tél. Main 309. Une visite est cordialement sollicitée.
135—jno ANGUS CAZA, Principal.

Collège de Valleyfield
VALLEYFIELD, P. Q.
Sous la direction des prêtres séculiers. Cours classique. Cours commercial anglais et français. Rentrée des élèves le 7 septembre. 139-15

COLLEGE DE GRANBY
Dirigé par les Frères du Sacré-Coeur
Cours Commercial Français et Anglais.
ENTREE, LE 5 SEPTEMBRE.
135-4-5-10-12-17-19-24-26-29-31

ECOLE COMMERCIALE PRATIQUE LALIME
ST-HYACINTHE, QUE.
COURS COMMERCIAL COMPLET
Sténographie, Clavigraphie, Comptabilité sous toutes ses formes, Télégraphie, Administration des Gares.
ANGLAIS, FRANÇAIS.
Soins individuels à chaque élève
Enseignement donné Gratuitement
jusqu'au 1er septembre, aux élèves qui s'enregistreront d'ici au 15 août.
Demandez le prospectus de
L'ECOLE COMMERCIALE PRATIQUE LALIME Limitee
Saint-Hyacinthe, Qué.

M. et Mme F. Heraly
Madame Heraly qui enseigne le piano, le chant et le solfège reprendra ses cours réguliers le 1er septembre, à son studio No. 449 rue Berri. Tél. Est 3120.
Le professeur Heraly commencera à la même date sa classe de clarinette (système Boehm) et ordinaire.
140-10-12-17-19-24-26

COUVENT DE MARIE REPARATRICE
1025 MONT-ROYAL OUEST.
Jardin des enfants. Cours d'études moyen et supérieur. Préparation aux examens. Leçons de piano, dessin, langues.
Rentrée : mercredi, 6 sept.
Le 1er octobre, cours gratuits de français, anglais, sténographie. 140-10-17-24-31

UNE GROSSE TRANSACTION

MM. Hallgarten & Company et Eugène Meyer, Jr. Company ont acheté $5,000,000 du stock privilégié et une partie des 200,000 actions ordinaires de la Fisher Body Corporation. Cette corporation est une amalgamation de la Fisher Body Company, la Fisher Closed-Body Company et de la Fisher Body Company of Canada, Limited, de Walkerville, Ontario.

Les compagnies Fisher sont les plus grandes manufacturières de carrosseries d'automobile du monde. Elles ont commencé les affaires en 1908 avec 200 employés et un chiffre d'affaires de $385,000. Elles emploient maintenant plus de 6,000 ouvriers et leurs affaires, l'année dernière se chiffraient à plus de $10,000,000. Les estimés pour cette année sont de plus de $20,000,000.

Les compagnies Fisher font des carrosseries pour les automobiles Ford, Cadillac, Buick, Maxwell, Chalmers, Hudson et autres.

LE NOUVEAU PONT DE QUEBEC

La section centrale du Pont de Québec sera mise en place en septembre prochain. Cette section pèse 6,000 tonnes et mesure 640 pieds de longueur, c'est la plus grande du Monde. Le placement de cette énorme masse sera une des opérations les plus délicates de cette entreprise gigantesque. Il faudra prévoir les mouvements des barges qui la supporteront, le courant, la marée et le déplacement causé par la hausse. Toutes ces conditions ont été prévues et étudiées.

FINANCE ET COMMERCE

LA MATINEE A LA BOURSE

NOTRE MARCHE ETAIT PLUS FERME ET EN HAUSSE.

La Bourse de Montréal, ce matin, a suivi le mouvement du marché de New York et était à la hausse. L'ouverture était ferme et active. Le Bridge se vendait à 216, le Brazilian à 57 1-4, le Detroit 119 1-2 et le Shawinigan, 130.

Il est convenu que le président Wilson va s'occuper personnellement de la grève des chemins de fer.

Les consolidés anglais sont plus fermes. Les consolidés cotent aujourd'hui 59. L'emprunt de 4 1-2 p.c. est à 95 7-8 Le vieil emprunt de guerre est à 86 1-2 et l'emprunt français cote 86 7-8.

La North Atlantic Fisheries Company a décidé de payer ses emprunts. A la dernière assemblée à Halifax les directeurs ont décidé d'émettre des débentures au montant de $250,000 portant intérêt à 6 p.c. pour payer $102,000 de billets dus à la Canadian Bank of Commerce et $150,000 d'autres obligations. Les porteurs d'actions du stock privilégiés de la Compagnie devront souscrire à la nouvelle émission pour la moitié du montant des actions qu'ils détiennent.

Dans la seconde demi-heure le marché était fort. Le Cement cotait 60, le Steel of Canada était à 55 3-4, 56. Le Scotia 125, le Smelters était en baisse et se vendait à 36. Le Bridge se maintenait autour de 216 et le Civic était ferme à 78.

Le Standard Oil Company dont la Imperial Oil Company est subsidiaire annonce une réduction de un centin par gallon de gazoline, ce qui porte le prix du gros à 21 cts. par gallon.

les aubains internés, des Autrichie

BOURSE DE MONTREAL

Liste des ventes de la matinée communiquée par L. G. Beaubien et Cie. Edifice Duluth, 50 rue Notre-Dame Ouest.

Dom. Iron, 50 à 55 1-2, 50 à 55 1-4, 75 à 55.
Civic Power, 53 à 77 1-2, 200 à 78.
Cement, 10 à 58 3-4, 125 à 60, 100 à 59 3-4.
Shawinigan, 50 à 130, 5 à 130 1-4.
Scotia, 50 à 124, 20 à 124 1-4, 55 à 125, 55 à 124 3-4.
Tram. Power, 102 à 38 1-2, 14 à 38, 25 à 39.
Toronto, 30 à 91 1-4, 105 à 91 1-4.
Quebec, 25 à 33.
Steel of Can., 320 à 56, 380 à 55 3-4.
Detroit, 50 à 119 1-2.
Smelters, 30 à 35 1-2, 187 à 36.
Dom. Bridge, 45 à 216, 10 à 217, 16 à 217.
Steamship, 80 à 26 1-4.
Can. Car, 235 à 44, 35 à 44 1-2, 25 à 44 3-8, 50 à 44.
Wayagamack Bds., 1000 à 92 1-4.
Dom. War Bds., 4000 à 98, 200 à 97 3-4.
Crown Reserve, 300 à 40.
C.P.R., 100 à 176 1-4.
Steamship Trust, 200 à 26.
Wayagamack, 110 à 63, 125 à 63 1-4, 5 à 64, 300 à 65, 260 à 65, 100 à 66.
Illinois, 1 à 99 1-2.
Can. Cottons Pfd., 15 à 80.
Car Pfd., 60 à 73, 75 à 74.
Laurentide, 5 à 184, 60 à 185.
Cement Pfd., 5 à 92, 25 à 91.
Dom. Coal Bds., 5000 à 95 1-2.
Quebec Bds., 2000 à 69.
Porcupine Bds., 6400 à 87.
Steamship Pfd., 5 à 84 1-4, 25 à 84 1-2.
Bk. of Commerce, 5 à 187, 5 à 186 3-4.
Union Bk., 10 à 132 1-2, 5 à 132 1-2.
Gen. Electric, 10 à 116.
Bell Telephone, 8 à 149.
Spanish, 185 à 11, 250 à 11.
Brazil, 30 à 58, 40 à 58.

NEW-YORK EN REPRISE

LES VALEURS ETAIENT, CE MATIN, PLUS FORTES ET PLUS ACTIVES.

NEW-YORK, 10. — Le marché de New-York était généralement plus fort ce matin. Toutes les spécialités y compris les compagnies de transport, les industries intéressées dans la fabrication des munitions, étaient à la hausse. Durant la première heure les transactions atteignirent le chiffre de 250,000 actions. Le Reading était en demande.

Le marché était moins actif vers midi. Le U. S. Steel était plus tranquille. Les débentures étaient fermes.

BOURSE DE NEW-YORK

Cours fournis par Bryant, Dunn & Co., 84 à 88 rue St-François-Xavier, Montréal.

Allis-Ch	22½	22⅝
Am B Sug	89¾	89½
Am Can	56⅝	56⅞
Am Car Fy	59	59¾
Am Ice	27⅞	
Am Loco	72⅞	72⅞
Am Smelt	95⅛	95½
Anaconda	81¾	81½
Atchison	103⅛	102⅞
Baldwin L	72⅞	74
B and Ohio	86¾	86⅝
Butte	66¾	66⅝
Brooklyn	84⅞	84⅝
C. P. R.	177	176
Cen Lea	55¾	55½
Ch and Ohio	62¾	62
C M and St Paul	97⅛	96½
Ch R I	20	
Chino Cop	48⅞	48⅝
Col Fuel	45	44⅞
Cons Gas	139¾	139½
Corn Prod	14	13¾
Crucible	71⅛	71⅞
Distillers	45⅜	45
Erie	37	37⅛
Gen Elec	169½	169¾
Gen Motors	525	
Goodrich	72½	72⅝
Gt North pf	117¾	118
Inspiration	49⅝	49⅛
Int Nickel	45	44⅞
Kenloop	48⅛	47⅞
Lehigh V	79¾	79⅛
Maxwell	82¾	81⅞
Mex Petr	99⅛	98⅞
Miami	34⅛	34⅛
Missouri P	4⅝	4⅝
N Y Cen	105	104⅞
New Haven	60⅛	60⅞
North Pac	11½	111⅞
Penna Ry	55¾	56⅛
Marine	27¾	28⅛
Marine pfd	95	95⅞
Pressed Stl	49⅝	50
Reading	101⅞	102
Rep Iron	48	47⅞
South Pac	98⅝	98⅝
Studebaker	128¾	128
Tenn Cop	26	
Texas Oil	192½	191⅞
U Pac	141	140⅞
U S Rub	54⅛	55⅛
U S Steel	88⅛	88⅛
U S Alcohol	113	110½
Utah Cop	79	78⅞
Will-Overland	52⅞	52⅞
Westinghouse	58⅝	58⅝

NEW-YORK CURB

Cours fournis par J. J. Carew & Co., 47 rue St-François-Xavier.

VENTES DE L'AVANT-MIDI

United Motors	67⅝	68⅛
White Motors	52	52½
United Verde	32	32¾
Chevrolet Motors	207	205
Tobacco Produces	47⅝	47⅝
Cerro de Pasco	35	
Maxim Mun.	5	
Midvale Steel	62⅝	62½
Motherlode	31	
Kathodian Bronze	20	
Aetna Explos.	10	9⅞
Adanac Sil. Min.	⅝	
Emerson Motors	4⅛	4⅛
Stromberg Garbour	42½	42⅝
Midwest Oil	45	44
Cosden Oil & Gas	11½	
Sapulpa Oil	9¾	9½
Oklahoma Ref.	5⅝	5⅞
Emma Copper	54	
Jerome Verde	1½	1⅝
Hupmobile	6⅝	
Tonopah Belmont	4⅛	
Tonopah Extens.	5⅝	

LA BOURSE DE LONDRES

LONDRES, 10 — Le marché était actif ce matin. Les bonnes nouvelles de la guerre et les taux de l'argent lui donnèrent plus d'entrain.

Les valeurs russes étaient en demande. Les valeurs américaines étaient peu actives mais fermes. Le rapport hebdomadaire de la banque d'Angleterre donnait les changements suivants comparés à ceux de la semaine précédente pour la même période :

	1916	1915
Circulation	£36,136,000	£28,667,000
Dép. publics	54,625,000	51,009,000
Dép. privés	88,959,000	85,951,000
Val. au gouv.	42,188,000	42,188,000
Autres valeurs	80,642,000	75,676,000
Réserve	38,853,000	366,76,000

Proportion de la réserve par rapport aux obligations 27.05% 26.87%.

Espèces.. .. 56,550,000 54,804,000

Taux d'escompte, 6%.

BEURRE ET FROMAGE

On a reçu hier 14,890 colis de beurre contre 1,755 mardi dernier et et 915 à la date correspondante en 1915.

Il n'y a pas de changement dans les prix. On cote :

Beurre de crémerie choix, 32 à 32½c.
Beau beurre de crémerie, 31½ à 31
Qualités inférieures, 30 à 30½c.
Beurre de ferme, choix, 25½ à 28½c.
Beau beurre de ferme, 23½ à 24½c.

Les arrivages de fromage étaient de 13,681 boîtes, contre 8,471 pour le même jour la semaine dernière et 13,288 pour la date correspondante en 1915.

Les prix sont un peu plus élevés pour le fromage de l'Est No 1, mais sont plus bas pour le No 2.

Les prix du marché sont fermes et ont une tendance à la hausse. La demande des pays étrangers et principalement l'Angleterre, augmente.

Les prix du marché sont les suivants :

Fromages de l'Ouest, coloré, choix, 18 à 18¼c.
Fromage de l'Ouest, blanc, choix, 17⅞ à 17⅞c.
Fromage de l'Est, coloré, choix, 17¾ à 17⅞.
Fromage de l'Est, blanc, choix, 17¾ à 17⅞c.

LA BANQUE CANADIENNE DE COMMERCE
AVEC LAQUELLE EST AMALGAMEE LA
BANQUE "EASTERN TOWNSHIPS"
SIR EDMUND WALKER, C.V.O., LL.D., D.C.L., Président.
JOHN AIRD, Gérant Général. H. V. F. JONES, Assistant Gérant Général
CAPITAL PAYE $15,000,000. FONDS DE RESERVE $13,500,000
COMPTES D'EPARGNE
Un intérêt au taux courant est alloué sur tout dépôt de $1 et au-dessus. Une attention soignée est donnée à chaque compte. Les petits comptes seront toujours bien accueillis. Les comptes peuvent être ouverts et réglés par voie postale.
Tout compte peut être aux noms de deux ou plusieurs personnes.
W. E. MOREHOUSE,
Gérant de la succursale de l'Est,
120 rue Ste-Catherine Est. T71

BUREAUX A LOUER
EDIFICE DE
La Patrie
Endroit idéal pour salles d'échantillons bureaux d'agents, etc. Toutes les améliorations modernes : Edifice à l'épreuve du feu. Ascenseurs. Electricité. Chauffage à vapeur. Loyer modéré—Possession immédiate. S'adresser au Gérant, 120 rue Ste-Catherine Est, coin Ave. Hôtel-de-Ville.

REVEZ-VOUS D'UN CHARMANT cottage dans la campagne—sur les bords du lac, ou le transit est rapide dans les localités suburbaines sur les propriétés Marcil, à Dixie, Dorval, Strathmore, Valois et Lakeside? Ce n'est pas du tout un rêve, parce que nous possédons de multiples maisons bien situées, qui combleront vos voeux. La possession d'une de ces maisons sera le couronnement de vos ambitions. Nous débattrons les conditions. Occupez-vous en maintenant—car elles seront bientôt vendues.
Marcil Trust Co. 180 St-Jacques Main 3791.
12e année. Actif plus de $4,000,000

OU ALLER, POUR AVOIR DE REELLES DISTRACTIONS
Qui voudrait rester à la maison quand on peut faire des excursions comme celles-ci?
Excursion du Dimanche sur le Fleuve
Le vapeur "Trois-Rivières" quitte Montréal à 9 heures du matin pour Repentigny, St-Sulpice, Lavaltrie, Lanoraie, Sorel et Berthier. Au retour il arrive à Montréal à 8.30 du soir. Prix de l'excursion, $1.00.
A Cornwall
Excursion, aller et retour, $2.50. Départ via le G.T.R. à 10.15 du matin, samedi ou dimanche, retour pour Montréal, par bateau, par les rapides.
Service Régulier
Ligne de Montréal-Québec. Tous les jours à 7 heures du soir.
Ligne Montréal-1000 Iles-Toronto. Départ par vapeur, tous les jours à 1 heure.
Ligne du Saguenay. Les vapeurs quittent Québec tous les jours excepté le dimanche, à 8 heures du matin.
Service rapide de luxe. Le vapeur "Saguenay" quitte Montréal, les mardis et vendredis, direct pour le bas St-Laurent et les endroits du Saguenay.
Excursions Fluviales de Fin de Semaine
Départ Samedi — retour Dimanche
A Québec — Les vapeurs quittent journellement à 7 heures du soir pour arriver à Québec à 6.30 du matin. Au retour ils quittent Québec à 6.30 du soir, pour arriver à Montréal à 7 heures du matin, à temps pour les occupations. Deux nuits confortables sur le fleuve—et un jour entier à passer à Québec ou à Valcartier. Excursion circulaire de fin de semaine, comportant le coucher et le dîner à l'aller et au retour, $7.50.
Bureau des billets: 9-11 Carré Victoria, Main 1731. Bureau général du fret, Main 5562
CANADA STEAMSHIP LINES LIMITED

LE RAPPORT ANNUEL DU PACIFIQUE CANADIEN

Lundi prochain le rapport annuel du Pacifique Canadien sera présenté aux directeurs. Lorsqu'il aura été approuvé par la direction il sera distribué aux actionnaires qui pourront le discuter à l'assemblée générale annuelle qui aura lieu le 5 octobre prochain.

Les actionnaires du Pacifique Canadien sont au nombre de plus de 50,000 et sont distribués un peu partout. Le rapport annuel donnera les chiffres des opérations de la seconde année fiscale durant la guerre. La compagnie durant cette année n'a pas entrepris de travaux considérables, mais les dépenses d'entretien ont été plus élevées que d'habitude.

UN DIVIDENDE DE LA BANQUE BRITISH N. A.

Les directeurs de la Bank of British North America ont déclaré un dividende intérimaire de 20 shillings par action, moins la taxe sur le revenu. Ce dividende est pour les six mois finissant le 31 mai 1916. Ces actions ont une valeur au pair de £50 et ce dividende équivaut à 8 p.c. par année. Le dividende de l'année dernière pour la même période était de 40 shillings.

LES RECETTES DU CANADIAN NORTHERN

Les recettes du Canadian Northern Railway pour la semaine finissant le 7 août dernier, s'élèvent à $868,000. Ce chiffre est de $429,500 plus élevé que celui de la période correspondante de 1915, soit une augmentation de 98.1%.

Depuis le 1er juillet l'augmentation des recettes est de $2,302,000.

LE PRIX DE LA PULPE

Lorsque les prix de la pulpe ont commencé à augmenter la Riordon Pulp and Paper Company avait plus de 10,000 tonnes de pulpe à vendre. La plus grande partie de cette pulpe a été vendue. La compagnie a vendu d'avance, par contrat, toute sa pulpe de sulphate à $100—$105 la tonne. Les prix étaient en 1914, $28 la tonne et en 1915 $37 la tonne.

Les recettes nettes de la compagnie Riordon en 1915 étaient à peu près de 3 p.c. sur son stock ordinaire, quand la pulpe se vendait $38 la tonne.

Maintenant que ce même produit se vend $100 et qu'il est livré en plus grandes quantités, on estime les recettes nettes de la compagnie sur le stock commun à plus de 18 p.c. Il a été question d'augmenter le dividende du stock ordinaire ou de payer un bonus.

Les actions ordinaires de la Riordon Pulp and Paper sont enregistrées à la Bourse de Montréal et ont été cotées pour la première fois lundi dernier.

LA NOTE AMERICAINE

Ce qui devait arriver arrive: nous avons eu aujourd'hui la reprise tel même prévue et annoncée. Il est remarquable que ce mouvement se produit précisément à l'heure où le cours du blé monte par sauts et par bonds. Cette particularité permet de croire que la force d'expansion des valeurs est grande car la hausse des grains a généralement pour corollaire la baisse du marché.

On a dit de la reprise d'aujourd'hui qu'elle n'était que la réaction des six semaines de recul que nous venons de subir, et des opérations hâtives de couverture des baissiers. Il y a de cela évidemment, mais il y a autre chose qu'il suffit de n'être pas aveugle pour voir. Il y a que les Etats-Unis après être devenus les banquiers du monde sont en train d'en accaparer l'or. Ils possèdent de ce fait une puissance financière telle que le monde n'a pas vu la pareille. Il y a que les commandes de matériel de guerre, de rails et d'acier sous toutes ses formes dépassent la capacité de production de l'industrie. Il y a encore que la hausse des grains est exagérée et que sans être parvenue peut-être à son point extrême de développement, elle ne correspond déjà plus à la réalité des dégâts causés par la rouille. D'ailleurs, la récolte fut-elle encore plus gravement déficitaire qu'on ne dit, il y a celle de l'an dernier dont les entrepôts sont encore à moitié remplis. Enfin il y a que la grande menace de grève du prolétariat du rail a virtuellement disparu de Wall Street. Les compagnies ont en effet demandé l'arbitrage et les cheminots, ainsi qu'il était à prévoir, l'ont accepté.

Tels sont quelques-uns des faits sur lesquels s'appuie notre conviction que nous sommes au début d'une longue période d'activité et de hausse. Bien entendu cette reprise sera coupée de temps d'arrêt et de réactions, mais d'ici deux mois, la marche des valeurs sera dans l'ensemble, en montée.

Nous avons eu aujourd'hui une assez vive avance : il suffirait à l'opérateur d'attendre la réaction à prévoir pour s'engager avantageusement.

BRYANT, DUNN & CO.

BOURSE DE PARIS

PARIS, 10 — Le rapport hebdomadaire de la Banque de France donne les changements suivants :

Or en mains, augm., 5,154,000 francs.
Argent en mains, dim., 601,000 frs.
Billets en circulation, aug., 133,192,000 francs.
Dépôts du trésor, aug., 60,002,000 francs.
Dépôts en général, dim., 28,968,000 francs.
Billets escomptés, dim., 28,529,000 francs.
Avances, dim., 2,306,000 francs.

Département des Chemins de Fer et Canaux du Canada
Chemin de Fer du Gouvernement Canadien
Construction d'Elévateur à Transcona
DES SOUMISSIONS CACHETEES adressées à J. W. Pugsley, secrétaire du Département des Chemins de Fer et Canaux, Ottawa, Ont., et marquées à l'extérieur "Soumission pour construction d'élévateur, à Transcona," seront reçues jusqu'à midi, le jeudi, 24 août, pour la construction d'un élévateur à grain en béton renforcé d'une capacité de 1,000,000 de boisseaux.
On peut avoir les devis et formules de contrat aux bureaux suivants :
Ingénieur en chef des Chemins de Fer et Canaux, Ottawa.
Ingénieur en chef des Chemins de Fer du Gouvernement Canadien, Moncton, N.B.
Surintendant Général, Winnipeg, Man.
Ingénieur résidant, Fort William, Ont.
John S. Metcalf Company, Ltd., ingénieurs Montréal, Qué.
Les entrepreneurs pourront obtenir des plans et devis pour leur usage personnel de tout bureau où ils sont déposés, en déposant un chèque de banque certifié des Chemins de Fer du Gouvernement au montant de cent dollars ($100), somme qui leur sera remise quand ils rapporteront les plans et devis.
Il faudra se conformer à toutes les spécifications et exigences de la formule de contrat.
Les soumissions devront être faites en double sur les formules de soumission qu'on peut se procurer à tout bureau où les plans seront exposés.
Chaque soumission devra être accompagnée d'un chèque de banque certifiée payable à l'honorable Ministre des Chemins de Fer et Canaux au montant de quarante mille dollars ($40,000).
On ne s'oblige pas à accepter la plus basse ni aucune autre des soumissions.
F. P. GUTELIUS, Gérant Général.
Chemins de Fer du Gouvernement Canadien
Moncton, N.B., 5 août, 1916.—5189.
140—10, 12, 14, 16

LES ARRIVAGES DE GRAINS

Les arrivages de grains et de farine, à Montréal, pour la journée d'hier se chiffrent comme suit :

	G.T.R.	C.P.R.	C.N.R.	Canal
Blé, minots	27,526	286,047		53,520
Blé-d'Inde, m.	65,715			
Avoine, m.	85,153	14,780	157,000	44,500
Farine, sacs	48,210	5,800	800	
Foin, balles	190	150		
Moulée, sacs	500	400		

LES VALEURS CANADIENNES

Nous donnons plus bas le rendement des principales valeurs canadiennes aux dernières cotations du marché :

Valeurs	Ferm.	Div.	Rend.
Bell Telephone	148	8	5.40
Brazilian	58	4	6.88
Can. Cement pfd.	92	7	7.60
Can. Cotton pfd.	80	6	7.50
Can. Gen. Elec.	116	7	6.03
Can. Pacific	176	10	5.68
Détroit	119	7	5.88
*Dom. Bridge	214	8	3.73
Dom. Coal pfd.	94	7	7.44
Dom. Textile com.	79	6	7.59
Do. pfd.	103	7	6.79
Illinois pfd.	90	6	6.66
Lake of Woods	129	8	6.20
Laurentide	184	8	4.34
Mont. Power	227	10	4.40
Mont. Cot. pfd.	101	7	6.93
Minn. & Sault	124	7	5.64
Mackey com.	81	5	6.17
Do. pfd.	67	4	5.97
Ogilvie com.	135	8	5.92
Do. pfd.	114	7	6.14
†Penmans com.	60	4	8.33
Shawinigan	130	7	5.38
Toronto Ry.	90	8	8.88
Twin City	96	6	6.25

*—Bonus trimestriel de 3 p.c.
†—Bonus de 1 p.c.

L'AVIATION MILITAIRE

SIR SAM HUGHES A ASSISTE A PLUSIEURS DEMONSTRATIONS AERONAUTIQUES, HIER.

LONDRES, 10.—Sir Sam a assisté à une démonstration d'aviation hier. On a essayé plusieurs variétés de machines. L'exhibition était pour démontrer que cette arme était l'une des meilleures des forces de l'Empire. Le major Kennedy, de Sherbrooke, était au nombre des pilotes.

IL RECLAME SON FILS

UN BREF D'HABEAS CORPUS CONTRE DEUX OFFICIERS DU 117e REGIMENT.

SHERBROOKE, 10. — Une cause intéressante s'est instruite hier, en Cour Supérieure, présidée par Sa Seigneurie le juge Globensky. C'est celle de M. Wm. Wells, de Scotstown, le requérant dans un habeas corpus contre deux officiers du 117e régiment, pour la revendication de son fils mineur qui serait détenu au régiment contre sa volonté.

D'autre part, les officiers en cause se prétendent qu'il ne leur est pas possible de remettre à son père le jeune homme par lui réclamé attendu que ce dernier leur est échappé depuis le 1er août et qu'ils n'ont pas eu de ses nouvelles depuis ce temps. Jugement a été pris en délibéré.

LA REINE LES VISITE

LA REINE MARIE A FAIT VISITE HIER AUX FILLES DE L'EMPIRE.

LONDRES, 10.—La reine Marie a fait une visite inattendue au club des filles de l'Empire, hier, et fut reçue par Lady Drummond qui reçut de chaleureux compliments de la reine pour tout le bien fait aux soldats.

CHEMINS DE FER

Chemin de Fer PACIFIQUE CANADIEN
Excursions de Moissonneurs
$12 A WINNIPEG
Plus ½c par mille au-delà.
Excursions les 15 et 29 Août 1916
De toutes les stations dans la province de Québec, aussi des stations dans la province d'Ontario—Brockville, Smiths Falls, North Bay et à l'Est.
Prix du retour: ½c par mille jusqu'à Winnipeg, plus $18 jusqu'au point de départ.
TRAIN SPECIAL DE MONTREAL, GARE WINDSOR, A MIDI, LES MARDIS, 15 ET 29 AOUT, POUR WINNIPEG, MAN., DIRECT.
Pour informations, s'adresser à l'agent du Pacifique Canadien le plus rapproché ou aux
BUREAUX DES BILLETS: 141-143 St-Jacques, Tél. Bell Main 3125, Hôtel Windsor, Gares Place Viger et de la rue Windsor

CANADIAN GOVERNMENT RAILWAYS CANADIAN GOVERNMENT RAILWAYS
GARE BONAVENTURE
BILLETS D'EXCURSIONS AUX BORDS DE LA MER
BONS POUR PARTIR LES 18, 19, 20 ET 21 AOUT
BONS POUR REVENIR LE 6 DE SEPTEMBRE 1916

Le Bic, Qué.	$9.30	Plage des Métis	$10.85
Bathurst, N.B.	13.70	Rivière du Loup, Qué.	8.50
Charlottetown	18.85	St-Jean, N.B.	15.30
Cacouna, Qué.	8.65	St-Jean, Terreneuve	40.75
Chester, N.E.	19.45	Summerside, I.P.E.	17.40
Halifax, N.E.	19.45	Sydney, N.E.	23.10

Murray Bay, Qué. $8.80
Les tarifs sont aussi bas pour aller aux autres places d'été dans Québec et les provinces Maritimes.
AVIS—Les billets à prix spéciaux doivent être rendus valides par l'agent des billets à destination.
DEUX TRAINS DIRECTS
L'OCEAN LIMITEE — L'EXPRESS MARITIME
SPECIAL DU ST-LAURENT, 8.35 p.m. Lundi, Mercredi et Vendredi, pour le bas St-Laurent.
De spacieux wagons-dortoirs et un magnifique service de wagons-buffets à la disposition des voyageurs
Pour plus d'informations adressez-vous aux
BUREAUX DES BILLETS POUR LA VILLE
Edifice Transportation 122 rue St-Jacques Tél. Main 8700. — Gare Bonaventure Bureau des billets de l'Hôtel Windsor — 9 Boulevard St-Laurent Téléphone Main 4097

Excursions dans LE BAS ST-LAURENT
Les Provinces Maritimes et TERRE-NEUVE
DEPART LES 18-19-20 ET 21 AOUT 1916.
LIMITE DE RETOUR: LE 6 SEPT. 1916.
Venez, écrivez ou téléphonez pour avoir des informations détaillées aux bureaux des billets du Canadien Pacifique, 141-145 rue St-Jacques (téléphone Main 8125), à l'hôtel Windsor et à la gare de la place Viger.
137-5-7-10-12-16-18

VERS L'OUEST CANADIEN PAR EAU

Chacun, pendant ce temps particulier de l'année aime à voyager par eau.

Les touristes, autant que ceux qui voyagent pour leurs affaires, désirent voyager aussi confortablement que possible, et dans ce but, la compagnie du Pacifique Canadien a, dans ses vapeurs, construits sur la Clyde: "Keewatin", "Assiniboia" et "Manitoba" qui navigueront entre Port McNicoll, Owen Sound, Sault Ste-Marie, Port Arthur et Fort William, tout le confort que l'ingéniosité moderne peut offrir pour rendre le voyage plus agréable.

Les touristes et autres voyageurs ne devraient pas manquer de s'informer auprès de l'agent des billets du Pacifique Canadien avant de se décider sur ce voyage, et se procurer tous les détails de cette magnifique croisière dans nos eaux intérieures.

Les voyageurs qui veulent se rendre dans des endroits de l'Ouest Canadien apprécieront l'arrêt pendant le voyage.

S'adresser au bureau des billets du Pacifique Canadien, Nos 141-145 rue St-Jacques, Montréal, pour billets, retenue des places, etc.

132—Août, 1,3,5,8,10,12,15,17,19,22,24,26,29,31 r

AVIS AUX CONNAISSEURS
Il y a des fumeurs qui se plaignent de la mauvaise qualité du tabac, qui n'en trouvent pas de leur goût. A ceux-là nous dirons d'essayer le fameux tabac
BILLY
qui a conquis la faveur de tous les fumeurs qui en ont fait l'essai. Si vous êtes connaisseur, essayez-le. Etant bien fermenté, il contient très peu de nicotine; bref, c'est le meilleur tabac sur le marché.—Conservez les coupons.—Chez votre fournisseur ou de
LA CIE DE TABAC EXCEL LIMITEE
227 Rue Maisonneuve, Montréal. Tél. Est 1103.

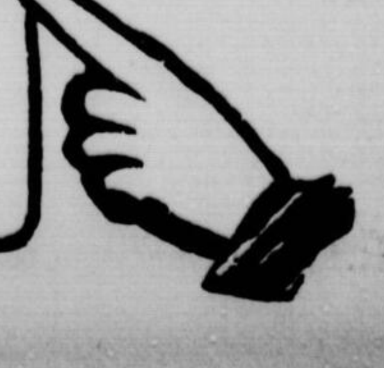

Occasions du Vendredi

Offre au Comptoir de la Soie

250 échantillons de velvetine noir et corderoy de couleur, largeurs de 20 à 36 pouces, longueur ¼ à 3-8 de verge. Valeurs .15, .25 jusqu'à .50 pour ..... **.05**

375 échantillons de Sealette, caracul, astrakan, noir et couleur. Valeur .50 à .75 pour ..... **.09**

75 échantillons de velours chiffon noir de 40 pouces, longueur ¼ verge et échantillons d'astrakan noir, caracul, etc., 18 x 24 pouces. Valeurs 1.00 à 1.25 pour ..... **.19**

SOIE SHANTUNG naturelle de 34 pouces, qualité absolument sans apprêts, belle texture serrée, très convenable pour blouses, robes, costumes, etc. Valeur .59 la verge, pour ..... .39

SOIE HABUTAI de 36 pouces, noir et ivoire, soie de bon service et se lavant bien, pour blouses, lingerie, etc. Valeur .59 la verge, pour ..... .43

(Rez-de-chaussée)

Etoffes à Robes Noires

MELROSE, noir de 44 pouces, beau noir jais indélébile, belle texture grenée, très durable pour jupes et robes. Valeur 1.00 la verge pour ..... .79

KHANTONA noir de 44 pouces, beau tissu de texture serrée d'un noir jais parfait, bonne pesanteur convenable pour costumes de couvent et robes. Valeur 1.00 la verge pour ..... .79

HENRIETTA noir tout laine de 44 pouces, noir jais, fabrication française, tissu le plus rare et le plus en demande pour costumes de couvent, robes de dames et de fillettes. Valeur 1.00 la verge pour ..... .79

(Rez-de-chaussée)

Articles de Toilette

BONNETS DE BAIN, caoutchouc pur, grand choix de couleurs. Prix .29 à 1.50

Assortiment complet d'articles de toilette, peignes, brosses et articles pour manicure, chamois, boite à poudre, savon, etc., à très bas prix.

BROSSES à linge et à cheveux. Val. .15. Spécial ..... .05

ACIDE BORIQUE pour .05, .10 et ..... .25

PEROXYDE, 1 lb. Valeur de .50 pour ..... .29

EPONGES. Valeur de .05 et .10, 2 pour ..... .05

BROSSES A DENTS. Valeur de .15 à .25. Spécial, 3 pour ..... .25

SAVON à la glycérine de Taylor. Morceaux de .15. Spécial, 3 pour ..... .30

SAVON DE CASTILLE, 1 lb. Valeur de .15. 3 morceaux pour ..... .30

SAVON DE TOILETTE. Valeur de .03 le morceau. Spécial, la douzaine ..... .25

POUDRE DE TALC, pour le bain, 1 lb. Valeur de .25 pour ..... .10

EAU DE FLORIDE, de Taylor. Valeur de .50 la bouteille pour ..... .35

BAY RHUM de .19, 2 pour ..... .25

SAVON FAIRY. Valeur de .05, 7 pour ..... .29

SEL EPSOM pour ..... .05

PEIGNES de .25 pour ..... .15

(REZ-DE-CHAUSSEE)

Si ces Chapeaux ne partent pas à ces bas prix, rien ne les fera partir

CHAPEAUX genre "Sport," en tricot mercerisé, genre canotier, nouveles couleurs rayées, à la mode. Valeur 1.98 pour ..... .79

CHAPEAUX GARNIS, pour fillettes de 4 à 16 ans, en paille tagal et milan. En blanc et couleurs pâles, quelques-uns en rayés à la mode. Très jolis styles. Valeurs régulières de 1.98 et 2.98 pour ..... .69

CHAPEAUX ECHANTILLONS, prêts à porter, en feutre de très belle qualité, blanc et couleurs pâles, formes grandes et petites. Valeurs de 1.49 à 2.95 ..... .98

MAGNIFIQUES CHAPEAUX, en satin blanc et combinaisons de satin et velours, dans différentes nuances en vogue. Grands canotiers. Valeurs de 2.98 à 4.00 pour 1.98

CHAPEAUX NON GARNIS, en paille tagal, grandes et petites formes, choix de différentes couleurs de la saison. Valeurs de .98 à 1.49 pour ..... .59

CHAPEAUX NON GARNIS, balance de nos formes importées de New York, en paille tagal, milan et lisère. Bon choix de formes et de couleurs. Prix de sacrifice ..... .89

(Au Premier)

EPICERIE DE CHOIX

VENDREDI MATIN de 8.30 à 10.30 heures p.m.

Macaroni, vermicelle ou spaghetti, marque Dupuis Frères, 4 paquets pour ..... .26

Farine à pâtisserie, marque Dupuis, sac de 7 lbs ..... .20

Avec commande

De 6 à 10 hrs. p.m. Phone Est 4510.

Macaroni, régulier .08. Spécial, 4 paquets p. ..... .22

Avoine blanche roulée "Quaker", paquet de .25 pour ..... .18

(Avec commande seulement).

Huile d'olive "Adolphe Puget"

Boite de 1 chopine pour ..... .60

Boite de 1 pinte pour 1.10

Boite de ½ gallon pour 2.00

Boite de 1 gallon pour 3.90

Meilleur beurre de créamerie des Cantons de l'Est, lb.	.34½
Avoine blanche roulée, 7 lbs	.24
Farine de maïs jaune, 6 lbs	.23
Farine Graham, sac de 6 lbs	.25
Blé roulé, 5 lbs	.25
Vermicelle, macaroni ou spaghetti, marque Dupuis Frères, 3 paquets	.25
Moutarde préparée MacLaren, bout. .05, .10 et	.15
Moutarde marque Encore, 3 bouteilles	.25
Paris Pâté, 3 boites	.28
Abricots évaporés, lb	.18
Pêches ou pommes évaporées, 2 lbs	.25
Orge mondée (barley), 5 lbs	.25
Sauce aux tomates Clark, bouteilles .15, .20 et	.23
Veau, Jambon et Langue Clark, boite	.15
Boeuf salé Clark, boites	.35
Huile olive pure, bouteilles .15, .20 et	.30
Amidon (Corn Starch), 4 paquets	.25

Farine pour gateaux éponge Foster Clark, 3 paquets ..... .25

Sirop Karo, boite de 2 lbs	.17
boite de 5 lbs	.40
Mélasse, boites .10, .15 et	.17
Sardines Victoria ou Frontenac, boite	.14
Saumon Rose, 2 boites	.21
Saumon Rouge, boite	.19
Sardines Brunswick, 6 btes	.27
Lait Malté marque Horlick pour invalides et convalescents, jarre de .50 pour	.42
Jarre de 1.00 pour	.84
Prunes Damson dans le sirop, 3 boites	.25
Groseilles dans le sirop épais, 2 boites	.25
Pêches ou poires dans le sirop épais, 2 boites	.25

Sauce aux tomates, marque Epicure, bouteille de .25. Spécial, 2 pour ..... .25

Harengs dans l'huile, marque Morton, grosse boite,	.18
Jus de Limon Rose, 3 bout.	.25
Jus de Limon Montserrat, bouteilles .35 et	.65
Jus de raisin, marque Welsh ou Red Wing, bouteilles .10, .15, .25 et	.45
Cordial de jus de limon, marque Olympia, grosse bouteille	.25
Sirop rafraichissant de Gurd saveurs assorties, grosse bouteille	.25
Vinaigre blanc, 2 bouteilles	.23
Vinaigre Malt, bouteille	.18
Lait en poudre Klim, boite .10 et	.25
Baby's Own Food, boite	.20
Cacao Fry, boite ½ lb.	.23
Poulet, boite 1 lb	.35
Homard, boite ½ lb	.25
Homard, boite 1 lb	.48
Soupes Clark, 3 boites	.28
La douzaine	1.05
Purée de foie gras, marque Amieux, boite	.40

Jus de limon "Montserrat" la bouteille pour ..... .35 et .65

Le Meilleur SUCRE GRANULE .79

Sac de coton de 10 livres

Spécial pour Demain et Samedi

Un sac seulement à chaque client avec commande.

VENDREDI de 2 à 4 heures p.m.

Farine préparée Brodie, paquet de 6 lbs. Rég. .38 pour ..... .29

Coco filamenté (Cocoanut) Régulier .25 la livre, pour ..... .17

Ammoniaque liquide, 3 bouteilles	.25
Soda à laver, 5 lbs	.10
Empois blanc, 3 lbs	.25
Spaghetti avec sauce et fromage, boites .10, .15,	.25
Epinards, 2 boites	.25
Pointe d'asperges, boites pour .20, .23 et	.28
Asperges entières, grosse boite	.35
Sirop d'érable pur, boite 8½ lbs	1.10
Ananas en tranche, bte .20,	.25
Sucre à fruits, à glacer ou en morceaux, 3 lbs	.29
Farine préparée Brodie, paquet de 6 lbs	.35
Pruneaux frais, 2 lbs	.25

Noix Grenoble écalées fraîches, lb ..... .39

Coco filamenté (Cocoanut) Rég. .25 la lb. Demain, pour ..... .19

Farine Ogilvie, sac de 7 livres .30, sac de 24 lbs. 1.00, sac de 98 lbs. 4.00, baril de 196 lbs 8.00

SPECIAUX POUR VENDREDI ET SAMEDI TOUTE LA JOURNEE.

Avoine blanche roulée, 7 lbs ..... .21

Jell-O pour crème à la glace. Régulier .15, 2 paquets ..... .23

Gelée de table Jell-O, 4 paquets ..... .30

Gelée de table Fleur de Lys, saveurs assorties, 4 paq	.25
Gelée de table Jell-O, 3 paq	.25
Poudre à Pâte, Cook's Friend, lb	.21
Bleuets dans le sirop épais, 2 boites	.25
Pommes, boite un gallon	.25
Poudre à pâte, boite 1 lb. 2 pour	.25
Flocons de maïs Quaker ou Krinkle, 3 paquets	.28
Flocons de maïs Kellogg, 3 paquets	.24
Miel nouveau, par section	.20
Marinades, marque Crosse & Blackwell, bouteilles .25,	.45
Marinades Maconochie, la bouteille .15 et	.25
Mayonnaise Yacht Club, la bouteille .15 et	.40
Mayonnaise Royal, grosse bouteille	.50
Olives de Libby "Lunch Queen," la bouteille pour .20, .25 et	.35

Sirop rafraichissant, saveurs assorties, bout. de .10. Spécial, 3 pour ..... .23

PATISSERIE en POUDRE DES PRODUITS B. O.

Pour gâteaux, saveurs assorties: citron, vanille, chocolat ou noix Grenoble, le paquet .10 ou 3 paquets pour ..... .28

Pouding au pain ou croûte doré, le paquet .10 ou 3 paquets pour ..... .28

Saumon Victoria, boite 1 lb	.22
Sagou ou tapioca perlé, 2 lb	.27
Pois verts ou pois cassés, 3 lbs	.25
Fèves blanches, 3 lbs	.29
Biscuits gingembre, 3 lbs	.29
Biscuits assortis, 3 lbs	.29
Biscuits au thé, 2 lbs	.25
Poivre blanc, lb	.29
Sel de table, 2 gros sacs	.14
Oranges de Valence .28, .35,	.40
Gros citrons juteux, douz	.30
Grosses bananes, doz	.20
Gros melon d'eau, chacun	.60

Café Golden Santos, lb ..... .28

Café Mocha et Java la lb ..... .40

Café préparé Geo. Washington, la boite pour .35, .60 et ..... .95

Essences marque Princess, saveurs assorties, bouteilles de .10, 3 bouteilles pour ..... .23

SOUS-SOL

Première et dernière chance d'acheter des Chaussures en canevas blanc à ces bas prix merveilleux

OXFORDS en canevas blanc pour dames, semelles en caoutchouc rouge, bout fuyant. Pointures 2½ à 5. Valeur 2.50 pour 1.48

ESCARPINS en canevas blanc pour fillettes, semelles et talons émaillés blanc. Pointures 11 à 2. Valeur 2.25 pour 1.48

ESCARPINS en canevas blanc pour fillettes qui grandissent, talons bas, bout large, courroie à la cheville. Pointures 2½ à 5½. Valeur 2.50 pour 1.58

BOTTINES boutonnées en canevas blanc pour fillettes, pointures 11, 12 et 1 dans le lot seulement. Valeur de 2.00. Pour écouler à 1.38

ESCARPINS à courroie en canevas blanc pour enfants. Pointures 5 à 10. Valeur 1.25 pour ..... .78

BOTTINES boutonnées en canevas blanc pour enfants. Pointures 8 à 10½. Valeur 1.75 pour 1.28

(AU PREMIER)

Spéciaux du Matin

Tant qu'il y en aura.

Pas de Commandes par Poste ou telephone

BAS de coton tan unis pour enfants. Pointures 8½ à 10. Solde de notre assortiment. La paire ..... .17

BAS de coton unis noir et blanc pour dames. Pointures de 8½ à 10. Spécial, la paire ..... .14

CHAPEAUX GARNIS pour fillettes, paille tagal en noir, marine, vieux rose et brun. Bons styles garnis de ruban et fruits. Valeurs de .98 à 1.49, pour ..... .39

DUCK fantaisie, fond blanc avec rayures et pois, largeur 27 pouces. Valeur .15 pour ..... .11½

COUCHETTE émaillée blanc garnitures de cuivre, très solide. Convenable pour hôtels, pensions. Valeur de 3.50 pour 2.19

MADRAS blanc pour rideaux de croisées, largeur 25 pouces. Valeur de .15 la verge pour ..... .13

SIROP HEMOGLOBINE DesChiens. Valeur 1.25 pour ..... .93

Pas plus que 2 bouteilles au même client.

Timbres de guerre compris.

POELONS d'acier pesants, grandeurs 8 et 9, légères imperfections. Tant qu'il y en aura ..... .18

COMBINAISONS pour enfants en guingan rayé fantaisie, garnies de dépassants de couleurs. Val. .49 pour ..... .29

WHIPCORD noir, tout laine de 40 pouces, riche noir jais indélébile. Valeur de .90 la verge, pour ..... .59

CHIFFON TAFFETAS noir de 36 pouces, fini chiffon brillant, seulement 75 verges. Valeur 1.25 la verge pour ..... .79

Vente sans réserve de nos Costumes et Manteaux

COSTUMES 7.95

Costumes pour dames et demoiselles, en serge et tweed, genre tailleur ainsi que style plus fantaisie, couleurs assorties. Valant 15.00 pour 7.95

COSTUMES A 11.95

Costumes pour dames et demoiselles, en gabardine, serge et tweed bleu marin, noir, Copen, brun, vert et gris, garni de satin et de braid, tout doublé de satin. Valeur régulière 22.50 pour 11.95

Chics manteaux en serge et cheviot bleu marin, noir et Copen avec ceinture et collet convertible. Valant 12.95 pour 8.95

Manteaux en soie taffetas et peau de soie, richement garnie, genre tailleur. Valant 25.00 pour 12.95

25 % de réduction sur tous nos superbes manteaux et costumes exclusive vendredi.

(Au premier)

Economies d'un quart sur les Tricots pour Dames.

CAMISOLES de coton à côtes, pour dames, décolletées, manches courtes, finies au crochet. Valeur de .25 pour ..... .19

CAMISOLES de coton à côtes, pour dames, décolletées, manches courtes ou sans manches, empiècement fantaisie de dentelle, pantalons pour appareiller. Valeur de .33 pour ..... .29

CAMISOLES en fil de Lille à côtes pour dames, empiècement uni ou dentelle, manches courtes ou sans manches. Valeur de .49 pour ..... .39

COMBINAISONS pour dames, à côtes unies, modèle enveloppe, décolletées, sans manches, finies au crochet. Valeur de .75 pour ..... .59

(Au Premier)

BRODERIE

BRODERIE sur linon et mousseline suisse, largeur 2 à 7 pouces, beaux patrons pour lingerie. Valeur de .15 la verge pour ..... .09

BRODERIE, large de 18 pcs., sur linon et mousseline suisse, jolis dessins pour robes et cache-corset. La verge ..... .39

BRODERIE de 27 pouces sur mousseline suisse, dessins très délicats pour robes de bébés. Spécial, la verge ..... .49

RATINE BRODEE, blanc et écru, pour robes et manteaux d'été, solde de notre stock. Spécial, la verge 1.00

(REZ-DE-CHAUSSEE)

Comptoir des Gants

GANTS DE DENTELLE, longs, pour dames, noir seulement. Pointures 6 à 8. Spécial, la paire ..... .23

GANTS, fil de Lille, courts, pour dames, blanc, noir, gris, tan, beige, etc. Pointures 6 à 8. Spécial, la paire ..... .23

GANTS DE SOIE courts, pour dames, couleurs et pointures désassorties. La paire pour .49, .59, .69 et 1.00

GANTS de fil de Lille, courts pour dames, deux boutons pression, dans toutes les couleurs. Pointures 6 à 8. Spécial, la paire ..... .50

(REZ-DE-CHAUSSEE)

SACOCHES ET BIJOUTERIE

SACOCHES à mailles d'argent, forme ronde, pourvu d'un fermoir gravé ou uni, avec chaine argentée. Se vendant ordinairement 1.75 pour ..... .99

SACOCHES EN POPELINE de belle qualité pour dames, petits dessins, bonne monture solide et courroie. Valeur de .49 pour ..... .12½

BIJOUTERIE désassortie, pour être vendue à un prix ridicule. Epingles pour blouses ou voilettes en or ou argent plaqué. Valeurs jusqu'à .39 pour ..... .05

(REZ-DE-CHAUSSEE)

OFFRE SPECIALE de COTON

DRAPS DE LIT en coton canadien sans apprêt, pour lit double. Très spécial, chaque drap ..... .52½

(Rez-de-chaussée)

Un nouveau Salon d'Optique

Notre nombreuse clientèle apprendra avec plaisir la réouverture de notre Salon d'Optique, au même endroit que le précédent—près du bureau d'information, rez-de-chaussée. Nous en avons confié la gérance à M. J. A. Foisy, B.A., gradué des provinces de Québec et Ontario, docteur d'optométrie des Universités McGill et de Chicago. M. Foisy a aussi été attaché à la clinique de l'Hôtel-Dieu et de l'hôpital Général, ainsi que chez R. Hemsley Limitée. Ses douze années d'expérience vous sont une garantie d'un service irréprochable. Un stock de lunetterie très complet, aux prix populaires de Dupuis, vous donnera satisfaction absolue.

Examen de la vue fait gratuitement au moyen d'instruments les plus modernes.

Boucherie

SPECIAL POUR JEUDI SOIR DE 6 A 10 P.M.

Graisse pure, chaudière de 3 lbs	.57
Fromage canadien doux et fort, lb	.23
Graisse de panne, la lb	.16

Beurre de crémerie, la livre	.34½
Oeufs frais, la douzaine	.35½
Graisse composée chaudière de 3 lbs	.47
Jambon cuit, la livre, pour	.40
Bacon spécial, la livre, pour	.32
Bacon Windsor, la livre pour	.33
Epaule de porc frais préparée, la lb	.19
Longe de porc, la livre, pour	.24
Epaule de boeuf complète, la lb	.15
Poitrine de boeuf, la lb	.12½
Steak de ronde, la lb, pour	.22
Coeur de boeuf, sang de mouton, lb	.08
Agneau, quartier de devant, lb	.18
Gigot d'agneau, la lb., pour	.25
Veau, quartier de devant, lb	.12½
Cuissot de veau, la lb. pour	.20
Jambon spécial, la lb pour	.19
Jambon dans la fesse, la lb	.26
Volailles à bouillir, la lb. pour	.27
Poulets du printemps	
Poisson frais et salé de toutes sortes.	
Patates nouvelles, mesure	.30
Sac de 80 livres, pour	1.97
Assortiment complet de légumes frais.	

(SOUS-SOL)

Votre choix à .15

BAGUETTES A RIDEAUX en bois fini blanc, rouge ou chêne longueur 4 pieds, complètes, pour ..... .00
longueur 4 pieds, complètes.

SCRIM A RIDEAUX, avec bordure en couleur, largeur 36 pouces.

TAPIS DE COCO, pour chemin ou escalier, largeur 18 pcs.

ECHANTILLONS DE RIDEAUX point Nottingham en madras blanc ou crème, largeur 30 et 36 pouces.

(AU TROISIEME)

Pour Vendredi Seulement Lit de $20.00 pour 13.98

COUCHETTE en cuivre, fini brillant ou satin, poteaux de 2 pouces, avec 5 barreaux intérieurs, matelas sanitaire très épais et sommier tout en acier, meilleure construction. Une belle aubaine pour vendredi seulement 13.98

(Au deuxième)

Dupuis Frères LIMITEE

LE MAGASIN DU PEUPLE

447-449 Rue Ste-Catherine Est, coins St-André et St-Christophe.

J. N. Dupuis, Président. Eug. Dupuis, Vice-Président. A. J. Dugal, Directeur-Gérant

Pour Hommes et Garçonnets

CHAPEAUX DE PAILLE

Tous nos chapeaux de paille pour hommes et garçonnets à prix réduits.

Chapeaux mous, paille de riz. Régulier 1.00 et 1.50 pour ..... .49

Chapeaux canotier. Régulier 2.00 et 2.25 pour 1.19

Chapeaux pour enfants, assortis de formes. Rég. .75 et 1.00 ..... .29

SOUS-VETEMENTS de coton balbriggan, pour hommes, grandeurs désassorties. Rég. .50 ..... .29

FAUX-COLS en toile, à plis, meilleures marques, assortis de formes. Grandeurs 13 à 18. Ces collets ne sont pas endommagés. Spécial ..... .05

CHAPEAUX pour enfants, toile lavable, blancs, pour 4 à 7 ans. Spécial ..... .15

(REZ-DE-CHAUSSEE)

Feuilleton de la "Patrie"

LA FILLE DE L'AIGUILLEUR

Par ELY MONTCLERC.

Reproduction et adaptation autorisées par la Société des Gens de Lettres.

88 (Suite)

—Mais non, maman, seulement vous savez bien que je ne puis malheureusement être soldat, attendu que je suis sans papiers, sans état civil, et que j'ignore même la date de ma naissance...

—Justement... C'est guignolant tout ça...

Surtout ne te fâche pas de mes paroles, mon petit, que j'aime comme un enfant à moi.

C'est pas de ta faute si tes gueux de parents t'ont laissé rouler ta bosse, enfin est-ce que je sais !

Aussi je voudrais bien arranger les choses...

—De quelle manière est-ce possible ?

—Je me suis informée à la mairie, mon garçon, et je sais que tu peux te faire naturaliser Français ; qu'ensuite il te sera permis d'allonger tes trois ans et qu'alors tu seras un homme comme tout le monde.

On ne pourra plus raconter que le mari de ma Claire est un va-nu-pieds, un sans-patrie.

Tu seras Français comme nous et tu auras servi ton pays...

L'oeil de Reginald s'éclairait au fur et à mesure que la brave femme parlait.

Claire, électrisée elle-même, devenait toute rose, et s'écria dans un élan :

—Oh ! Reginald, écoute maman! je t'aimerai tant si tu fais cela !...

—Dame ! ça retardera le mariage de plusieurs années, intervint Mme Henriot, car vous ne voudriez, ni l'un ni l'autre, j'en suis sûre, être séparés au lendemain de votre union.

—J'attendrai, fit résolument Claire.

Reginald sait bien qu'il peut compter sur moi jusqu'à la mort.

—Oui, je le sais, ma chérie, répondit doucement le jeune homme en serrant passionnément dans les siennes les petites mains de l'adorée, oui, je le sais, et c'est pour cela que j'accepte la proposition de ta mère, quoique la perspective de voir reculer si loin mon bonheur ne soit pas sans m'attrister.

—Bah! bah! fit maman Henriot, ça s'arrangera mieux que vous ne croyez peut-être, et puis tu ne pars pas encore, mon gars.

Il en faut des démarches auparavant!

D'ailleurs qu'importent les ennuis, les peines, si vous faites votre devoir?

On a la conscience tranquille, l'esprit en repos. On se dit:

J'ai agi comme il fallait, et ça aide, allez, à trouver le temps moins long?

—Je vous le promets, maman, répondit le jeune homme avec gravité, tandis que ses claires prunelles bleues s'humectaient, et dès demain, je commencerai les démarches nécessaires.

A quelque temps de là, nous retrouvons Reginald qui, comme nous le savons, avait, sur les instances de maman Henriot, décidé de s'installer à proximité du quartier du Croissant, aux Halles, dans la populeuse rue Coquillière que la pioche des démolisseurs vient d'élargir et d'aérer, autour de la Bourse de commerce.

Au numéro 12 bis de cette rue, le jeune typographe occupait la moitié d'une assez belle chambre, située au sixième; nous disons la moitié, car le prix de la location étant élevé, Reginald avait dû en partager les charges avec un de ses camarades d'atelier, du même âge que lui, nommé Alibert, et dont le caractère sympathisait véritablement avec le sien.

Chacun des deux jeunes gens avait apporté son lit et quelques petits meubles. Alibert possédait en plus un chien auquel il tenait beaucoup; et les trois locataires vivaient en parfaite intelligence.

C'est dans cette chambre spacieuse et propre, que nous surprenons les deux jeunes gens, par une belle matinée de dimanche.

Alibert se tenait à califourchon sur une chaise, près de la fenêtre ouverte par où entraient, avec le soleil, les mille bruits du quartier des Halles.

Il achevait de fumer une cigarette, tout en caressant d'une main distraite la tête de son chien, un beau caniche noir.

Alibert était un garçon brun, pâle et maigre.

Un peu de fièvre brillait dans ses yeux et rougissait ses pommettes.

Ses mouvement saccadés dénotaient un certain trouble nerveux.

En face de lui, Reginald était assis devant une table et écrivait une lettre.

Ses cheveux blonds, et la douceur de ses yeux bleus formaient un contraste frappant avec la pâleur morbide et l'agitation de son camarade.

Dans cet instant, le jeune homme souriait et toute l'expression de son visage révélait une vive joie.

—Ah! tu es bien heureux, toi, de rigoler tout seul! soupira Alibert qui, depuis quelques minutes, paraissait en proie à un énervement de plus en plus aigu, et mâchonnait avec irritation sa cigarette éteinte.

René releva de dessus la lettre son visage toujours souriant.

—Est-ce que tu n'es pas content, toi, Alibert?

—Je voudrais bien savoir pourquoi diable je serais content! répondit Alibert en haussant les épaules.

—Là, là Quelle mouche te pique maintenant?

Est-ce qu'il ne fait pas un temps superbe?

N'as-tu pas en poche la paye qu'on t'a versée régulièrement hier soir?

Tu te portes bien, et Rustaud (c'était le nom du chien) aussi.

—Ah! Rustaud, voilà un ami au moins, et qui m'aime véritablement!

Ce n'est pas comme les neuf dixièmes des citoyens qui ne vous comprennent jamais.

—Ecoute-moi, Alibert, si tu es dans ton jour de parlotte, attends encore un petit moment avant de commencer ton petit boniment, que je connais d'ailleurs presque par coeur.

Laisse-moi finir, je te prie, ma lettre.

Tu sais bien que je ne pourrai "la voir" aujourd'hui, et il faut absolument qu'elle reçoive un mot avant ce soir.

—Elle, elle, toujours elle! grommela Alibert en déplaçant sa chaise afin de tourner le dos à son compagnon ; il n'y en a que pour "Mademoiselle" !

Tu en as plein la bouche, ma parole !

—Tu sais bien, mon vieux, que je n'aime pas t'entendre dire du mal de Claire, répondit Reginald doucement, mais avec fermeté, et que tu me fais beaucoup de peine en ce moment.

J'ai renoncé à la voir aujourd'hui pour passer la journée avec toi.

Cela ne te suffit-il pas ?

—Oh ! ça t'arrive si souvent ! fit Alibert avec un redoublement de mauvaise humeur.

Une fois par mois ! un petit dimanche par mois pendant lequel tu penses à ce pauvre diable d'Alibert, assisté, lui, et n'a pas de famille, pas de demoiselle Claire à courtiser.

—Comme tu es injuste depuis quelque temps, mon pauvre vieux !

Ne te souviens-tu pas de jadis, quand je t'emenais avec moi chez Mme Henriot, et que nous passions de si bonnes après-midi aux Batignolles ?

—Tu passais peut-être un bon après-midi ! mais tu crois que ça m'amusait de vous voir tous deux, Mlle Claire et toi, vous faire des yeux doux, pendant des heures entières !

—As-tu oublié Céline, l'amie de Claire, qui venait souvent avec nous le dimanche et que la bonne maman Henriot mettait toujours auprès de toi à table de même qu'elle installait Claire auprès de moi.

Il se mit à rire un instant, puis reprit :

—Claire me disait alors, je me rappelle :

"Ils ont l'air un peu godiche tous les deux, votre ami Jacques et Céline, mais avec le temps, ils finiront par s'entendre."

—C'est bien cela ! Mlle Claire se moquait de moi par derrière !

C'était charmant!

—Mais non! mais non, grosse bête!

Tout le monde t'aimait bien là-bas, et on m'a demandé souvent de tes nouvelles.

Tu sais que Mlle Céline a été très vexée de ta disparition.

Je ne l'ai même pas revue depuis ce temps-là.

Elle était gentille, pourtant, avoue-le.

Avec ça, bonne modiste, gagnant presque autant que Claire dans leur magasin de la rue de la Paix!

Vous auriez fait un charmant petit ménage.

—C'est cela!...

Le mariage, les gosses, la famille!... Et rantanplan!

Ah! mais j'en ai assez de toutes ces blagues-là, tu sais!

Ca ne prend plus avec bibi!...

—Allons! Allons! ne te monte pas, mon pauvre ami.

Tu te fais en ce moment-ci plus méchant que tu n'es.

Et ça ne te va pas, ces grands airs de désespéré, tu sais...

—Ca me va très bien! cria Alibert furieux.

Les femmes... l'amour... la bagatelle... regarde le cas que j'en fais!

Et le jeune homme, dédaigneusement, lança par la fenêtre son bout de cigarette éteint, qu'il regarda descendre en tourbillonnant à travers l'espace pour venir s'écraser sur le pavé de la rue.

—Mon pauvre vieux, reprit Reginald, je te plains!

Tu as toujours été un garçon concentré et raisonneur...

Mais du moins, il y a quelque temps encore, on pouvait te tenir pour le meilleur camarade du monde.

Quelles bonnes soirées nous avons passées à apprendre le peu que nous savons de littérature et d'histoire!

Maintenant, te voilà aigri, mécontent des autres et de toi-même.

Tu files un mauvais coton; permets-moi de te le dire bien amicalement.

Ah! quel malheur que tu ne sois pas devenu amoureux de Mlle Céline, comme moi je suis épris de Claire Henriot!

(A SUIVRE)

Il vaut mieux l'ACHETER que le CUIRE.
Une fois que vous aurez goûté le pain de

DENT HARRISON

Vous ne cuirez plus jamais votre pain.

Demandez-en à votre épicier ou téléphonez à MAIN 3566.