

CE SOIR
20.30h.

JACQUES MICHEL

CAMPUS "B"
D'ALMA

le lac-st-jean

Vol. XXXI No.: 28

Hebdomadaire Régional

Le mercredi 7 mars 1973

15

Pour le CAA

**une
bonne
année**

page 3

Le complexe sportif

**MAINTENANT
OU JAMAIS**

pages 3-4-18-19

A Dolbeau dimanche

**Circuit fermé
de ski de fond**

(détails page 32)

Dans le comté Lac-St-Jean

**TRAVAUX
DE VOIRIE**

détails page 3

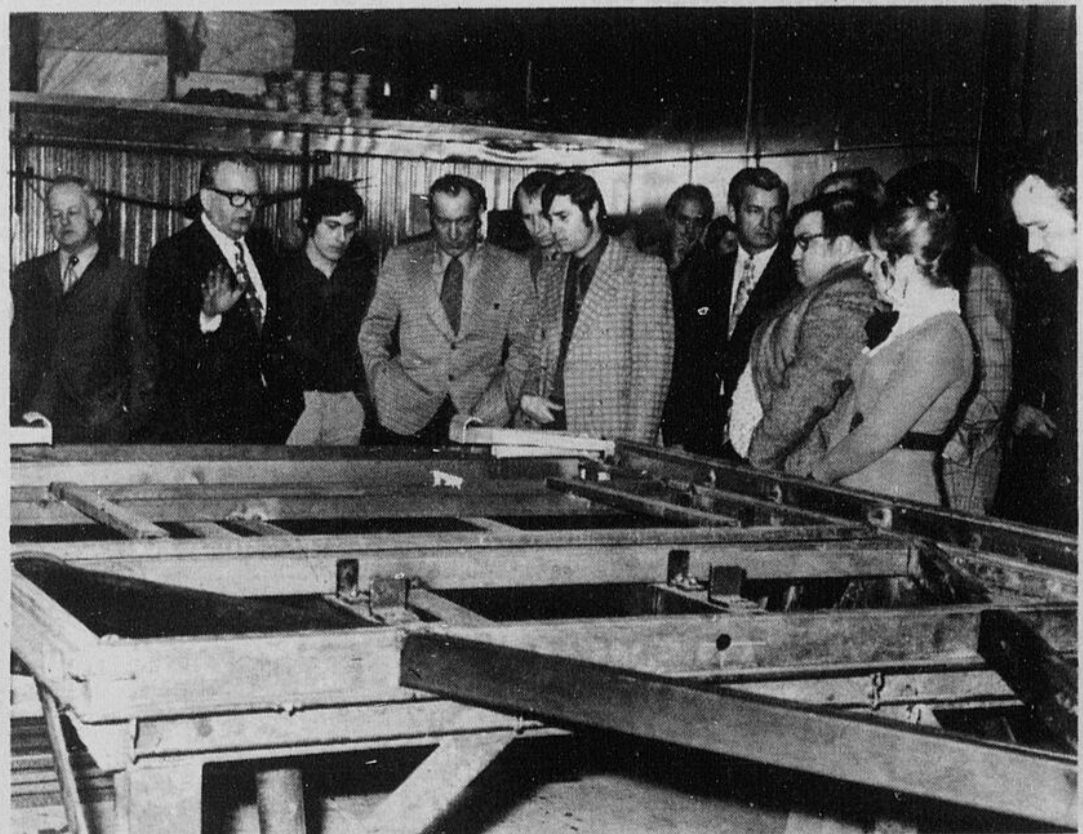

Samedi dernier c'était l'inauguration officielle du parc industriel du Lac-St-Jean. A cette occasion de nombreuses personnes avaient été invitées notamment les deux députés et le maire d'Alma. On donne des détails en page 4 et 5 de cette édition. (Photo: Jean le Photographe)

LES PROPOS DE GASTON

L'émancipation de l'homme...

C'est "ti" triste d'être triste et pourtant, certains le sont toute leur vie durant et encore! L'autre jour, un vendredi soir plus précisément, alors que ma femme s'attardait à magasiner sur le boulevard Walberg, pour l'attendre j'entrai à la Taverne sur la pointe des pieds afin de me dissimuler bien discrètement dans un coin. Je voulais seulement avoir la paix! C'est pas grave ça!

Plusieurs maris semblaient avoir fait comme moi et avec les mêmes intentions. Je regardais entrer les mâles, aussitôt la porte refermée derrière eux, je remarquais sur leur figure se dessiner un large sourire normalement accompagné d'un soupir à demi-dissimulé; peu après ils prenaient siège et bavardaient gaiement en prenant ce

que l'on prend ordinairement en ces lieux.

Je suis demeuré dans mon coin seul et admirant ce phénomène métamorphosé de l'homme, non pas des cavernes, mais qui entre dans une taverne le vendredi soir peu après avoir laissé sa compagne qui doit faire un brin de magasinage. Un peu plus tard, à la fermeture des magasins (à 9 heures), j'ai aussi constaté le phénomène du mâle qui repart. Un peu plus tard encore, j'ai vu certaines dames s'imposer et entrer rouvrir la porte de la taverne pour faire un signe du doigt à un client retardataire et...là...c'était vraiment triste...Eh! oui, chienne de vie... Ensuite j'ai songé à l'émancipation de l'homme...et à Lise Payette...mais... j'ai vite répliqué à cette idée d'une association pour mâles en pensant que ma femme m'attendait!!!

Pour la commission touristique de Péribonka

Initiative locales...c'est dommage!

Ni la Commission Touristique du Lac-St-Jean, ni Péribonka (Maria Chapdelaine) n'ont obtenu des projets d'Initiatives locales en cet hiver 73.

Ces deux organismes avaient présenté des projets et escomptaient grandement sur cette formule pour faire progresser leur mouvement touristique respectif. On sait que l'an dernier, pour sa part, la Commission Touristique du Lac-St-Jean avait pu prendre un envol promoteur grâce à l'aide apportée au moyen d'un projet d'Initiatives locales. Quant à la Corporation Maria Chapdelaine qui se débat depuis plusieurs années, pour ne pas laisser tomber en ruine cet héritage historique qui, a tant contribué à faire connaître notre région et même notre province tout entière au-delà de nos frontières, eh! bien, ils auront une fois de plus frappé à la mauvaise porte. Dans ce dernier cas, les gouvernements auront posé un geste de plus pour anéantir un ferment touristique

naturelle, dont le renom n'est plus à faire, comme si nous devions absolument voir disparaître quelque chose qu'il ne coûterait pourtant pas si cher à conserver.

Ces deux cas particuliers font énormément mal quand on songe combien la commission touristique du Lac-St-Jean a joué un rôle déterminant dans le tourisme au cours des derniers mois, surtout et également combien le projet de Péribonka aurait pu stimuler les membres de la Corporation Maria-Chapdelaine qui se débattent depuis plusieurs années.

Les opérations de la Commission Touristique du Lac-St-Jean se trouveront donc gravement compromises par ce refus; ça c'est dommage. Quant à Péribonka, ils devront attendre encore; pour combien de temps...seul l'avenir nous le dira....

Pour le secteur de Dolbeau Bureau de renseignements sur l'impôt

QUEBEC- Le ministre du Revenu, M. Gerald Harvey, a mis au service des contribuables de Dolbeau et des environs un bureau provisoire de renseignements sur l'impôt provincial depuis lundi pour les conseiller dans la préparation de leur rapport d'impôt de l'année 1972.

Des représentants du ministère du Revenu du Québec sont à la disposition du public dans les bureaux situés au 518, boulevard Walberg, à Dolbeau. Le numéro de téléphone à composer pour communiquer avec eux est 276-2717.

Le bureau sera ouvert de 9 heures du matin à 7 heures du soir, tous les jours de la semaine, sauf le samedi et le dimanche jusqu'au 16 mars inclusivement.

CARTES PROFESSIONNELLES

Aurèle Boily & Associés L.S.C., C.G.A., C.A.

PLACE DES POSTES

675 rue Scott, Alma

tél.: 668-8309

Hamel, Leclerc & Associés

COMPTABLES AGRES
535 Ouest, RUE COLLARD
ALMA

JULES HAMEL, C.A.

NORMAND LECLERC, C.A.

TEL. 668-8325

Rés.: 800 d'Anjou, Sud
ALMA, P.Q.
Tél.: 668-8775

LOUIS TREMBLAY C.G.A.

Comptable Général Licencié

425 Sacré-Coeur "Edifice Collard"
ALMA, P.Q.

Tél.: 668-8600

LE ROI DE LA MAISON-MOBILE, DE LA MAISON
MOTORISÉE ET DE LA ROULOTTE DE VOYAGE

F. NIQUET INC.

Champlain

Safeway

Pyramid

Windsor



RUE DU PONT NORD
FACE AU PARC INDUSTRIEL

662-5004

Oswald Fleury

662-6169

Pour Mars T.V. COULEUR Gratuitement

dans toutes nos Maisons Mobiles 73
Sans Frais



Le président du CAA confiant plus que jamais dans le milieu d'Alma

ALMA- Le président du Cercle des Affaires, M. Philippe-Auguste Bouchard, se dit enchanté du travail qui a été réalisé en 1972 par son bureau de direction. Monsieur Bouchard, dans son rapport annuel, déposé ce matin à l'assemblée générale annuelle, s'est dit confiant plus que jamais dans le milieu d'Alma, où des hommes travaillent sans relâche pour faire avancer les choses.

Le Cercle des Affaires veut se tenir au courant de tout ce qui se déroule à Alma, autant dans les secteurs de l'éducation, du tourisme, que dans celui des affaires et du commerce. C'est ainsi que de nombreux invités ont participé aux assemblées hebdomadaires du bureau de direction, comme les dirigeants de la Chambre de Commerce, des compagnies d'aviation de la région, de la ville, des organismes de services, du monde de l'éducation, entre autres.

Le président sortant a également souligné le dévouement des directeurs du CAA, qui ne ménagent ni leur argent, ni leurs efforts, pour doter Alma des meilleurs services possibles.

Comme exemple du travail effectué, le président a souligné que l'Axe était expédié à 400 personnes par mois, dont 150 à l'extérieur; que le CAA versait chaque année une bourse à un étudiant de l'UQUAC en administration; que le mouvement avait collaboré avec le CEA sur un comité du commerce, et avait contribué à déterminer les priorités en ce domaine, qui sont le stationnement, la signalisation, la publicité, et la rénovation. Le président Bouchard signale la publication du calendrier de l'organisme, et prévoit qu'on en tirera 6,000 exemplaires dès l'an prochain.

M. Bouchard félicite les membres du CAA qui se sont distingués pendant la dernière année, dont les récipiendaires des trophées, et les propriétaires de Jat d'Alma, médaillés d'or de l'ADA cette année, ainsi que le Journal Le Lac-St-Jean, choisi Hebdo de l'année.

Pour 1973 et pour le nouveau bureau de direction, le président sortant trace les grandes lignes: "le service aux membres avant tout la signalisation; et l'engagement suggéré d'un animateur commercial".

M. Bouchard souhaite enfin que le nouveau président obtienne la même collaboration de tous, membres et organismes voisins, que l'unification du grand Alma commercial devienne une réalité tangible, et que le message d'optimisme diffusé par le CAA continue de se propager dans tout le Québec.

A l'été 1973

La route Alma - Hébertville sera parachevée

ALMA- Selon des informations obtenues du député du comté à l'Assemblée nationale, d'importants travaux de voirie seraient exécutés cet été au Lac St-Jean. Parmi les projets concrétisables bientôt, il y a celui de parachever la route allant d'Alma au Parc des Laurentides, et la réfection complète du chemin St-Henri-St-Coeur-de-Marie.

Des soumissions seraient demandées pour ces travaux très prochainement, et il semble certain qu'ils seront réalisés rapidement.

La route allant au Parc passera derrière Hébertville-Station et Hébertville, comme elle le fait déjà à l'Ouest de St-Bruno, et il s'agirait d'une voie rapide, presque entièrement droite, conduisant d'Alma jusque dans le bas de la première cote

de l'entrée du Parc des Laurentides. Il s'agirait de la compléter à partir du lieu où elle en est, c'est à dire Hébertville-Station.

Quant au projet St-Henri, il permettra de refaire la route entièrement, de sorte que le très mauvais état actuel sera corrigé.

Les entrées Sud et Nord du comté seraient ainsi considérablement améliorées.

Irving modifie ses plans

ALMA- La station Irving qui devait être installée dans le parking à étages sera construite voisin de ce parking soit à l'endroit qui avait été réservé pour la construction du terminus d'autobus.

Lundi soir les membres du conseil ont modifié l'entente avec cette compagnie à laquelle ils ont demandé cependant que la construction soit faite en prévision d'une construction sur le toit au niveau de la rue Sacré-Coeur. La station de service aura façade sur le Boulevard des Cascades.



CITE D'ALMA AVIS PUBLIC

pour un complexe sportif...

SI VOUS VOLEZ PORTER UN JUGEMENT VALABLE, VERS UNE ACTION POSITIVE, PARTICIPEZ A NOTRE INFORMATION AUX DATES SUIVANTES:

7 mars	05.30 p.m. - Clubs sociaux	Manoir du Rocher
	08.15 p.m. - Quartiers Alma (est, centre et ouest)	Auditorium d'Alma
8 mars	08.30 a.m. - Emission C.F.G.T.	
	12.00 a.m. - Emission C.F.G.T.	
	12.15 a.m. - Caisse d'entraide Economique d'Alma	Motel Ste-Marie
	02.00 p.m. - Collège du Lac-St-Jean	
	09.00 p.m. - Syndicats nationaux	Salle des Syndicats
9 mars	08.30 a.m. - Emission C.F.G.T.	
	12.00 a.m. - Emission C.F.G.T.	
	01.30 p.m. - Etudiants	Campus "A"
10 mars	10.00 a.m. - Association sportive d'Alma	Unité Sanitaire
11 mars	01.30 p.m. - Quartier Isle-Maligne	Ecole Jean Dequen
12 mars	08.30 a.m. - Emission C.F.G.T.	
	12.00 a.m. - Emission C.F.G.T.	
	04.00 p.m. - Professeurs	Campus "A"
	06.15 p.m. - Emission C.J.P.M. - TV	
	08.00 p.m. - Public en général	Hôtel de Ville
13 mars	08.30 a.m. - Emission C.F.G.T.	
	12.00 a.m. - Emission C.F.G.T.	
	01.30 a.m. - Etudiants	Campus "B"
	06.15 p.m. - Emission C.J.P.M. - TV	
	08.00 p.m. - Ligue des Proprios	Hôtel de Ville
14 mars	08.30 a.m. - Emission C.F.G.T.	
	12.00 a.m. - Emission C.F.G.T.	
	07.00 p.m. - Assemblée publique pour approbation des règlements	Hôtel de Ville

MAINTENANT OU JAMAIS

EDITORIAL

Le complexe sportif...

Depuis que l'on entend parler du complexe sportif, nous cherchons ce qu'on appelle des "poux", afin de découvrir ce qui ne va pas dans cette affaire, et ce que nous pourrions contester, comme c'est notre rôle de le faire. Pas uniquement pour le plaisir de chercher des poux, mais pour découvrir s'il y en a. Effectivement, nous en cherchons depuis plus d'un an. Nous avons eu le temps de prendre connaissance du projet, de ses principales caractéristiques, et de ses conséquences.

Depuis le temps que nous y regardons, nous ne sommes pas parvenus à trouver suffisamment de matière à redire.

Le projet n'est sans doute pas parfait, mais la préparation a été sérieuse, et elle tient compte des exigences les plus récentes de construction et d'aménagement de facilités de récréation. On y retrouve tout ce qui nous manque dans le secteur des facilités de loisirs de groupe, y compris le secteur spectacle sportif.

La construction du complexe n'empêche pas les secteurs de se développer normalement, pour la clientèle plus locale encore, et le Service de la Récréation ne fait qu'ajouter à ses disponibilités existantes ou à venir.

Il faut dans des villes comme la nôtre un aréna convenable, une piscine, et des salles pour toutes les disciplines, praticables

pour tous les âges. C'est ce que nous aurons dans ce Complexe.

Le coût, inévitable pour de la qualité, est bien peu de choses pour une population comme celle d'Alma, qui va bénéficier de la collaboration scolaire-municipale, et de subventions gouvernementales intéressantes. A ce chapitre d'ailleurs, beaucoup d'autres villes ont bénéficié de subventions pour l'aménagement de piscines, aréna, gymnases, etc...

Quoiqu'il en soit, et peu importe comment on aborde l'affaire, on ne peut que dire: "Comment Alma pourrait-elle se refuser une chose pareille? Comment les citoyens d'Alma pourraient-ils dire non à une telle possibilité? Comment des contribuables diraient-ils non?"

Le Complexe sportif, ça s'impose, comme le reste, et puisque le conseil municipal, mandaté pour administrer localement notre argent et nos biens communs, est embarqué de plein pied dans le défi, comment ne pas les supporter? Leur enthousiasme devrait pouvoir se communiquer à tous.

Nous n'avons pas le choix, nous en avons besoin, et nous supportons le complexe sportif, comme beaucoup de gens d'Alma. Et vous?

Serge CLOUTIER



L'avenir aux audacieux



De l'inauguration des industries du parc industriel d'Alma, présentée samedi, nous retenons le message de tous les invités, qui croient dans le travail d'équipe, qui pensent que sans concertation tout est plus difficile, qu'il faut avant tout une grande confiance dans son milieu, et que l'avenir appartient aux audacieux.

De toute façon, en investissant dans le développement économique, Alma a fait un acte de foi qui est maintenant récompensé en partie, et qui le sera davantage encore. Ce n'est pas en se croisant les bras, et en attendant tout du ciel ou de dieu-le-père-gouvernement qu'on arrive à quelque chose. Sauf que, en s'aidant soi-même d'abord, en étant d'avant-garde, en mettant de l'effort et de l'unité, on obtient du résultat, et le support inévitable des Gouvernements.

Mais ces constatations sont communes à Alma, et les observateurs de l'extérieur l'ont apprécié comme nous.

Nous ajouterons aujourd'hui que le public qui

va pouvoir visiter les industries locales bientôt sera surpris de voir qu'il est possible de voir des industries moyennes ou petites chez nous, comme il en existe ailleurs, et que leur existence est primordiale.

Nous citons aussi, à peu de mots près, ce que le porte-parole de Roulex a déclaré devant l'auditoire de samedi, et qui se résume à ceci: "Roulex est ici pour y rester. Alma a confiance en Roulex, et Roulex se sent supportée. Notre compagnie croit être en mesure de prouver que l'implantation et la survi-

vance d'industries secondaires dans une région comme la nôtre, et dans un milieu comme Alma sont possibles, viables, et souhaitables".

C'est vrai maintenant, plus que jamais. Et quand Jos Tout le Monde sera convaincu de cette élémentaire vérité, et acceptera d'y participer activement, en risquant un peu d'épargne, ou quelques piastres personnelles, le succès sera illimité. Seul, nous sommes bien petit, avec d'autres, tous ensemble, rien ne peut nous arrêter.

S.C.

le lac:st:jean

650 Boul. des Cascades
Alma Tél.: 662-2589
Courrier de deuxième
classe

Enregistrement: No 0322

ABONNEMENT:
1 an par la poste : \$5.00
extérieur : \$7.50

Mme Denise Gagnon

DIRECTEUR:
René Maltais
REDACTION:
Serge Cloutier
Gaston Perron

PUBLICITE:
Roch Maltais
DISTRIBUTION:
Normand Gaudreault

ANNONCES CLASSEES:

Le parc industriel, une réalité

ALMA- De nombreuses personnalités ont participé samedi à l'inauguration des industries installées dans le Parc Industriel régional d'Alma. Des discours ont été prononcés à cette occasion, et la même constatation est faite par tous les orateurs invités. Chacun de ceux qui disent ce qu'ils pensent de ce parc industriel ne tarit pas d'éloges à l'endroit d'Alma comme ville, comme communauté dynamique, comme milieu de confiance, comme administration municipale.

Le maire, M. Paradis, souligne que c'est l'exploitation de la richesse humaine du milieu qui a amené ces réalisations. Le président du conseil économique, M. Laval Fortin, affirme que la région tout entière devrait bâtir comme le fait Alma, afin que l'entente règne, et que le progrès continue et profite au plus grand nombre. Les députés soulignent qu'il est difficile pour les Gouvernements de dire non à un milieu comme Alma, qui y met tellement du sien, et qui fait tellement preuve d'ardeur au travail. Le député Lessard, entre autres, est heureux que "l'éléphant blanc d'il y a 2 ans soit devenu ce

qu'il est maintenant, une réalité".

M. Jacques Gagnon de l'Entraide économique, affirme qu'Alma a les structures idéales pour le développement industriel, et qu'il faut continuer d'avoir confiance, et il rend hommage au directeur-général, M. Louis-Gaëtan Fortin, "qu'on nous envie d'avoir avec nous", affirme-t-il.

C'est un sentiment d'enthousiasme et de fierté qu'on pouvait constater samedi dans le parc industriel et rappelons que des visites seront organisées pour le grand public prochainement.



Le directeur-général du conseil économique d'Alma M. Louis-Gaëtan Fortin n'a pas été avare de renseignements devant les nombreux invités.



Les invités sont de passage au nouvel entrepôt de M. Léonce Harvey qui était autrefois sur la rue Scott. (Photos: Jean le Photographe)

Mme Bourassa à Chicoutimi le 22

ALMA- L'Association féminine d'Éducation et d'Action sociale (AFEAS) annonce la venue de Mme ROBERT BOURASSA (Andrée) comme invitée d'honneur à l'occasion du lancement de son projet: Assénir et Fleurir la région.

C'est à l'Université du Québec à Chicoutimi qu'aura lieu cette réception le jeudi 22 mars 1973 à 21 heures p.m.

Le but de ce cocktail bénéfique est de recruter des fonds pour aider à donner de l'information à prêter des experts dans le contexte d'Assénir, Embellir, Fleurir la région et favoriser l'essor économique et touristique du milieu tant rural qu'urbain.

LIQUEURS SAGUENAY encourage le merveilleux sport qu'est le curling



Liqueurs Saguenay Ltée participe à ce merveilleux sport qu'est le Curling. Depuis 20 ans la Compagnie Pepsi-Cola commandite le tournoi National. Pepsi-Cola des régions Lac-St-Jean-Saguenay est heureux de faire sa part en présentant un chèque de \$200.00 à l'équipe gagnante de la Province de Québec qui est l'équipe d'Alma. Dans l'ordre habituel: René Bouchard, Antoine Villeneuve, gérant aux relations extérieures, Sylvain Harvey, Serge Côté, Ghyslain Fortin, gérant des ventes section Lac-St-Jean et Christian Gaboury. Nos représentants participeront à la finale Nationale la deuxième semaine de mars. Liqueurs Saguenay leur souhaite bonne chance.

BONNE CHANCE A CES JEUNES



Après 15 jours, allongé devant l'océan Pacifique me voilà revenu devant mon Olivetti, cette bonne vieille machine à écrire qui malheureusement reste silencieuse quand elle se retrouve seule...

XXXXX

Si vous projetez de faire un voyage dans le sud, laissez-moi vous dire que le Mexique et principalement Acapulco ne désappointe pas en ce qui concerne la température...

XXXXX

Le plus grand malheur qui puisse vous arriver c'est que la température baisse à 85 degrés. Généralement le thermomètre joue autour de 90 à cette période-ci...

XXXXX

Mais attention n'y allez pas en avril quand il commence à faire beau sinon vous risqueriez d'avoir chaud...

XXXXX

Les p'tites mexicaines sont "au boutte", la verdure est "au boutte", la température est "au boutte" et avec des compagnons "au boutte" on peut pas faire autrement que d'y vivre un "bon boutte"...

XXXXX

Malheureusement le Mexique c'est à un "maudit boutte" d'icitte et on n'peut pas s'y retrouver bien souvent...

XXXXX

Les personnes d'Alma rencontrées là-bas: Réal Gaudreault, Rémi Gaudreault et son épouse Réjeane, André Boissonneault et son épouse Roberte, Robert Côté et son épouse Diane, Ghislain Bergeron et son épouse Marie, Lucien Aubé et Rémi Aubé ainsi que Louis Harvey et son épouse...

XXXXX

Chez les vieux garçons j'ai rencontré Trefflée Harvey, Gaston Angers et Guy Bergeron qui se retrouvent pratiquement tous les jours en voilier sur le Pacifique...

XXXXX

Ceux qui étaient là-bas et que je n'ai pas rencontré: Jacques et Claude Turgeon, Roger Boudreault et son épouse Fleurette, J.B. Simard et sans doute quelques autres...

XXXXX

Ce matin c'était les élections annuelles du bureau de direction du Cercle des Affaires d'Alma...

XXXXX

Comme l'an passé j'avais fait des prédictions sur le nom du nouveau président qui est élu une semaine après et que j'avais tombé pile, je veux bien risquer un nom encore cette année...

XXXXX

Et si le nouveau président qui sera nommé la semaine prochaine n'est pas Gérard Baribeau la prochaine fois je m'fermerai "la boîte" !!

XXXXX

À la personne qui attend depuis quatre mois à l'Hôtel-Dieu d'Alma pour se faire opérer pour les "EMOROUITTE" et qui nous envoie une lettre ouverte je regrette infiniment mais je ne puis publier ce papier...

La lettre ne porte pas de signature et de plus il y a de nombreux mots que je ne puis déchiffrer...

XXXXX

Ce n'est sans doute pas 15 jours avec les espagnols qui m'empêche de comprendre votre texte...

XXXXX

La grosse machine d'information sur le complexe sportif est en marche depuis lundi et chaque citoyen devrait se faire un devoir de se renseigner sur cet important projet...

XXXXX

Nous publions l'horaire des séances d'information dans nos pages cette semaine et aussi de l'information en pages 4, 18 et 19...

XXXXX

Montréal a son "Drapeau", Alma veut aussi le sien et la suggestion de René Coudé fait son p'tit bonhomme de chemin...

XXXXX

Un concours a été lancé le premier mars et des récompenses seront remises aux dix premiers choix...

XXXXX

Les municipalités d'Alma et des environs peuvent bénéficier d'un bureau de renseignements sur l'impôt provincial...

XXXXX

Il est situé au 134 de la rue Collard à Alma et le numéro de téléphone est 662-6580...

XXXXX

Le Club Lion d'Alma élira de nouveau cette année une personnalité féminine de l'année...

XXXXX

Afin d'avoir une plus grande participation, la date limite pour faire parvenir des inscriptions a été reportée au 9 mars...

XXXXX

Inutile d'envoyer l'inscription d'une "tapette" elles ne sont pas éligibles!!!

XXXXX

Vendredi 30 mars il ne faudrait pas oublier la soirée à \$20 du Club Kiwanis...

XXXXX

Il s'agit d'un "stag-party" dont les profits serviront à achever la construction du chalet pour handicapés situé à St-Gédéon...

XXXXX

Salut à Géraldo et Francesca, deux amis d'acapulco que nous avons perdu dans la brume de l'aéroport de Dorval samedi...

XXXXX

Si vous devez vous rendre à l'hôtel de ville d'Alma, vous feriez bien d'ajouter des crampons à vos chaussures sinon... vous risquez de vous "péter la fraise" dans l'escalier extérieur!!

XXXXX

Et comme le poste de police est situé à cet endroit que diriez-vous d'un flic un peu zélé qui vous prendrait pour une personne "paquetée" et vous fouterait derrière les barreaux...

La meilleure solution est de remettre vos affaires au printemps alors que les chauds rayons du soleil auront fait l'ouvrage du fonctionnaire qui a la responsabilité de cet escalier...

XXXXX

Etes-vous intéressé à investir de l'argent dans un nouveau genre de commerce à Alma?

XXXXX

Si oui faites-moi le savoir et je vous assure que bientôt vous pourrez déguster de délicieuses croustilles ougandaises de marque "MICHELE"!!!

XXXXX

Si vous vous attendez de mourir en état de péché mortel et par conséquent de vous retrouver en enfer j'ai une petite suggestion à vous faire...

XXXXX

Demandez que votre corps soit amené au cimetière par un train du CN...

XXXXX

J'vous garantis que les fesses ne sont pas sur l'bord de vous brûler...surtout si vous passez par Chambord!!!

XXXXX

J'ai été convaincu que Jacques Gaudreault avait vraiment besoin de vacances au soleil lorsqu'après avoir pris seulement 12 rhum avec coke il est devenu "feeling"...

XXXXX

Quand à la douce, tendre et chère Normande la MARGARITA n'a pas semblé être le breuvage qu'elle portait le plus facilement et elle a dû prendre le lit à 9h.30 un certain soir...

XXXXX

Quand à votre humble serviteur dont la sobriété est la marque de commerce, inutile de vous dire que je n'ai eu aucun problème !!



Après les marchethons, les bercethons nous voilà avec les patine-o-thon. Dimanche c'est à Hébertville-Station qu'un grand nombre de citoyens s'en sont donné à cœur joie lors de cette activité du carnaval. Sur la photo du haut Jean-Claude Bolduc remorque M. Antoine Maltais (l'beau-frère à Mme Pierrette) et Mme Raymond Deschênes. En bas un groupe se prépare pour le départ. Toutes ces personnes ont complété les 50 tours pour ainsi engraisser la caisse de l'OTJ de \$1650.00

Nouveau Concessionnaire AMC • Nouveau Concessionnaire AMC • Nouveau Concessionnaire AMC • Nouveau Concessionnaire AMC • Nouveau Concessionnaire AMC

La GREMLIN

**L'AMBASSADOR
BROUGHAM**



PAMX

'73 Hornet



'73 Javelin

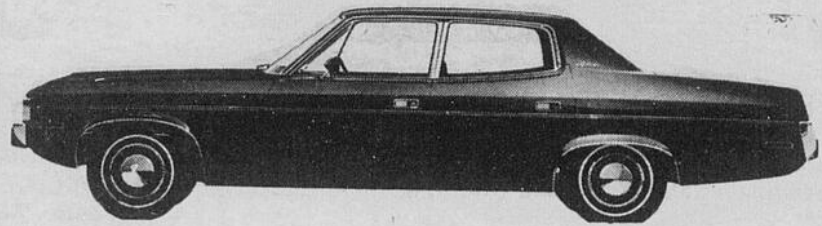

'73 Matador

**LE PROGRAMME DE PROTECTION DE L'ACHETEUR
D'AMERICAN MOTORS.**

1. Une garantie bien simple, qu'on exprime en 118 mots! Lorsque vous achetez une automobile neuve 1973 d'un concessionnaire American Motors, American Motors (Canada) Limited vous garantit qu'elle paiera le remplacement ou la réparation de toute pièce, sauf les pneus, fournie par elle et trouvée défectueuse en matériel ou main-d'oeuvre. Cette garantie est valable pour une période de 12 mois à compter de la date de la première utilisation de l'automobile ou 12,000 milles selon la première éventualité. American Motors exige seulement que l'automobile soit entretenue correctement, utilisée et réparée dans des conditions normales dans les 50 Etats des Etats-Unis ou au Canada et que les réparations ou remplacements sous garantie soient effectués par un concessionnaire American Motors.*
2. Des voitures de meilleure qualité.
3. Une inspection d'apprêt plus rigoureuse faite par le concessionnaire.
4. Une voiture de courtoisie, mise gratuitement à votre disposition par la plupart de nos détaillants, si les réparations sous garantie ne peuvent être complétées le jour même.
5. Une indemnité en cas d'interruption de voyage.
6. Une ligne directe, sans frais, à notre siège social American Motors.

*Nous les garantissons mieux
parce que nous les
construisons mieux.*

**DU NOUVEAU EN 1973
PROLONGEMENT DU
PROGRAMME DE
PROTECTION DE
L'ACHETEUR.**

Il est possible de doubler la durée du Programme de Protection de l'Acheteur qui garantit votre voiture neuve American Motors 1973, en prolongeant son application jusqu'à 24 mois ou 24,000 milles, selon la première éventualité, et d'éliminer du même coup, les frais d'entretien obligatoire. Vous devez cependant acheter ce droit d'un concessionnaire autorisé American Motors, dans les 90 jours qui suivent la date de livraison de votre voiture neuve American Motors 1973. Il vous en coûtera la somme de \$149, taxe provinciale en sus s'il y a lieu, pour cette protection additionnelle. Cet entretien comprend les changements d'huile et de filtre, la mise au point à 15,000 milles, l'entretien des dispositifs antipollution, la vérification du train avant et toutes les autres vérifications requises pour préserver l'admissibilité de votre voiture à la garantie de 24 mois ou 24,000 milles.

68 - Chrysler H.T., 2 portes, pneus Radial 383 p.c.	69 - OLDSMOBILE H.T., 4 portes, defrost arr., 350 p.c., radio AM-FM.	69 - PLYMOUTH H.T., 2 portes, toit vinyle, vitres électriques.
71 FORD Gal. 500 2 portes, 351 p.c., auto., P.B., P.S., toit vinyle.	69 - DODGE Pick-Up 318 po. cu., P.S., ½ tonne.	70 - Chrysler N.Y. H.T., 4 portes, 440 p.c., ra- dio AM-FM.
71 - Renault 12 4 cyl., sedan, 4 portes, 19,000 milles.	69 - PONTIAC H.T., 2 portes, 350 po. cu., P.S., P.B.,	70 - Dodge Polara sedan, 8 cyl., auto., P.S., P.B., radio.
67 - Mustang 289 p.c., transmission aut., toit vinyle.	69-DODGE Dart Swinger 318 po. cu., H.T., 2 portes, autom.	67 - Cougar 289 p.c., transmission auto- matique, radio.
71 - Dodge Demon 340 p.c., auto., D.B., pneus Radial.	69 - RENAULT 16 Sedan.	70 - Valiant Duster 318 po. cu., P.S., P.B., ra- dio.
70 - Mercury Marquis H.T., 4 portes, 429 p.c., 2 barils.	68 - CHEVROLET sedan, 4 portes, 307 p.c., P.S., radio.	66- Ford CUSTOM, 6 cyl., autom., moteur neuf.

Guy Larouche Automobile Enr.

St-Gedeon

345-2457

Concessionnaire AMC • Nouveau Concessionnaire AMC • Nouveau Concessionnaire AMC • Nouveau Concessionnaire AMC • Nouveau Concessionnaire AMC

Concessionnaire AMC • Nouveau Concessionnaire AMC • Nouveau Concessionnaire AMC • Nouveau Concessionnaire AMC • Nouveau Concessionnaire AMC



Plus de 500 personnes ont assisté dimanche soir à la salle Camaro de St-Bruno au couronnement de la reine du Carnaval de Hébertville-Station. Doris Pelletier a été proclamée reine et couronnée par celle de l'an dernier Jacynthe Chabot. Les autres candidates étaient Johane Girard, Marlène Duchesnes et Odette Côté. (Photo: Réналd)



Il a été un joueur coloré des Aiglons d'Alma durant les meilleures années de cette formation et plus tard il se signalait pour les Aigles de la ligue senior. Ex-citoyen d'Alma, aujourd'hui il est secrétaire de la municipalité de Hébertville. Plus récemment Guy Gagnon remplissait la tâche de président du festival électoral de cette localité. (Photo: Jean le Photographe).

L'agrandissement du campus d'Alma

ALMA- Le ministre de l'Éducation, M. François Cloutier, a autorisé le CEGEP du Lac-Saint-Jean-Saguenay à prendre les mesures préparatoires nécessaires en vue d'agrandir les édifices existants de son campus d'Alma, dès qu'il en sera devenu définitivement propriétaire, pour dispenser l'enseignement collégial à ce campus.

Le coût de l'agrandissement projeté est estimé à ce jour à un montant n'excédant pas \$2,355,722.00, incluant l'ameublement, les aménagements extérieurs, les honoraires professionnels et les imprévus. Le CEGEP du Lac-Saint-Jean-Saguenay est autorisé pour l'instant à dépenser un montant n'excédant pas \$160,000.00 pour le paiement d'honoraires professionnels affectés à cette construction et relatifs à la conception des plans et devis.

A St-Coeur de Marie Nouveau poste de pompiers

ST-COEUR-DE-MARIE- Le ministre des Affaires municipales, le Dr. Victor C. Goldbloom, accordera une subvention au montant de \$101,416.00 à la municipalité de Saint-Coeur-de-Marie pour la construction d'un poste de pompiers, ainsi que pour l'achat d'une autopompe et d'un camion-citerne.

La construction du poste de pompiers, de même que l'achat de l'autopompe et du camion-citerne devront être justifiés et conformes aux normes et exigences techniques édictées par le ministère des Affaires municipales. De plus, il est entendu que la municipalité devra demander des soumissions à au moins

trois constructeurs, manufacturiers ou vendeurs en rapport avec la dépense projetée et que le contrat devra être accordé au plus bas soumissionnaire.

Cette subvention sera versée sur une période maximum de cinq années consécutives, en versements annuels égaux de \$20,283.20. Le premier paiement de la subvention sera versé dès que la municipalité de Saint-Coeur-de-Marie aura procédé à la construction et aux achats projetés et que la Direction générale de la Prévention des Incendies aura transmis un rapport favorable au ministre des Affaires municipales.

Chiropraticien de retour à Alma

Le Dr. Brunel désire annoncer à la population d'Alma et des environs, ainsi qu'à ses nombreux patients qu'il est définitivement de retour à son Bureau, situé au 440 Boul. St-Jude sud. On sait que le Dr. Brunel, s'était absenté de sa clinique pour une période de 4 ans afin de se perfectionner en Chiropratique.

Il est donc gradué du célèbre Collège Logan, de St-Louis Missouri, aux États-Unis.

De plus il est membre en règle de l'ordre et du Syndicat Professionnel des Chiropraticiens

de la province de Québec, et pour lequel il vient d'être nommé Directeur Régional pour le Lac-St-Jean-Saguenay

Veillez aussi noter que la majorité des Compagnies d'Assurances paient les soins Chiropratiques, dont celles qui couvrent les employés de l'Alcan, les Professeurs, ainsi que la majorité des employés d'Alma.

Les heures de Bureau sont comme suit:
Lundi au Vendredi
10hres A.M. - 11.30 A.M.
1.30 P.M. - 5.00 P.M.
et les Lundi, Mercredi, Vendredi soir
6.30 - 9.00 P.M.

Maintenant ouvert tous les lundis, de même que les jeudis soirs, pour un meilleur service. Les 10 bouchers d'expérience sauront vous servir avec courtoisie.

Bacon tranché
\$1.09 la lb.

Porc à rôtir
\$0.79 la lb.

Jambon pique-nique
\$0.79 la lb.

Tomates
\$0.39 la lb.

Saucisses au porc frais
\$0.79 la lb.

Lard salé gras
\$0.49 la lb.

Céleri
\$0.39 le pied

LE ROI DU BOEUF INC.
84 rue Harvey, Alma Tél.: 662-6697
319 Boul. Dequen, Alma Tél.: 668-8305

LIVRAISON GRATUITE ET RAPIDE

Nous avons à notre succursale du Quartier Neau .es aliments naturels

Pour ceux qui possèdent un congélateur nous vendons le porc et le boeuf en quartier au prix du gros.....

Nous avons toujours un assortiment de poissons frais à vendre



Doris Gagné, Reine du carnaval de Mistook est toute mignonne dans les bras de ce bon gros bonhomme Carnaval.



La reine du carnaval de Mistook en compagnie des duchesses Jacynthe Blackburn, Lucie Brassard, Johane Bouchard (Reine 1972), Diane Gaudreault. En avant, Eric Gauthier et Denise Harvey.

CARNAVAL

PHOTOS:

Jean le Photographe



Sa majesté Eliane Première de St-Bruno en compagnie de Louise Truchon (reine 1972) Lucie Beaumont, Gaétane Bouchard et Pauline Juair (pas dans l'ordre).



A St-Bruno, c'est à Eliane Dallaire qu'est revenu le titre de Reine du carnaval. Elle est couronnée par Louise Truchon, reine de 1972.



A Hébertville c'est le bon vieux temps avec le festival électoral. Cette année M. et Mme Réal Fortin ont été élus maire et mairesse. On les voit ici avec l'ancien maire et son épouse M. Jean-Marie Tremblay.



Les conseillers éligibles à la mairie. En avant M. Robert Girard, maitre de cérémonie.

Pour un drapeau distinctif à Alma

ALMA- Un comité municipal a été mis sur pied à Alma, dans le but de trouver un drapeau distinctif pour la ville de l'hospitalité.

Le concours s'adresse à tous les résidents de la ville et de la paroisse, et les personnes intéressées à présenter des projets doivent le faire avant le 31 mars à minuit.

Un jury de 5 personnes déterminera 10 finalistes qui mériteront chacun \$5.00, puis un grand gagnant qui se verra décerner une bourse de \$100,00, en plus d'avoir l'honneur de voir son drapeau devenir celui d'Alma.

Des formules de participation sont disponibles dans les Pharmacies et

les Centres commerciaux d'Alma, ainsi qu'à l'Hôtel de Ville.

Alma sera doté d'un drapeau distinctif dans quelques temps, grâce aux suggestions des citoyens. Les membres du comité du drapeau comptent recevoir les inscriptions à l'Hôtel de Ville.

NOMINATION

M. Léo Roy, un homme d'affaire bien connu dans les régions du Lac-St-Jean, a obtenu son permis comme "Agent licencié dans les Valeurs Immobilières", Ministère des Institutions Financières du Québec.



M. Roy est maintenant à l'emploi de M. Robert Tremblay. Courtier professionnel en valeurs immobilières.

Les bureaux de M. Tremblay et M. Roy sont maintenant situés au 428, de la Rue Collard à Alma.

Tél: Bureau 662-6446-47
Rés: 662-2243

Léo Roy, 380 Nolin Alma
Tél: 662-2243 rés.
662-6446 bur.



Le conseiller Turcotte a été nommé pro-maire

Le conseiller du quartier Naud-nord (ouest) M. Gérard Turcotte a été nommé maire suppléant pour les quatre prochains mois. Le conseiller Turcotte qui siège depuis 1959 remplace le conseiller René Coudé.

CITE D'ALMA CITY OF ALMA AVIS PUBLIC PUBLIC NOTICE

AVIS PUBLIC est par les présentes donné par le soussigné, que le Conseil de la Cité d'Alma, à son assemblée régulière du 4 mars 1973, a adopté les règlements suivants, pour la construction de:

Piscine -	Règlement 454
Bloc socio-récréatif -	Règlement 455
Aréna -	Règlement 456
Travaux finition aréna	Règlement 457

AVIS PUBLIC est aussi donné que ces règlements sont actuellement déposés au bureau du greffier, en l'hôtel de ville d'Alma, où toute personne intéressée peut en prendre connaissance durant les heures du bureau.

AVIS PUBLIC est en outre donné qu'une assemblée publique des électeurs propriétaires d'immeubles imposables est par les présentes convoquée et sera tenue MERCREDI le 14 MARS 1973, entre 7:00 et 9:00 heures de l'après-midi, en l'hôtel de ville d'Alma et que là, et alors, lesdits règlements 454, 455, 456 et 457 seront soumis auxdits contribuables conformément à la Loi.

Raymond Fortin

Donné à Alma
le 6 mars 1973

PUBLIC NOTICE is hereby given by the undersigned, that the Council of the City of Alma, at its regular meeting held on March 5th, 1973 has adopted the following By-Laws concerning the construction of:

Swimming Pool -	By-Law No. 454
Social Recreation Centre	By-Law No. 455
Arena	By-Law No. 456
Completing works for the arena	By-Law No. 457

PUBLIC NOTICE is also given that these By-Laws are now deposited in the office of the City Clerk of Alma, at the City Hall, where all interested persons may take communication of same during office hours.

PUBLIC NOTICE is also given that a public meeting of the electors who are proprietors of taxable immovable properties is hereby called and will be held WEDNESDAY, March 14th 1973, between 7:00 o'clock and 9:00 o'clock of the afternoon in the City Hall there and then these By-Laws 454, 455, 456 and 457 will be submitted to the said electors and taken into consideration according to Law.

Raymond Fortin

Given in Alma,
March 6th, 1973.

CITE D'ALMA CITY OF ALMA AVIS PUBLIC PUBLIC NOTICE

AMENDEMENT AU PROGRAMME DE RENOVATION

Conformément aux articles 33 et 34 de la Loi de la Société d'Habitation du Québec (15-16 Elizabeth II, chapitre 55) avis public est, par les présentes, donné que le conseil municipal de la Cité d'Alma a adopté, lors de l'assemblée régulière tenue au lieu ordinaire des séances du conseil, le 5 mars 1973, un amendement au programme détaillé de rénovation concernant le territoire délimité:

au nord, par la Rivière Petite Décharge;
au Sud, par les lots arrière de la rue Collard
à l'est, par les lots arrières de la rue Labrecque;
à l'ouest, par la rue Saint-Joseph.

L'amendement consiste à: changer l'utilisation proposée du sol dans une partie de la zone de rénovation et modifier le zonage en conséquence.

Les intéressés pourront consulter les documents constituant l'amendement à ce programme au bureau du greffier de la municipalité, à l'Hôtel de ville d'Alma, rue St-Joseph, aux heures normales d'ouverture des bureaux.

De plus, les intéressés pourront se procurer au même endroit une ou des copies de l'amendement à la même adresse.

Enfin, les intéressés peuvent transmettre par écrit leurs objections à cet amendement à la Société d'Habitation du Québec, 1995, boulevard Charest ouest, Sainte-Foy, Québec 10, et ce, pas plus tard que le 21 avril 1973.

Donné à Alma, ce 6ième jour de mars 1973.

Raymond Fortin

AMENDEMENT TO THE URBAN RENEWAL PROGRAM

In conformity with articles 33 and 34 of the Quebec Housing Corporation Act (15-16 Elizabeth II, chapt. 55) public notice is hereby given that the Council of the City of Alma at a special meeting held in the city hall on March the 5th has adopted an amendement to the urban renewal program concerning the territory bounded by:

the north, by the "Petite Décharge" river;
the south, by the back lots on Collard street;
the east, by the back lots on Labrecque street;
the west, by St-Joseph Street.

The amendement consists off: to change the utilization of the land proposed in the zone of the renovation and to modify the zoning accordingly.

The documents forming this amendement may be consulted by all interested parties at the office of the clerk of the municipality in the city hall, St-Joseph street, Alma, during the normal business hours.

Furthermore, interested persons may obtain at the above address one or several copies of the amendement at the same address.

Finally, those interested may submit in writing to the Quebec Housing Corporation at 1995, Charest Blvd West, Sainte Foy, Quebec 10, their objections to the amendement, and this, not later than the 21st of April 1973.

Given at Alma, this 6th of March 1973.

Raymond Fortin



...SI C'EST **provigain** 

...C'EST **provigo!**

AMPOULES ELECTRIQUES "PROVIGO"
PQT. 6 AMPOULES

PRIX MARQUE NATIONALE 1.49

98¢

SHAMPOING "PROVIGO"
ŒUFS - SEC - NORMAL

BOUT 17 OZ

PRIX MARQUE NATIONALE 1.95

88¢

TISSUS MOUCHOIRS
Coul. Asst. - Bte de 400

"Provigo"

PRIX MARQUE NATIONALE .44

33¢

VOYEZ - COMPAREZ

	PRIX CHAMPION	PRIX MARQUE NATIONALE
Rince-Crème "PROVIGO" - BOUT. 17 OZ	.88	1.99
Fixatif Provigo REG. - EXTRA FERMÉ - 10 OZ	.67	.83
Cure-Oreilles "PROVIGO" - BOITE 180's	.59	1.05
Désodorisant Asst. "PROVIGO" - BTE 14 OZ	.69	1.49
Ampoules Elect. "PROVIGO" - PQT. 2 AMP	.38	.52
Lotion Rose "PROVIGO" - PQT. 2 AMP	.43	.67

VOYEZ - VERIFIEZ !

	PRIX CHAMPION	PRIX MARQUE NATIONALE
Nourriture pour Chiens "PROVIGO" - BOITE 15 ONCES	.14	.17
Adoucisseur de Tissus "PROVIGO" - BOITE 32 ONCES	.35	.50
Empois "Provigo" AEROSOL 16 ONCES	.49	.62
Eau de Javel "PROVIGO" - CRUCHE 64 ONCES	.39	.55
Nettoie-Vitres "PROVIGO" - AEROSOL 20 OZ	.49	.87
Savon de Toilette "PROVIGO" - PQT. 8 BARRES	.45	.99

Tu Parles d'Un Gain

	PRIX CHAMPION	PRIX MARQUE NATIONALE
Détergent en Poudre PROVIGO - Laveuse Aut. - 35 oz	.83	1.05
Détergent Bleu "PROVIGO" - SAC 5 LIVRES	.99	1.70
Sacs à Poubelles Provigo - 10 sacs (11" x 9" x 22")	.25	.34
Papier de Toilette "Provigo" - Coul. - Pqt. 4 Roul.	.59	.68
Papier Ciré Provigo "PROVIGO" - ROULEAU 100'	.37	.41
Papier Aluminium "PROVIGO" - ROUL. 12" x 25'	.33	.41

SACS à POUBELLES
"Provigo" - Pqt. 10 - 26" x 36"

PRIX MARQUE NATIONALE .63

49¢

EAU MINERALE
"Provigo" - Bout. 30 oz

PRIX MARQUE NATIONALE .49

24¢

LIQUEURS Asst.
"Provigo" - Can. 10 oz

PRIX MARQUE NATIONALE .15

10¢

POIS VERTS
Asst. "Provigo" - 19 oz

PRIX MARQUE NATIONALE .49

29¢

Comparez - Economisez

	PRIX CHAMPION	PRIX MARQUE NATIONALE
Chocolat au Lait ASST. "PROVIGO" - CELLO 12 OZ	.77	.83
Biscuits Mélangés-100 "PROVIGO" - BOITE 32 ONCES	.79	1.19
Biscuits Crème Select "PROVIGO" - BOITE 32 ONCES	.79	1.06
Biscuits Tarte aux Fraises "PROVIGO" - 16 ONCES	.42	.59
Biscuits Thé Social "PROVIGO" - BOITE 16 ONCES	.36	.55
Biscuits Feuille d'Erable "PROVIGO" - PQT. 32 ONCES	.69	1.18
Biscuits Chocolat "PROVIGO" - BTE 24 BISCUITS	.44	.63
Biscuits Maxi-Mix "PROVIGO" - BTE 5 LIVRES	1.39	2.69
Patates Chips "PROVIGO" - PRIX MARQUE .59¢	.59	.69
Jus d'Oranges Pur "PROVIGO" - JARRE 32 ONCES	.45	.53
Brevage aux Fruits "PROVIGO" - BOITE 48 ONCES	.33	.36
Jus d'Oranges Congelé PUR "PROVIGO" - BTE 12 OZ	.43	.55

Pourquoi payer plus!

	PRIX CHAMPION	PRIX MARQUE NATIONALE
Jus de Pamplemousses "PROVIGO" - BOITE 48 ONCES	.57	.65
Jus de Pommes "PROVIGO" - BOITE 48 ONCES	.45	.51
Jus de Tomates De CHOIX "PROVIGO" - BTE 19 OZ	.19	.22
Mais en épi PROVIGO - BOITE 40 ONCES	.45	.56
Mais en Crème "PROVIGO" - BOITE 19 ONCES	.25	.27
Fèves Jaunes Coupées "PROVIGO" - BOITE 19 ONCES	.24	.26
Tomates de Choix "PROVIGO" - BOITE 28 ONCES	.29	.34
Macédoine Provigo AUX LEGUMES - 19 ONCES	.24	.27
Cocktail de Fruits "PROVIGO" - BOITE 28 ONCES	.52	.59
Fèves au Lard "PROVIGO" - BOITE 28 ONCES	.33	.46
Saumon Rose "PROVIGO" - BOITE 1/2 LIVRE	.56	.59
Café Moulu Provigo "PROVIGO" - SAC 1 LIVRE	.97	1.18

QUALITE ET BAS PRIX!

	PRIX CHAMPION	PRIX MARQUE NATIONALE
Café Instantané "PROVIGO" - JARRE 6 ONCES	.83	1.41
Brevage au Chocolat INSTANT "PROVIGO" - BTE 2 LB	.77	1.09
Thé en Sachet ORANGE PEKOE - BTE 60 SACS	.64	.87
Colorant à Café "PROVIGO" - JARRE 11 ONCES	.69	.89
Lait en Poudre "PROVIGO" - BOITE 3 LIVRES	1.39	1.74
Beurre d'Arachides "PROVIGO" - JARRE 16 ONCES	.48	.59
Sirop Doré Provigo CARTON 52 ONCES	.64	.71
Sauce à Salade (MAYONNAISE) "PROVIGO" - 32 OZ	.68	.71
Huile Végétale "PROVIGO" - BOUT. 32 ONCES	.77	1.09
Dill Pickles Provigo JARRE 32 ONCES	.52	.67
Marinades Sucrées "PROVIGO" - JARRE 24 ONCES	.57	.62
Gherkins Sucrés "PROVIGO" - JARRE 16 ONCES	.58	.87

Economisez TOUS LES JOURS

	PRIX CHAMPION	PRIX MARQUE NATIONALE
Oignons Sucrés "PROVIGO" - JARRE 15 ONCES	.58	.69
Relish Sucrée "PROVIGO" - JARRE 24 ONCES	.56	.57
Ketchup aux Tomates "PROVIGO" - BOUT. 20 ONCES	.41	.46
Moutarde Provigo PREPAREE - JARRE 24 ONCES	.27	.39
Pâtes Alimentaires ASST. "PROVIGO" - CELLO 2 LB	.35	.46
Fèves Blanches "PROVIGO" - CELLO 4 LIVRES	.85	.87
Riz Extra Long "PROVIGO" - CELLO 2 LIVRES	.44	.52
Farine Provigo TOUT USAGE - SAC 10 LIVRES	.89	1.25
Mélanges à Gâteaux ASST. "PROVIGO" - BTE 19 OZ	.33	.52
Gelées Asst. Provigo BOITE 3 ONCES	.10	.13
Sauce Hot-Chicken "PROVIGO" - BOITE 14 ONCES	.20	.21
Cerises Rouges MARASHINO "PROVIGO" - 12 OZ	.58	.68

PECHES Demies
"Provigo" - Bte 28 oz

PRIX MARQUE NATIONALE .51

44¢

POULET DESOSSE
"Provigo" - Boite 7 onces

PRIX MARQUE NATIONALE .46

41¢

CAFE Provigo
Instant - Jarre 10 oz

PRIX MARQUE NATIONALE 1.97

\$1.29

 PAGE PUBLICITAIRE POUR LA SEMAINE DU 5 AU 10 MARS 1973.

provigain

UN PEU DE DU HAUT DU LAC TOUT

L'AEROPORT DE DOLBEAU

Lundi soir dernier, à l'hôtel de ville de Dolbeau, en présence du comité de l'aéroport de Dolbeau, du conseil municipal, de la Commission Industrielle, de la Chambre de Commerce et de quelques autres invités, M. Jacques Laporte, ingénieur spécialisé dans les aménagements d'aéroport exposait sur le sujet. On espère que cette initiative aura des suites heureuses. Mentionnons que c'est l'échevin Marcel Tardif qui est président du comité de l'aéroport.

EH! OUI...

Evans Laberge est un gars qui aime bien parler d'affaires surtout en présence de Pierre Arsenault et de Yvon Marceau... Il aime aussi la Chasse et la Pêche... lorsqu'il ne mord pas!

LE WESTERN, DU 20 AU 29 JUILLET

Egalement lundi soir dernier, la Corporation des 10 Jours Western de Dolbeau tenait une autre assemblée générale. Disons que cet organisme est déjà en pleine opération; c'est de bon augure pour l'été 73'. Cette année, les 10 Jours auront lieu du 20 au 29 juillet inclusivement.

SEMAINE CULTURELLE

Cette année, pour la première fois, une semaine culturelle se tiendra dans chacune des écoles de la Commission Scolaire Régionale Louis-Hémon du 29 avril au 4 mai inclusivement. Les années antérieures, plusieurs institutions avaient leur semaine culturelle mais, aucune coordination régionale n'était prévue. Ce premier mouvement devrait amplifier l'intérêt autour des écoles. On nous mentionnait que déjà, un concours de slogan et un concours de "poster" avaient été lancés parmi les étudiants.

PERSPECTIVES-JEUNESSE

Plusieurs groupements de jeunes du Haut du Lac ont préparé des projets dans le cadre de Perspectives-Jeunesse; les nouvelles à ce sujet prendront évidemment quelques semaines à venir puisque la date limite de présentation est tout juste échue.

UNE BELLE SALLE A ST-EDMOND

Nous avons visité le village de St-Edmond au cours de la semaine dernière, le maire nous a reçu chaleureusement; il s'est fait un plaisir de nous faire voir la magnifique salle communautaire construite de bois rond et au moyen d'un Projet d'Initiatives locales obtenu l'hiver dernier; cette salle a des dimensions de 50 X 100 et elle est très solide. Il semble également qu'elle soit très utilisée.

ILS ENDOSSENT

Les directeurs des 10 Jours Western de Dolbeau endossent pour une dizaine de milliers de dollars afin de payer le train qu'ils viennent d'acheter et recommencer les opérations. Bravo à cet organisme qui s'engage! Il y a un adage qui dit: "Qui n'avance pas, recule". On ne veut pas attendre pour avancer, donc on fonce!

GREVE

La crise (grève) de C.K.R.S., radio-télé de Jonquière, passera à l'histoire... On ne ménage rien; c'en est dangereux.

ENCORE A JONQUIERE

Un témoin à l'enquête sur le crime organisé, déclarait la semaine dernière, lors justement de son témoignage qu'à Trois-Rivières et à Jonquière, les courses de chevaux étaient organisées... mais selon lui, la pire piste est celle de Jonquière; chez nous on a des gens débrouillards! En plus d'aimer les cocktails... Molotovs... ils aiment les courses truquées!

ON REVIENT

Lors d'une réunion de l'exécutif de la Commission Scolaire Régionale Louis-Hémon, tenue la semaine dernière, les commissions prenaient connaissance d'une pétition des parents de Chambord à l'effet qu'ils désiraient diriger leurs enfants de secondaire 1 vers Roberval l'an prochain plutôt que vers le sous-centre de St-François de Salles. Il fut également question d'une insuffisance de locaux à Ste-Jeanne d'Arc pour loger les étudiants de secondaire 1 devant fréquenter ce sous-centre en septembre 73'. On sait que l'assemblée des commissaires, suite à des pressions soutenues et houleuses de la part de groupements de parents, avait décidé le mois dernier de conserver ces sous-centres établis l'an dernier. Cette question revient donc à la surface; le président Rainville a mentionné que l'exécutif ne disposait pas de prérogative pour modifier de quelque façon que ce soit la discussion du conseil des commissaires (51), aussi la question reviendra de nouveau à la séance générale du 21 mars prochain.

LA JEUNE CHAMBRE HONORERA 3 PERSONNALITES SAMEDI

La Jeune Chambre de Dolbeau honorera samedi prochain lors d'une grande soirée, ses personnalités pour l'année 72'; M. Denis Lussier pour la réalisation Do-Mi-Ski et sa participation active à différents mouvements, dont la Chambre de Commerce du secteur de laquelle il est président; Mme Colette Boilat, pour son dévouement et sa participation active dans le domaine culturel (Ecole des Arts, Théâtre, Ballet, etc...) François Gauthier pour sa participation auprès de la jeunesse dans le domaine sportif.

C'est la 4ème année que la Jeune Chambre prend cette initiative; les années précédentes, on ne choisissait cependant qu'une personnalité.

LE PARC INDUSTRIEL

Depuis déjà quelques mois, on nous dit que la question du Parc Industrielle de Dolbeau serait réglée... Et la nouvelle officielle tarde toujours à venir??? Une brève enquête nous a permis de constater le bien fondé de cette nouvelle; espérons que ça débuttera bientôt. Il semble que cette question retarderait l'implantation de nouvelles industries.

LES CANADIENS-FRANCAIS NE SE...

Lors d'une conférence prononcée devant la Jeune Chambre de Commerce de Montréal, le premier Ministre du Canada, M. P.-Elliot Trudeau déclarait que les industriels québécois et canadiens-français en particulier, ne profitaient pas assez des services qu'est en mesure de leur offrir le Ministère canadien de l'Industrie et du Commerce. Il révélait qu'il avait fait des comparaisons entre le Québec et les autres provinces et que c'était probant. M. Trudeau a donc invité les québécois à se servir davantage des services que le fédéral est en mesure de leur offrir en matière industrielle et commerciale.

A MISTASSINI

La ville de Mistassini a aussi été déçue dans le partage des projets d'Initiatives locales; le conseil s'est vu refuser un projet important.

L'EXPEDITION-CASTORS CHEZ LES RICHELIEUX

Mercredi soir dernier, les membres du club Richelieu de Dolbeau-Mistassini eurent l'occasion de visionner le film de "l'Expédition-Castors" effectuée l'an dernier par 6 professeurs de l'école Jean-Dolbeau sur la rivière Mistassini. C'est Louis Coulombe qui fit la présentation fort appréciée par les Richelieus.

SIMARD, BLANCHET, POISSON & LAFOREST

TEL.: 662-6581

MARCEL SIMARD, LL.L.
ANDRE BLANCHET, LL.L.
RAYMOND POISSON, LL.L.
THERESE LAFOREST, LL.L.

415 RUE COLLARD OUEST
ALMA, P.Q.



AVIS: Le ministère de la Santé nationale et du Bien-être social considère que le danger pour la santé croît avec l'usage.

interloto

Case postale 908, Place d'Armes,
Montréal 126, Q.U. Tél. 5350-53

TIRAGE DU 2 MARS 1973

1,071,261 BILLETS VENDUS

3,222 GAGNANTS

\$721,050. EN PRIX

LE PREMIER NUMÉRO COMPLET	4 9 8 9 1 6 1	GAGNE \$125,000.	Le deuxième numéro complet	5 6 3 3 6 6 8	gagne \$50,000.	Le troisième numéro complet	5 0 7 8 9 1 4	gagne \$25,000.
11 BILLETS SE TERMINANT PAR	8 9 1 6 1	GAGNENT \$5,000.	10 billets se terminant par	3 3 6 6 8	gagnent \$500.	8 billets se terminant par	7 8 9 1 4	gagnent \$500.
98 BILLETS SE TERMINANT PAR	9 1 6 1	GAGNENT \$1,000.	96 billets se terminant par	3 6 6 8	gagnent \$100.	97 billets se terminant par	8 9 1 4	gagnent \$100.
974 BILLETS SE TERMINANT PAR	1 6 1	GAGNENT \$250.	969 billets se terminant par	6 6 8	gagnent \$50.	956 billets se terminant par	9 1 4	gagnent \$50.

Subvention à la Scierie Normandin

NORMANDIN- La Scierie de Normandin Inc., dont le directeur-général est M. Léonce Girard et qui opère à Girardville vient de bénéficier d'une subvention fédérale de \$52,395.00 de la part du Ministère de la main d'Oeuvre. Il s'agit d'une contribution versée dans le cadre du programme canadien de formation en cours d'emploi (F.E.C.E.) qui profitera surtout aux chômeurs sans métier de Girardville.

La Scierie Normandin, pendant 12 à 30 semaines, familiarisera ces travailleurs - stagiaires aux différentes étapes de la production d'une scierie et les préparera à exécuter différentes tâches: éboutement, opération de monte-billes, sélection, affutage de scies, comme à la réception et à l'expédition du bois, etc...

Mentionnons que ce programme peut également aider des travailleurs possédant déjà une cer-

taine expérience à se perfectionner. C'est ainsi que la Scierie Normandin Inc. profitera de l'opportunité pour entraîner un nouveau directeur du personnel à la faveur d'un stage de 30 semaines.

Le Ministère de la Main d'Oeuvre et de l'Immigration défraie 75% des salaires des stagiaires pendant la première partie de la formation et 50% pendant la seconde partie.

QUI SERA...

la personnalité féminine de l'année?

Le Club Lion d'Alma organise pour une troisième année consécutive son concours de la Personnalité Féminine.

Ce concours a pour but de faire ressortir les noms des femmes qui oeuvrent dans notre milieu et qui se distinguent aussi bien par leur dévouement, carrière, profession etc...

A cette occasion, le Club Lion demande à la population d'Alma de bien vouloir lui suggérer des noms, qui dans l'éventualité pourraient devenir la Personnalité Féminine 1972.

Ceci peut-être fait en décrivant en quelques mots le domaine où oeuvre cette personne, ses réalisations, ses critères d'éligibilité à ce concours ou bien expliquer les raisons pour lesquelles elle mériterait ce titre.

Mesdames Lubo Georgiev et Jacqueline Larochelle Lessard ont mérité le titre de Personnalité 1970 et 1971, qui leur fut conféré par un jury composé des membres de la Presse et du Club Lion d'Alma.

Pour informations supplémentaires, veuillez communiquer avec Monsieur Jean-Paul Deschesnes, au numéro de téléphone: 662-3428.

Afin de permettre une plus grande participation au concours la date limite est reportée au 9 mars, 1973.

Veuillez adresser vos lettres à:

Concours Personnalité Féminine 1972,
a/s Club Lions d'Alma,
C.P. 342,
Alma, Lac-St-Jean, P.Q.

Mon choix de la Personnalité Féminine 1972 est:

Mes raisons:

Le magasin Provigain continue sa Promotion Médaille d'Or.

Le Chef lui-même vous présente une autre finaliste C'est pas fini

Mme J. Paul Bouchard
Route 16
St-Bruno



Le magasin JAT D'ALMA S'APPELLE MAINTENANT LE MAGASIN "PROVIGAIN" LE SAVIEZ-VOUS ?



A Hébertville-Station Les plus beaux

Le concours du plus bel homme et du plus beau couple d'Hébertville-Station dans le cadre du festival s'est terminé dimanche. M. et Mme George-Emile Brassard remplace M. et Mme Régnald Maltais comme le plus beau couple et M. Gaétan Girard a été proclamé le plus bel homme à la place de Laval Simard. De gauche à droite sur la photo, Mlle Louissette Desbiens qui organise le concours, M. et Mme Brassard et M. Raymond Deschesne qui remet la plaque.

(Photo: Régnald)



PERMIS DE BANQUET

- 1) Toute demande de permis devra parvenir à la Commission de Contrôle des Permis d'Alcool du Québec au moins trois (3) semaines avant la date de l'événement pour lequel on veut un permis.
- 2) Les requérants devront fournir tous les renseignements demandés à la formule émanant de la Commission.
- 3) Les requérants devront fournir tous les documents nécessaires pour lequel on veut un permis.



COMMISSION DE CONTROLE
DES PERMIS D'ALCOOL DU QUEBEC

AVIS

COMTE LAC-ST-JEAN

FORTIN, Gérald 177, rue St-Joseph, Salle à Manger,
Alma (cité). Bar. (projet)

TREMBLAY, Adrien 310, rue du Pont, Nord,
Alma (cité). Salle à Manger,
Bar.

AFIN D'ETRE VALIDE, TOUTE OBJECTION A CES DEMANDES DOIT ETRE FAITE PAR ECRIT, DUMENT MOTIVEE ET ASSERMENTEE DANS LES 15 JOURS DU PRESENT AVIS AU:

SECRETAIRE GENERAL
Case postale 190, Station E.,
Québec 2, Qué.

La soirée des Gouverneurs des Jeunes Chambres Chibougamau Lac-St-Jean a eu lieu en fin de semaine et ceux-ci ont reçu les certificats attestant les nominations. Sur la photo on aperçoit MM. Fernand Gagnon de St-Félicien; André Bussière de Normandin; Robert Moreau de Gatineau qui a remis les certificats; Raymond Deschesne d'Hébertville-Station; Florent Girard de Dolbeau; Paul Larouche de St-Coeur-de-Marie; Gaston Harvey, d'Alma.

(Photo: Régnald).

DES SCULPTURES DU LAC-ST-JEAN REMISES A D'EMINENTS ETRANGERS- Des sculptures exécutées par les jumelles Ouellet d'Hébertville, ont été remises en guise de cadeau-souvenir au président de l'Alliance coopérative internationale, le Dr. Mauritz Bonow, ainsi qu'au Dr. S.K. Saxona, directeur de la même alliance, lors de leur passage à l'Institut Coopératif Desjardins. Les sculptures sur bois, d'une dimension de 20" X 30", représentent deux (2) scènes différentes, typiques au Lac-St-Jean, soit celles de la moisson. La photo représente le Dr. Mauritz Bonow recevant la sculpture des mains de M. Léopold Marquis, président du Conseil de la coopération du Québec, lors du banquet donné à l'Institut Desjardins en l'honneur des visiteurs étrangers.

Restaurant
Tony Wong

204 BOUL. DEQUEN ALMA TEL.: 662-4811

METS CHIN



au Lac-St-Jean

Zellers

DÉTAILLANTS AUX CANADIENS ÉCONOMES
D'UN OcéAN À L'AUTRE

LES GALERIES LAC ST-JEAN

RÉDUCTIONS SUITE AU

NOUVEAU BUDGET NATIONAL

RÉDUCTION DU COÛT DE CERTAINES D'ARTICLES SUR VÊTEMENTS D'ENFANTS, GARÇONS ET FILLES

ÉPARGNEZ! ÉPARGNEZ!

SPÉCIAUX VELETTE

Dans tous
nos vêtements de bébé
0 à 2 ans

SPÉCIAUX VELETTE

Dans tous les
vêtements pour fillettes
de 8 à 18 ans

SPÉCIAUX VELETTE

Dans tous les souliers
pour garçons et fillettes
de 0 à 4 ans

SPÉCIAUX VELETTE

Dans tous nos
vêtements pour garçons
de 7 à 18 ans

Dans tous les bas pour
garçons et filles grandeur
de 8 à 11 ans

ÉPARGNEZ!

SPÉCIAUX VELETTE

Dans tous les vêtements
pour garçons et filles
de 2 à 6 ans X

\$600

à gagner avec notre concours

BOULE DE NEIGE



VOTRE décor

TEXTE ET DESSIN: MARCEL LAROUCHE

Pourquoi la couleur?

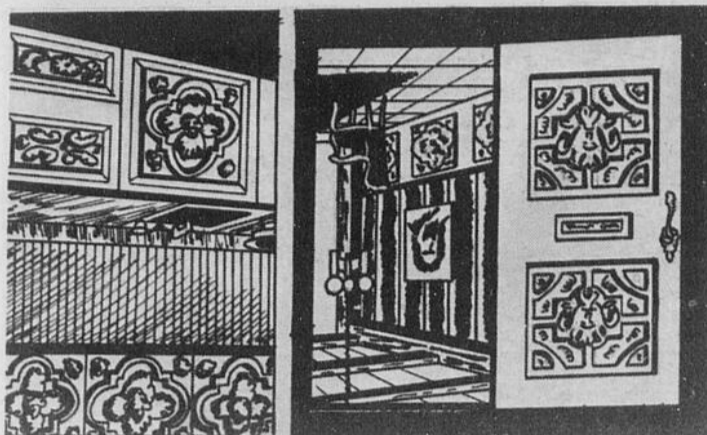

J'ai voulu vous présenter cette semaine, quelques suggestions pour décorer votre intérieur. C'est une plaquette en polyester pour intérieur et extérieur avec dessin d'inspiration antique, elle peut être teintes ou peintes; elle imite le bois sculpté à s'y méprendre, cette plaquette décore d'une façon exceptionnelle les panneaux d'armoire de la cuisine, le mur du salon et la porte d'entrée. Elle a l'aspect du bois riche sculpté d'autrefois.

Vous pouvez vous les procurer ici même à Alma.

La couleur est l'élément le plus important de la décoration. Elle sert à créer un climat, une atmosphère, une ambiance gaie, reposante ou distinguée, etc...

La couleur sert aussi à corriger les défauts d'un appartement trop long, trop large ou trop élevé, en teintant celui-ci le plus foncé ou le plus pâle.

La couleur a un effet psychologique sur les êtres, qui est émis par des radiations qui produisent un effet nerveux ou bienfaisant sur l'homme.

Voici ces effets:

JAUNE: Ensoleillé, brillant, gai, il apporte beaucoup de lumière.

ROUGE: Violent, il excite, il provoque; symbole du feu.

BLEU: Calme et reposant, cette couleur détend, mais attention, à l'extrême, le bleu devient déprimant.

VERT: Reposant, c'est une couleur qui rafraîchit.

ORANGE: Cette couleur rechauffe un appartement à peu près comme le rouge, mais sans irriter.

VIOLET: C'est une couleur digne qui crée une atmosphère de classe avec un petit air opulent.

Les jolies dames toujours soucieuses de plaire, (et c'est tant mieux), désirent connaître la teinte qui leur va le mieux.

Disons en gros, que le rouge et l'orangé fait très bien, autant pour les brunes que les blondes, ces deux teintes rehaussent le teint, mais si elles sont fournies par une source de lumière, le rouge et l'orangé devient provocants.

Le rose est une teinte sensuelle, il est recommandé dans la chambre à coucher (il va sans dire).

Le vert rend la brune mystérieuse s'il est doux.

Le bleu rend la blonde spirituelle et très pure, mais malheureusement, il n'embellit pas son teint.

Maintenant à vous de jouer Mesdames...

La semaine prochaine nous vous reviendrons avec comme sujet:

LE MARIAGE DES COULEURS.

Initiatives locales Des promoteurs qui ne jouent pas franc jeu

QUEBEC- Dans toutes les régions du Québec de nombreux projets d'initiatives locales ont été annoncés et sont déjà en voie de réalisation. Il semble cependant que certains promoteurs ne respectent pas l'esprit de ce programme dans l'embauchage de la main-d'oeuvre requise.

Le docteur Robert Quenneville, Ministre responsable du programme d'initiatives locales, signale que le but de ce programme conjoint est de créer des emplois pour les bénéficiaires d'aide sociale et du programme de l'assurance-chômage. Le Ministre insiste donc auprès des municipalités ainsi qu'auprès des organismes et autres promoteurs de projets pour qu'ils respectent l'esprit et le but de ce programme et puisent dans la banque des travailleurs que constitue cette catégorie de la population.

A cet effet, le docteur Quenneville souligne que les bureaux d'aide sociale et les centres de main-d'oeuvre sont à la disposition des promoteurs pour leur procurer les travailleurs requis par leurs projets d'initiatives locales.



ALMA

Air Service LTEE LTD

Avion

Hélicoptère

VOYAGES
CHASSE
&
PECHE

TRANSPORT
COMMERCIAL
AERIEN
NOLISEMENT
VOL RECREATIF

R. SIMARD
prés.-gérant
ALMA
662-7161

Denis Jobin votre informateur en affaires sociales

En ondes toutes les semaines
pour vous renseigner sur toutes les
lois administrées par le ministère
des Affaires sociales du Québec.



Écoutez Denis Jobin, votre informateur
en affaires sociales.

	POSTE	JOUR	HEURE
Alma	CFGF	Lundi	1h30 p.m.
Asbestos	CJAN	Lundi	1h17 p.m.
Chapais	CFED	Mardi	12h30 p.m.
Chibougamau	CJMD	Mardi	12h30 p.m.
Chicoutimi-Jonquière	CJMT	Lundi	1h30 p.m.
Dolbeau	CHVD	Mardi	12h30 p.m.
Drummondville	CHRD	Lundi	2h15 p.m.
Granby	CHEF	Lundi	2h00 p.m.
Hauterive	CHLC	Lundi	12h45 p.m.
Joliette	CJLM	Lundi	2h15 p.m.
Jonquière-Chicoutimi	CKRS	Lundi	1h00 p.m.
Lac Mégantic	CKFL	Lundi	1h17 p.m.
La Pocatière	CHGB	Lundi	12h35 p.m.
La Tuque	CFLM	Mardi	1h30 p.m.
Mont-Laurier	CKML	Mardi	1h45 p.m.
Montmagny	CKBM	Lundi	1h30 p.m.
Montréal	CJMS	Mardi	2h15 p.m.
Montréal	CKLM	Lundi	2h45 p.m.
Montréal/Verdun	CKVL	Mardi	2h45 p.m.
New Carlisle	CHNC	Lundi	1h30 p.m.
Ottawa/Hull	CJRC	Lundi	3h45 p.m.
Plessisville	CKTL	Lundi	1h17 p.m.
Québec	CHRC	Lundi	1h40 p.m.
Québec	CJRP	Mardi	1h15 p.m.
Québec	CKCV	Lundi	2h30 p.m.
Québec/Lévis	CFLS	Lundi	1h30 p.m.
Rimouski	CJBR	Lundi	3h30 p.m.
Rivière-du-Loup	CJFP	Lundi	2h25 p.m.
Roberval	CHRL	Lundi	12h40 p.m.
Rouyn	CKRN	Lundi	3h45 p.m.
St-Georges-de-Beaucé	CKRB	Lundi	1h45 p.m.
St-Hyacinthe	CKBS	Lundi	1h30 p.m.
St-Jean	CHRS	Lundi	3h45 p.m.
St-Jérôme	CKJL	Lundi	1h00 p.m.
Ste-Agathe	CJSA	Mercredi	1h10 p.m.
Sept-Iles	CKCN	Mardi	2h15 p.m.
Shawinigan	CKSM	Lundi	1h15 p.m.
Sherbrooke	CJRS	Mardi	1h00 p.m.
Sorel	CJSD	Lundi	2h00 p.m.
Témiscamingue	CKVT	Lundi	12h40 p.m.
Thetford Mines	CKLD	Lundi	1h17 p.m.
Trois-Rivières	CJTR	Lundi	12h30 p.m.
Vallée-Field	CFLV	Lundi	1h30 p.m.
Victoriaville	CFDA	Lundi	1h17 p.m.
Ville-Marie	CKVM	Lundi	12h40 p.m.



Gouvernement du Québec
Ministère
des Affaires Sociales

Price en 1973

Une production à pleine capacité

ALMA- En 1972, le groupe Price a établi un nouveau record de ventes, ces dernières s'élevant pour l'année à \$212.3 millions, soit \$28.8 millions ou 16 pour cent de plus qu'en 1971. Les secteurs du papier journal et du bois d'oeuvre ont marqué d'importants progrès. Le bénéfice

net s'est élevé à \$6.7 millions ou 67 cents par action ordinaire après déduction des dividendes aux actions privilégiées. Les chiffres, comparatifs de 1971 étaient de \$1.2 million ou 11 cents par action ordinaire.

Le fonds de roulement s'élevait au 31 décembre 1972 à \$89 millions, tandis que les investissements au comptant et à court terme atteignaient

\$21 millions. L'année n'a comporté aucun emprunt nouveau et la dette à long terme a été réduite de \$5.3 millions. Le rapport des disponibilités aux exi-

gibilités était, à la fin de l'exercice, de 3.9 à 1, tandis que le rapport de la dette à long terme et de l'avoir des actionnaires était de 0.34 à 1.

LES DEPENSES

Le total des dépenses en immobilisations nouvelles, en 1972, s'est élevé à \$10.3 millions, soit \$2.5 millions de plus que le montant de \$7.8 millions de 1971. Comme pour les quelques années précédentes, les déboursés principaux ont été pour la modernisation générale et le remplacement des installations. Pendant l'année également, environ \$1.3 million a été affecté à des mesures contre la pollution des eaux. Depuis 1965, le groupe Price a consacré \$6.9 millions à des dépenses de cet ordre. Les affectations de fonds à de nouvelles immobilisations seront sans doute sensiblement plus considérables en 1973 que celles de l'année précédente et pourraient être de l'ordre de \$17 à \$20 millions. Des projets portant sur l'installation de gabarits hydrauliques à la machine à carton de Kénogami, au coût de \$1.4 million, et sur la conversion d'une machine à papier journal ordinaire en machine à papier de rotogravure, au coût de \$1.5 million, ont déjà été approuvés par le conseil

d'administration. D'autres installations ayant pour but d'améliorer le rendement des usines et la qualité des produits sont activement étudiées.

A PLEINE CAPACITE

Si l'on tient compte de la demande croissante des produits des pâtes et papiers, notamment du papier journal, les usines du groupe Price devraient fonctionner en 1973 à leur pleine capacité, ou bien près, sous réserve de situations imprévues ou indépendantes de sa volonté; on peut également s'attendre à divers relèvements de prix. La demande de bois d'oeuvre devrait rester ferme bien que les prix soient sans doute appelés à fléchir quelque peu par suite d'une diminution des mises en chantier d'habitations. Le revenu global des ventes devrait atteindre un nouveau sommet et dépasser de sept à dix pour cent celui de l'exercice précédent. Les revenus des opérations minières devraient se redresser également et approcher peut-être le chiffre de 1971.

Nominations à l'usine Price d'Alma



M. Philippe Pépin



M. Stanley Dufour



M. J. Dobbing

M. André Pinault, directeur général résidant de l'usine Alma, a confirmé récemment la nomination de M. Stanley Dufour au poste d'agent de formation qu'il occupait depuis juin dernier. M. Dufour relèvera du surintendant des relations industrielles.

M. Pinault a aussi annoncé l'adoption du titre "superviseur de projets" pour désigner le poste occupé par M. J. Dobbing. M. Dobbing relèvera du surintendant du service du génie.

Enfin, M. Pinault a annoncé la nomination de M. Philippe Pépin au poste de superviseur du bureau du temps. M. Pépin relèvera du surintendant des relations industrielles.

Educopop

Créé pour aider le consommateur

c'est nous autres

NORMAND SIMARD
B.A.B. Ph.L. Ph.

Pharmacie Simard Enr.

175, COLLARD
ALMA, 662-5342

T

Prêts hypothécaires - 1ère et 2ième hypothèques.
Approbation dans les 48 heures.
Jusqu'à 20 ans pour rembourser.
Taux très concurrentiel.
Prêts urbains et ruraux.

Par HOME PLAN REALTY LTD.

Membre du **TRADERS** LIMITÉE

ALMA: 662-6593 DOLBEAU: 276-1040
ROBERVAL: 275-3387

Le centre de vie Com

LISTE DES FACILITES DU CENTRE COMMUNAUTAIRE D'ALMA, COMPLEXE SPORTIF

- * Déjà construit par la C.S.R. - Gymnases doubles avec gradins (3)
 - Palestres de Gymnastique (2)
 du Lac-Saint-Jean - Salles d'habillage & douches (F) (3)
 - Salles d'habillage & douches (G)(3)
 - Salles d'équipement (2)
 - Salles de vestiaires (2)
- ** Déjà construit mais aménagement incomplet - Salle de physiothérapie
 - Centre médico-sportif
 - Salle de musculation
 - Salle de cours
 - Salle audio-visuelle
 - Bibliothèque sportive
 - Centrale du sport scolaire
- *** A construire - Piscine semi-olympique 82½ x 42
 C.S.R. du Lac-St-Jean - Salles d'habillage et Douches (F) (2)
 - Salles d'habillage et Douches (G)(2)
 - Bain sauna (F) & (M)
 - Gradins (350 personnes)
 - Plongeurs 1 mètre (2)
 3 mètre (1)
 5 mètres (1)
 - Salles de remise (2)
- **** Aménagement extérieur à construire, été 73 - Piste de pelouse
 - Plaine verte (Football et soccer)

LISTE DES FACILITES DU CENTRE COMMUNAUTAIRE D'ALMA, COMPLEXE SPORTIF

- **** à construire - Centrale administrative du sport-cité
 Cité d'Alma - Service d'équipement
 - Salle de réparation
 - Buanderie
 - Salle de réunion des animateurs
 - Bureaux des animateurs
 - Salles d'habillage et de douches des
 - Salle de créativité
 - Salle de combat
 - Garderie pour enfant
 - Foyer des enfants
 - Foyer des adolescents
 - Foyer des adultes
 - Petit café
 - Restaurant
- **** L'aréna... - Patinoires (2)
 - Gradins 1,700 places assises
 1,000 places debout
 - Salles d'équipes (8)
 - Salles de patineurs (2)
 - Salles d'entreposage (2)
 - Toilettes
 - Bureaux spéciaux (3)
 - Salle des journalistes
 - Salle des arbitres
 - Salle de premiers soins
 - Ateliers de réparation

VENTILATION DES COÛTS

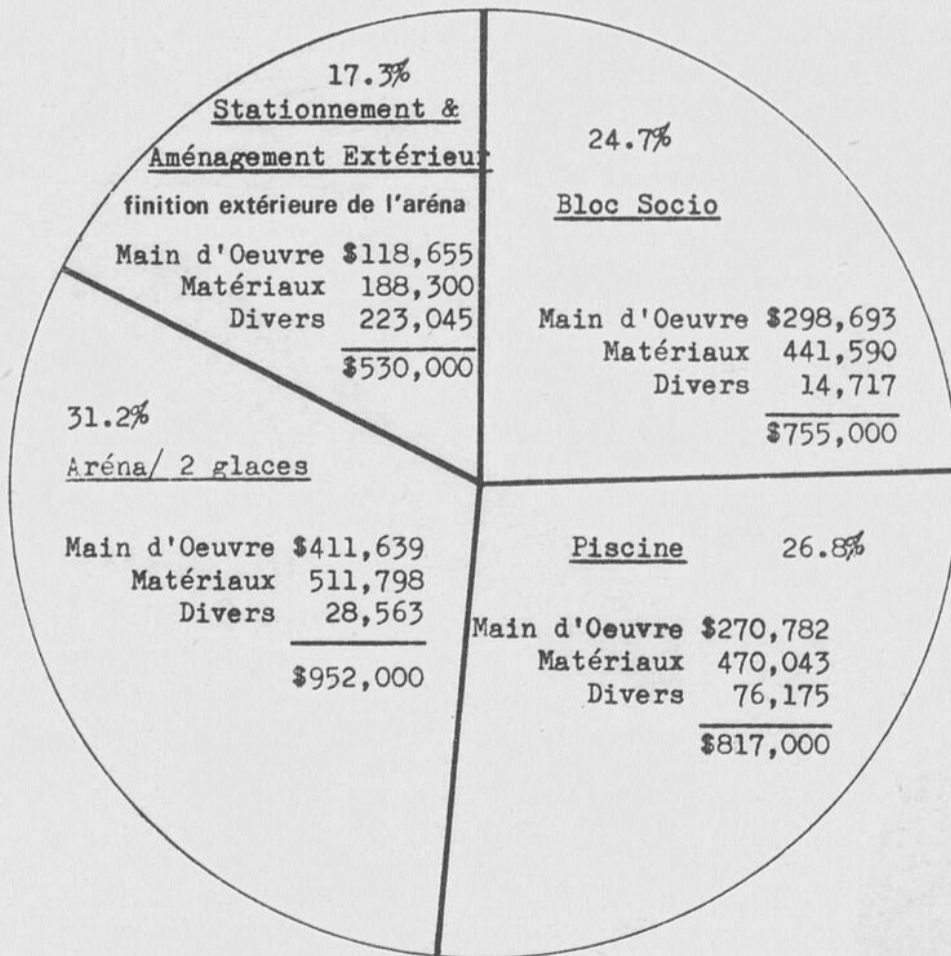

FINANCEMENT...

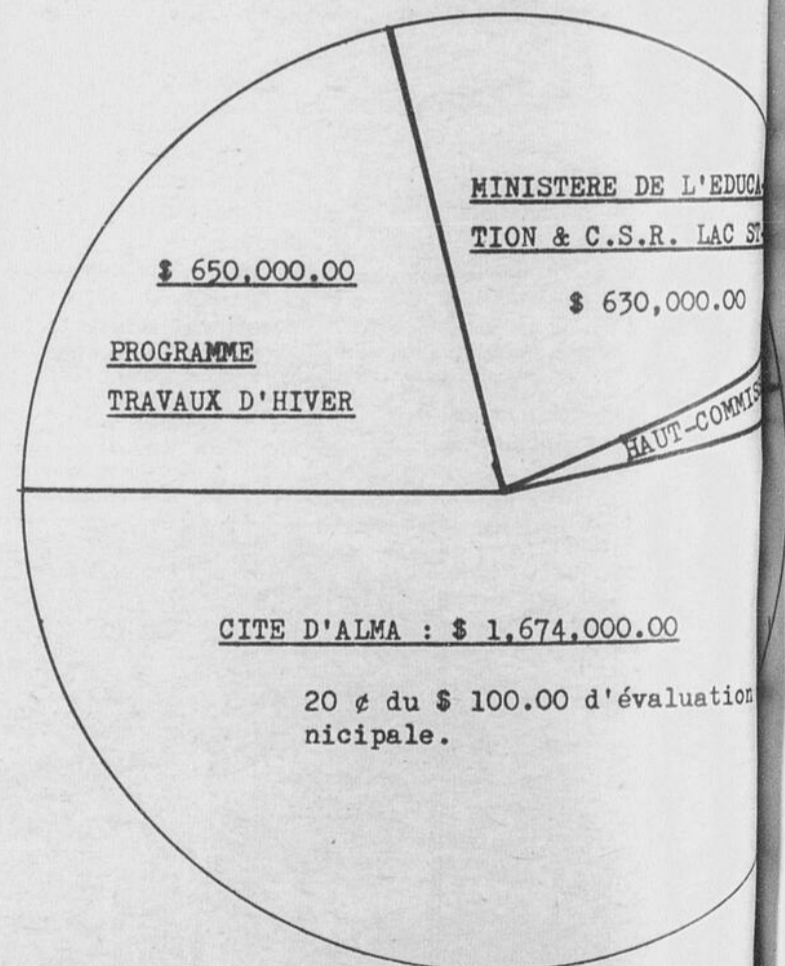

* Plus du tiers du coût total, soit \$ 1,099,769 sera affecté en salaire.

MAINTENANT

Communautaire d'Alma

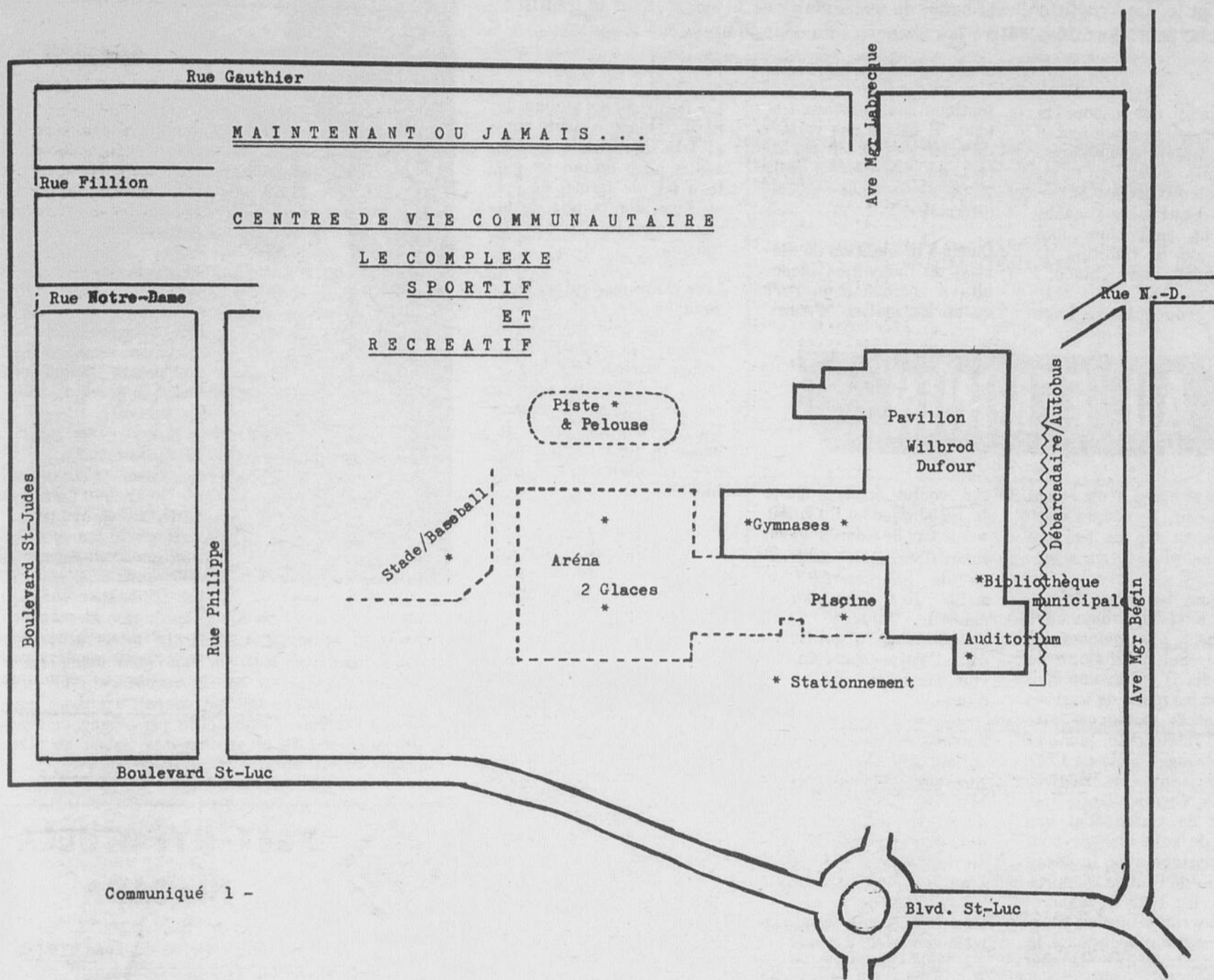

Communiqué 1 -

SI VOUS ETES EVALUES A...				... IL VOUS EN COUTERA...		
\$100.00 éval. mun./TAUX DE TAXE				ANNUEL	MENSUEL	JOURNALIER
\$ 1,000.00	...	10	x 20¢	\$ 2.00	\$ 0.16	\$0.005
2,000.00	...	20	x 20¢	4.00	0.33	0.010
3,000.00	...	30	x 20¢	6.00	0.50	0.016
4,000.00	...	40	x 20¢	8.00	0.66	0.022
5,000.00	...	50	x 20¢	10.00	0.83	0.027
6,000.00	...	60	x 20¢	12.00	1.00	0.033
7,000.00	...	70	x 20¢	14.00	1.16	0.038
8,000.00	...	80	x 20¢	16.00	1.33	0.044
9,000.00	...	90	x 20¢	18.00	1.50	0.049
10,000.00	...	100	x 20¢	20.00	1.66	0.055
11,000.00	...	110	x 20¢	22.00	1.83	0.060
12,000.00	...	120	x 20¢	24.00	2.00	0.065
13,000.00	...	130	x 20¢	26.00	2.16	0.071
14,000.00	...	140	x 20¢	28.00	2.33	0.076
15,000.00	...	150	x 20¢	30.00	2.50	0.082

L'évaluation moyenne étant d'environ \$10,000.00, qui n'accepte pas de dépenser 05¢ par jour pour toutes sortes de raison!!!

MAINTENANT OU JAMAIS !

* Pourquoi les mariées portent-elles du blanc? *

La mode change: les robes allongent et raccourcissent, le pantalon remplace la jupe, et le mot "tradition" est banni du vocabulaire de la mode. Sauf la tradition du blanc pour la mariée, malgré les changements dans le style des robes.

Le blanc est encore la couleur que presque toutes les mariées choisissent. Un voile blanc en tulle, des fleurs blanches et même un diamant blanc caché sous un gant blanc font partie de la tradition du "mariage en blanc".

Après avoir échangé leurs

pratique des nouveaux tissus: il existe une variété de coiffes et de voiles, allant du hennin médiéval, jusqu'à la couronne de marguerites.

Quant à la tradition du diamant de fiançailles blanc, elle a commencé en 1477 quant Maximilien d'Autri-

La tradition du gâteau de mariage blanc remonte aussi loin que l'antiquité romaine. On brisait un gâteau fait de farine, de sel et d'eau sur la tête de la mariée pour lui souhaiter la fertilité.

Lorsqu'on rapporte un morceau de gâteau à la maison, c'est pour partager le bonheur et la prospérité des jeunes mariés. En Angleterre, une bague de mariage est placée dans le gâteau. La personne qui trouve la bague et qui n'est pas mariée, est sûre de se marier bientôt.

Pourquoi porte-t-on le diamant de fiançailles devant l'alliance? C'est une survivance de l'époque coloniale, lorsque la bague en diamant était appelée la bague "gardienne du mariage".

Et l'on porte les bagues sur le quatrième doigt de la main gauche, parce que les premiers Grecs croyaient que la vena amoris, la veine de l'amour, partait du quatrième doigt pour aller jusqu'au coeur. Et les premiers Egyptiens croyaient qu'une femme n'aurait pas de rivales si elle portait un diamant près du coeur.

Mariage, robes blanches, et diamants blancs sont des traditions qui existent toujours, comme l'amour.



DIAMANTS ET MODE MEDIEVALE FONT BON MENAGE- De nos jours, les mariées expriment leur personnalité dans le choix de leur coiffe, comme celle-ci, rappelant un hennin du moyen-âge qui pouvait atteindre jusqu'à 3 pieds de hauteur. Cette coiffe est rehaussée d'une magnifique broche en or et diamants, ornée de glands en diamants scintillants.

AU FEMININ...

voeux et après avoir coupé le gâteau, le couple commence sa vie de mariage sous une pluie de riz blanc.

Pourquoi les robes de mariées sont-elles blanches? Il n'en a pas toujours été ainsi. Selon l'histoire de la mode, il y a eu une époque où les robes de mariées étaient de toutes les couleurs: bleu, rose, jaune et même rouge. Puis en 1799, une jeune américaine, Nellie Custis, lança une mode en choisissant une robe de soie blanche pour son mariage avec le neveu préféré de George Washington. En 1818 le blanc était devenu tellement populaire qu'il est demeuré la couleur traditionnelle pour le mariage.

Au cours des années, les robes ont changé de style. Les manufacturiers ont misé sur la beauté et le côté

che voulut épouser Marie de Bourgogne. Comme beaucoup de jeunes gens, Maximilien était embarrassé de lui demander sa main. Il a donc cherché conseil auprès d'un "vieux sage", qui lui a dit: "Votre Grâce doit avoir une bague sertie d'un diamant."

Suivant ce conseil, Maximilien alla chez un joaillier, choisit un diamant blanc et demanda à Marie de l'épouser. Marie dit oui, et Maximilien lui passa la bague au doigt; la tradition était née.

Une autre coutume du mariage en blanc, comme le riz blanc qu'on lance aux jeunes mariés, est un symbole de santé et de prospérité. En Orient cela veut dire "Puissiez-vous avoir une dépense bien remplie".

Vous arrivez au Lac-St-Jean, nous avons la maison pour vous. Vous quittez le Lac-St-Jean, confiez-nous votre maison.

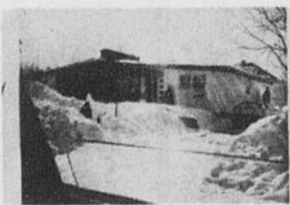

Demi Duplex, Rue Lamontaine, à vendre pour cause de transfert.



Bungalow, 1881 Lamontaine, Isle-Maligne. Coin tranquille, tapis, 5 chambres, foyer, bonne construction.



Résidence 1 étage 1/2, Rue Savard Alma. Très bonne construction. Près des écoles, églises etc.

Bloc commercial situé rue Collard très bons revenus, bon placement, tous les locaux loués. Bungalow situé sur le Boul. St-Judes Alma, près des écoles, des églises.

Résidence de style, 5 chambres, 2 salles de bain, bien située. A vendre cause de transfert.



Maisons LATENDRESSE

Comptant minimum: \$500.00

Éligibilité au rabais Provincial.

Choix de 19 ravissants modèles de la plus haute qualité. (Garantie écrite de 5 ans).

Des options pour satisfaire les plus exigeants.

Maisons construites selon les exigences de la Société Centrale d'hypothèque. Financement jusqu'à 35 ans.

Louis-Georges Perron INC.

540 Sacré-Coeur suite 8, Alma
Tél.: 668-8316

Courtier en immeubles - Conseiller en habitation
VENTES - ECHANGES - PRETS HYPOTHECAIRES

1er et 2ième hypothèque . taux concurrentiels . discrétion assurée

Tél. rés.: Ls-G. Perron, 662-2770 André Plourde, tél.: 349-2418

A VENDRE

799, rue Notre-Dame, Sous-sol fini, brique et pierre.

Résidence, 2 étages située dans le rang St-André, Notre-Dame d'Hébertville. Près du Mont Lac-Vert.

Restaurant à vendre à Alma, bon chiffre d'affaire, bonne condition. Epicerie licencié situé à St-Jérôme, bon chiffre d'affaire ménage et résidence compris dans la vente. Occasion de partie en affaire.

Magasin de linge pour hommes à Notre-Dame d'Hébertville, à vendre, pour raison de santé, très bonne condition.

Résidence 4 logements, rue Nolin, revenu \$350.00. Bon placement.

Edifice commercial à vendre rue Sacré-Coeur, Alma, avec plusieurs locaux commerciaux tous loués actuellement, bon placement avec de très bon revenus.

Bungalow situé au 13 rue Des Rapides, Alma, 5 chambres, sous-sol fini, porte extérieur pour la cave.

Résidence, 2 loyer loués actuellement, situé au 81 rue Dupont, Alma.

Maison de 4 logements, 120 de la Gare, Alma, chauffage électrique.

Résidence 2 loyers, 110 rue Francoeur, Alma. Très bon état.

N.B. Vous voulez vendre votre propriété confiez-là à un de nos agents, nous avons plusieurs acheteurs sérieux sur la liste d'attente.





**Votre beauté
MADAME**
par LISE OUELLET
ESTHETICIENNE

Le peeling...

Bien des femmes rêvent de s'éveiller un jour transformées, rajeunies.

Pour elles, le mot miracle est alors Peeling.

Il s'agit là d'une intervention importante, réservée à des cas très sérieux d'altération de l'épiderme, et que l'on ne peut pratiquer à la légère. En tout état de cause, l'application du vrai, du grand peeling n'est jamais faite en institut.

Mais ce dont rêve les femmes, qu'est-ce au juste?

D'un nettoyage de peau si approfondi, si poussé qu'il laisse l'épiderme aussi net que celui d'une adolescente. Une disposition de toutes les ombres, de toutes les taches et, à leur place, l'éclat d'une peau claire et d'un teint uni. L'effacement des premières rides légères qui marquent la fin de la jeunesse et la joie de retrouver un épiderme lisse, sans flétrissure. Tout cela, nous pouvons le réaliser. Et c'est pour tous qu'a été mise au point la désincrustation végétale "Rubling". C'est un produit à base de plantes exotiques, dont l'élément actif est constitué par les enzymes. Ce sont des substances agissant à très faible dose, et dont les produits de décomposition - les acides animés - sont assimilables par la peau.

Une des caractéristiques de la désincrustation végétale est qu'elle convient à toutes les natures d'épiderme. Pour les peaux sèches, elle permet l'élimination de la couche superficielle des cellules mortes. Cette desquamation rend à l'épiderme sa souplesse et une apparence jeune et vivante. Elle lui permet surtout de pouvoir absorber les précieux éléments nutritifs et hydratants, contenus dans les produits de soin, et qui lui sont absolument nécessaires.

Pour les peaux grasses, la désincrustation a deux actions essentielles, elle agit très activement dans le sens d'une neutralisation des excès de sécrétions séborrhéiques. En outre, son action de desquamation se traduit par un affinement de la peau, une atténuation des pores dilatés et des inégalités de la surface épidermique.

SALON MARINA
LISE OUELLET
ESTHETICIENNE VISAGISTE - MASSEUSE
668-8555
487 Ouest, rue Sacré-Coeur Alma



SEVERIN GUERIN
ASSURANCES U.C.C.
Compagnie et Coopérative
Incendies et accidents
Vie et générales
662-9163
1715 Rte du Lac Alma



JEAN-YVES TREMBLAY
CONSEILLER EN IMMEUBLE
SERVICE DU COURTAGE IMMOBILIER
TRUST GÉNÉRAL DU CANADA
750, rue Armand - ALMA
BUR.: 668-7975
RÉS.: 662-9289

Au Cercle des Années d'or

ALMA- Au Cercle des Années d'Or Inc. d'Alma, on sait créer l'ambiance chaleureuse où il fait bon se retrouver. Une semaine d'activités variées pour tous les goûts: visite amicale au Foyer Normandie film, danse, souper communautaire. Dimanche après-midi pour terminer en beauté un thé réunissait les membres. S'il pleuvait dehors dans la salle GALETTE c'est le chaud soleil de l'amitié animé par des participants de tout âge... De jeunes danseurs à claquettes, élèves de Mlle Marcella Langelier soulevèrent applaudissements et admiration. Puis de sa voix prenante Mlle Lise Guérin sut charmer l'auditoire dans un répertoire de choix. Les fervents de la danse s'en donnèrent à coeur joie au son entraînant de l'accordéon de M. Gagnon.

La coordonnatrice de ces réjouissances Mme P.E. Bergeron aidée d'un dyna-

mique comité, veillait à ce que tout se passe bien.

Et la mine réjouit de M. Antonio Jauvin le dévoué

président du Cercle des Années d'Or, en disait long sur le résultat de ces fêtes qui se sont déroulées dans une atmosphère saine et joyeuse.

CARTES PROFESSIONNELLES

PAUL MARTEL
COMPTABLE AGREE
Bureau et Résidence: 192 Scott est
Alma - Tél.: 668-8351 ou 662-5482

DOLLARD BHERER
COMPTABLE AGREE
Bureau: 511 du Cran Sud, ALMA Tél.: 662-2607.

**Le mariage parfait
de la qualité
et l'économie
dans le domaine
de l'habitation.**

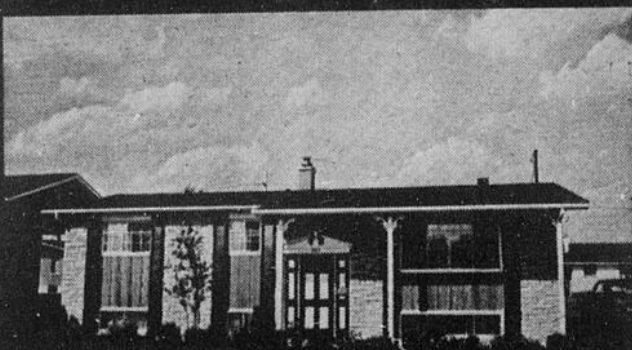

**La compagnie par excellence
dans les maisons usinées**

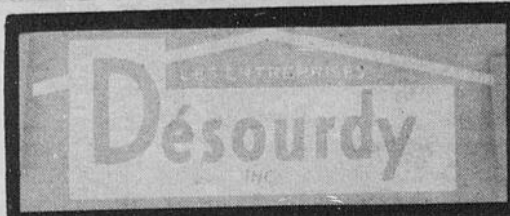

Projet anti-pollution

Visitez les maisons modèles "NOVELEC" situées dans le nouveau quartier anti-pollution, rue Belvédère à Alma, construites, selon les normes NOVELEC



Direction: Rue Ste-Anne
Vers la Pente de ski.
Visitez de 2 à 4h.p.m.
et de 7 à 9h.p.m. tous les
jours. Aussi avons plu-
sieurs terrains prêts à
construire, à vendre.

G.T. Construction

40 Levasseur Alma
Gérard Tremblay 662-9481

Magasinez chez Steinberg n'importe quand!



Les prix miracles sont toujours les prix le plus bas possible pour plus de 5,000 produits, chaque jour, à l'année!

Pour la 5e année consécutive!

AU CONSOMMATEUR

Quand on parle d'alimentation saine, on ne veut pas dire nécessairement "menus compliqués", préparés scientifiquement par des spécialistes. On veut dire tout simplement des menus équilibrés, établis d'après le Guide alimentaire canadien qui est distribué gratuitement par le Ministère fédéral de la Santé.

Ainsi, une saine alimentation doit comprendre tous les jours du lait, des fruits, des légumes, du pain et des céréales; de la viande et du poisson ainsi que de la vitamine D (durant la croissance, la grossesse et l'allaitement).

Assurez-vous donc toujours de combiner nutrition et variétés dans chacun de vos menus. Même s'il est important d'obtenir le plus de variété possible pour votre argent, cela ne devrait jamais être au détriment de la nutrition.



ON PEUT COMPTER DESSUS!

ACHATS BONIS doubles économies

	COMPAREZ
POMMES DE TERRE CONGELÉES MCCAIN PQT 3 1/2 LBS	89c <input type="checkbox"/>
JUS DE RAISINS CONGELÉ WELCH BTE 12 OZ	49c <input type="checkbox"/>
SAUCE À SALADE MIRACLE WHIP POT 16 OZ	46c <input type="checkbox"/>
THON EN MORCEAUX CHICKEN-OF-THE-SEA BTE 6 1/2 OZ	49c <input type="checkbox"/>
RAGOÛTS CLARK POULET BRENE QUIRLANDAIS BTE 7 OZ	53c <input type="checkbox"/>

produits populaires

	COMPAREZ
BISCUITS WESTON WAGON WHEELS PQT 14 OZ	63c <input type="checkbox"/>
SAUCES FRENCH À SPAGHETTI PQT 1 OZ	19c <input type="checkbox"/>
FRICOT FRENCH BOEUF ET NOUILLES, SAUCE AUX TOMATES CHILI BTE 7 OZ	55c <input type="checkbox"/>
RIZ À L'ORIENTAL FRENCH BTE 7 OZ	55c <input type="checkbox"/>
CORN FLAKES MAZOLA BOUT. 32 OZ	43c <input type="checkbox"/>

bas tous les jours

	COMPAREZ
GARNITURE À TARTE AU CITRON SHIRRIFF PQT 7 1/2 OZ	25c <input type="checkbox"/>
FÈVES AU LARD PURITAN, CUITES AU FOUR BTE 1 LB 6 OZ	44c <input type="checkbox"/>
ACCENT (BTE 4 OZ 98c) BTE 1 OZ	.35 <input type="checkbox"/>
RICE KRISPIES DE KELLOGG (BTE 117 OZ 58c) BTE 13 OZ	47c <input type="checkbox"/>
POUDING AU CHOCOLAT PNET A SERVIR NESTLE BTE 48 OZ	31c <input type="checkbox"/>
CARRÉS GRAHAM	49c <input type="checkbox"/>

bas tous les jours

	COMPAREZ
MARMELADE ROBERTSON, ECOSSAISE, DORÉE OU À FILAMENTS POT 12 OZ	44c <input type="checkbox"/>
THON EN MORCEAUX BYE THE SEA BTE 6 1/2 OZ	69c <input type="checkbox"/>
OLIVES QUEEN NATURE McLARENS POT 15 OZ	69c <input type="checkbox"/>
BEURRE DE CAMEL SHIRRIFF POT 14 OZ	26c <input type="checkbox"/>
BOISSONS AUX FRUITS POT 11 OZ	31c <input type="checkbox"/>
CAFÉ RICH	89c <input type="checkbox"/>

bas tous les jours

	COMPAREZ
DÉTERSIF EN POUDRE STEINBERG BTE 5 LB	97c <input type="checkbox"/>
SAVON DE BEAUTÉ STEINBERG PQT DE 3 PAINS	39c <input type="checkbox"/>
SHAMPOING À TAPIS BISSELL BOUT. 22 OZ	2.17 <input type="checkbox"/>
TISSUS FACIAUX STEINBERG, COULEURS ASSORTIES, 2 ÉPAISSEURS BTE DE 180	28c <input type="checkbox"/>
VITAMINES BOUT. 6 OZ	2.97 <input type="checkbox"/>
PÂTE DENTIFRICE	89c <input type="checkbox"/>

RAGOÛTS CLARK POULET SEINÉ OUIRIBANDA BTE 6 1/2 OZ 53c	CORN FLAKES MAZOLA BOUT. 32 OZ 43c	POUDING AU CHOCOLAT PRET A SERVIR NESTLE (BTE 11 1/2 OZ 58c) BTE 3 OZ 47c	BOISSONS AUX FRUITS SHIRRIFF POT 14 OZ 20c	VITAMINES STEINBERG, COULEURS ASSORTIES, 2 EPAISSEURS BTE DE 180 2.97
COFFEE MATE DE CARNATION POT 16 OZ 1.09	NETTOYEUR LIQUIDE SCOTT POUR MEUBLES BTE 16 OZ 1.88	CARRÉS GRAHAM WESTON PQT 23 OZ 49c	COFFÉE RICH CONGÈLE RICH CONT. 16 OZ 29c	PÂTE DENTIFRICE CLOSE UP, ROUGE OU VERT TUBE 150 ML 89c
SACS DE THÉ TETLEY PQT DE 72 82c	DÉTERSIF LIQUIDE MIR 2 BOUT. 24 OZ 67c	BEURRE DE CAMEL GRENACHE CONT. 28 OZ 55c	DÎNER CONGÈLÉ AU POULET FRIT SWANSON PQT 11 OZ 87c	COUCHES HYGIÉNIQUES ORDINAIRES BABY SCOTT PQT DE 30 1.89
DÉTERSIF OXYDOL BTE ÉCON. 1.79	PAPIER DE TOILETTE WHITE SWAN, COULEURS ASSORTIES PQT 4 ROUL. 65c	MARMELADE GOOD MORNING SHIRRIFF POT 12 OZ 38c	PETITES CAROTTES ENTIÈRES, DE FANTAISIE SMEDLEY BTE 14 OZ 31c	RINCE-BOUCHE SCOPE BOUT. 17 OZ 1.09
ACHAT BONI DOUBLE ÉCONOMIE CAFÉ TOUT USAGE MAXWELL HOUSE SAC 1 LB 89c	BAS TOUS LES JOURS SOUPE AUX POIS HABITANT BTE 28 OZ 25c	BAS TOUS LES JOURS BISCUITS SODA STEINBERG SALES OU NON BTE 1 LB 35c	BAS TOUS LES JOURS EAU MINÉRALE MONTCLAIR BOUT. 40 OZ 33c	BAS TOUS LES JOURS MACARONI ASSORTI STEINBERG PQT 2 LB 35c

ON PEUT COMPTER SUR NOS VIANDES

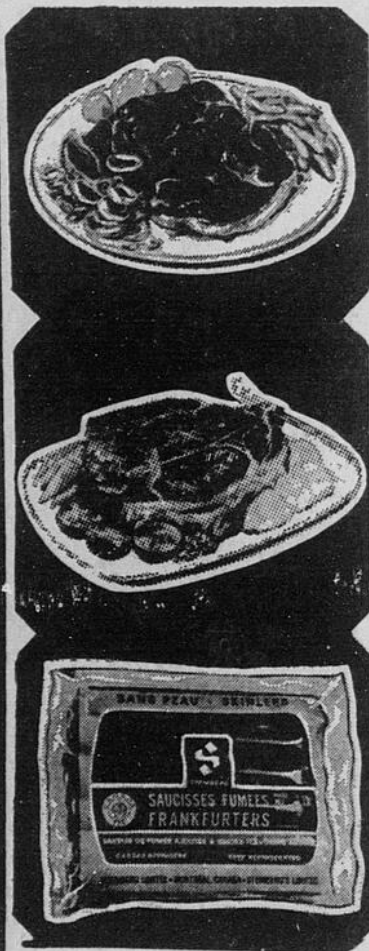

JEUNE BOEUF VIEILLI NATURELLEMENT
BIFTECK DE RONDE
 DÉOSSÉ, TRANCHE ENTIÈRE **\$1²⁹**
RÔTI DE CROUPE
 COUPE SILVERSIDE **\$1²⁹**

BOEUF DE L'OUEST ÉCONOMIQUE
BIFTECK DE SURLONGE
 LA LIVRE **\$1³⁹**
BIFTECK DE COTES
 LA LIVRE **\$1¹⁹**

SAUCISSES FUMÉES
 SANS PEAU STEINBERG
 PQT 1 LB **69c**
TOURTIÈRE
 STEINBERG
 PQT 16 OZ **77c**

LE LEGRADE
POITRINES de POULET
 CONGÈLES
 Boîte 5 livres **3.89**

CUISSES DE POULET
 CONGÈLES
 Boîte 5 livres **3.09**

Gros Petits FILETS
 BOUT ENLEVE LA LB 1.19
 BOEUF DE L'OUEST ÉCONOMIQUE
BIFTECK À SANDWICH
 JEUNE BOEUF VIEILLI NATURELLEMENT LA LB 1.53
JEUNES DINDONS
 20 LB ET PLUS CONGÈLES CANADA CATEGORIE A LA LB 53c
BOEUF HACHÉ
 FRAIS LA LB 85c
PALERON HACHÉ
 FRAIS LA LB 95c
CÔTELETTES D'AGNEAU
 DANS L'ÉPAULE, EN PANIER, DE NOUVELLE-ZÉLANDE LA LB 59c
SALADE DE CHOU
 OU DE POMMES DE TERRE STEINBERG CONT. 2 LB 49c
BACON TRANCHÉ
 SANS COUENNE STEINBERG PQT 1 LB 98c
PIZZA AU PEPPERONI
 FRAICHE STEINBERG 1 LB 8 OZ 99c
PÂTE AU POULET
 DINDE, BOEUF ET ROGNONS STEINBERG PQT 12 OZ 39c
SMOKED MEAT
 TRANCHÉ HER-PAK 4 ENV. 2 OZ 99c
FRITURES DE MORUE
 BLUE WATER PQT 14 OZ 65c
BÂTONNETS DE POISSON
 BLEU BOSTON FISHER BOY PQT 8 OZ 45c
FILETS DE PERCHE
 PQT 5 LB 3.09

pâtisseries
TARTE AU SUCRE À LA CRÈME
 STEINBERG 14 OZ, 8" CH. **49c**
BEIGNES AU MIEL
 GLACÉS, STEINBERG PQT DE 12 49c
GÂTEAU ÉTAGÉ
 AU CHOCOLAT, STEINBERG 16 OZ 55c
ROULÉ AU CITRON
 OU AU CHOCOLAT, STEINBERG 10 OZ 29c
GÂTEAU AU CHOCOLAT
 ET NOIX, STEINBERG 14 OZ 37c
BRIOCHEs DU CARÈME
 STEINBERG PQT DE 8 47c
PAIN AUX RAISINS
 TRANCHÉ STEINBERG 2 PAINS 12 OZ 45c
BRIOCHEs SUCRÉES
 ÉRABLE ET NOIX STEINBERG PQT DE 12 39c
articles divers
CENDRIERS
 EN VERRE CH. 14c
BAS-CULOTTES
 UNE GRANDEUR CH. 39c
PANIER AVEC COUVERCLE
 MONTÉ SUR PENTURES DESSUS TROUÉ CH. \$1⁴⁹

fruits et légumes
BANANES CABANITA
 PETITES SAC EN POLY LA LIVRE **11c**
POMMES DE TERRE
 DU QUEBEC CANADA No. 1 SAC 10 LIVRES **73c**
POMMES McINTOSH
 DU QUEBEC ATMOSPHERE CONTRÔLÉE CANADA DE FANTAISIE SAC POLY 5 LB **89c**
ORANGES JAFFA
 GROSSEUR 105 10 POUR **89c**
CELERI PASCAL
 DE FLORIDE GROSSEUR 24 CANADA No. 1 LE PIED **39c**
ECHALOTES
 DE CALIFORNIE CANADA No. 1 GROS PAQUETS CHAQUE **13c**

Chronique de l'emploi



Centre de
Main-d'œuvre
du Canada

ON DEMANDE:

BUCHERONS:

Plusieurs bûcherons sont requis pour la Côte Nord. La coupe du bois se fait à la "Bunch". Le taux de salaire est de \$9.50 la corde. Scie mécanique et l'équipement de sécurité sont obligatoires pour chaque client. Le travail est d'une durée de 4 mois.

MECANICIEN DE MACHINES AGRICOLES:

Un mécanicien de machines agricoles est requis pour la région de Granby. Le client devra posséder une 10e et un minimum de 2 ans expérience. De plus le client devra connaître moteurs 2-4 temps et les transmissions hydrauliques. L'emploi est permanent et le salaire offert est de \$3.01 l'heure.

INGENIEURS DES MINES:

Un ingénieur des mines est requis pour Chibougamau. L'employeur désire client avec 2 à 3 ans expérience mais prêt à considérer client sans expérience. L'emploi est permanent et le salaire offert varie de \$820.00 à \$965.00 par mois. De plus, une maison est fournie par la compagnie.

MECANICIEN DIESEL:

Un mécanicien diesel est requis pour Dolbeau. Le client devra posséder les outils courants. Il fera la réparation et l'entretien des camions aux gaz et diesel. Le client devra posséder une carte classe A ou B et le salaire est selon la classification.

INFIRMIERE:

Une infirmière est requise pour Trois-Rivières. La cliente travaillera à la salle d'opération. Ce sera un travail de jour et la fin de semaine est libre. Le salaire est selon la convention provinciale.

POUR ALMA:

- 2 serveuses de tables
- 2 aides familiales
- 1 barmaid
- 1 coiffeuse sans expérience
- 1 chef cuisinier

POUR SEPT-ILES:

- 1 horloger
- 1 dépanneur de télévision
- 1 installateur de postes téléphoniques
- 1 cordonnier
- 1 opérateur de grue mobile

Vous pouvez obtenir de plus amples renseignements concernant ces offres d'emploi en communiquant au Centre de Main d'Oeuvre du Canada.

Afin de vous éviter d'attendre inutilement, nous vous conseillons de prendre rendez-vous à l'avance avec votre conseiller en main d'oeuvre, en composant le numéro 662-6511

CENTRE DE MAIN D'OEUVRE DU CANADA
170, SUD RUE ST-JOSEPH,
ALMA, P.Q. TELEPHONE: 662-6511



**ANDRE
DESCHENES
s.o.d.**

OPTOMETRISTE

Sur rendez-vous: tél.: 662-7171

58 Sacré-Coeur Alma

LE JEU DU TELEPHONE

Le jeu du téléphone comme l'indique son nom est basé sur votre appareil téléphonique, chaque chiffre sur le cadran correspond à trois lettres de l'alphabet.

En partant de ce principe nous avons composé des mots, nous vous les donnons en code, que nous appellerons code téléphonique, c'est donc dire que chaque chiffre donné peut éventuellement correspondre à trois lettres différentes, il vous appartient de définir quelle lettre il représente, afin de reconstituer le mot indiqué par l'auteur.

PROBLEME NO 150 VOTRE REPONSE.....

2	7	8	7	6	5	6	4	4	3				
A	P	T	P	M	J	M	G	G	D				
B	R	U	R	N	K	N	H	H	E				
C	S	V	S	O	L	O	I	I	F				

**on
peut
vaincre
le
cancer**



**SOCIÉTÉ
CANADIENNE
DU CANCER**

RESTAURANT CHEZ GERARD

LE SPECIALISTE DU PETIT DEJEUNER

Invite cordialement tous les routiers



**MENU
DU
JOUR**

Visitez
notre
SALON BAR
"RUSTIK"

Ne manquez pas notre 4 à 6 hres.

Tél.: 662-5672 Voisin de Boily Sanitaire

LES PETROLES



IRVING

REAL GAUDREAU
gérant régional

GASTON BRISSON
gérant local

- GAZOLINE
- HUILE A CHAUFFAGE
- CHAUFFE-EAU A L'HUILE

**UN SEUL
NUMERO
662-6571**

La protection que vous achetez chez nous est un placement qui vous protège et qui rapporte.



**VOUS ETES TOUJOURS
PAYE PROMPTEMENT**

Lorsque votre voiture ou votre maison est endommagée, si vous êtes assuré chez nous, vous êtes payé promptement. Nous sommes toujours à votre disposition pour vous donner un meilleur service.

HARVEY & BARIBEAU

ASSURANCES GENERALES
ALMA

67, Sacré-Coeur Tél.: 662-3439

Toujours à votre service:
Paul-Emile Harvey, Gérard Baribeau
et Rémi Harvey.



**Lucien
Coudé,**
gérant

RAOUL BLACKBURN LTEE
ameublement et équipement de bureaux
VENTE ET SERVICE
535 SACRE-COEUR O. 668-7956 ALMA



**Robert
Audibert**
représentant

VENTE

DU
NOUVEAU GERANT

Tout doit être écoulé, pour faire place au matériel sport d'été

AUTONEIGES

NEUVES OU USAGÉES
(ARTIC-CAT)

VETEMENTS

(ARTIC-CAT)

REMORQUES

TRAINEAUX

(ARTIC-CAT)



Service complet
de mécaniciens experts

Habits d'autoneige

REG.: \$62.95

1 pièce

\$29.

50

SPECIAL



lundi - mardi - mercredi
ouvert le soir
sur rendez-vous

Autoneiges
usagées
de toutes
marques
à partir de
\$50.

Venez rencontrer
notre nouveau gérant.
Son désir est de
vous bien servir

jeudi - vendredi
ouvert jusqu'à 9 heures

LES EQUIPEMENTS MODERNES D'ALMA INC.

2375 DUPONT SUD



662-9551

LES PETITES ANNONCES

A VENDRE- Maison à vendre, sous-sol fini, situé sur le boul. Auger près des collèges. Pour informations composez 439-2490, Clément Cté Charlevoix ou 662-7178 Alma.

A VENDRE- On offre à vendre un terrain, situé Avenue De La Lorraine. Pour informations composez 662-5286.

A LOUER- On offre à louer des garçonnières, des logements des plus modernes, meublés ou non meublés. Libre immédiatement et le 1er mai. Pour informations téléphoner à 662-2713.

A LOUER- On offre à louer 1 appartement meublé, 3 pièces, chauffé, éclairé, tapis mur à mur, situé au 369 Nolin. Libre immédiatement. Pour informations composez 662-4036.

Désire acheter maison uni-familiale dans Alma pour le mois de mai ou juin. Sous-sol fini ou non. Pour informations composez 549-0507.

A LOUER- On offre à louer un logement renové de 5 pièces, chauffé, prix modique. Libre immédiatement. Situé au 920 rue Taschereau. Pour informations composez 662-9571.

Attention!!! Une couturière d'expérience offre ses services pour confection, et réparation de tous genres. Spécialité: Création de modèles exclusifs Haute couture. Pour informations composez 662-5412.

Une dame offre ses services pour laver des tapis le soir. Pour informations appeler après 2 heures à 668-7707.

A VENDRE- On offre à vendre une chienne chiwawa, 5 mois, 4 lbs 1/2, dressée. Prix à discuter. Pour informations composez 662-2712.

A LOUER- On offre à louer 1 logement moderne, 2 chambres, salon, cuisine, salle de bain complète, chauffé. Libre immédiatement. Pour informations composez 547-0424.

A LOUER- On offre à louer un logement de 2 pièces 1/2. Chauffé, meublé, éclairé, eau chaude fournie. Libre pour le 1er mai. Pour informations composez 547-0424.

On demande à louer 1 loyer de 3 ou 4 pièces, chauffé, dans Alma. Disponible le 1er mai ou le 1er juin. Pour jeune couple sans enfant. Pour informations composez 662-7834.

On demande un vendeur pour la région du Lac-St-Jean; doit posséder auto. Pour informations composez 668-8585.

EXCLUSIF EN VILLE:
Nous avons en magasin un choix de tabac canadien, quesnel, obourg curé, poimeroxy doux, en feuille de première qualité. Epicerie Philippe Côté & Fils
1000 Boul. St-Jude
Alma.

La qualité et la garantie à 100% de nos produits vous ouvrent toutes les portes. Vous avez une auto, vous êtes intéressé à un minimum de \$150. par semaine, joignez-vous à nous en téléphonant à 662-3239.

ECONOMIES DU NORD ENR.
Rue Dequen, St-Gédéon
Tél.: 345-2577
Vente et achat de meubles neufs et usagés. En spécial: des commodes, mobilier de cuisine et de salon de style Colonial, réfrigérateur et poêle. Le magasin des vrais économistes.
Desbiens: 346-5464
Alma: 662-7991

A VENDRE- On offre à vendre balayeuse, laveuse et polisseuse usagées, de différentes marques, pratique pour chalet, entretient de l'auto et garage etc... Pour informations signalez 668-8787.

Associés demandés avec petit capital, placement assuré, profit garanti, pour l'exploitation d'une source d'eau minéral, naturelle souterraine à Québec approuvée par le gouvernement. Ecrire à C.P. 1826, Terminus Postal Québec.

PUBLICITE
QUALIFICATION
Dynamique
20 à 25 ans
Posséder voiture
SALAIRE
Entre \$10,000 et \$15,000 la première année. Possibilités d'avancement illimitées
ENDROIT DE TRAVAIL
Région du Lac-St-Jean
Pour rendez-vous écrire à Claude Turcotte C.P. 563, Alma.

On demande à louer une maison meublée dans Alma, avec 3 chambres à coucher. Pour informations s'adressez à 668-7692.

Compagnie importante requiert les services de représentants avec auto, temps plein ou partiel, revenu \$10,000. à \$15,000. par année. Pour informations téléphonez 662-3239 ou écrire à Laurier Simard C. P. 563, Alma, P.Q.

VENDEURS OU VENDEUSES DEMANDES- hommes ou femmes demandés, à temps plein ou partiel pour représenter les produits Service d'achats à domicile, spécialités culinaires, beauté, santé, brosses, articles de nylon garanties de 5 ans, eau de Javel, savon etc. Ces vendeurs devront couvrir les territoires établis de Roberval, Normandin, St-Félicien, Dolbeau et environs, Alma, St-Bruno, Hébertville et St-Coeur-de-Marie. Adressez-vous à la succursale d'Alma: Errold Fortin 860 rue Gauthier ouest, tél.: 662-9902.

SON ET LUMIERE LEDIS INC.

Ledis Inc. offre pour réception de tout genre, soit à l'occasion de mariage, banquets d'affaires, congrès, anniversaire etc., un système de "son et lumière" pouvant fournir musique d'ambiance ou musique de danse de très haute qualité. Ainsi vous verrez transformer une simple salle de réception en un hall somptueux ou encore votre humble salon en une discothèque endiablée. Pour tous renseignements consultez M. Denis Côté en composant 668-8125

REPRESENTANTS DEMANDES:
Une compagnie renommée internationale demande des représentants. Doit résider au Lac-St-Jean, particulièrement à St-Ambroise, St-Gédéon, Ste-Monique et Alma. Possédant auto, 25 ans et plus. Possibilité de \$12,000.00 dès la première année. Ecrire à C.P. 337, Alma.

PIECES DE MOTO-NEIGE A VENDRE
On offre à vendre des pièces de motos-neige, (surplus de manufacture); moteurs Sachs 292 c.c. avec démarreur électrique \$149.00; carburateur tillotson et walbro \$14.00 à \$20.00; courrois \$5.00 à \$8.00; clutch \$20.00 à \$35.00; piston de différentes marques \$15.00 à \$25.00. Une grande quantité de pièces Sachs; crankshafts, cylindre, gaskets, etc... R.P.M. odomètre (preedomètre) \$15.00 à \$20.00. Pour informations composez 668-8116

FIANCES ET NOUVEAUX MARIÉS: pour articles ménagers de toutes sortes visitez la vaste salle de démonstration de M. Errold Fortin qui en plus de ses spécialités possède un vaste choix de vadrouilles, plats à vaisselles, etc... Vous pouvez le rejoindre en tout temps à 860 rue Gauthier, Alma, ou en composant 662-9902

2-2589

Futurs mariés demandent logement: au moins 2 chambres à coucher, 1 cuisine et 1 cuisinette ou 1 grande cuisine, salon. Pour informations composez 349-2675, seulement entre 5 et 6 heures.

A VENDRE- Maison à vendre, située près du Campus "B" 8 apt. dont 3 au sous-sol, abris d'auto. Pour cause de transfère. Directement au propriétaire. Pour informations composez 668-7700.

Représentant demandé pour le territoire d'Alma-Lac-St-Jean, dans la vente d'automobile. Si possible de préférence avec expérience. Condition: auto de l'année fournie, salaire de base plus la commission. Si intéresser, écrire à C.P. 520, Alma.

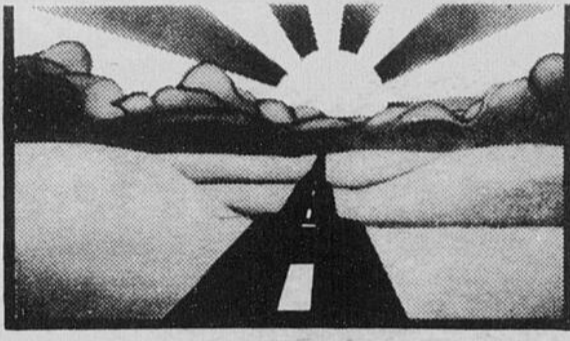

on peut vaincre le cancer

SOCIÉTÉ CANADIENNE DU CANCER

demers, boily, tremblay, NOTAIRES

raymond lapointe, b.a., II. I. (1949-1963)
j.-claud demers, b.a., II. I.
gaetan boily, b.a., II. I. 540 Sacré-Coeur, ALMA
gratien tremblay, b.a., II. I. téléphone (418) 668-8343

TREMBLAY & NADON INGENIEURS - CONSEILS

Génie civil, mécanique, électrique, industriel
ROBERT TREMBLAY 300 Savard Ouest, ALMA
359, Boul. Auger, Alma TELS.: Bur. 662-7171
Rés. 662-6170

FORTIN & LEMAY NOTAIRES

Cessionnaires des greffes de:
LOUIS-J. FORTIN, B.A., LL.L.
FRANCIS LEMAY, B.A., LL.L.
Me J.-P. Gagnon, n.p. (1872-1925)
Me J.-A. Gingras, n.p. (1906-1952)
Me Ros. Angers, n.p. (1923-1959)
Me J.-A. Fortin, n.p. (1917-1963)
Me J.-A. Plourde, n.p. (1921-1968)
625 Sacré-Coeur ouest, ALMA
C.P. 130 - 662-6419

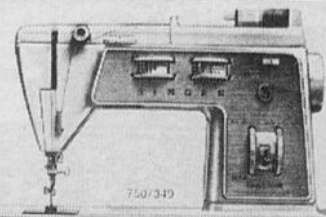

Arthur Pelletier
"SINGER"
Stationnement
Gagnon Frères

Tél.: 662-2874 Alma

la Golden Touch & Sew, celle qu'on appelle à juste titre la reine des machines à coudre

reparations garanties sur toutes marques

Qualité - Bas prix

Facilités de paiement.

venez nous voir

CHRONIQUE DU LIVRE

grâce à la collaboration de la Librairie Garneau des Galeries Lac-Saint-Jean.

CE MONDE AFFAME D'ÉNERGIE, Michel Grenon

publié aux Editions Robert Laffont

Le but de cet ouvrage est d'analyser les solutions possibles et les forces en présence. Va-t-on redécouvrir le charbon, dont les réserves restent considérables, pour le liquéfier ou le gazeifier? Va-t-on vraiment vers une conversion massive au nucléaire? Ou parviendra-t-on à maîtriser l'énergie du soleil, ou celle des "étoiles terrestres" de la fusion thermonucléaire?

310 pages, Prix: \$7.10

VIVRE AVEC LE LAMA, par RAMPA,

l'auteur du "troisième oeil"

publié aux Editions la Presse

L'histoire d'une chatte, d'une vieille chatte, très vieille, infirme et aveugle qui doit s'en remettre au Lama qui lui prête ses yeux pour se guider dans la vie. "Voici donc le récit de ma vie avec le LAMA, et des jours ensoleillés qui terminent une existence toute pleine d'ombres.

215 pages, Prix: \$3.95.

LES CLES DU NIRVANA, par RAMPA

vient de paraître sous format Livre de Poche, Collection J'ai Lu Ce nouveau livre de Rampa apprendra au lecteur à se préparer à la vie future, dans le monde astral. Rampa explique comment l'homme peut voyager dès à présent dans l'univers invisible de l'astral, en quittant à son gré son enveloppe charnelle, afin qu'après sa mort apparente il revivre dans la plénitude du bonheur ineffable.

180 pages, Prix: \$1.00

L'AUTO-HYPNOSE,

Ses techniques et son utilisation dans la vie quotidienne.

L'auteur, Leslie M. le Cron traite de...

Ce qu'il faut savoir du subconscient,

Le contact direct avec votre subconscient,

L'hypnose, une puissante force du Bien et d'une vie plus heureuse.

La lutte contre les émotions, la douleur, les complexes, les appréhensions et les folies, etc...

250 pages, Prix: \$3.75

LE COMBAT QUEBÉCOIS, Claude Morin

publié aux Editions du Boréal Express

LE COMBAT QUEBÉCOIS révèle au lecteur un monde souvent mal connu où les rapports de force, les insinuations et les règles du jeu exercent une influence quotidienne énorme sur le Québec. L'auteur, Claude Morin fut sous-ministre pendant plus de huit ans, de juin 1963 à octobre 1971 et a été le principal conseiller en matière de relations intergouvernementales de Jean Lesage, Daniel Johnson, Jean-Jacques Bertrand et Robert Bourassa.

185 pages, Prix \$3.75

L'HOMME DOMINANT,

Georges Maclay & Humphry Knipe

Publié aux Editions Robert Laffont, Collection "Réponses" Dans n'importe quelle société animale, sauvage ou domestique, quelques spécimens se distinguent par leur assurance et leur combativité alors que d'autres, timides ou anxieux, se soumettent instinctivement aux premiers...

250 pages, Prix \$6.55

L'ART DE GARDER LES ENFANTS,

Thérèse Grenier-Forest

publié aux Editions du Jour-

-Une étude des problèmes posés par le "baby-sitting"

-Un guide pratique pour les parents et pour les gardiens

-Un gage de sécurité pour les enfants.

180 pages \$2.50

NI MARX, NI JESUS,

Jean-François Revel

Vient de paraître sous format Livre de Poche, Collection J'ai Lu ...C'est dans le formidable creuset américain que s'élabore la civilisation du XXI^e siècle qui ne sera ni communiste ni chrétienne. Jean-François Revel, Editorialiste à l'Express.

300 pages, Prix \$1.60

TANDIS QUE J'AGONISE, Faulkner

vient de paraître sous format Livre de Poche, Collection J'ai Lu William Faulkner (1897-1962), Prix Nobel, le plus grand écrivain qu'ait produit le sud des Etats-Unis, l'auteur de Sanctuaire, le Bruit et la Fureur, Lumière d'Août, Pylône, les Palmiers Sauvages...

260 pages, Prix \$1.15.

24 étudiants à Londres

ALMA- Vingt-quatre étudiants du campus d'Alma s'embarquent à destination de Londres pour un voyage culturel de neuf (9) jours.

Ils seront accompagnés du responsable du voyage, M. Gérard Tremblay, professeur de géographie et de M. Marcel Gagnon, animateur socio-culturel du campus. Se joindra aussi à ce groupe, M. Yves Jutras, professeur de physique.

Voici la liste des étudiants qui formeront ce groupe:

Gabrielle Bélanger, Marie Bergeron, Sylvie Bertrand, Christine Boily, Réjean Bouchard, Claudette Bouchard, Réjeanne Collard, Bertin Côté, Steven Cyr, Cécile Fortin, Jean-Yves Gagnon, Pierre Gagnon, Pierre Girard, Jean-François Gloutnez, Marjolaine Harvey, Yves Jutras, Sylvie Pelletier, Dominique Renaud, Manon Renaud, Louise Rousseau, Ann Simard, Nilka Tremblay, Denis Thomassin.



Jacques Michel

ce soir à l'auditorium à 20h.30



Malgré les sages conseils de son fidèle écuyer Sancho (Jean-Claude Sawyer), Quichotte (Robert Gravel) livrera sa célèbre bataille contre les Moulins à Vent. Cette scène est extraite du spectacle que présentent les Jeunes Comédiens du T.N.M., le dimanche 11 mars, à la Cabotière. Réservation des billets le lundi, mercredi et vendredi de 1 heure à 5 heures à 662-5556. \$1.00 pour tous.

BEL
MOD

LA PLAZA

Tel : 662-3200

Alma RÉFRIGÉRATION Inc.

735, St-Bernard, ALMA, Qué.

*Rés tel.: 662-2336 Guy Boivin, prop.

club automobile du québec

appartenant à ses membres

Gilles Larouche
219 Boul. Larouche
Alma
662-2225

FONDÉ EN 1912

Assurance Automobile ristourne 7 et 10%
allocations pour dépannage;
service de voyage: cartes, itinéraires, guide-camping, cartes routières,
Assistance collision: \$200,00;
Assurance-accident; indemnités diverses pour accident;
Publications: revue auto-club, guide de route et permis de conduire international, passeport, visas et autres services pour l'automobiliste.

CJPM-TV

10h.15 LOTO PERFECTA (C)
10h.30 NOUVELLES T.V.A. (C)
11h.00 ALTITUDE 755 (C)
11h.00 EN FIN DE SOIREE:
"Rhapsodie"

VENDREDI, 9 MARS:

8h.45 DESSINS ANIMÉS
9h.00 CINE-MATIN
"Gran d'arrêt"
10h.30 POUR VOUS MESDAMES
11h.00 BONJOUR CJPM
11h.15 DESSINS ANIMÉS (C)
11h.45 A VOTRE SERVICE
12h.15 NOUVELLES DU MIDI
12h.30 DOUZIEME HEURE
1h.15 Y A DU SOLEIL (C)
1h.30 ADELE (C)
2h.00 POUR VOUS MESDAMES
2h.30 POUR VOUS MESDAMES
2h.45 POUR VOUS MESDAMES
3h.00 LES TANNANTS DE
CHEZ-NOUS (C)

MECREDI 7 MARS:

8h.45 LES DESSINS ANIMÉS
9h.00 CINE-MATIN
"Brin d'encroquerie"
10h.30 POUR VOUS MESDAMES
11h.00 BONJOUR CJPM
11h.15 DESSINS ANIMÉS (C)
11h.45 A VOTRE SERVICE
12h.15 NOUVELLES DU MIDI
12h.30 DOUZIEME HEURE
1h.15 Y A DU SOLEIL (C)
1h.30 ADELE (C)
2h.00 POUR VOUS MESDAMES
2h.30 POUR VOUS MESDAMES
2h.45 MODE EN LIBERTE (C)

3h.00 LES TANNANTS DE
CHEZ-NOUS (C)
3h.45 DESSINS ANIMÉS (C)
4h.00 CIRQUE DU CAPITAINE
5h.00 PATROUILLE DES
COSMOS (C)
5h.00 STUDIO SIX
6h.30 MADAME EST SERVIE (C)
7h.30 RANCH A WILLIE (C)
8h.00 GRANDES PRODUCTIONS
"L'aventure est au large"
10h.00 AUTO PATROUILLE (C)
10h.30 NOUVELLES T.V.A. (C)
11h.30 ALTITUDE 755 (C)
11h.00 EN FIN DE SOIREE (C)
"Le démon est mauvais
joueur"

JEUDI, 8 MARS:

8h.45 DESSINS ANIMÉS
9h.00 CINE-MATIN
"Le justicier"
10h.30 POUR VOUS MESDAMES
11h.00 BONJOUR CJPM
11h.15 DESSINS ANIMÉS (C)
11h.45 A VOTRE SERVICE
12h.15 NOUVELLES DU MIDI
12h.30 DOUZIEME HEURE
1h.15 Y A DU SOLEIL (C)
1h.30 ADELE (C)
2h.00 POUR VOUS MESDAMES
2h.30 POUR VOUS MESDAMES
2h.45 POUR VOUS MESDAMES
3h.00 LES TANNANTS DE
CHEZ-NOUS (C)
3h.45 DESSINS ANIMÉS (C)
4h.00 CAPITAINE BONHOMME
5h.00 SOEUR VOLANTE
5h.30 HOMME DE L'ESPACE
6h.00 STUDIO SIX
6h.30 MADAME EST SERVIE (C)
7h.30 CINEMA KRAFT:
"Les tortures"
9h.00 DECOUVERTES 73 (C)
9h.30 AU SECOURS MON
AMOUR
10h.00 COMME TOUT L'MONDE

3h.45 DESSINS ANIMÉS (C)
4h.00 CIRQUE DU CAPITAINE
5h.00 DES AGENTS TRES
PECIAUX (C)
5h.00 STUDIO SIX
6h.30 MADAME EST SERVIE (C)
7h.30 EN PREMIERE (C)
"Salomon et la reine
de Saba"
9h.30 GALA MEDAILLE D'OR C
10h.00 EN PLEINE NATURE
10h.30 NOUVELLES T.V.A. (C)
11h.00 ALTITUDE 755 (C)
12h.00 EN FIN DE SOIREE
"Dr. Jerry et M. Love"

SAMEDI, 10 MARS:

10h.00 CINE SAMEDI (C)
"Espions Meurent A
Beryuhl"
1h.30 VERS 76 (C)
2h.00 HORIZON SPORTS (C)
2h.30 TELE QUILLES (C)
3h.30 HORIZON SPORTS (C)
4h.00 COMMANDOS DU DESERT
4h.30 A MA MANIERE A MOI
5h.00 SAMEDI SPORT
5h.30 TELE-REVUE
6h.00 SUR LE MATELAS (C)
7h.00 CINE WEEK END (C)
"Madame gitane"

9h.00 BRIGADE CRIMINELLE (C)
9h.30 BONNE SOIREE (C)
10h.30 NOUVELLES T.V.A. (C)
11h.00 EN FIN DE SOIREE:
"Vol du Phoenix"

DIMANCHE, 11 MARS:

12h.00 L'EGLISE SUR LA PLACE
12h.30 BON DIMANCHE (C)
2h.00 LIGUE MONDIALE DE
HOCKEY (C)
4h.30 MATCH SUR ROULETTES
5h.30 FLIPPER (C)
6h.00 MUSIC HALL DES JEUNES
6h.30 JEUNESSE (C)
7h.30 LE JUSTICIER (C)
8h.30 SOUS MON TOIT (C)
9h.00 CINE-DIMANCHE
"L'aventure vient de
Manille"
10h.30 NOUVELLES T.V.A. (C)
11h.00 EN FIN DE SOIREE:
"Hatari"

LUNDI, 12 MARS:

8h.46 DESSINS ANIMÉS (C)
9h.00 CINE MATIN
"Les religieuses"
10h.30 POUR VOUS MESDAMES

PHARMACIE ISLE MALIGNE

Jules Savard L. Ph. prop.
rue Commerciale Isle-Maligne
662-2121

11h.00 BONJOUR CJPM
11h.15 DESSINS ANIMÉS (C)
11h.45 A VOTRE SERVICE
12h.15 NOUVELLES DU MIDI
12h.30 DOUZIEME HEURE
1h.30 ADELE (C)
2h.00 POUR VOUS MESDAMES
2h.30 POUR VOUS
MESDAMES (C)
2h.45 POUR VOUS MESDAMES
3h.00 LES TANNANTS DE
CHEZ-NOUS (C)
3h.45 DESSINS ANIMÉS (C)
4h.00 CIRQUE DU CAPITAINE C
5h.00 LA ROUTE DES RODEOS C
6h.00 STUDIO SIX
6h.30 MADAME EST SERVIE (C)
7h.30 LES BERGER (C)
8h.00 A LA CANADIENNE (C)
8h.30 CLAUDE BLANCHARD (C)
9h.30 O'HARA (C)
10h.30 NOUVELLES T.V.A. (C)
11h.00 ALTITUDE 755 (C)
12h.00 FIN DE SOIREE
"Comme Flint"

CKRS-TV

MARDI, 6 MARS:

9h.00 MIRE ET MUSIQUE
9h.30 LES ORALIENS (C)
9h.45 LES CENT TOURS DE
CENTOUR (C)
10h.00 MINUTE MOUMOUTE
10h.15 EN MOUVEMENT
10h.30 HISTOIRE SANS PAROLE
11h.00 SINBAD LE MARIN (C)
11h.15 QUE SERA, SERA (C)
11h.30 QUE SERA, SERA (C)
12h.00 MIDI-EXPRESS
12h.30 BOUBOU (C)
13h.30 TELEJOURNAL (C)
13h.36 FEMME D'AUJOURD'HUI
14h.31 CINEMA CHEZ-VOUS
"Fort Massacre"
16h.00 BOBINO (C)
16h.30 NIC ET PIC (C)
17h.00 DANIEL BOONE (C)
18h.00 DOCTEUR DOLITTLE C
18h.30 TELEJOURNAL NATIONAL
18h.40 INFORMATION PREMIERE
19h.00 LES PLUS BEAUX FILMS
"Tous en Scène"
21h.00 RUE DES PIGNONS (C)
21h.30 TEMOIGNAGES (C)
22h.00 PRENEZ LE VOLANT (C)
22h.30 TELEJOURNAL NATIONAL
ET PROVINCIAL (C)
23h.00 APPELEZ-MOI LISE (C)
00h.06 CINE-ART (C)
"Un Condé"

MECREDI 7 MARS:

8h.30 MIRE ET MUSIQUE
9h.00 AGRICULTEUR DE
DEMAIN (C)
9h.30 LES ORALIENS (C)
9h.45 LES CENT TOURS DE
CENTOUR (C)
10h.00 CLAK
10h.15 EN MOUVEMENT
10h.30 HISTOIRE SANS PAROLE
11h.00 DESSINS ANIMÉS
11h.30 LA PANTHERE ROSE (C)
12h.00 MIDI-EXPRESS
12h.30 BOUBOU (C)
13h.30 TELEJOURNAL (C)
13h.36 FEMME D'AUJOURD'HUI C
14h.30 CINEMA CHEZ-NOUS
"Voulez-vous danser
avec moi"
16h.00 BOBINO (C)
16h.30 FANFRELUCHE (C)
17h.00 CENT FILLES A MARIER C

18h.00 MA SORCIERE
BIEN-AIMEE (C)
18h.30 TELEJOURNAL
NATIONAL (C)
18h.40 INFORMATION PREMIERE
19h.00 LUTTE GRAND PRIX
20h.00 LA SOIREE DU HOCKEY
"Toronto & Montréal"
20h.00 TELEJOURNAL NATIONAL
ET PROVINCIAL (C)
23h.29 NOUVELLES DU SPORT
23h.31 APPELEZ-MOI LISE (C)
00h.31 MANNIX (C)

JEUDI, 8 MARS:

9h.00 MIRE ET MUSIQUE
9h.30 LES ORALIENS (C)
9h.45 LES CENT TOURS DE
CENTOUR (C)
10h.00 MINUTE MOUMOUTE (C)
10h.15 EN MOUVEMENT
10h.30 HISTOIRE SANS PAROLE
11h.00 SINBAD LE MARIN (C)
1h.30 YOGI (C)
12h.00 MIDI-EXPRESS
12h.30 BOUBOU (C)
13h.30 TELEJOURNAL (C)
13h.36 FEMME
D'AUJOURD'HUI
14h.31 CINEMA CHEZ-VOUS
"Au sud de Mambasa"
16h.00 BOBINO (C)
16h.30 MAJOR PLUM POUNDING
17h.00 ALERTE DANS L'ESPACE
18h.00 Dr SIMON LOCKE
18h.30 TELEJOURNAL NATIONAL
18h.40 INFORMATION
PREMIERE
19h.00 MA MANIERE A MOI
19h.30 LES GRANDS FILMS (C)
"Guépi pour trois
Abeilles"
21h.31 LES BELLES HISTOIRES
22h.30 TELEJOURNAL NATIONAL
ET PROVINCIAL (C)
22h.53 NOUVELLES DU SPORT (C)
23h.00 APPELEZ-MOI LISE (C)
00h.06 CINEMA AU CLAIR
DE LUNE
"Une île pour Deux"

VENDREDI, 9 MARS:

9h.00 MIRE ET MUSIQUE
9h.30 LES ORALIENS (C)
9h.45 LES CENT TOURS DE
CENTOUR (C)
10h.00 AU JARDIN DE PIERROT
10h.15 EN MOUVEMENT
10h.30 HISTOIRE SANS PAROLE
11h.00 POPEYE
11h.30 SKIPPY (C)
12h.00 MIDI-EXPRESS
12h.30 BOUBOU (C)
13h.30 TELEJOURNAL (C)
13h.36 FEMME D'AUJOURD'HUI
14h.31 CINEMA CHEZ-VOUS
"AD 3, Opération requin
blanc"
16h.00 BOBINO (C)
16h.30 PICOTINE (C)
10h.30 LE GRAND CHAPARRAL
18h.00 LES PIERRAFEU (C)
18h.30 TELEJOURNAL
NATIONAL (C)
18h.40 INFORMATION PREMIERE
18h.50 PARTI QUEBECOIS
19h.05 CINEMA COULEUR (C)
"Bolides de feu"
21h.00 A PROPOS (C)
"L'encan"
21h.31 LE 50 (C)
22h.30 TELEJOURNAL NATIONAL
ET PROVINCIAL (C)
22h.53 NOUVELLES DU SPORT (C)
23h.00 APPELEZ-MOI LISE (C)
23h.31 CINEMA (C)
"L'héritage de la colère"

SAMEDI, 10 MARS:

9h.00 MIRE ET MUSIQUE
9h.30 GRAND GALOP ET
PETIT TROT (C)
10h.00 MON AMI BEN (C)
10h.30 TELECHROME (C)
11h.30 LASSIE (C)
12h.00 LE BARON
13h.00 SPORTEQUE (C)
14h.00 CINEMA (C)
"Taras Bulba"
16h.00 DESTINATION DANGER

DIMANCHE, 11 MARS:

17h.00 LE FRANCAIS
D'AUJOURD'HUI
17h.30 AUX FRONTIERES DE
PEUR (C)
"Le cirque des horreurs"
19h.00 WALT DISNEY (C)
20h.01 LA SOIREE DU HOCKEY
"Détroit & Montréal"
22h.31 TELEJOURNAL (C)
22h.47 NOUVELLES D USPORT
23h.01 AU MASCULIN (C)
23h.31 LES RECLES DU JEU

8h.30 MIRE ET MUSIQUE
9h.00 POLY A VENISE (C)
9h.30 LE PRINCE SAPHIR (C)
10h.00 LE JOUR DU SEIGNEUR
11h.00 D'HIER A DEMAIN (C)
12h.00 MAGAZINE DE LA
SEMAINE VERTE (C)
13h.00 30 DIMANCHE

13h.30 FANTASIE LYRIQUE
14h.00 UNIVERS DES SPORTS
"Curling: Championnat
du Canada"
15h.30 CINEMA
"Tout près de Satan"

17h.00 5 D
18h.00 MISSION IMPOSSIBLE
19h.00 QUELLE FAMILLE (C)
19h.31 LES BEAUX DIMANCHES
"Cousteau: Le chant des
Dauphins"
"Shéhérazade"

22h.00 LA FLECHE DU TEMPS
22h.30 TELEJOURNAL (C)
22h.46 SPORT-DIMANCHE (C)
23h.00 CINEMA (C)
"Merveilleuse Angélique"

LUNDI, 12 MARS:

9h.00 MIRE ET MUSIQUE
9h.30 LES ORALIENS (C)
9h.45 LES CENT TOURS DE
CENTOUR (C)
10h.00 LES CHIBOUKIS (C)
10h.15 EN MOUVEMENT (C)
10h.30 HISTOIRE SANS PAROLE
11h.00 POPEYE
11h.15 MINOS CINQ (C)
11h.45 MIDI-EXPRESS
12h.30 BOUBOU (C)
13h.30 TELEJOURNAL (C)
13h.36 FEMME
D'AUJOURD'HUI (C)
14h.31 CINEMA CHEZ-NOUS (C)
"Sérénade au Texas"
16h.00 BOBINO (C)
16h.30 MAIGRICHON ET
GRAS DOUBLE (C)
17h.00 DAKTARI (C)
18h.00 CHER ONCLE BILL (C)
18h.30 TELEJOURNAL
NATIONAL (C)
18h.40 INFORMATION PREMIERE
19h.00 L'HEURE DE LA BONNE
NOUVELLE
19h.15 FRANCE PANORAMA (C)
19h.30 DISCOMANIE (C)
19h.45 DECIBELS (C)
20h.00 LES FORCES DE
"ST-MAURICE (C)
20h.30 MONT-JOYE (C)
21h.00 LA P'TITE SEMAINE (C)
21h.31 MARCUS WELBY M.D. (C)
22h.30 TELEJOURNAL NATIONAL
ET PROVINCIAL (C)
22h.53 NOUVELLES DU SPORT
00h.00 122489 ENQUETE (C)
"Soupçon"

Le rendez-vous
des
fins-gourmets

Café

Chez Germain, Ltée

Mets Canadiens - Mets Chinois

Pizza

RESTAURANT

LE CLOS

(salle à manger)

LA GOURDE

(salon Bar)

GOUTEZ A NOS STEAK SUR CHARBON DE BOIS



Recherché

Parce qu'il vend ses
meubles trop bon
marché.

COMPTOIR
DU MEUBLE

231 Collard ALMA

662-7719

ENTREPRISES
FUNERAIRES
LIMITEE Alma

662-6576

Paul Bérubé
gérant

A votre service
24 heures par jour

Respect

Dignité

Courtoisie



A Dolbeau en fin de semaine avait lieu les finales du BONSPIEL LABATT 50 d'Evans Laberge. Dans la section A (voir photo) de gauche à droite, Benoit Fortin, Anita Laberge, Louise Villeneuve, Raynald Juneau (représentant Labatt) Serge Lavoie (skip) Daniel Vincent, Marcel Potvin (président section Curling), qui a défait l'équipe de Alain Tremblay. Dans la section B, l'équipe de Laval Guénard a défait l'équipe de Carmen Côté et dans la section C, l'équipe de Wilfrid Perron l'emportait sur celle de Bernard Gaudreault.

JUDO information

Les compétitions de judo dans les cadres de l'A.S.I.E.Q. sont finies. La dernière et quatrième s'est déroulée à Trois-Rivières, le Collège d'Alma y était représenté par 10 judokas. Ils se sont tous battus en lion et les résultats en témoignent. Sur le plan individuel, Alma a remporté six médailles (une d'or, cinq de bronze). De plus l'équipe a concrétisé sa troisième position sur les onze C.E.G.E.P. inscrits.

Voici nos médaillés et leurs détenteurs:

GABRIEL JULIEN:

C'est un nouveau venu sur l'équipe du collège. Il est ceinture orange, moins 139 livres. Sa technique est assez bonne et il a réussi à mettre au point quelques techniques à "gauche", ce qui l'a favorisé à l'acquisition de sa médaille d'or.

GERVAIS TREMBLAY:

Il a réussi à se classer dans les honneurs, médaille de bronze dans les moins 139 livres. Ceinture marron Gervais possède de bonnes techniques de hanches et sa détermination était remarquable.

REGIS BOUCHARD:

Troisième également sur un pied d'égalité avec Gervais, Régis fut assez touché par ses adversaires car à la fin de la journée il montrait des muscles endoloris. Après accumulation il détient deux médailles d'or, une d'argent et une de bronze.

GASTON GIRARD:

Sa troisième position fut bien méritée, Gaston en était à sa troisième grande compétition seulement. Il possède un bon mental judo et travaille très dur. Il espère continuer l'an prochain afin de continuer à toutes les compétitions de l'A.S.I.E.Q.

JEAN HARVEY:

Il s'est classé troisième, cette position lui semble accordée de droit car c'est sa troisième médaille de bronze en quatre rencontres. Sa meilleure performance fut sans contredit celle fournie pendant le SHIAI (combat) par équipe.

MAXIME DESSUREAULT:

Il possède un très bon esprit sportif et sa réussite fut grandement aidée par sa force herculéenne. Maxime a encore poli sa technique et sa tenue sur les tapis est remarquable. Nous espérons qu'il continuera à pratiquer le judo car il possède de très bonnes aptitudes.

Le reste de l'équipe était composé: Michel Lalancette, Gilles Chayer, Jacques Potvin, tous ceintures jaunes. Même s'il ne se sont pas classés, ils ont tous bien figurés et enrichis d'expériences. Elle sera très importante pour leur prochaine saison.

En conclusion, le collège a connu une bonne saison et espérons que Normand Couture avec son équipe continuera à représenter notre ville. Ils ont vraiment réussi jusqu'à date, les résultats en font foi. La dernière grande compétition se déroulera dimanche le 11 mars à Montréal. Alma délègue 11 judokas espoirs (16-21 ans) pour le championnat provincial espoirs.

Réjeanne et Jean



ALMA- Parlons quilles cette semaine avec le résultat du tournoi du 2-3-4 mars, ce tournoi qui groupait 55 équipes mixtes, de trois joueurs et qui ont joué 36 heures a prit fin dimanche soir à 9 h. Voici la liste des finalistes avec les plus hauts simples de chaque groupe.

GROUPE ROGER

Gagnants: Mme Rita Bouchard; Mme Thérèse Girard; M. Wilfrid Gagné.

Perdants: Mme Yvan Beaumont; Mme René Girard; M. Michel Bouchard.

Plus haut simple féminin: Mme Mona Jauvin, 192; Richard Boivin, 212.

GROUPE FRANCOIS:

Gagnants: Louis Tremblay; Monique Pedneault; François Gagnon.

Perdants: Mme Victorien Bergeron; Carole Naud; Alain Verreault.

Plus haut simple: Mme Victorin Bergeron, 158; Denis Pedneault, 217.

GROUPE ELIE:

Gagnants: M. Guy Larouche; M. Gilbert Pedneault; Mme Suzette Marcoux.

Perdants: M. Lucien Girard; Rock Lessard; Mme Yolande Guérin.

Plus haut simple: Mlle Lise Dallaire, 202; Sylvain Boily, 179; Régis Audet, 179.

GROUPE JEAN-GUY:

Gagnants: Mme Claire Jean; Mme Henriette Bouchard; Marc Tremblay.

Perdants: Mme Marcelle Ménard; Mme Doris Lessard; Benoit Gauthier.

Plus haut simple: Mme Doris Lessard, 204; Roméo Rondeau, 200.

on peut vaincre le cancer

SOCIÉTÉ CANADIENNE DU CANCER

décomod inc.

488, du pont nord
tél. 668-8236
alma, lac-st-jean, p.q.

marcel larouche
décorateur

centre de décoration

Mayflower

Déménagement local

LE SAVIEZ-VOUS?

FINIES LES TRACASSERIES
FINIS LES SOUCIS
CONFIEZ-NOUS LE!
à partir de:

\$54⁰⁰

LAC-ST-JEAN DEMENAGEMENT Ltée
2105 DuPont Alma Tél.: 668-8361



Ghislain Brisson représentant

- Equipement spécialisé
- Personnel expérimenté
- Service professionnel

AU GRAND VENT,



avec Jean Pagé

Les lecteurs demandent...

Q.- Je possède une paire de bottes de cuir. Devrais-je les frotter avec de la graisse à l'occasion? Que recommandez-vous comme produit? De plus, où pourrais-je me procurer les diverses brochures publiées par le Gouvernement fédéral sur la faune du Canada?

Raymond Lemay.

R.- Pour conserver sa souplesse et ajouter à son imperméabilité, le cuir devrait être huilé à l'occasion avec de l'huile de pieds de boeuf. Mais attention, plusieurs manufacturiers tels Grebb Kodiak, Browning et autres offrent à leurs clientèles des produits de qualité qui peuvent être affectés par des huiles végétales, animales ou minérales. Plusieurs recommandent de laver les bottes à l'eau et de leur donner une fine couche de silicone à l'occasion. Je vous conseille d'obtenir des renseignements de votre manufacturier, car vous pourriez ruiner vos bottes de pêche ou de chasse. Pour l'obtention des feuillets illustrés sur la faune du Canada, faites votre demande au: Service Canadien de la Faune Ottawa, Ontario. Ces brochures très intéressantes vous sont offertes gratuitement. Par exemple citons: Le suisse ou le tamias, le mouflon, le malard, la perdrix etc...

Q.- M. Pagé, je sais par vos chroniques que vous êtes un chasseur de caribous. Est-il possible de pratiquer cette chasse sans consulter un pourvoyeur, et à qui dois-je m'adresser?

J.C. Poirier.

R.- Oui cette chasse peut se pratiquer sans avoir recours aux services d'un pourvoyeur. Vous n'avez qu'à vous adresser aux compagnies aériennes

déservant les régions où habitent les caribous (Sept-Iles, Schefferville etc...). On vous chargera les frais des vols d'entrée et de retour, en forêt, vous vivrez sous la tente et cuisinerez vous-même. Si vous désirez un guide, je suis assuré que ces compagnies aériennes pourront vous assister.

Q.- Pourriez-vous me donner de l'information concernant la chasse au chevreuil à l'île d'Anticosti?

Claire Patterson

R.- La compagnie Consolidated Bathurst étant propriétaire de cette île, leurs bureaux du 800 ouest, Boul. Dorchester, à Montréal vous fourniront toutes les informations requises.

Q.- Je désire faire des excursions de pêche avec un bateau "cruiser" de 23 pieds. Est-ce que j'ai besoin d'un permis spécial?

Réal Huberdeau.

R.- Les permis usuels pour la pêche au Québec est nécessaire, ainsi qu'un enregistrement fédéral pour votre embarcation.

Q.- Quel animal à fourrure eut le plus de valeur?

F. Bertrand.

Selon les chiffres compilés depuis 1916, ce serait le renard qui aurait eu l'honneur d'avoir sa peau mise au plus haut prix. En 1920-21, le renard argenté se vendit \$231.00 l'unité. D'autre part, en 1957, il ne valait que \$4.00. Tout comme à la bourse, la loi de l'offre et de la demande fait varier les prix dans ce domaine. Actuellement les fourrures à poils longs se vendent très bien et très cher, la mode le commande...



Dimanche au club de curling d'Alma avait lieu le bonspiel de SERVICE DE PNEUS FORTIN. Classe "A": M. Paul-André Tremblay, Mme H. Harvey, Mme Jofrette Duquette, M. Raymond Gaboury.



CLASSE "B": M. Trefflé Arsenault, Mme Emilie Belley, Mlle Marthe Minier, M. Maurice Guérin.



CLASSE "C": M. Jean-Marc Gagnon, Mme Lise Ramsay, Mlle Diane Poirier, M. Bob Aubé.



CLASSE "D": M. Gaston Harvey, Mme Jean-Yves Tremblay, Mlle Richardson, M. Emmett Kelly. (Photos: Studio Harvey)

Cette chronique est une gracieuseté de

Sporama

481 Sacré-Coeur Ouest

tél.: 668-8328

inter:loto



Case postale 908, Place d'Armes, Montréal 126, Qué. Tél.: 873-5350-53

TIRAGE DU 2 MARS 1973

3,222 GAGNANTS

1,071,261 BILLETS VENDUS
\$721,050. EN PRIX

LE PREMIER NUMÉRO COMPLET	4 9 8 9 1 6 1	GAGNE \$125,000.	Le deuxième numéro complet	5 6 3 3 6 6 8	gagne \$50,000.	Le troisième / numéro complet	5 0 7 8 9 1 4	gagne \$25,000.
11 BILLETS SE TERMINANT PAR	8 9 1 6 1	GAGNENT \$5,000.	10 billets se terminant par	3 3 6 6 8	gagnent \$500.	8 billets se terminant par	7 8 9 1 4	gagnent \$500.
98 BILLETS SE TERMINANT PAR	9 1 6 1	GAGNENT \$1,000.	96 billets se terminant par	3 6 6 8	gagnent \$100.	97 billets se terminant par	8 9 1 4	gagnent \$100.
974 BILLETS SE TERMINANT PAR	1 6 1	GAGNENT \$250.	969 billets se terminant par	6 6 8	gagnent \$50.	956 billets se terminant par	9 1 4	gagnent \$50.

Roberval dans le circuit junior

-La ligue de hockey Junior Lac-St-Jean-Saguenay a accordé une subvention de 250 dollars à l'association régionale du hockey mineur.- La remise du chèque aura lieu lors d'un match de la grande finale régionale du hockey junior.-

xxx

-Les séries demi-finales de la Ligue Lac-St-Jean-Saguenay commenceront le vendredi 9 mars.- Les séries 4 de 7 se joueront les 9, 11, 13, 16, 18, 20 et 23 mars et les rencontres alterneront d'une ville à l'autre.- Les séries provinciales pour le championnat junior "B" commenceront le 6 avril dans le secteur de Québec.

xxx

-La soirée-gala du joueur de distinction 73 aura lieu au campus de Jonquière le mercredi 21 mars.- Il s'agira d'un souper qui réunira tous les joueurs et dirigeants de la Ligue et à cette occasion, on fera le dévoilement du joueur de distinction, on annoncera les joueurs qui ont été choisis sur les équipes d'Etoiles et on fera la remise des trophées de la Ligue.- Ce gala annuel sera sous la présidence d'honneur de Monsieur Jean-Baptiste Tremblay, président-fondateur de la Ligue.-

xxx

-Le match de hockey du 20ième anniversaire de la Ligue Junior Lac-St-Jean-Saguenay le 4 février entre les Remparts de Québec et les Etoiles de la région a obtenu un franc succès alors que les recettes nettes ont été de 2 milles 883 dollars.- Les clubs-membres bénéficient donc d'un montant de 576 dollars chacun.-

xxx

-Le chroniqueur de sports de Progrès-Dimanche, Pier-

Vendeur de l'année



M. Alain Tremblay s'est distingué au cours de l'année 1972 en se classant premier vendeur de la Coopérative du livre située sur la rue St-Joseph en face du bureau de poste. (-)

re Fellicé, a été choisi pour faire partie du jury qui désignera le joueur de distinction de la Ligue Lac-St-Jean-Saguenay lors du gala du 21 mars au Campus de Jonquière.- Le jury se compose également des cinq gouverneurs de la Ligue ainsi que du secrétaire.- Les clubs-membres font la sélection de leur propre joueur distinction

et le jury désigne ensuite le joueur-distinction de la Ligue.-

-La demande d'adhésion d'une équipe de Roberval pour la saison 73-74 a été très bien accueillie par les clubs-membres de la Ligue.- Ainsi, les équipes de Port-Alfred, Chicoutimi, Jonquière et Al-

ma ont donné un oui total à l'admission de cette ville.- La direction des Castors de Dolbeau ne s'objecte pas, mais elle désire avant tout rencontrer les dirigeants de la nouvelle équipe pour discuter de divers sujets, notamment la question du territoire.- Dolbeau ne voit pas d'objection en principe à l'adhésion de cette ville.-

---La Ligue Junior Lac-St-Jean-Saguenay aura encore en vigueur dans les séries éliminatoires la perception d'un cinq cents par billets vendus afin d'aider d'abord l'équipe éliminée, en l'occurrence les Aiglons d'Alma et aussi les deux clubs qui seront éliminés en demi-finales.- Ce système est en vigueur depuis plus de 5 ans.-

C'est
une affaire de coeur
entre ma Veuve
et moi...

Ma Veuve Severy est prenante, plus douce et réconfortante. Ma Veuve Severy, y en a pas comme elle pour un connaisseur fidèle au gros gin.

Demandez une Veuve. Les gars au comptoir savent de quoi il s'agit.

Distillé et embouteillé au Canada suivant la vieille formule de Madame Veuve H. Severy, Hasselt.

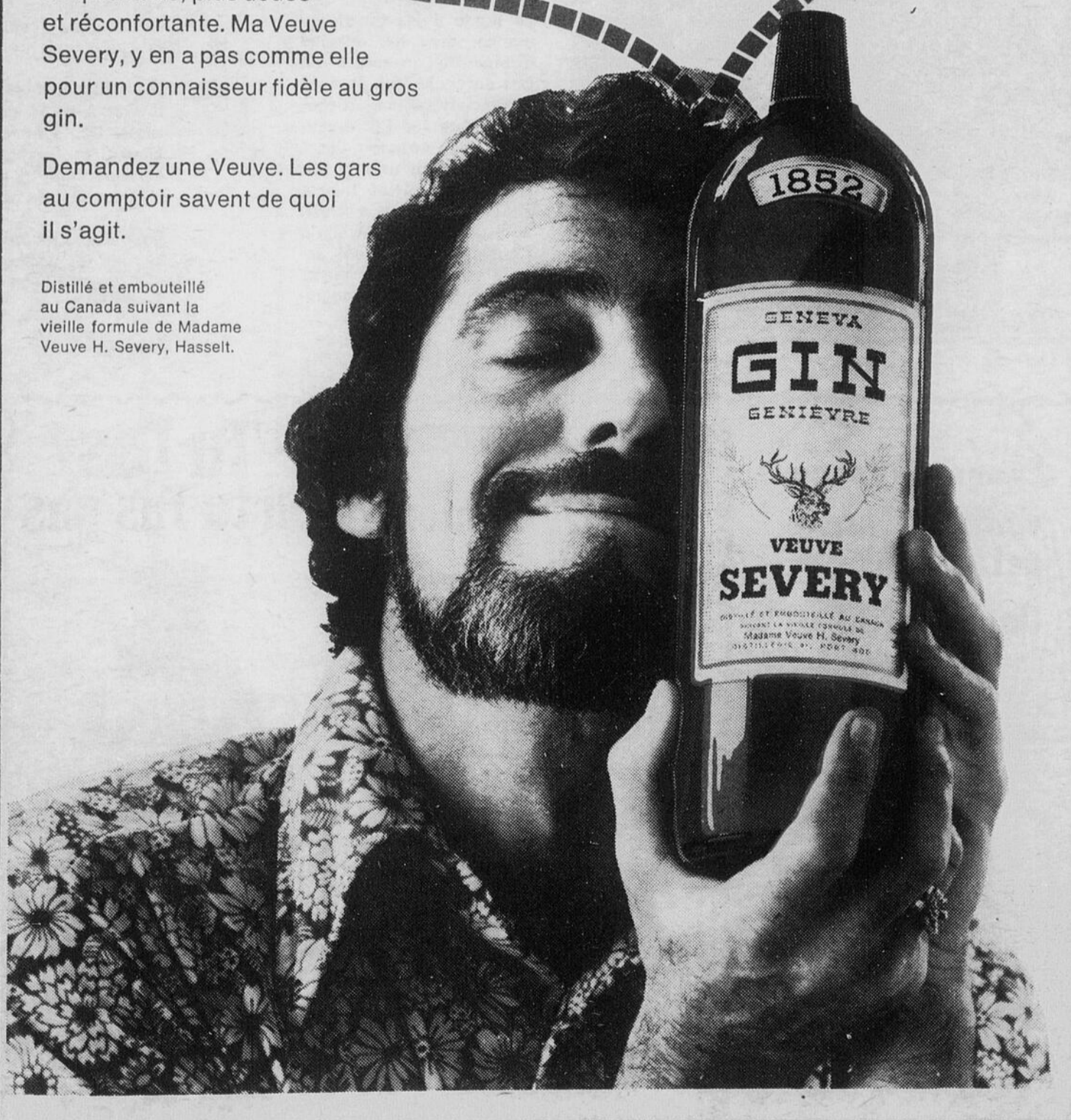



Hommage à Jean-Paul Tremblay

Le doyen des administrateurs de la ligue junior Lac-St-Jean-Saguenay, Jean-Paul Tremblay a reçu une plaque de la ligue dimanche soir au Centre Edouard Moffatt. Jean-Paul Tremblay est depuis la fondation du circuit soit depuis 20 ans secrétaire-publiciste-statisticien. On le voit ici en compagnie de Roger Banford, président des Aiglons et Laval Tremblay, gouverneur de la ligue. (Photo: Jean le Photographe)



Tirage d'un téléviseur

Le tirage d'une télévision couleur dont les revenus allaient aux joueurs a été fait dimanche soir lors de la rencontre Alma-Chicoutimi. Mme Ted Cordereau, gérante du comptoir Simpsons vient de tirer le billet de Mlle Alice Simard de la rue Collard à Alma. M. Cordereau, Ghislain Doucet et Yvon Côté apparaissent sur la photo. (Photo: Jean le Photographe).

A Dolbeau dimanche Circuit fermé de ski de fond

DOLBEAU- C'est dimanche, à 11 heures a.m., sur le terrain de stationnement de l'aréna que les concurrents du circuit Labatt de ski de fond de Dolbeau prendront le départ.

Ce circuit fermé d'une durée de 4 heures (il se terminera à 3 heures p. m.), aura un parcours de 2.5 kilomètres (1½ mille) compris entre l'aréna et le moulin. Les officiels seront installés à l'intérieur du terrain de baseball et c'est là que sera le point d'arrivée. Les spectateurs pourront suivre les participants qui seront visibles aux 3/4 du parcours. C'est à dessein que l'on a voulu que l'on puisse stimuler l'intérêt du public en suivant les concurrents pour pouvoir démontrer vraiment ce qu'est une compétition de ski de fond.

Ce 4 heures, en circuit fermé constitue une première dans les compétitions de ski nordique; après 4 heures, celui qui aura complété le plus de tours sera déclaré vainqueur. Trois catégories de concurrents prendront part au circuit: les compétiteurs seniors (qui ont de l'expérience), les juniors (19 ans et moins) et enfin les randonneurs (ceux qui n'ont jamais fait de compétition).

Les gens de Dolbeau auront alors tout intérêt à venir encourager un espoir local, Denis Bouchard qui a terminé 2ème à la Traversée du Lac, samedi dernier; celui-ci devient évidemment l'un des favoris pour l'emporter.

Les compétiteurs peuvent s'inscrire jusqu'à dimanche matin 10 heures, soit jusqu'à 1 heure avant le signal du départ.

Evans Laberge
votre distributeur
de Labatt 50
Un gars qui l'a!



16-17-18 mars
à l'aréna
de Dolbeau

**TOURNOI
NATIONAL**
de ballon
sur glace

**Tu l'as
ou tu l'as pas**



Tu l'as!

L'arrangement des courses à Jonquière

Les dirigeants de la Piste Saguenay de Jonquière, par la voix du secrétaire-gérant Jean-Guy Bergeron, ont fortement nié la déclaration de M. Gilles Pouliot, faite à l'enquête sur le crime organisé à Montréal la semaine dernière, à l'effet que les courses présentées à Jonquière seraient "arrangées".

Dans un communiqué de presse, la direction de la Piste a précisé que la Piste Saguenay offrait au public les mêmes officiels de la CTA que toutes les autres Pistes ainsi que toutes les accommodations nécessaires à la bonne conduite des courses, telles que le "photo-finish"; la patrouille filmée, les prélèvements de tests d'urine sous la responsabilité du Ministère Fédéral de l'agriculture et de la Gendarmerie Royale et la présence d'inspecteurs des gouvernements provincial et fédéral.

**LAURENTIDE
DEVELOPPEMENT
668-7879 ALMA**

**Modèles en montre sur
la rue Lamountain**

Pour rendez-vous composez

668-7879

668-7369

668-7664

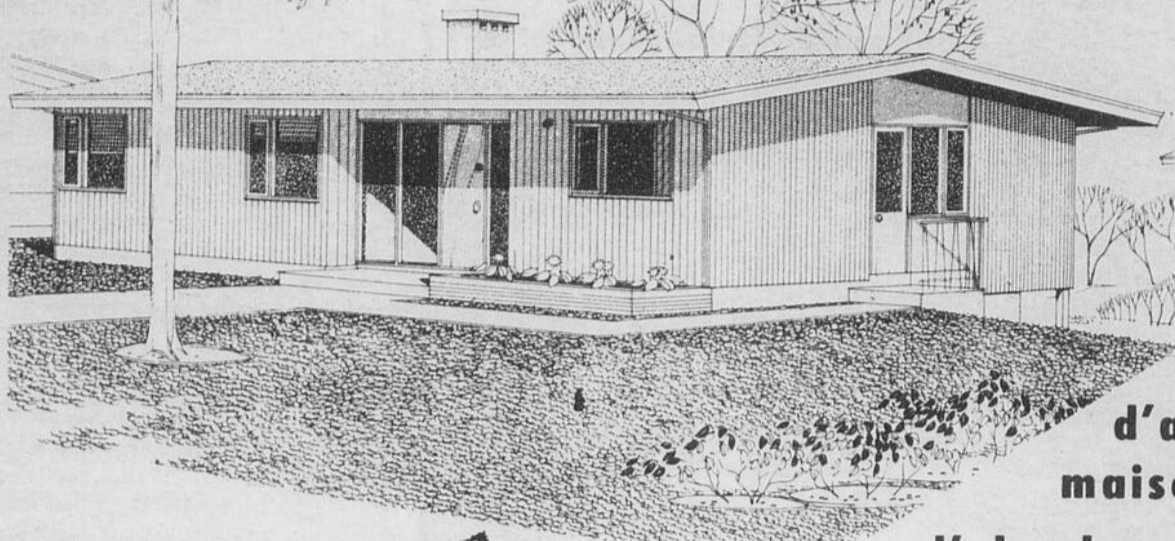

**Avant
d'acheter une
maison consultez
d'abord nos spécialistes
nous nous ferons un
plaisir de vous aider**

**Nous vous construirons dans
le quartier de votre choix**

**Procurez-vous gratuitement chez
un de ces marchands la brochure
"MAISONS SUR MESURES"**

ALMA - 662-6416
ROBERVAL - 275-3584
MAURICE BOIVIN LTEE
spécialiste en chauffage



— Portes et chassis
INDUSTRIE GUAY
MENUISERIE GÉNÉRALE
LIMITÉE
ESTIMES GRATUITS

R.R. 2, DELISLE
Lac-St-Jean. P.Q.

Téls.: 662-7654
662-7069

centre de décoration - 188, du pont

décoMod inc.

alma, lac-st-jean, p.q. - tél. 668-8236



Bur.: 668-8331
GASTON GAUTHIER
représentant
PRO-CO METAL LTEE

ROUTE 172 - PLAN ST NAZAIRE
C.P. 362 - ALMA

Revêtement en "METAL"
aucune peinture à l'extérieur



HENRI SAVARD
ENTREPRENEUR ELECTRICIEN

RR no. 2, DELISLE - LAC-ST-JEAN

Bur. 668-7568

Plomberie Chauffage Alma.

SPECIALISTE EN CHAUFFAGE A L'EAU CHAUDE

555, Boul. Pie XII, Alma, P.Q.

Tél.: 662-7273
668-7212

Mobil®
PEINTURE

PARLONS SPORTS

16, 17, 18 MARS...

TOURNOI NATIONAL DE BALLON SUR GLACE

Dans à peine dix jours, à partir du moment où vous recevrez ce journal, le Grand Tournoi National de Ballon sur Glace de Dolbeau aura pris le départ pour une treizième année. Cette année, la classique se tiendra en effet à partir du vendredi 16 mars à 7 heures pour se poursuivre les samedi et dimanche, 17 et 18 mars sans arrêt jours et nuits.

Le président est Maurice Tessier; il est là depuis la première année; son adjoint est Armand Bouchard. Celui-là, il a pris la relève de Roland Boulanger qui a laissé la présidence du mouvement à l'issue de son 10ème anniversaire. Le commanditaire Evans Laberge (Labatt) demeure fidèle encore cette année; il est le président honoraire du tournoi.

Les organisateurs attendent 40 équipes masculines et 12 équipes féminines; pour cette dernière catégorie, il ne reste plus qu'une ou deux places pendant que chez les hommes, près de trente équipes ont déjà fait parvenir leur inscription.

Chez les hommes, il y aura 2 classes, c'est à dire que les perdants dans la première ronde se retrouveront dans la classe B pendant que les autres se feront la lutte dans la classe A. Les douze équipes féminines joueront dans une série éliminatoire simple (1 classe).

Le commanditaire Evans Laberge distribuera \$1,500.00 en bourses et trophées aux gagnants et finalistes des différentes classes.

LE FISHERMAN: 23, 24, 25 MARS AU CURLING

Le réputé bonspiel semi-provincial Fisherman de Dolbeau aura lieu cette année, les 23, 24 et 25 mars prochains au club de curling du Centre civique de Dolbeau.

1973 marquera le 13ème anniversaire de ce bonspiel-invitation qui a la réputation d'être très vivant; les rencontres se déroulent jours et nuits pendant toute la fin de semaine, alors que les spectateurs seront nombreux au centre pour voir évoluer les meilleurs curleurs de la région et mé-

me certaines équipes qui viennent de l'extérieur.

Présentement les organisateurs se préparent fébrilement et il semble bien que cette 11ème reprise n'aura rien à envier aux précédents bonspiels Fisherman.

TOURNOI DE BALLON SUR GLACE A STE-MARGUERITE

En fin de semaine dernière, à Ste-Marguerite-Marie, au Motel Matte plus précisément, un tournoi de Ballon sur Glace faisait les frais.

Cette compétition a, selon les informations reçues, connu un grand succès; à peu près toutes les localités du secteur y étaient représentées; il y avait également des équipes qui venaient de plus loin. C'est Alfred Matte, le propriétaire de cet établissement qui était à la tête de l'organisation, nos félicitations!

ICI ET LA

Samedi dernier, un tournoi scolaire de Ballon sur Glace se déroulait pour les étudiants de la régionale Louis-Hémon.

XXXXX

Lors du patin-oton de Normandin il y a dix jours, Louis-Ovide Bouchard, le maire-préfet aurait patiné pour \$2,200. Cette formule aurait rapporté près de \$15,000.00 à l'aréna de Normandin. On l'aura cette glace artificielle à Normandin l'hiver prochain!

XXXXX

La ville de Roberval fera partie de la ligue junior régionale l'an prochain; c'est ce qui semble vouloir devenir réalité à la suite d'une demande officielle à la ligue.

XXXXX

Roger Robertson, Arthur Quocochi et Christian Ouellet figurent très bien pour les Nordiques de Haute-ri-ve; cette équipe occupe le 2ème rang de cette ligue senior; la première position appartient à Matane pendant que Rimouski, Sept-Iles, Baie Comeau sont derrière. Ces trois joueurs ont évolué à Dolbeau, Quocochi dans le junior et les deux autres pour les Barons.

XXXXX

Denis Bouchard se classe 2ème à la Traversée du lac St-Jean en ski de fond... nous en parlons dans un article...

En ski de fond Denis Bouchard se signale à la traversée du lac

DOLBEAU- Denis Bouchard, étudiant en secondaire V à Jean-Dolbeau, a causé toute une surprise samedi dernier à la Traversée du Lac en ski de fond, en se classant 2ème, seulement 5 minutes après le premier, un gars de Québec. Ils avaient parcouru 25 milles de randonnée, depuis Péribonka jusqu'à Roberval.

Ce jeune de Dolbeau, selon ce que l'on nous apprendait n'en était qu'à son deuxième essai dans une compétition de ski de fond.

Quand on considère qu'un gars comme Eddy Fillion, champion régional et même provincial, a dû se contenter du 4ème rang, on ne peut qu'être ébahi devant les succès de Denis Bouchard qui s'avère une révélation dans ce sport tout nouveau pour lui.

En somme, Denis Bou-

chard fut la grande révélation de cette classique annuelle organisée par le Club Passe-Partout de Roberval.

Mentionnons que le ski de fond fut instauré au niveau scolaire seulement cette année et déjà les espoirs sortent; il y a une couple de semaines, c'étaient les trois Boudreault qui surprenaient aux Jeux d'Hiver du Québec. En plus, Denis Bouchard fut le premier concurrent de la région à terminer l'épreuve; il était également le seul junior à prendre part au concours; les autres concurrents étaient des compétiteurs seniors chevronnés.

Félicitations au jeune Bouchard que nous aurons l'occasion de suivre à la compétition de Dolbeau qui se déroulera dimanche prochain!

Courtiers d'Assurances générales

Gingras & Fils, Enr.

TOUS GENRES D'ASSURANCES

810 Levis, Ile Ste-Anne, Alma

ANGERS FILS INC.

COURTIERS D'ASSURANCES GÉNÉRALES

Téls. 662 5312 7887

53, Sacré-Coeur, Alma

Une bonne raison
pour vous
assurer de nous



Notre
équipe
de
courtiers

Gaston Angers 662-9769
Lucien Girard 662-3584
Mlle. Camille Maltais 662-4217
Jean Angers 668-7206



Jean-Paul Deschênes
ENTREPRENEUR

BRULEUR A L'HUILE, REPARATION, PLOMBERIE
SERVICE JOUR ET NUIT

1520 HERMEL

ALMA P.Q.

TEL.: 662-9586

BEL
MOD

Dans le cadre des jeux d'hiver La lutte olympique à une place importante

ALMA- Samedi dernier, le 3 mars, avait lieu au Pavillon Camille Lavoie, un tournoi de lutte Olympique. Cette compétition se tenait dans le cadre des Jeux d'Hiver Régionaux.

La lutte Olympique c'est quoi?

Egalement appelée lutte libre, c'est un sport de combat qui s'apparente avec le judo, mais la différence est qu'à la lutte, celui qui exécute la prise doit accompagner son adversaire au sol, alors qu'au judo, il ne fait que des projections.

Tous ceux qui ont suivis les Jeux Olympiques de Munich l'automne dernier, peuvent certainement avoir une très bonne idée au sujet de la lutte libre.

Dans la région, la lutte

nant des clubs d'Hébertville et d'Alma. Les spectateurs qui ont assisté au tournoi ont apprécié les efforts fournis par tous ces jeunes athlètes.

Les lutteurs étaient divisés en 5 catégories, dont voici les résultats:

1ère catégorie: (moins de 100 lbs)

Or: André Tremblay (d'Alma)

Argent: Jean Tremblay (Alma)

Bronze: Robin Gagnon (Alma).

2ième catégorie: (100 à 120 lbs)

Or: Claude Simard (Hé-

bertville).

Les organisateurs sont très satisfaits des résultats de la compétition, car l'andernier il n'y avait que 5 lutteurs dans la région.

Ils espèrent cependant que plusieurs autres villes de la région s'intéresseront à la lutte Olympique, en formant des clubs, et elles pourront ainsi être représentées lors des futures compétitions.

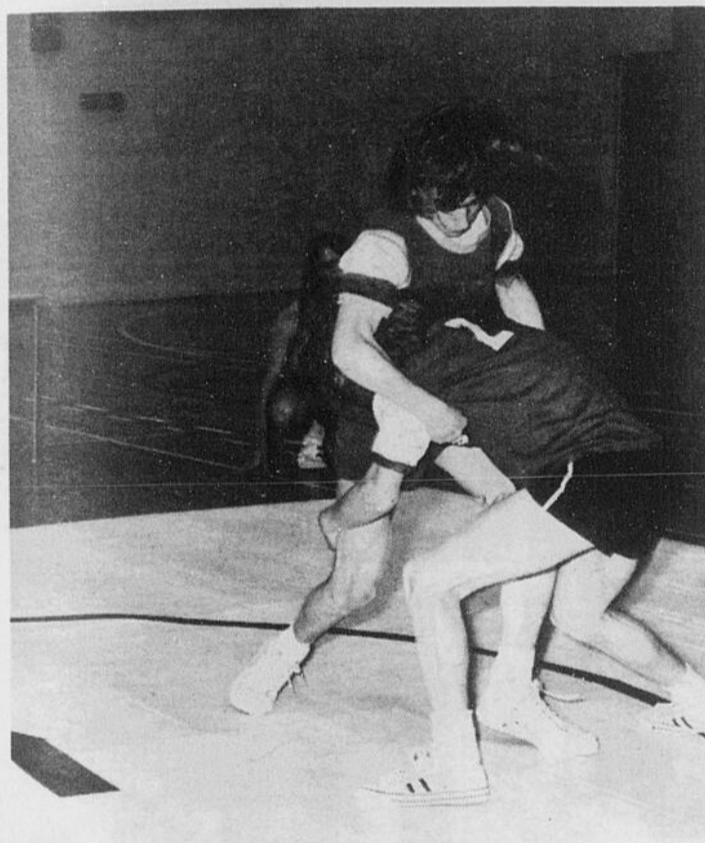
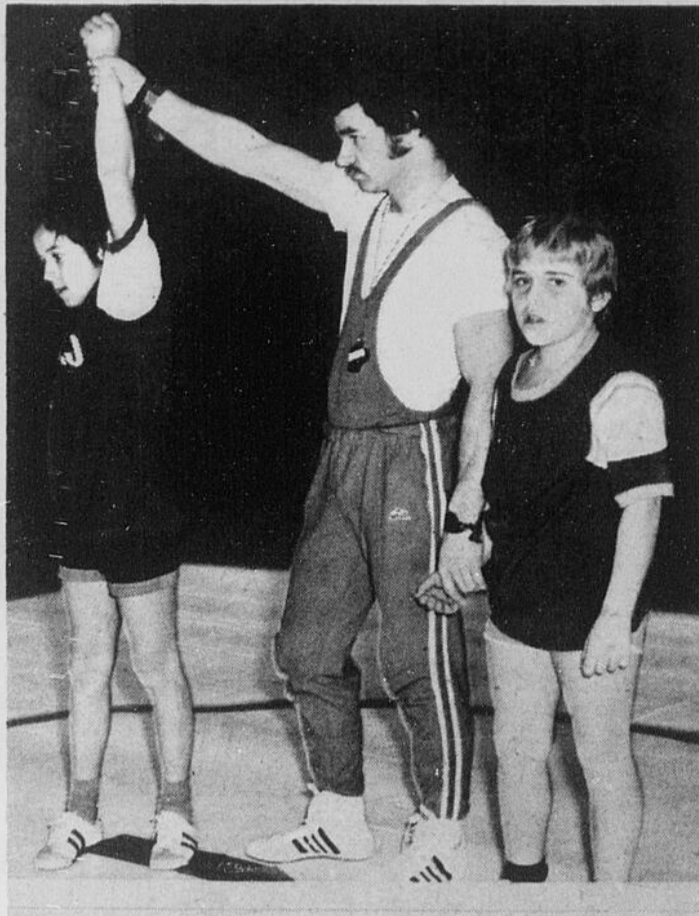

Olympique, est encore à l'état embryonnaire car l'association régionale n'est formée que depuis novembre dernier. Cependant le sport de la lutte commence à bouger, car il y a déjà un club à Hébertville et un autre à Alma dont messieurs Maxime Dessureault et Léonce Gilbert sont les entraîneurs. A Hébertville, c'est M. Pierre-André Simard qui en est le responsable.

La lutte se pratique également à Jonquière et St-Félicien, mais ces deux municipalités n'ont pas participé à la compétition dû à certains problèmes.

La compétition de samedi regroupait 21 lutteurs, ve-

bertville)

Argent: Gaby Hudon (Alma)
Bronze: Jean-Marc Chabot (Hébertville).

3ième catégorie: (120 à 140 lbs)

Or: Guy Gagné (Hébertville)

Argent: Laurier Fortin (Hébertville)

Bronze: Sylvain Fortin (Hébertville); François Garneau (Alma).

4ième catégorie: (140 à 160 lbs)

Or: Serge Girard (Hébertville)

Argent: Jasmin Harvey (Alma)

Bronze: Sylvain Hudon (Hébertville).

5ième catégorie: (poids lourds)

Or: Gérard Harvey (Alma)
Argent: Mario Veer (Hé-



O'Keefe HORAIRE DES PROCHAINS ÉVÉNEMENTS

O'Keefe vous présente l'horaire des prochains événements. Si votre association ou vous-même désirez faire publier un événement, veuillez communiquer avec cette publication ou votre agent O'Keefe.

Samedi, le 10 mars,

Conférence de presse de midi à deux heures au Mânoir du Rocher, sujet: Patinage Artistique.

Le 8-9-10-11 mars

Bonspiel de Curling des professeurs et remise des prix le 11 mars.

Le 9-10-11 mars

Concours de fiéchettes à l'Hôtel St-Jérôme et remise des trophées le 11 mars.



LÉONCE
HARVEY
votre agent O'Keefe



POUR UN SERVICE DIFFERENT

ATTENTION

1 GARAGE
2 FRANCHISES

FORD

MERCURY

Pinto

Maverick

Torino

Mustang

Ford

Ford Custom

Ford LTD

Thunderbird

Camion

Capri

Cortina

Comet

Cougar

Montego

Meteor

Montcalm

Lincoln

Continental
Mark IV

Nous garantissons à nos clients un service différent, grâce à une équipe d'excellents techniciens, à un inventaire de pièces imposant et par un équipement mécanique des plus complets.

VENEZ FAIRE VOTRE CHOIX

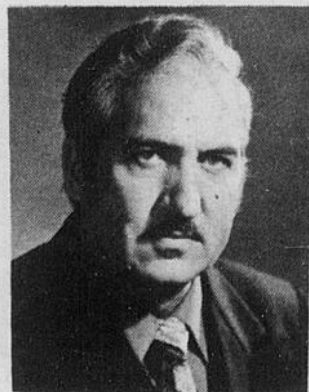

Adrien Gravel

FORD

MERCURY

Pour un service différent

BOULEVARD AUTO LTÉE

ALMA