

horaire **Télé**

progrès-dimanche

Semaine du 18 juin 1989
au 24 juin 1989

Ce soir
23h25
RQ

La guerre



RQ représente la célèbre série de sept épisodes produite par l'ONF. Ecrite et conçue par le journaliste d'affaires internationales et historien militaire Qwyne Dyer, ce document a été tourné dans huit pays sur deux océans et avec la collaboration des forces armées de six nations.

PLIEZ ICI

Le service après vente chez nous on l'a!



Tony Beaudry
propriétaire
8 ans d'expérience

DÉCO-SAT inc.

Vente, installation, service

AVANT D'ACHETER, COMPAREZ

Le No. 1 au Saguenay-Lac-St-Jean

17, rue Néron Chicoutimi (face à l'entrepot Sears)

693-8150

Tony Beaudry
et son équipe
totalisent
25 ans
d'expérience.

**FINANCEMENT
SUR PLACE**



Démonstration
à domicile

Sport de la semaine

DIMANCHE 18 JUIN

10h30
CFER — BONNE PÊCHE

11h00
CFER — SUPER ÉTOILES DE LA LUTTE

11h30
CKRS - CBFT — GRAND PRIX MOLSON DU CANADA Grand prix de Formule 1 en provenance de Montréal. Anim.: Jean Pagé. Avec Jacques Duval, Camille Dubé et Pierre Houde.
CBJET — SPORTSWEKEND (D) En provenance du circuit Gilles-Villeneuve de l'île Notre-Drame, diffusion du Grand Prix de Formule 1 du Canada. EN DIRECT Les émissions THE BEST YEARS, MEETING PLACE et HYMN SING sont retirées exceptionnellement.

12h00
WJBK — THIS WEEK IN BASEBALL

13h00
WJBK — DETROIT GRAND PRIX (D) Diffusion en provenance des rues de Détroit du Grand Prix CART Indy. EN DIRECT
WPTZ — WWF SUPERSTARS

14h00
CBJET — SPORTSWEKEND (D) Reportage de la dernière ronde du tournoi de golf U.S. Open en provenance du Oak Hill Country Club à Rochester dans l'état de New York. EN DIRECT Les émissions SHARON, LOIS & BRAM'S ELEPHANT SHOW et BLIZ-ZARD ISLAND sont retirées exceptionnellement.
TV5 — LES HÉROS DU SAMEDI L'actualité sportive chez les jeunes. Accent mis sur les sports non-violents et l'esprit d'équipe.
WVNY — U.S. OPEN GOLF (D) Reportage de la dernière ronde du tournoi de golf U.S. Open en provenance du Oak Hill Country Club à Rochester dans l'état de New York. EN DIRECT

15h30
WJBK — NBA BASKETBALL (D) Match de finale. Équipes à confirmer. EN DIRECT

16h00
CJPM - CFER — SPORT MAG Anim.: Jean-Paul Chartrand jr. Avec Louis Bertrand, Jacques Moreau et Tom Lapointe.
WPTZ — NBC SPORTSWORLD

18h02
CKRS — EXPLORATION PÊCHE

19h30
TV5 — GRAND AIR Anim.: Yvon Leblanc. Magazine des loisirs, de la chasse et de la pêche.

21h15
TV5 — THALASSA Magazine de la mer présenté par Georges Pernoud. La vie marine et les activités nautiques sous tous leurs aspects.

23h30
WPTZ — U.S. OPEN SPORTS REPORT

LUNDI 19 JUIN

5h30
WPTZ — MORNING STRETCH

9h00
CFCF — GOOD MORNING WORKOUT Anim.: Pam Collyer.

MARDI 20 JUIN

5h30
WPTZ — MORNING STRETCH

9h00
CFCF — GOOD MORNING WORKOUT

19h30
CKRS - CBFT — LE BASEBALL LABATT DES EXPOS (D) Au Shea Stadium de New York, les Expos de Montréal visitent les Mets. EN DIRECT

21h00
WJBK — NBA BASKETBALL (D) Équipes à confirmer. Match de série finale (si nécessaire). EN DIRECT

MERCREDI 21 JUIN

5h30
WPTZ — MORNING STRETCH

9h00
CFCF — GOOD MORNING WORKOUT

23h45
CJPM - CFER — LA LUTTE WWF Analystes: Guy Hauray et Edouard Carpentier.

JEUDI 22 JUIN

5h30
WPTZ — MORNING STRETCH

9h00
CFCF — GOOD MORNING WORKOUT

16h00
CFCF — CTV SPORTS SPECIAL: Du-MAURIER CANADIAN GOLF (D) En provenance du Glen Abbey Golf Club à Oakville en Ontario, diffusion de la première ronde de l'Omnium de golf du Canada. EN DIRECT

20h00
WVNY — ABC THURSDAY NIGHT BASEBALL ÉQUIPES À CONFIRMER.

23h20
CKRS - CBFT — LE MONDE DU VÉLO Reprise de samedi, 14h55.

23h35
TV5 — HISTOIRES NATURELLES SAVOIR CHASSER AVEC SON CHIEN. Magazine de la chasse et de la pêche. Élevage de Labradors et de Setters. REPRISE

VENREDI 23 JUIN

5h30
WPTZ — MORNING STRETCH

9h00
CFCF — GOOD MORNING WORKOUT

16h00
CFCF — CTV SPORTS SPECIAL: Du-MAURIER CANADIAN GOLF (D) En provenance du Glen Abbey Golf Club à Oakville en Ontario, diffusion de la deuxième ronde de l'Omnium de golf du Canada. EN DIRECT

16h30
CKRS - CBFT — EXPLORATION, SPORTS ET LOISIRS Série sur les sports et divertissements que pratiquent divers peuples.
TV5 — HISTOIRES NATURELLES Reprise de jeudi, 23h35.

19h30
WVNY — BASEBALL (D) Les Red Sox de Boston rencontrent les Twins du Minnesota. EN DIRECT

SAMEDI 24 JUIN

11h30
CFCF — BOB IZUMI'S REAL FISHING SHOW
CFER — INFO CHASSE ET PÊCHE

12h00
CFCF — WORLD WRESTLING FEDERATION SUPERSTARS

12h30
WPTZ — THIS WEEK ON DIRT

13h00
WPTZ — WWF SUPERSTARS

14h00
TV5 — SPORTS LOISIRS Activités

horaire Télé

Correspondance des stations pour chacun des câblodistributeurs

TELESAG	VIDEO DERY	CABLOVISION ALMA	TELEVAL	DOLBEAU TV SERVICE INC.	GAGNON TV LTEE
R.-Q.	2	R.-Q.	2	TV 5	2
CKRS	3	CKRS	3	WPTZ	3
Petites annonces	4	Famille	4	CFRS	4
CBJET	5	CBJET	5	CJPM	5
CFRS	7	Info Vision	6	R.-Q.	6
TV 5	9	CFRS	7	CKRS	7
CJPM	10	Chambre des communes	8	Infovision	8
CFCF	11	R.-Q.	9	CFCF	9
Infovision	12	CJPM	9	CBJET	11
TVC	13	Télé-annonces	10	WVNY	12
WVNY	14	CFCF	11	Petites Annonces	13
WTVS	15	Méteo-Média	12	MUSIQUE	18
WJBK	16	TVC	13	PLUS	20
WPTZ	17	TV 5	15	FAMILLE	22
TELE	18	WPTZ	16	Télé Université	23
UNIVERSITE	18	WTVS	17	SE	24
CBFT	19	WJBK	18	MUCH MUSIC	25
Musique Plus	20	WVNY	19	TSN	26
CFER	21	Musique Plus	20	CBFT	27
Télé achat	22	CBFT	21	WJBK	28
SE	23	TSN	22		
Much Music	24	C.A.N.A.L.	23		
FC	25	SE	24		
TSN	26	FC	25		
FAMILLE	27	CBC North	26		
Méteo Média	28				
Vision TV	29				
Chambre des communes	30				
CBC North	31				
Bourse de Montréal	32				
Environnement	33				
CHSC	34				
Magnétothèque	35				

Dimanche

(suite)

WPTZ — LANG REAL-ESTATE GUIDE
WTVS — OFF THE RECORD
WVNY — THIS WEEK WITH DAVID BRINKLEY (1h)
CF — TÉLÉ-HIBOU
TSN — MOTORING '89 (R)

12h00

CFRS — LES PIERRAFEU LE POU-LAILLER D'ARTHUR.
CJPM — BON DIMANCHE Anim.: Reine Malo. Chroniques: «magazines» avec Gérard-Marie Boivin, «en cou-

lisse» avec Hélène Letendre, «spectacles» avec Daniel Guérard, «disques» avec Alain Brunet, «livres» avec Christiane Charette, «cinéma» avec Richard Gay, «mode» avec Mariette Lévesque, «TVP» avec Sophie-Andrée Blondin, «Montréal, Paris, Los Angeles» avec Pierre Brousseau.(2h)
CFER — ENTRÉE LIBRE IDYLLE A PAS LENTS. (2h)
WJBK — THIS WEEK IN BASEBALL
WPTZ — THE BLADE
WTVS — THE MCLAUGHLIN GROUP
CF — LES CADETS DE LA FORÊT
SE — FROID COMME LA MORT (2h)
TSN — SPORTSDESK

12h15

FC — MANNY'S ORPHANS (1h45)

12h30

CFRS — LE PETIT JOURNAL Avec Johanne de Bellefeuille. Magazine d'information pour les jeunes de 8 à 12 ans.
CFCF — QUESTION PERIOD Avec Pamela Wallin.
WJBK — THE NEW HONEYMOONERS
WPTZ — SUPERBOY
WTVS — FIRING LINE
WVNY — DISCOVER PANTRON
CF — BOTTINES ET BOUSSOLE
TSN — USAC MIDGETS AUTO RACING SERIES (R) (1h30)

12h45

CF — MERCI MONSIEUR NOË

13h00

CFRS — LES PETITES VUES MARIAGE

ROYAL. (2h)
CFCF — THE TERRY WINTER SHOW
WJBK — DETROIT GRAND PRIX (D) Diffusion en provenance des rues de Détroit du Grand Prix CART Indy.(2h30) EN DIRECT
WPTZ — WWF SUPERSTARS (1h)
WTVS — ADAM SMITH'S MONEY WORLD
WVNY — STOP SMOKING BREAKTHROUGH
CF — LABO LABO

13h30

CFCF — SUNDAY CINEMA WE LOVE LUCY SPECIAL. (2h)
WTVS — EUROPEAN JOURNAL
WVNY — DAILY MIXER
CF — ARCHIBALD

14h00

CBJET — SPORTSWEEKEND (D) Reportage de la dernière ronde du tournoi de golf U.S. Open en provenance du Oak Hill Country Club à Rochester dans l'état de New York.(4h30 appr.) EN DIRECT Les émissions SHARON, LOIS & BRAM'S ELEPHANT SHOW et BLIZZARD ISLAND sont retirées exceptionnellement.

CJPM — CINÉ WEEK-END LES MERCENAIRES DE L'ESPACE. (2h)
CFER — ENTRÉE LIBRE LE SOURIRE AUX LARMES. (2h)
TV5 — LES HÉROS DU SAMEDI L'actualité sportive chez les jeunes. Accent mis sur les sports non-violents et l'esprit d'équipe.(1h)
WPTZ — WPTZ MOVIE RUNNING BRAVE. (2h)
WTVS — À COMMUNIQUER
WVNY — U.S. OPEN GOLF (D) Reportage de la dernière ronde du tournoi de golf U.S. Open en provenance du Oak Hill Country Club à Rochester dans l'état de New York.(4h30 appr.) EN DIRECT

CF — FIFI BRINDACIER Fifi apprend à Tommy et Annika comment se servir d'un marteau. C'est à ce moment précis qu'ils découvrent avec étonnement la force de leur amie.
FC — CAN'T BUY ME LOVE (2h)
SE — MISSION SAUVETAGE (2h)
TSN — AUDI CHALLENGE EQUESTRIAN SERIES (D) En provenance de Bolton en Ontario, la Bacardi World Cup, compétitions équestres.(2h) EN DIRECT

14h30

CKRS — LA VIE SECRÈTE DES ANIMAUX
CBFT — RENCONTRES Inv.: Élias Chacour, prêtre palestinien (melkite catholique). COMMENT RÉCONCILLIER JUIFS ET PALESTINIENS. Citoyen d'Israël il a été témoin de la disparition de centaines de villages arabes dans son pays. Livre: «Frères de sang». Int.: Marcel Brisebois.
WTVS — TONY BROWN'S JOURNAL
CF — BABAR

14h30

CKRS — LA VIE SECRÈTE DES ANIMAUX
CBFT — RENCONTRES Inv.: Élias Chacour, prêtre palestinien (melkite catholique). COMMENT RÉCONCILLIER JUIFS ET PALESTINIENS. Citoyen d'Israël il a été témoin de la disparition de centaines de villages arabes dans son pays. Livre: «Frères de sang». Int.: Marcel Brisebois.
WTVS — TONY BROWN'S JOURNAL
CF — BABAR

15h00

CKRS - **CBFT** — PROPOS ET CONFIDENCES Inv.: Leslie Caron (3e de 4).
CFRS — LES TRIPODES Avec John Shackley, Ceri Seel et Robin Hayter. — Sur le chemin des Jeux, plusieurs athlètes sont tués par les Tripodes mais nos trois camarades sont saufs. Fritz et Will se bagarrent sur le bateau. Pendant une escale, Will est capturé et menacé d'exécution.
TV5 — APOSTROPHES LA SOIRÉE DES MAGICIENS. Émission littéraire animée par Bernard Pivot. Avec Pierre Richard (Le petit blond dans un grand parc); Michel Chaillou (La croyance des voleurs); Françoise Chandernagor

Ciné-Télé Dimanche 18 JUIN

12h00

CFER — IDYLLE À PAS LENTS (5) (Slow Dancing in the Big City), É.-U. 1978. Drame sentimental de J. G. Avildsen avec Paul Sorvino, Anne Ditchburn et Nicolas Coster. — Un journaliste réputé de New York s'intéresse à une jeune danseuse de ballet. — Situations peu plausibles. Réalisation assez adroite. Interprétation honorable.(2h)

13h00

CFRS — MARIAGE ROYAL (4) (Royal Wedding), É.-U. 1951. Comédie musicale de S. Donen avec Fred Astaire, Jane Powell et Peter Lawford. — Deux danseurs, le frère et la soeur, sont engagés à Londres dans une revue musicale à l'occasion du mariage de la princesse héritière. — Prétexte à numéros de danse et de chant habilement exécutés. Ensemble alerte et agréable. F. Astaire en pleine forme. — A.(2h)

14h00

CJPM — LES MERCENAIRES DE L'ESPACE (4) (Battle Beyond the Stars), É.-U. 1980. Science-fiction de J.T. Murakami avec Richard Thomas, John Saxon et George Peppard. — Avec l'aide de mercénaires, une planète pacifique organise sa défense contre un pirate de l'espace. — Scénario imaginaire. Mise en scène inventive. Effets surprenants. Interprétation dans le ton voulu. — A.(2h)
CFER — LE SOURIRE AUX LARMES (4) (Griffin and Phoenix - A Love Story), É.-U. 1976. Drame psychologique de D. Duke avec Peter Falk, Jill Clayburgh et George Chandler. — Un homme et une femme menacés d'une mort prochaine cherchent un réconfort dans une liaison désinvolte. — Sujet prenant traité avec un feint détachement. Mise en scène alerte. Jeu vivant et intelligent des vedettes. Film tourné pour la télévision.(2h)

17h30

TV5 — LE JOUR LE PLUS COURT (6) Fr. 1982. Comédie dramatique de P. Kast avec Catherine Spaak, Humbert Balsan et Alexandra Stewart. — Ne pouvant être ramené à Londres, un chef de la

résistance française est hébergé chez une jeune femme dont il s'éprend. — Scénario aux développements prévisibles. Situations fabriquées. Mise en scène manquant de vivacité. Interprétation forcée. Film tourné pour la télévision.(1h30)

18h30

R.-Q. - CIVV — LE SECRET DE LA LICORNE (5) Bel. 1962. Dessins animés de R. Goossens. — Tintin doit faire face à des gangsters qui tentent de s'approprier le plan d'un trésor. — Adaptation d'un album de bandes dessinées. Dessins quelque peu simplifiés. Animation inégale. Ensemble agréable. Film tourné pour la télévision. — E. ET:
LE TRÉSOR DE RACKHAM LE ROUGE (5) Bel. 1962. Dessins animés de R. Goossens. — Tintin cherche un trésor enlevé à un pirate par un ancêtre de son ami le capitaine Haddock. — Réunion de courts épisodes. Fidèle au petit monde imaginé par Hergé. Construction quelque peu artificielle. Ensemble plaisant. Film tourné pour la télévision. — E.(1h30)

20h00

CJPM — L'ÉDUCATION DE RITA (4) (Educating Rita), G.-B. 1982. Comédie dramatique de L. Gilbert avec Michael Caine, Julie Walters et Michael Williams. — Un professeur d'université désabusé donne des leçons à une jeune coiffeuse désireuse d'accéder à la culture. — Adaptation adroite d'une pièce de théâtre. Intéressante confrontation de milieux. Mise en scène alerte. Interprétation fine.(2h)
CFER — LES ÉGOUTS DE L'OR (4) (The Great Riviera Bank Robbery), G.-B. 1979. Drame policier de F. Megahy avec Ian McShane, Warren Clarke et Stephen Greif. — Un aventurier aux idées fascistes organise le vol d'une banque de Nice par la voie des égouts. — Évocation minutieuse d'une affaire célèbre. Mise en scène efficace. Interprétation juste. Film tourné pour la télévision.(2h)

20h30

CKRS - **CBFT** — LA GRANDE CABRIOLE: SARABANDE ET CA-

PRICCIO ITALIANO (4) Fr. 1988. Drame historique de N. Compamez avec Fanny Ardant, Bernard Giraudeau et Francis Huster. — En 1793, une comtesse française déchu part pour l'Italie, tandis que trois de ses ex-compagnons suivent des destinées opposées. — Troisième épisode de la série. Traitement prenant. Quelques longueurs. Mise en scène de métier. Comédiens talentueux. Film tourné pour la télévision.(1h40)

21h30

R.-Q. - CIVV — ENTRONS DANS LA DANSE (4) (The Barkleys of Broadway), É.-U. 1949. Comédie musicale de C. Walters avec Fred Astaire, Ginger Rogers et Oscar Levant. — Les amours et les succès de deux vedettes de la danse. — Thème mince prétexte à de bons numéros de danse. Réalisation alerte d'un habitué du genre. Touches d'humour. Interprétation dégagée.(1h55)

22h10

TV5 — BONNE FÊTE MAMAN (5) Fr. 1987. Drame de mœurs de J.-P. Richard avec Marie-Christine Barrault, Philippe Demarle et Marie de Bailliencourt. — Ayant appris la mort de son mari à la guerre, une femme décide d'éviter à son fils tout contact avec ce monde qu'elle trouve barbare. — Parodie en demi-teinte. Récit prenant mais qui finit par se traîner en longueur. Nombreux clichés. Réalisation honnête. Bons interprètes. Film tourné pour la télévision.(1h30)

22h55

CKRS - **CBFT** — HOMMAGE À UN HOMME FATIGUÉ (3) Jap. 1968. Drame psychologique de M. Kobayashi avec Makoto Fujita, Tomoko Maraoka et Toshio Kurosawa. — Les problèmes d'un homme de cinquante ans devenu sourd pendant la guerre. — Riche en thèmes de réflexion. Mise en scène soignée et inventive. Interprétation sobre et nuancée.(2h15)

PLIEZ ICI

Dimanche

(suite)

(L'archange de Vienne); Christine de Rivoire (Crépuscule, taille unique). (1h15) Reprise de l'émission du dimanche précédent.
WTVS — NEWSLEADERS
CF — A.Z.

15h30

CKRS — L'AMOUR EN ACTION (1h)
CFRS — LES CARNETS DE LOUISE Anim.: Louise Deschâtelets. Inv.: Claude Barzotti. (1h) REPRISE

CFCF — STAR TREK: THE NEXT GENERATION A MATTER OF HONOR. (1h)

CBFT — JEUNES SOLISTES FRANCO-PHONES BERTRAND ROULET. Récital du pianiste suisse Bertrand Roulet. (1h30)

R.-Q. - CIVV — L'INTELLIGENCE ARTIFICIELLE L'ORDINATEUR RÉSOUT DES PROBLÈMES. Un cours offert par la Télé-Université pour mieux comprendre l'impact du développement informatique.

WJBK — NBA BASKETBALL (D) Match de finale. Équipes à confirmer. (2h30 appr.) EN DIRECT
WTVS — BOOKMARK
CF — CES COQUINS DE POULPES

16h00

CJPM - CFER — SPORT MAG Anim.: Jean-Paul Chartrand jr. Avec Louis Bertrand, Jacques Moreau et Tom Lapointe. (1h)

R.-Q. - CIVV — TOUT UN MONDE À SUIVRE Un magazine d'information qui s'adresse à tous les intervenants du monde de l'éducation. (1h)

WPTZ — NBC SPORTSWORLD (2h)
WTVS — PAVAROTTI IN THE VERDI REQUIEM: A SALUTE TO YOUTH (1h30)

CF — LES AMIS RATONS
FC — THREE MEN AND A BABY (2h)
SE — LE GUERRIER FANTÔME (1h30)

TSN — BOATING WORLD (Pd) Anim.: John Davidson. Magazine sur la navigation de plaisance.

16h15

TV5 — APOS' Magazine littéraire de Bernard Pivot. Inv.: José Luandino Vieira (Nous autres de Makulusu).

16h30

CKRS — À COMMUNIQUER
CFRS — L'AMOUR EN ACTION (1h)
CFCF — CANADA IN VIEW
TV5 — PYRÉNÉES, PIRINEOS L'affaire Mariolle; les fous volants en Catalogne; les Pyrénées redécouvrent l'Amérique.

CF — LES AVENTURES DE TOM SAWYER ET HUCKLEBERRY FINN
TSN — SURFER MAGAZINE (Pd) DÉBUT. Exploration des différentes techniques de surf pratiquées à travers le monde.

17h00

CKRS - CBFT — SECOND REGARD Avec Jacques Houde. Actualités religieuses. Roger Garaudy. — Le Père Joveneau de Sept-Îles. — Les Arts sacrés au Québec. — Thomas Baillargeon eut, à son époque, le monopole de l'architecture religieuse dans l'est du Québec. (1h)
CFCF — THE LITTLEST HOBO THE HUNT. Hobo perturbe une chasse à

courre et découvre qu'un des chasseurs cherche à victimiser le palefrenier.

CJPM - CFER — CHARIVARI JEUNES Anim.: Guy Mongrain. Jeu d'anagrammes auquel participent les jeunes âgés de moins de 16 ans.

R.-Q. - CIVV — LÉGENDES DU MONDE LE FILS DE RAMOHAMY. Une légende de Madagascar.

TV5 — TRENTE MILLIONS D'AMIS Magazine sur les animaux familiers.
CF — LA LETTRE DE NOUVELLE-FRANCE

TSN — LADIES PRO BOWLING TOUR (Pd) En provenance de Capitol Lanes à Bismark, le WIBC Queens Tournament, tournoi de quilles. (1h30)

17h30

CFRS — LE GRAND JOURNAL
CFCF — FT FASHION TELEVISION Anim.: Jeanne Beker.

CJPM - CFER — ALF LA NUIT, TOUS LES ALF SONT GRIS avec Max Wright, Anne Scheden et Benji Gregory. — Les Tanner laissent Alf et Brian seuls à la maison, en compagnie de la voisine, Alf, qui avait promis de rester caché dans une chambre, ne peut résister à l'envie de faire peur à la pauvre femme.

R.-Q. - CIVV — ORDY MORSE: LE TÉLÉGRAPHE. Une série de vulgarisation scientifique pour les jeunes de 8 à 15 ans.

TV5 — CINÉMA LE JOUR LE PLUS COURT. (1h30)
WTVS — VOICE / DANCE
CF — CINÉ DISNEY L'ORDINATEUR EN FOLIE. (1h30) Voir cinéma du dimanche.

SE — QUAND LA RIVIÈRE DEVIENT NOIRE (1h45)

18h00

CKRS - CBFT — LE TÉLÉJOURNAL
CFRS — PREMIÈRES Magazine animé par Claire Caron. Chroniques: revue de la semaine avec Daniel Daigneault; couverture des plus importants événements de la belle saison; entrevues avec Claire Caron dans différents sites. (1h)

CFCF — PULSE
CJPM — ICI MONTRÉAL
CFER — BUGS BUNNY Dessins animés.

R.-Q. - CIVV — PASSE-PARTOUT MATÉRIEL ET OUTILS.

WJBK — CBS EVENING NEWS
WPTZ — FOCUS
WTVS — EVENING AT POPS (1h)
FC — DA (2h)

18h02

CKRS — EXPLORATION PÊCHE
CBFT — LE CLAN CAMPBELL MADEMOISELLE QUINCY. La venue de Mademoiselle Quincy, la nouvelle institutrice, réserve une surprise de taille au Dr Campbell et au major Sims. La bonne volonté de celle-ci est évidente, mais son autorité et sa compétence sont contestées par les gens du village.

18h30

CKRS - CBFT — QUI C'EST CE GARÇON? JUSTINE A UN ENFANT (3e de 6). Avec Marlène Jobert, Ugo Tognazzi et Ingrid Held. — Louis annonce à ses beaux-parents que leur fille est sur le point d'accoucher. Les relations entre Justine et son mari vont ensuite en dents de scie, leur vie de famille n'étant pas toujours facile. (1h)
CBJET — THE MAGICAL WORLD OF DISNEY TREASURE OF MATE-CUMBE. (2h30) Voir cinéma.

CFCF — CANNES ROCK FESTIVAL '89 (1re de 6). Avec Kraze (États-

Unis), Gipsy Kings (France), Mitsou (Canada), Colin James (Canada), Womack and Womack (États-Unis) et Prefab Sprout. (Royaume-Uni). (1h30)

CJPM - CFER — LA BELLE ET LA BÊTE TENTATION avec Linda Hamilton, Ron Perlman et Roy Dotrice. — Catherine tente de blanchir Joe Maxwell, victime d'un coup monté. (1h)

R.-Q. - CIVV — CINÉ-SOLEIL LE SECRET DE LA LICORNE ET: LE TRÉSOR DE RACKHAM LE ROUGE. (1h30)

WJBK — NIGHT COURT
WPTZ — NBC NIGHTLY NEWS
WVNY — WHEEL OF FORTUNE
TSN — SPORTSDESK

19h00

CFRS — CAMÉRA 89 Avec Madeleine Roy. Un magazine d'actualité composé de reportages-chocs faits sous forme d'enquêtes. Reportages: de la viande avariée transformée en rouge à lèvres; devenir cow-boy à 60 ans; les pouvoirs d'une voyante; traverser la rue, un jeu dangereux. (1h)
TV5 — JOURNAL TÉLÉVISÉ DE A2 En reprise à 23h40.

WJBK — 60 MINUTES Avec Mike Wallace, Morley Safer, Harry Reasoner et Ed Bradley. (1h)

WPTZ — THE MAGICAL WORLD OF DISNEY (1h)

WTVS — LAWRENCE WELK (1h)
WVNY — THE GREAT CIRCUSES OF THE WORLD (1h)

CF — LA ROUTE DE L'AMITIÉ
TSN — LIGHTER SIDE OF SPORTS (Pd)

19h15

SE — UN AMOUR DE DÉCORATEUR (1h45)

19h30

CKRS - CBFT — JUSTE POUR RIRE! Les meilleurs moments du «Festival Juste pour rire». Été 1988. LES CANULARS. Avec Dominique Michel, Roland Magdane, Les Monstres de l'humour, Claire Jean, Michel Barrette, Les Foubrac et Denise Filiatrault. (1h) REPRISE

CJPM - CFER — LA VIE DES GENS RICHES ET CÉLÈBRES Une incursion dans la vie privée des grandes vedettes. — Rencontrez Lem Banker, le parieur numéro un aux États-Unis; un portrait de nos millionnaires; Mazatlan, une île merveilleuse à découvrir, sur la côte ouest du Mexique; Liberate Jehez: un coup d'oeil sur ses résidences, ses collections avant la vente aux enchères, ainsi que sa dernière entrevue avant sa mort. REPRISE

TV5 — GRAND AIR Anim.: Yvon Leblanc. Magazine des loisirs, de la chasse et de la pêche.
CF — TÉLÉ-HIBOU L'étude du serpent; Matamore nous parle de la peau, il sera question du venin; les amidibus se transforment en monstres de l'espace.

TSN — CANADIAN SOCCER LEAGUE (D) Les Steelers de Hamilton affrontent l'Intrepid d'Ottawa. (2h) EN DIRECT

20h00

CFRS — SURPRISE SUR PRISE Anim.: Marcel Béliveau. Vedettes cibles: Andrée Lachapelle, Mitsou, Janine Sutto, Jacques Villeneuve et Marcel Marceau. (1h) REPRISE

CFCF — THE NATIONAL BODY TEST Anim.: Dianne Buckner et Al Waxman. Comment va votre corps? Évaluez-en la condition par une série de questions données au cours de cette émission. Interview avec un mannequin, un pho-

tographe de mode et un publicitaire. (1h)

CJPM — CINÉMA DU DIMANCHE L'ÉDUCATION DE RITA. (2h)

CFER — TICKET LES ÉGOUTS DE L'OR. (2h)

R.-Q. - CIVV — LA TRENTAINE LE FOYER. Une série dramatique qui raconte, avec humour et sensibilité, le vécu de jeunes couples vivant à New York. Michel rénove sa vieille maison et pend la crémaillère. (1h) REPRISE

TV5 — APOSTROPHES Anim.: Bernard Pivot. Avec Geneviève Dormann (Le bal du Dodo), Jacques Lanzmann (Les guerillans), Jérôme Pasteur (Seiva Sauvage), Alain Peyrefitte (L'Empire immobile ou le choc des mondes). (1h15)

WJBK — MURDER, SHE WROTE Avec Angela Lansbury. (1h)

WPTZ — FAMILY TIES Avec Meredith Baxter Birney, Michael J. Fox et Michael Gross.

WTVS — NATURE

WVNY — HAVE FAITH Comédie avec Joel Higgins, Ron Carey, Stephen Furst, Frank Hamilton et J.C. MacKenzie. — Monseigneur Mac suggère au Père Tuttle, choqué par l'attitude de son nouveau supérieur, de prendre un poste de professeur remplaçant.

FC — MURDERERS AMONG US: THE SIMON WIESENTHAL STORY (PART 1) (1h45)

20h30

CKRS - CBFT — LES BEAUX DIMANCHES LA GRANDE CABRIOLE: SARABANDE ET CAPRICCIO ITALIANO. (1h40) Voir cinéma.

WPTZ — DAY BY DAY Avec Doug Sheehan, Linda Kelsey et Julia Louis-Dreyfus.

WVNY — ABC SUNDAY NIGHT MOVIE STAR TREK II: THE WRATH OF KHAN. (2h30)

21h00

CBJET — CHASING RAINBOWS (2e de 14). Avec Paul Gross, Michael Riley, Julie A. Stewart. — Jake et Chris reviennent exaltés des tranchées de la Grande Guerre. Le retour à la réalité est plutôt brutal: il y a scandale dans la famille de Chris et Jake s'implique avec la pègre. (1h) REPRISE

CFRS — SPÉCIAL DIMANCHE LOOK INTERNATIONAL. NEW YORK. Anim.: Marcel Pelchat. (1h) REPRISE

CFCF — CTV SUNDAY MOVIE BREAKFAST WITH LES AND BESS. (2h)

R.-Q. - CIVV — LUMIÈRES LES COSTUMES AU THÉÂTRE. Anim.: Elizabeth Paradis et Guy Richer. Un remontage par thème, des meilleurs reportages présentés cette année dans ce magazine culturel.

WJBK — CBS SUNDAY MOVIE DEADLY CARE. (2h)

WPTZ — NBC SUNDAY NIGHT AT THE MOVIES THE CASE OF THE MURDERED MADAM. (2h)

WTVS — THE WORLD OF AUDUBON (1h)

SE — LE FLIC DE BEVERLY HILLS 2 — BALANCE MAMAN HORS DU TRAIN (3h30)

21h15

TV5 — THALASSA Magazine de la mer présenté par Georges Pernoud. La vie marine et les activités nautiques sous tous leurs aspects.

21h30

R.-Q. - CIVV — CINÉMA HOLLYWOOD ENTRONS DANS LA DANSE. (1h55)
TSN — WIMBLEDON - THE OTHER 50 WEEKS (Pd)

Dimanche

(suite)

21h45
FC — EMPIRE OF THE SUN (2h45)

22h00
CBJET — CBC NEWS SUNDAY REPORT Avec Peter Mansbridge.
CFRS — LE GRAND JOURNAL / SPORTS / MÉTÉO
CJPM - CFER — FIESTA DEL SOL En provenance de Halifax. Tirage de plusieurs gros lots. Anim.: Jean-Guy Moreau. Comm.: Cheryl Wilson et Yves Corbeil. Inv.: Mitsou, Paco, Kino Kisos (théâtre ethnique), Carole Desbiens et Lisa Dabello. (1h)
WTVS — MASTERPIECE THEATRE (1h)
TSN — GUINNESS WORLD OF SPORTS (Pd) Portraits de détenteurs de records Guinness. (1h)

22h10
CKRS - CBFT — LE TÉLÉJOURNAL
TV5 — CINÉMA BONNE FÊTE MAMAN. (1h30)

22h25
CBJET — VENTURE Anim.: Robert Scully.

22h30
CKRS - CBFT — LES NOUVELLES DU SPORT
CFRS — D'IMPORTANCE CAPITALE Avec Luc Lapiere. Entrevue à caractère humain qui dévoile le côté caché d'une personnalité.

22h45
CKRS - CBFT — LA POLITIQUE PROVINCIALE DERNIÈRE

22h55
CKRS - CBFT — CINÉ-CLUB HOMMAGE À UN HOMME FATIGUE. (2h15)
CBJET — THE NATION'S BUSINESS

23h00
CBJET — NEWSWATCH
CFRS — SPORTS PLUS WEEK-END
CFCF — CTV WEEKEND NEWS
CJPM - CFER — LES NOUVELLES TVA
WJBK — CBS SUNDAY LATE NEWS
WPTZ — M.A.S.O.H
WTVS — DR. WHO (2h30)
WVNY — ABC NEWS
TSN — SPORTSDESK

23h15
WJBK — THE NEW HONEYMOONERS
WVNY — PERSONAL POWER

23h20
CJPM - CFER — LES SPORTS

23h25
CBJET — STAR TREK SHORE LEAVE. (1h)
R-Q - CIVV — LA GUERRE VERS LA GUERRE TOTALE (1re de 7). Documentaire sur le phénomène de la guerre présenté par le journaliste et historien militaire Guyne Dyer. Le premier document trace un panorama de l'évolution de la guerre et s'interroge sur les proportions effarantes que prennent les armements aujourd'hui. (1h appr.)

23h30
CFRS — LES INCORRUPTIBLES CONTRE L'AMOUR ET LA HAINE avec Robert Stack. (1h)
CFCF — PULSE
CJPM — MAGAZINE MONTRÉAL Reprise de 11h30.
CFER — BON DIMANCHE Anim.: Reine Malo. Chroniques: »magazines» avec Gérard-Marie Boivin, »en coulisse» avec Hélène Letendre, »spectacles» avec Daniel Guérard, »disques» avec Alain Brunet, »livres» avec Christiane Charette, »cinéma» avec Richard Gay, »mode» avec Mariette Lévesque, »TVP» avec Sophie-Andrée Blondin, »Montréal, Paris, Los Angeles» avec Pierre Brousseau. (2h)
WPTZ — U.S. OPEN SPORTS REPORT
TSN — WIN PLACE SHOW (R)

23h40
TV5 — JOURNAL TÉLÉVISÉ DE A2 Reprise de 19h00.
WPTZ — WPTZ SUNDAY NIGHT MOVIE ALL FALL DOWN. (2h)

23h45
WJBK — TALES FROM THE DARKSIDE
WVNY — MINDPOWER (1h)

00h00
CFCF — ENTERTAINMENT THIS WEEK Ally Sheedy parle de son dernier film »Fear», dans lequel elle joue le rôle d'une médium qui est pourchassée par l'auteur d'un meurtre sur lequel la police enquête. (1h)
CJPM — ARME ET CHARME À BAS LA VIOLENCE avec Michael Brandon et Glynis Barber. — Dempsey et Makepeace tentent de contrer les activités d'une bande de trafiquants de drogue. (1h)
TSN — TRANSWORLD SPORT (R) (1h)

00h10
TV5 — RADIO FRANCE INTERNATIONALE (14h40)

00h30
CFRS — MÉDECIN D'AUJOURD'HUI LA COURSE CONTRE LA MORT avec Chad Everett et James Daly. — Les incidents quotidiens dans la vie professionnelle et privée du docteur Joe Gannon, professeur et chirurgien dans le centre hospitalier d'une importante université américaine. (1h)
FC — MAN ON FIRE (1h45)
SE — MISSION SAUVETAGE (1h45)

01h00
CFCF — CINEMA 12 TAKE YOUR BEST SHOT. (2h)
TSN — 1988 WORLD SPORTSCAR CHAMPIONSHIP SERIES (R) (1h)

01h30
WTVS — MONTY PYTHON'S FLYING CIRCUS

01h40
WPTZ — PROGRAM YOURSELF FOR SUCCESS (1h)

02h00
WTVS — NATURE (1h) Reprise de 20h00.
TSN — SPORTSDESK

02h15
FC — THE BLUE IGUANA (1h45)
SE — MODÈLE VIVANT (2h45)

02h30
TSN — CANADIAN SOCCER LEAGUE (R) (2h)

03h00
CFCF — SECOND FEATURE A SMALL KILLING. (2h)
WTVS — MASTERPIECE THEATRE (1h) Reprise de 22h00.

04h00
WTVS — NOVA (1h) REPRISE
FC — MURDERERS AMONG US: THE SIMON WIESENTHAL STORY (PART 1) (1h30)

04h30
WPTZ — THE BENNY HILL SHOW
TSN — TOP RANK BOXING (R) (1h30)

Lundi

19 JUIN

5h00
CFCF — MAGNUM P.I. (1h)
WPTZ — YOGI BEAR
WTVS — GOLDEN YEARS OF TELEVISION (1h)
SE — LE FLIC DE BEVERLY HILLS 2 (2h)

5h30
WPTZ — MORNING STRETCH
FC — SATURDAY NIGHT AT THE PALACE (1h30)

6h00
CFCF — ROMPER ROOM
WJBK — CBS MORNING NEWS (1h)
WPTZ — THIS MORNING'S BUSINESS
WTVS — MARKETING
WVNY — BODY BY JAKE
TSN — SURFER MAGAZINE (R)

6h30
CFCF — CANADA A.M. Avec Norm Perry, Deborah McGregor, Terrilyn Joe et Dan Matheson. (2h30)
WPTZ — NBC NEWS AT SUNRISE Avec Deborah Norville et Joe Witte.
WTVS — FACES OF CULTURE
WVNY — ABC WORLD NEWS THIS MORNING
TSN — BODIES IN MOTION (Pd) Avec Gilad Janklowicz.

7h00
WJBK — CBS THIS MORNING Avec Kathleen Sullivan et Harry Smith. (2h)
WPTZ — TODAY Anim.: Bryant Gumbel et Jane Pauley. Avec John Palmer, Gene Shalit et Willard Scott. (2h)
WTVS — TO LIFE! YOGA WITH PRISCILLA PATRICK
WVNY — GOOD MORNING AMERICA (2h)
CF — BIBI ET GENEVIÈVE
FC — BIG TOP PEE WEE (1h30)
SE — SABLOTIN
TSN — SPORTSDESK

7h15
WTVS — A.M. WEATHER

7h30
WTVS — FOCUS ON SOCIETY (1h)
CF — LA ROUTE DE L'AMITIÉ
SE — NINJA TURTLE
TSN — AUSTRALIAN RULES FOOTBALL (R) (1h)

8h00
CF — TÉLÉ-HIBOU
SE — LES AVENTURIERS DE L'ESPACE

8h14
CBJET — GOOD MORNING / THOUGHT FOR TODAY

8h25
CJPM — HORAIRE CJPM

8h30
CJPM - CFER — LA BANDE À NIMÉE
WTVS — NEWTON'S APPLE
CF — LES CONTES DE LA FORÊT VERTE
FC — RETURN OF THE KILLER TOMATOES (1h45)
SE — LES ANIMAUX ET NOUS: CHACUN CHEZ SOI
TSN — LADIES PRO BOWLING TOUR (R) (1h30)

8h45
CBJET — HATHA YOGA

8h55
CBFT — HORAIRE

9h00
CKRS - CBFT — CINÉMA MON NOM EST BULLDOZER. (2h)
CBJET — THE FITNESS PEOPLE
CFCF — GOOD MORNING WORKOUT Anim.: Pam Collyer.
CJPM — CINÉ-MATIN MINCE DE PLANÈTE. (2h)
CFER — AU CENTUPLE
WJBK — SALLY JESSE RAPHAEL (1h)
WPTZ — GERALDO (1h)
WTVS — KNOWZONE
WVNY — 100 HUNTLEY STREET (1h)
CF — LA GARDERIE DES AMIS Lors d'un accident, Pirouki se brise une aile. Pourra-il se guérir avec du gâteau et du chocolat?
SE — DIABLE DU PACIFIQUE (1h45)

9h15
CF — ENTRE DEUX NUAGES

9h30
CBJET — DOCTOR, DOCTOR Anim.: Barbara Constantine et le Dr Art Hister.
CFCF — THE NEW CHAIN REACTION Anim.: Jeff Edwards.
CFER — EN TOUTE AMITIÉ Avec l'abbé Roland Leclerc. Inv.: Sylvie Bernier. REPRISE
WTVS — ZOOBILEE ZOO
CF — POPPLES

10h00
CBJET — FRED PENNER'S PLACE
CFCF — PASQUALE'S KITCHEN EXPRESS Émission sur la cuisine.
CFER — MIKE HAMMER CADAVRES CONFIDENTIELS avec Stacy Keach. (1h)
WJBK — FAMILY FEUD Jeu-questionnaire.
WPTZ — LIVE WITH REGIS AND KATHIE LEE (1h)
WTVS — SESAME STREET (1h)
WVNY — PEOPLE'S COURT
CF — HIBOU CHOU GENOU Bricolage: décorations de papier. Danse: les émotions. Cuisine: yogourt aromatisé au jus de fruits.
TSN — MONSTER TRUCK AND MUD RACING SPECTACULAR (R) (1h)

10h15
CBJET — UNDER THE UMBRELLA TREE
FC — FLOWERS IN THE ATTIC (1h35)

PLIEZ ICI



© 1989 King Features Syndicate, Inc. World rights reserved

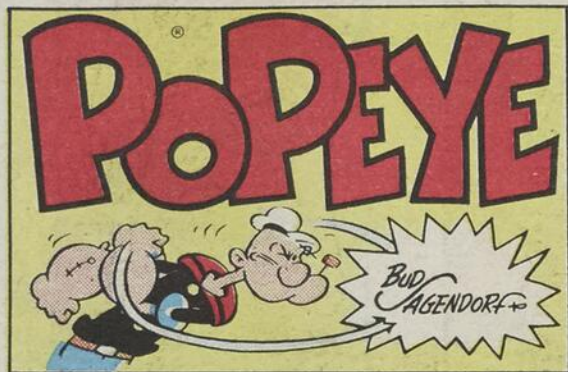

COUPEZ ICI

beetle bailey®

mort walker

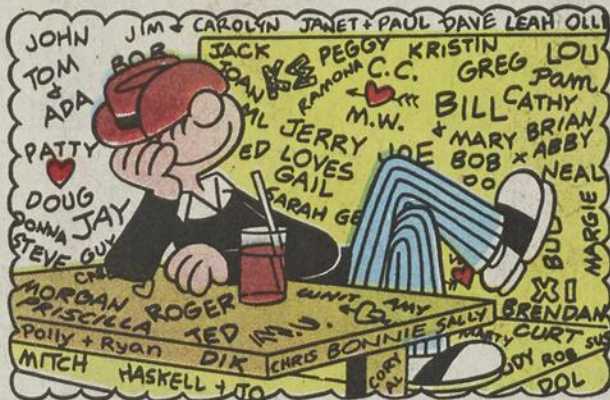
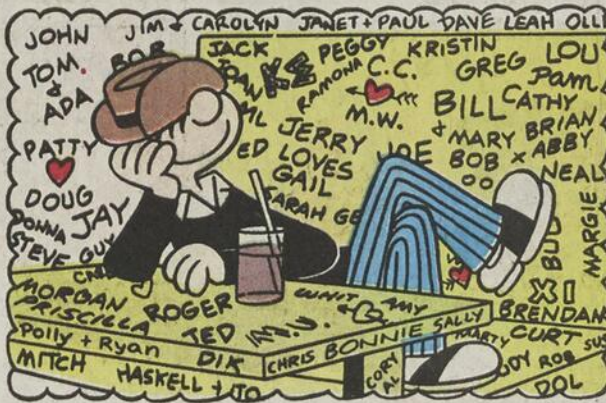
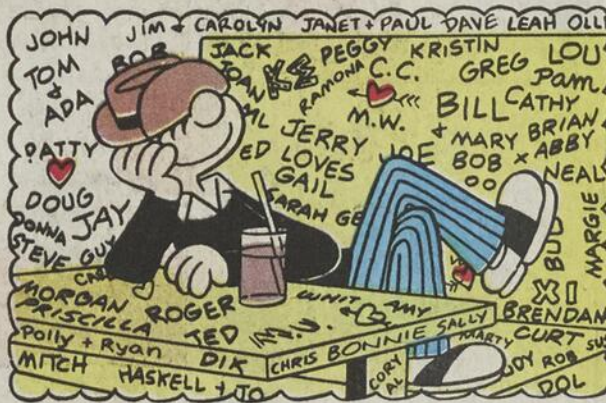

PLIEZ ICI

© 1989 King Features Syndicate, Inc. World rights reserved

TIGRE



par
BUD BLAKE



© 1989 King Features Syndicate, Inc. World rights reserved

ELWOOD

• BEN • TEMPLETON



Lundi

suite

10h30

CBJET — MR. DRESSUP
CFCF — PEOPLE TO PEOPLE Anim.: Linda Feige. Inv.: Bill Blass, couturier américain.
WJBK — NOW YOU SEE IT Anim.: Chuck Henry. Jeu-questionnaire.
WVNY — SUPERIOR COURT
CF — PADDINGTON ENNUI AU NUMÉRO 32.

10h45

CF — CLAMECY AU ROYAUME DES ROULIS
SE — CHAMP D'HONNEUR (1h30)

11h00

CKRS - CBFT — MADAME PEPPER-
 POTE Dessins animés.
CBJET — SESAME STREET (1h)
CFCF — DEFINITION Anim.: Jim Perry.
CJPM - CFER — SANTÉ L'ÉTÉ Anim.: Dr Gilles Lapointe et Isabelle Lapointe. Magazine santé.
WJBK — THE PRICE IS RIGHT Anim.: Bob Barker. Jeu-questionnaire.(1h)
WPTZ — WHEEL OF FORTUNE Jeu-questionnaire.
WTVS — MISTER ROGER'S NEIGHBORHOOD
WVNY — THE HOME SHOW (1h)
CF — AU CHÂTEAU DES ENFANTS
TSN — WIN PLACE SHOW (R)

11h30

CKRS — DESSINS ANIMÉS
CFRS — BONJOUR TQS Avec Yves Gionet.
CFCF — SECRET LIVES Anim.: le

docteur Donald Dutton.
CJPM — PAUSE SOLEIL Avec Lison Hovington.
CFER — LES P'TITS BONSHOMMES
CBFT — REGARDS SUR LA NATURE LE PHOQUE GRIS DE L'ÎLE DE SABLE.
WPTZ — WIN, LOSE OR DRAW Jeu mettant à l'épreuve l'imagination des participants. Anim.: Vicki Lawrence Schultz.
WTVS — 3-2-1 CONTACT
CF — LE VENT DANS LES SAULES
TSN — BODIES IN MOTION (R)

11h45

CKRS — PREMIÈRE ÉDITION RÉGIONALE
CFER — LE MONDE

11h50

FC — A TIME OF DESTINY (1h55)

12h00

CKRS - CBFT — PREMIÈRE ÉDITION
CBJET — MIDDAY Avec Valerie Pringle et Peter Downie.(1h)
CFRS — LES PIERRAFEU LE PERROQUET BAVARD.
CFCF — LINGO Jeu-questionnaire.
CJPM — AUJOURD'HUI
CFER — LES JOYEUX NAUFRAGÉS HÔTEL SUR MER avec Bob Denver, Alan Hale et Tina Louise. — À la recherche d'un mari et d'une île pour y construire un hôtel, Erika Tiffany-Smith arrive à bord de son yacht chez les joyeux naufragés. Parviendra-t-elle à capturer le cœur du professeur?
WJBK — THE NEWS
WPTZ — SCRABBLE Jeu-questionnaire. Anim.: Chuck Woolery.
WTVS — READING RAINBOW
WVNY — GROWING PAINS
CF — LES AVENTURES DE TOM SAWYER ET HUCKLEBERRY FINN
TSN — SPORTSDESK

12h10

CJPM — PAUSE SOLEIL Suite de 11h30.
WJBK — ACROSS THE FENCE ICE CREAM MAKERS.

12h15

CKRS - CBFT — CÔTÉ JARDIN Reprise du vendredi précédent à 19h00.
SE — LES RUSSES SONT LÀ (1h45)

12h30

CFRS — LE GRAND JOURNAL Avec Danielle Mondoux.
CFCF — PULSE 12:30
CJPM - CFER — FERLAND NADEAU EN VACANCES (1h) Reprise du vendredi précédent, 22h00.
WJBK — THE YOUNG AND THE RESTLESS Feuilleton.(1h)
WPTZ — GENERATIONS Feuilleton. La vie de deux familles, l'une de race blanche et l'autre de race noire, qui vivent à Chicago depuis plusieurs générations.
WTVS — YAN CAN COOK
WVNY — LOVING
CF — MÉMOIRE VIVE Nicolas doit choisir: qui de Clio ou d'Ariane est la plus belle? Cette grande question amène les jeunes chez les dieux et les héros de la Grèce antique.
TSN — BOATING WORLD (R)

12h45

CKRS - CBFT — ROCK, POP ET RELAX Présentation des meilleurs talents francophones dans tous les genres de musique populaire. Anim.: René Cormier. Inv.: Elaine Melling-Cyr, fondatrice de la troupe folklorique «Kineskemie» de Baie-Comeau, elle a côtoyé

des danseurs professionnels de France, d'Espagne et des États-Unis. Elle devient professeur-chorégraphe avec la troupe folklorique du Madawaska en Acadie. Elle a composé en 1988 la chanson thème des Jeux Olympiques d'hiver de Calgary.

13h00

CBJET - WVNY — ALL MY CHILDREN (1h)
CFRS — LA FOURCHETTE D'OR Avec Soeur Angèle et Guy Boucher. REPRISE
CFCF — LIFETIME Anim.: Peter Feniak et Rae Hull.(1h)
WPTZ — DAYS OF OUR LIVES Feuilleton.(1h)
WTVS — FRUGAL GOURMET
CF — AM STRAM GRAM
TSN — 1988 WORLD SPORTSCAR CHAMPIONSHIP SERIES (R) (1h)

13h15

CKRS - CBFT — DALLAS LA PROMOTION. Afin d'augmenter les sources de conflits entre Bobby et Pamela (Patrick Duffy et Victoria Principal), J.R. (Larry Hagman) use de son influence pour hisser sa belle-soeur au poste de responsable des achats. Pour éloigner son père de son bureau, il fait pression pour que Bobby revienne à la compagnie.(1h) REPRISE

13h30

CFRS — LES P'TITES VUES LA REINE CHRISTINE.(2h)
CJPM — EN TOUTE AMITIÉ Avec l'abbé Roland Lerclerc. Inv.: Yvon Thiboutot. Lecture: Louise Deschâtelets. REPRISE
CFER — QUÉBEC À LA CARTE Reprise du vendredi précédent, 19h00.
WJBK — THE BOLD AND THE BEAUTIFUL Feuilleton.
WTVS — SO EASY TO PRESERVE
CF — ZOOBILEE ZOO

13h45

FC — STORM (1h45)

14h00

CBJET — CORONATION STREET Feuilleton.
CFCF - WPTZ — ANOTHER WORLD Feuilleton.(1h)
CJPM - CFER — C'EST DÉJÀ DEMAIN Feuilleton. Une saga familiale où s'entrechoquent les préoccupations actuelles des générations à travers le quotidien.
WJBK — AS THE WORLD TURNS Feuilleton.(1h)
WTVS — SESAME STREET (1h)
WVNY — ONE LIFE TO LIVE (1h)
CF — HIBOU CHOU GENOU
SE — L'ÉTÉ ENDIABLÉ (2h)
TSN — WORLD OF HORSE RACING (R)

14h15

CKRS - CBFT — CINÉMA LA DERNIÈRE BATAILLE. (1h45)

14h30

CBJET — TALKABOUT Anim.: Wayne Cox. Jeu-questionnaire.
CJPM — LES JOYEUX NAUFRAGÉS CHERCHEZ LE COUPABLE avec Bob Denver, Nathalie Schafer, Tina Louise et Alan Hale. — Suite à la lecture de vieux journaux, Gilligan et le capitaine soupçonnent les autres naufragés d'avoir commis un meurtre.
CFER — CHACUN CHEZ SOI MIEUX VAUT PRÉVENIR QUE GUÉRIR avec Ted Knight, Nancy Dussault et Deborah Van Valkenburgh. — Lorsqu'Henri apprend qu'un ami, aujourd'hui dispa-

Ciné-Télé

LUNDI 19 JUIN

9h00

CKRS - CBFT — NON NOM EST BULLDOZER (5) It. 1978. Comédie de M. Lupo avec Bud Spencer, Raimund Harmstorf et Joe Bugner. — Un ancien joueur de football entraîne de jeunes Italiens pour un match contre des soldats américains. — Scénario simpliste. Nombreuses invraisemblances cocasses. Trame musicale alerte. B. Spencer égal à lui-même. — A.(2h)
CJPM — MINCE DE PLANÈTE (6) (Visit to a Small Planet), É.-U. 1960. Comédie de N. Taugog avec Jerry Lewis, Joan Blackman et Earl Holliman. — Un visiteur de l'espace décide de venir étudier la civilisation des Terriens. — Gags lourds. Mise en scène statique. Acteurs peu dirigés.(2h)

13h30

CFRS — LA REINE CHRISTINE (4) (Queen Christina), É.-U. 1933. Drame historique de R. Mamoulian avec Greta Garbo, John Gilbert et Lewis Stone. — La reine de Suède s'éprend d'un ambassadeur et abdique pour le suivre. — Film axé sur la présence de Greta Garbo. Réalisation habile pour l'époque. Style spectaculaire bien contrôlé. Interprétation artificielle.(2h)

14h15

CKRS - CBFT — LA DERNIÈRE BATAILLE (4) (A Private Battle), É.-U. 1980. Drame psychologique de R. Lewis avec Jack Warden, Ann Jackson et David Stockton. — Les derniers jours de l'écrivain Cornelius Ryan et sa lutte contre le cancer. — Sujet ardu mais bien traité. Réalisation consciencieuse. Jeu prenant de Warden. Film tourné pour la télévision.(1h45)

19h30

CFRS — SHARON: PORTRAIT D'UNE MAÎTRESSE (5) (Sharon: Portrait of a Mistress), É.-U.

1977. Drame psychologique de R. Greenwald avec Trish Van Devere, Patrick O'Neal et Janet Margolin. — Une jeune femme n'arrive à avoir des aventures amoureuses qu'avec des hommes mariés. — Psychologie plutôt superficielle. Dialogues abondants. Mise en scène convenable. Jeu sensible de T. Van Devere. Film tourné pour la télévision.(2h)

22h00

R.-Q. - CIVV — LE MATOU (4) Can. 1985. Comédie dramatique de J. Beaudin avec Serge Dupire, Monique Spaziani et Jean Carmet. — Le jeune propriétaire d'un restaurant est en butte aux manœuvres occultes d'un mystérieux vieillard. — Adaptation assez réussie du roman d'Yves Beauchemin. Rythme inégal. Illustration appliquée. Personnages hauts en couleur. Jeu convaincant des protagonistes.(2h30)

23h45

CJPM — DEUX GARÇONS ET UNE FILLE (4) (Threesome), É.-U. 1984. Drame de mœurs de L. Antonio avec Stephen Collins, Deborah Raffin et Joel Higgins. — Un courtier volage offre sa maîtresse à un ami puis se révèle jaloux lorsque leur relation devient sérieuse. — Traitement série-comique des relations amoureuses contemporaines. Réalisation valable. Personnages bien dessinés. Interprétation convaincante. Film tourné pour la télévision.(2h50)
CFER — HOUDINI LE MAGICIEN (4) (The Great Houdinis), É.-U. 1976. Drame biographique de M. Shavelson avec Paul Michael Glaser, Sally Struthers et Ruth Gordon. — La carrière et le mariage d'un célèbre illusionniste et sa lutte contre les charlatans. — Évocation romancée. Scènes d'époque bien représentées. Mise en scène de métier. Interprétation convaincante. Film tourné pour la télévision.(2h)

Lundi

suite

ru, avait négligé d'augmenter ses primes d'assurance-vie, il fait tout en sorte pour ne pas commettre la même erreur. REPRISE

horlun 01 doc 11 06 89 05

CF — LES RÊVES DE JEANNOT
TSN — LEEDS MASTERS TABLE TENNIS CHAMPIONSHIP (R) (1h30)

14h50

TV5 — BONNE JOURNÉE! Bulletin d'information sur les émissions de TV5 et de la francophonie. Avec Danièle Foucart.

15h00

CBJET - WJBK — GUIDING LIGHT Feuilletton. (1h)

CFCF — GENERAL HOSPITAL (1h)

CJPM — QUÉBEC À LA CARTE Reprise du vendredi précédent, 19h00.

CFER — DOUBLE DÉFI Reprise du vendredi précédent, 17h00.

R.-Q. - CIVV — LA PÉRIODE DE QUESTIONS (1h)

TV5 — L'INFO-5 (PREMIÈRE ÉDITION) Bulletin de nouvelles canadiennes présenté par Pascale Nadeau et Philippe Belisle. L'information canadienne avec un accent mis sur l'actualité régionale au Québec et au Canada.

WPTZ — DUCK TALES

WTVS — ZOOBIBLE ZOO

WVNY — JEM

CF — LA GARDERIE DES AMIS

15h15

CF — ENTRE DEUX NUAGES

15h30

CFRS — LA Vallée des Peupliers Avec Rossano Brazzi, Nicole Courcel et Gerardo Amato. — Mario projette de transformer l'ancienne boîte de nuit en un complexe touristique et Roberta attend un enfant de lui. Ceresa fait de nouveau fermer l'usine, trop de points obscurs restent à éclaircir.

CJPM - CFER — BARBECUE Anim.: Pierre Poitras et Robert De Courcel. En compagnie de leurs invités, les animateurs et le chef mijotent de succulents petits plats. Chef: Jean-Louis Themis.

TV5 — DU CÔTÉ DE CHEZ FRED Définition du baroque, historique et actuel. Opéra, comédie, ballet. (1h) Reprise du samedi, 21h35.

WPTZ — MIGHTY MOUSE

WTVS — SOAPBOX WITH TOM COTTLE

WVNY — G.I. JOE

CF — L'ÎLE AUX ENFANTS

FC — LICENSE TO DRIVE (1h30)

16h00

CKRS - CBFT — FRAGGLE ROCK Dessins animés.

CBJET — GENERATIONS Feuilletton. La vie de deux familles, l'une de race blanche et l'autre de race noire, qui vivent à Chicago depuis plusieurs générations.

CFRS — MICHEL JASMIN EN DIRECT Anim.: Michel Jasmin. Entrevues, chroniques et ligne ouverte.

CFCF - WPTZ — THE OPRAH WINFREY SHOW (1h)

12 — Télé-Horaire — PROGRES-DIMANCHE

CJPM - CFER — PAUL ET LES JUMENTAUX DU LAPIN SUR LA PLANCHE avec Andrew Sabiston, Marnie McPhail et Sunny Besen-Thrasher.

R.-Q. - CIVV — BEAU ET CHAUD (1h) Reprise du vendredi précédent à 21h00.

WJBK — LITTLE HOUSE ON THE PRAIRIE (1h)

WTVS — AMERICAN GOVERNMENT SURVEY (1h30)

WVNY — REAL GHOSTBUSTERS

CF — A.Z. L'ASTRONOME.

SE — LE MAÎTRE DE MUSIQUE (1h45)

TSN — 1989 AMA SUPERCROSS RACING SERIES (R)

16h30

CKRS - CBFT — LES SCHTROUMPFS Dessins animés.

CBJET — THE EDISON TWINS HEAVY SWEAT. REPRISE

CFRS — ACTION RÉACTION Anim.: Pierre Lalonde. Inv.: Pierre Brassard et Jean-Claude Lauzon. REPRISE

CJPM — FLASH VARICELLE L'ESPACE. Avec Renée Cossette, Julie Deslauriers et Vincent Duhaime. — Pourquoi conquérir l'espace?; reportage sur un club de jeunes qui construit et lance des fusées; les vidanges de l'espace; séjour dans un camp de vacances de la NASA; apprendre à se servir d'un télescope; comment peut-on devenir membre d'un club d'astronomes amateurs?; le premier humain à voyager dans l'espace; entrevue avec Réjean Parent, directeur général de l'Ordre des ingénieurs du Québec. REPRISE

CFER — CAPITAINE POWER Dessins animés.

TV5 — RÉCRÉATION

WVNY — C.O.P.S.

CF — L'HOMME ARAIGNÉE

TSN — TSN WRESTLING (Pd) Anim.: Ed Whalen. (1h30)

17h00

CKRS - CBFT — D'UNE SÉRIE À L'AUTRE CHRISTOPHE COLOMB (5e de 6). Avec Gabriel Byrne, Faye Dunaway et Raf Vallone. — Tandis que Colomb poursuit ses expéditions, les tiraillements diplomatiques s'accroissent entre l'Espagne et le Portugal. Les ennemis de Colomb cherchent à le discréditer mais rien n'ébranle sa conviction que la route de l'Ouest le mènera aux richesses de l'Asie. (1h) REPRISE

CBJET — VIDEO HITS Avec Samantha Taylor.

CFRS — DOUBLE JEU Anim.: Guy Boucher. REPRISE

CFCF — FAMILY TIES Avec Michael J. Fox, Meredith Baxter Birney et Michael Gross.

CJPM - CFER — DOUBLE DÉFI Anim.: Gilles Payer. Des jeunes de 5e et 6e années rivalisent grâce à leurs connaissances et à leur agilité physique. En reprise mardi à 12h00 à CFTM, CFEM et CHOT et à 15h00 au réseau Pathonic.

R.-Q. - CIVV — LE MAGICIEN D'OZ TOUT EST BIEN QUI FINIT BIEN. Dessins animés.

TV5 — PAPIER GLACÉ Mode, beauté, décoration.

WJBK — NEWHART

WPTZ — PHIL DONAHUE (1h)

WVNY — STAR TREK (1h)

CF — LES AMIS RATONS

FC — LISBON (1h30)

17h30

CBJET — KATE & ALLIE BOB SMELLS THE ROSES. REPRISE

CFRS — LE GRAND JOURNAL Avec Hélène Fouquet et Luc Lapierre.

CFCF - WJBK — THE COSBY SHOW

CJPM - CFER — FAIS-MOI UN DESSIN Avec Yves Corbeil. Deux équipes tentent de deviner tour à tour une phrase ou une expression à partir d'un croquis. En provenance de Hull. Inv.: Sylvie Boucher, Marie-Denise Pelletier, Roch Denis et Serge Turbide.

R.-Q. - CIVV — LE CLUB DES 100 WATTS Anim.: Marc-André Coallier. REPRISE

TV5 — LA CUISINE DES MOUSQUETAIRES Émission culinaire. La truite farcie aux girolles, aux épices et amandes et aux raisins secs.

WTVS — ECONOMICS U.S.A.

CF — LES CADETS DE LA FORÊT Le professeur Norton amène trois de ses élèves dans la forêt sans guide. Inexpérimenté, il sera pris au dépourvu et aura besoin de l'aide des cadets de la forêt pour retrouver le chemin du retour.

17h45

TV5 — RÉCRÉATION

SE — MASCARADE (2h)

18h00

CKRS — INFO 18

CBJET — NEWSWATCH Avec Dennis Trudeau et Omega Medina. (1h)

CFRS — LA ROUE CHANCEUSE Anim.: Donald Lautrec et Lyne Sarrazin. Jeu.

CFCF — PULSE (1h)

CJPM — AUJOURD'HUI

CFER — LE MONDE

CBFT — MONTRÉAL CE SOIR (1h)

R.-Q. - CIVV — PASSE-PARTOUT L'ÉTÉ S'EN VIENT.

TV5 — LE PETIT JOURNAL Bulletin de nouvelles conçu pour les jeunes.

WJBK — THE NEWS (1h)

WPTZ — NEWS 5

WTVS — THE MACNEIL / LEHRER NEWSHOUR (1h)

WVNY — NEWSCENTER 22

CF — INSPECTEUR GADGET

TSN — RENEGADES / TNT MONSTER TRUCK CHALLENGE (Pd) En provenance de St-Paul au Minnesota.

18h30

CKRS — VIVRE À TROIS

CFRS — GARDEN-PARTY Avec Serge Laprade et Jano Bergeron. Émission de variétés. (1h appr.) En reprise à 22h00.

CJPM - CFER — MIMÉMO Avec Gaston Lepage. Des artistes miment des mots ou expressions avec humour et originalité.

R.-Q. - CIVV — 5 POUR 1 Jeu questionnaire. Anim.: Guy Richer.

TV5 — DES CHIFFRES ET DES LETTRES Émission-jeu présentée par Laurent Cabrol. Deux candidats mesurent leurs connaissances en matière de mathématiques et de vocabulaire.

WPTZ — NBC NIGHTLY NEWS WITH TOM BROKAW

WVNY — ABC WORLD NEWS

CF — BIBI ET GENEVIÈVE Geneviève prépare son sapin de Noël.

FC — GROWING UP IN AMERICA (1h30)

TSN — SPORTSDESK

18h50

TV5 — BONNE SOIRÉE! Bulletin d'information sur les émissions de TV5 et de la francophonie. Avec Yolaine Mottet.

19h00

CKRS - CBFT — CÔTÉ JARDIN Magazine animé par Jacques Boulanger. En reprise mardi, 12h15.

CBJET — RETRO - MONTREAL

CFCF — ENTERTAINMENT TONIGHT

Interview avec Sigourney Weaver qui parle de son dernier film «Ghostbusters II» dans lequel elle partage la vedette avec Dan Akroyd et Bill Murray.

CJPM - CFER — QUÉBEC À LA CARTE Anim.: Claude Saucier. Coanim.: Chantal Roy. Trois concurrents mettent à l'épreuve leurs connaissances des attraits touristiques et de l'histoire des différentes régions de la province. En reprise mardi à 15h00 à CFTM, CFEM, CJPM et CHOT et à 13h30 au réseau Pathonic.

R.-Q. - CIVV — BIONDI & CIE GILLES VIGNEAULT. Jeanette Biondi s'entretient avec le poète-chansonnier Gilles Vigneault. REPRISE

TV5 — JOURNAL TÉLÉVISÉ DE A2 En reprise à 23h40.

WJBK — CBS EVENING NEWS WITH DAN RATHER

WPTZ — JEOPARDY! Anim.: Alex Trebek.

WTVS — THE NIGHTLY BUSINESS REPORT

WVNY — WHEEL OF FORTUNE Anim.: Pat Sajak.

TSN — THE BLUE JAYS SHOW (Pd) Anim.: John Wells. Reportages, pronostics, analyses et entrevues.

19h28

CFRS — LE TIRAGE «LA QUOTIDIENNE»

19h30

CKRS - CBFT — LES INSOLENCES D'UNE CAMÉRA Les réactions des gens face à diverses surprises du quotidien. Avec Alain Stanké.

CBJET — DANGER BAY UP THE COAST avec Donnelly Rhodes, Michael Fantini et Allan Lysell. — Adam apprend à aimer les bois bien malgré lui lorsque son expédition avec Jonah se transforme en mission de sauvetage. REPRISE

CFRS — CINÉ-PARC SHARON: PORTRAIT D'UNE MAÎTRESSE. (2h)

CFCF — LIVE IT UP Sujets: vie utile des piles (Jack McGaw); la cuisine au micro-ondes (Dianne Buckner); le plagiat dans la création vestimentaire (Alan Edmonds).

CJPM - CFER — LES BRILLANT LE CHANTAGE DES FRANÇAIS avec Gilles Latulippe, Béatrice Picard et Gaston Lepage. — Léon est victime du chantage d'une Française prétendant que celui-ci l'a déjà demandée en mariage. Avec l'aide d'Anatole et de Théo, Léon décide de lui donner une bonne leçon. REPRISE

R.-Q. - CIVV — LA SAGA DU PARRAIN (6e de 9). Après la mort de son père, Michael revient de Sicile et prend la relève. Remarié avec une Américaine, il entreprend de blanchir les affaires de la famille. (1h)

TV5 — L'INFO-5 (2e ÉDITION) Avec Pascale Nadeau et Philippe Belisle.

WJBK — HOLLYWOOD SQUARES

WPTZ — USA TODAY En reprise à 03h30.

WTVS — DETROIT BLACK JOURNAL

WVNY — A CURRENT AFFAIR

TSN — EXPOS BASEBALL (D) Les Expos de Montréal rencontrent les Mets à New York. (3h30) EN DIRECT

19h45

SE — SUSPECT DANGEREUX (2h15)

20h00

CKRS - CBFT — LA BELLE ANGLAISE UNE VIE DE CHIEN avec Daniel Ceccaldi, Catherine Rich, Johan Rougeul et Nicole Croisille. — Un client qu'il devait conduire à la montagne demande à Julien d'y mener plutôt son chien Igor et de l'attendre huit jours. (1h)

PLIEZ ICI

Lundi

suite

CBJET — THE WONDER YEARS Avec Fred Savage, Dan Lauria et Alley Mills.
CFCF - WVVY — MACGYVER Avec Richard Dean Anderson. — MacGyver protège une détective avec qui il ne s'entend guère et qui est la cible d'un meurtrier en série. (1h)
CJPM - CFER — LES HÉRITIERS DU RÊVE LA PREUVE avec Julie Harris, Kim Lankford, Donna Mills et Ted Shackelford. — Val est arrêtée puis emprisonnée pour meurtre. Lilimai accuse Chip d'être la cause de tous les problèmes. Gary ne se contrôle plus lorsqu'il apprend l'arrestation de Val. (1h)
TV5 — ÉDITION SPÉCIALE LES ERREURS MÉDICALES. Enquête sur la chirurgie esthétique; les urgences; le modèle américain. (1h35) En reprise mardi, 15h30.
WJBK — KATE & ALLIE Comédie avec Susan Saint James, Jane Curtin et Peter Onorati.
WPTZ — ALF Comédie avec Max Wright, Anne Schedeen et Andrea Elson.
WTYS — ADVENTURE (1h)
FC — MURDERERS AMONG US: THE SIMON WIESENTHAL STORY (PART 2) (1h30)

20h30

CBJET — DEGRASSI JUNIOR HIGH III THE COVER-UP avec Neil Hope, Pat Mastroianni et Craig Driscoll. — Joey découvre que les blessures du dur-à-cuire de l'école lui ont été infligées par le père de ce dernier. REPRISE
R-Q - CIVV — LA ROUTE DES VACANCES ABITIBI-TÉMISCAMINGUE. Un magazine touristique qui nous invite à découvrir le Québec. Anim.: Joanne Coté. En reprise à 00h30.
WJBK — HEARTLAND Comédie avec Brian Keith, Kathleen Layman et Jason Kristopher.
WPTZ — THE HOGAN FAMILY Comédie mettant en vedette Josh Taylor, Jason Bateman, Danny Ponce, Jeremy Licht et Sandy Duncan.

21h00

CKRS - CBFT — LA LOI DE LOS ANGELES Victor (Jimmy Smith) persuade le juge d'épargner son client. Michael (Harry Hamlin) se retrouve en prison pour outrage au tribunal. (1h) REPRISE
CBJET — NEWHART HOME FOR THE HOLIDAYS avec Bob Newhart, Mary Frann et Tom Poston. — Mary vend sa première maison mais se retrouve avec les nouveaux venus dans le lobby de l'auberge lorsque ceux-ci ne peuvent pas emménager immédiatement.
CFCF - WJBK — MURPHY BROWN Comédie avec Candice Bergen, Pat Corley et Charles Kimbrough.
CJPM - CFER — SOUS LE SIGNE DU FAUCON CONSPIRATION avec Jane Wyman, Robert Foxworth et Lorenzo Lamas. — Après avoir fait la paix avec Lance, Melissa annonce qu'elle est enceinte. Richard et Melissa s'unissent pour venger la mort de leurs parents respectifs. Les remords envahissent Angels mais l'injection de drogues dans la colonne vertébrale de Chase pourrait être fatale. (1h)
R-Q - CIVV — BEAU ET CHAUD Une émission de variétés aux couleurs de l'été. Anim.: Normand Brathwaite. Chroniqueurs: Edgar Fruitier, Marc Labrèche et Joane Prince. (1h) En

prise mardi, 16h00. **WVVY - 1070**
WPTZ — NBC MONDAY NIGHT AT THE MOVIES A COMMUNIQUER. (2h)
WTYS — FIRING LINE SPECIAL RESOLVED: THE COLD WAR IS NOT COMING TO AN END. (2h)
WVVY — ABC MONDAY NIGHT MOVIE TOUGHLOVE. (2h)

21h30

CBJET - WJBK — DESIGNING WOMEN Comédie avec Delta Burke, Annie Potts, Dixie Carter et Jean Smart.
CFRS — LE GRAND JOURNAL En reprise à 00h30.
CFCF — THE ROBERT GUILLAUME SHOW
FC — SUNSET (2h)

21h35

TV5 — PARCOURS Anim: Anne Panasuk. Un bi-mensuel mettant en relief les événements marquants pour les régions du Canada. (1h)

22h00

CKRS - CBFT — LE TÉLÉJOURNAL
CBJET — THE NATIONAL Avec Peter Mansbridge.
CFRS — GARDEN-PARTY (1h appr.) Reprise de 18h30.
CFCF — JAKE AND THE FATMAN RHAPSODY IN BLUE avec William Conrad. — Un homme d'affaire ambitieux tente de tuer son patron afin de gravir les échelons de la hiérarchie plus rapidement. (1h)
CJPM - CFER — FERLAND NADEAU EN VACANCES Talk-show. Anim.: Pierre Nadeau et Jean-Pierre Ferland. Dans une atmosphère de détente, entrevues avec des personnalités de différents milieux. (1h) En reprise mardi, 12h30.
R-Q - CIVV — CINÉ-COLLECTION LE MATOU. (2h30)
WJBK — NEWHART HOME FOR THE HOLIDAYS avec Bob Newhart, Mary Frann et Tom Poston. — Mary vend sa première maison mais se retrouve avec les nouveaux venus dans le lobby de l'auberge lorsque ceux-ci ne peuvent pas emménager immédiatement.
SE — DIABLE DU PACIFIQUE (1h45)

22h22

CBJET — THE JOURNAL

22h25

CKRS - CBFT — LE POINT Avec Simon Durivage et Madeleine Poulin.

22h30

WJBK — DOCTOR, DOCTOR Comédie avec Matt Frewer. — Un jeune médecin idéaliste se retrouve dans un cabinet hautement technologique très achalandé.

22h35

TV5 — LA CHANCE AUX CHANSONS Anim.: Pascal Sevran. Inv.: René et Nathalie Simard, Frédérique François, Enrico Macias, Charles Aznavour, Régine.

22h58

CFRS — LE TIRAGE «LA QUOTIDIENNE» REPRISE

23h00

CKRS - CBFT — LA MÉTÉO
CBJET — NEWSWATCH
CFRS — SPORTS PLUS Avec François Faucher, Charles Perreault, Guy Bertrand et Michel Villeneuve. En reprise à 01h00.
CFCF — CTV NATIONAL NEWS Avec Lloyd Robertson.

CJPM - CFER — LES NOUVELLES TVA
WJBK — THE NEWS
WPTZ — NEWS 5 NIGHTSIDE
WTYS — EVER DECREASING CIRCLES
WVVY — NEWSCENTER 22
TSN — SPORTSDESK

23h05

CKRS - CBFT — LES NOUVELLES DU SPORT

23h10

TV5 — JEUNES VIRTUOSES Anim.: Renée Maheu. Émission consacrée à la musique classique. Avec l'Atelier lyrique de l'Opéra de Montréal. Œuvre: Delibes, Bizet. Hommage: Raoul Jobin. REPRISE

23h20

CKRS - CBFT — LES VEUVES (3e de 6). Avec Ann Mitchell, Maureen O'Farrell, Fiona Hendley et David Calder. — Dolly Rawlins tente de connaître les plans des frères Fisher qui la surveillent continuellement. Elle garde le contact avec un de leurs hommes de main. D'autre part, Carlos, un intime d'Arnie Fisher, devient l'amant de Linda. (1h) REPRISE

23h27

CJPM - CFER — LES SPORTS

23h30

CBJET — NEWHART ONCE I HAD A SECRET LOVE. REPRISE
CFRS — PATROUILLE DE NUIT LES TERRORISTES avec Scott Hylands et Jeff Wincott. (1h)
CFCF — PULSE
WJBK — THE PAT SAJAK SHOW Talk-show. (1h30)
WPTZ — THE TONIGHT SHOW Talk-show. (1h)
WTYS — A THOUSAND CRANES (1h)
WVVY — ABC NEWS NIGHTLINE
FC — THE LIGHTSHIP (1h30)
TSN — BOATING WORLD (R)

23h40

TV5 — JOURNAL TÉLÉVISÉ DE A2 Reprise de 19h00.

23h45

CJPM — CINÉ-LUNE DEUX GARÇONS ET UNE FILLE. (2h50)
CFER — CINÉMA DE MES NUITS HOUDINI LE MAGICIEN. (2h)
SE — TEMPÊTE SOUS LA MER (1h45)

00h00

CBJET — CBC LATE NIGHT THE BIG BLOCKADE. (1h45)
CFCF — THE TWILIGHT ZONE (1h)
WVVY — CELLULITE FREE IN 28 DAYS
TSN — RENEGADES / TNT MONSTER TRUCK CHALLENGE (R)

00h10

TV5 — RADIO FRANCE INTERNATIONALE (14h40)

00h30

CFRS — LE GRAND JOURNAL Reprise du bulletin de 21h30.
R-Q - CIVV — LA ROUTE DES VACANCES Reprise de 20h30.
WPTZ — LATE NIGHT WITH DAVID LETTERMAN Talk-show. (1h)
WTYS — JOHN FORSYTHE'S WORLD OF SURVIVAL
TSN — TSN WRESTLING (R) (1h30)

01h00

CFRS — SPORTS PLUS Reprise de

23h00.
CFCF — CINEMA 12 MIDNIGHT EXPRESS. (2h15)
WJBK — ADDERLY Avec Winston Reker, Jonathan Welsh et Dixie Seattle. (1h)
WTYS — ADVENTURE (1h) Reprise de 20h00.
FC — CANDY MOUNTAIN (1h30)

01h30

WPTZ — THE ARSENIO HALL SHOW (1h)
SE — LACEINTURE D'ORION (1h30)

02h00

WTYS — FIRING LINE SPECIAL DEBATE (1h) Reprise de 21h00.
TSN — SPORTSDESK

02h30

WPTZ — THE BENNY HILL SHOW
FC — DEAD HEAT (1h30)
TSN — THE BLUE JAYS SHOW (R)

03h00

WPTZ — LATER WITH BOB COSTAS Talk-show.
SE — L'ÎLE CONJUGALE (2h)
TSN — EXPOS BASEBALL (R) Les Expos de Montréal rencontrent les Mets à New York. (3h30)

03h15

CFCF — SECOND FEATURE \$ DOLLARS. (2h15)

03h30

WPTZ — USA TODAY Reprise de 19h30.

04h00

WPTZ — FAMILY TIES
WTYS — THE MACNEIL / LEHRER NEWSHOUR (1h) Reprise de 18h00.
FC — MURDERERS AMONG US: THE SIMON WIESENTHAL STORY (PART 2) (1h30)

04h30

WPTZ — THE FACTS OF LIFE

Mardi

20 JUIN

5h00

WPTZ — YOGI BEAR
WTYS — WILD, WILD WORLD OF ANIMALS
SE — LES GAULOISES BLONDES (2h)

5h30

CFCF — GIMME A BREAK
WPTZ — MORNING STRETCH
WTYS — AMERICAN GOVERNMENT SURVEY
FC — WHOOPS APOCALYPSE (1h30)

6h00

CFCF — ROMPER ROOM
WJBK — CBS MORNING NEWS (1h)
WPTZ — THIS MORNING'S BUSINESS
WTYS — FOCUS ON SOCIETY
WVVY — BODY BY JAKE

6h30

CFCF — CANADA A.M. (2h30)
WPTZ — NBC NEWS AT SUNRISE
WTYS — ECONOMICS U.S.A.
WVVY — ABC WORLD NEWS THIS MORNING

Mardi
suite

Ciné-Télé

MARDI
20 JUIN

9h00

CKRS - CBFT — LE CIEL ET LE FEU (4) Suis. 1983. Drame de R. Burckhardt avec Pierre Vernier, Georges Claisse et Henri-Jacques Huet. — Des terroristes palestiniens détournent un avion et le font atterrir dans un désert de Jordanie. — Episode de la série «Aéroport». Reconstitution adroite mais tendancieuse d'un incident réel. Traitement réaliste. Mise en scène satisfaisante. Interprétation sobre. Film tourné pour la télévision. (2h)

CJPM — ATTAQUE AU CHEYENNE CLUB (5) (The Cheyenne Social Club), E.-U. 1970. Western de G. Kelly avec James Stewart, Henry Fonda et Shirley Jones. — Un cowboy du Texas hérite d'une maison de tolérance lors de la mort de son frère. — Western traité de façon humoristique. Rythme nonchalant. Ton légèrement gaillard. Jeu décontracté et sympathique des deux vedettes. (2h)

13h30

CFRS — C'EST ARRIVÉ À NAPLES (5) (It Started in Naples), E.-U. 1960. Comédie de M. Shavelson avec Clark Gable, Sophia Loren et Vittorio de Sica. — Un homme dispute la garde de son neveu à une parente danseuse de cabaret. — Atouts commerciaux habilement exploités. Ensemble artificiel. Bons interprètes. (2h)

14h15

CKRS - CBFT — ON DANSE, ON ROULE (6) (Roller Boogie), E.-U. 1979. Comédie de M. L. Lester avec Linda Blair, Jim Bray et Beverly Garland. — La fille d'un riche avocat se joint à un groupe de jeunes qui s'élèvent contre la fermeture d'une patinoire-discothèque. — Scénario plutôt lâche. Personnages inconsistants. Réalisation bruyante. Interprétation peu nuancée. (1h45)

19h30

CKRS - CBFT — OLIVER (2) G.-B. 1968. Comédie musicale de C. Reed avec Mark Lester, Ron Moody et Jack Wild. — En Angleterre, au XIXe siècle, un orphelin tombe aux mains de voleurs avant de rencontrer un protecteur. — Excellente transposition du roman de Dickens. Ballets d'une grande beauté. Mise en scène très soignée. Jeu pittoresque des interprètes. — E. OU: **UNE FEMME OU DEUX** (5) Fr. 1985. Comédie de D. Vigne avec Gérard Depardieu, Sigourney Weaver et Michel Aumont. — Un paléontologue confond une jolie publicitaire avec une riche Américaine qui doit financer ses travaux. — Traitement superficiel.

TSN — BODIES IN MOTION (Pd)
7h00
WJBK — CBS THIS MORNING (2h)
WPTZ — TODAY (2h)
WTVS — TO LIFE! YOGA WITH PRIS-

Comique souvent appuyé. Interprétation énergique mais peu convaincante. — A. (2h30) **ATTENTION**: l'un de ces films sera présenté en cas de pluie seulement.

CFRS — LE GARDE DU CORPS (5) Fr. 1984. Comédie de F. Leterrier avec Gérard Jugnot, Jane Birkin et Sami Frey. — Un employé d'agence matrimoniale s'empare d'une journaliste qu'il veut protéger d'un meurtrier. — Scénario au service du protagoniste. Traitement plutôt banal. Réalisation technique appréciable. Bon jeu comique de G. Jugnot. — A. (2h)

20h30

TV5 — DIALOGUE DES CARMÉLITES (3) Fr. 1983. Drame religieux de P. Cardinal avec Nicole Courcel, Suzanne Flon et Madeleine Robinson. — Une jeune femme, qui a décidé de se faire Carmélite, ne pourra échapper au sort réservé à celles-ci au moment de la révolution de 1789. — Adaptation d'une pièce de théâtre de Georges Bernanos. Récit tiré d'un fait historique. Mise en scène inspirée. Interprétation remarquable. Film tourné pour la télévision. (1h50) En reprise mercredi 15h30.

22h00

R.-Q. - CIVV — ELVIS GRATTON (5) Can. 1985. Comédie de P. Falard avec J. Poulin avec Julien Poulin, Denise Mercier et Reynald Fortin. — Les tribulations d'un garage de banlieue qui voue un véritable culte au chanteur américain Elvis Presley. — Réunion de trois courts métrages. Traitement fortement caricatural. Réalisation technique acceptable. Interprétation énergique de J. Poulin. (1h35)

23h45

CJPM — LA MÉTHODE ROSE (5) Fr. 1986. Comédie de C. de Givray avec Jean-Pierre Cassel, Marie-Noëlle Eusèbe et Hélène Arie. — Un grand couturier parisien qui connaît des ennuis financiers tombe amoureux d'une Africaine ayant le sens des affaires. — Fable antiraciste un peu lourde. Quelques traits de fantaisie. Réalisation inégale. Interprétation pittoresque. Film tourné pour la télévision. (2h50)

CFER — NESTOR BURMA, DÉTECTIVE DE CHOC (5) Fr. 1981. Comédie policière de J.-L. Miesch avec Michel Serrault, Jane Birkin et Guy Marchand. — Un détective privé tente d'éclaircir le mystère entourant la mort de la petite amie d'un chanteur rock. — Intrigue sacrifiée à une recherche d'excentricité. Un certain humour. Interprétation désinvolte de M. Serrault. (2h)

CILLA PATRICK
WVNY — GOOD MORNING AMERICA (2h)
CF — BIBI ET GENEVIÈVE
FC — OH! SUSANNA (1h30)
SE — SABLONIN
TSN — SPORTSDESK

7h15

WTVS — A.M. WEATHER

7h30

WTVS — FOCUS ON SOCIETY
CF — INSPECTEUR GADGET
SE — NINJA TURTLE
TSN — WIMBLEDON - THE OTHER 50 WEEKS (R)

8h00

WTVS — OPEN MIND
CF — LES AMIS RATONS Le système de sécurité du Manoir, Rictus a pris deux intrus au piège. Les Laveurs organisent une opération sauvetage à travers le labyrinthe piégé des caves et des oubliettes.
SE — LES AVENTURIERS DE L'ESPACE
TSN — AUDI CHALLENGE EQUESTRIAN SERIES (R) (2h)

8h14

CBJET — GOOD MORNING / THOUGHT FOR TODAY

8h25

CJPM — HORAIRE CJPM

8h30

CJPM - CFER — LA BANDE À NIMÉE
WTVS — NEWTON'S APPLE
CF — BIBIFOC
FC — THE WINDS OF JARRAH (1h30)
SE — DÉCOUVRIR: LIMITES

8h45

CBJET — HATHA YOGA

8h55

CBFT — HORAIRE

9h00

CKRS - CBFT — CINÉMA LE CIEL ET LE FEU. (2h)
CBJET — THE FITNESS PEOPLE
CFCF — GOOD MORNING WORKOUT
CJPM — CINÉ-MATIN ATTAQUE AU CHEYENNE CLUB. (2h)
CFER — AU CENTUPLE
WJBK — SALLY JESSE RAPHAEL (1h)
WPTZ — GERALDO (1h)
WTVS — KNOWZONE
WVNY — 100 HUNTLEY STREET (1h)
CF — LA GARDERIE DES AMIS Grâce à une formule magique, les amis de la Garderie entreprennent un voyage interplanétaire!
SE — MISSION SAUVETAGE (1h45)

9h15

CF — ENTRE DEUX NUAGES

9h30

CBJET — DOCTOR, DOCTOR
CFCF — THE NEW CHAIN REACTION
CFER — EN TOUTE AMITIÉ Inv.: Yvon Thiboutot. REPRISE
WTVS - CF — ZOOBILEE ZOO

10h00

CBJET — FRED PENNER'S PLACE
CFCF — PASQUALE'S KITCHEN EXPRESS
CFER — CLAIR DE LUNE LES PRIX SONT FAITS avec Cybill Shepherd et Bruce Willis. (1h)

WJBK — FAMILY FEUD
WPTZ — LIVE WITH REGIS AND KATHIE LEE (1h)
WTVS — SESAME STREET (1h)
WVNY — PEOPLE'S COURT
CF — L'ÎLE AUX ENFANTS
FC — MONEY MOVERS (1h45)
TSN — THE BLUE JAYS SHOW (R)

10h30

CBJET — MR. DRESSUP
CFCF — PEOPLE TO PEOPLE Inv.: Robert Fulford, auteur de «The Best Seat in The House».
WJBK — NOW YOU SEE IT
WVNY — SUPERIOR COURT
CF — MADAME PEPPERPOTE
TSN — MEN'S PRO BEACH VOLLEYBALL (R) (1h)

10h45

CF — LES FABLES D'ÉSOPE
SE — RÊVES EN CAGE (1h30)

11h00

CKRS - CBFT — BOUT D'CHOU ET CASSE-COU Dessins animés.
CBJET — SESAME STREET (1h)
CFCF — DEFINITION
CJPM - CFER — SANTÉ L'ÉTÉ
WJBK — THE PRICE IS RIGHT (1h)
WPTZ — WHEEL OF FORTUNE
WTVS — MISTER ROGER'S NEIGHBORHOOD
WVNY — THE HOME SHOW (1h)
CF — AM STRAM GRAM OEUF DE PÂQUES À DÉCORER.

11h30

CKRS — DESSINS ANIMÉS
CFRS — BONJOUR TQS
CFCF — SECRET LIVES
CJPM — PAUSE SOLEIL
CFER — LES PETITS BONSHOMMES
CBFT — REGARDS SUR LA NATURE LES OISEAUX DE LA TOUNDRA ARCTIQUE.
WPTZ — WIN, LOSE OR DRAW
WTVS — 3-2-1 CONTACT
CF — HIBOU CHOU GENOU
TSN — BODIES IN MOTION (R)

11h45

CKRS — PREMIÈRE ÉDITION RÉGIONALE
CFER — LE MONDE
FC — THE YOUNG MAGICIAN (1h45)

12h00

CKRS - CBFT — PREMIÈRE ÉDITION
CBJET — MIDDAY (1h)
CFRS — LES PIERRAFEU LE PETIT ÉTRANGER.
CFCF — LINGO
CJPM — AUJOURD'HUI
CFER — LES JOYEUX NAUFRAGÉS CHERCHEZ LE COUPABLE. Suite à la lecture de vieux journaux, Gilligan et le capitaine soupçonnent les autres naufragés d'avoir commis un meurtre.
WJBK — THE NEWS
WPTZ — SCRABBLE
WTVS — READING RAINBOW
WVNY — GROWING PAINS
CF — LES MINISCULES
TSN — SPORTSDESK

12h10

CJPM — PAUSE SOLEIL Suite de 11h30.
WJBK — ACROSS THE FENCE PERENNIALS.

12h15

CKRS - CBFT — CÔTÉ JARDIN Reprise Je lundi, 19h00.
SE — LE FLIC DE BEVERLY HILLS 2 (1h55)

PLIEZ ICI

Mardi
suite

12h30

CFRS — LE GRAND JOURNAL
CFCF — PULSE 12:30
CJPM - CFER — FERLAND NADEAU EN VACANCES (1h) Reprise de lundi, 22h00.
WJBK — THE YOUNG AND THE RESTLESS (1h)
WPTZ — GENERATIONS
WTVS — VICTORY GARDEN
WVNY — LOVING
CF — A.Z.
TSN — CANADIAN SOCCER LEAGUE (R) (2h)

12h45

CKRS - CBFT — ROCK, POP ET RELAX Inv.: le groupe Cayen: Roland et Mariana Cormier, originaires de Cap-Pelé au Nouveau-Brunswick. Frère et soeur, ils ont fait partie de plusieurs groupes (Vision, Traxx, Broucayen) et ont donné des spectacles en France. En novembre 88, ils enregistrent «Lumière dans nos coeurs».

13h00

CBJET - WVNY — ALL MY CHILDREN (1h)
CFRS — LA FOURCHETTE D'OR REPRISE
CFCF — LIFETIME (1h)
WPTZ — DAYS OF OUR LIVES (1h)
WTVS — FROM A COUNTRY GARDEN
CF — LE PAYS DE L'ARC-EN-CIEL

13h15

CKRS - CBFT — LA COURSE DES AMÉRIQUES 182 jours d'aventure, de la terre de Baffin à la Terre de Feu, avec huit participants âgés de 18 à 25 ans: Romain Alarie, Claude Dallaire, Étienne Robert de Massy, Catherine Fol, Nathalie Goulet, Stéphane Laporte, Yves Munn et Alan Quinn. Anim.: Michel Desautels. (1h) REPRISE

13h30

CFRS — LES PETITES VUES C'EST ARRIVÉ À NAPLES. (2h)
CJPM — EN TOUTE AMITIÉ Inv.: Serge Turgeon. Lecture: Doris Lussier. REPRISE
CFER — QUÉBEC À LA CARTE Reprise de lundi, 19h00.
WJBK — THE BOLD AND THE BEAUTIFUL
WTVS — NATURESCENE
CF — LES RÊVES DE JEANNOT
FC — A NEW LIFE (2h)

14h00

CBJET — CORONATION STREET
CFCF - WPTZ — ANOTHER WORLD (1h)
CJPM - CFER — C'EST DÉJÀ DEMAIN
WJBK — AS THE WORLD TURNS (1h)
WTVS — SESAME STREET (1h)
WVNY — ONE LIFE TO LIVE (1h)
CF — AU CHÂTEAU DES ENFANTS

14h10

SE — POUSSIÈRE D'ANGE (1h35)

14h15

CKRS - CBFT — CINÉMA ON DANSE, ON ROULE. (1h45)

14h30

CBJET — TALKABOUT

CJPM — LES JOYEUX NAUFRAGÉS QUEL NUMÉRO APPELEZ-VOUS? Le professeur tente de fabriquer un téléphone et d'établir ainsi la communication avec les États-Unis.

CFER — LA CUISINE DE ROBERTO Avec Roberto Medile. Inv.: Pierre Létourneau.

CF — LES CONTES DE LA FORÊT VERTE

TSN — SKATE ELECTRIC BRITISH CHALLENGE (R) (1h)

14h50

TV5 — BONNE JOURNÉE!

15h00

CBJET - WJBK — GUIDING LIGHT (1h)
CFCF — GENERAL HOSPITAL (1h)
CJPM — QUÉBEC À LA CARTE Reprise de lundi, 19h00.
CFER — DOUBLE DÉFI Reprise de lundi, 17h00.

R.-Q. - CIVV — LA PÉRIODE DE QUESTIONS (1h)
TV5 — L'INFO-5 (PREMIÈRE ÉDITION)

WPTZ — DUCK TALES
WTVS — ZOOBILÉE ZOO
WVNY — JEM

CF — LA GARDERIE DES AMIS

15h15

CF — ENTRE DEUX NUAGES

15h30

CFRS — LA VALLÉE DES PEUPLIERS Les problèmes continuent de s'accumuler sur la tête de Michel. En plus d'être l'assassin de sa femme, il serait le fils de Philippe et c'est Jacqueline qui aurait tué Madeleine pour pouvoir épouser son ami de toujours.
CJPM - CFER — BARBECUE
TV5 — ÉDITION SPÉCIALE (1h30) Reprise du lundi, 20h00.
WPTZ — MIGHTY MOUSE
WTVS — SOAPBOX WITH TOM COTTLE
WVNY — G.I. JOE
CF — BINIKY LE DRAGON ROSE
FC — STING LIVE FROM THE TOKYO DOME (1h)
TSN — THE BLUE JAYS SHOW (R)

15h45

SE — L'ONCLE (1h45)

16h00

CKRS - CBFT — FRAGGLE ROCK
CBJET — GENERATIONS
CFRS — MICHEL JASMIN EN DIRECT
CFCF - WPTZ — THE OPRAH WINFREY SHOW (1h)
CJPM - CFER — PAUL ET LES JUMEAUX LA REVANCHE DES PLANTES.
R.-Q. - CIVV — BEAU ET CHAUD (1h) Reprise de lundi, 21h00.
WJBK — LITTLE HOUSE ON THE PRAIRIE (1h)
WTVS — THE WRITE COURSE: AN INTRODUCTION TO COLLEGE COMPOSITION (1h30)
WVNY — THE REAL GHOSTBUSTERS
CF — LABO LABO Monsieur utilise l'électricité avec une grande désinvolture. Jacques et ses invités font le point sur l'énergie électrique, sa découverte, sa génération, son utilité mais aussi les dangers qu'elle peut présenter.
TSN — USAC MIDGETS AUTO RACING SERIES (R) (1h30)

16h45

CF — MERCI MONSIEUR NOÉ

Sainte-Béatrice à Laval.

CBJET — THE EDISON TWINS WHAT GOES UP. REPRISE

CFRS — ACTION RÉACTION Inv.: Marie-Michèle Desrosiers et Pauline Lapointe. REPRISE

CJPM - CFER — BATMAN ZELDA, LA MAGICIENNE (1re de 2). Avec Adam West, Burt Ward, Alan Napier et Neil Hamilton. — Batman et Robin doivent résoudre un mystérieux vol se produisant à chaque année, le 1er avril.
WVNY — C.O.P.S.
CF — BOTTINES ET BOUSSOLE
FC — BROTHER ANDRE (1h30)

16h45

CF — MERCI MONSIEUR NOÉ

17h00

CKRS - CBFT — D'UNE SÉRIE À L'AUTRE CHRISTOPHE COLOMB (dern. de 6). Avec Gabriel Byrne, Faye Dunaway et Raf Vallone. — Devant l'impossibilité de faire cesser la rébellion, Colomb déporte les indigènes et impose de fortes peines aux responsables espagnols. Cela lui vaut un ordre d'emprisonnement de la cour royale d'Espagne. La reine Isabelle meurt peu après l'avoir gracié. (1h) REPRISE
CBJET — VIDEO HITS
CFRS — DOUBLE JEU REPRISE
CFCF — FAMILY TIES
CJPM - CFER — DOUBLE DÉFI En reprise mercredi à 12h00 à CFTM, CFEM et CHOT et à 15h00 au réseau Pathonic.

R.-Q. - CIVV — PINOCCHIO COMMENT PINOCCHIO VIENT AU MONDE. Des-sins animés.
TV5 — PAPIER GLACÉ
WJBK — NEWHAT
WPTZ — PHIL DONAHUE (1h)
WVNY — STAR TREK (1h)
CF — MÉMOIRE VIVE

17h30

CBJET — KATE & ALLIE KATE MAKES UP HER MIND. REPRISE
CFRS — LE GRAND JOURNAL
CFCF - WJBK — THE COSBY SHOW
CJPM - CFER — FAIS-MOI UN DESSIN
R.-Q. - CIVV — LE CLUB DES 100 WATTS REPRISE
TV5 — LA CUISINE DES MOUSQUETAIRES Le canard de barbarie à la broche.
WTVS — ECONOMICS U.S.A.
CF — FIFI BRINDACIER
SE — LA BELLE ET LE VÉTÉRAN (2h)
TSN — A DAY AT THE BEACH (R) Magazine sur les sports nautiques et autres sports d'été. (1h)

17h45

TV5 — LIRE - TÉLÉCHAT - MES MAINS ONT LA PAROLE

18h00

CKRS — INFO 18
CBJET — NEWSWATCH (1h)
CFRS — LA ROUE CHANCEUSE
CFCF — PULSE (1h)
CJPM — AUJOURD'HUI
CFER — LE MONDE
CBFT — MONTRÉAL CE SOIR (1h)
R.-Q. - CIVV — PASSE-PARTOUT LES FLEURS SÈCHÉES.
WJBK — THE NEWS (1h)
WPTZ — NEWS 5
WTVS — THE MACNEIL / LEHRER NEWS HOUR (1h)
WVNY — NEWSCENTERS 22
CF — LES AVENTURES DE TOM SAWYER ET HUCKLEBERRY FINN
FC — THE MILES AHEAD (1h30)

18h05

TV5 — RÉCRÉATION

18h30

CKRS — VIVRE À TROIS
CFRS — GARDEN-PARTY (1h appr.) En reprise à 22h00.

CJPM - CFER — MIMÉMO
R.-Q. - CIVV — 5 POUR 1
TV5 — DES CHIFFRES ET DES LETTRES

WPTZ — NBC NIGHTLY NEWS WITH TOM BROKAW

WVNY — ABC WORLD NEWS
CF — BIBI ET GENEVIÈVE Geneviève prépare ses cadeaux de Noël. Bibi fait la liste des cadeaux qu'il aimerait recevoir. Il rencontre le Père Noël.

TSN — SPORTSDESK

18h50

TV5 — BONNE SOIRÉE!

19h00

CKRS - CBFT — CÔTÉ JARDIN En reprise mercredi, 12h15

CBJET — CELEBRITY TALKABOUT Jeu-questionnaire. Anim.: Wayne Cox. Inv.: Stu Jeffries, Sam Taylor, Janet-Laine Green et Booth Savage.

CFCF — ENTERTAINMENT TONIGHT Reportage sur les scandales qui ont affligé l'industrie des jeux-questionnaire télévisés aux États-Unis à la fin des années 50.

CJPM - CFER — QUÉBEC À LA CARTE En reprise mercredi à 15h00 à CFTM, CFEM, CJPM et CHOT et à 13h30 au réseau Pathonic.

R.-Q. - CIVV — BIONDI & CIE AGNÈS GROSSMANN. Jeanette Biondi s'entretient de musique avec Agnès Grossmann, chef d'orchestre de l'Orchestre Métropolitain de Montréal.

TV5 — JOURNAL TÉLÉVISÉ DE A2 En reprise à 23h50.

WJBK — CBS EVENING NEWS WITH DAN RATHER

WPTZ — JEOPARDY!

WTVS — THE NIGHTLY BUSINESS REPORT

WVNY — WHEEL OF FORTUNE

TSN — BUCK RODGERS AND THE EXPOS (Pd) Anim.: Jim Hughson. Reportages, pronostics, analyses et entrevues.

19h28

CFRS — LE TIRAGE «LA QUOTIDIENNE»

19h30

CKRS - CBFT — LE BASEBALL LABATT DES EXPOS (D) Au Shea Stadium de New York, les Expos de Montréal visitent les Mets. (2h30 appr.) EN DIRECT

CINÉ-SOLEIL OLIVER OU: UNE FEMME OU DEUX. (2h30) ATTENTION: l'un de ces films sera présenté en cas de pluie seulement. ATTENTION: l'un de ces films sera présenté en cas de pluie seulement.

CBJET — FRONT PAGE CHALLENGE Anim.: Fred Davis. Avec la participation de Betty Kennedy, Pierre Berton et Allan Fotheringham.

CFRS — CINÉ-PARC LE GARDE DU CORPS. (2h)

CFCF — THE LAST FRONTIER WOLVES OF THE SEA. Étude qui confirme que l'on peut entraîner les requins à quêter pour leur nourriture.

CJPM - CFER — PEAU DE BANANE LE COUP MONTÉ avec Louise Deschâtelets, Yves Corbeil, Marie-Soleil Tougas et Sébastien Tougas. — Zoé se fait jouer un vilain tour par une jeune fille qu'elle croyait être sa meilleure amie.

REPRISE

R.-Q. - CIVV — LA SAGA DU PARRAIN (7e de 9). Michael habite le Lac Tahoe au Nevada. La première communion de son fils est l'occasion de régler cer-

Mardi

suite

taines affaires. Il tente d'avoir l'appui d'un sénateur et de s'allier avec une autre famille dans le but d'en évincer une troisième. Il retrace celui qui avait assassiné sa première femme en Sicile. (1h)

TV5 — L'INFO-5 (2e ÉDITION)
WJBK — HOLLYWOOD SQUARES
WPTZ — USA TODAY En reprise à 03h30.
WTVS — FISHING MICHIGAN Reprise du samedi précédent, 12h00.
WVNY — A CURRENT AFFAIR
FC — MIDNIGHT MAGIC (1h30)
SE — LA NUIT AVEC HORTENSE (1h30)
TSN — CANADIAN SPORTFISHING (R) Anim.: Henry Waszczuk et Italo Labignan. La pêche à la truite arc-en-ciel à Wilmot Creek en Ontario.

20h00

CBJET — THE FIFTH ESTATE Reportages: the Official Story: l'aide financière du Canada au Guatemala. After the Coal Rush: le développement minier du charbon en Colombie-Britannique établi pour satisfaire la demande du marché japonais. Making Crime Pay: les institutions carcérales privées aux États-Unis. (1h) REPRISE
CFCF — **WPTZ** — MATLOCK Avec Andy Griffith. (1h)
CJPM — **CFER** — LES HÉRITIERS DU RÊVE DES VICTIMES CONSENTANTES avec Ted Shackelford, Joan Van Ark et Michele Lee. — Laura est convaincue que Richard est parti pour toujours et qu'il a tué Ciji. Un détective se rend chez les Ewing avec une photo de Chip. Karen remarque que les effets de Diana ne sont plus dans sa chambre. (1h)
TV5 — USHUAIA Séquences frisson, émotion, passion, admiration.
WJBK — SUMMER PLAYHOUSE (1h)
WTVS — NOVA (1h)
WVNY — WHO'S THE BOSS? Avec Tony Danza, Judith Light, Alyssa Milano et Danny Pintauro.
TSN — FELT FORUM BOXING (Pd) (2h30)

20h30

R.-Q. - CIVV — LA ROUTE DES VACANCES ABITIBI-TÉMISCAMINGUE En reprise à 23h35.
TV5 — CINÉMA DIALOGUE DES CARMÉLITES. (1h50) En reprise mercredi 15h30.
WVNY — THE WONDER YEARS Avec Fred Savage, Dan Lauria et Alley Mills.

21h00

CBJET — THE COMIC STRIP PRESENTS THE STRIKE SPÉCIAL. Avec Al Pacino et Meryl Streep. — Un dramaturge gallois qui a écrit sur la grève des mineurs de charbon du Royaume-Uni en 1984-1985 voit son texte détourné et se transformer en mélodrame cinématographique lorsque son scénario tombe entre les mains de producteurs rapaces. (1h) REPRISE
CFCF — **WVNY** — ROSEANNE Avec Roseanne Parker et John Goodman.
CJPM — **CFER** — SOUS LE SIGNE DU FAUCON ASSOCIÉS avec Jane Wyman, Robert Foxworth, Lorenzo Lamas, Ana Alicia et Abby Dalton. — Michael fait des pieds et des mains pour prévenir l'intervention chirurgicale du Dr Lantry. Angela écope d'un double revers alors que Chase se rétablit peu à

peu. Le juge renie la demande d'Angela et déclare Julia comme n'étant pas criminellement dérangée. (1h)
R.-Q. - CIVV — BEAU ET CHAUD (1h) En reprise mercredi, 16h00.
WJBK — CBS TUESDAY MOVIE A COMMUNIQUER. (2h) Sous réserves
WPTZ — IN THE HEAT OF THE NIGHT Avec Howard Rollins et Carroll O'Connor. (1h)
WTVS — FRONTLINE (1h)
FC — THROW MOMMA FROM THE TRAIN (1h30)
SE — MISSION SAUVETAGE (2h)

21h30

CFRS — LE GRAND JOURNAL En reprise à 00h30.
CFCF — HAVE FAITH Comédie avec Joel Higgins, Ron Carey, Stephen Furst, Frank Hamilton et J.C. MacKenzie. — Monseigneur Mac suggère au Père Tuttle, choqué par l'attitude de son nouveau supérieur, de prendre un poste de professeur remplaçant.
WVNY — COACH Avec Craig T. Nelson et Clare Carey.

22h00

CKRS — **CBFT** — LE TÉLÉJOURNAL
CBJET — THE NATIONAL
CFRS — GARDEN-PARTY (1h appr.) Reprise de 18h30.
CFCF — MOONLIGHTING PERFECT avec Cybill Shepherd et Bruce Willis. — Un mourant demande à Maddie et David de prouver à la face du monde qu'il est l'auteur du crime parfait. (1h)
CJPM — **CFER** — FERLAND NADEAU EN VACANCES (1h) En reprise mercredi à 12h30.
R.-Q. - CIVV — CINÉ-COLLECTION ELVIS GRATTON. (1h35)
WPTZ — MIDNIGHT CALLER Avec Gary Cole, Wendy Kilbourne et Dennis Dun. (1h)
WTVS — EVENING WITH THE GOVERNOR (1h)
WVNY — THIRTYSOMETHING Avec Tim Busfield, Polly Draper et Mel Harris. (1h)

22h20

TV5 — CIEL, MON MARDI! La sécurité dans les avions; un ex-détenu; les druides. Inv.: Jean-Pierre Coffe. (1h30)

22h22

CBJET — THE JOURNAL

22h25

CKRS — **CBFT** — LE POINT

22h30

FC — FIREBALLS (1h30)
TSN — BLUE JAYS BASEBALL (D) Les Blue Jays de Toronto rencontrent les Angels de la Californie. (3h30) EN DIRECT

22h58

CFRS — LE TIRAGE «LA QUOTIDIENNE» REPRISE

23h00

CKRS — **CBFT** — LA MÉTÉO
CBJET — NEWSWATCH
CFRS — SPORTS PLUS En reprise à 01h00.
CFCF — CTV NATIONAL NEWS
CJPM — **CFER** — LES NOUVELLES TVA
WPTZ — NEWS 5 NIGHTSIDE
WTVS — ARE YOU BEING SERVED
WVNY — NEWSCENTER 22
SE — LA LECTRICE (2h)

23h05

CKRS — **CBFT** — LES NOUVELLES DU SPORT

23h20

CKRS — **CBFT** — LOUISIANE (3e de 6). Désormais veuve et maîtresse de Bagatelle, Virginia (Margot Kidder) demande à Clarence Dandridge (Ian Charleson) d'être le précepteur de son fils Adrien. Virginia quitte la Louisiane pour un court voyage à Paris où elle fait la rencontre de Charles de Vigor (Victor Lanoux) qu'elle épousera. (1h) REPRISE

23h27

CJPM — **CFER** — LES SPORTS

23h30

CBJET — NEWHART LADY IN WAITING. REPRISE
CFRS — VOYAGE AU FOND DES MERS LES JOUETS DIABOLIQUES avec Richard Basehart et David Hedison. — Les aventures insolites d'un sous-marin nucléaire. (1h)
CFCF — PULSE
WJBK — THE NEWS
WPTZ — THE TONIGHT SHOW (1h)
WTVS — WHO BUILT STONEHENGE? (1h)
WVNY — ABC NEWS NIGHTLINE

23h35

R.-Q. - CIVV — LA ROUTE DES VACANCES Reprise de 20h30.

23h45

CJPM — CINÉ-LUNE LA MÉTHODE ROSE. (2h50)
CFER — CINÉMA DE MES NUITS NESTOR BURMA, DÉTECTIVE DE CHOC. (2h)

23h50

TV5 — JOURNAL TÉLÉVISÉ DE A2 Reprise de 19h00.

00h00

CBJET — CBC LATE NIGHT DOUBLE BUNK. (2h)
CFCF — CINÉMA 12 A LEGACY FOR LEONETTE. (2h)
WJBK — THE PAT SAJAK SHOW (1h30) Heure de diffusion sous réserves.
WVNY — SUCCESS IN REAL ESTATE (1h)
FC — CHERRY 2000 (2h)

00h20

TV5 — RADIO FRANCE INTERNATIONALE (14h30)

00h30

CFRS — LE GRAND JOURNAL Reprise du bulletin de 21h30.
WPTZ — LATE NIGHT WITH DAVID LETTERMAN (1h)
WTVS — JOHN FORSYTHE'S WORLD OF SURVIVAL

01h00

CFRS — SPORTS PLUS Reprise de 23h00.
WTVS — NOVA (1h) Reprise de 20h00.
SE — LE FLIC DE BEVERLY HILLS 2 (2h)

01h30

WJBK — NIGHT HEAT Avec Scott Hylands, Jeff Wincott et Allan Royal. (1h) Heure de diffusion sous réserves.
WPTZ — THE ARSENIO HALL SHOW (1h)

02h00

CFCF — SECOND FEATURE SPINOUT. (2h)
WTVS — FRONTLINE (1h) Reprise de

21h00

FC — FULL METAL JACKET (2h)
TSN — SPORTSDESK

02h30

WPTZ — THE BENNY HILL SHOW
TSN — BUCK RODGERS AND THE EXPOS (R)

03h00

WPTZ — LATER WITH BOB COSTAS
WTVS — EVENING WITH THE GOVERNOR (1h) Reprise de 22h00.
SE — LA BELLE ET LE VÉTÉRAN (2h)
TSN — LADIES PRO BOWLING TOUR (R) (1h30)

03h30

WPTZ — USA TODAY Reprise de 19h30.

04h00

CFCF — THIRD FEATURE WHO HAS SEEN THE WIND. (2h)
WPTZ — FAMILY TIES
WTVS — THE MACNEIL / LEHRER NEWSHOUR (1h) Reprise de 18h00.
FC — PREDATOR (2h)

04h30

WPTZ — THE FACTS OF LIFE
TSN — WORLD OF HORSE RACING (R)

Mercredi

21 JUIN

5h00

WPTZ — YOGI BEAR
WTVS — GOLDEN YEARS OF TELEVISION (1h)
SE — LA NUIT AVEC HORTENSE (2h)
TSN — TSN WRESTLING (R) (1h30)

5h30

WPTZ — MORNING STRETCH

6h00

CFCF — ROMPER ROOM
WJBK — CBS MORNING NEWS (1h)
WPTZ — THIS MORNING'S BUSINESS
WTVS — MARKETING
WVNY — BODY BY JAKE
FC — FAIR WIND TO JAVA (1h45)

6h30

CFCF — CANADA A.M. (2h30)
WPTZ — NBC NEWS AT SUNRISE
WTVS — FACES OF CULTURE
WVNY — ABC WORLD NEWS THIS MORNING
TSN — BODIES IN MOTION (Pd)

7h00

WJBK — CBS THIS MORNING (2h)
WPTZ — TODAY (2h)
WTVS — TO LIFE! YOGA WITH PRISCILLA PATRICK
WVNY — GOOD MORNING AMERICA (2h)
CF — BIBI ET GENEVIÈVE
SE — SABLOTIN
TSN — SPORTSDESK

7h15

WTVS — A.M. WEATHER

7h30

WTVS — HEALTH CARE ORGANIZATION
CF — BABAR
SE — NINJA TURTLE
TSN — BUCK RODGERS AND THE

Mercredi

(suite)

EXPOS (R)

7h45

FC — HELLFIRE (1h30)

8h00

WTVS — CONTEMPORARY HEALTH ISSUES

CF — LES AMIS RATONS INSOMNIES.

SE — LES AVENTURIERS DE L'ESPACE

TSN — BLUE JAYS BASEBALL (R) Les Blue Jays de Toronto rencontrent les Angels de la Californie. (3h30)

8h14

CBJET — GOOD MORNING / THOUGHT FOR TODAY

8h25

CJPM — HORAIRE CJPM

8h30

CJPM - CFER — LA BANDE À NIMÉE

WTVS — NEWTON'S APPLE

CF — BINIKY LE DRAGON ROSE

SE — ANIMAUX ET NOUS: VOYAGEURS À TRAVERS LE TEMPS

8h45

CBJET — HATHA YOGA

8h55

CBFT — HORAIRE

9h00

CKRS - CBFT — CINÉMA ZOUZOU. (2h)

CBJET — THE FITNESS PEOPLE

CFCF — GOOD MORNING WORKOUT

CJPM — CINÉ-MATIN À LA RECHERCHE DE L'EXISTENCE DE JÉSUS. (2h)

CFER — AU CENTUPLE

WJBK — SALLY JESSE RAPHAEL (1h)

WPTZ — GERALDO (1h)

WTVS — KNOWZONE

WVNY — 100 HUNTLEY STREET (1h)

CF — LA GARDÉRIE DES AMIS Béline est entraînée dans un rêve où Pirouki, par la magie de la flûte du Sage Cléobule, devient un magicien virtuose.
SE — C'EST PICONE QUI M'ENVOIE (2h)

9h15

CF — ENTRE DEUX NUAGES

FC — A TIME OF DESTINY (2h)

9h30

CBJET — DOCTOR, DOCTOR

CFCF — THE NEW CHAIN REACTION

CFER — EN TOUTE AMITIÉ Inv.: Serge Turgeon. REPRISE

WTVS — ZOOBILEE ZOO

CF — LES BLUFONS

10h00

CBJET — FRED PENNER'S PLACE

CFCF — PASQUALE'S KITCHEN EXPRESS

CFER — MAGNUM VISIONS avec Tom Selleck, John Hillerman et Roger E. Mosley. (1h)

WJBK — FAMILY FEUD

WPTZ — LIVE WITH REGIS AND KATHIE LEE (1h)

WTVS — SESAME STREET (1h)

WVNY — PEOPLE'S COURT

CF — HIBOU CHOU GENOU Bricolage: fabriquer mes propres jeux. Danse: l'étirement. Cuisine: délire à l'orange.

10h15

CBJET — UNDER THE UMBRELLA TREE

10h30

CBJET — MR. DRESSUP

CFCF — PEOPLE TO PEOPLE Inv.: Judy Grave du Adoption Council of Ontario et John et Katherine Moore, parents adoptifs.

WJBK — NOW YOU SEE IT

WVNY — SUPERIOR COURT

CF — LA CRIQUE DES 3 PÊCHEURS

10h45

CF — PADDINGTON

11h00

CKRS - CBFT — LETTY Avec Victoria O'Keefe, Brian Croucher et Alison Key. — Les aventures d'un groupe d'adolescents dirigé par Letty, une jeune handicapée de 14 ans.

CBJET — SESAME STREET (1h)

CFCF — DEFINITION

CJPM - CFER — SANTÉ L'ÉTÉ

WJBK — THE PRICE IS RIGHT (1h)

WPTZ — WHEEL OF FORTUNE

WTVS — MISTER ROGER'S NEIGHBORHOOD

WVNY — THE HOME SHOW (1h)

CF — POPPLES

SE — DOT ET KEETO (1h15)

11h15

FC — THE GREAT LAND OF SMALL (1h45)

11h30

CKRS — DESSINS ANIMÉS

CFRS — BONJOUR TQS

CFCF — SECRET LIVES

CJPM — PAUSE SOLEIL

CFER — LES P'TITS BONSHOMMES

CBFT — REGARDS SUR LA NATURE L'OURS POLAIRE.

WPTZ — WIN, LOSE OR DRAW

WTVS — 3-2-1 CONTACT

CF — AU CHÂTEAU DES ENFANTS

TSN — BODIES IN MOTION (R)

11h45

CKRS — PREMIÈRE ÉDITION RÉGIONALE

NALE

CFER — LE MONDE

12h00

CKRS - CBFT — PREMIÈRE ÉDITION

CBJET — MIDDAY (1h)

CFRS — LES PIERRAFEU GUILI-3UILI, ARTHUR

CFCF — LINGO

CJPM — AUJOURD'HUI

CFER — LES JOYEUX NAUFRAGÉS

QUEL NUMÉRO APPELEZ-VOUS? Le professeur tente de fabriquer un téléphone et d'établir ainsi la communication avec les États-Unis.

WJBK — THE NEWS

WPTZ — SCRABBLE

WTVS — READING RAINBOW

WVNY — GROWING PAINS

CF — CES COQUINS DE POULPES

TSN — SPORTSDESK

12h10

CJPM — PAUSE SOLEIL Suite de 11h30.

WJBK — ACROSS THE FENCE FOUR-H SHOOTING SPORTS.

12h15

CKRS - CBFT — CÔTÉ JARDIN Reprise de mardi, 19h00.

SE — LES GUERRIERS DU SOLEIL. (1h35)

12h30

CFRS — LE GRAND JOURNAL

CFCF — PULSE 12:30

CJPM - CFER — FERLAND NADEAU EN VACANCES (1h) Reprise de mardi, 22h00.

WJBK — THE YOUNG & THE RESTLESS (1h)

WPTZ — GENERATIONS

WTVS — HEALTH MATTERS

WVNY — LOVING

CF — MÉMOIRE VIVE Nicolas est excédé par les exigences de son père. Clio fera rencontrer à Nicolas et Ariane un véritable despote, le premier empereur de Chine.

TSN — TRANSWORLD SPORT (R) (1h)

12h45

CKRS - CBFT — ROCK, POP ET RELAX Inv.: Le Groupe «Les Frotteurs d'Bottes». Théo Brideau au violon, Achille Fournier, gigueur, Marcel Basque à la guitare et Dominique Breaud, chanteur et animateur. Leur répertoire comprend des chansons folkloriques acadiennes et québécoises.

13h00

CBJET - WVNY — ALL MY CHILDREN (1h)

CFRS — LA FOURCHETTE D'OR REPRISE

CFCF — LIFETIME (1h)

WPTZ — DAYS OF OUR LIVES (1h)

WTVS — DISCOVER: THE WORLD OF SCIENCE (1h)

CF — L'ÎLE AUX ENFANTS

FC — IN THE SHADOW OF THE WIND (2h)

13h15

CKRS - CBFT — LA COURSE DES AMÉRIQUES (1h) REPRISE

13h30

CFRS — LES P'TITES VUES MYS-TÈRE AU CHÂTEAU. (2h)

CJPM — EN TOUTE AMITIÉ Inv.: Claude Charron. Lecture: Pierre Curzi. REPRISE

CFER — QUÉBEC À LA CARTE Reprise de mardi, 19h00.

Ciné-Télé

MERCREDI 21 JUIN

9h00

CKRS - CBFT — ZOUZOU (4) Fr. 1934. Comédie dramatique de M. Allégret avec Joséphine Baker, Jean Gabin et Pola Illery. — Une jeune blanchisseuse mulâtre devient danseuse vedette aux Folies Bergères. — Scénario construit pour J. Baker. Mise en scène alerte. Interprétation dégagee. (2h)

CJPM — À LA RECHERCHE DE L'EXISTENCE DE JÉSUS (6) (In Search of Historic Jesus), É.-U. 1979. Documentaire de H. Schellierup avec Brad Crandall, John Rubinstein et Morgan Brittany. — Exposé de diverses hypothèses entourant la vie de Jésus. — Approche naïve et maladroite. Mélange de documents et de scènes dramatisées. Affirmations inexactes ou confuses. Interprétation médiocre. — A. (2h)

13h30

CFRS — MYSTÈRE AU CHÂTEAU (5) (Mystery at Castle Cove), Aust. 1984. Aventures de P. Maxwell avec Jeremy Shadlow, Simone Buchanan et Henri Szeps. — Un groupe d'enfants a maille à partir avec des bandits lors d'une excursion à un manoir abandonné. — Intrigue conventionnelle. Réalisation acceptable. Interprétation adéquate. Film tourné pour la télévision. — E. (2h)

15h30

TV5 — DIALOGUE DES CARMÉLITES (1h40) Voir mardi, 20h30.

20h00

CJPM - CFER — LA DERNIÈRE DANSE (5) (Six Weeks), É.-U. 1982. Comédie dramatique de T. Bill avec Dudley Moore, Mary Tyler Moore et Katherine Healy. — Un politicien s'intéresse à une femme et à sa fille atteinte de leucémie. — Scénario artificiel. Mise en scène soignée. Sentimentalisme

outré. Interprétation de métier. OU:

GRAINE DE CANAILLE (6) (Poisson Ivy), É.-U. 1985. Comédie de L. Elikann avec Michael J. Fox, Nancy McKeon et Robert Klein. — Les mésaventures des moniteurs et des enfants d'une colonie de vacances. — Traitement peu inspiré. Situations grotesques. Mise en scène banale. Interprétation peu naturelle. Film tourné pour la télévision. — A. (2h)

23h20

CKRS - CBFT — LA VIE RÉVÉE (5) Can. 1972. Comédie dramatique de M. Dansereau avec Lilianne Lemaitre-Auger et Véronique Le Flaguais. — Deux copines bâissent diverses rêveries sur le fait que l'une d'elle est secrètement éprise d'un homme marié. — Portrait flou d'un monde féminin. Bonne réalisation technique. Interprétation naturelle et spontanée. (1h55)

00h45

CJPM — LE ROI DE LA MONTAGNE (6) (King of the Mountain), É.-U. 1981. Drame de mœurs de N. Nosseck avec Harry Hamlin, Joseph Bottoms et Deborah Van Valkenburgh. — Un jeune musicien se livre avec des amis à de folles randonnées en automobile sur une route sinueuse en montagne. — Développements mélodramatiques et artificiels. Traitement confus. Mise en images quelconque. Interprétation superficielle. (2h14)

CFER — PASSEPORT SIGNALÉ (6). It. 1971. Drame policier de M. Castellani avec Thomas Hunter, Gabriele Tinti et Marilla Branco. — Un détective privé est engagé par une compagnie d'assurances pour retrouver des bijoux volés dans diverses villes d'Europe par une même bande. — Enfilade de clichés. Mise en scène banale. Interprétation monotone. (2h)

Mercredi

(suite)

WJBK — THE BOLD AND THE BEAUTIFUL
CF — LE VENT DANS LES SAULES
TSN — EXPOS BASEBALL (D) Les Expos de Montréal rencontrent les Mets à New York. (3h30) EN DIRECT

13h50

SE — RICHARD ET COSIMA (1h55)

14h00

CBJET — A COMMUNIQUER
CFCF — WPTZ — ANOTHER WORLD (1h)
CJPM - CFER — C'EST DÉJÀ DEMAIN
WJBK — AS THE WORLD TURNS (1h)
WTVS — S.S. SAME STREET (1h)
WVNY — ONE LIFE TO LIVE (1h)
CF — HIBOU CHOU GENOU

14h15

CKRS - CBFT — LE TEMPS DE VIVRE Avec Pierre Paquette. (1h30)

14h30

CBJET — TALKABOUT
CJPM — LES JOYEUX NAUFRAGÉS AMOUR QUAND TU NOUS TIENS. Les hommes apprennent à la radio que le petit ami de Mary-Ann a marié une autre femme. Désolés pour elle, ils lui font du charme mais de façon très peu subtile.
CFER — JUSTICE POUR TOUS SÉCURITÉ DANS LES PISCINES PUBLIQUES. Avec Louis-Paul Allard. REPRISE
CF — BIBIFOC

14h50

TV5 — BONNE JOURNÉE!

15h00

CBJET - WJBK — GUIDING LIGHT (1h)
CFCF — GENERAL HOSPITAL (1h)
CJPM — QUÉBEC À LA CARTE Reprise de mardi, 19h00.
CFER — DOUBLE DÉFI Reprise de mardi, 17h00.
R.-Q. - CIVV — LA PÉRIODE DE QUESTIONS (1h)
TV5 — L'INFO-5 (PREMIÈRE ÉDITION)
WPTZ — DUCK TALES
WTVS — ZOOBILLEE ZOO
WVNY — JEM
CF — LA GARDERIE DES AMIS
FC — THE GOLDEN STALLION (1h15)

15h15

CF — ENTRE DEUX NUAGES

15h30

CFRS — LA VALLÉE DES PEUPLIERS Philippe revient de Paris. Valérie se met à tourner autour de Vassily à la grande fureur de Françoise. Marc, transformé par l'enfant qu'attend Robert à demander le divorce à sa femme.
CJPM - CFER — BARBECUE
TV5 — CINÉMA DIALOGUE DES CARMÉLITES. (1h40) Voir mardi, 20h30.
WPTZ — MIGHTY MOUSE
WTVS — SOAPBOX WITH TOM COTTLE
WVNY — G.I. JOE
CF — AU CHÂTEAU DES ENFANTS

15h45

CKRS - CBFT — AUJOURD'HUI EN FRANCE

SE — BOOM TOWN (2h)

16h00

CKRS - CBFT — FRAGGLE ROCK
CBJET — GENERATIONS
CFRS — MICHEL JASMIN EN DIRECT
CFCF - WPTZ — THE OPRAH WINFREY SHOW (1h)
CJPM - CFER — PAUL ET LES JUMENTS L'AS DES VENDEURS.
R.-Q. - CIVV — BEAU ET CHAUD (1h) Reprise de mardi, 21h00.
WJBK — LITTLE HOUSE ON THE PRAIRIE (1h)
WTVS — A FRAGILE TREE HAS ROOTS
WVNY — THE REAL GHOSTBUSTERS
CF — A.Z. LE JOUEUR DE HOCKEY.

16h15

FC — FAIR WIND TO JAVA (1h45)

16h30

CKRS - CBFT — L'INTRIGUE Deux équipes, composées de jeunes de 10 à 12 ans, doivent rivaliser de créativité dans un jeu théâtral des plus divertissants. Anim.: Luc Senay. De l'école Lévis à Verdun.
CBJET — WONDERSTRUCK Avec Bob McDonald.
CFRS — ACTION RÉACTION Inv.: Sylvie Legault et Julien Poulin. REPRISE
CJPM — ASTROBULLE Avec Michel Mongeau, Éric Develin et Jacques Goldstyn. — Des jeunes de 8 à 12 ans apprennent diverses notions scientifiques puis s'affrontent dans des compétitions amicales. REPRISE
CFER — LES VRAIS «GHOSTBUSTERS»
WTVS — FACES OF CULTURE
WVNY — C.O.P.S.
CF — LADY OSCAR

17h00

CKRS - CBFT — D'UNE SÉRIE À L'AUTRE LE CHEMIN DE LA REUSITE: LE PETIT CRIEUR DE JOURNAUX (1re de 6). Noël 1932. Après le congédiement de son père, Joe devient soutien de famille en vendant des journaux. Un jour, il assiste à une réunion de partisans communistes et se laisse séduire par leurs idées, ce qui le brouille avec son père et le pousse à quitter la maison. (1h) REPRISE
CBJET — VIDEO HITS
CFRS — DOUBLE JEU REPRISE
CFCF — FAMILY TIES
CJPM - CFER — DOUBLE DÉFI En reprise jeudi à 12h00 à CFTM, CFEM et CHOT et à 15h00 au réseau Pathonic.
R.-Q. - CIVV — PINOCCHIO LE GROS OEUF DEVIENT CANE. Dessins animés.
WJBK — NEWHART
WPTZ — PHIL DONAHUE (1h)
WTVS — BUSINESS FILE
WVNY — STAR TREK (1h)
CF — LES AMIS RATONS
TSN — A.W.A. CHAMPIONSHIP WRESTLING (Pd) (1h)

17h20

TV5 — PAPIER GLACÉ

17h30

CBJET — KATE & ALLIE ALLIE'S FIRST DATE. REPRISE
CFRS — LE GRAND JOURNAL
CFCF - WJBK — THE COSBY SHOW
CJPM - CFER — FAIS-MOI UN DESSIN
R.-Q. - CIVV — LE CLUB DES 100 WATTS REPRISE
WTVS — MARKETING
CF — LES CADETS DE LA FORÊT Qui aura la charge du garçon que Peter a trouvé? Il semble que l'animal sera plus attiré vers le vieux Colonel Gordon que par les cadets de la forêt.

17h45

SE — LA GRENOUILLE ET LA BAILEINE (1h30)

17h50

TV5 — IMAGES DE L'ALSACE GOURMANDE DÉBUT. Le baeckeoffe. Le chef-cuisinier Antoine Westermann exécute la recette dans le restaurant «Buereniesel».

18h00

CKRS — INFO 18
CBJET — NEWSWATCH (1h)
CFRS — LA ROUE CHANCEUSE
CFCF — PULSE (1h)
CJPM — AUJOURD'HUI
CFER — LE MONDE
CBFT — MONTRÉAL CE SOIR (1h)
R.-Q. - CIVV — PASSE-PARTOUT JEUX DRAMATIQUES.
WJBK — THE NEWS (1h)
WPTZ — NEWS 5
WTVS — THE MACNEIL / LEHRER NEWSHOUR (1h)
WVNY — NEWSCENTER 22
CF — INSPECTEUR GADGET
FC — GOD RIDES A HARLEY (1h30)
TSN — MOTORING '89 (Pd) Anim.: Brad Diamond. Magazine sur l'automobile.

18h05

TV5 — RÉCRÉATION

18h30

CKRS — VIVRE À TROIS
CFRS — GARDEN-PARTY (1h appr.) En reprise à 22h00.
CJPM - CFER — MIMÉMO
R.-Q. - CIVV — 5 POUR 1
TV5 — DES CHIFFRES ET DES LETTRES
WPTZ — NBC NIGHTLY NEWS WITH TOM BROKAW
WVNY — ABC WORLD NEWS
CF — BIBI ET GENEVIÈVE Bibi se déguise en Père Noël pour aller visiter des enfants à l'hôpital avec Geneviève.
TSN — SPORTSDESK

18h50

TV5 — BONNE SOIRÉE!

19h00

CKRS - CBFT — CÔTÉ JARDIN En reprise jeudi, 12h15.
CBJET — THE RACCOONS COURTING DISASTER. Cheril Sneer se voit obligée de planifier un mariage. REPRISE
CFCF — ENTERTAINMENT TONIGHT Interview avec Phyllicia Rashad (Claire Huxtable dans «The Cosby Show») qui parle de son dernier film, tourné pour NBC, «False Witness» dans lequel elle partage la vedette avec Philip Michael Thomas (Tubbs dans «Miami Vice»).
CJPM - CFER — QUÉBEC À LA CARTE En reprise jeudi à 15h00 à CFTM, CFEM, CJPM et CHOT et à 13h30 au réseau Pathonic.
R.-Q. - CIVV — BIONDI & CIE MONIQUE HARVEY. Jeanette Biondi s'entretient avec la peintre Monique Harvey. REPRISE
TV5 — JOURNAL TÉLÉVISÉ DE A2 En reprise à 00h15.
WJBK — CBS EVENING NEWS WITH DAN RATHER
WPTZ — JEOPARDY!
WTVS — THE NIGHTLY BUSINESS REPORT
WVNY — WHEEL OF FORTUNE
TSN — TSN'S SPORTS PAGE (Pd) Anim.: John Wells.

19h15

SE — BLUE JEAN COP (1h45)

19h28

CFRS — LE TIRAGE «LA QUOTI-

DIENNE»

19h30

CKRS - CBFT — GÉNIES EN HERBE Série internationale enregistrée au Sénégal. Pays participants: Belgique, Bénin, Canada, Côte-d'Ivoire, France, Sénégal et Zaïre. Anim.: Abdoul Aziz Mbaye. Rencontre entre le Sénégal et la Belgique. Prochaine émission, mardi 27 juin à 19h30.

CBJET — BEACHCOMBERS JENNY (1re de 2). Une journaliste tente de savoir jusqu'où s'établit la responsabilité d'entrepreneurs peu scrupuleux dans un désastre écologique en puissance.

CFRS — LES ARNAQUEURS Avec Marcel Béliveau. Monsieur et madame Tout-le-monde deviennent les cibles de Jean-Pierre Alarie, Carole Faucher, Denis Levasseur et Chantal Valois, quatre comédiens réalisant des tours pendables. REPRISE

CFCF — PARK AVENUE METRO
CJPM - CFER — PEAU DE BANANE DROP OUT. Zoé veut devenir sage-femme et son père tente de la convaincre de la nécessité de fréquenter l'université.

R.-Q. - CIVV — LA SAGA DU PARRAIN (8e de 9). Les règlements de compte se succèdent au sein de la famille Corleone. Michael échappe de peu à un attentat alors qu'il se trouve à La Havane. (1h)

TV5 — L'INFO-5 (2e ÉDITION)
WJBK — HOLLYWOOD SQUARES
WPTZ — USA TODAY En reprise à 03h30.

WTVS — NEW IMAGE TEENS ON COMMUNICATION
WVNY — A CURRENT AFFAIR
FC — THE CLIMB (1h30)
TSN — EXPOS BASEBALL (R) Les Expos de Montréal rencontrent les Mets à New York. (3h30) EN DIRECT

20h00

CKRS - CBFT — DALLAS UN CADAVRE ENCOMBRANT. Calhoun (Hunter von Leer) refuse de vendre son silence et fait un appel de menaces à J.R. (Larry Hagman). April (Sheree J. Wilson) cherche à utiliser la rivalité entre J.R. et Jeremy (William Smithers) à son avantage. Devant le projet de divorce et de déménagement de Donna (Susan Howard), Ray (Steve Kanaly) consulte un avocat pour connaître ses droits concernant son enfant. (1h)

CBJET — THE NATURE OF THINGS Reportages: un nouveau programme de formation pour médecins mis sur pied à l'Université McMaster; le moyen fondamental de déplacement de tout être humain: la marche; la jacinthe d'eau: purificatrice de son environnement aquatique. (1h) REPRISE
CFRS — LE DÉFI GUINNESS Des records qui témoignent de toute la folie des gens et de leur sens de la mesure. REPRISE

CFCF - WVNY — GROWING PAINS Avec Alan Thicke et Joanna Kerns.
CJPM - CFER — ALLÔ CINÉ! LA DERNIÈRE DANSE OU: GRAINE DE CANAILLE. (2h)

TV5 — AU NOM DE LA LOI Le magazine de la justice au quotidien. Légitime défense; les émeutes en prison; un gendarme contre-attaque. (1h05)

WJBK — HARD TIME ON PLANET EARTH Avec Martin Kove. (1h)
WPTZ — UNSOLVED MYSTERIES Magazine d'information. Anim.: Robert Stack. (1h)
WTVS — MARK RUSSELL COMEDY SPECIAL

20h30

CFRS — LAURENTIDE ROCK INTERNATIONAL BILLY JOEL «LIVE IN LE-

Mercredi

(suite)

NINGRAD». Dans son spectacle enregistré en 1987 au V.I. Lenin Sports & Concert Complex à Leningrad, Billy Joel interprète ses plus grands succès: Uptown Girl, Big Shot, Back in The USSR, entre autres. (1h)

CFCF - WVVY — HEAD OF THE CLASS Avec Howard Hesseman, Dan Schneider et William G. Schilling.

R.-Q. - CIVV — LA ROUTE DES VACANCES LES LAURENTIDES. En reprise à 23h30.

WTVS — TIMELINE VIKINGS.

21h00

CKRS - CBFT — L'AMOUR... À QUEL PRIX? Avec Gilberte Desrochers, Aurore Marceau, Denise Séguin et Thérèse Thiffault. — L'expérience de quelques femmes qui, après avoir souscrit à la démarche traditionnelle de la société et s'être engagées dans le mariage, se sont retrouvées quelques années après, seules et démunies. (1h)

CBJET - WVVY — HOOPERMAN Avec John Ritter.

CFCF - WPTZ — NIGHT COURT Comédie avec Harry Anderson, Richard Moll et John Larroquette.

R.-Q. - CIVV — BEAU ET CHAUD (1h) En reprise jeudi, 16h00.

WJBK — JAKE AND THE FATMAN Avec William Conrad. (1h)

WTVS — AMERICAN PLAYHOUSE (1h30)

FC — FATAL ATTRACTION (2h)

SE — HÔTEL STARLIGHT (1h45)

21h05

TV5 — FÊTE DE LA MUSIQUE DE MARRAKECH Concert animé par Eve Ruggieri. L'Orchestre national de Bordeaux-Aquitaine, dirigé par Alain Lombard, interprète la 9e symphonie de Beethoven et le Requiem de Verdi. (2h15)

21h30

CBJET — DOCTOR DOCTOR

CFRS — LE GRAND JOURNAL En reprise à 00h30.

CFCF — NEARLY DEPARTED Comédie.

WPTZ — MY TWO DADS Comédie avec Paul Reiser, Greg Evigan et Staci Keenan.

WVVY — THE ROBERT GUILLAUME SHOW

22h00

CKRS - CBFT — LE TÉLÉJOURNAL

CBJET — THE NATIONAL

CFRS — GARDEN-PARTY (1h appr.) Reprise de 18h30.

CFCF - WVVY — CHINA BEACH Avec Tim Ryan et Dana Delany. (1h)

CJPM - CFR — FERLAND NADEAU EN VACANCES En reprise jeudi à 12h34.

R.-Q. - CIVV — DROIT DE PAROLE POUR TROUVER L'AMOUR, FÉRIEZ-VOUS CONFIANCE AU HASARD, AUX AGENCES DE RENCONTRE OU AUX PETITES ANNONCES? Anim.: Claire Lamarche. (1h) REPRISÉ

WJBK — WISEGUY Avec Ken Wahl. (1h)

WPTZ — MIAMI VICE Série policière mettant en vedette Don Johnson et Philip Michael Thomas. (1h)

22h22

CBJET — THE JOURNAL

22h25

CKRS - CBFT — LE POINT

22h30

WTVS — THE OTHER OLYMPIANS

22h45

SE — L'HOMME DE FEU (1h35)

22h56

CJPM - CFR — TIRAGE DE LA LOTTO 6 / 49 Avec Diane Lafrance.

22h58

CFRS — LE TIRAGE «LA QUOTIDIENNE» REPRISÉ

former 02 doc 11 06 89 (

23h00

CKRS - CBFT — LA MÉTÉO

CBJET — NEWSWATCH

CFRS — SPORTS PLUS En reprise à 01h00.

CFCF — CTV NATIONAL NEWS

CJPM - CFR — LES NOUVELLES TVA

R.-Q. - CIVV — C'EST ARRIVÉ À HOLLYWOOD RIVÉS À VOS SIÈGES. Une série qui nous fait revivre les meilleurs moments du cinéma américain.

WJBK — THE NEWS

WPTZ — NEWS 5 NIGHTSIDE

WTVS — NO PLACE LIKE HOME

WVVY — NEWSCENTER 22

FC — OFF LIMITS (1h45)

TSN — SPORTSDESK

23h05

CKRS - CBFT — LES NOUVELLES DU SPORT

23h20

CKRS - CBFT — CINÉMA LA VIE RÉVÉE. (1h55)

TV5 — L'INDE REVISITÉE BIENTÔT 900 MILLIONS DE CONSOMMATEURS (2e de 3). Rajiv Gandhi veut que la technologie moderne serve à résoudre les problèmes indiens.

23h27

CJPM - CFR — LES SPORTS

23h30

CBJET — NEWHART LOOK HOMEWARD STEPHANIE. REPRISÉ

CFRS — MACGYVER PRIS AU PIÈGE avec Richard Dean Anderson. — Un aventurier très particulier... Chevalier nouveau genre, utilise ses méthodes personnelles pour combattre le crime. (1h)

CFCF — PULSE

R.-Q. - CIVV — LA ROUTE DES VACANCES Reprise de 20h30.

WJBK — THE PAT SAJAK SHOW (1h30)

WPTZ — THE TONIGHT SHOW (1h)

WTVS — CANADA: TRUE NORTH (1h)

WVVY — ABC NEWS NIGHTLINE

TSN — NBA TODAY (Pd)

23h45

CJPM - CFR — LA LUTTE WWF Analystes: Guy Hauray et Edouard Carpentier. (1h)

00h00

CBJET — CBC LATE NIGHT THE MIND BENDERS. (2h15)

CFCF — GATEWAYS RESEARCH MIND POWER.

WVVY — À COMMUNIQUER

TSN — AUSTRALIAN RULES FOOTBALL (R) (1h)

00h15

TV5 — JOURNAL TÉLÉVISÉ DE A2 Reprise de 19h00.

00h20

SE — FROID COMME LA MORT (1h45)

00h30

CFRS — LE GRAND JOURNAL Reprise du bulletin de 21h30.

CFCF — CINÉMA 12 GIRL HAPPY. (2h)

WPTZ — LATE NIGHT WITH DAVID LETTERMAN (1h)

WTVS — JOHN FORSYTHE'S WORLD OF SURVIVAL

00h45

CJPM — CINÉ-LUNE LE ROI DE LA MONTAGNE. (2h14)

CFER — CINÉMA DE MES NUITS PASSEPORT SIGNALÉ. (2h)

TV5 — RADIO FRANCE INTERNATIONALE (14h05)

FC — JAWS - THE REVENGE (1h45)

01h00

CFRS — SPORTS PLUS Reprise de 23h00.

WJBK — ADDERLY (1h)

WTVS — MARK RUSSELL COMEDY SPECIAL Reprise de 20h00.

TSN — A.W.A. CHAMPIONSHIP WRESTLING (R) (1h)

01h30

WPTZ — THE ARSENIO HALL SHOW (1h)

WTVS — TIMELINE Reprise de 20h30.

02h00

WTVS — AMERICAN PLAYHOUSE (1h30) Reprise de 21h00.

TSN — SPORTSDESK

02h05

SE — TANT QU'IL Y AURA DES FEMMES (1h25)

02h30

CFCF — SECOND FEATURE ORDERS TO KILL. (2h15)

WPTZ — THE BENNY HILL SHOW

FC — PATTI ROCKS (1h30)

TSN — TSN'S SPORTS PAGE (R)

03h00

WPTZ — LATER WITH BOB COSTAS

TSN — NBA TODAY (R)

03h30

WPTZ — USA TODAY Reprise de 19h30.

WTVS — THE OTHER OLYMPIANS Reprise de 22h30.

SE — UN TUEUR CHEZ LES DANSEUSES (1h30)

TSN — FELT FORUM BOXING (R) (2h30)

04h00

WPTZ — FAMILY TIES

WTVS — THE MACNEIL / LEHRER NEWSHOUR (1h) Reprise de 18h00.

FC — FAIR WIND TO JAVA (2h)

04h30

WPTZ — THE FACTS OF LIFE

04h45

CFCF — MAGNUM P.I. (1h)

Jeudi

22 JUIN

5h00

WPTZ — YOGI BEAR

WTVS — WILD, WILD WORLD OF ANIMALS

SE — HÔTEL STARLIGHT (2h)

5h30

WPTZ — MORNING STRETCH

WTVS — AMERICAN GOVERNMENT SURVEY

5h45

CFCF — VIDEO GOLD

6h00

CFCF — ROMPER ROOM

WJBK — CBS MORNING NEWS (1h)

WPTZ — THIS MORNING'S BUSINESS

WTVS — FOCUS ON SOCIETY

WVVY — BODY BY JAKE

FC — PLAIN CLOTHES (1h45)

TSN — RENEGADES / TNT MONSTER TRUCK CHALLENGE (R)

6h30

CFCF — CANADA A.M. (2h30)

WPTZ — NBC NEWS AT SUNRISE

WTVS — ECONOMICS U.S.A.

WVVY — ABC WORLD NEWS THIS MORNING

TSN — BODIES IN MOTION (Pd)

7h00

WJBK — CBS THIS MORNING (2h)

WPTZ — TODAY (2h)

WTVS — TO LIFE! YOGA WITH PRISCILLA PATRICK

WVVY — GOOD MORNING AMERICA (2h)

CF — BIBI ET GENEVIEVE

SE — SABLOTIN

TSN — SPORTSDESK

7h15

WTVS — A.M. WEATHER

7h30

WTVS — HEALTH CARE ORGANIZATION

CF — INSPECTEUR GADGET

SE — NINJA TURTLE

TSN — 1989 AMA SUPERCROSS RACING SERIES (R)

7h45

FC — OH! SUSANNA (1h45)

8h00

WTVS — CONTEMPORARY HEALTH ISSUES

CF — LES AMIS RATONS Pendant l'absence des Laveurs, Cyrille Rictus met en chantier un projet qui menace le mode de vie de tous. Heureusement que Benoît veille et soulève l'opinion publique grâce à ses articles dans la Gazette des Pinèdes.

SE — LES AVENTURIERS DE L'ESPACE

TSN — 1988 CHAMPIONS CUP SOCCER (R) En provenance de Dubai, Liverpool rencontre Glasgow. (2h)

8h14

CBJET — GOOD MORNING THOUGHT FOR TODAY

8h25

CJPM — HORAIRE CJPM

Jeudi (suite)

8h30

CJPM - CFER — LA BANDE À NIMÉE
WTVS — NEWTON'S APPLE
CF — LES RÊVES DE JEANNOT
SE — ANIMAUX ET NOUS: DES LOUPS DÉGUISES EN MOUTONS

8h45

CBJET — HATHA YOGA

Ciné-Télé

JEUDI
22 JUIN

9h00

CKRS - CBFT — TYPHON SUR NAGASAKI (4) Fr. 1956. Drame sentimental de Y. Ciampi avec Danyelle Darrieux, Jean Marais et Keiko Kishi. — Un ingénieur français s'éprend d'une Japonaise. — Scénario banal. Réalisation habile. Valeur documentaire. Bonne interprétation. (2h)
CJPM — CHUBASCO LE REBELLE (5) (Chubasco), É.-U. 1968. Drame psychologique de A.H. Miner avec Christopher Jones, Susan Strasberg et Richard Egan. — Un délinquant doit travailler sur un bateau de pêche pour échapper à une sentence. — Aspects documentaires intéressants. Réalisation honnête. Interprétation valable. (2h)

13h30

CFRS — LES DURS (5) It. 1974. Drame policier de D. Tessari avec Lino Ventura, Isaac Hayes et Fred Williamson. — Aidé par un ancien policier, un prêtre entreprend une enquête sur la mort d'un ami tué par la pègre. — Intrigue artificielle. Réalisation mouvementée. Interprètes peu convaincants. (2h)

14h15

CKRS - CBFT — L'INTRUS (4) Fr. 1984. Drame psychologique de I. Jouannet avec Marie Dubois, Richard Anconina et Christine Murillo. — Pour échapper à la police un jeune homme se réfugie chez une femme solitaire et cherche à percer les secrets de celle-ci. — Tension dramatique bien ménagée. Mise en scène feutrée de style intimiste. Bons décors. Interprétation discrète et nuancée. (1h45)

19h30

CKRS - CBFT — LE MOMENT DE VÉRITÉ (4) (The Karate Kid), É.-U. 1984. Comédie dramatique de J.G. Avildsen avec Ralph Macchio, Noriyuki Morita et Elisabeth Shue. — Souffre-douleur de ses camarades d'école, un adolescent de petite taille est initié aux arts martiaux par un vieux Japonais. — Traitement candide. Touches d'humour bonhomme. Mise en scène sûre. Jeu sympathique des protagonistes. — A. (2h30)
CFRS — COMMANDO DE LA PAIX (6) (Command Five), É.-U. 1985. Aventures de E.W. Swackhamer avec Stephen Parr, Wings Hauser et Sonja Smits. — Des soldats d'é-

8h55
CBFT — HORAIRE

9h00

CKRS - CBFT — CINÉMA TYPHON SUR NAGASAKI. (2h)
CBJET — THE FITNESS PEOPLE
CFCF — GOOD MORNING WORKOUT
CJPM — CINÉ-MATIN CHUBASCO LE REBELLE. (2h)
CFER — AU CENTUPLE
WJKB — SALLY JESSE RAPHAEL (1h)
WPTZ — GERALDO (1h)
WTVS — KNOWZONE
WVNY — 100 HUNTLEY STREET (1h)
CF — LA GARDERIE DES AMIS Béli-no, Pirouki et les amis s'amuse à

lite luttent contre des mercenaires qui ont pris le contrôle d'une petite ville de l'Ouest. — Intrigue simpliste prétexte à scènes d'action. Mise en scène confuse. Interprétation peu nuancée. Film tourné pour la télévision. (2h)

22h00

R.-Q. - CIVV — AFGHANISTAN, LE PAYS INTERDIT (4) Fr. 1987. Drame social de A. Corneau avec Michel Blanc, Marie Trintignant et Malek Kateb. — Un médecin français qui soigne clandestinement des résistants afghans est mis en prison par les troupes gouvernementales. — Épisode de la série «Médecins des hommes». Récit basé sur des faits réels. Mélange de reportage et de fiction. Réalisation sobre et efficace. Bonne interprétation de M. Blanc. Film tourné pour la télévision. (1h30)

23h25

CKRS - CBFT — LAROSE, PIERROT ET LA LUCE (5) Can. 1982. Comédie dramatique de C. Gagnon avec Richard Niquette, Luc Matte et Louise Portal. — Deux anciens amis se retrouvent à l'occasion de la restauration d'une vieille demeure appartenant à l'un d'eux. — Idée intéressante traitée de façon inégale. Bonne photographie. Des longueurs. Interprétation morose. (2h10)

23h30

CFRS — BORSALINO & CO. (4) Fr. 1974. Drame policier de J. Deray avec Alain Delon, Riccardo Cucciolla et Catherine Rouvel. — Ruiné par un gangster italien, un caid de la pègre marseillais s'enfuit en Italie puis revient au pays pour prendre sa revanche. — Pastiche fort supportable des films de gangsters des années 30. Quelques préoccupations de style. Interprétation d'une sobriété appliquée de A. Delon. (1h57)

00h45

CJPM — NIGHT KILL (5) É.-U. 1980. Drame policier de T. Post avec Jaclyn Smith, Robert Mitchum et Mike Connors. — La veuve d'un homme d'affaires assassiné à des ennuis avec un prétendu policier. — Retournements dramatiques artificiels. Quelques trouvailles heureuses. Rythme assez soutenu. Interprétation valable. (1h20)

ouer au baseball. Après avoir brisé la vitre de leur voisin, ils cherchent ensemble d'autres jeux moins fracassants.
SE — UN AMOUR DE DÉCORATEUR (1h45)

9h15

CF — ENTRE DEUX NUAGES

9h30

CBJET — DOCTOR, DOCTOR
CFCF — THE NEW CHAIN REACTION
CFER — EN TOUTE AMITIÉ Inv.: Claude Charron. REPRISE
WTVS — ZOOBILÉE ZOO
CF — LE PAYS DE L'ARC-EN-CIEL
FC — DEAF AND MUTE (1h30)

10h00

CBJET — FRED PENNER'S PLACE
CFCF — PASQUALE'S KITCHEN EXPRESS
CFER — CLAIR DE LUNE LE RÊVE ÉTAIT PRESQUE PARFAIT avec Cybill Shephard et Bruce Willis. (1h)
WJKB — FAMILY FEUD
WPTZ — LIVE WITH REGIS AND KATHIE LEE (1h)
WTVS — SESAME STREET (1h)
WVNY — WINNING AT LOSING
CF — L'ÎLE AUX ENFANTS
TSN — TSN'S SPORTS PAGE (R)

10h30

CBJET — MR. DRESSUP
CFCF — PEOPLE TO PEOPLE Inv.: Diane Dupuis, fondatrice de la troupe de théâtre Famous People Players qui est composée de déficients intellectuels.
WJKB — NOW YOU SEE IT
WVNY — SUPERIOR COURT
CF — CLAMECY AU ROYAUME DES ROULIS Clamecy découvre une plante très étrange qui a un effet très particulier sur les gens... surtout sur Fénella.
TSN — NBA TODAY (R)

10h45

CF — MADAME PEPPERPOTE
SE — O.C. & STIGGS (1h45)

11h00

CKRS - CBFT — JUMEAU, JUMELLE Un frère et une sœur qui se ressemblent comme des jumeaux se retrouvent dans des situations cocasses et farfelues.
CBJET — SESAME STREET (1h)
CFCF — DEFINITION
CJPM - CFER — SANTÉ L'ÉTÉ
WJKB — THE PRICE IS RIGHT (1h)
WPTZ — WHEEL OF FORTUNE
WTVS — MISTER ROGER'S NEIGHBORHOOD
WVNY — THE HOME SHOW (1h)
CF — ZOOBILÉE ZOO
FC — THE BULL FIGHTER AND THE LADY (1h45)
TSN — INSIDE THE PGA TOUR (Pd)

11h30

CKRS — DESSINS ANIMÉS
CFRS — BONJOUR TQS
CFCF — SECRET LIVES
CJPM — PAUSE SOLEIL
CFER — LES P'TITS BONSHOMMES
CBFT — REGARDS SUR LA NATURE LE GOËLAND ARGENTÉ.
WPTZ — WIN, LOSE OR DRAW
WTVS — 3-2-1 CONTACT
CF — HIBOU CHOU GENOU
TSN — BODIES IN MOTION (R)

11h45

CKRS — PREMIÈRE ÉDITION RÉGIONALE
CFER — LE MONDE

12h00

CKRS - CBFT — PREMIÈRE ÉDITION
CBJET — MIDDAY (1h)
CFRS — LES PIERRAFEU AVEN- TURES DANS LES ÎLES.
CFCF — LINGO
CJPM — AUJOURD'HUI
CFER — LES JOYEUX NAUFRAGÉS AMOUR QUAND TU NOUS TIENS. Les hommes apprennent à la radio que le petit ami de Mary-Ann a marié une autre femme. Désolés pour elle, ils lui font du charme mais de façon très peu subtile.
WJKB — THE NEWS
WPTZ — SCRABBLE
WTVS — READING RAINBOW
WVNY — GROWING PAINS
CF — MERCI MONSIEUR NOÉ
TSN — SPORTSDESK

12h10

CJPM — PAUSE SOLEIL Suite de 11h30.
WJKB — ACROSS THE FENCE HEAR- WORM PREVENTION IN PETS.

12h15

CKRS - CBFT — CÔTÉ JARDIN Reprise Je mercredi, 19h00.
CF — LE MONDE SELON GEORGES

12h30

CFRS — LE GRAND JOURNAL
CFCF — PULSE 12:30
CJPM — BABILLARD
CFER — PAUSE VIDÉO STAR
WJKB — THE YOUNG & THE RES- TLESS (1h)
WPTZ — GENERATIONS
WTVS — SEWING WITH NANCY
WVNY — LOVING
CF — A.Z.
SE — LES YEUX NOIRS (2h)
TSN — SURFER MAGAZINE (R)

12h34

CJPM - CFER — FERLAND NADEAU EN VACANCES Reprise de mercredi, 22h00.

12h45

CKRS - CBFT — ROCK, POP ET RELAX Inv.: la chanteuse Angèle Arsenault. Elle présente en primeur les nouvelles chansons qui feront partie de son prochain album.
FC — WHOOPS APOCALYPSE (1h30)

13h00

CBJET - WVNY — ALL MY CHILDREN (1h)
CFRS — LA FOURCHETTE D'OR RE- PRISE
CFCF — LIFETIME (1h)
WPTZ — DAYS OF OUR LIVES (1h)
WTVS — STRIP QUILTING WITH KAYE WOOD
CF — LES BLUFONS
TSN — MONSTER TRUCK AND MUD RACING SPECTACULAR (R) (1h)

13h15

CKRS - CBFT — LA COURSE DES AMÉ- RIQUES (1h) REPRISE

13h30

CFRS — LES P'TITES VUES LES DURS. (2h)
CJPM — EN TOUTE AMITIÉ Inv.: Diane Jules. Lecture: Charles Vinson. REPRISE
CFER — QUÉBEC À LA CARTE Reprise de mercredi, 19h00.
WJKB — THE BOLD AND THE BEAU- TIFUL
WTVS — THE GENTLE DOCTOR: VE- TERNARY MEDICINE
CF — BIBIFOC

Jeudi

(suite)

14h00

CBJET — À COMMUNIQUER
CFCF - WPTZ — ANOTHER WORLD (1h)
CJPM - CFER — C'EST DÉJÀ DEMAIN
WJBK — AS THE WORLD TURNS (1h)
WTVS — SESAME STREET (1h)
WVNY — ONE LIFE TO LIVE (1h)
CF — AU CHÂTEAU DES ENFANTS
TSN — LIGHTER SIDE OF SPORTS (R)

14h15

CKRS - CBFT — CINÉMA L'INTRUS. (1h45)
FC — THE GHOSTS OF BERKELEY SQUARE (1h)

14h30

CBJET — TALKABOUT
CJPM — LES JOYEUX NAUFRAGÉS GILLIGAN, LE VOYANT. Lorsque Gilligan découvre des graines de plantes permettant de lire dans les pensées, tous en mangent afin d'utiliser ce nouveau pouvoir.
CFER — DÉFI CASCADO Avec Mario Lirette. Inv.: Jean Nichol et Gilles Girard. Enregistré au Village des Terrasses à St-Adolphe d'Howard dans les Laurentides. REPRISE
CF — LES CONTES DE LA FORÊT VERTE
SE — SUSPECT DANGEREUX (2h05)
TSN — PRO WRESTLING PLUS (R) (1h)

14h50

TV5 — BONNE JOURNÉE!

15h00

CBJET - WJBK — GUIDING LIGHT (1h)
CFCF — GENERAL HOSPITAL (1h)
CJPM — QUÉBEC À LA CARTE Reprise de mercredi, 19h00.
CFER — DOUBLE DÉFI Reprise de mercredi, 17h00.
R.-Q. - CIVV — LA PÉRIODE DE QUESTIONS (1h)
TV5 — L'INFO-5 (PREMIÈRE ÉDITION)
WPTZ — DUCK TALES
WTVS — ZOOBILÉE ZOO
WVNY — JEM
CF — LA GARDERIE DES AMIS

15h15

CF — ENTRE DEUX NUAGES
FC — CAN'T BUY ME LOVE (1h45)

15h30

CFRS — LA Vallée des Peupliers Le plan de restructuration de la haute vallée est accepté. Emilio tente de ruiner le groupe de Lorenzi en faisant fuir ses clients. Renzo marche et part pour l'Allemagne mettre le plan à exécution avec l'aide de Franz.
CJPM - CFER — BARBECUE
TV5 — AU NOM DE LA LOI (1h05) Reprise de mercredi, 20h00.
WPTZ — MIGHTY MOUSE
WTVS — SOAPBOX WITH TOM COTTLE
WVNY — G.I. JOE
CF — AM STRAM GRAM
TSN — TSN'S SPORTS PAGE (R)

16h00

CKRS - CBFT — FRAGGLE ROCK
CBJET — GENERATIONS

CFRS — MICHEL JASMIN EN DIRECT
CFCF — CTV SPORTS SPECIAL: DuMAURIER CANADIAN GOLF (D) En provenance du Glen Abbey Golf Club à Oakville en Ontario, diffusion de la première ronde de l'Omnium de golf du Canada. (2h) EN DIRECT
CJPM - CFER — PAUL ET LES JUMENTAUX
R.-Q. - CIVV — BEAU ET CHAUD (1h) Reprise de mercredi, 21h00.
WJBK — LITTLE HOUSE ON THE PRAIRIE (1h)
WPTZ — THE OPRAH WINFREY SHOW (1h)
WTVS — TIMELINE
WVNY — REAL GHOSTBUSTERS
CF — LABO LABO Monsieur Monsieur et Madame Madame réagissent à leur façon sur les conséquences de la pollution sur l'environnement. En laboratoire Jacques explique la pollution dans le contexte du monde industriel dans lequel nous vivons.
TSN — NBA TODAY (R)

16h30

CKRS - CBFT — IL ÉTAIT UNE FOIS... L'HOMME LE CRO-MAGNON. Dessins animés. L'histoire de l'homme, des origines de la vie jusqu'à nos jours.
CBJET — WHAT'S NEW REVIEW Anim.: David Kitching et Suhana Meharchand.
CFRS — ACTION RÉACTION Inv.: Luis De Cespedes et Richard Gay. REPRISE
CJPM - CFER — BATMAN UNE ROSE POUR BATMAN. Batman et son coéquipier tombent dans un piège tendu par des truands. Les courageux justiciers périront-ils dans une chambre à gaz?
WTVS — FACES OF CULTURE
WVNY — C.O.P.S.
CF — LA LETTRE DE NOUVELLE-FRANCE
TSN — WORLD MOTORCYCLE CHAMPIONSHIP SERIES (R) Présentation du Grand Prix de l'Australie. (1h)

16h35

TV5 — USHUAIA Reprise de mercredi, 20h30.
SE — QUAND LA RIVIÈRE DEVIENT NOIRE (1h40)

17h00

CKRS - CBFT — D'UNE SÉRIE À L'AUTRE LE CHEMIN DE LA RÉUS-SITE. RIEN QUE DES AMIS (2e de 6). Se sentant incomprise de ses parents et dépaycée dans le nouveau quartier où sa famille vient d'emménager, Susan se lie d'amitié avec une bande de jeunes. (1h) REPRISE
CBJET — VIDEO HITS
CFRS — DOUBLE JEU REPRISE
CJPM - CFER — DOUBLE DÉFI En reprise vendredi à 12h00 à CFTM, CFEM et CHOT et à 15h00 au réseau Pathonic.
R.-Q. - CIVV — PINOCCHIO DANSEZ MARIONNETTES, DANSEZ. Dessins animés.
WJBK — NEWHART
WPTZ — PHIL DONAHUE (1h)
WTVS — BUSINESS FILE
WVNY — STAR TREK (1h)
CF — MÉMOIRE VIVE
FC — DRAGNET (2h)

17h05

TV5 — PAPIER GLACÉ

17h30

CBJET — KATE & ALLIE A VERY LOUD FAMILY. REPRISE
CFRS — LE GRAND JOURNAL
CJPM - CFER — FAIS-MOI UN DESSIN
R.-Q. - CIVV — LE CLUB DES 100

WATTS REPRISE
WJBK — THE COSBY SHOW
WTVS — MARKETING
CF — FIFI BRINDACIER
TSN — AUSTRALIAN RULES FOOTBALL (R) (1h)

17h35

TV5 — IMAGES DE L'ALSACE GOURMANDE Le coq au riesling. Alliance harmonieuse de la volaille et du vin.

17h45

TV5 — LIRE - TÉLÉCHAT - MYSTÈRES ET BULLES DE GOMMES

18h00

CKRS — INFO 18
CBJET — NEWSWATCH (1h)
CFRS — LA ROUE CHANCEUSE
CFCF — PULSE (1h)
CJPM — AUJOURD'HUI
CFER — LE MONDE
CBFT — MONTRÉAL CE SOIR (1h)
R.-Q. - CIVV — PASSE-PARTOUT LES MÉTIERS.
WJBK — THE NEWS (1h)
WPTZ — NEWS 5
WTVS — THE MACNEIL / LEHRER NEWSHOUR (1h)
WVNY — NEWSCENTER 22
CF — LES AVENTURES DE TOM SAWYER ET HUCKLEBERRY FINN

18h05

TV5 — RÉCRÉATION

18h15

SE — MODÈLE VIVANT (1h55)

18h30

CKRS — VIVRE À TROIS
CFRS — GARDEN-PARTY (1h appr.) En reprise à 22h00.
CJPM - CFER — MIMÉMO
R.-Q. - CIVV — 5 POUR 1
TV5 — DES CHIFFRES ET DES LETTRES
WPTZ — NBC NIGHTLY NEWS WITH TOM BROKAW
WVNY — ABC WORLD NEWS
CF — BIBI ET GENEVIEVE Bibi se sent triste d'être loin de chez lui pour Noël, il communique avec sa planète et... surprise... il réussit!
TSN — SPORTSDESK

18h50

TV5 — BONNE SOIRÉE!

19h00

CKRS - CBFT — CÔTÉ JARDIN En reprise vendredi, 12h15.
CBJET — ON THE ROAD AGAIN Avec Wayne Rostad. Reportages: Barb McNeil, une nageuse de l'île-du-Prince-Édouard; Charlie Falk, photographe de Terre-Neuve; Peter Jonker, un collectionneur de «sons» de l'Alberta. REPRISE
CFCF — ENTERTAINMENT TONIGHT Kim Basinger parle de Vicki, son personnage dans le nouveau film «Batman» dans lequel jouent Michael Keaton et Jack Nicholson.
CJPM - CFER — QUÉBEC À LA CARTE En reprise vendredi à 15h00 à CFTM, CFEM, CJPM et CHOT et à 13h30 au réseau Pathonic.
R.-Q. - CIVV — BIONDI & CIE FERNAND DANSEREAU. Jeanette Biondi s'entretient avec Fernand Dansereau, un des pionniers du cinéma québécois.
TV5 — JOURNAL TÉLÉVISÉ DE A2 En reprise à 00h05.
WJBK — CBS EVENING NEWS WITH DAN RATHER
WPTZ — JEOPARDY!
WTVS — THE NIGHTLY BUSINESS

REPORT
WVNY — WHEEL OF FORTUNE
FC — PLAIN CLOTHES (2h)
TSN — WORLD OF HORSE RACING (Pd) Anim.: Brad Diamond. Magazine sur les courses de chevaux.

19h28

CFRS — LE TIRAGE «LA QUOTIDIENNE»

19h30

CKRS - CBFT — LES GRANDS FILMS LE MOMENT DE VÉRITÉ. (2h30)
CBJET — INSIDE STORIES IN LIMBO avec Deepa Mehta Saltzman, Ron White, Fareed Ahmed et Diana Barrington. — Une médecin du Sri Lanka, ayant fui son pays à cause des problèmes qui l'affligent, éprouve de nombreux problèmes d'adaptation à son arrivée au Canada.
CFRS — CINÉ-PARC COMMANDO DE LA PAIX. (2h)
CFCF — MY SECRET IDENTITY SECRET CODE avec Jerry O'Connell, Derek McGrath et Wanda Cannon. — Deux espions industriels à la recherche d'une invention secrète du Dr. J kidnappent Andrew et une reporter.
CJPM - CFER — L'AVENTURIER DE SINGAPOUR La vie de l'illustre explorateur, Frank Buck. Avec Bruce Boxleitner, Cindy Morgan et Clyde Kusatsu. (1h)
R.-Q. - CIVV — LA SAGA DU PARRAIN (Dern. de 9). Le gouvernement américain met sur pied une commission d'enquête sur les assassinats d'un policier et de chefs de cinq grandes familles de New York. Michael est accusé des crimes. (1h)
TV5 — L'INFO-5 (2e ÉDITION)
WJBK — HOLLYWOOD SQUARES
WPTZ — USA TODAY En reprise à 03h30.
WTVS — MICHIGAN OUTDOORS
WVNY — A CURRENT AFFAIR
TSN — THOROUGHBRED SPORTS DIGEST (Pd)

20h00

CBJET — MOVIE SAMUEL LOUNT. (2h)
CFCF - WPTZ — THE COSBY SHOW Comédie avec Bill Cosby et Phylicia Rashad.
TV5 — TEMPS PRÉSENT ATTENTION AU STRESS. Reportages sur le mal du siècle: le stress. (1h)
WJBK — 48 HOURS (1h)
WTVS — THIS OLD HOUSE Reprise du samedi précédent, 11h00.
WVNY — ABC THURSDAY NIGHT BASEBALL EQUIPES A CONFIRMER. (3h)
TSN — GRAND PRIX HORSE SHOW JUMPING (Pd) En provenance d'Upperville en Virginie, l'Upperville Jumping Classic. (1h)

20h10

SE — LE FLIC DE BEVERLY HILLS 2 (1h50)

20h30

CFCF - WPTZ — A DIFFERENT WORLD Comédie avec Dawn Lewis et Kadeem Hardison.
CJPM - CFER — UN VISAGE, UNE PAROLE (D) En provenance du Complexe Desjardins, émission de variétés présentée dans le cadre des fêtes nationales. Au programme: chansons et textes de Félix Leclerc, interprétés par des chanteurs et des comédiens du Québec. (1h30) EN DIRECT
R.-Q. - CIVV — LA ROUTE DES VACANCES L'ESTRIE. Reprise à 23h30.
WTVS — MARILYN MACKAY'S AUTO-

PLIEZ ICI

Jeudi

(suite)

GRAPH

21h00

CFCF - WPTZ — CHEERS Comédie avec Ted Danson, Kirstie Alley et John Ratzenberger.

R.-Q. - CIVV — BEAU ET CHAUD (1h) En reprise vendredi à 16h00.

TV5 — POUR UNE CHANSON (4e de 6e Anim.: Jean Besré. Superfrancofête, célébrations de la Saint-Jean-Baptiste, autant de méga-spectacles qui utilisent et servent la chanson québécoise. Les groupes foisonnent: Beau Dompage et Harmonium seront les plus représentatifs. (1h)

WJBK — SONGWRITER'S HALL OF FAME 20th ANNIVERSARY (1h)

WTVS — MOYERS: A SECOND LOOK (1h)

TSN — GOOD MORNING VIETNAM (2h15)

TSN — VIYELLA YACHTING CUP (Pd)

21h30

CFRS — LE GRAND JOURNAL En reprise à 01h30.

CFCF - WPTZ — DEAR JOHN Comédie avec Judd Hirsch.

TSN — INSIDE THE PGA TOUR (R)

22h00

CKRS - CBFT — LE TÉLÉJOURNAL

CBJET — THE NATIONAL

CFRS — GARDEN-PARTY (1h appr.) Reprise de 18h30.

CFCF - WPTZ — L.A. LAW THE PLANE MUTINY avec Harry Hamlin, Corbin Bernsen, Jimmy Smits et Susan Dey (1h)

CJPM - CFER — FERLAND NADEAU EN VACANCES (1h) En reprise vendredi à 12h30.

R.-Q. - CIVV — CINÉMOTIONS AFGHANISTAN, LE PAYS INTERDIT. (1h30)

TV5 — DEMANDEZ LA LUNE Homosportivus; guérison sous hypnose; l'âge du cristal; lunettes de relaxation. (1h)

WJBK — KNOTS LANDING Avec Joan Van Ark et Donna Mills. (1h)

WTVS — MYSTERY LORD PETER WIMSEY: STRONG POISON (2e partie) (1h)

SE — L'HOMME VOILÉ (1h45)

TSN — WBC WORLD CUPER BANTAMWEIGHT BOXING CHAMPIONS-HIP (D) Combat de boxe, 12 rondes, catégorie poids coq, opposant Daniel Zaragoza (36-4-1, 18 K.O.) à Paul Banke (16-3, 8 K.O.) en provenance de Los Angeles en Californie. (2h30) EN DIRECT

22h22

OBJET — THE JOURNAL

22h25

CKRS - CBFT — LE POINT

22h58

CFRS — LE TIRAGE «LA QUOTIDIENNE» REPRISE

23h00

CKRS - CBFT — LA MÉTÉO

OBJET — NEWSWATCH

CFRS — SPORTS PLUS En reprise à 21h57.

CFCF — CTV NATIONAL NEWS

CJPM - CFER — LES NOUVELLES TVA

TV5 — PORTRAIT D'ARTISTE SUISSE DÉBUT. Inv.: Yvette Théraz, chanteuse et comédienne.

FC — COMMANDO SQUAD (1h30)

WJBK — NIGHT HEAT (1h)

WTVS — MICHIGAN OUTDOORS Reprise de 19h30.

FC — COMMANDO SQUAD (1h30)

WJBK — NIGHT HEAT (1h)

WTVS — MICHIGAN OUTDOORS Reprise de 19h30.

FC — COMMANDO SQUAD (1h30)

WJBK — NIGHT HEAT (1h)

WTVS — MICHIGAN OUTDOORS Reprise de 19h30.

FC — COMMANDO SQUAD (1h30)

WJBK — NIGHT HEAT (1h)

WTVS — MICHIGAN OUTDOORS Reprise de 19h30.

FC — COMMANDO SQUAD (1h30)

WJBK — NIGHT HEAT (1h)

WTVS — MICHIGAN OUTDOORS Reprise de 19h30.

FC — COMMANDO SQUAD (1h30)

WJBK — NIGHT HEAT (1h)

WTVS — MICHIGAN OUTDOORS Reprise de 19h30.

FC — COMMANDO SQUAD (1h30)

WJBK — THE NEWS
WPTZ — NEWS 5 NIGHTSIDE
WTVS — BEST OF YOUR SHOW OF SHOWS
WVNY — NEWSCENTER 22

23h05

CKRS - CBFT — LES NOUVELLES DU SPORT

23h15

FC — RAMBO III (1h45)

23h20

CKRS - CBFT — LE MONDE DU VÉLO Reprise de samedi, 14h55.

23h25

CKRS - CBFT — CINÉMA LAROSE, PIERROT ET LA LUCE. (2h10)

23h27

CJPM - CFER — LES SPORTS

23h30

CBJET — NEWHART MY FAIR LARRY. REPRISE

CFRS — BLEU NUIT BORSALINO & CO.. (1h57)

CFCF — PULSE

R.-Q. - CIVV — LA ROUTE DES VACANCES Reprise de 20h30.

WJBK — THE PAT SAJAK SHOW (1h30)

WPTZ — THE TONIGHT SHOW (1h)

WTVS — LEGENDS OF LAUGHTER (1h)

WVNY — ABC NEWS NIGHTLINE

23h35

TV5 — HISTOIRES NATURELLES SAVOIR CHASSER AVEC SON CHIEN. Magazine de la chasse et de la pêche. Elevage de Labradors et de Setters. REPRISE

23h45

CJPM - CFER — CANNES ROCK FESTIVAL '89 Anim.: Mitsou. Émission enregistrée à Cannes et mettant en vedette des groupes rock de différents pays. Inv.: Roachford (Grande-Bretagne), Kraze (États-Unis) et Womack & Womack (États-Unis). (1h)

SE — MASCARADE (1h45)

00h00

CBJET — CBC LATE NIGHT OOH... YOU ARE AWFUL. (2h)

CFCF — CINÉMA 12 AN AMERICAN WEREWOLF IN LONDON. (2h)

WVNY — FEED MY PEOPLE

00h05

TV5 — JOURNAL TÉLÉVISÉ DE A2 Reprise de 19h00.

00h30

WPTZ — LATE NIGHT WITH DAVID LETTERMAN (1h)

WTVS — JOHN FORSYTHE'S WORLD OF SURVIVAL

TSN — MONSTER TRUCK AND MUD RACING SPECTACULAR (R) (1h)

00h35

TV5 — RADIO FRANCE INTERNATIONALE (14h15)

00h45

CJPM — CINÉ-LUNE NIGHT KILL. (1h20)

01h00

WJBK — NIGHT HEAT (1h)

WTVS — MICHIGAN OUTDOORS Reprise de 19h30.

FC — COMMANDO SQUAD (1h30)

WJBK — NIGHT HEAT (1h)

WTVS — MICHIGAN OUTDOORS Reprise de 19h30.

FC — COMMANDO SQUAD (1h30)

WJBK — NIGHT HEAT (1h)

WTVS — MICHIGAN OUTDOORS Reprise de 19h30.

FC — COMMANDO SQUAD (1h30)

01h30

WPTZ — THE ARSENIO HALL SHOW (1h)

WTVS — ROD & REEL

SE — L'APICULTEUR (2h05)

TSN — BOATING WORLD (R)

02h00

CFCF — SECOND FEATURE THE SOUND BARRIER. (2h20)

WTVS — FISHING MICHIGAN Reprise du mardi précédent, 19h30.

TSN — SPORTSDESK

02h30

WPTZ — À COMMUNIQUER

WTVS — THIS OLD HOUSE Reprise de 20h00.

FC — IT TAKES TWO (1h30)

TSN — AUDI CHALLENGE EQUESTRIAN SERIES (R) (2h)

03h00

WPTZ — LATER WITH BOB COSTAS

WTVS — MYSTERY (1h) Reprise de 22h00.

WPTZ — USA TODAY Reprise de 19h30.

03h30

SE — LA NUIT AVEC HORTENSE (1h25)

03h35

WPTZ — FAMILY TIES

WTVS — THE MACNEIL / LEHRER NEWSHOUR (1h) Reprise de 18h00.

FC — PLAIN CLOTHES (2h)

04h00

WPTZ — THE FACTS OF LIFE

TSN — TRANSWORLD SPORT (R) (1h)

04h20

CFCF — MAGNUM P.I. (1h)

04h30

WPTZ — THE FACTS OF LIFE

TSN — TRANSWORLD SPORT (R) (1h)

5h00

WPTZ — YOGI BEAR

WTVS — GOLDEN YEARS OF TELEVISION (1h)

SE — SUSPECT DANGEREUX (2h05)

5h20

CFCF — GIMME A BREAK

5h30

WPTZ — MORNING STRETCH

TSN — PRO WRESTLING PLUS (R) (1h)

5h50

CFCF — VIDEO GOLD

6h00

CFCF — ROMPER ROOM

WJBK — CBS MORNING NEWS (1h)

WPTZ — THIS MORNING'S BUSINESS

WTVS — MARKETING

WVNY — BODY BY JAKE

FC — THE RESCUE (2h)

6h30

CFCF — CANADA A.M. (2h30)

WPTZ — NBC NEWS AT SUNRISE

WTVS — FACES OF CULTURE

WVNY — ABC WORLD NEWS THIS

MORNING

TSN — BODIES IN MOTION (Pd)

7h00

WJBK — CBS THIS MORNING (2h)

WPTZ — TODAY (2h)

WTVS — TO LIFE! YOGA WITH PRISCILLA PATRICK

WVNY — GOOD MORNING AMERICA (2h)

CF — BIBI ET GENEVIÈVE

TSN — SPORTSDESK

7h05

SE — SABLOTIN

7h15

WTVS — A.M. WEATHER

7h30

WTVS — HEALTH CARE ORGANIZATION

CF — LA ROUTE DE L'AMITIÉ

SE — NINJA TURTLE

TSN — WBC WORLD SUPER BANTAMWEIGHT BOXING CHAMPIONS-HIP (R) Combat de boxe, 12 rondes, catégorie poids coq, opposant Daniel Zaragoza (36-4-1, 18 K.O.) à Paul Banke (16-3, 8 K.O.) en provenance de Los Angeles en Californie. (2h30)

8h00

WTVS — CONTEMPORARY HEALTH ISSUES

CF — TÉLÉ-HIBOU

FC — CANDY MOUNTAIN (1h45)

SE — LES AVENTURIERS DE L'ESPACE

8h12

CBJET — GOOD MORNING / THOUGHT FOR TODAY

8h25

CJPM — HORAIRE CJPM

8h30

CJPM - CFER — LA BANDE À NIMÉE

WTVS — NEWTON'S APPLE

CF — LES CONTES DE LA FORÊT VERTE

SE — DÉCOUVRIR: RAFALES VERTICALES

8h45

CBJET — HATHA YOGA

8h55

CBFT — HORAIRE

9h00

CKRS - CBFT — CINÉMA LES DERNIÈRES FIANÇAILLES. (2h)

CBJET — THE FITNESS PEOPLE

CFCF — GOOD MORNING WORKOUT

CJPM — CINÉ-MATIN SIGNÉ FURAX. (2h)

CFER — AU CENTUPLE

WJBK — SALLY JESSE RAPHAEL (1h)

WPTZ — GERALDO (1h)

WTVS — KNOWZONE

WVNY — 100 HUNTLEY STREET (1h)

CF — LA GARDERIE DE AMIS Béline et Pirouki profitent de la présence des deux poupons pour apprendre aux amis de la Garderie les soins et les besoins à apporter à ces bébés.

SE — CLASSIQUE ANIMÉ: HIAWATHA (1h)

9h15

CF — ENTRE DEUX NUAGES

9h30

CBJET — DOCTOR, DOCTOR

CFCF — THE NEW CHAIN REACTION

CFER — EN TOUTE AMITIÉ Inv.:

PLIEZ ICI

Vendredi

23 JUIN

FUNKY WINKERBEAN

PAR TOM BATHUK

Pourquoi dit-on qu'on est dans la lune quand en fait on a les deux pieds sur la terre?



© 1989 North America Syndicate, Inc. All rights reserved.

Pourquoi dit-on bâtir des châteaux en Espagne quand en fait on est au Canada?

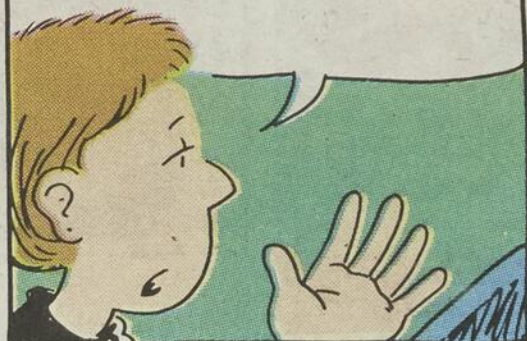

Si plusieurs aliments ont une saveur rajoutée de poulet... pourquoi les gens ne demandent-ils pas qu'on leur serve du vrai poulet?



BATHUK

Parlant de goût... ça goûte quoi l'eau?

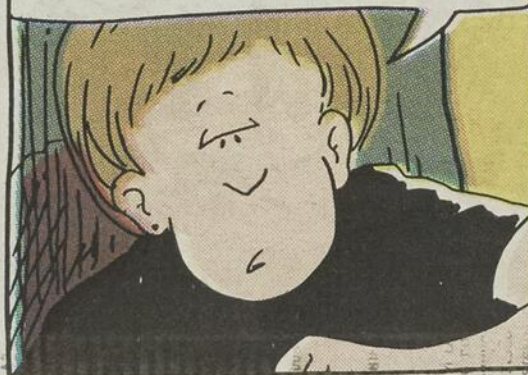

Pourquoi dit-on d'un escroc qu'il est un requin? C'est pourtant celui qui se fait prendre qui est un poisson?

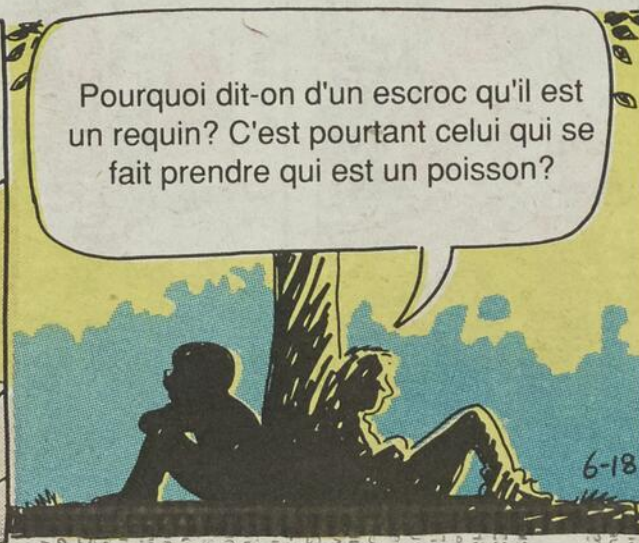

6-18

As-tu fini de divaguer et philosopher?

Comment McDonald's peuvent-ils réellement savoir qu'ils ont servi maintenant plus de 80 millions de hamburgers? Comptent-ils les palettes de viande? Si oui... en comptent-ils deux lorsqu'ils servent un Big Mac...?





Le FANTOME

par
LEE FALK
SY BARRY



Wow!! Si je peux sortir d'ici sans me faire prendre... le monde entier sera secoué!



Tu prends un bien grand risque, homme. On pend les espions ici.

Uh... Je ne suis pas un espion, je suis un reporter.



Une chance que je vous ai vu en premier. Je suis votre allié. Vite... Dites-moi ce que vous avez découvert?

Mon allié? Bien... la vraie histoire n'est pas celle du gaz mortel mais...



Hey, que faites-vous ici? C'est strictement interdit!

Il s'est égaré.



Egaré? Je vais lui montrer... uh...

Il est mon prisonnier!



Sortons d'ici. S'ils nous trouvent, nous serons deux à être pendus.



ARRETEZ!!

Ils nous ont demandé de nous arrêter...



C'est quoi qu'ils ont dit?

CONT'D

PLIEZ ICI

Vendredi sulte

Diane Jules. REPRISE
WTVS — ZOOBILEE ZOO
CF — LE VENT DANS LES SAULES

9h45

FC — THE MAN WHO GUARDS THE GREENHOUSE (1h30)

10h00

CBJET — FRED PENNER'S PLACE

Ciné-Télé

VENDREDI 23 JUIN

9h00

CKRS - CBFT — LES DERNIÈRES FIANÇAILLES (3) Can. 1973. Drame poétique de J.-P. Lefebvre avec J.-Léo Gagnon, Marthe Nadeau et Marcel Sabourin. — Les derniers jours d'un vieux couple. — Mise en scène d'une grande sensibilité. Valeurs traditionnelles traitées avec un respect ému. Interprétation toute en finesse. — E. (2h)

CJPM — SIGNÉ FURAX (5) Fr. 1980. Comédie policière de M. Simonon avec Bernard Haller, Jean-Pierre Darras et Jean Le Poulain. — Deux services policiers rivaux enquêtent sur la disparition des principaux monuments de Paris. — Transposition plutôt laborieuse d'un feuilleton radiophonique. Passages amusants. Surprises bien amenées. Interprétation inégale d'une équipe imposante de comédiens. — E. (2h)

13h30

CFRS — DERNIER TRAIN POUR FRISCO (4) (One More Train to Rob), É.-U. 1970. Western de A. V. McLaglen avec George Peppard, John Vernon et France Nuyen. — Un voleur de trains s'oppose à un ancien complice. — Aspects originaux. Rythme alerte. Humour robuste. Interprétation dégagée. (2h)

14h15

CKRS - CBFT — UNE JOURNÉE EN TAXI (5) Can. 1981. Comédie dramatique de R. Ménard avec Jean Yanne, Gilles Renaud et Michel Forget. — L'amitié progressive entre un chauffeur de taxi et un prisonnier libéré pour trente-six heures. — Sujet intéressant. Traitement inégal. Une certaine émotion valable. Bonne interprétation. (1h45)

20h00

CJPM - CFER — PLEIN CADRE (5) (Suitable for Framing), É.-U. 1971. Drame policier de H. Averback avec Peter Falk, Ross Martin et Kim Hunter. — Un policier entreprend de démasquer un critique d'art coupable de meurtre. — Épisode de la série «Columbo». Intrigue assez ingénieuse. Mise en scène fonctionnelle. Jeu intelligent des comédiens. Film tourné pour la télévision. (1h30)

CFCF — PASQUALE'S KITCHEN EXPRESS

CFER — ARME ET CHARME Avec Glynis Barber et Michael Brandon. (1h)

WJBK — FAMILY FEUD

WPTZ — LIVE WITH REGIS AND KATHIE LEE (1h)

WTVS — SESAME STREET (1h)

WVNY — PEOPLE'S COURT

CF — HIBOU CHOU GENOU

SE — DERNIER ÉTÉ À TANGER (2h)

TSN — TNT TRUCK AND TRACTOR PULL (R)

10h15

CBJET — UNDER THE UMBRELLA

22h05

TV5 — ENTRE CHATS ET LOUPS (5) Fr. 1985. Drame policier de F. Porcile avec Hella Petri, Georges Claisse et Georges Wilson. — Un pianiste renommé est tué dans d'étranges circonstances. — Évocation capricieuse du milieu musical. Intrigue fabriquée. Réalisation valable. Bons interprètes. Film tourné pour la télévision. (1h25)

23h20

CKRS - CBFT — LES SEINS DE GLACES (4) Fr. 1974. Drame policier de G. Lautner avec Alain Delon, Mireille Darc et Claude Brasseur. — Un scénariste de télévision s'éprend d'une jeune femme mystérieuse. — Scénario complexe. Réalisation adroite. Suspense croissant. Interprétation solide. (2h10)

23h30

CFRS — LA GARCE (5) Fr. 1984. Drame de mœurs de C. Pascal avec Isabelle Huppert, Richard Berry et Vittorio Mezzogiorno. — Après avoir fait de la prison pour vol, un détective privé se voit confier une enquête sur une femme en laquelle il reconnaît sa victime. — Traitement confus. Mise en scène mal assurée. Aspects pittoresques. Interprètes de valeur. (1h50)

23h45

CJPM — L'ENFANT DU DIVORCE (5) It. 1977. Mélodrame de E. Doria avec Alessandro Doria, Flavio Colombaione et Nathalie Delon. — Le jeune fils d'un couple séparé fait une fugue lorsqu'on lui enlève son cheval. — Scénario conventionnel. Mise en scène acceptable. Interprétation inégale. — A. (2h05)

CFER — LE BAGARREUR (5) (The Fighter), É.-U. 1983. Drame sportif de D.L. Rich avec Gregory Harrison, Glynnis O'Connor et Pat Hingle. — Un jeune ouvrier nouvellement marié tente de joindre les deux bouts en participant à des matches de boxe pour amateurs. — Histoire sportive à touches sentimentales. Développements prévisibles. Mise en scène acceptable. Interprétation sympathique. Film tourné pour la télévision. (2h)

TRÉE

10h30

CBJET — MR. DRESSUP

CFCF — PEOPLE TO PEOPLE Inv.: Timothy Findlay, auteur.

WJBK — NOW YOU SEE IT

WVNY — SUPERIOR COURT

CF — LES FABLES D'ÉSOPE

TSN — A.W.A. CHAMPIONSHIP

WRESTLING (R) (1h)

10h45

CF — LA CRIQUE DES 3 PÊCHEURS

11h00

CKRS - CBFT — LA VALLÉE SECRÈTE Des jeunes réunis dans un camp d'été forment deux bandes rivales.

CBJET — SESAME STREET (1h)

CFCF — DEFINITION

CJPM - CFER — SANTÉ L'ÉTÉ

WJBK — THE PRICE IS RIGHT (1h)

WPTZ — WHEEL OF FORTUNE

WTVS — MISTER ROGER'S NEIGHBORHOOD

WVNY — THE HOME SHOW (1h)

CF — AU CHÂTEAU DES ENFANTS

11h15

FC — BEETLEJUICE (1h45)

11h30

CKRS — DESSINS ANIMÉS

CFRS — BONJOUR TQS

CFCF — SECRET LIVES

CJPM — PAUSE SOLEIL

CFER — LES PTITS BONSHOMMES

CBFT — REGARDS SUR LA NATURE LE MOUFLON D'AMÉRIQUE.

WPTZ — WIN, LOSE OR DRAW

WTVS — 3-2-1 CONTACT

CF — AM STRAM GRAM

TSN — BODIES IN MOTION (R)

11h45

CKRS — PREMIÈRE ÉDITION RÉGIONALE

CFER — ICI MONTRÉAL

12h00

CKRS - CBFT — PREMIÈRE ÉDITION

CBJET — MIDDAY (1h)

CFRS — LES PIERRAFEU LE JOUR DES DAMES.

CFCF — LINGO

CJPM — AUJOURD'HUI

CFER — LES JOYEUX NAUFRAGÉS

GILLIGAN, LE VOYANT. Lorsque Gilligan découvre des graines de plantes permettant de lire dans les pensées, tous en mangent afin d'utiliser ce nouveau pouvoir.

WJBK — THE NEWS

WPTZ — SCRABBLE

WTVS — READING RAINBOW

WVNY — GROWING PAINS

CF — LES AVENTURES DE TOM SAWYER ET HUCKLEBERRY FINN

SE — SOLDATS EN TRANSIT (2h)

TSN — SPORTSDESK

12h10

CJPM — PAUSE SOLEIL Suite de 11h30.

WJBK — ACROSS THE FENCE FITNESS: TAKING IT IN STRIDE.

12h15

CKRS - CBFT — CÔTÉ JARDIN Reprise de jeudi, 19h00.

12h30

CFRS — LE GRAND JOURNAL

CFCF — PULSE 12:30

CJPM - CFER — FERLAND NADEAU EN VACANCES (1h) Reprise de jeudi, 22h00.

WJBK — THE YOUNG & THE RES-

TLESS (1h)

WPTZ — GENERATIONS

WTVS — JOY OF PAINTING

WVNY — LOVING

CF — LABO LABO

TSN — SPEEDWEEK (Pd)

12h45

CKRS - CBFT — ROCK, POP ET RELAX Inv.: le groupe Ricochet. Charles Gouguen à la batterie, Martin Melanson à la contrebasse, Kenneth Saulnier au violon, Raymond Léger à la mandoline et Jamie Colpitts à la guitare. Leur musique nous donne un mariage de bluegrass et de jazz. Ils interprètent, entre autres, «Summertime» et «Lady Be Good».

13h00

CBJET - WVNY — ALL MY CHILDREN (1h)

CFRS — LA FOURCHETTE D'OR REPRISE

CFCF — LIFETIME (1h)

WPTZ — DAYS OF OUR LIVES (1h)

WTVS — FOOD FOR ENTERTAINMENT

CF — L'ÎLE AUX ENFANTS

FC — MURDERERS AMONG US: THE SIMON WIESENTHAL STORY (PART 1) (1h30)

TSN — 1988 JET SKIING CHAMPIONSHIPS (Pd) En provenance de Lake Havasu en Arizona. (1h)

13h15

CKRS - CBFT — TÉLÉ-FEUILLETON LA COURSE À LA BOMBE (3e de 6). Les scientifiques sont rassemblés au Nouveau-Mexique afin de travailler en secret au projet «Manhattan» devant mener à la production de la première bombe atomique. Léo Szilard cherche à compromettre les travaux avec l'appui d'Einstein. (1h) REPRISE

13h30

CFRS — LES PTITES VUES DERNIER TRAIN POUR FRISCO. (2h)

CJPM — EN TOUTE AMITIÉ Inv.: M. et Mme Dupont. Lecture: Pierre Brunneau. REPRISE

CFER — QUÉBEC À LA CARTE Reprise de jeudi, 19h00.

WJBK — THE BOLD AND THE BEAUTIFUL

WTVS — HOMETIME Reprise du samedi précédent, 15h30.

CF — LE PAYS DE L'ARC-EN-CIEL

14h00

CBJET — CANADIAN REFLECTIONS WATERSHED SYNOPSIS.

CFCF - WPTZ — ANOTHER WORLD (1h)

CJPM - CFER — C'EST DÉJÀ DEMAIN

WJBK — AS THE WORLD TURNS (1h)

WTVS — SESAME STREET (1h)

WVNY — ONE LIFE TO LIVE (1h)

CF — HIBOU CHOU GENOU

SE — LE MONDE MERVEILLEUX DES FRÈRES GRIMM (2h30)

TSN — LPGA MCDONALD'S GOLF CHAMPIONSHIP (D) En provenance de Du Pont Country Club à Wilmington, au Delaware, tournoi de golf. (2h) EN DIRECT

14h15

CKRS - CBFT — CINÉMA UNE JOURNÉE EN TAXI. (1h45)

14h30

CBJET — TALKABOUT

CJPM — LES JOYEUX NAUFRAGÉS À QUI LE BEAU CAPITAINE? Les naufragés sont invités à une fête organisée par les Howell. Ils décident toutefois de ne pas s'y rendre lorsqu'ils appren-

Vendredi

suite

ment que le capitaine n'a pas été invité. Choquée par la situation, Mme Howell blâme son mari et quitte leur butte.

CFER — DRÔLE DE VIE TIENS, QUI SUIS-JE? Avec Charlotte Rae, Lisa Whelchel et Kim Fields. — Tootie traverse une véritable crise d'identité. Qui est responsable de ce changement de personnalité?

CF — POPPLES
FC — MURDERERS AMONG US: THE SIMON WIESENTHAL STORY (PART 2) (1h30)

14h50

TV5 — BONNE JOURNÉE!

15h00

CBJET - WJBK — GUIDING LIGHT (1h)
CFCF — GENERAL HOSPITAL (1h)
CJPM — QUÉBEC À LA CARTE Reprise de jeudi, 19h00.

CFER — DOUBLE DÉFI Reprise de jeudi, 17h00.

R.-Q. - CIVV — LA PÉRIODE DE QUESTIONS (1h)

TV5 — L'INFO-5 (PREMIÈRE ÉDITION)

WPTZ — DUCK TALES
WTVS — ZOOBILEE ZOO

WVNY — JEM
CF — LA GARDERIE DES AMIS

15h15

CF — ENTRE DEUX NUAGES

15h30

CFRS — LA VALLÉE DES PEUPLIERS
Encore un problème pour Michel: Schmid trouve un témoin intéressant.
Jacqueline, déchirée, tente de réconcilier ses enfants. Françoise est menacée de mort.

CJPM - CFER — BARBECUE

TV5 — TEMPS PRÉSENT ATTENTION AU STRESS! (1h) Reprise de jeudi, 20h00.

WPTZ — MIGHTY MOUSE

WTVS — SOAPBOX WITH TOM COTTLE

WVNY — G.I. JOE
CF — LES BLUFONS

16h00

CKRS - CBFT — FRAGGLE ROCK
CBJET — GENERATIONS
CFRS — MICHEL JASMIN EN DIRECT
CFCF — CTV SPORTS SPECIAL: DuMAURIER CANADIAN GOLF (D) En provenance du Glen Abbey Golf Club à Oakville en Ontario, diffusion de la deuxième ronde de l'Omnium de golf du Canada. (2h) EN DIRECT

CJPM - CFER — PAUL ET LES JUMEAUX QUE LE MEILLEUR GAGNE.

R.-Q. - CIVV — BEAU ET CHAUD (1h) Reprise de jeudi, 21h00.

WJBK — LITTLE HOUSE ON THE PRAIRIE (1h)

WPTZ — THE OPRAH WINFREY SHOW (1h)

WTVS — MARK RUSSELL COMEDY SPECIAL

WVNY — THE REAL GHOSTBUSTERS

CF — BOTTINES ET BOUSSOLE
FC — DISORDERLIES (1h30)

TSN — WIMBLEDON - THE OTHER 50 WEEKS (R)

16h15

CF — MERCI MONSIEUR NOÉ

CF — MERCI MONSIEUR NOÉ

16h30

CKRS - CBFT — EXPLORATION, SPORTS ET LOISIRS Série sur les sports et divertissements que pratiquent divers peuples.

CBJET — VIDEO HITS (1h)

CFRS — ACTION RÉACTION Inv.: Louise Rémy et Gilbert Sicotte. REPRISE

CJPM — ASTROBULLE Avec Michel Mongeau, Éric Develin et Jacques Goldstyn. Des jeunes de 8 à 12 ans apprennent diverses notions scientifiques puis s'affrontent dans des compétitions amicales. REPRISE

CFER — LES VRAIS GHOSTBUSTERS

TV5 — HISTOIRES NATURELLES Reprise de jeudi, 23h35.

WTVS — FACES OF CULTURE

WVNY — C.O.P.S.

CF — A.Z.

SE — CLASSIQUE ANIMÉ: LES AVENTURES DE ROBIN DES BOIS (1h)

TSN — GUINNESS WORLD OF SPORTS (R) (1h)

17h00

CKRS - CBFT — D'UNE SÉRIE À L'AUTRE LE CHEMIN DE LA RÉUSSITE: LES ENFANTS NOUS SONT PRÊTÉS (3e de 6). Le jour de son anniversaire, Lindy Baker reçoit de Thaïlande une lettre de son père. Celui-ci raconte ses douze ans de recherche en vue de la retrouver et annonce sa visite en Australie. (1h) REPRISE

CFRS — DOUBLE JEU REPRISE

CJPM - CFER — DOUBLE DÉFI En reprise lundi prochain à 12h00 à CFTM, CFEM et CHOT et à 15h00 au réseau Pathonic.

R.-Q. - CIVV — PINOCCHIO OÙ EST GEPETTO? Dessins animés.

TV5 — PAPIER GLACÉ

WJBK — NEWHART

WPTZ — PHIL DONAHUE (1h)

WTVS — BUSINESS FILE

WVNY — STAR TREK (1h)

CF — LES AMIS RATONS

17h30

CBJET — KATE & ALLIE ODD BOY OUT. REPRISE

CFRS — LE GRAND JOURNAL

CJPM - CFER — FAIS-MOI UN DESSIN

R.-Q. - CIVV — LE CLUB DES 100 WATTS REPRISE

TV5 — IMAGES DE L'ALSACE GOURMANDE La tourte de la vallée de Munster. Spécialité traditionnelle des fermes norvégiennes. Une fermière du Kastelberg et Madame Wehrey préparent la tourte à la viande.

WJBK — THE COSBY SHOW

WTVS — MARKETING

CF — LES CADETS DE LA FORÊT Georges Keeley engage Brody pour lui donner un coup de main. Réputé comme étant une personne qui suit les règles mot pour mot, Georges et les cadets de la forêt douteront parfois de ses directives.

FC — BROTHER ANDRE (1h30)

SE — GRACE ET CHUCK (1h55)

TSN — MEN'S PRO BEACH VOLLEYBALL (R) (1h)

17h45

TV5 — LIRE - TÉLÉCHAT - MYSTÈRES ET BULLES DE GOMMES

18h00

CKRS — INFO 18

CBJET — NEWSWATCH (1h)

CFRS — LA ROUE CHANCEUSE

CFCF — PULSE (1h)

CJPM — AUJOURD'HUI
CFER — ICI MONTRÉAL

CBFT — MONTRÉAL CE SOIR (1h)

R.-Q. - CIVV — PASSE-PARTOUT LE PIQUE-NIQUE.

WJBK — THE NEWS (1h)

WPTZ — NEWS 5

WTVS — THE MACNEIL / LEHRER NEWSHOUR (1h)

WVNY — NEWSCENTER 22

CF — INSPECTEUR GADGET

18h05

TV5 — LE VILLAGE DANS LES NUAGES

18h30

CKRS — VIVRE À TROIS

CFRS — GARDEN-PARTY (1h appr.) En reprise à 22h00.

CJPM - CFER — MIMÉMO

R.-Q. - CIVV — 5 POUR 1

TV5 — DES CHIFFRES ET DES LETTRES

WPTZ — NBC NIGHTLY NEWS WITH TOM BROKAW

WVNY — ABC WORLD NEWS
CF — BIBI ET GENEVIÈVE C'est la veille de Noël, Geneviève va-t-elle ré-

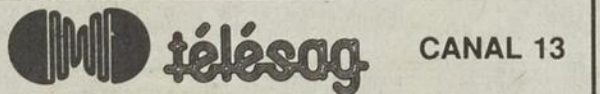

LUNDI, 19 JUIN

09h00 Programmation 1989-90 de l'Orchestre Symphonique
09h30 Laterrière vous informe
10h00 Espace virtuel
10h15 Association toutistique
10h30 Coupe Saguenay
11h00 4e âge la forme j'y tiens
11h30 La dianétique
12h00 Les communiqués
13h00 Plaisir de peindre
13h30 Le Guéridon
14h00 Communauté nouvelle
15h00 Esotérisme expérimental
18h00 Horizon 3ième âge
19h00 Le français d'aujourd'hui
19h30 "Finances personnelles" de Desjardins
20h00 Musée du Saguenay
20h30 En vue (mode avec l'agence au féminin)
21h00 Airelle clin d'oeil beauté
21h30 Bien voyager
22h00 Les Schtroumpfs
(La programmation de 19h00 en reprise à compter de 23h30)

JEUDI, 22 JUIN

08h30 La dianétique
09h00 "Finances personnelles" de Desjardins
09h30 Apprivoisez l'espace
10h00 Esotérisme expérimental
11h00 4e âge la forme j'y tiens
11h30 Airelle clin d'oeil beauté
12h00 Les communiqués
13h00 Plaisir de peindre
13h30 En vue (mode avec l'agence au féminin)
14h00 Le français d'aujourd'hui
14h30 Coupe Saguenay: Course des médias
15h00 Horizon 3ième âge
16h30 Les communiqués
18h00 A votre portée: 1er volet information - 2e volet culturel
19h00 En vue (mode avec l'agence au féminin)
19h30 Le Guéridon
20h00 Charlot a vingt ans
22h00 Esotérisme expérimental
23h00 Apprivoisez l'espace
23h30 Communauté nouvelle
(La programmation de 18h00 en reprise à compter de 01h00 a.m.)

MARDI, 14 JUIN

09h00 Bien voyager
09h30 Communauté nouvelle
10h30 En vue (mode avec l'agence au féminin)
11h00 4e âge la forme j'y tiens
11h30 Le Guéridon
12h00 Les communiqués
13h00 Info-Handicap
13h30 Le français d'aujourd'hui
14h00 Airelle clin d'oeil beauté
14h30 Plaisir de peindre
15h00 Vision tennis à la bulle
15h30 Laterrière vous informe
16h00 Les communiqués
16h30 Programmation 1989-90 de l'Orchestre Symphonique
17h00 "Finances personnelles" de Desjardins
17h30 Spectacle annuel de l'Académie de Ballet du Saguenay
19h30 Conseil municipal de Chicoutimi
(La programmation de 18h00 en reprise à compter de 23h00)

VENDREDI, 23 JUIN

18h00 A votre portée: 1er volet information 2e volet culturel
19h00 En vue (mode avec l'agence au féminin)
19h30 Le Guéridon
20h00 Charlot à vingt ans
22h00 Esotérisme expérimental
23h00 Apprivoisez l'espace
23h30 Communauté nouvelle
(La programmation de 18h00 en reprise à compter de 01h00 a.m.)

MERCREDI, 21 JUIN

08h30 La dianétique
09h00 Horizon 3ième âge
10h00 Laterrière vous informe
10h30 Espace virtuel
10h45 Histoire de polioplus
11h00 4e âge la forme j'y tiens
11h30 "Finances personnelles" de Desjardins
12h00 Info-Handicap
13h00 Conseil municipal de Chicoutimi
16h30 Les communiqués
18h00 Les Schtroumpfs
18h30 Bien voyager
19h00 Coupe Saguenay: Course des médias
19h30 En vue (mode avec l'agence au féminin)
20h00 Vision tennis à la bulle
20h30 Airelle clin d'oeil beauté
21h00 Le français d'aujourd'hui
21h30 La pêche à la ligne
(La programmation de 18h00 en reprise à compter de 23h00)

SAMEDI, 24 JUIN

12h00 A votre portée: 1er volet information 2e volet culturel
13h00 En vue (mode avec l'agence au féminin)
13h30 Le Guéridon
14h00 Charlot a vingt ans
16h00 Esotérisme expérimental
17h00 Apprivoisez l'espace
17h30 Communauté nouvelle

DIMANCHE, 25 JUIN

09h00 A votre portée: 1er volet information 2e volet culturel
10h00 En vue (mode avec l'agence au féminin)
10h30 Le Guéridon
11h00 Charlot a vingt ans
13h00 Esotérisme expérimental
14h00 Apprivoisez l'espace
14h30 Communauté nouvelle
16h00 A votre portée: 1er volet information 2e volet culturel
17h00 En vue (mode avec l'agence au féminin)
17h30 Le Guéridon
18h00 Charlot a vingt ans
20h00 Esotérisme expérimental
21h00 Apprivoisez l'espace
21h30 Communauté nouvelle

Il est à noter que le Canal communautaire se réserve le droit de changer sa programmation sans préavis.

Vendredi

suite

veillonner chez Julien ou avec Bibi?
TSN — SPORTSDESK

18h50

TV5 — BONNE SOIRÉE!

19h00

CKRS - CBFT — CÔTÉ JARDIN En reprise lundi, 12h15.

CBJET — THE JIM HENSON HOUR Anim.: Jim Henson et Kermit the Frog. Spectacle hebdomadaire qui utilise des graphiques informatisés et qui se propose de présenter la réalité du monde tel que perçu par Kermit. (1h)
CFCF — ENTERTAINMENT TONIGHT Donna Mills parle de sa décision de quitter «Knots Landing» et de ses projets d'avenir.

CJPM - CFER — QUÉBEC À LA CARTE En reprise lundi prochain à 15h00 à CFTM, CFEM, CJPM et CHOT et à 13h30 au réseau Pathonic.

R.-Q. - CIVV — BIONDI & CIE CLAUDE RELOUCH. Jeanette Biondi s'entretient avec le cinéaste français Claude Relouch. REPRISE

TV5 — JOURNAL TÉLÉVISÉ DE A2 En reprise à 23h30.

WJBK — CBS EVENING NEWS WITH DAN RATHER

WPTZ — JEOPARDY!

WTVS — THE NIGHTLY BUSINESS REPORT

WVNY — WHEEL OF FORTUNE

CF — BABAR

FC — THE RESCUE (2h)

TSN — WIN PLACE SHOW (Pd)

19h25

SE — MYSTIFICATION (1h35)

19h28

CFRS — LE TIRAGE «LA QUOTIDIENNE»

19h30

CKRS - CBFT — VIDÉO CLUB Magazine d'information sur la vidéo-musique illustrant les diverses tendances de la culture et de la musique d'aujourd'hui. Anim.: Claude Deschênes. Entrevue avec Richard Séguin. — Entrevue avec Rudy Caya du groupe «Vilain Pingouin». — Vidéoclip «On the Road Again» de Bernard Lavilliers.

CFRS — S.O.S. TÉLÉ Anim.: Yves Singelais. Au service des téléspectateurs en détresse, Monsieur S.O.S. et sa brigade de redresseurs de torts sillonnent la ville dans leur S.O.S. Mobile, caméra à l'épaule et sourire aux lèvres! Reportages: à cause des feux rouges, patate; S.O.S. Détresse: elle en a besoin; Cadenas vélo, ah la la; Vas-y t'es capable!

CFCF — THE CAMPBELLS SOMETHING'S ROTTEN avec Malcolm Stoddard, John Wildman et Amber-Lea Weston. — Deux comédiens de passage se révèlent être des escrocs.
CJPM - CFER — UN HOMME AU FOYER LA BATAILLE DES INSTRUCTEURS avec Jacques L'Heureux, Marie-Lou Dion et Emmanuelle Dubois. — Qui remportera le match de hockey? L'équipe des Démon dirigée par Jérôme ou celle de Françoise? REPRISE

R.-Q. - CIVV — LE JOYAU DE LA COURONNE AU-DELÀ DE LA RIVIÈRE (1re de 14). L'histoire débute à Mayapore en Inde, au mois de février 1942. Le chef de police Ronald Merrick (Tim

Pigott-Smith) se méfie d'un jeune Indien nommé Hari Kumar (Art Malik). Son animosité à son égard s'intensifie lorsque Kumar se lie d'amitié avec une jeune Anglaise, Daphne Manners (Susan Woodriddle). (1h)

TV5 — L'INFO-5 (2e ÉDITION)

WJBK — HOLLYWOOD SQUARES

WPTZ — USA TODAY En reprise à 03h30.

WTVS — DETROIT WEEK IN REVIEW

WVNY — BASEBALL (D) Les Red Sox de Boston rencontrent les Twins du Minnesota. (3h) EN DIRECT

CF — MÉMOIRE VIVE

TSN — USAC MIDGETS AUTO RACING SERIES (Pd) En provenance de Gardena en Californie. (1h)

20h00

CKRS - CBFT — MEURTRE À BEVERLY HILLS (1re de 2). Avec Judd Nelson, Brian McNamara et Barry Tubb. — Joe Hunt, jeune homme brillant et ambitieux, subit son procès pour meurtre. Il avait fondé un étrange «Club de milliardaires» avec d'anciens condisciples de Beverly Hills. Chacun souscrivait une somme substantielle dans l'espoir de faire de rapides et spectaculaires profits. (2h) REPRISE

CBJET — STREET LEGAL BASKETBALL STORY avec Sonja Smits, C. David Johnson et Daniel Pilon. — Carrie doit défendre un jeune joueur de basketball accusé de possession de drogue; Chuck et Olivia deviennent de plus en plus intimes. (1h) REPRISE
CFRS — 24 / 24 Anim.: Richard Desmarais. Magazine d'information. Revue de l'actualité judiciaire et criminelle de la semaine.

CFCF — KATTS AND DOG THE HIT avec Jesse Collins, Andrew Bednarski et Ken Pogue. — Lors d'une descente chez des trafiquants de drogues, un jeune garçon est tué.

CJPM - CFER — CINÉ-ENQUÊTE AVEC COLUMBO PLEIN CADRE. (1h30)

TV5 — MONTAGNE L'actualité des cimes.

WJBK — BEAUTY AND THE BEAST, Avec Linda Hamilton, Ron Perlman et Roy Dotrice. (1h)

WPTZ — HIGHWAY TO HEAVEN Avec Michael Landon et Victor French. (1h)

WTVS — WASHINGTON WEEK IN REVIEW

20h30

CFRS — S.O.S. MÉDECINS RÊVES DE SABLE avec Robert Grubb et Liz Burch. — À l'aide d'un avion, deux médecins s'efforcent de servir une petite communauté tout en affrontant le rude climat et l'isolement abrutissant de l'arrière-pays australien. (1h)

CFCF — LEARNING THE ROPES MALLORY'S PROBLEM avec Lyle Alzado, Nicole Stoffman et Yannick Bisson. — Robert cherche à faire la part des choses lorsqu'il tente de consoler un jeune garçon dont le chat est mort.

R.-Q. - CIVV — LA ROUTE DES VACANCES MONTRÉAL. En reprise à 23h30.

TV5 — LE CANADA SUR DEUX ROUES Les beaux paysages du Québec et de l'Ontario, comme si on les découvrait à vélo.

WTVS — WALL STREET WEEK

TSN — MOTORING '89 (R)

21h00

CBJET — THIRTYSOMETHING DELIVERANCE avec Tim Busfield, Polly Draper et Mel Harris. — L'heure est à l'introspection lorsque les femmes partent en camping et que les hommes demeurent à la maison avec les enfants. (1h)

CFCF — CFCF SPECIAL LIVE AT THE HARD ROCK. (1h)

R.-Q. - CIVV — BEAU ET CHAUD (1h) Reprise jeudi, 16h00.

TV5 — SACRÉE SOIRÉE Anim.: Jean-Pierre Foucault. Inv.: Enrico Macias, Boston, Starmania, Philippe Lavil, Philippe Chatel, Cécilia Noah, Yvette Horner, Elsa. (1h05)

WJBK — CBS FRIDAY MOVIE JAWS 3-D. (2h)

WPTZ — NBC MOVIE OF THE WEEK À COMMUNIQUER. (2h)

WTVS — CANADA: TRUE NORTH (2e de 4). (1h)

FC — THE UNTOUCHABLES (2h)

SE — LIAISON FATALE (2h)

TSN — SPEEDWEEK (R)

21h30

CFRS — LE GRAND JOURNAL En reprise à 01h20.

CJPM - CFER — ALFRED HITCHCOCK PRÉSENTE... LE PRISME avec Michael Sarrazin, Brent Stait et Lindsay Wagner. — Enquêtant sur la mort d'un homme d'affaires retrouvé poignardé, le lieutenant Rykker est confronté à une énigme des plus sordides.

TSN — BUDWEISER TRUCK AND TRACTOR PULL CHAMPIONSHIPS (Pd) En provenance de Kansas City au Missouri. (1h)

22h00

CKRS - CBFT — LE TÉLÉJOURNAL

CBJET — THE NATIONAL

CFRS — GARDEN-PARTY (1h appr.) Reprise de 18h30.

CFCF — NIGHT HEAT AND BABY MAKES GRIEF avec Scott Hylands, Jeff Wincott et Allan Royal. — Une jeune mère qui avait laissé son bébé en adoption est retrouvée assasinée après avoir réclamé le retour de son enfant. (1h)

CJPM - CFER — FERLAND NADEAU EN VACANCES (1h) En reprise lundi, 12h30.

R.-Q. - CIVV — PARLER POUR PARLER SE GUÉRIR SOI-MÊME. Janette Bertrand reçoit 5 personnes qui racontent leur expérience d'auto-guérison. (1h) REPRISE

WTVS — WORLD AT WAR (1h)

22h05

TV5 — CINÉMA ENTRE CHATS ET LOUPS. (1h25)

22h22

CBJET — THE JOURNAL

22h25

CKRS - CBFT — LE POINT

22h30

WVNY — A CURRENT AFFAIR
TSN — BLUE JAYS BASEBALL (D) Les Blue Jays de Toronto rencontrent les Athletics d'Oakland. (3h30) EN DIRECT

22h58

CFRS — LE TIRAGE «LA QUOTIDIENNE» REPRISE

23h00

CKRS - CBFT — LA MÉTÉO
CBJET — NEWSWATCH
CFRS — SPORTS PLUS En reprise à 01h50.

CFCF — CTV NATIONAL NEWS

CJPM - CFER — LES NOUVELLES TVA
R.-Q. - CIVV — LES TIRAGES DE LA LOTO-QUÉBEC

WJBK — THE NEWS

WPTZ — NEWS 5 NIGHTSIDE

WTVS — À COMMUNIQUER

WVNY — NEWSCENTER 22

Télé Horizon

FC — PERMANENT RECORD (1h45)

SE — FLIC OU ZOMBIE (1h30)

23h05

CKRS - CBFT — LES NOUVELLES DU SPORT

R.-Q. - CIVV — INCURSIONS Une série de capsules qui rend compte de l'état de la recherche scientifique au Québec. Sujets: la forêt dilapidée; des sols en perdition; les changements climatiques; les habitats en danger; l'eau, un poison dangereux.

23h20

CKRS - CBFT — CINÉMA: FESTIVAL ALAIN DELON LES SEINS DE GLACES. (2h10)

23h27

CJPM - CFER — LES SPORTS

23h30

CBJET — GOOD ROCKIN' TONITE Avec Stu Jeffries. (1h)

CFRS — BLEU NUIT LA GARDE. (1h50)

CFCF — PULSE

R.-Q. - CIVV — LA ROUTE DES VACANCES Reprise de 20h30.

TV5 — JOURNAL TÉLÉVISÉ DE A2 Reprise de 19h00.

WJBK — THE PAT SAJAK SHOW (1h30)

WPTZ — THE TONIGHT SHOW (1h)

WTVS — AUSTIN CITY LIMITS (1h)

WVNY — ABC NEWS NIGHTLINE

23h45

CJPM — CINÉ-LUNE L'ENFANT DU DIVORCE. (2h05)
CFER — CINÉMA DE MES NUITS LE BAGARREUR. (2h)

00h00

CFCF — IT'S GARRY SHANDLING'S SHOW

TV5 — RADIO FRANCE INTERNATIONALE (14h)

WVNY — MONSTERS

00h30

CBJET — CBC LATE NIGHT THE POT CARRIERS. (2h)

CFCF — CINÉMA 12 MODERN ROMANCE. (2h)

WPTZ — LATE NIGHT WITH DAVID LETTERMAN (1h)

WTVS — JOHN FORSYTHE'S WORLD OF SURVIVAL

WVNY — SUCCESS IN REAL ESTATE

SE — LES SURPRISES DE LA VIE (2h)

00h45

FC — THE SEVENTH SIGN (1h45)

01h00

WJBK — CBS LATE MOVIE LOVE AND MONEY

WTVS — GREAT LADIES OF THE SILVER SCREEN ANGEL AND THE BADMAN. (2h)

01h30

WPTZ — THE ARSENIO HALL SHOW (1h)

02h00

TSN — SPORTSDESK

02h30

CFCF — SECOND FEATURE X, Y AND ZEE. (2h10)

WPTZ — FRIDAY NIGHT VIDEOS (1h)

FC — FIREBALLS (1h30)

SE — EXTRÊME PRÉJUDICE (2h30)

TSN — SPEEDWEEK (R)

PROGRES DIMANCHE 27

Vendredi

suite

03h00

WTVS — UPSTAIRS, DOWNSTAIRS (1h)
TSN — INSIDE THE PGA TOUR (R)

03h30

WPTZ — USA TODAY Reprise de 19h30.
TSN — LPGA MCDONALD'S GOLF CHAMPIONSHIP (R) (2h)

04h00

WPTZ — FAMILY TIES
WTVS — THE MACNEIL / LEHRER NEWSHOUR (1h) Reprise de 18h00.
FC — THE RESCUE (2h)

04h30

WPTZ — THE FACTS OF LIFE

04h40

CF — MAGNUM P.I. (1h)

Samedi

24 JUIN

5h00

WPTZ — AT THE MOVIES
WTVS — WILD, WILD WORLD OF ANIMALS
SE — FLIC OU ZOMBIE (1h30)

5h30

WPTZ — MY LITTLE PONY
WTVS — AMERICAN GOVERNMENT SURVEY
TSN — USAC MIDGETS AUTO RACING SERIES (R) (1h30)

5h40

CF — VIDEO GOLD

6h00

CF — SWISS FAMILY ROBINSON
WPTZ — FUNTASTIC WORLD OF HANNA BARBERA Dessins animés.(2h)
WTVS — FOCUS ON SOCIETY
WVNY — SPIDERMAN
FC — GOD RIDES A HARLEY (1h30)

6h30

CF — PAUL HANN & FRIENDS
WTVS — SHINING TIME STATION
WVNY — DINO RIDERS
SE — DIABLE DU PACIFIQUE (1h45)

7h00

CF — DENNIS THE MENACE
WJKB — WONDERFUL WORLD OF DISNEY DONALD TAKES A HOLIDAY.(1h)
WTVS — ZOOBILEE ZOO
WVNY — ROBOPOLICE
CF — LES CONTES DE LA FORÊT VERTE
TSN — SPORTSDESK

7h30

CF — 100 HUNTLEY STREET (1h)
WTVS — SESAME STREET (1h)
WVNY — TEENAGE MUTANT NINJA TURTLES
CF — L'ÎLE AUX ENFANTS
FC — FAIR WIND TO JAVA (1h45)

TSN — SPEEDWEEK (R)

7h45

CBJET — THOUGHT FOR TODAY

7h50

CBJET — HATHA YOGA

7h55

CBFT — HORAIRE

8h00

CKRS - CBFT — ASTRO, LE PETIT ROBOT Dessins animés.(1h)
CBJET — SESAME STREET (1h)
WJKB — THE ADVENTURES OF RAGGEDY ANN & ANDY
WPTZ — DENVER, THE LAST DINOSAUR
WVNY — THE FLINTSTONE KIDS
CF — DISNEY POUR TOUS WINNIE L'OURSON.
TSN — 1988 JET SKIING CHAMPIONSHIPS (R) (1h)

8h15

SE — LA GRENOUILLE ET LA BALEINE (1h45)

8h30

CF — THE ROCKETS ADOPTION. L'adoption de Suzie par Muffy crée tout un émoi chez les Rockets.
CFER — AU ROYAUME DES ANIMAUX Avec Jim Fowler.
WJKB — SUPERMAN
WPTZ — DISNEY'S ADVENTURES OF THE GUMMI BEARS Dessins animés.
WTVS — ADVENTURES IN SCALE MODELING
WVNY — THE NEW ADVENTURES OF WINNIE THE POOH (1h)
CF — SALUT DISNEY! (1h)

8h55

CJPM — HORAIRE

9h00

CKRS - CBFT — GABBY ET LES PETITS MALINS Dessins animés.
CBJET — SATURDAY MORNING MOVIE YOGI AND THE MAGICAL FLIGHT OF THE SPRUCE GOOSE. (2h)
CF — EXTRA! EXTRA! AHOY.
CJPM — LA BANDE À NIMÉE Dessins animés.(1h30)
CFER — ARNOLD ET WILLY DRÔLE D'AMOUREUX avec Conrad Bain, Gary Coleman et Todd Bridges.
WJKB — JIM HENSON'S MUPPET BABIES (1h)
WPTZ — SMURFS Dessins animés.(1h)
WTVS — THE COLLECTORS
TSN — THOROUGHBRED SPORTS DIGEST (R)

9h15

FC — FUNNY FARM (1h45)

9h30

CKRS - CBFT — LES MYSTÉRIEUSES CITÉS D'OR Dessins animés. DERNIÈRE
CF — 5-4-3-2-RUN Avec Andrew Cochrane.
CFER — PUNKIE Avec Soleil Moon Frye et George Gaynes.
WTVS — VICTORY GARDEN
WVNY — SLIMER & THE REAL GHOSTBUSTERS (1h)
CF — BABAR Le premier devoir de Babar en tant que roi est de construire une ville pour tous ses amis éléphants. Toutefois, il n'est pas le seul à vouloir exploiter cette idée.
TSN — WORLD OF HORSE RACING (R)

10h00

CKRS - CBFT — MESSE DE LA SAINT-JEAN Messe célébrée par Mgr Paul Grégoire en l'église Saint-Jean-Baptiste à Montréal.(1h30)
CF — PUTNAM'S PRAIRIE EMPORIUM THE CHRISTMAS VISITOR. Un vieil ami de M. Putnam arrive à l'improviste pendant qu'Ellen tente de planifier des Fêtes traditionnelles.
CFER — LES P'TITS BONSHOMMES Dessins animés.(1h30)
WJKB — PEE WEE'S PLAYHOUSE
WPTZ — ALVIN AND THE CHIPMUNKS Dessins animés.
WTVS — MOTORWEEK '89
CF — LA LETTRE DE NOUVELLE-FRANCE
SE — ENGRENAGE FATAL (2h)
TSN — SOCCER SATURDAY WITH GRAHAM LEGGAT (D) Faits saillants des matchs des premières ligues d'Italie.(1h) EN DIRECT

10h30

CFRS — BIO-SANTÉ Avec Lise LeFebvre et le Dr Azoulay.
CF — DUCK TALES SIR GYRO DE GEARLOOSE.
CJPM — DRÔLE DE VIE QUELLE FAMILLE avec Geri Wheels, Lisa Whelchel et Kim Fields. — Bill reçoit la visite surprise de son cousin et craint qu'il ne lui porte ombrage.
WJKB — GARFIELD & FRIENDS
WPTZ — ALF Dessins animés.(1h)
WTVS — THE WOODWRIGHT'S SHOP
WVNY — A PUP NAMED SCOOBY DOO
CF — MÉMOIRE VIVE

11h00

CBJET — STAR TREK THE ENTERPRISE INCIDENT.(1h)
CFRS — LES AMIS DU SAMEDI Dessins animés.
CF — LEGENDS OF THE WORLD THE STOLEN CROWN.
CJPM — LA CUISINE DE ROBERTO Avec Roberto Medile. Inv.: Chantale Roy. Préparation d'un gâteau des Rois. REPRISE
WJKB — HEY VERN, IT'S ERNEST!
WTVS — THIS OLD HOUSE
WVNY — THE BUGS BUNNY & TWEETY SHOW (1h)
CF — LA ROUTE DE L'AMITIÉ En faisant route vers une petite ville, Adam, Matt et Jenny aident une femme sur le point d'accoucher et dont le mari est soupçonné de désertion.
FC — DA (1h45)
TSN — 1989 SCOTTISH FA CUP SOCCER FINAL (R) (2h)

11h30

CKRS - CBFT — SIGNÉ CAT'S EYES Dessins animés.
CFRS — M.A.S.K. Dessins animés.
CF — BOB IZUMI'S REAL FISHING SHOW
CJPM — DÉFI CASCADO Avec Mario Lirette. Enregistré au Village des Terrasses à St-Adolphe d'Howard. Inv.: Anne Létourneau et Donald Pilon. REPRISE
CFER — INFO CHASSE ET PÊCHE
WJKB — TEEN WOLF
WPTZ — ANIMATED CLASSICS Dessins animés.(1h)
WTVS — MICHIGAN OUTDOORS
CF — TÉLÉ-HIBOU

12h00

CKRS - CBFT — LA SEMAINE PARLEMENTAIRE À OTTAWA L'animateur Jean-Yves Michaud résume les travaux de la Chambre des communes.
CBJET — WHAT'S NEW REVIEW REPRISE
CFRS — LES P'TITS PIERRAFFU

AGATHE AUX COURSES.

CF — WORLD WRESTLING FEDERATION SUPERSTARS (1h)

CJPM — SAMEDI MAGAZINE Avec Marie-Josée Taillefer et Yves Bergeron. Chroniques: «Histoire» (faits cocasses) avec Marcel Tessier, «gérontologie» avec Dr Michelle Montplaisir, «psychologie» avec Frédéric-André Hurteau, «horticulture» avec Yvette Petibois-Paillé, «la cuisine ethnique», «trucs et gadgets» avec Marc Denis, «tout pour les enfants» avec Andrée Aubé, «la croix rouge», «graphologie» avec Danielle Bissonnette, «exercices santé» avec Marie-Ève Renaud.(2h)
CFER — CINÉMAX FORCE SPÉCIALE. (2h)

WJKB — MIGHTY MOUSE: THE NEW ADVENTURES

WTVS — FISHING MICHIGAN
WVNY — À COMMUNIQUER (1h)
CF — LES CADETS DE LA FORÊT
SE — LE FLIC DE BEVERLY HILLS 2 (2h)

12h30

CKRS - CBFT — LA SEMAINE À L'ASSEMBLÉE NATIONALE L'animateur Noël Gauthier résume les activités de la Colline parlementaire à Québec. DERNIÈRE

CBJET — WONDERSTRUCK Anim.: Bob McDonald. REPRISE

CFRS — LE PETIT JOURNAL
WJKB — CBS STORYBREAK
WPTZ — THIS WEEK ON DIRT
WTVS — PRESS PASS
CF — INSPECTEUR GADGET

12h45

FC — AMBUSH AT CIMMARON PASS (1h15)

13h00

CKRS - CBFT — CINÉ-FAMILLE LA POULE NOIRE. (1h55)

CBJET — SEA HUNT THE WITNESS avec Ron Ely et Kimberly Sissons. — Mike se retrouve impliqué dans le milieu du crime lorsque deux tueurs à gages cherchent refuge à bord du Sea Hunt.

CFRS — AUX FRONTIÈRES DE LA SURVIE (1h)

CF — SATURDAY CINEMA HERCULES. (2h)

WJKB — NO SMOKING SHOW
WPTZ — WWF SUPERSTARS (1h)

WTVS — NATURE (1h)
WVNY — MILLIONAIRE MAKER (1h)

CF — LABO LABO
TSN — A DAY AT THE BEACH (Pd) Magazine sur les sports nautiques et autres sports d'été. En provenance de Bell's Beach en Australie.(1h)

13h30

CBJET — DRIVER'S SEAT Anim.: Ted Laturnus et Tony Whitney. — Reportages: la Camaro IROC-Z; la Honda Accord Coupe; les accessoires automobiles; téléphones cellulaires et autres équipements de communications.
WJKB — HONEYMOONERS
CF — LADY OSCAR

14h00

CBJET — CANADIAN GARDENER VISITS Anim.: Bob Switzer et Dave Tarrant. — Sujets: les forêts de feuillus de la Nouvelle-Zélande; le jardin d'un éleveur de moutons; des maisons de particuliers à Auckland en Nouvelle-Zélande.

CFRS — THROB Avec Diana Canova et Jonathan Prince. — Sandy Beatty, mère divorcée dans la trentaine, est plongée bon gré mal gré dans le milieu excentrique d'une compagnie de disques rock au personnel très jeune. Elle

PLIEZ ICI

Samedi sulté

n'est pas encore une vieille croulante, mais tout de même... survivra-t-elle aux folies de ses collègues?

CJPM — AU ROYAUME DES ANIMAUX LES OURS NUISIBLES DU GRAND NORD. Avec Jim Fowler.

CFER — CINÉMAX LA FIÈVRE DES PLANCHES. (2h)

TV5 — SPORTS LOISIRS Activités sportives et de détente.

WJKB — WONDERFUL WORLD OF DISNEY DAY OF RECKONING / RED-

COAT STRATEGY. (2h)

WPTZ — NBC MAJOR LEAGUE BASEBALL (D) Les Twins du Minnesota rencontrent les Red Sox à Boston OU: les Dodgers de Los Angeles rencontrent les Reds à Cincinnati. (3h appr.) EN DIRECT

WTVS — WORLD ADVENTURE SERIES (1h)

WVNY — DISCOVER PANTRON

CF — FIFI BRINDACIER Fifi veut, comme ses amis, aller à l'école. Cependant, elle échoue aux tests de mathématiques et de français. Afin de dissimuler son échec, elle leur raconte des histoires abracadabrantes.

FC — RETURN OF THE KILLER TOMATOES (1h45)

SE — HÔTEL STARLIGHT (2h)

TSN — MAJOR LEAGUE BASEBALL

GAME OF THE WEEK (D) ÉQUIPES À CONFIRMER. (3h) EN DIRECT

14h30

CBJET — FISH 'N CANADA Anim.: Reno et Angelo Viola.

CFRS — LES P'TITES VUES LA VIE ET:

LE FIL D'ARRIVÉE. (2h)

CJPM — CHACUN CHEZ SOI LA SÉPARATION avec Ted Knight, Nancy Dussault et Deborah Van Valkenburgh. — Jackie renoncera-t-elle à exercer son métier pour plaire à son fiancé? REPRISE

TV5 — LA BELGIQUE VUE D'AVION Le Swin à Knokke; la Roche-en-Ardenne; Liège; Zeebrugge.

WVNY — MOVIE AVENGING FORCE.

(2h) **CF** — BOTTINES ET BOUSSOLE

14h45

CF — LE MONDE SELON GEORGES

14h55

CKRS - CBFT — LE MONDE DU VÉLO LES GRANDES COMPÉTITIONS. Présentation de tous les aspects du cyclisme. Les grandes compétitions. Anim.: Steve Bauer. Narr: Serge Arsenault.

15h00

CKRS - CBFT — L'UNIVERS DES SPORTS Boxe amateur. Coupe du Canada enregistrée au Parc Lansdowne à Ottawa. Comm.: Camille Dubé. Analyse: Yvon Michel. (1h30)

CBJET — CBC SPORTSWEEKEND SUMMER NATIONAL DIVING CHAMPIONSHIPS. De Calgary. — THE INDY CAR WORLD SERIES RACE 4. De Détroit. — THE HARRY JEROME TRACK AND FIELD CLASSIC. De Vancouver. Anim.: Brian Williams. (3h)

CFCF — CTV SPORTS SPECIAL: DU MAURIER CANADIAN GOLF (D) En provenance du Glen Abbey Golf Club à Oakville en Ontario, diffusion de la troisième ronde de l'Omnium de golf du Canada. (3h) EN DIRECT

CJPM — MAGNUM Avec Tom Selleck, John Hillerman et Roger E. Mosley. Magnum serait-il victime d'hallucinations? Il est convaincu d'avoir aperçu un ami, aujourd'hui disparu, déambulant dans les rues d'Honolulu. (1h)

TV5 — VISA POUR LE MONDE L'IRLANDE, LE SUD DU SUD. Reportage permettant à des jeunes de mesurer leurs connaissances. La langue gaélique; le golf; les pubs. (1h15)

WTVS — AUTOMANIA

CF — A.Z.

15h30

R.-Q. - CIVV — CRÉER SON PAYSAGE LES PLANTATIONS.

WTVS — HOMETIME

CF — LA PIERRE BLANCHE Florence réussit à rester muette toute la journée et se voit remettre la pierre blanche. Jean-Paul tente de faire croire que la famille du cordonnier va pour le mieux.

15h45

FC — ILLEGALLY YOURS (1h45)

16h00

CJPM - CFER — L'ESPRIT D'AVENTURE LA DESCENTE DU FLEUVE YANG TSE (dern. de 2). (1h)

R.-Q. - CIVV — APPRIVOISER LA LOI LES ACHATS.

WJKB — CBS SPORTS SATURDAY (2h)

WTVS — THE FRUGAL GOURMET

CF — LES AMIS RATONS

SE — LE DERNIER EMPEREUR (3h)

16h15

TV5 — GOURMANDISES La tourte aux carottes.

16h30

CKRS - CBFT — LA SANTÉ C'EST PAYANT VIVRE LE STRESS COMME UN CHAT.

CFRS — AU BOUT DE LA LIGNE TRUITES TROPHÉES AU PAYS DE L'ARC-EN-CIEL (1re de 2). En Océan aux États-Unis; poisson: truite géante arc-en-ciel. Anim.: Gilles Pélouquin et Raymond Carignan. Élaborée dans une optique de sensibilisation à l'environnement, cette série s'adresse au

Ciné-Télé Samedi 24 JUIN

12h00

CFER — FORCE SPÉCIALE (6) (Strike Force), É.-U. 1981. Drame policier de R. Lang avec Robert Stack, Dorian Harewood et Richard Romanus. — Un officier de police forme une escouade d'élite pour lutter contre des criminels dangereux. — Épisode de lancement d'une nouvelle série. Traitement simpliste fondé sur la violence. Réalisation mouvementée mais artificielle. Interprétation peu nuancée. Film tourné pour la télévision. (2h)

13h00

CKRS - CBFT — LA POULE NOIRE (4) U.R.S.S. 1980. Conte de V. Gress avec Vitali Sidletski, Larissa Kadotchnikova et Albert Filosov. — En 1830, un petit garçon sauve la vie d'une poule noire qui n'est autre que le premier ministre d'un royaume féérique. — Fantaisie féérique bien imaginée. Illustration joliment colorée. Interprétation dans le ton voulu. — E. (1h55)

CFCF — HERCULES (6) It. 1983. Drame fantastique de L. Coates avec Lou Ferrigno, Sybil Danning et Ingrid Anderson. — Un demi-dieu doté d'une force colossale affronte un roi très cruel qui séquestre une jeune princesse. — Vision simpliste de la mythologie grecque. Quelques touches de science-fiction. Ensemble d'un ridicule achevé. Interprétation monolithique. — A. (2h)

14h00

CFER — LA FIÈVRE DES PLANCHES (3) (Fame), É.-U. 1980. Étude de mœurs de A. Parker avec Barry Miller, Maureen Teefy et Gene Anthony. — Des jeunes désireux de faire carrière dans le monde du spectacle s'inscrivent dans une école spécialisée de New York. — Diverses intrigues entrelacées. Tableau vivant et convaincant. Mise en scène dynamique. Personnages bien campés. (2h)

14h30

CFRS — LA VIE Can. 1968. Documentaire de Jean-Claude Labrecque. — Félix Leclerc parle... Un portrait intime du grand poète chez lui. On entend Renée Claude,

Jean Lapointe et Félix lui-même. ET:

LE FIL D'ARRIVÉE Can. 1964. Drame de Marc A. Voizard avec David Matheson et Isabelle Mejjias. — Un jeune homme entreprend un rêve secret, celui de courir le marathon International de Montréal. Pour ce faire, il devra surmonter sa timidité, sa peur et son penchant pour l'alcool. (2h)

19h30

CJPM - CFER — UNE CHARTREUSE POUR UN AMOUR (5) (Make Mine Chartreuse), Can. 1987. Drame sentimental de J. Kaufman avec Joseph Bottoms, Catherine Colvey et Russell T. Gordon. — L'idylle compliquée d'un romancier à succès avec une jeune femme d'affaires. — Épisode de la série «Shades of Love». Intrigue conventionnelle. Mise en scène sirupeuse. Interprétation convenable. Film tourné pour la télévision. (1h30)

R.-Q. - CIVV — LA FEMME DE L'HÔTEL (4) Can. 1984. Drame psychologique de L. Pool avec Paule Baillargeon, Louise Marleau et Serge Dupire. — Dans un hôtel de Montréal, une cinéaste se lie d'amitié avec une pensionnaire en qui elle croit reconnaître l'héroïne de son film. — Variations sur les rapports entre la fiction et la réalité. Aperçus documentaires intéressants. Mise en scène mélancolique. Interprétation fort satisfaisante. (1h35)

20h00

CFRS — LE TOURNANT (5) (Middle Age Crazy), Can. 1980. Comédie dramatique de J. Trent avec Bruce Dern, Ann-Margret et Graham Jarvis. — Le jour où il atteint ses quarante ans, un architecte du Texas se met à se comporter de façon extravagante. — Quelques idées originales perdues dans une suite de clichés. Mise en scène inégale. Interprétation acceptable. (2h)

21h35

TV5 — VIVE QUÉBEC (4) Can. 1988. Documentaire de G. Carle

avec Chloé Sainte-Marie, Renée Maheux et Gabrielle Daigneault. — Évocation de divers aspects de l'histoire et de l'attrait particulier de la ville de Québec. — Assemblage diversement coloré de parcelles de la réalité. Montage intelligent. Approche quelque peu superficielle mais divertissante. Contribution superflue de C. Sainte-Marie. — A. (1h25)

23h25

CKRS - CBFT — MARIO (3) Can. 1984. Drame psychologique de J. Beaudin avec Xavier Norman Petermann, Francis Reddy et Nathalie Chalifour. — Un adolescent invente des jeux guerriers pour distraire son petit frère muet. — Adaptation libre d'un roman de Claude Jasmin. Belle photographie. Mise en scène sensible. Très bonne présence du jeune protagoniste. (2h05)

23h30

CFRS — PLUS RIEN À PERDRE (5) (Out of the Blue), Can. 1980. Drame psychologique réalisé et interprété par Dennis Hopper avec Linda Manz et Sharon Farrell. — Les problèmes émotifs et familiaux d'une adolescente qui, sous des allures punk, cache une sensibilité blessée. — Traitement inégal. Style fébrile. Passages poignants. Jeu intense de la jeune L. Manz. (1h30)

CJPM — KAMOURASKA (3) Can. 1973. Drame sentimental de C. Jutra avec Geneviève Bujold, Richard Jordan et Philippe Léotard. — Rendue malheureuse par son mari, le seigneur de Kamouraska, une jeune femme pousse un médecin américain à le tuer. — Adaptation soignée du roman d'Anne Hébert. Climat d'envoûtement poétique. Mise en scène figolée. Forte interprétation de G. Bujold. (2h35)

CFER — RIEN QU'UN JEU (5) Can. 1983. Drame de B. Sauriol avec Jennifer Grenier, Raymond Cloutier et Marie Tifo. — Une adolescente se rebelle contre son père qui l'a entraînée dans des relations incestueuses. — Traitement objectif d'un problème délicat. Scénario plus démonstratif qu'ému. Mise en scène lourde. Jeu emprunté des acteurs. (2h)

Samedi

suite

public amateur de pêche, d'aventure et de plein air. On visite des sites spectaculaires et on y présente des trucs pratiques.

R.-Q. - CIVV — HISTOIRE DES SCIENCES AU QUÉBEC VERS LA MÉDECINE MODERNE. La longue lutte de la médecine «scientifique» contre la tradition populaire et les médecines alternatives.

TV5 — L'HÉRITAGE DE L'HOMME L'INDE: L'INDE AUX MILLE DIEUX (2e de 3). Les villes de Khajurao et Madurai.

WTVS — BODYWATCH
WVNY — ABC WIDE WORLD OF SPORTS (1h30)

CF — LES AVENTURES DE TOM SAWYER ET HUCKLEBERRY FINN

17h00

CKRS — SUPER ÉTOILES DE LA LUTTE (1h)

CFRS — ACTION JEUNESSE Avec Pierre Lalonde. Finale, Secondaire III, l'École Secondaire Gérard-Filion rencontre l'École polyvalente du Mont-Bruno.

CJPM - CFR — VIDÉOSTAR Avec Éric Arson. Cette semaine: présentation de vidéo-clips d'artistes québécois.

CBFT — VISIONS D'ICI LE VOYAGE AU BOUT DE LA ROUTE. En 1956, Jacques Douai découvre le Québec au cours d'une tournée qui le conduit de Montréal à Baie-Comeau. Trente ans plus tard, en 1986, il a refait le même itinéraire en constatant que les choses ont bien changé. (1h)

R.-Q. - CIVV — LÉGENDES DU MONDE L'ESPRIT DE LA FORÊT. Une légende de la Colombie.

TV5 — CONTINENTS FRANCO-PHONES LES SOFAS DE B. SADI ZAHOUROU (1re de 2). (1h)

WPTZ — FAMILY TIES
WTVS — HEALTH MATTERS

CF — CES COQUINS DE POULPES Le groupe de chercheurs réussit à repérer les poulpes. De retour à la maison, Eva et Hansi courent plonger leurs amis dans la baignoire mais Andréa les surprend et jette les poulpes dans la rivière. Ils en profitent pour se recharger en énergie et causeront bien des surprises.

TSN — LPGA MCDONALD'S GOLF CHAMPIONSHIP (Pd) En provenance de Du Pont Country Club à Wilmington au Delaware, tournoi de golf. (2h)

17h30

CFRS — LE GRAND JOURNAL Avec Pierre Laporte.

CJPM — BUGS BUNNY ET SES AMIS Dessins animés.

CFER — K-2000 LES VOLEURS DE DIAMANTS avec David Hasselhoff et Edward Mulhare. (1h)

R.-Q. - CIVV — LES ANIMAUX ET LEURS MYSTÈRES PROFONDEURS. Cet épisode porte sur les espèces aquatiques, les techniques de mouvement dans l'eau et au-dessus démontrent une fois de plus la variété infinie de stratégies employées par les animaux.

WPTZ — SUPERBOY
WTVS — SNEAK PREVIEWS

CF — L'HOMME ARAIGNÉE
FC — LICENSE TO DRIVE (1h30)

18h00

CKRS - CBFT — LE TÉLÉJOURNAL

CBJET — CBC NEWS SATURDAY REPORT (1h)

CFRS — LA ROUE CHANCEUSE
CFCF — PULSE
CJPM — ICI MONTRÉAL

R.-Q. - CIVV — PASSE-PARTOUT LES OEUFS.

TV5 — ENTREPRENEURS INC.

WJKB — THE NEWS
WPTZ — NEWS 5

WTVS — NEW IMAGE TEENS ON COMMUNICATION

WVNY — ABC NEWS
CF — LES CADETS DE LA FORÊT

18h10

CKRS - CBFT — VOEUX PROVINCIAUX

18h15

CKRS — LES NOUVELLES AVENTURES DE POPEYE

CBFT — COURT MÉTRAGE

18h25

TV5 — OCÉANIQUES Magazine de l'actualité littéraire et culturelle animé par Pierre-André Boutang, Michel Caszenave et Dominique Rabourdin.

18h30

CKRS - CBFT — LA ROUTE DE LA FOI Historique du Sanctuaire de Sainte-Anne-de-Beaupré.

CFRS — TOP JEUNESSE EN VACANCES Anim.: Roch Voisine. Roch se transporte à l'extérieur du studio pour retrouver ses fans aux glissades d'eau, aux parcs d'amusement, dans les arcades... Et bien sûr, présentation des meilleurs clips de la saison. (1h appr.)

CFCF — EXPOS SUMMER '89 Anim.: Brian MacGorman.

CJPM - CFR — R.S.V.P. HOMMAGE À GINETTE RENO. Anim.: Roaé Simard. Émission de variétés. Inv.: Nathalie Simard, Christine Chartrand, Pière Sénécal, Richard Huet, Diane Juster et Ginette Reno. (1h) REPRISE

R.-Q. - CIVV — HAROUN TAZIEFF RACONTE SA TERRE LES DÉSERTS ARIDES DE GLACES. La découverte de la terre en compagnie du géologue et vulcanologue français Haroun Tazieff. La répartition des zones désertiques et les explications climatiques de ces phénomènes. (1h)

WJKB — CBS NEWS
WPTZ — M-A-S-O-H

WTVS — DEGRASSI JR. HIGH

WVNY — TWILIGHT ZONE

CF — LES MINISCULES

19h00

CKRS - CBFT — SAMEDI DE RIRE Émission de variétés enregistrée au Spectrum de Montréal. Anim.: Yvon Deschamps. Avec Pauline Martin, Normand Chouinard, Michèle Deslauniers et Normand Brathwaite. Inv.: Michel Tremblay et Les Bananes électriques. (1h) REPRISE

CBJET — THE TOMMY HUNTER SHOW (1h)

CFCF — THE COMEDY MILL DÉBUT. Avec Morag et Steve Smith, Linda Kash, Peter Keleghan et Mag Ruffman.

TV5 — JOURNAL TÉLÉVISÉ DE A2 (PREMIÈRE ÉDITION) En reprise à 00h10.

WJKB — WONDERFUL WORLD OF DISNEY (1h)

WPTZ — CHEERS Diffusion de deux épisodes. (1h)

WTVS — RAMONA
WVNY — STAR TREK: THE NEXT GENERATION (1h)

CF — LA ROUTE DE L'AMITIÉ

FC — FUNNY FARM (2h)

SE — OLIVIER (2h)

TSN — SPORTSDESK

19h28

CFRS — LE TIRAGE DE «LA QUOTIDIENNE» Avec Lise Lapointe et Guy Mongrain.

19h30

CFRS — CETTE SEMAINE Avec Hélène Fouquet. Sept jours en synthèse. Outre un regard sur l'actualité sous toutes ses formes, Hélène reçoit une personnalité du domaine artistique qui offre une rétrospective en images des principaux événements de la semaine.

CFCF — STARTING FROM SCRATCH KATE LEAVES HOME.

CJPM - CFR — CINÉ-ROMANCE UNE CHARTREUSE POUR UN AMOUR. (1h30)

R.-Q. - CIVV — CINÉ-COLLECTION LA FEMME DE L'HÔTEL. (1h35)

TV5 — LA NUIT SUR L'ÉTANG Inv.: André Lanthier.

WTVS — LONG AGO AND FAR AWAY
CF — TÉLÉ-HIBOU À la découverte des ours polaires. Matamore nous parle du Caire. Interview de Léonard le Maki. Les amidibus font des sculptures humaines.

TSN — MASSACHUSETTS HANDICAP AND BUDWEISER GOLD CUP THOROUGHBRED RACES (Pd) Présentation du Massachusetts Handicap et du Budweiser Gold Cup en provenance de Suffolk Down et de Hawthorne Raceway à Cicero en Illinois. (1h)

20h00

CKRS - CBFT — MON CHER FÉLIX (D) Dans le cadre du Festival franco-ontarien, spectacle en provenance du Parc Major à Ottawa. Avec les lauréates des festivals des années précédentes: Corrinne Prévost, Dymna McConnell, Janie René, Sylvie St-Pierre et Joëlle Roy qui interpréteront des chansons de Félix Leclerc. (1h) EN DIRECT

CBJET — THE SMOTHERS BROTHERS COMEDY HOUR Avec Tom et Dick Smothers. Inv.: Bob Moore, le Kingston Trio. (1h)

CFRS — CINÉ-PARC LE TOURNANT. (2h)

CFCF - WVNY — MISSION IMPOSSIBLE Avec Peter Graves. (1h)

TV5 — AVIS DE RECHERCHE PIERRE BACHELET. Inv.: Julie Pietrie, Village People, Gérard Lenorman, Mory Kante, Alain Manaranche, Gilbert Montagné. (1h35)

WJKB — PARADISE Avec Lee Horsley, Sigrid Thornton et Jim Beaver. (1h)

WPTZ — 2 2 7 Comédie avec Marla Gibbs, Hal Williams et Alaina Reed. — La vie des locataires d'un immeuble d'un quartier populaire de Washington.

WTVS — WONDERWORKS (1h)

20h30

WPTZ — AMEN Comédie avec Sherman Hemsley et Clifton Davis. — Un pasteur fait la vie dure à sa famille et à sa congrégation.

TSN — LIGHTER SIDE OF SPORTS (R)

21h00

CKRS - CBFT — LE TÉLÉJOURNAL
CBJET - WPTZ — THE GOLDEN GIRLS Comédie avec Bea Arthur, Rue McClanahan, Betty White et Estelle Getty. — La vie mouvementée de quatre femmes qui vivent ensemble à Miami.

CFCF — ACADEMY PERFORMANCE THE LIFE AND TIMES OF EDWIN ALONZO BOYD. (2h)

CJPM — CRIMES EN SOLDE L'IMMUNITÉ DIPLOMATIQUE avec Winston Rekert, Jonathan Welsh et Dixie Seattle. — Insatisfait de la décision rendue par le tribunal, Adderly décide de mener sa propre enquête afin de découvrir s'il s'agit bel et bien d'un suicide. La riche femme de l'ambassadeur aurait-elle pu commettre un tel geste? (1h)

CFER — SPÉCIAL JOHANNE BLOUIN (1h) REPRISE

WJKB — TOUR OF DUTY Avec Terence Knox. (1h)

WTVS — ALL CREATURES GREAT AND SMALL (1h)

WVNY — ABC MOVIE SPECIAL THE RIGHT OF THE PEOPLE. (2h)

FC — THREE MEN AND A BABY (1h45)

SE — DOUBLE DÉTENTE (2h)

TSN — NORTH AMERICAN CUP HARNESSE RACE (D) En provenance de Greenwood Raceway à Toronto. (1h) EN DIRECT

21h05

R.-Q. - CIVV — LE CLAP Anim.: Pierre Therrien. Un magazine qui couvre l'ensemble de l'activité cinématographique au Québec.

21h20

CKRS - CBFT — BONNE FÊTE QUÉBEC! (D) Spectacle de la fête nationale de la Saint-Jean, en provenance du Complexe Desjardins à Montréal. En vedette: Yves Duteil, Martine St-Clair, le groupe montagnais Kashtin, Gabrielle Boujold, Louise Portal et Daniel Deshaime. (1h40) EN DIRECT

21h30

CBJET - WPTZ — EMPTY NEST Comédie avec Richard Mulligan, Kristy McNichol et Dinah Manoff. — Veuf depuis deux ans, Harry est devenu, malgré sa timidité, le célibataire le plus en vue de Miami.

R.-Q. - CIVV — PREMIÈRE LIGNE DOCTEUR, MON MÉDECIN SE DROGUE. (1h)

21h35

TV5 — CINÉMA VIVE QUÉBEC. (1h25)

22h00

CBJET — BALONEY! Jeu. Anim.: Pat Bullard et Denise Pidgeon. Inv.: Derek McGrath, Wendy Hopkins et Crusher Comic. Histoires humoristiques racontées par les invités sur des thèmes suggérés par les animateurs. Ces histoires sont ensuite jugées par des gens de l'auditoire qui peuvent ainsi partager une cagnotte de \$ 1 000,00.

CFRS — LE GRAND JOURNAL / SPORTS / MÉTÉO

CJPM - CFR — JOURNAL INTIME Avec Gaston L'Heureux. Inv.: Ginette Reno. REPRISE

WJKB — WEST 57TH Avec Meredith Vieira, Steve Kroft et Selina Scott. (1h)

WPTZ — HUNTER Policier avec Fred Dryer et Stephanie Kramer. (1h)

WTVS — THE SANDBAGGERS (1h)

TSN — MEN'S PRO BEACH VOLLEYBALL (Pd) En provenance de Tucson en Arizona. (1h)

22h30

CBJET — JUST FOR LAUGHS Anim.: John Candy. Pendant anglais du «Festival Juste pour rire», enregistré au théâtre St-Denis en 1988. Inv.: Michel Courtemanche (Canada), Alan Hovey, Margaret Smith et Don Irrera (U.S.A.). REPRISE

CFRS — COUP DE SOLEIL Anim.:

LE "MOTS CROISÉS" DE LA SEMAINE

Problème no 266

HORIZONTALEMENT

- 1—Dépendance mutuelle entre les hommes. — Lettre annonçant un mariage.
- 2—Mettre au diamètre. — Nickel. — Mauvais cheval.
- 3—Sein. — Dispendieuse. — Enlève.
- 4—Qui devient acide. — Instrument chirurgical. — Métal.
- 5—Astre. — Feuilleter. — Pronom démonstratif.
- 6—Marque le dédain. — Lettres de loge. — Être grand ouvert. — Oblat de Marie. — Nécessité.
- 7—Période. — Champion. — Atteindre un but. — Direction.
- 8—Vide l'église. — Court. — Vis. — Année latine. — Vieille armée.
- 9—Grade. — Inflammations de l'oreille. — De Metz.
- 10—Dépecé. — Allonge. — Périodes. — Possessif.
- 11—Coutumes. — Secondait. — Portions de courbe. — Mèches de cheveux.
- 12—Paresseux. — Sable mouvant. — Écloses. — Qui a de gros os.
- 13—Myrtille. — Conjonction. — Onomatopée. — Colorant.
- 14—Pronom personnel. — Estonien. — Aghas. — Prénom masculin.
- 15—Demeure. — Passe à Saint-Omer. — Énumérées.
- 16—Qui n'est pas connue. — Possessif. — Tentat.
- 17—Altesse Royale. — Infinitif. — Suça. — Démonstratif. — Amas. — Neutre anglais.
- 18—N'avoue pas. — Saison. — Consolider. — Lié.
- 19—Avancer. — Ville d'I-

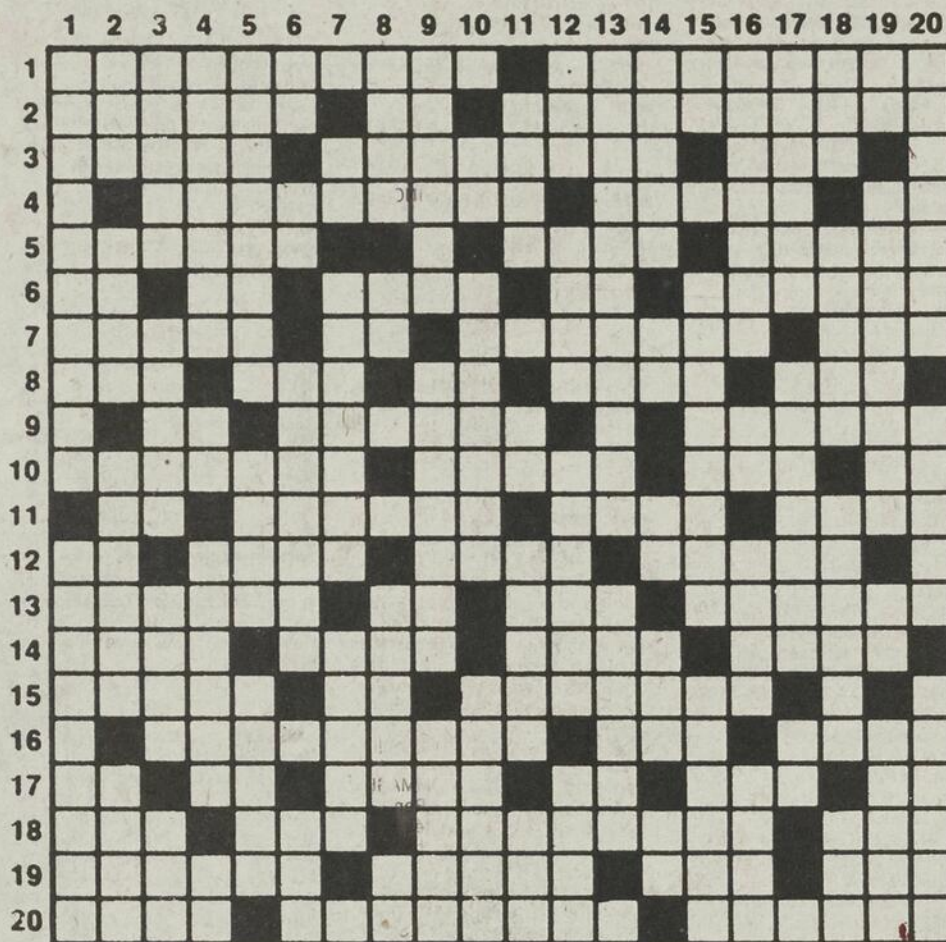

- talie. — Principe moteur. — Issus.
- 20—Prince troyen. — Variété de pommes. — Pays d'Europe.

VERTICALEMENT

- 1—Contenter. — Qui va contre les normes.
- 2—Cri d'encouragement. — Frotté d'huile. — Partie d'un voilier. — Néant.
- 3—Mortel. — Souverain d'Éthiopie. — Autrement anglais. — Direction.
- 4—Se dit d'un triangle. — Roulement bref. — Pend à l'entrée du gosier. — Pour coudre.
- 5—Enlever la neige. — Séparation des cheveux. — Rôder.
- 6—Argon. — Lettres de sol. — Temps qui indique un passé indéterminé. — Suit

- bis.
- 7—Vieux oui. — Maison de campagne, dans le Midi de la France. — Bien-être.
- 8—De naissance. — En matière de. — Division d'un immeuble. — Note.
- 9—Possessif. — Terne. — Un métal très malléable.
- 10—Lettres de route. — Insigne d'officier. — Écorché.
- 11—Véritable. — Condition. — Degré. — Personnage vaniteux.
- 12—Aliéné. — Lettre grecque. — Action de couper court. — Nombre.
- 13—Faire prêter serment. — S'enfuir (Se).
- 14—Rivière des Alpes. — Consonne double. — Cobalt. — Voir anglais. — Possessif.

- 15—Participe gai. — Masse totale des êtres vivants. — Évalué.
- 16—Formuler. — Indiquer la manière. — Émerges. — Palmier.
- 17—Pâté de farine avec laquelle on engraisse la volaille. — Qui a des os. — Difficulté.
- 18—Bête. — Variété de limon. — Amendes. — Avant les autres.
- 19—Lettres de route. — Singe arboricole d'Amérique du sud. — Négation. — Plus âgés.
- 20—Récipient de cuisine. — Filet. — Rapprocher les tisons.

Solution en page 3

Samedi suite

Marie-Chantal Labelle. Une visite dans les parcs du Québec. Camping, voile, escalade, exploration de la flore et de la faune, plongée sous-marine... tous les sports et loisirs de plein-air pratiqués l'été. En reprise dimanche suivant à 16h30.

R.-Q. - CIVV — POINTS DE VUE POINTS CHAUDS: NICARAGUA. Une série de six documentaires sur les situations sociales et politiques les plus explosives de la planète. Un portrait de ce pays d'Amérique du Sud qui est, depuis juillet 1979, un des principaux points de confrontation entre l'URSS et les États-Unis. (1h)

22h45

FC — PLANES, TRAINS AND AUTOMOBILES (1h45)

22h56

CJPM - CFER — TIRAGES DE LA SÉLECT 42 ET LOTTO 6 / 49 Avec Sylvain Giguère et Diane Lafrance.

23h00

CKRS - CBFT — LES NOUVELLES DU SPORT

CBJET — THE NATIONAL
CFRS — SPORTS PLUS WEEK-END
CFCF — CTV WEEKEND NEWS

CJPM - CFER — LES NOUVELLES TVA
TV5 — JAZZ À MONTRÉAL TED QUINLAN (1re partie). Émission enregistrée lors du Festival de Jazz de Montréal, été 1988. REPRISÉ

WJBK — THE NEWS
WPTZ — NEWS 5 NIGHTSIDE

WTVS — LATENIGHT AMERICA WITH DENNIS WHOLEY (2h) EN DIRECT

WVNY — ABC NEWS
SE — LE PRÉDATEUR (2h)

TSN — SPORTSDESK

23h15

CKRS - CBFT — LA POLITIQUE FÉDÉRALE DERNIÈRE

CBJET — NEWSWATCH
WVNY — WAR OF THE WORLDS (1h)

23h20

CJPM - CFER — LES SPORTS

23h25

CKRS - CBFT — TÉLÉ-SÉLECTION MARIANO (2h05)

23h30

CFRS — BLEU NUIT PLUS RIEN À PERDRE (1h30)

CFCF — PULSE
CJPM — CINÉ-LUNE KAMOURASKA (2h35)

CFER — CINÉMA DE MES NUITS RIEN QU'UN JEU (2h)

R.-Q. - CIVV — AFRICA LE BERCEAU NOIR DE L'HUMANITÉ (1re de 8). L'africanologue Basil Davidson nous parle aujourd'hui de l'Afrique ancienne et des civilisations qui y ont vu le jour.

TV5 — CARGO Anim.: Jean-Louis Sbillie. Inv.: Yves Simon et Annabel Lamb. L'émission LE DIVAN est retirée exceptionnellement.

WJBK — MAGNUM P.I. Avec Tom Selleck. (1h)

WPTZ — SATURDAY NIGHT LIVE Variétés avec Dana Carvey, Nora Dunn, Phil Hartman, Jan Hooks, Victoria Jackson, Jon Lovitz, Dennis Miller et

Kevin Nealon. (1h30)
TSN — MOTORING '89 (R)

23h40

CBJET — SPITTING IMAGE Émission satirique britannique créée par Roger Law et Peter Fluck. (1h)

00h00

CFCF — CINEMA 12 GONE WITH THE WIND (3h45) Ce film est présenté sans interruptions commerciales.

TSN — 1989 AMA SUPERCROSS RACING SERIES (R)

00h10

CBJET — NIGHT MUSIC Anim.: David Banborn, saxophoniste, et Julian »Jools« Holland du groupe Squeeze. Prestations individuelles et en groupes de musiciens issus de presque tous les genres musicaux. Inv.: Al Jarreau, Darlene Love, Bashiri Johnson, Johnny Clegg et Savuka, Brenda White, Lani Groves et Dennis Collins. (1h)

TV5 — JOURNAL TÉLÉVISÉ DE A2 Reprise de 19h00.

00h15

WVNY — SUCCESS IN REAL ESTATE

00h30

WJBK — NO SMOKING SHOW
FC — REAL MEN (1h30)

TSN — A DAY AT THE BEACH (R) (1h)

00h40

TV5 — RADIO FRANCE INTERNATIONALE (13h20)

01h00

WPTZ — FREDDY'S NIGHTMARE (1h)
WTVS — LONESOME PINE SPECIAL (1h)

SE — LE FLIC DE BEVERLY HILLS 2 (2h)

01h10

CBJET — SECRET AGENT WHATEVER HAPPENED TO GEORGE FOSTER? Avec Patrick McGoohan, Jill Melford et Bernard Lee. — John Drake surveille de près les agissements d'une jeune Anglaise qui semble être impliquée dans un complot pour renverser un gouvernement d'Amérique latine. (1h)

01h30

TSN — SKYFIRE - THE RENO AIR RACES (R) Démonstrations et compétitions d'avions datant de la Dernière Guerre.

02h00

WPTZ — PROGRAM YOURSELF FOR SUCCESS

FC — RENT-A-COP (2h)
TSN — SPORTSDESK

02h30

TSN — SOCCER SATURDAY WITH GRAHAM LEGGAT (R) (1h)

03h00

SE — ENGRENAGE FATAL (2h)

03h30

TSN — LPGA MCDONALD'S GOLF CHAMPIONSHIP (R) (2h)

03h45

CFCF — SECOND FEATURE HAPPY ENDINGS (2h)

04h00

FC — FUNNY FARM (2h)

humour

Le futur beau-père fait venir son futur gendre et lui dit:

— Mon ami, vous êtes jeune, vous voulez ma fille, c'est d'accord. Je vous annonce que je donne \$500,000 de dot à ma fille. Et vous, qu'est-ce que vous pouvez me donner?
— Un reçu!

Deux romanciers écrivent chacun un chapitre d'un feuilleton, et le premier termine son chapitre de la façon suivante:

"Les passagers de l'autobus étaient environnés d'éclairs."

Et l'autre reprend le chapitre:

"L'autobus venait de pénétrer dans une pâtisserie."



SATCOM

télécommunication

SYSTÈME COMMERCIAL ET RÉSIDENTIEL - VENTE ET SERVICE

2695, BOUL. DU ROYAUME JONQUIÈRE

548-1165

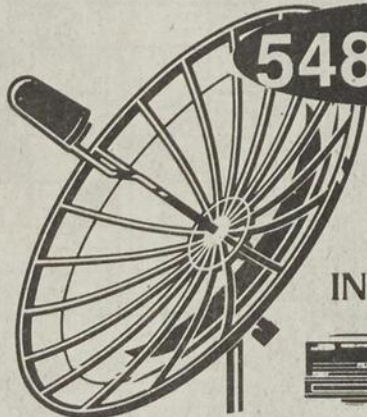

Financement
sur place

GENERAL
INSTRUMENT



"La télévision par satellite, vous transporte au-delà des frontières"

SPÉCIAL ANTENNE

ANTENNES USAGÉES

À PARTIR DE:

\$1,289⁰⁰

Aucun comptant requis.

DÉMONSTRATION À DOMICILE
SANS OBLIGATION

Quantité limitée

Taxe et installation en sus