

S'endormir et se réveiller au son de la musique

Panasonic
RADIO RÉVEIL AM/FM

Prix spécial **\$37⁹⁵**

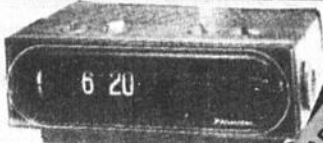

Chez J.R., c'est pas cher

J.R.

ELECTRONIQUE EN
5115 boul. Jean XXIII, Trois-Rivières Ouest 376-

Sugg



B

L'hebdo

CAP-DE-LA-MADELEINE
TROIS-RIVIÈRES

3 décembre 1980

Courrier de deuxième classe. Enregistrement no. 2642, Cap-de-la-Madeleine

Vol. 13 No. 49



35,686
copies certifiées



NORMAND ROCHEFORT DANS SA LIGUE...

PROPOS ET COMMENTAIRES
DE CLAUDE LORANGER

PAGE 58



LE NOUVEAU PORTRAIT MUNICIPAL DE LA VILLE DU CAP

**PAGE
3**

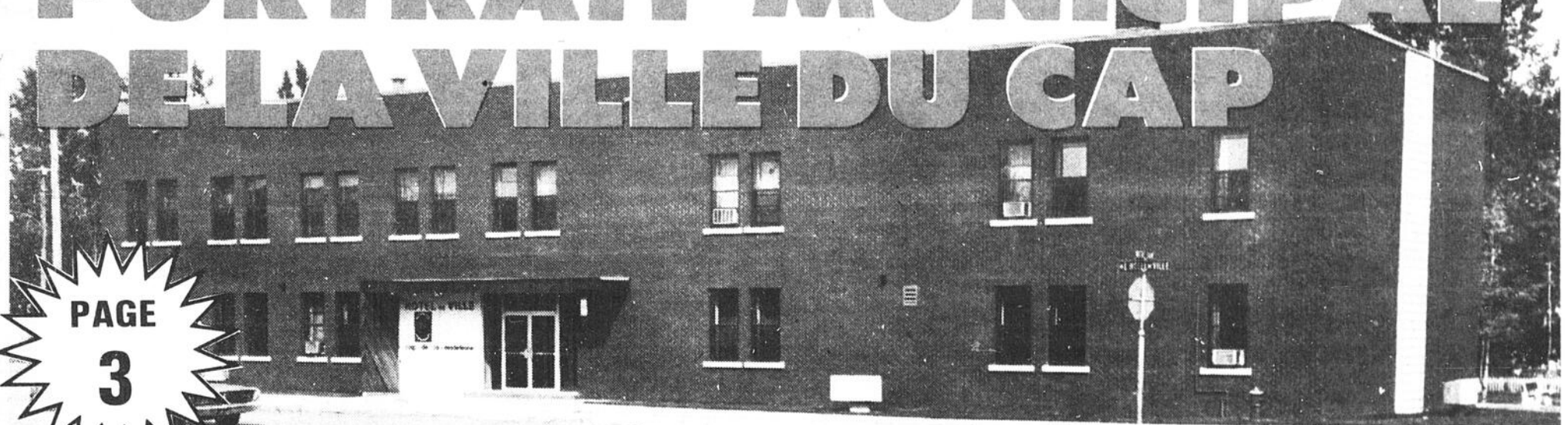

**UN CONFLIT
EN MOINS**

PAGE 4

PLACE STE-MADELEINE
**DÉBLOCAGE
DE \$3 MILLIONS**

PAGE 3

SPORT

**PAUL CHAREST
EN FAVEUR DE LA LIGUE
AMÉRICAINNE**

PAGE 53

PHOTOS



GRATUIT jusqu'au 23 déc. 80
2 microsilons de Claude Valade
avec chaque finition d'un
film photos-couleurs
12-20 ou 36 poses

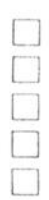

REGENT

TROIS-RIVIÈRES, 378-6695... 831 ST-GEORGES ANGLE STE-MARIE, TROIS-RIVIÈRES, 378-6695... 831 ST-GEORGES ANGLE STE-

Choix plus vaste
Service courtois
Bière et vin

MARCHÉ Pimoge

du 3 déc. au 6 déc. 1980

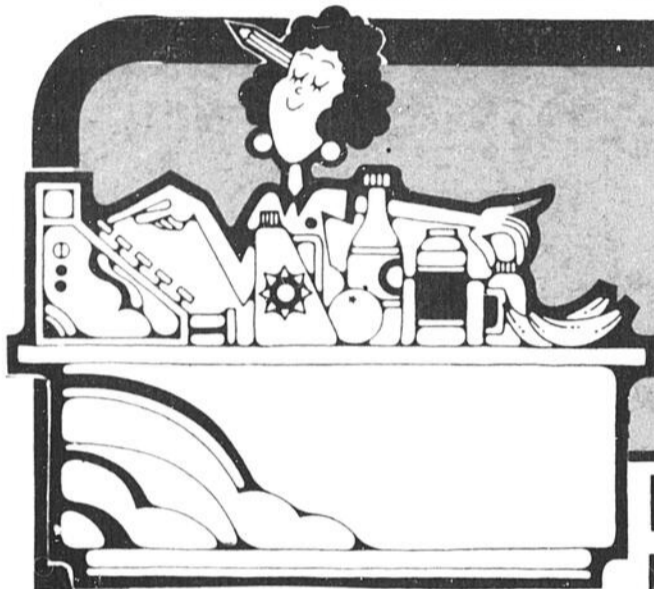

1'ep

Liqueur
Radnor

Bout 750 ml.
ou 30 on.

5 1.00

Biscuits
soda David

450 g.

.79

Craquelins David 250 G.	.79	Moutarde Schartz 24 on.	.69	Nourriture pour chiens Dr Ballard 25 1/2 on.	2/ .99
Beignes Mc Cain Chocolat ou miel	\$1.09	Jus de légumes V-8 48 on.	.99	Nourriture pour chats Miss Meow Assortis, 6 on.	3/ .89
Jus d'orange Minute Maid 12 on.	.99	Lasagne Catelli 750 g.	\$1.29	Essuie-tout Royale Pqt 2 roul.	\$1.09
Garniture à tarte Vachon Pomme 540 ml.	.89	Oignons marinés 12 on. Sucrés, Coronation	\$1.29	Papier hygiénique Delsey Boutique Pqt 4	\$1.29
Garniture à tarte Vachon Fraise, 540 ml	\$1.09	Poulet désossé Esta 7 on.	.75	Papier mouchoir Kleenex Bte 200	.75
Garniture à tarte Vachon, framboise Cerise, bleuets, 540 ml	\$1.29	Betteraves marinées Sucrées, Habitant 24 on.	.79	Sacs à déchets Intérieur, Joly Sac 10x11x9x22	2/ .89
Cerises Coronation 125 ml	.79	Marinades sucrées Habitant 24 on.	\$1.09	Sacs à déchets Extérieur 10x26x36	.89

Pepsi
Caisse de
6x750 ml.

\$2.39

Patates frites
Mc Cain, Super Pattis
Super Crisps 1 1/2 lb.

.79

Nourriture pour chiens
Burgerbits
8 kg.

\$5.99

Jus d'orange
Pur Libb'ys
48 on.

\$1.09

Secret
Vaporisateur 200 ml.
Bille 75 ml.
Batton 50 g.

\$1.79

Noix mélangées
York
350 g.

\$1.99

Travaux de 3 millions

par René Matton

Les nouveaux dirigeants du centre d'achats Place Ste-Madeleine piloté par M. Maurice Beauregard, l'administrateur, ont rendu publics mardi soir les grandes lignes des projets d'expansion du centre commercial du boulevard Ste-Madeleine au Cap-de-la-Madeleine. Des travaux de l'ordre de 3 millions de dollars.

2E MAIL

Selon les détails obtenus au cours de la fin de semaine, il nous fut permis d'apprendre que les promoteurs de ce complexe commercial avaient accepté les plans projetant l'aménagement d'un second mail et l'ouverture d'une quarantaine de boutiques supplémentaires.

Ces plans réalisés par une firme d'ingénieurs prévoient l'aménagement d'un second mail en parallèle avec celui déjà en place. Ainsi, on retrouverait à partir de la façade du boul. Ste-Madeleine, une rangée de commerces (déjà en opération) un mail, une rangée de boutiques, un autre mail et finalement une rangée de commerces. Ce qui signifie

que les 2 mails parallèles se rejoindraient à leurs extrémités.

STATIONNEMENT

D'autre part, l'aménagement extérieur sera refait en bonne partie. Le terrain de stationnement à l'avant disparaîtra pour faire place à une promenade et à des îlots de verdure. Par contre, un immense stationnement ainsi que les portes principales d'entrée seront aménagés à l'arrière de la bâtisse. Le terrain inoccupé deviendra donc ainsi très achalandé.

ALIMENTATION

Par ailleurs, l'HEBDO a appris que 6 baux de nouveaux commerces sont sur le point d'être signés. Du nombre on retrouve entre autre un magasin d'article de sport de la chaîne Sports Expert.

En ce qui a trait à l'arrivée d'un super marché à Place Ste-Madeleine on nous informa que des négociations étaient présentement en cours. Précisons que ce marché serait logé à l'extrémité est du centre.

Le Cap réajuste son tir

Par Camil Beauchèsne

Hé bien! voilà qui est fait... ou presque. A la prochaine ronde électorale de l'automne 1981, le Cap-de-la-Madeleine sera représenté à la table du Conseil par pas moins de 8 conseillers répondant à autant de quartiers.

DISPROPORTION

Chacun conviendra que cette refonte de la carte électorale s'imposait depuis déjà un bon moment; ne serait-ce de prendre en considération le quartier no 6 qui comptait à lui seul une très bonne partie de la masse électorale créant de ce fait une disproportion de la masse électorale. Le Conseil aura donc profité de cette loi 105 pour réajuster son tir et donner aux nouveaux quartiers une meilleure homogénéité.

Si l'on regarde grossièrement la nouvelle carte, l'on se rend compte qu'à toute fin pratique, les quartiers no. 1, 2, 3 et 4 sont demeurés à peu près les mêmes sauf peut-être qu'ils se voient prolongés jusqu'à la rue Patry. Pour sa part, le quartier no.5 concède quelques électeurs du côté de la rue de Grandmond mais fait quelques gains dans le secteur St-Odilon puisqu'il s'étendra maintenant jusqu'au chemin de fer du Canadien Pacifique.

LES 7 ET 8

Les plus gros changements se font au niveau du quartier no.6 puisque celui-ci se voit maintenant limité par l'autoroute 755, la rue Thibeau et le boulevard Des Prairies. Du plus gros qu'il était, le no.6 devient le plus petit avec 2,476 électeurs. Le nouveau quartier no.7 englobe tout le secteur compris entre les rues Berlinguet, Thibeau et St-André alors que tout le reste de la municipalité soit Les Plateaux de la Ferté jusqu'à Des Prairies et de là jusqu'aux limites de la ville incluant les secteurs est et ouest de Thibeau appartiennent au quartier no. 8.

Dans le nouveau partage des quelques 23,020 électeurs madelinois, le Conseil municipal se réserve une certaine marge de manoeuvre dans les quartiers 6, 7 et 8 avec un nombre d'électeurs un

peu plus restreint puisque ces secteurs possèdent encore quelques bons espaces verts propices au développement domiciliaire.

À la dernière séance du Conseil, les édiles municipaux ont adopté le projet de division des quartiers et déposé un avis de motion en ce sens. La nouvelle carte sera dans les jours qui viennent mise en consultation auprès des électeurs après quoi la nouvelle division deviendra effective.

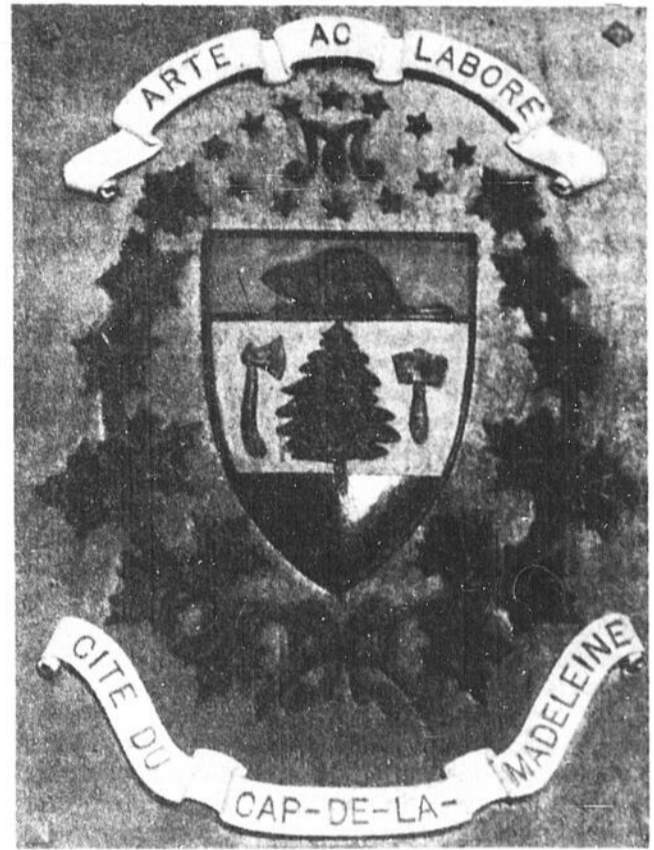

Du 18 au 22 février à l'Île St-Quentin Festival dans l'Île

par Fernand Ferron

Les amateurs de sensations seront très fiers d'apprendre que la course de canots sur glace qui avait remporté un énorme succès l'an dernier sera encore au programme cette année pour une 2e édition. En effet, selon des sources très sûres, l'HEBDO a appris en fin de semaine qu'un mini-festival se tiendra à la Marina de l'Île St-Quentin dans le cadre de cette célèbre course de canots sur glace qui avait émerveillé plusieurs milliers d'amateurs l'an dernier.

Ces grandes festivités débuteront le jeudi 18 février pour se terminer le dimanche 22 février par la présentation de cette course.

Le comité qui devrait être formé d'ici quelques jours doit se mettre à l'oeuvre immédiatement et le club Kiwanis apporterait son aide à la réussite de ce festival. Tout comme au Carnaval de Québec, on pourrait élire une reine et des duchesses et par le fait même on voudrait impliquer davantage les quatre localités touchées par cette course, soit Trois-Rivières, Trois-Rivières Ouest, Cap-de-la-Madeleine et ville de Bécancour. L'on sait que cette course débute à la Marina pour se continuer jusqu'au quai de Ste-Angèle pour revenir au quai des Elevateurs à grain et se terminer à la Marina. Dave Quickley serait le directeur technique de la course et avec le travail dynamique et admirable accompli l'an dernier on peut être assuré d'un grand succès.

Tout comme l'an dernier, la Brasserie Molson serait l'un des principaux commanditaires, et en plus une demande sera faite au Gouvernement du Québec par l'entremise du député Denis Vaugeois pour obtenir une subvention du ministère des Loisirs. Le total des bourses pour les participants seraient de \$8,000, à comparer à \$5,000 l'an dernier et plusieurs équipes sont attendues d'ici quelques unes de l'extérieur. En somme un événement qui se voudra annuel.

Il faut se souvenir de la date, soit du 18 au 22 février avec la course de canots sur glace, des chansonniers, des monuments de glace et tout le tra la la. C'est certainement un rendez-vous et pour tout le monde et de plus amples informations vous seront communiquées d'ici quelques semaines par l'HEBDO votre journal toujours à l'affût de bonnes nouvelles.

A TRO

On demande un bureau de poste

Lors d'une récente séance régulière des édiles municipaux de Trois-Rivières Ouest, les membres du Conseil de Ville ont adopté une résolution demandant au ministre des Postes du Canada d'implanter une succursale postale à Trois-

René Matton

Rivières Ouest afin de fournir à la population tous les équipements nécessaires pour que le courrier devant être réparti dans les limites de TRO soit classé et distribué à ce point d'origine.

UN BESOIN

Les membres du Conseil de Ville de Trois-Rivières Ouest ont pris la décision d'adopter une telle résolution à la lumière de nombreuses considérations. Ainsi, considérant que la ville de Trois-Rivières Ouest possède une population d'au-delà de 14,000 habitants, considérant que toutes les municipalités environnantes de la ville possèdent une succursale postale dans leurs limites et finalement considérant que pour l'ensemble des contribuables de Trois-Rivières Ouest l'implantation de cette succursale serait un apport économique important dans le milieu. La résolution demandant l'implantation d'un tel service à TRO fut proposé par le conseiller Guy Desjardins, appuyé par le conseiller Fernand Blanchette puis a reçu le consentement de tous les autres membres du conseil.

Gentilhomme c'est mon coiffeur!

6 COIFFEURS À VOTRE SERVICE Avec ou sans rendez-vous

- COIFFURE
- MODELING
- COUPE
- MISE EN PLI
- TRAITEMENT DE CHEVEUX



COIFFURE

Gentilhomme

83A boul. Ste-Madeleine au Cap, tél.: 379-5591

Choix plus vaste
Service courtois
Bière et vin

MARCHÉ Pimoges

du 3 déc. au 6 déc. 1980



L'Épici

Liqueur
Radnor

Bout 750 ml.
ou 30 on.

5 1.00

Biscuits
soda David

450 g.

.79

Craquelins David 250 G.	.79	Moutarde Schartz 24 on.	.69	Nourriture pour chiens Dr Ballard 25 1/2 on.	2/ .99
Beignes Mc Cain Chocolat ou miel	\$1.09	Jus de légumes V-8 48 on.	.99	Nourriture pour chats Miss Meow Assortis, 6 on.	3/ .89
Jus d'orange Minute Maid 12 on.	.99	Lasagne Catelli 750 g.	\$1.29	Essuie-tout Royale Pqt 2 roul.	\$1.09
Garniture à tarte Vachon Pomme 540 ml.	.89	Oignons marinés 12 on. Sucrés, Coronation	\$1.29	Papier hygiénique Delsey Boutique Pqt 4	\$1.29
Garniture à tarte Vachon Fraise, 540 ml	\$1.09	Poulet désossé Esta 7 on.	.75	Papier mouchoir Kleenex Bte 200	.75
Garniture à tarte Vachon, framboise Cerise, bleuet, 540 ml	\$1.29	Betteraves marinées Sucrées, Habitant 24 on.	.79	Sacs à déchets Intérieur, Joly Sac 10x11x9x22	2/ .89
Cerises Coronation 125 ml	.79	Marinades sucrées Habitant 24 on.	\$1.09	Sacs à déchets Extérieur 10x26x36	.89

Pepsi
Caisse de
6x750 ml.

\$2.39

Patates frites
Mc Cain, Super Pattis
Super Crisps 1 1/2 lb.

.79

Nourriture pour chiens
Burgerbits
8 kg.

\$5.99

Jus d'orange
Pur Libb'ys
48 on.

\$1.09

Secret
Vaporisateur 200 ml.
Bille 75 ml.
Batton 50 g.

\$1.79

Noix mélangées
York
350 g.

\$1.99

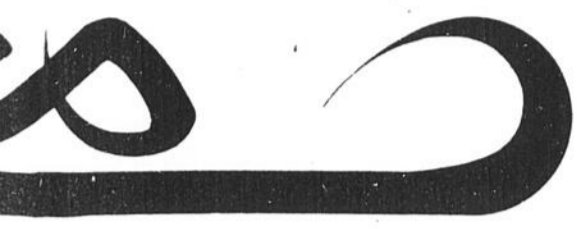

1140
RUE
THIBEAU

Vaste
stationnement
du côté nord
du magasin

icerie

Jus de tomates

Campbell
48 on.

.69

Spaghetti, spaghettini

macaroni coupé

Splendor
1 kg.

.89

Soupe aux tomates

Heinz
10 on.

4/ **1 00**

Soupe aux légumes

Heinz
10 on.

4/ **1 00**

Sauce pour poulet chaud

Cordon Bleu
19 on.

2/ **.79**

Pois

Rose Dale
Assortis 14 on.

3/ **1 00**

Maïs

Rose Dale
10 on.

3/ **1 00**

Jus de tomates

Heinz
19 on.

2/ **.79**

Farine

Five Rose
3.5 kg.

\$2 29

Assiettes d'aluminium

9 pouces
Pqt de 10

.99

Café moulu

Red Rose
Sac 1 lb.

\$2 99

Thé Red Rose

100 sacs économique

\$1 69

Escargots

Taywan
Bte 2 douz.

\$1 99

Mélange à gâteaux

Duncan Hines
520 g.

.89

TOUTES MARINADES POUR
VOS RÉCEPTIONS DES FÊTES

À PRIX RÉDUIT
TOUT LE MOIS DE DÉCEMBRE

Dîner macaroni fromage

Catelli
225 g.

4/ **1 00**

HEINZ

HABITANT

CORONATION

Pouding

Nestlé
5 on.

4/ **1 00**

Soupe Habitant

28 on.

.59

Biscuits

Goglu
800 g.

\$1 33

EDITORIAL

Un conflit en moins

Les dirigeants de la compagnie Canon à Trois-Rivières et les représentants des travailleurs ont finalement signé un nouveau contrat de travail d'une durée de trois ans. Les deux parties ont ainsi mis un terme à plus de cinq mois de conflit qui aura douloureusement affecté la compagnie, les employés et aussi l'économie régionale.

Il a été étonnant pour ne pas dire curieux de constater avec quelle rapidité les deux parties en sont venues à une entente malgré le désaccord constant et l'écart qui a subsisté entre les demandes syndicales et les offres patronales tout au long du conflit. Peut-être à ce niveau faut-il féliciter les représentants du ministère du Travail pour leurs efforts à rapprocher les parties.

En moins de deux semaines, les négociateurs de la compagnie et ceux des employés sont parvenus à régler leurs différends et à négocier, avec succès, des clauses qui semblaient impossibles à parapher.

Si on en croit les représentants syndicaux, la nouvelle convention collective de travail comporte des gains réels notamment au niveau de la sécurité d'emploi, du fonds de retraite et la contribution de la compagnie au régime d'assurance chômage. Tous ces points constituaient en fait les principales revendications des travailleurs.

La compagnie est demeurée quasi muette face au règlement du conflit. Le syndicat pour sa part s'est dit satisfait de l'entente survenue. Les employés quant à eux avaient sûrement raison d'arborer un sourire au moment de leur retour à l'usine. La reprise de la production se fera

graduellement à l'usine et les employés seront rappelés en fonction des besoins.

Il ne faut pas oublier que le conflit aura permis à la compagnie de mettre à pied environ 100 de ses 450 travailleurs, ce qui ne constitue sûrement pas un gain pour le syndicat. Canon qui, autrefois, employait près de 650 travailleurs n'a plus aujourd'hui que 250 personnes à son emploi.

La compagnie a justifié ce geste par les changements de production au département de mécanique où l'on fabriquera désormais des pièces destinées aux industries des pâtes et papier.

La compagnie avait initialement annoncé la fermeture de ce département au début du conflit, mais revenait sur sa décision par la suite en annonçant des changements de production. On peut se demander si le gouvernement n'est pas intervenu pour influencer les décisions de la compagnie. Quoi qu'il en soit cette dernière a modernisé certains de ses équipements et les travailleurs doivent payer cette modernisation par la mise à pied de certains de leurs confrères. Bien sûr il est de loin préférable que Canon ait effectué cette mise à pied plutôt que de fermer définitivement les portes de l'usine.

Et pendant que la compagnie et les travailleurs signent le nouveau contrat, d'autres travailleurs attendent et espèrent que le conflit qui les touche se règle de la même façon. De l'autre côté du St-Maurice, les 850 travailleurs de Reynolds s'apprêtent à franchir les mois d'hiver sans le moindre espoir de règlement. Il y a neuf mois aujourd'hui, la société Reynolds décrétait un lock out et depuis

ce temps les négociateurs des deux parties n'ont pas réussi à s'entendre une seule fois. A cette période de l'année, les membres de la CSN, ne peuvent qu'espérer un cadeau de Noël.

Par Pierre St-Yves

l'hebdo

35,686 copies certifiées
Cap-de-la-Madeleine
Trois-Rivières

343 Thibeau, Cap-de-la-Madeleine. G8T 7B1. 379-1490

Claude Loranger
Editeur et directeur-gérant

Marc Duchesne
Gerant des ventes

René Matton
Rédacteur en chef

Raymond Cloutier
Conseiller publicitaire
Relationniste aux clients maison

Francine Hamelin
Denis Samson
Conseillers publicitaires

Denis Lemay
Maquettiste

Lyne Gaudreault
Secrétaire

Une publication de Publi-Hebdos Inc.
Claude Bérubé, président du conseil d'administration

Jean Dupont, gerant
Normand St-Cyr, directeur Publi-productions
André Larivière, directeur de la production
Michel Boisvert, directeur Publi-distribution

Imprimé aux presses du **JOURNAL DE QUÉBEC**

Une division du groupe Quebecor Inc.
Abonnement: \$15,00 par année
Courrier deuxième classe, enregistrement 2642

Membre
JOURNAUX SELECT DU QUÉBEC

LES HEBDOS RÉGIONAUX
ASSOCIATION DES ÉDITEURS DE LA PRESSE HEBDOMADAIRE RÉGIONALE FRANCOPHONE

Membre
OFFICE DE LA DISTRIBUTION CERTIFIÉE
ODC

Boucherie PEPIN ET FILS

427, Barkoff Centre 755
373-5567
(face aux Galeries du Cap)

CHARCUTERIE

IMPORTATION

FROMAGES

Pâté de viande "Maison" 2.69 chac.	
Boeuf haché rég. lb. 1.49	Lard haché épaule lb. 1.59
Jambon roulé genre midget lb. 1.98	Pattes de crabe congelées 6.45
Soc de porc désossé, roulé 1.39	Saucisse lard et boeuf "Maison" 1.69

VIANDE PRÉPARÉE POUR CONGÉLATEUR

Service de BUFFET FROID sur demande





LA DERNIERE VENTE D'AVANT LES FETES !

UNE COMMANDE DE

LAISSEZ-NOUS PROTÉGER VOTRE INVESTISSEMENT... VOTRE AUTO... VOTRE PORTE-FEUILLE

ANTIROUILLE À L'HUILE MÉTROPOLITAIN
1600 boul. St-Louis, St-Louis de France
378-8222

?



Capsules

par René Matton

-Vianney Rhéaume, professeur et membre du Club Kiwanis du Cap a été choisi dernièrement par les hautes instances de ce club comme l'homme du mois. Un honneur bien mérité pour ce Vianney qui se dévoue continuellement à la cause pour le mieux-être de notre jeunesse. Voilà un bourreau de travail devant qui je lève mon chapeau.

-Bientôt, on retrouvera en Floride, les Jean-Maurice Desrosiers, Léon Cadieux, Jacques Laprise, Pierre Berlinguet, Bertrand Lamothe, Denis Guérin et Vic Desormeaux. Serait-ce que le Club Kiwanis du Cap déménage ses pénates au pays de l'Oncle Sam.

-Des souhaits de prompts rétablissement au photographe Roland Lemire, présentement hospitalisé dans un de nos hôpitaux de la région.

-Depuis quelques semaines, on entend parler d'un éventuel retour à la politique pour Maurice Bellemare. La chose est possible si l'on se fie aux quotidiens montréalais. Toutefois, en attendant, l'ex-député de Johnson vient de mettre en vente sa maison de la rue Duplessis au Cap-de-la-Madeleine. Il appert qu'il envisage de se retirer dans sa résidence d'été située aux Piles.

-Je vous invite à être très généreux ce vendredi soir lors de la présentation de la 22e édition du Noël du Pauvre. Cet oeuvre humanitaire prendra l'affiche à 19h sur les ondes de CKTM-TV.

-Un p'tit message en passant: les gars de chez André Radio à Trois-Rivières font de l'excellent travail.

-Claude Lefebvre de VAT Distribution de Trois-Rivières possède tout un doigté pour la réalisation de commerciaux. Depuis ses derniers commerciaux à la radio, à certains endroits, on le surnomme "M. VAT"...



L'architecte Roger Villemure présente son projet de réaménagement du vieux port de Trois-Rivières à M. Jacques Campbell, président du Club Optimiste de Trois-Rivières. (Photo l'HEBDO Gaëtan Marchand)

Le coin du passé

À compter de cette semaine, on ajoute à la chronique Les Capsules, une rubrique intitulée "Le coin du passé". Toute personne qui possède une photo d'un ami ou d'un parent qui date d'un certain nombre d'années (le plus loin possible) est prié de nous la faire parvenir avec à l'endos des renseignements pertinents.



Cette semaine, on nous présente un résident de St-Maurice ainsi qu'une de nos brillantes personnalités sportives de la région. Vous l'avez reconnue, il s'agit du docteur André Trahan. Cette photo extraite des archives de l'HEBDO nous fait voir le doc avec son "new look" qui remonte à plusieurs années.

-Le maire J. Réal Desrosiers du Cap nous revient d'un séjour à l'hôpital.

-Mercredi soir dernier l'équipe de l'HEBDO devait affronter celle de CHLN dans le cadre du bonspiel de curling de la Police du Cap. Toutefois, l'équipe de l'HEBDO formée des Francine Hamelin, Marc Duchesne, Denis Samson, votre serviteur et le coach Fernand Ferron a gagné par défaut compte tenu que les Michel Charland, Marcel Pelletier, Jacques Dupont et compagnie ne se sont pas présentés. Devant le retrait des peureux de la radio 55, la formation de l'HEBDO a compétitionné avec celle du restaurant McDonalds, qui, il faut bien l'avouer, nous a mangé tout rond (c'est le cas de le dire) et ce au plus grand plaisir de notre coach le vieux Fernand Ferron. On a eu quand même du "fun".

-En parlant du bonspiel des policiers du Cap, je me dois de lever mon chapeau devant nos agents de la paix qui se sont montrés à la hauteur tout au long du tournoi. Les gars dirigés par le dynamique Raymond Rochefort ont accompli un magnifique boulot. Chapeau les "flics".



Dernièrement avait lieu l'assemblée annuelle de la Croix-Rouge Canadienne section Cap-de-la-Madeleine. L'on présentait le nouveau conseil: Mme Louise Gélinas, responsable du comité des bénévoles et Lisette Caron secrétaire; M. Camil Beauchesne, président de la section; Mme Suzanne Jutras, présidente du comité Secours aux Sinistrés; MM. René Tremblay, président de la collecte de sang; Roger Lafleur de Secours aux Sinistrés et Jules Boisvert. (Photo l'HEBDO Terry Charland)

-Fausse, la rumeur lancée vendredi dernier par François Roy sur les ondes de CHLN. La rumeur voulait que je vienne d'enregistrer un disque. Il s'agissait là d'une plaisanterie de mon ami François. La nouvelle lancée par l'animateur du matin en a déçu plusieurs dont mon ex-gérant de banque, Charles Laverdière, qui déjà en fin de semaine m'interrogeait à savoir si c'était vrai? Je le voyais qui dans ses yeux comptait les dollars à venir. Espérons que les gars de l'impôt n'ont pas entendu la rumeur lancée par François Roy.

-En fin de semaine à St-Louis de France, on lancera officiellement la 3e édition du Bottin Commercial de St-Louis de France. Les gens de la Chambre de Commerce se préparent pour la circonstance.

-À la polyvalente Les Estacades du Cap-de-la-Madeleine, 2 étudiants devraient être honorés de façon toute spéciale ces jours-ci.

-L'objectif de la campagne l'Arbre de Noël de CHLN a remporté un franc succès en fin de semaine. L'objectif était fixé à 11,000 gâteaux et aux dernières nouvelles, on en avait vendu 12,156.

-Actuellement, d'importantes rénovations sont en cours à la brasserie La Fenière des Galeries du Cap. Le proprio, Jean Loiseleur, a planifié la création d'un nouveau visage.



Les voisines

Une toute nouvelle dans l'équipe de l'HEBDO (Cap-de-la-Madeleine/Trois-Rivières), voici un beau minois roux, Mlle Danielle Nobert, secrétaire de service. Danielle aime beaucoup la danse surtout en compagnie de son ami Roger Poirier du Cap.

Vente 30%

De réduction sur les costumes de neige et manteaux d'hiver



Coppélia

3 succursales
Centre d'achats de Trois-Rivières Ouest
Carrefour des Bois Francs, Victoriaville
3740 boul. Des Forges



Les voyages

CLAUDE BÉRUBÉ

Claude Bérubé anime l'émission (Passeport) tous les dimanches à 16 30h à CHLT-TV (canal 7) Sherbrooke et à CHEM-TV (canal 8) Trois-Rivières

Les petites découvertes de mes voyages

"Ah, ce maudit décalage horaire". Je fais partie de ceux qui ont de la difficulté à s'adapter aux changements horaires d'un continent à l'autre. Combien de fois me suis-je trouvé bien éveillé en plein coeur de la nuit, incapable de m'endormir et ne trouvant rien à faire dans une ville étrangère où tout est fermé durant la nuit. Plusieurs d'entre vous avez vécu cette situation.

La débrouillardise étant la mère de la créativité, c'est comme ça que j'ai découvert, par hasard, sur l'île de Madère que les boulangeries étaient ouvertes au milieu de la nuit. J'ai aussi découvert que les boulangers n'étaient pas habitués à recevoir les touristes à cette heure matinale. Quand on se présente dans une boulangerie, soyez certain qu'on fait l'objet d'une réception extraordinaire. Ce contact avec les gens du pays vient donner à cette nuit marquée par l'insomnie une activité inattendue.

On ne fabrique pas le pain de la même façon dans deux pays. Un jour, je ferai le tour du monde pour réaliser un reportage sur la fabrication du pain comme élément culturel propre à chaque pays.

Je peux vous affirmer que les nanines font une excursion parmi les meilleures odeurs existantes. Vous n'avez qu'à imaginer l'odeur d'un pain qui sort d'un four. La chaleur du four n'a d'égal que la chaleur de l'accueil qu'on vous réserve. Quelle belle façon de passer une nuit!



Parmi les autres reportages que je rêve de réaliser comme journaliste, j'inscris au tableau les cirieurs de chaussures de l'Amérique du Sud. Je me souviens de ce passage à Lima au Pérou, à Buenos Aires en Argentine, à Rio de Janeiro au Brésil. Partout, j'ai vu

les rues et les places publiques bondées de ces petits enfants de 5 à 15 ans se promenant avec leur boîte de cirer à chaussures et vous proposant de faire reluire vos chaussures pour une somme ridicule. Ils sont nombreux. Une vraie peste, car dans ces pays de contraste, il y a les riches, il y a les pauvres. Plusieurs de ces jeunes n'ont plus de foyer. Je me souviens de m'être arrêté longuement sur une place publique à Lima au Pérou et d'avoir observé pendant des heures ces petits cirieurs de chaussures. Il faut s'arrêter durant nos voyages pour observer. Un jour, je consacrerai une de ces chroniques à vous les décrire.

D'autres sujets qui ont retenu mon attention, ce sont les maisons de Key West, cette petite île au bout de la Floride.

Il y a aussi la tonte des moutons en Nouvelle-Zélande; les artistes de la place publique à San Francisco et les mille et un stratagèmes des enfants à travers le monde pour soutirer quelques sous des touristes.

La prochaine fois, plutôt que de les repousser, regardez-les. De beaux sujets à reportages, mais de beaux moments pour les touristes.



Jouets

- Choix intelligent
- Prix raisonnables



\$35

Au voleur de Parker
Jeu électronique de gendarmes et voleurs. Capturez le voleur invisible en vous guidant sur les sons émis par l'ordinateur. 8 ans et plus. 631014..... \$35

Du 3 au 19 décembre

Payez et emportez

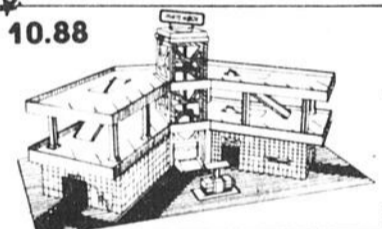

10.88
Super-garage Matchbox
avec un tour de monte-charge qui fonctionne. Véritable garage de stationnement miniature. (Autos en supplément) Env. 27" de long. 593004..... 10.88

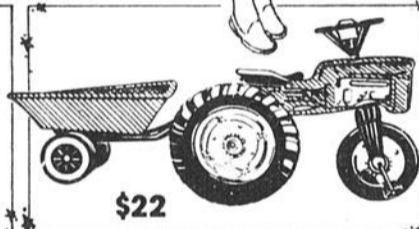

\$22
Tracteur et remorque Reliable
Gros tracteur à enloucher. Mécanisme à pédales. Remorque amovible basculante. Klaxon. 563003..... \$22



7.97
Poupée-chiffon adorable
Avec gros cheveux "bin de laine". Poupées molles garçon ou fille, vêtements gaïement. 1104001/2. Ch. 7.97

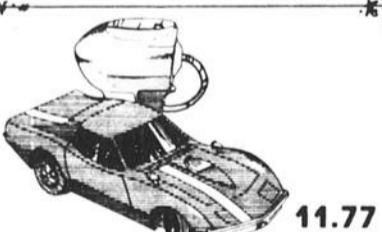

11.77
Auto commandée à distance
La Corvette Stingray obéit à la pression de la main sur la poignée de commande. (Piles non-incluses) 600003..... 11.77



10.44
Téléphone Disco
Une musique mélodieuse joue pendant que l'image change à l'écran. Robuste mécanisme à ressort. 2 à 6 ans. 613007..... 10.44



8.97
Impri-Mode Parker
Jeu de maquettes de mode avec crayon spécial, des couleurs, du papier et 15 différents motifs de texture. 6 ans et plus. 613011..... 8.97



9.97
Monsieur Pop!
Hâtez-vous de faire un visage avant qu'il explose en pièces. 600005..... 9.97



14.88
La Ville Bloc
pour les 1-1/2 an et plus. Avec personnages et roues. Dans une boîte-mallette. 604001..... 14.88

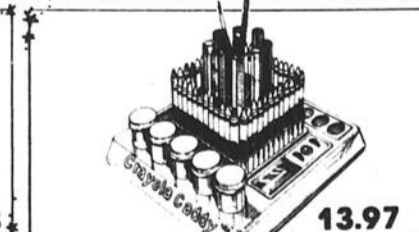

13.97
Aueller pivotant Crayola
Un plateau pivotant rempli de crayons à colorier en cire, ou feutre, un pinceau, des pastilles de couleur à l'eau et 5 pots de gouache. 647002..... 13.97



Postes Canada Canada Post

Appel d'offres

Transport du courrier

Le ministère des postes sollicite des soumissions publiques pour l'adjudication d'un contrat de cinq (5) ans pour l'exécution du service routier, Trois-Rivières et La Tuque (Québec), "Voyages 755 et 756".

Le service sera effectué six (6) jours par semaine et requiert un (1) camion avec boîte fermée de 21.2 mètres cubes (750 pieds cubes), dimensions intérieures.

Ne seront acceptées que les soumissions présentées par des personnes majeures ou des compagnies.

Les enveloppes de soumissions comprenant les conditions générales, les conditions de paiement et cahier des charges sont disponibles aux bureaux de poste de Trois-Rivières, Grandes Piles, Rivière Mékinac, Rivière Matawin, La Tuque, Cap-de-la-Madeleine, Shawinigan, ainsi qu'au bureau de

Acheminement du courrier (Transport)
1535, chemin Ste-Foy
Québec (Québec)
G1S 2P0
Tél.: (418) 694-3020

Les soumissions seront acceptées à Québec, à l'adresse ci-haut mentionnée, jusqu'à 15h00, mercredi, le 10 décembre 1980.

MORIN & FRÈRES

65 Ste-Madeleine, Cap-de-la-Madeleine 375-7751
OUVERT JUSQU'À 5 HEURES LE SAMEDI



Partager comme un "robineux"

Il était là devant moi. Un vrai de vrai "robineux". Lui-même a passé plus de vingt-cinq années de sa vie à vivre "au grand air", comme il dit, et à coucher dans son chalet privé avec plage de sable s'il-vous-

Robineux, il ne l'était plus. Il passait plutôt ses journées à donner un coup de main pour un organisme de dépannage justement dévoué à l'accueil des personnes sans logis: les itinérants. Pourtant, cet

croire que cela lui faisait une sorte de petit "velours".

Il m'a longuement raconté quelle sorte d'entraide existe dans le milieu des "itinérants". Si l'un d'eux s'adonne à trouver de quoi s'acheter un bon "quarante onces", il est clair qu'il ne le gardera pas pour lui seul: "aujourd'hui, je partage avec toi parce que demain, je sais que tu partageras avec moi". "On n'a pas grand chose, me disait-il alors en le mettant ensemble, on se trouve à en avoir plus!"

J'avoue que cette dernière réplique m'a donné à penser. Car n'est-ce pas un peu illogi-

que que de croire que le peu qu'on a, une fois partagé, en donne davantage!

Il m'arrive de ressasser cette simple logique d'expérience vécue par les "robineux" et je me dis que, dans le fond, c'est là un véritable exemple d'un partage dans lequel chacun compte sur l'autre pour survivre. Une véritable leçon de confiance mutuelle.

C'est curieux, me direz-vous, de proposer ainsi un exemple de robineux pour vivre du partage. Pourtant, j'ai eu beau regarder dans plusieurs secteurs de notre société, et je n'ai pas trouvé d'exemple plus parlant et plus vrai que celui-là!

En bref

Le Noël du pauvre, vendredi soir, à CKTM TV, canal 13. "Une soirée à part des autres", nous dit la publicité. C'est vrai! dans le sens que la télévision, ce soir là, nous invite à jeter un coup d'oeil sur une réalité dont souvent l'on ne soupçonne même pas l'existence. Elle nous invite aussi, cette même télévision, à nous découvrir comme une communauté sociale qui se donne un coup de main pour aider à ce que Noël soit un peu plus joyeux dans certains foyers.

Le Centre Vireo, 2215 Marie-

Victorin, Sillery Québec, G1T 1J6 offre en vente plusieurs instruments d'animation pour la catéchèse et la prière. Je recommande comme un intéressant cadeau de Noël, une série de trois cassettes intitulées "Psaumes de prière". Les psaumes sont enregistrés sur fond sonore, dans un style très méditatif.

La station radiophonique CJTR mettra en ondes au cours des deux semaines qui précéderont Noël, des réflexions-minute. Une manière de nous aider à mieux situer Noël au cœur de toute cette bousculade d'achats et ces parties "déchainés".



Au rythme de la vie

par
Roland
Leclerc
Prêtre

plait. Ce fameux chalet, je l'ai appris par après, n'est autre chose que la boîte de sable avec couvercle rabattable, à l'usage des automobilistes que la glace sur la route empêche d'avancer.

homme en qui l'on reconnaissait cette sorte de marque profonde laissée par la douleur et l'expérience d'une vie difficile, ne se faisait pas de honte à se faire appeler "robineux". J'oserais même

PROMOTION "LA BOULE D'ARGENT"

du 17 novembre au 20 décembre

50

GAGNANTS

Avec chaque achat chez un des marchands de la Place Ste-Madeleine vous aurez droit à un billet de participation.

Vous pouvez participer autant de fois que vous le désirez, pour chacun des tirages qui auront lieu les samedis 22 et 29 novembre, 6-13 et 20 décembre à 15H.

Si votre nom est tiré, en plus de vous mériter la BOULE D'ARGENT, vous aurez une chance de gagner le grand prix, L'ÉTOILE D'ARGENT le 22 décembre 1980 (\$250.)

GRAND TIRAGE

"L'ÉTOILE D'ARGENT"

DE
\$250.

tirage le 22 décembre à 19h

(PARMI LES 50 GAGNANTS
DES BOULES D'ARGENT)

Présence requise

50

BOULES D'ARGENT

SERONT ATTRIBUÉES
PAR LES MARCHANDS DE
PLACE STE-MADELEINE
À RAISON DE 10 BOULES
PAR SEMAINE
TOTALISANT \$500.00



PLACE

STE-MADELEINE

165 boul. Ste-Madeleine
Cap-de-la-Madeleine

Tout litige quant à la tenue de ce concours peut-être soumis à la régie des loteries

Arts-spectacles

par René Matton

Spectacle

-Mercredi 3 décembre à 20h au Centre Culturel de Trois-Rivières, concert du module de musique de l'UQTR.

-Jeudi 4 décembre à 20h au Centre Culturel de Trois-Rivières, concert de l'Orchestre du Conservatoire sous la direction de Jacques Lamy.

-Dimanche 7 décembre à 20h30 à la salle J.A. Thompson, spectacle de Fernand Gignac.

-Dimanche 7 décembre à 20h30 au Centre Culturel de Trois-Rivières concert de la chorale Chant Ami.

-Mardi 9 décembre à 20h au Centre Culturel de Trois-Rivières, Opéra de Chambre du Québec.

-Mercredi 3 décembre à la salle J.A. Thompson, spectacle de Diane Dufresne.

-Dimanche 7 décembre à 14h à l'église de Ste-Anne de la Péraie, concert des Chanteurs du manoir (chorale à 4 voix mixtes de plus de 50 participants) et les Flèches d'Argent (talentueuses majorettes) en plus interprétation concert de quelques pièces d'orgue exécutées par l'organiste locale Mme Marcelle Vallée.

-Vendredi 5 décembre à 20h30 à la salle J.A. Thompson, les productions Specta présente Los Calchakis qui dans le cadre de son 20e anniversaire nous interprétera des pièces du répertoire du folklore sud-américain.

Conférence

-Lundi 8 décembre à 20h30 à la salle J.A. Thompson "île de Chypre", présenté par les Grands Explorateurs.

Théâtre

-Samedi 6 décembre à 20h30 au Centre Culturel de Trois-Rivières, pièce "Môman" avec Louissette Dusseault.

-Mercredi 10 décembre à 20h au Centre Culturel de Trois-Rivières, pièce "Les Précieuses Ridicules" avec les étudiants de l'UQTR.

Exposition

-Du 21 novembre au 6 janvier au Musée Pierre Boucher du Séminaire St-Joseph (858 Laviolette à Trois-Rivières) les icônes byzantines-ceramiques et oeufs roumains de Rosette Mociornitza. Heures: 14h à 16h et de 19h à 21h30.

-Jusqu'au 9 décembre au Pavillon St-Arnaud du Parc Pie XII de Trois-Rivières, expo-groupe pour Noël. Heures: de 14h à 17h et de 19h30 à 22h. Les exposants sont: Laurette Vauthier-Blouin, aquarelles; Jeanne Vanasse, sérigraphies; Les émaux sur cuivre Falardo, Suzanne Desjardins-Chevalier, porcelaines; Denise St-Louis, poteries; Louis-Jacques Suzor, bijoux; Aline Piché Whissell, enluminures.

-Jusqu'au 21 décembre au Centre Culturel Trois-Rivières, 5e Salon des Métiers d'Arts. Heures: 12h30 à 17h et de 19h à 21h.

-Jusqu'au 14 décembre à la Galerie Hébert Gaudreault du 66 Raymond Lasnier Trois-Rivières, expo de graveur et sérigraphe Louise Lavoie Maheux. Heures: de 14h à 17h et de 19h à 21h.

-Jusqu'au 14 décembre à la Galerie Hébert Gaudreault du 66 Raymond Lasnier à Trois-Rivières, à la salle Alphonse Piché, expo de ceintures flechées de Luc Lacharité. Heures: de 14h à 17h et de 19h à 21h.

-Les 3, 4 et 5 décembre à l'Université du Québec à Trois-Rivières, expo de jouets et bijoux en bois de Michel Pépin.

-Les 9 et 10 décembre à l'Université du Québec à Trois-Rivières, tissage et émail sur cuivre de Carole Diamond.



Corps musical et majorettes de T.-Riv.

Un nouveau corps de majorettes est en voie de formation depuis quelque temps. Il s'agit du Corps musical et majorettes de Trois-Rivières. Sur cette photo, on peut voir ce groupe pris à l'école St-Philippe où là se font les pratiques chaque samedi matin. Avec les majorettes, on peut identifier Louise Guertin, directrice; Nicole Landry, trésorière; Jocelyne Groleau, secrétaire; ainsi que les deux entraîneurs leaders Lisette V. Chevalier et Bibiane Charbonneau. (Photo l'HEBDO André Bouchard)

E. Lefebure inc meubles **ET** **Inqlis** de St-Prosper

VOUS OFFRENT DES MEUBLES SOLIDES
Voici d'excellentes suggestions de cadeaux pour Noël

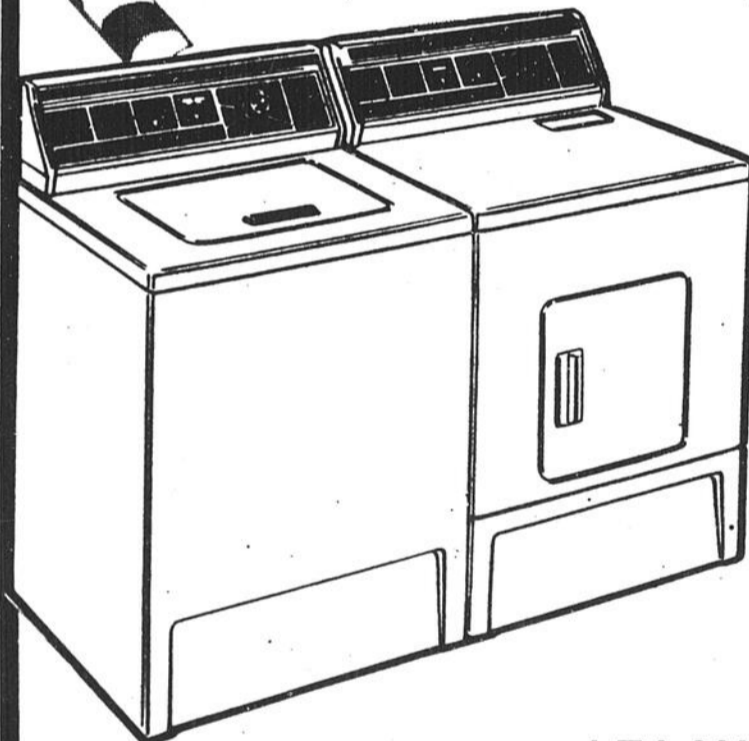

LA SUPERB PLUS

DUO DE MACHINE À LAVER ET SÈCHEUSE

Machine à laver JO 44500

- Machine à laver à programmation de 6 cycles
- 2 vitesses de lavage et d'essorage
- Filtre autonettoyant
- Distributeur cône d'agent de blanchissage
- Distributeur de produit assouplissant monté sur l'agitateur
- Signal de fin de cycle réglable
- Niveaux d'eau variables
- Centre de renseignements Bac Pac
- Choix de blanc et amande

Sècheuse JO 84500

- Séchage automatique commandé - Régulier
- Apprêt permanent
- Séchage minuté - Régulier
- 5 réglages de température
- Grille de séchage sans culbutage
- Signal de fin de cycle réglable
- Dessus émail vitrifié
- Centre de renseignements Bac Pac
- Choix de blanc et amande

LE LAVE-VAISSELLE ROYAL

MOBILE LD 2800 COULEURS: Blanc, amande bois massif, renversable. Enroulement automatique du cordon.

CARACTÉRISTIQUES DES DEUX MODÈLES

- 2 vitesses de lavage
- 2 bras gicleurs, grandeur naturelle
- Système de filtrage continu
- Panier à argenterie dans la porte
- Panier à cutellerie dans la porte
- Séchage très efficace par rayonnement
- Paniers à côtés hauts
- Lavage à température élevée
- Panier supérieur réglage
- Diviseur de panier inférieur rabattable

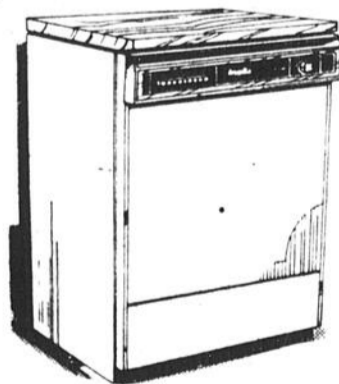

ÉTALAGE ACCUEILLANT—SPÉCIALISTE EN APPAREILS ÉLECTRIQUES

Quelques mots sur

LA TAPISSERIE (PAPIER PEINT) PAR JEAN GRENIER

PARLONS PHOTOS MURALES

Ces photos murales sont tout simplement splendides. Certains d'entre vous aimeraient peut-être donner un effet spécial à une pièce? Les photos murales solutionneront votre problème. Certaines murales donnent de la profondeur, d'autres font un effet de rapprochement, certaines sont très modernes d'autres font très antiques et même historiques. Le choix des photos murales se fait de plus en plus grand.

Si on parlait maintenant des qualités de certaines photos:

Certaines sont pré-encollées, ce qui est nouveau pour l'instant. Quelques-une s'enlèvent à sec, sans endommager vos murs. Presque toutes les murales couvrent une bonne grandeur (8 1/2 pieds par 12 pieds).

Plusieurs sont lavables, faciles d'entretien. Toutes les murales nous apportent de très belles couleurs. (Photo)

Plusieurs murales sont à un prix très abordable \$59.95. Si on voyait maintenant les défauts:

La majorité des murales ne sont pas pré-encollées. Pour plusieurs murales, l'entretien se fait par essuyage avec un linge humide donc pas trop lavables. Certaines nécessitent le décapant tapisserie ou la machine à vapeur, pour l'enlèvement. Toutes les murales ne sont pas à un prix raisonnable, certaines vont chercher dans les \$250.00.

En un mot quand vous choisirez un photo murale prenez le temps de choisir celle qui répondra le plus à vos désirs. Soyez sûrs de bien préparer votre mur à recevoir votre photo murale. Prenez votre temps et lisez les instructions.



SUNWORTHY

Les revêtements muraux de pose facile

MARTIN BERGERON inc

5 magasins pour mieux vous servir

GALERIES DU CAP 4430 BOUL. ROYAL 221 DES CHENAUX,
CAP-DE-LA-MADELEINE SHAWINIGAN CAP-DE-LA-MADELEINE
379-1026, 379-1231 539-2277 376-6152

CENTRE D'ACHATS
TROIS-RIVIÈRES OUEST
379-7533

CENTRE COMMERCIAL
LES RIVIÈRES,
374-2344

SERVICE
PAR DES
EXPERTS

E. Lefebure inc
meubles

931, Principale, St-Prosper

1-418-328-3334

LIVRAISON
AVEC
COURTOISIE

FERMÉ
LE MERCREDI

Voici la femme de X millions



CLAUDETTE DESCHÊNES F.R.I. SUPER AGENT SES PERFORMANCES SONT

- Membre du **Club du Million**
- Membre **Club du Président** plus haute distinction décernée à un agent **inter-Cité**
- Active au sein de la Chambre d'Immeuble locale
- F.R.I. ("Fellow" de l'Institut Canadien de l'Immeuble)

Monsieur Jules Tardif, directeur d'Inter-Cité Courtier est heureux d'annoncer que Madame Claudette DesChênes, F.R.I., a récemment été admise à titre de "Fellow" de l'Institut canadien de l'Immeuble. Cette distinction est conférée au titulaire à la suite d'un cours de niveau universitaire de trois ans pendant lesquels Claudette DesChênes a complété des études en droit immobilier, économie, urbaine, financement immobilier, investissements immobiliers et évaluation immobilière. Par surcroît, Madame Claudette DesChênes a acquis

six ans d'expérience en immobilier. Madame Claudette DesChênes a également été agréée membre de la Division F.R.I. de l'Institut canadien de l'Immeuble. Elle est la seule en Mauricie, présentement à détenir ce titre. La direction de Inter-Cité est également heureuse de compter Mme DesChênes parmi les membres du Club du Président. Cette distinction lui a été décernée pour le nombre de millions de ventes réalisées durant l'année qui se termine.



Inter-Cité

1100 boul. Des Récollets
Trois-Rivières
378-4886



CANADA
PROVINCE DE QUÉBEC
DISTRICT DE TROIS-RIVIÈRES
DIVISION DES DIVORCES

COUR SUPÉRIEURE
(CHAMBRE DE LA FAMILLE)
No.: 400-12-03121-800

LISE BOUCHARD,
ménagère, épouse
contractuellement sé-
parée de biens de
Roland Jourdain,
domiciliée et résidant
à 924A, Ste-Ursule,
cité et district de Trois-
Rivières.

Requérante,

-vs-
ROLAND JOURDAIN,
de lieux inconnus,
Intimé,

ORDONNANCE

Il est, par les présentes, or-
donné à l'intime de comparaître
personnellement ou par le
ministère de son procureur, au
Greffe de la Cour Supérieure,
Division des divorces, Trois-
Rivières, dans un délai de
SOIXANTE (60) JOURS à
compter de la publication de la
présente ordonnance publiée
dans le journal "HEBDO DE
TROIS RIVIÈRES", pour
répondre à une requête en
divorce dont copie a été
déposée à son intention au
Greffe de la Cour Supérieure,
Division des divorces.

De plus, prenez note, que si
vous êtes en défaut de com-
paraître personnellement ou
par procureur, dans les délais
prescrits, la requérante
procèdera par défaut en cette
cause et un jugement de divor-
ce pourra être obtenu, de
même que tout autre droit
pouvant en découler sans
autre avis.

TROIS RIVIÈRES, Bureau du
Registraire des divorces, ce
26e jour de novembre 1980

Registraire-adjoint,
Cour des Divorces

BOUCHARD VIGEANT & ALS
Procureurs de la requérante

CANADA
PROVINCE DE QUÉBEC
DISTRICT DE TROIS-RIVIÈRES
DIVISION DES DIVORCES
COUR SUPÉRIEURE
(CHAMBRE DE LA FAMILLE)

No.: 400-12-03107-809

DIANE BOISVERT,
ménagère, épouse
contractuellement sé-
parée de biens de Guy
Poitras, domiciliée et
résidant à 725, Ger-
vais, cité et district de
Trois-Rivières,

Requérante,

-vs-

GUY POITRAS, de
lieux inconnus,
Intimé,

ORDONNANCE

Il est, par les présentes, or-
donné à l'intime de comparaître
personnellement ou par le
ministère de son procureur, au
Greffe de la Cour Supérieure,
Division des divorces, Trois-
Rivières, dans un délai de
SOIXANTE (60) JOURS à
compter de la publication de la
présente ordonnance publiée
dans le journal "HEBDO DE
TROIS RIVIÈRES", pour
répondre à une requête en
divorce dont copie a été
déposée à son intention au
Greffe de la Cour Supérieure,
division des divorces.

De plus, prenez note, que si
vous êtes en défaut de com-
paraître personnellement ou
par procureur, dans les délais
prescrits, le requérant
procèdera par défaut en cette
cause et un jugement de divor-
ce pourra être obtenu, de
même que tout autre droit
pouvant en découler sans
autre avis.

Trois Rivières, Bureau du
Registraire des divorces, ce
20e jour du mois de novembre
1980

Registraire-adjoint
Cour des divorces
BOUCHARD VIGEANT & ASS.
Procureurs de la requérante

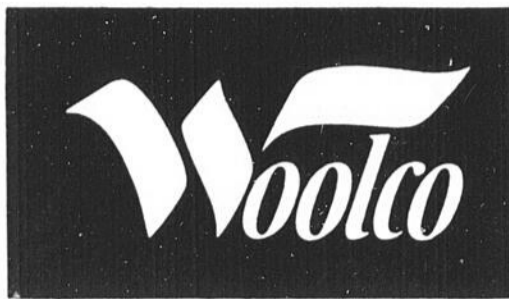

Blouse d'aspect crêpe
à la fine pointe
de la mode!
RABAIS DE 5¹²

Changez d'allure
à votre fantaisie
car son col
se porte
de 4 façons
différentes:

1. mandarin (exotique)
2. ouvert et levé (allure "80")
3. ouvert et baissé (classique)
4. Claudine (sage)

Confectionnée au Canada en
crêpe 100% polyester, cette
blouse caméléonesque est offerte
en blanc, crème, bleu pâle, noir
et aigue-marine. Tailles: 10 à 18.



Confectionné au Canada

Prix courant Woolco: \$24
Prix spécial Woolco:

LA BLOUSE À COL 4 FAÇONS... **18⁸⁸**

Une blouse qui se transforme en 4 allures charmantes. Tout est dans le col!

Achetez Woolco... partez gagnant!

CENTRE D'ACHATS DE
TROIS-RIVIÈRES OUEST

(Heures d'ouverture, lundi, mardi et mercredi de 9h à 18h Jeudi et vendredi de 9h à 21h Samedi de 9h à 17h)

CENTRE D'ACHATS
LES GALERIES DU CAP

LES GRANDS MAGASINS

Woolco
UNE DIVISION DE J. W. WOODWORTH CO. LITEE



VENTE SPÉCIALE

Pour remercier tous nos clients pour leur encouragement

ALIMENTATION LEBLANC & POULIN

211 Chemin Masse
St-Louis de France

373-1243

STATIONNEMENT, BIÈRE, CIDRE ET VINS



JACQUES LEBLANC
co-propriétaire



JACQUES POULIN
co-propriétaire

**JAMBON MIDGET ROLL
ST-MAURICE**
2 à 3 1/2 lb.

\$1.89 lb.

**POULET
CAT. UTILITÉ**
Moins de 6 lb. Canada

.88 lb.

**Saucisse
porc et boeuf**
La Fernandière

\$1.19 lb.

**Saucisson
de Bologne**
Métro Richelieu

.99 lb.

**Confiture
Habitant**
Fraises ou framboises
24 on.

\$1.79

LIQUEUR RADNOR
30 on. ou

6/1.00

MAXIMUM 1 CSE PAR CLIENT

Sacs Glad
Extérieur
Pqt de 10

\$1.28

**Ketchup
Heinz**
20 on.

.88

**Papier
de toilette**
Cotonnelle
4 roul.

\$1.19

Lave vitre
Pour l'auto

\$1.49

CHIPS LAURENTIDE
Sac de 450 g.

\$1.39

Essuie-tout
Assorties
Pqt de 2

\$1.28

**Graisse
Crisco**
3 lb.

\$2.69

**Eau de javel
La Parisienne**
128 on.

.93

**Pêches
Métro-Richelieu**
28 on.

.99

**Crème glacée
Gapri**
2 litre plastique

\$1.49

**Papier Scotties
Tissu facial**
Bte 200

.75

**Soupe
au tomates
Aylmer**
10 on.

4/1.00

**Soupe aux
légumes**
Aylmer
10 on.

4/1.00

**Lancia pâtes
alimentaires**
Spaghelti, spaghettini
2 lb.

.89

**PLANTES VERTES
D'INTÉRIEUR**
grosneur 2 pi

.79

**PATATES
DU QUÉBEC**
20 lb.

\$1.99

**POMMES
MC INTOSH**
Produit du Québec

\$1.19

RICHELIEU

AIDE-BUDGET  SUCRE BLANC GRANULÉ Extra-fin sac 2 kg 2.58	AIDE-BUDGET  OEUFS Catégorie "A" Calibre Gros 1 douz. 98¢
OLIVES FARCIES MANZANILLA GATTUSO bocal 15 oz 1.38	DÉTERGENT POUR VAISSELLE format jumelé MIR cont. 2/750 ml 1.48
POUDRE POUR GELÉE saveurs variées JELLO-O 3/1.00 paquet 3 oz	PÂTE DENTIFRICE régulière ou menthe CREST tube 100 ml 1.18
THÉ EN SACHETS Orange Pekoe SALADA paquet 60s 1.48	FARINE TOUT-USAGE ROBIN HOOD sac 3.5 kg 2.48
PAPIER D'ALUMINIUM ALCAN rouleau 10 m 1.98	JUS DE POMMES VITAMINÉ RICHELIEU bte 48 oz 78¢
	CORNICHONS TRANCHÉS, SUCRÉS YUM YUM BICK'S bocal 750 ml 1.08
	MARGARINE MOLLE (disponible au Québec seulement) LACTANTIA cont. 2 lb 1.58
	EAU DE JAVEL CONCENTRÉ JAVEX cont. 3.6 litres 1.28
	MAÏS EN CRÈME Canada de choix IDÉAL bte 19 oz 38¢
	CHAMPIGNONS, TIGES & MORCEAUX ELBEE bte 10 oz 78¢

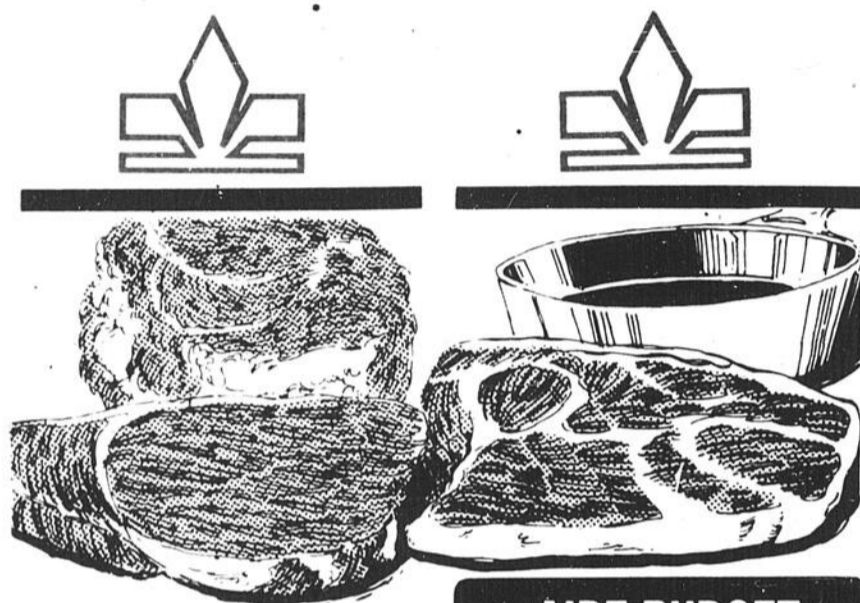

*BIFTECK OU ROSBIF DE POINTE DE SURLONGE

2.98
lb

*BIFTECK DE RONDE DÉOSSÉ TRANCHE ENTIÈRE

2.38
lb

*COUPE PROVENANT DE BOEUF CANADA CATEGORIE "A"

* ROSBIF D'EXTÉRIEUR DE CROUPE	lb 2.38
* BIFTECK DE SURLONGE TRANCHE ENTIÈRE	lb 2.98
* BIFTECK ATTENDRI DE RONDE	lb 3.58
BOEUF HACHÉ MAIGRE	lb 2.28

PORC HACHÉ (produit décongelé)	lb 1.39
ÉPAULE PORC FUMÉ genre picnic	5-7 lb 1.18
BACON SANS COUENNE	500 g 1.59
FRICADELLES DE MORUE surgelées	lb 69¢

CHOCOLAT AUX CERISES AU MARASQUIN
 LOWNEY'S bte 100 g **79¢**
 GÂTEAU AUX FRUITS
 RICHELIEU paquet 2 lb **3.29**
 TABLETTES Saveurs variées CROQUADE bte 9 oz **1.29**

POIS VERTS No. 3 Canada de choix IDÉAL bte 19 oz **55¢**
 OLIVES NATURE GATTUSO bocal 15 oz **1.39**
 GARNITURE À DESSERTS DREAM WHIP paquet 3 oz **79¢**

GHERKINS SUCRÉS HABITANT bocal 375 ml **1.49**
 OIGNONS MARINÉS HABITANT bocal 375 ml **1.39**
 EAU DE SOURCE EVIAN bouteille 1.49 litre **1.04**

CONFITURE PURE AUX FRAISES KRAFT bocal 24 oz **2.39**
 FROMAGE AU LAIT ÉCRÉMÉ LIGHT N LIVELY KRAFT paquet 250 g **1.19**
 PÂTES ALIMENTAIRES spaghetti, spaghettini macaroni coupe LANCIA paquet 1 kg **1.39**

GARNITURE POUR TARTE (Mincemeat, Rhum-brandy) CROSS-BLACKWELL cont. 16 oz **1.79**
 CHOCOLAT INSTANTANÉ NESTLE QUIK bte 1 kg **2.69**
 MINI-POUDING saveurs variées NESTLE paquet 4 btes 5 oz **1.09**

BUCHE DE NOËL STUART moyenne 650 g **3.29** petite 500g **2.39**
 CROUSTILLES DULAC sac 200 g **1.19**
 BONBONS "FANTOP" assortis DARE sac 350 g à 600 g **1.69**

LES PRIX ANNONCÉS DANS CES PAGES SONT EN VIGUEUR JUSQU'À LA FERMETURE DES MAGASINS DE VOS ÉPICIERIS RICHELIEU SAMEDI PROCHAIN LE 6 DÉCEMBRE 1980 À 17 H. NOUS NOUS RÉSERVONS LE DROIT DE LIMITER LES QUANTITÉS. PAS DE VENTE AUX MARCHANDS

Un épicier

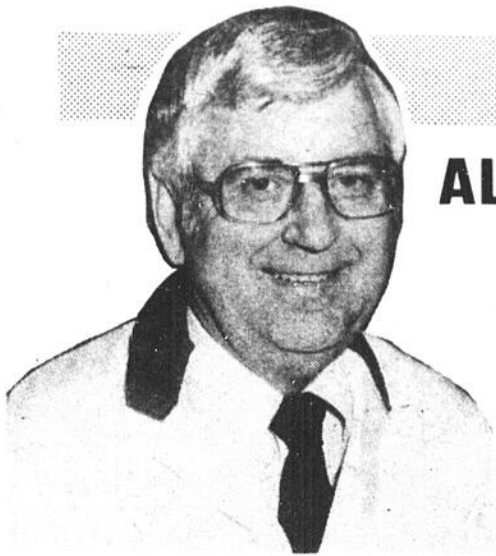

ALIMENTATION LEBLANC & POULIN

211 Chemin Masse, St-Louis de France, 373-1243

“La petite attention de la semaine:
Des rabais boeuf!”

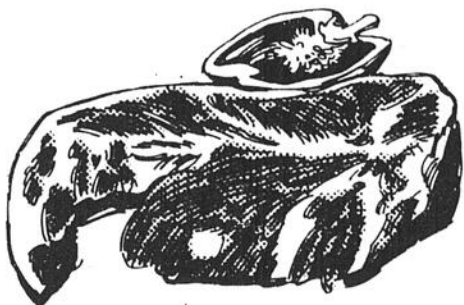
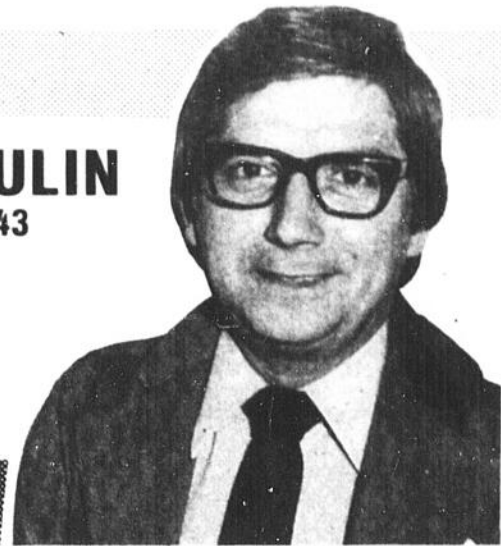

***BIFTECK OU
CÔTES D'ALOYAU**
BOUT ENLEVÉ

lb **3.58**

TOURTIÈRE
surgelée
RICHELIEU
500 g.

1.49

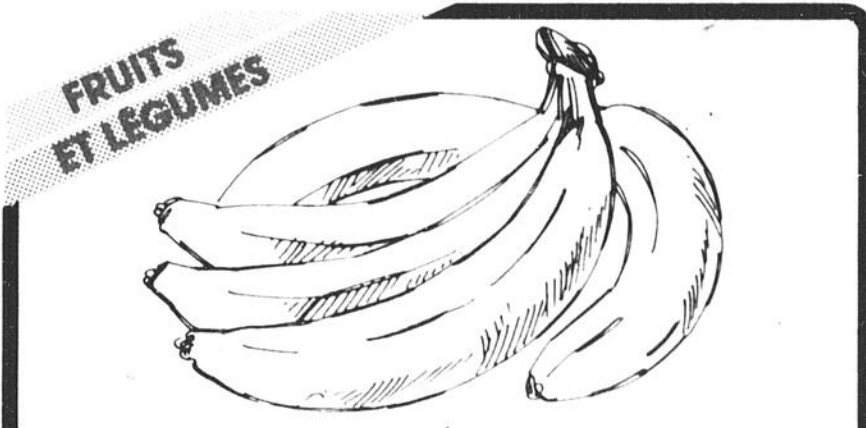

AIDE-BUDGET

BANANES DÔLE

Gros fruits
Produit du Honduras

lb **27¢**

**PIMENT VERT
GROS**
produit des États-Unis lb **69¢**

CLÉMENTINES
Importées du Maroc lb **75¢**

**POMMES ROUGES
SPARTAN**
Produit de la
Colombie-Britannique
Cat. Canada de fantaisie 3 lb/ **1.19**

**CONCOMBRE
SUPER-SÉLECT**
Produit du Mexique
Catégorie Canada no 1 **2/59¢**

**RAISIN ROUGE
EMPEREUR**
Produit des États-Unis
Cat. Canada no 1 lb **69¢**

**CHAMPIGNONS
BLANCS**
Produit du Canada chop. **99¢**

SAUCISSES surgelées LA BELLE FERMIÈRE	500 g	2.18
JAMBON CUIT tranche LA BELLE FERMIÈRE	175 g	1.68
SAUCISSES EN COIFFE LA BELLE FERMIÈRE	375 g	1.79
FRIANDS SURGELÉS LA BELLE FERMIÈRE	500 g	2.08
CRETONS BILOPAGE	10 oz	1.58

PAIN DE VIANDE SIMILI POULET morceau ou tranche RICHELIEU	lb	1.58
PÂTE AU SAUMON surgelée BILOPAGE	500 g	2.18
ROULÉS AUX OEUFS À LA VIANDE AVEC SAUCE WONG WING	24 oz	2.19
RIZ FRIT À LA CHINOISE WONG WING	16 oz	1.09

RAISINS SECS ÉPÉPINÉS
RICHELIEU
750 g **2.69**

**NOURRITURE SEMI-
HUMIDE POUR CHIENS**
saveur de boeuf,
bacon, fromage
TOP CHOICE 2 kg **3.69**

RINCE-BOUCHE
SCOPE
bouteille 500 ml **1.68**

JUS DE TOMATES
Canada fantaisie
LIBBY'S
paquet 6 btes
de 5.5 oz **1.39**

**SERVIETTES DE
TABLE**
assorties, blanches
RICHELIEU
paquet 60s **57¢**

**PRODUIT NETTOYANT
POUR DENTIERES**
POLIDENT
paquet
32 comprimés **1.09**

**DÉTERSIF À LESSIVE
EN POUVRE**
RICHELIEU
sac 6 litres **2.21**

PAPIER CIRÉ
RAP RITE
rouleau 100' **99¢**

**AMPOULES
ÉLECTRIQUES**
40, 60, 100 watts
G.E. BEST BUY
paquet 2s **89¢**

ALIMENTS SURGELÉS	JUS D'ORANGE CONCENTRÉ MINUTE MAID Contenant de 12 1/2 oz	89¢
FILET D'AIGLEFIN BOOTH	Boite de 16 oz	1.89
GÂTEAU carré chocolat chocolat SARA LEE	Boite de 13 oz	1.79
FRITES ondulees régulières juliennes McCain	Sac de 2 lb	87¢

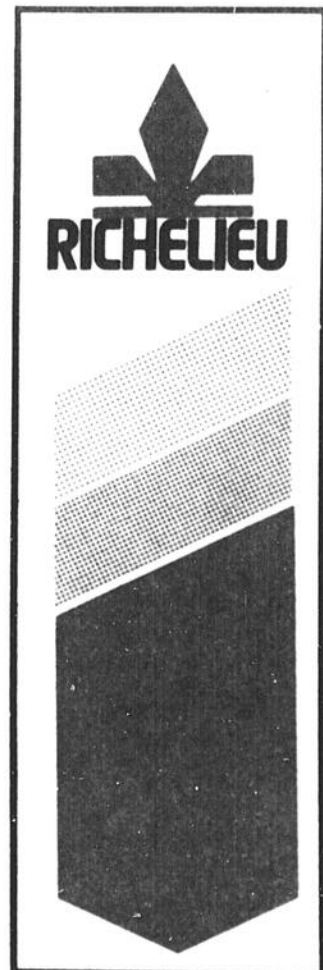

attentionné

"Réverie Mode" suggère pour Noël:

Des vêtements somptueux

La belle salle La Picarlène a déjà mis ses atours de Noël et la soirée mode-danse précédée par un bon souper a vraiment fait rêver... des rêves possibles à réaliser! Les fées et les enchanteurs qui ont présidé à cette réverie étaient les danseurs de Roger et Hélène Picard, les mannequins de Claudette Gervais, les commerces et commanditaires suivants: Boutique Dany, Boutique Marie-Jolie, Mercerie du Centre, Chaussures Mademoiselle et Chaussures St-Arnaud, La Valisierie, Bijouterie Saphir, Salon de coiffure et d'esthétique Jac-O, Salon des Roses, Agence de voyages Arc-en-ciel, Brasserie O'Keefe et Rallye, poste C.I.G.B. et l'HEBDO.

Ce sont des couples-champions qu'on a vus s'exécuter dans un envol gracieux sur les grands rythmes de base de la danse sociale. Avec ses développements originaux et précis, chaque figure servait en même temps à présenter des modèles décrits par les commentateurs enjoués et efficaces: Hélène Proulx et Gilles Morin. Les mannequins de Claudette Gervais avaient, sous sa conduite et sa participation personnelle remarquable, choisi de représenter

d'abord en tableaux vivants les attitudes immobiles des mannequins artificiels avec les gestes du ballet classique. S'animant à tour de rôle, les mannequins ont mené rondement la présentation de la collection des fêtes, puis les vêtements d'intérieur élégants, les vêtements de voyage, de croisière et de soleil. Une petite touche de mystère pour pimenter le défilé: une charmante Cendrillon en débraillé étudié, une jeune femme délicieusement "nature" et une grand'maman rejetant les artifices se sont transformés par la baguette magique des spécialistes en vedette d'un soir... et de toujours. Car à la fin de la soirée, la féerie des maquillages, des coiffures et des toilettes nous a réservé la surprise de les découvrir sous l'arbre de Noël en véritables "cadeaux". Quoi retenir de cette soirée? Tout! La couleur noire est la grande gagnante pour les sorties habillées, en tissus vaporeux, bretelles spaghetti, mais les couleurs éclatantes sont un choix personnel indiqué et même les couleurs sobres, selon la personnalité. Les bijoux sont des perles et des diamants, des chaînes ou des torsades. Les accessoires de luxe sont de beau cuir, de reptile ou de daim. Les coiffures bien coupées sont très simples ou

savamment compliquées, les maquillages flatteurs à souhait. Les chaussures sont des pumps classiques ou des sandales dépouillées à talons très hauts. Les vêtements d'intérieur ou d'intimité sont des poèmes... à composer pour vous! Quant aux messieurs, il faut les voir pour le croire! Vraiment, quelle élégance raffinée! Nous ne sommes pas près d'oublier le tableau final des mannequins en maillots réduits, non plus que le twist endiablé que les danseurs-étoiles ont exécuté en présentant eux aussi des maillots de bain. Un voyage de fin de semaine à l'Estérel offert par l'Agence Arc-en-ciel a été gagné par Mme Germain Johnson de la rue Thibault, Cap. Nous avons rêvé la fin de '80" en beauté. Il nous reste à la réaliser: toutes ces fées et tous ces bons génies vous attendent et vous disent Joyeux Noël!



Ces personnes ont pu apprécier les péripéties de la mode en 1980 à la Picarlène. Ce sont: Mme Claudette Loranger, l'épouse de Claude Loranger, directeur-général de l'HEBDO Cap/Trois-Rivières, M. Roger Picard de la Picarlène et Mme Claudette Gervais, organisatrice du défilé. (Photo l'HEBDO Gaëtan Marchand)



Texte
Raymonde
Leclerc

Une présentation CIGB-FM, l'HEBDO

Claudette Gervais

et les mannequins

Offrez vous un cadeau de Noël

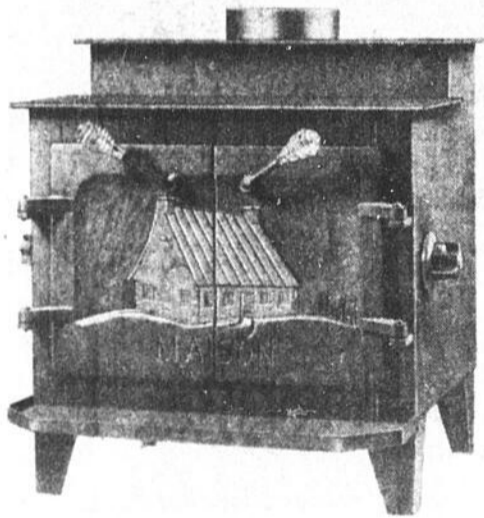

Le poêle à bois maison

Une sculpture en 3 dimensions
Hauteur 30 po.
Largeur 26 po.
Capacité de chauffage 1800'

En spécial **469⁰⁰**

Pare étincelles compris



CHALEUREUX MODÈLE 500

15 ans de garantie
Largeur 31 1/2 po.
Hauteur 28 po.
Capacité de chauffage
2100 pieds carrés

en spécial **479⁰⁰**

Pare étincelles et taxe comprises

Escompte
spéciale
sur
cheminée
préfabriquée
Selkirk



POÊLES ET FOYERS ST-MAURICE

2420 boul. St-Jean, St-Maurice

Face à l'église

379-3868

Agenda

René Matton

-Mercredi 3 décembre

-Tous les premiers mercredis du mois de 14h à 16h et de 19h à 21h au sous-sol de l'église Ste-Thérèse de la 7e Rue à Trois-Rivières comptoir d'occasion en remplacement du Marché aux puces. Les bénéfices seront utilisés selon les besoins de la paroisse.

-Samedi 6 décembre

-Les Rendez-vous féminins du Cap invitent leurs membres et amis(es) pour leur soirée des fêtes à la Picarlène. A 20h30 cocktail suivi d'une soirée dansante avec démonstration de danse et animation. Puis buffet et prix de présence. Prix du billet: \$20. par couple ou \$10. par personne. Pour réservations on téléphone à Nicole D. Rheault à 375-0462

-A 13h au bureau du Conseil régional de la culture du 329

Laviolette à Trois-Rivières conférence disciplinaire pour les musées au sein du Conseil de la culture Mauricie, Bois-Francs et Centre du Québec.

-De 10h à 17h à la Polyvalente Jean Nicolet à Nicolet importante rencontre dans le domaine du théâtre pour la région 04. Une activité du Conseil régional de la culture.

-De 14h à 17h au sous-sol de l'église St-Patrick du 340 Whitehead à Trois-Rivières bazar de Noël du Catholic Women's league on Canada.

-Dimanche 7 décembre

-L'Age d'Or Ste-Thérèse organise son souper des fêtes au Club Canipco. Pour information tel: 379-2098

-De 14h à 17h au sous-sol de l'église St-Patrick du 340 Whitehead à Trois-Rivières, bazar de Noël, organisé par l'Association Catholic Women's League of Canada

-Lundi 8 décembre

-A 19h30 au sous-sol de l'église Ste-Eugène réunion mensuelle

de l'AFEAS St-Eugène.

-A 18h15 à l'édifice de la Caisse pop Ste-Famille du 89 St-Irénée (salle A) au Cap, réunion et souper des fêtes de l'AFEAS, Ste-Famille. Un invité spécial pour l'occasion.

-A 18h au Sapin Bleu du Cap souper rencontre de l'Association professionnelle des esthéticiennes. Ce souper cadre avec le début du temps des fêtes.

-Mercredi 10 décembre

-Souper de Noël de l'AFEAS St-Maurice. La conférencière sera Mme Françoise Gaudet-Smet.

-Jeudi 11 décembre

-Enseignants retraités et pré-retraités, vous êtes invités à un dîner de Noël qui aura lieu à l'Accueil du 566 Notre-Dame au Cap. Rencontre à 10h30 et dîner à 11h30, suivi d'une partie récréative. Réservations avant le 7 décembre à Trois-Rivières Mlle Magny tél.: 374-9031 (pour Trois-Rivières) et Mlle Thibeault tél.: 375-4510 (pour le Cap)

AVIS DE CONVOCATION

aux membres de

la caisse d'économie

CESAR

190, rue Fusey, Cap-de-la-Madeleine, 379-9596

Vous êtes invités à assister à l'Assemblée générale annuelle de la Caisse qui se tiendra, au Club Canipco à l'Île St-Christophe, le vendredi 5 décembre 1980 à 20:00 hrs.

PRIX DE PRÉSENCE ET GOÛTER
Louise Mailhot, directrice

Quelques mots sur

LE TISSAGE

CHOIX D'UN MÉTIER "MÉTIER MIRA"

Un métier à 4 lames, contre-balancé, c'est le métier le plus doux à opérer, plus rapide qu'un métier à pas à la lève et tisse tout aussi bien sur une fibre non élastique telle que le lin, que sur une fibre élastique telle que la laine et le coton.

Sur ce métier, tous les cadres à lames sont en mouvement en même temps. Ce métier est parfait pour le tissage balancé, c'est-à-dire 2 cadres à lames travaillent contre 2, mais demandera un ajustement ou un équipement supplémentaire appelé régulateur de pas, lorsque vous voulez faire un patron de 1 marche contre 3. Notez que le patron est au-dessus face à vous.

N'étant pas pliant, il a une bonne stabilité. Porte-fils et poitrinière amovibles pour faciliter l'enfilage.

Ce métier le plus silencieux sur le marché se fait dans les largeurs 27"-36"-45"-60". Les prix varient de \$465.00 à \$685.00.

Avantages: doux, silencieux, patrons à votre vue, le meilleur marché dans les gros métiers.

Inconvénients: difficile à tisser pour patrons de 1 lame contre 3 lames.

La semaine prochaine "Métier Nilus.

Dépositaire des fameux métiers à tisser Leclerc.

CHEZ MARINA ARTISANAT



FOURNITURE POUR ARTISANAT
AGENT: MÉTIERS LECLERC

81 A boul. Ste-Madeleine, Cap-de-la-Madeleine, 375-1425



NOUVEAU MAGASIN DE FOURRURE

VENTE... D'OUVERTURE

chat sauvage, loup, vison etc.

à prix défiant toute compétition

Une visite vous en convaincra



NOUS ACHETONS FOURRURES USAGÉES PAYONS COMPTANT

Les Fourrures du ROI inc.

324, Bonaventure, Trois-Rivières

Tél.: 375-3331



BLOUSES POUR DAMES

Lot assortis de couleurs, motifs et grandeurs

PRIX PASSÉ AU COUTEAU



\$ 3.99.



**ENSEMBLE
2 MORCEAUX**

Pour enfants 4 à 6x ans
PRIX PASSÉ AU COUTEAU

\$ 21.95



PRIX KALLI



CHEZ



**GILETS
BOUTONNÉS**

Pour bébé, 100% acrylique
Lavable, grandeur 12 à 24 mois
Couleurs bleu, rose, blanc

**PRIX
PASSÉ AU COUTEAU**

\$ 2.59



BOTTES UNISEXE

Pour hommes ou dames
En cuir doublé
Grandeur 5 à 12

PRIX PASSÉ AU COUTEAU

\$21⁹⁵

CLAUDE
205 ROCHEFORT

CROTEAU INC.
CAP-DE-LA-MADELEINE

PRIX

GILETS À MANCHES LONGUES

Pour garçons
ou filles
Grandeur 7 à 16 ans
100% acrylique
bouclé

PRIX PASSÉ
AU COUTEAU

\$5⁹⁵



PRIX

LOT DE PANTALONS POUR HOMMES

100% polyester, lavable
Grandeurs et couleurs assorties

PRIX PASSÉ AU COUTEAU

PRIX

\$9⁹⁵
la paire



Grand choix de fauteuils

À PRIX TRÈS RÉDUITS POUR NOËL



AMEUBLEMENTS BLANCHET INC.

CREDIT BANCAIRE DISPONIBLE

466 Radisson (coin Royal), Trois-Rivières, 374-1125

LE PLUS GRAND CHOIX D'ARMES À FEU EN MAURICIE

BAPTISTE LE TRAPPEUR

Nouvelle boutique

GRAND CHOIX D'ARMES À FEU DE TOUTES SORTES

328 RUE VACHON CAP-DE-LA-MADELEINE TÉL.: 373-1866



375-4110

FLIP-PHONE GTE

Appareil téléphonique très compact à sélecteur ou clavier, sans frais mensuels supplémentaires

PLAN MISE DE CÔTE

DISPONIBLE CHEZ

La Boutique TELEPHONESONNE

Centre 755, 423 Thibeau au Cap

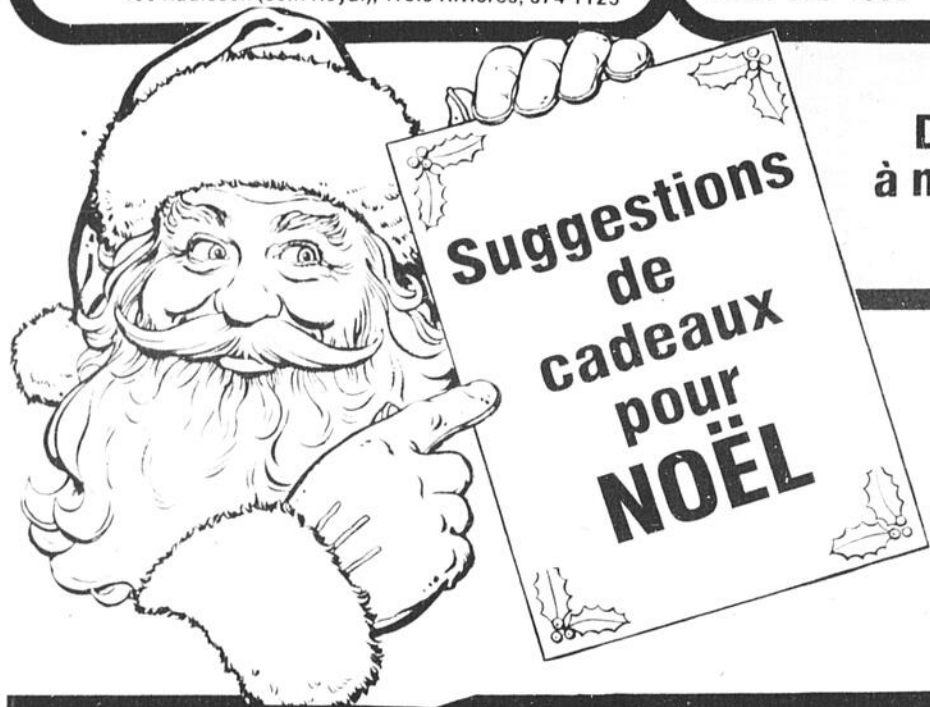

Des économies à ne pas négliger

GRANDE VENTE D'OUVERTURE

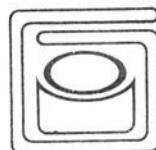

galerie imaginart

CENTRE COMMERCIAL LES RIVIÈRES PRÈS DES CINÉMAS

reproductions de grands peintres artistes du Québec, posters, cartes, montages d'images laminées sur bois

Service d'encadrement en bois & métal

375-1278

AMEUBLEMENT BLANCHET 466 Radisson, Trois-Rivières

Ensemble de salon Colonial, 2 morceaux Valeur de \$349.00

POUR SEULEMENT \$229 QUANTITÉ LIMITÉE

BAPTISTE LE TRAPPEUR 328 Vachon au Cap

CHOIX D'ARMES À POUFRE NOIR Authentique ou reproduction Carabines, pistolets, revolvers

A PARTIR DE \$59.95

BOUTIQUE TÉLÉPHONESONNE Centre 755 au Cap

HORLOGES AU QUARTZ Fonctionnant sur pile De marque "Rendez-vous"

À PARTIR DE \$27.95 Modèles en bois et plexiglass



GRANDE OUVERTURE PRÈS DES CINÉMAS AU CENTRE COMMERCIAL LES RIVIÈRES

Jusqu'à 25% Sur les cadres

LE GALEON Centre 755 au Cap

CENTRE DE HOBBY

DÉPOSITAIRE ATLAS-ATHEARN-ROUND HOUSEZ-LIFE LIKE-BACHMAN À PRIX TRÈS COMPÉTITIFS

BOUTIQUE DANY 1158 Thibeau, Cap-de-la-Madeleine

BLOUSES EN CRÈPE BLOUSES EN SOIE

10% De rabais

R. MARCHAND T.V. 199 Thibeau au Cap

20 à 40% SUR SYSTÈMES DE SON

SUGGESTIONS DE CADEAUX

CHAUSSURES ST-ODILON 708 Berlinguet au Cap

BOTTILLONS POUR HOMMES \$49.95 à \$69.95 Doublés, couleur tan



Salon de chaussure St-Odilon

708 BERLINGUET CAP-DE-LA-MADELEINE PLAN MISE DE CÔTE

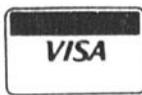

VENEZ COMPARER NOS BAS PRIX VIDÉO-CASSETTES

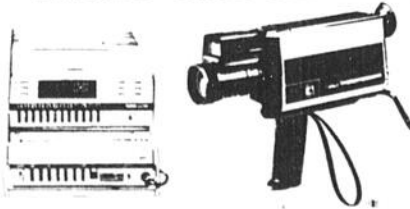

R. MARCHAND T.V. 199 THIBEAU, CAP. TÉL.: 379-4366 VOISIN DU SAPIN BLEU

"L'endroit original et pas cher"

BOUTIQUE DANY

Vêtements pour dames et juniors Rollande Bilodeau, prop.

1158 THIBEAU CAP-DE-LA-MADELEINE TÉL.: 374-3910

AYEZ LA CHANCE DE GAGNER UN VOYAGE À MIAMI



Municipal

René Matton Pierre St-Yves

Au Cap

Expansion domiciliaire

Dans le but de poursuivre l'expansion domiciliaire du secteur situé à l'arrière du Centre d'achats les Galeries du Cap, la firme Jardins Jacques Lemercier Inc., constituée entre autres de l'homme d'affaires Prudent Dargis, vient de formuler une demande au Conseil de ville du Cap-de-la-Madeleine.

l'ouverture de nouvelles rues dans ce quartier de la ville.

EN ACCORD

Après une rencontre des parties intéressées, et suite aux informations fournies par l'ingénieur de la cité, les édiles municipaux du Cap-de-la-Madeleine acceptait lors d'une récente séance du conseil de donner suite à la demande et de procéder à des échanges de terrains.

CESSION

Le but de cette demande consistait, principalement en des échanges de terrains vacants entre les Galeries du Limitée, les Jardins Jacques Lemercier Inc et la Cité du Cap-de-la-Madeleine et ce dans un but bien précis soit de procéder éventuellement à

Ainsi donc, il est permis de croire qu'un développement domiciliaire possiblement important pourrait s'effectuer dans ce quartier de la cité mariale et ce fort possiblement d'ici peu. Le dossier est à suivre.

-Réuni en commission permanente, le conseil de ville du Cap a décidé de nommer M. Jacques Dumont, contremaître, au département des Travaux Publics, pour la période du 15 novembre 1980 au 15 avril 1981, et ce au salaire du contremaître.

-Désormais, la Cité du Cap paiera son huile semi-lourde au nouveau prix de \$0.1662 le litre. D'autre part, les nouveaux prix de l'huile à chauffage no. 2 seront de \$0.1807 le litre, de l'huile diesel colorée sera à \$0.1892 le litre tandis que l'huile diesel non colorée sera à \$0.2617.

d'obtenir sa permanence au poste d'ingénieur municipal. D'autre part, Alain Lacoursière vient lui aussi obtenir sa permanence au poste de standardiste à temps partiel pour le service de police et d'incendie.

Rivières Ouest en guise de remerciement pour l'immense travail réalisé l'été dernier lors de la finale des Jeux d'été régionaux du Québec.

-Une autre demande a été faite à l'Hydro-Québec par le conseil de ville de Trois-Rivières Ouest. Par ce geste, les membres du conseil demandent à la société d'état de voir à l'installation d'un luminaire de 10,000 lumens sur le chemin Sainte-Marguerite, d'un luminaire de 20,000 lumens à l'intersection des rues Sidbec et Saint-Joseph, de 4 luminaires de 4,000 lumens dans le parc Frontenac et d'un luminaire de 1,000 lumens sur la rue Roberge.

En bref

-Au Cap-de-la-Madeleine, le conseil réuni en commission permanente a autorisé le gérant Roland Désaulniers à demander au directeur de la police, François Darche, un rapport sur le temps supplémentaire au Service de la police au cours des 5 dernières années.

-A Trois-Rivières Ouest, le conseil a fait parvenir une demande à l'Hydro-Québec afin que cette dernière procède à l'installation d'un luminaire de 10,000 lumens sur la rue Doucet.

-Les édiles municipaux de Trois-Rivières ont récemment adopté une résolution de félicitations à l'égard du député ministre Denis Vaugeois pour sa nomination à la vice-présidence du Conseil du trésor.

-Par ailleurs, le Conseil des Loisirs de la Mauricie adressait tout dernièrement une lettre aux membres du conseil de ville de Trois-

-A TRO, Daniel Thibault vient

BAL des RABAIS

d'avant les Fêtes



35%
de réduction
du prix suggéré

...sur tous les
manteaux d'hiver
et sur les
habits de neige
pour garçons et filles.



Économisez maintenant sur ces vêtements de qualité, chauds et confortables pour la saison froide. Profitez du choix d'avant-saison.

Aussi...

\$10.00 de réduction
sur le prix suggéré
des jeans JORDACHE!

CHARGEX

VISA

master charge

Le monde merveilleux des petits prix



KOKETTE

17 royaumes
au Québec

TROIS-RIVIÈRES

1365 Aubuchon (voisin Cooprix)
373-3453

Vêtements pour enfants
de 0 à 14 ans

SHAWINIGAN

616, 4e Rue
536-3469

Ambulance

AMBULANCES AVC

AVC
373-0505

Nous sommes
désormais situés au

**1100 DES RÉCOLLETS
TROIS-RIVIÈRES**

Quelques mots sur

LA NUMISMATIQUE

PAR
SERGE
HUARD

**LE 20 BALBOAS DE LA
RÉPUBLIQUE DE PANAMA**



État indépendant depuis 1903, Panama, une république de l'Amérique Centrale, émet depuis 1971 une des plus grosses et majestueuses monnaies de monde, le 20 Balboas. D'un diamètre de 61mm (presque 2 1/2 pouces), cette impressionnante pièce contient 129.59 grammes (soit 4.17 onces troy) d'argent sterling (pureté 925). De 1971 à 1976, l'endroit de la pièce illustre Simon Bolivar, le héros de l'Amérique Latine, tandis que de 1977 à 1980 l'illustration est de Vasco Nunez de Balboa, l'explorateur de Panama et le découvreur du Pacifique. L'envers pour sa part est constitué par une reproduction des armoiries de la république. Les quantités frappées varient entre 160,979 (la frappe de l'épreuve numismatique de 1974) et 2,500 (les frappes des pièces régulières de 1975,76...) Très en demande, et avec raison, ces pièces massives constituent un excellent investissement compte tenu de leur imposant poids d'argent précieux et de leur esthétique indiscutable. Leurs valeurs sur le marché actuellement fluctuent entre \$100 et \$350 selon l'année d'émission et la rareté de la pièce.

Monnaies
Serge Huard

NUMISMATE PROFESSIONNEL

Membre de:
CNA - ANA - NI-SIN-OIN

Case postale 402
Pointe aux trembles HIB 5K3
(514)354-7884



Feminin

par Raymonde Leclerc

Pro-organo en fête

Pro-Organo-Mauricie fêta avec éclat et dans le grand style du magnifique instrument que ses concerts mettent en valeur sa dixième année de fondation. Un véritable festival d'orgue a eu lieu depuis le jeudi, 23 octobre au dimanche 26 octobre, la soirée du jeudi étant une conférence-diaporama sur la facture de l'orgue suivie d'un vin d'honneur offert par la ville de Trois-Rivières. Les trois soirs suivants, trois grands

organistes sont venus offrir des programmes de grand répertoire: John Grew, Pierre Bouchard et Michèle Quintal. Le prochain récital, le 30 novembre, aura comme soliste Noëlla Genest. Le président du conseil Louis Lebrun, le président sortant Camille Langis, les vice-présidents Jean Thiffault et Michel Normand, la secrétaire Noëlla Genest, le trésorier Paul Ménard.



Famille bien en vie

"Famille bien en vie" et "Sécurité Routière" ont été les sujets traités par 4 membres de la famille Bonenfant lors d'un souper-causerie au sous-sol de la Cathédrale à Trois-Rivières.

Dans l'ordre habituel, Joseph Bonenfant, professeur à l'Université de Sherbrooke, Line Bonenfant Michaud, directeur au National; Colombe Bonenfant, publiciste et organisatrice de cette soirée et Mario Bonenfant, animateur.

Petit secret

Les contenants de plastique font tout aussi bien que les pots de terre pour la santé de vos plantes d'intérieur. Sachez seulement que les contenants de plastique peuvent être un peu plus petits puisqu'ils s'y produisent moins d'évaporation.

La congélation

Étant donné l'inflation et l'augmentation continue du prix des aliments, nous devenons toutes un peu "fourmis". Les fruits et légumes seront très chers cette année. Il en reste encore à prix abordable, hâtez-vous de les congeler. Contrairement à la mise en conserve, la congélation à domicile n'exige que peu de cuisson. La congélation bien faite n'offre aucun risque d'empoisonnement, elle prend très peu de temps et le goût reste presque frais. Les carottes, les betteraves, les courges d'hiver, les brocolis, les choux de Bruxelles, les fèves, les pois et les fruits. Ainsi, vous pouvez congeler vos garnitures de tartes aux pommes ou aux pêches en sachets individuels, mais en ajoutant au sucre et à la farine d'épaississement 1/4 de plus que la quantité habituelle car la congélation fait dégager beaucoup d'eau et votre tarte coulerait à la cuisson sans cela.

ROUTIER ça s'apprend! Cours de conduite de camions lourds et d'autobus SÉANCE D'INFORMATION

DATE: 10 décembre 1980 ADRESSE À: ÉCOLE DE CONDUITE MODERNE INC.

HEURE: 8h p.m.

931 Royale, Trois-Rivières

pour obtenir plus de renseignements composez **375-3824**

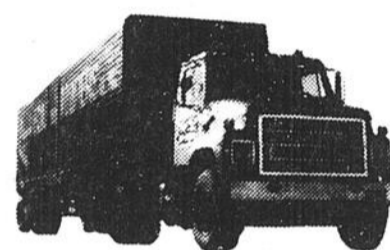

ÉCOLE DES ROUTIERS G.P. INC.



Permis, ministère des transports 80258
Permis, ministère de l'éducation 749713
Culture personnelle

L'offre du mois du gérant



Un seau de 15 morceaux de
Poulet Frit à la Kentucky^{M de C}
au prix spécial de

\$6.95

Samedi et dimanche 6 et 7 décembre

La Villa du Poulet.

Plus de 100 magasins au Québec. Consultez l'annuaire téléphonique local pour trouver le comptoir le plus près de chez vous.

CP Hotels Lt LE BARON

3600 boul. Royal, Trois-Rivières, 379-3232

BUFFET FAMILIAL

CHAUD et FROID

Musique d'ambiance

tous les dimanches

à partir de 18h00

Enfants moins de 6 ans \$4.00

seulement

\$6.95

taxes et service en sus

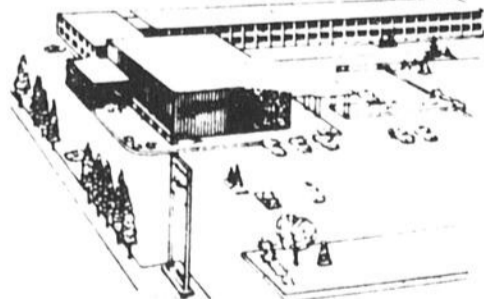

DÎNER DANSANT

CHAQUE SAMEDI SOIR

dans une ambiance de fête et de musique, dégustez vos plats préférés à la salle Lavolette à partir de 18h00

MUSIQUE DE DANSE À PARTIR DE 20h30

Pour réservations: 379-3232

Le courrier de Raymonde

Réponse à Gisele: Non, je n'ai jamais demandé que mes appels soient filtrés. C'est une politique de la rédaction. Ce n'est quand même pas si compliqué: à preuve, vous avez bien trouvé mon adresse pour m'écrire. Je n'ai pas le téléphone à mon nom personnel, je vous donne ici le numéro: 379-7265. Au revoir alors. Bienvenue.

Pensée du jour

Aucune maison n'est assez solide pour empêcher le malheur d'y entrer si on lui ouvre la porte.



L'Association pulmonaire du Québec est heureuse d'annoncer que la Campagne du Timbre de Noël 1980 se fera sous la présidence d'honneur de madame Suzanne Lapointe.

Pour l'Association pulmonaire du Québec, ses associations régionales et comités locaux, l'équipe du TIMBRE DE NOËL, l'objectif est de 850 000,00 \$ pour assurer la prévention des MALADIES RESPIRATOIRES.

ADP Association Pulmonaire du Québec

RECHERCHÉE



LISE TURGEON SIMARD
Coiffeuse pour homme

**Vous invite
à venir la
retrouver
au salon**

Coiffure Lib

POUR HOMMES
ET DAMES

Tél.: 374-7744

1452 DES CYPRES
TROIS-RIVIERES

Près du Pondérosa

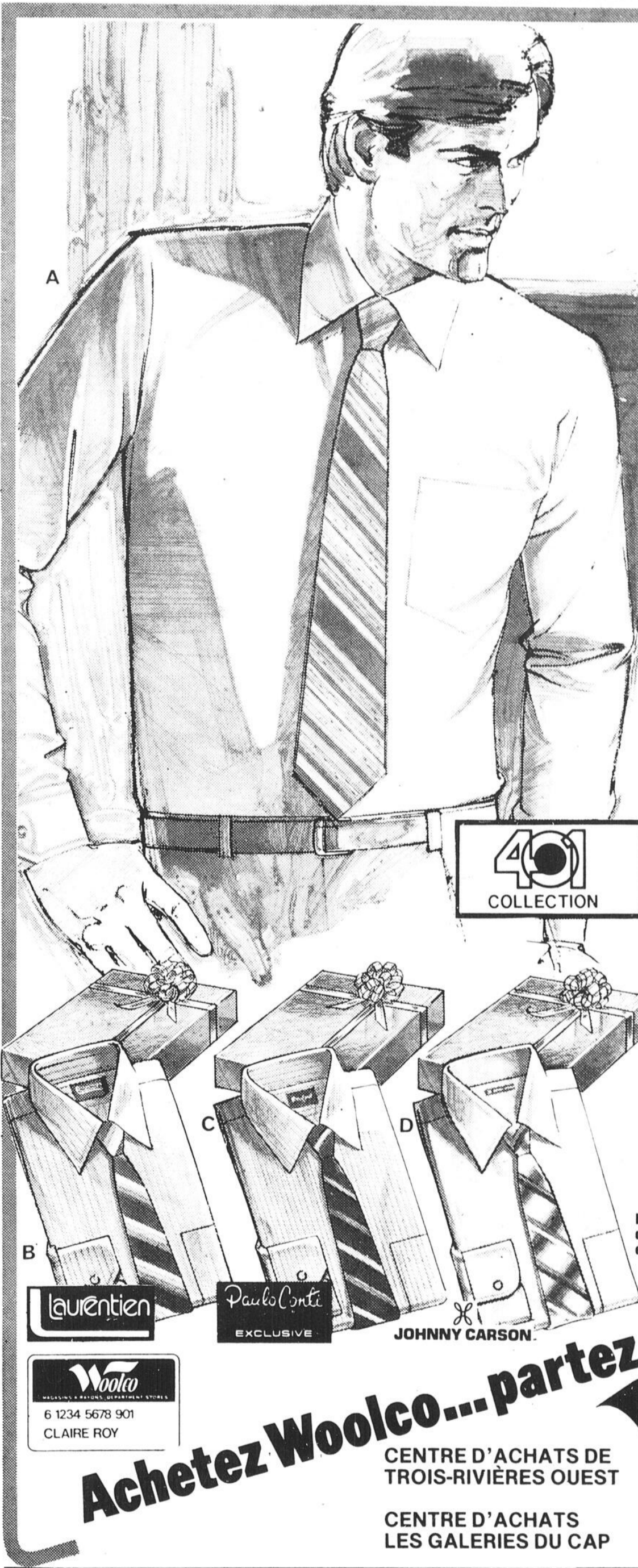

Rabais

25%

Chemises habillées

A. "401 Collection"

Confection polyester-coton avec col 3 po. Bleu, havane, ecru, menthe. 14 1/2 à 17 1/2

Prix courant Woolco: 8.88

Prix spécial Woolco, chac.:

6⁶⁶

B. "Laurentien"

Polyester-coton, col dernier cri. Bleu, ecru ou blanc. 14 1/2 à 17

Prix courant Woolco, chac.: 12.88

Prix spécial Woolco, chac.:

\$9

C. "Paulo Conti"

Polyester-coton, tons unis, rayures ou teinture ton sur ton. Choix de grandeur.

Prix courant Woolco, chac.: 12.88

Prix spécial Woolco, chac.:

11⁸⁸

D. "Johnny Carson"

Chemises ajustées, fessées, rayées ou en tons unis. Confection canadienne 14 1/2 à 17

Prix courant Woolco, chac.: 18.88

Prix spécial Woolco, chac.:

\$14



Rabais de 31 %

Cravates "Serge Saint-Yves"

Confection canadienne en polyester ou acrylique. Tons unis ou rayures

Prix courant Woolco, chac.: \$5

Prix spécial Woolco, chac.:

3⁴⁴ ou 3 pour \$10

Rabais de 31 % à 40 %!

Cravates "Johnny Carson"

Confection canadienne en laine ou polyester

Cravates imprimées ou rayées

Prix courant Woolco, chac.: 6.50 à 7.50

Prix spécial Woolco, chac.:

4⁴⁴ ou 3 pour \$12

Prix en vigueur jusqu'au samedi 6 décembre 1980 ou jusqu'à épuisement des stocks en solde.

Laurentien

Paulo Conti
EXCLUSIVE

JOHNNY CARSON

Woolco
6 1234 5678 901
CLAIRE ROY

Achetez Woolco... partez gagnant!

CENTRE D'ACHATS DE
TROIS-RIVIERES OUEST

CENTRE D'ACHATS
LES GALERIES DU CAP

Woolco

Heures d'ouverture lundi, mardi et mercredi
de 9h à 18h. Jeudi, vendredi de 9h à 21h
Samedi de 9h à 17h

LES SUPERMARCHÉS PROVIGO



NOUS NOUS RÉSERVONS
LE DROIT DE LIMITER
LES QUANTITÉS.
PRIX EN VIGUEUR
JUSQU'AU SAMEDI
6 DÉCEMBRE 1980

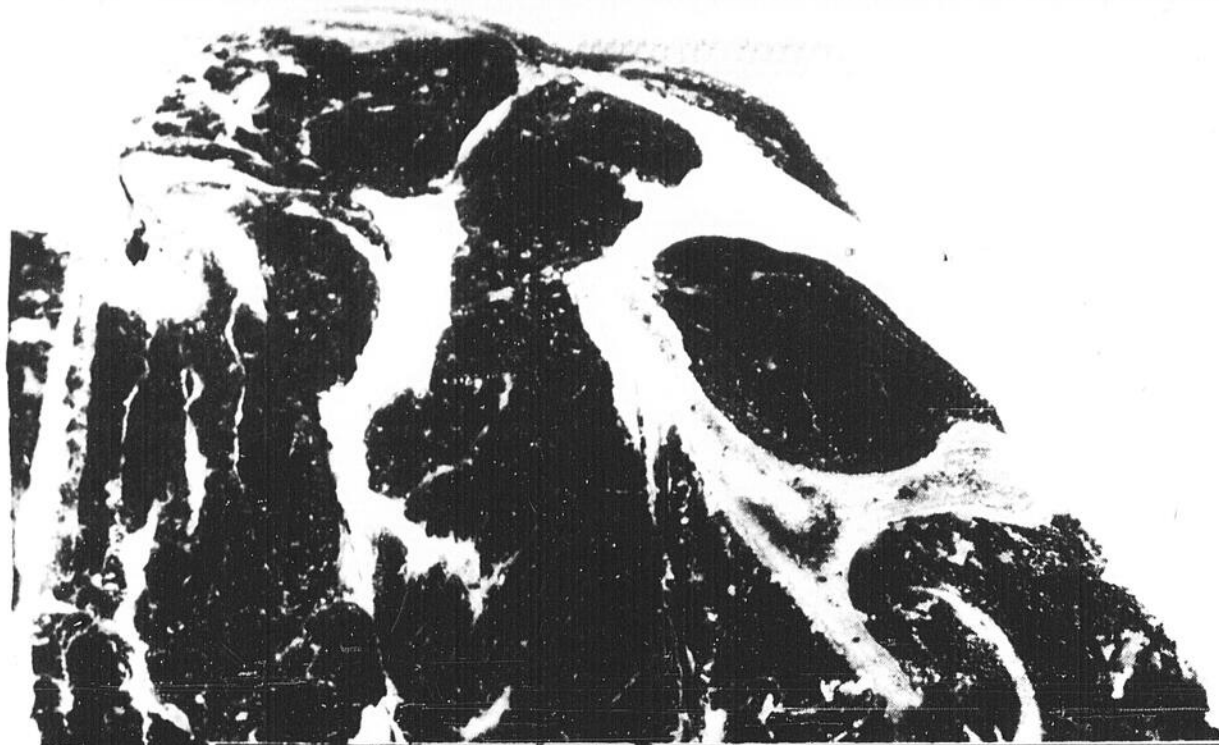

RÔTI DE PALETTE
BOEUF CANADA CATÉGORIE A

la livre

1 58



PRÉ-TAMISÉE
TOUT USAGE
FARINE ENRICHIE

FARINE
TOUT USAGE PROVIGO

SAC DE 3,5 kg

1 89



RÔTI DE CÔTES CROISÉES

BOEUF CANADA CATÉGORIE A la livre

2 08



PORC HACHÉ

la livre

1 38



BISCUITS RITZ CHRISTIE

BTE DE 450 g

1 15



CROUSTILLES B.B.Q., VINAIGRE HUMPTY DUMPTY

RÉGULIÈRES SAC DE 200 g

99



BOEUF À RAGOÛT DÉSOSSÉ

BOEUF CANADA CATÉGORIE A la livre

2 28



DINDE SURGELÉE CATÉGORIE A

TOUTE PESANTEUR la livre

1 08



BISCUITS DIGESTIF, NICE, SABLÉ PEEK FREAN

EMB. DE 200 g

59



POIS VERTS #4 DE CHOIX IDÉAL

BTE DE 19 oz POUR

2 89



DINDE BUTTERBALL CATÉGORIE A

TOUTE PESANTEUR la livre

1 28



JAMBON GENRE DINER DANS L'ÉPAULE PROVIGO

la livre

1 88



MINI PAIN POULET ROYAL

la livre

1 68



SAUCISSES ROYAL PORC ET BOEUF

la livre

1 18



JUS DE CITRON RECONSTITUÉ REALEMON

CONT. DE 675 ml

1 29



MELANGE POUR CROUTE A TARTE MONARCH

BTE DE 18 ON.

89



JUS DE TOMATE AYLNER

CANADA DE FANTASIE BTE DE 19 oz

39



GELÉE DE FRUITS JELL-O

BTE DE 3 oz POUR

3 00



CRETONS TAILLEFER

CONT. DE 300 g

1 58



MINI PIZZA TOUTE GARNIE DA VINCI

BTE DE 350 g

2 08



PÂTE DE FOIE LA DIJONNAISE

la livre

1 48



TOURTIÈRE TAILLEFER

BTE DE 500 g

1 68



LAIT ÉVAPORÉ PROVIGO

BTE DE 385 ml POUR

2 99



HARICOTS DE CHOIX JAUNES OU VERTS PROVIGO

BTE DE 19 oz

33



SOUPES LÉGUMES OU POIS HABITANT

BTE DE 14 oz POUR

2 79



GHERKINS SUCRÉS HABITANT

BOTAL DE 375 ml

1 39

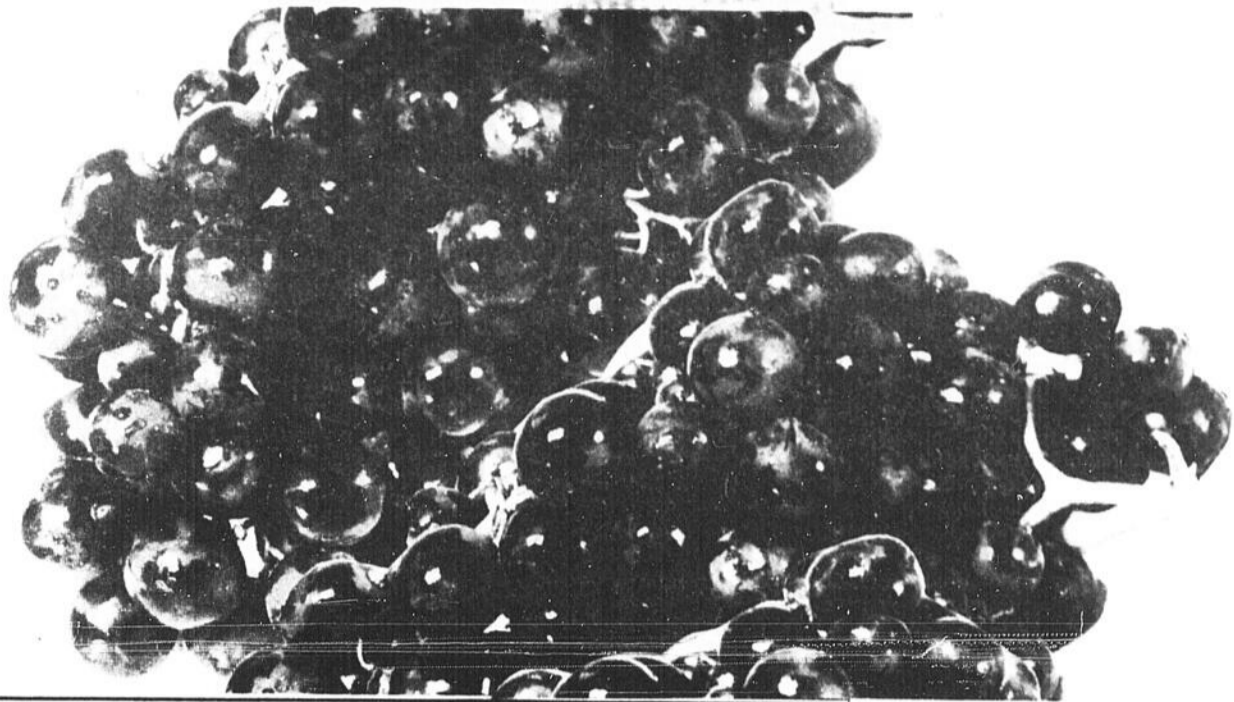

Golden Girl
MARGARINE

NET WT 1 LB (453.6g)
59950 74630

MARGARINE
MOLLE GOLDEN GIRL

RAISINS ROUGES FRAIS
EMPEREUR CANADA NO 1 CALIFORNIE

CONT. DE 1 lb

59

la livre

69

ALLEN'S
punch aux fruits

BOISSONS ALLEN'S
À SAVEURS DE FRUITS

BTE DE 48 oz

59

Tarte fraîche
provigo

TARTE AUX POMMES
À LA FRANÇAISE PROVIGO

FORMAT DE 20 oz

1 19

CHOUX-BRUXELLES
FRAIS E.-U. CANADA NO 1

EMB. DE 10 onces

78

POIRES ANJOU
CANADA DE FANTAISIE COLOMBIE-BRITANNIQUE

GR. 150 la livre

49

CAFÉ RED ROSE
MOUTURE RÉGULIÈRE

SAC DE 1 lb

2 89

JUS DE POMME
PUR ROUGEMONT

BTE DE 48 oz

79

CLÉMENTINES
FRAÎCHES DU MAROC

la livre

78

NOIX DE GRENOBLE
IMPORTÉ DE E.-U.

la livre

1 38

JUS D'ORANGE SURGÉLÉ MINUTE MAID

CONT. DE 12,5 oz

89

PAPIER HYGIÉNIQUE DELSEY

EMB. DE 4 RL

1 39

ESSUIE-TOUT VIVA CHOIX DE COULEURS

EMB. DE 2 RL

1 29

SACS À SANDWICHS GLAD

EMB. DE 200

1 89

DINER FRENCH CHOIX DE SAVEURS

CONT. DE 7 À 8,2 oz

89

GRIGNOTINES GENERAL MILLS

CHOIX DE SAVEURS BTE DE 5 oz

99

PÂTES CATELLI SPAGHETTI SPAGHETTINI

EMB. DE 1 lb

1 39

SAUCE À LA VIANDE POUR SPAGHETTI CATELLI

BTE DE 28 oz

1 39

OIGNONS MARINÉS HABITANT

BOCAL DE 375 ml

1 39

COCKTAIL E.D. SMITH TOMATE ET PALOURDE

CONT. DE 500 ml

75

OLIVES FARCIES MANZANILLA GATTUSO

BOCAL DE 12 oz

1 39

PRUNEUX À DÉJEUNER DEL MONTE

EMB. DE 750 g

1 79

NOURRITURE POUR CHIENS BOULE EN MORCEAUX ALPO

BTE DE 23 1/2 oz

59

NOURRITURE POUR CHATS 9 LIVRES CHOIX DE SAVEURS

BTE DE 500 g

59

SOUPE LIPTON POULET ET NOUILLES

BTE DE 2 ENV.

59

BOISSONS GAZEUSES CANADA DRY AU CHOIX

BOUT. DE 750 ml

2 59

LE SAC

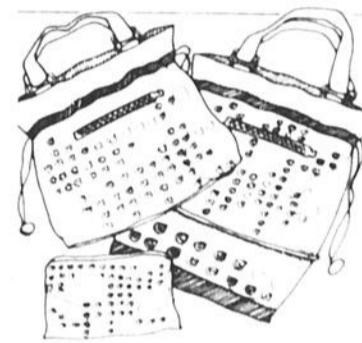

EN EXCLUSIVITÉ

dans nos supermarchés, vous pouvez vous procurer ce fourre-tout pratique et versatile. Ne manquez pas cette offre unique.

Prix régulier 5,95\$

2,98\$
LE PRIX



ADRESSES DES SUPERMARCHÉS PROVIGO

- 2050 de Avenue Grand Mare
- 700 Ste Cécile Trois Rivières
- 950 boul des Recollets Trois Rivières
- 4445 boul Royal Trois Rivières ouest
- 681 Ave rue Grand Mare
- 2450 St Jules Trois Rivières
- 70 St Pierre Cap-de-la-Madeleine
- 10 rue Georges Pariseau
- 1305 boul Beauneur Genticy



VOTRE SANTÉ ET LA
CHIROPRATIQUE PAR DR. LOUIS

Bourdon D.C.

Votre foie

Le foie contrôle par ses multiples fonctions la plus grande partie des transformations chimiques qui s'opèrent dans l'organisme. On l'appelle souvent la glande maîtresse à cause de l'importance du travail qu'elle accomplit tant pour assurer l'équilibre chimique et la désintoxication des tissus que pour transformer et emmagasiner des substances qui donnent au corps son énergie.

néfastes sur la santé du foie. En plus, le foie doit recevoir, pour fonctionner en harmonie avec les autres organes, un influx nerveux adéquat. On comprendra que si le système nerveux qui distribue cet influx est déficient pour quelque raison que ce soit, il puisse survenir dans l'organisme des désordres divers appelés maladies. Le foie n'échappe pas à cette règle.

FOIE PARESSEUX ET CRISE DE FOIE.

Souffrir du foie peut donc signifier d'abord que l'alimentation et certaines habitudes de vie demandent à être corrigées. Cela peut aussi vouloir dire qu'une attention chiropratique est devenue nécessaire. Les premiers signes à se manifester et qui doivent inciter le malade à agir sont plutôt d'ordre général. Un foie paresseux est engorgé et crée d'abord un état de malaise et de fatigue; maux de tête, douleurs et engourdissements dans les membres, points noirs dans les yeux, constipation et désordre gastro-intestinal, irritabilité, sensation d'engorgement et de flatulence abdominale et finalement manque d'appétit, nausées et vomissements.

Tous ces signes peuvent indiquer que le foie est surchargé, qu'il fonctionne au ralenti. La vésicule biliaire devient congestionnée et, petit à petit, finit par convertir la bile en boue biliaire, puis en calculs. On a alors trop généralement recours à des

sels et des potions pour se nettoyer le foie et on oublie que le mal n'est que passagèrement soulagé par de tels procédés. La cause réelle de la congestion hépatique demeure inchangée. C'est pourquoi tant de personnes en viennent infailliblement à des crises de foie et à une ablation chirurgicale de la vésicule biliaire.

CONSEILS PRATIQUES

Le Dr Léo-V. Roy, spécialiste en hépatologie disait: "il est ridicule de manger des pilules et de suivre toutes sortes de traitements si on n'accorde pas d'abord une attention éclairée aux besoins premiers de son foie. Il est de la plus grande importance de suivre une diète bien équilibrée et d'éviter les excès dans l'alimentation". Cette mesure sanitaire accompagnée d'une bonne assistance chiropratique aidera toujours à la guérison des troubles hépatiques les plus fréquents.

Louis Bourdon D.C.
Docteur en chiropratique
306 Radisson Centre-ville
Trois-Rivières.
et
321, de la Naudière
Ste-Anne de la Pérade
325-2715

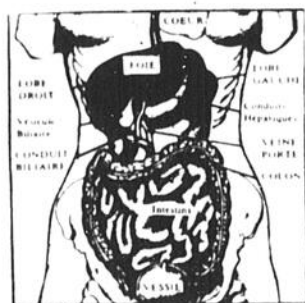

ORIGINE DES TROUBLES DU FOIE

La santé du foie dépend des habitudes qu'on adopte, et principalement des habitudes alimentaires. Bien sûr, les troubles hépatiques sont nombreux et vont d'une congestion active passagère jusqu'au cancer du foie. Il y a toute une gamme de maladies qui peuvent être dues à des causes multiples; mais l'alimentation mal équilibrée et les habitudes de vie sédentaires ont un effet

BOUTIQUE L'ARAIGNÉE Vous pouvez gagner

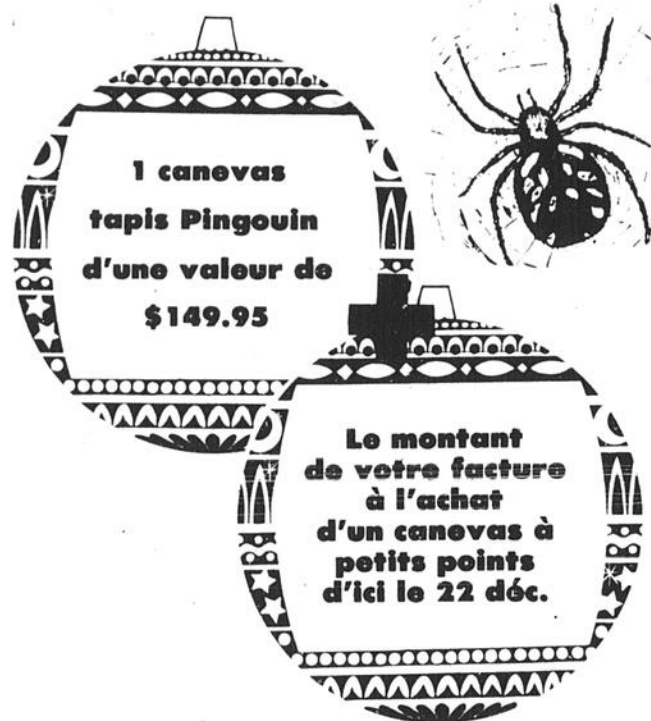

1 canevas
tapis Pingouin
d'une valeur de
\$149.95

Le montant
de votre facture
à l'achat
d'un canevas à
petits points
d'ici le 22 déc.

Centre d'achats Trois-Rivières Ouest 379-8488

165, boul. Ste-Madeleine
Place Ste-Madeleine 379-2902

1621 rue Royale, Trois-Rivières 373-4067



PROFESSIONNELS À VOTRE SERVICE

MÉDECIN

Heures de bureau

2h à 4h p.m. excepté jeudi et samedi
7h à 9h p.m. lundi, mercredi, vendredi

Dr. André G. Trahan

Médecine générale, maternité, urgences

1381 Notre-Dame St-Maurice
379-7272

OPTOMÉTRISTE

**DR GAETAN DUFRESNE
DR GINETTE B. DUFRESNE**

Optométristes

Examen de la vue
Entraînement visuel
Lentilles cornéennes rigides, souples, à port prolongé

1505 Royale (angle des forges et Royale) 376-6776

OPTOMÉTRISTES

Dr Gaétan Tanguay, O.D.

OPTOMETRISTE

Examen de la vue, lentilles cornéennes

395A Boul. Ste-Madeleine 378-8554 Cap-de-la-Madeleine

Optométristes
Examen de la vue - Lentilles de contact

**Dr Jean Thiffault
Dr Pierre Lavallée**

54 A Fusey, Cap-de-la-Madeleine 375-4555

Salon Maude

Trois coiffeuses à
votre service



Mado



Diane



Sylvie

Et pour les soins
de votre peau

Line Esthéticienne



Line

283 boul.
Ste-Madeleine
373-9036

mensuel HABITATION

decoration et renovation

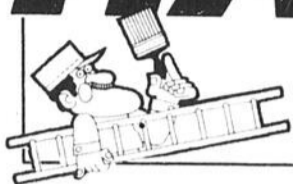

Un supplément de

l'hebdo

Une femme a inventé le lave-vaisselle.

La création du lave-vaisselle est due à une femme inventeur: Josephine Cochrane.

C'est durant les années 1880, que Josephine Garis Cochrane concevait et construisait le premier lave-vaisselle pour son usage personnel.

Mme Cochrane avait fondé une société, la Crescent Washing Machine Company, pour vendre son lave-vaisselle aux restaurants. A l'Exposition de Columbia de 1893, son entreprise était tellement réputée qu'elle avait vendu toutes les machines utilisées dans les restaurants de cette Exposition Universelle. Lesdites machines ont obtenu le diplôme et la médaille décernés "pour la meilleure construction, la plus grande durabilité et la meilleure adaptation au travail prévu".

Les recherches ont continué dans le domaine du lave-vaisselle pour la maison et, en 1949, Hobart a présenté le premier lave-vaisselle Kitchen Aid pour la maison. Les perfectionnements techniques de KitchenAid permettaient de vendre un lave-vaisselle pour la maison de prix raisonnable et les progrès

techniques de l'époque permettaient également le chauffage approprié de l'eau et son adoucissement éventuel dans la maison.

Aujourd'hui, environ 24% des maisons au Canada qui ont l'électricité ont aussi un lave-vaisselle automatique. Aux Etats-Unis, ce rapport atteint 35%.

L'économie de temps est l'un des principaux avantages d'un lave-vaisselle dans la maison. D'après une étude récente effectuée par une université, l'emploi d'un lave-vaisselle permettrait d'économiser 16.2 heures de travail par mois, soit 25 journées de travail de huit heures par an.

La santé familiale est un autre élément important: d'après une étude de la Faculté de médecine de l'Université de Louisville, le lavage de vaisselle au lave-vaisselle est plus hygiénique que le lavage à la main. Au cours de cette étude, l'examen d'échantillons de vaisselle lavée à la main a révélé une moyenne unitaire de 390 bactéries, alors que la moyenne unitaire était inférieure à 1 bactérie pour les échantillons provenant du lave-vaisselle; aucune

bactérie n'a pu être décelée sur 74% de ces échantillons. (Les normes de la santé publique permettent un compte maximum unitaire de 100 bactéries pour la vaisselle de restaurant.)

Une raison de cette amélioration de l'hygiène, c'est qu'il est impossible de laver la vaisselle à la main dans de l'eau dont la température dépasse 120°F environ, alors que l'eau du lave-vaisselle est chauffée à 140°F-160°F. De plus, le lave-vaisselle permet l'usage de détergents plus forts et la vaisselle est séchée au moyen d'air aseptisé, au lieu d'une serviette qui peut avoir servi à plusieurs usages dans la cuisine.

Le lavage au lave-vaisselle réduit également le bris des verres et des plats ainsi que les égratignures de l'argenterie.

Aujourd'hui, des dispositifs comme les chevilles de blocage dont sont équipés les paniers du lave-vaisselle, facilitent le chargement des articles fragiles. Les paniers réglables permettent également le chargement d'articles de toutes formes et grandeurs.

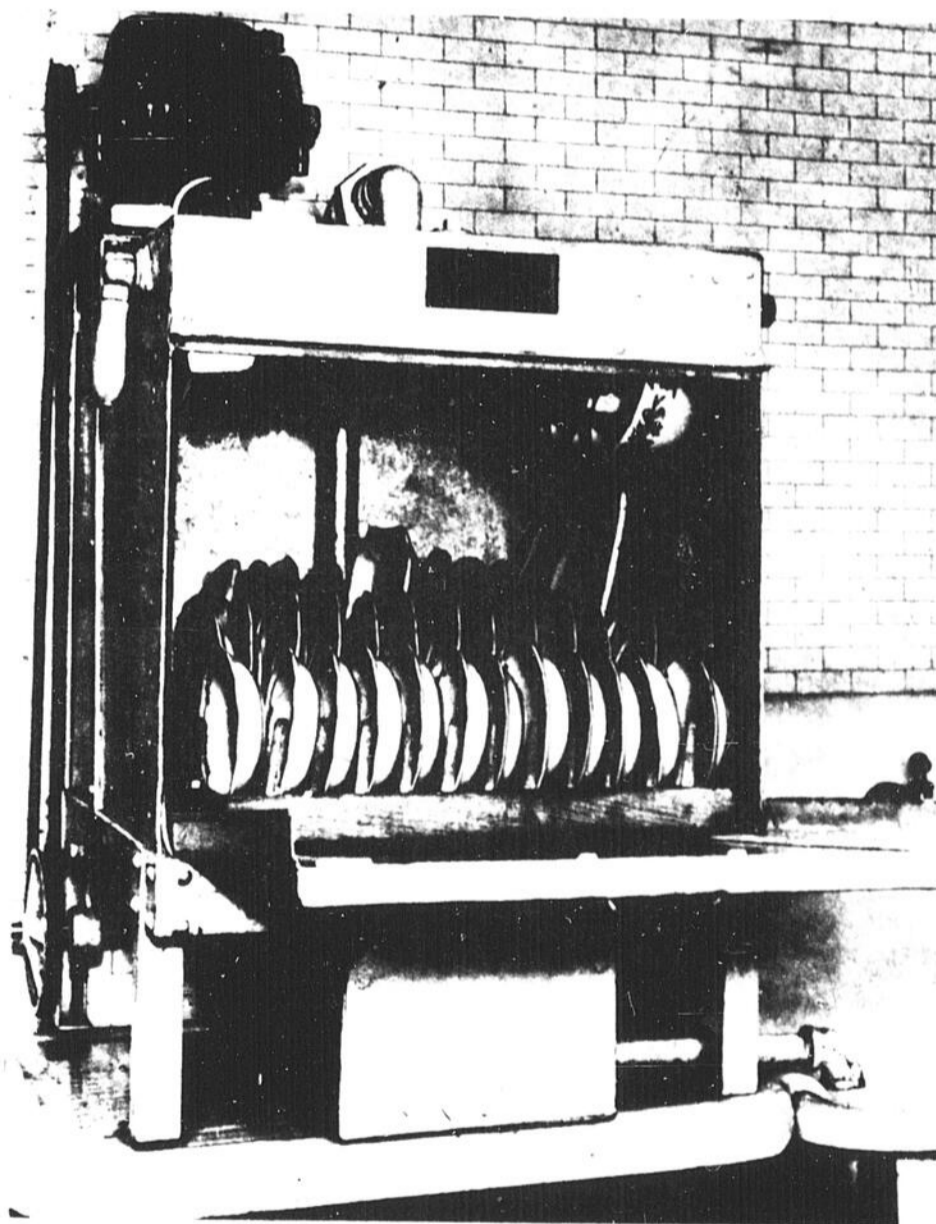

ESTIMES
GRATUIT



ST-LOUIS & FRERE INC.

ENTREPRENEURS COUVREURS

S'adresser à
ROGER ST-LOUIS

1090, rue Ste-Angèle
Trois-Rivières
Tél: 375-5814

Maurice Dufresne Enrg.

Menuiserie Generale

MANUFACTURIER DE PORTES ET CHASSIS

ROLAND DUFRESNE, PROPRIETAIRE
1965, St-Philippe, Trois-Rivières
Tél: 374-6990

Jacques
Langlois inc.

DÉCORATION D'INTÉRIEUR

982, St-Maurice, Trois-Rivières Tél.: 378-2751

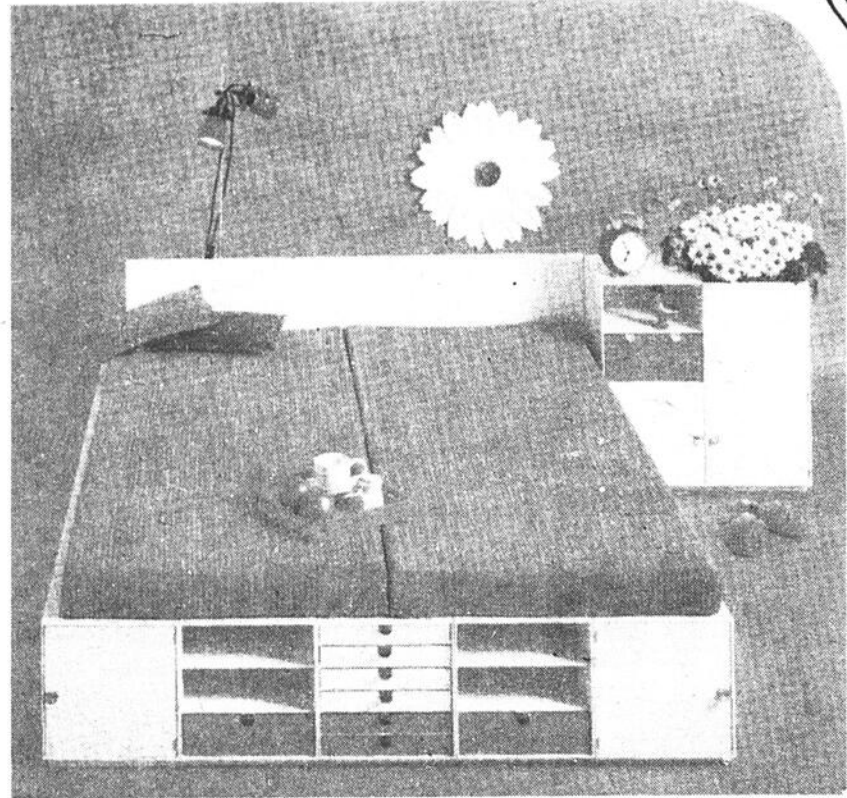
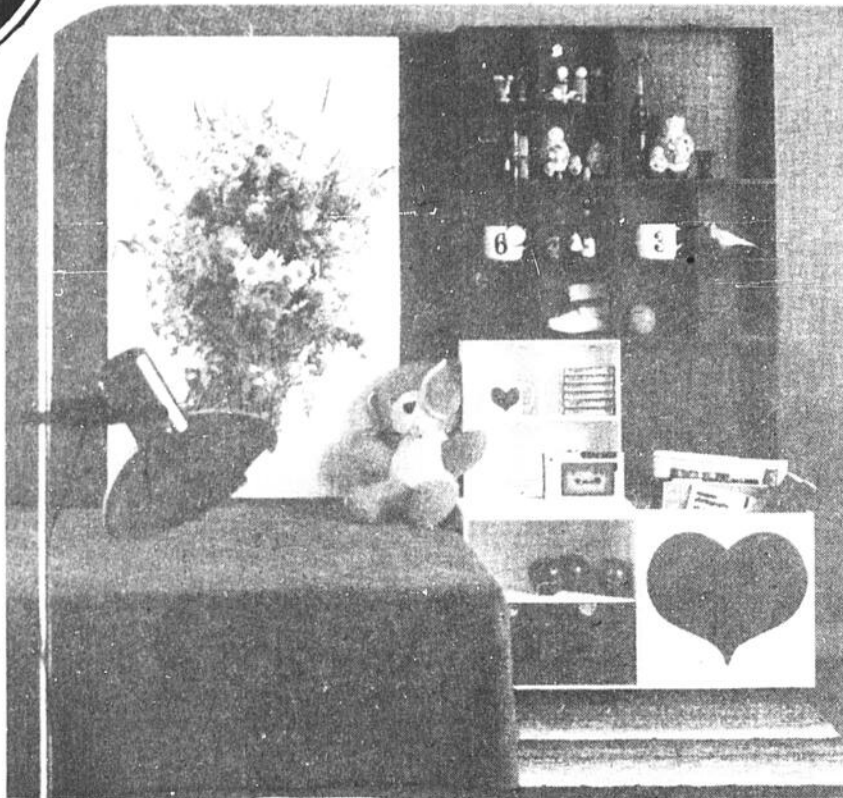

Vivre heureux dans son décor

Une maison où l'on vit, où chaque objet a été choisi parce qu'on l'aimait vraiment, une maison décorée avec goût.

Vous rêvez d'une demeure sympathique, accueillante, d'allure décontractée, il vous faut vivre maintenant ce rêve. Ambiance décor est là, il ne faut plus hésiter.

Murielle et Johanne se plient à vos caprices en laissant un oeil indiscret s'immiscer aux quatre coins de votre logis et ceci sans frais et vous jouirez d'une harmonie de couleurs des plus reconfortante.

Les couleurs franches, pleines, c'est le leitmotiv de la décoration avec



Ambiancement votre
Murielle et Johanne



Murielle

ambiance décor enr.

331 Notre-Dame, Cap-de-la-Madeleine,
373-9010

- * Céramique
- * Tapis
- * Draperies, rideaux

- * Couvre-lits
- * Tapisserie
- * Peinture, parquetterie



Johanne

La motoneige et son entretien

Le mois dernier nous avons parlé de l'alimentation d'essence, de la bougie et de l'allumage. Ce mois-ci je débute avec les poulies. Aucune d'entre elle n'a besoin de graissage continu. Cependant il serait bon qu'elles soient démontées, nettoyées pour en vérifier le bon état après plus ou moins 100h de marche ou à chaque début de saison, si la courroie s'use trop vite il faut vérifier le centrage (alignement) des poulies. Mieux vaut laisser ces vérifications au concessionnaire, surtout si vous n'avez pas les outils nécessaires. Sauf, un récent modèle John Deere toutes les motoneiges ont un carter. Ces carters doivent être vidangés de leur huile une fois par année pour éliminer l'eau qui pourrait être accumulée. Il faut aussi vérifier le jeu des paliers (bearing) cela doit être fait avant l'alignement des poulies car aucune usure des paliers ne doit être tolérée pour un bon alignement des poulies il en est de même pour le palier près du disque de frein.

Nous en sommes rendus à la courroie de transmission. Votre vitesse et puissance sera diminuée, si la courroie,



est usée, fendue ou étirée. Il serait bon de vérifier la circonférence extérieure et la largeur de la courroie. Les courroies varient de 41. 5/8 à 47. 7/8 par 1 1/8" à 1 3/8" suivant la marque et le modèle de motoneige, une elongation de 1/2" de la circonférence extérieure de la courroie et une usure de 1/8" à 3/16" de la largeur demande un remplacement de la courroie pour un bon rendement toujours employer une courroie ayant les dimensions recom-

mandées par le fabricant de la motoneige car une mauvaise dimension de courroie donnant une surcharge ou une survitesse au moteur peut l'endommager sérieusement. Tous ces renseignements vous seront donnés par votre concessionnaire.

Le mois prochain nous parlerons du frein de la chenille etc...

Texte Jean Simard

Première neige de la saison!

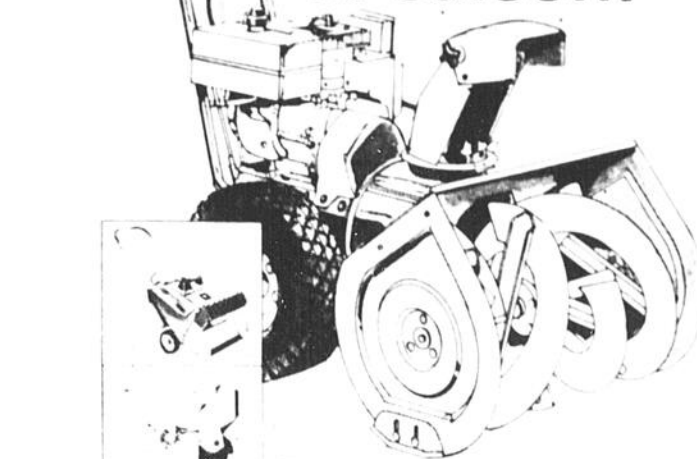

Et vous n'avez même pas de pelle! John Deere fabrique des pelles, des chasse-neige, des souffleuses, des lames et divers autres accessoires de déneigement.

Venez nous voir des aujourd'hui pour choisir l'équipement John Deere qui vous facilitera la corvée du déneigement. Nous vous aiderons à choisir exactement ce dont vous avez besoin. Illustres: (A) Souffleuse de 8 ou 10 hp. (B) Chasse-neige de 3 hp. (C) Souffleuse-accessoire No 6666 pour tracteur agricole. (D) Tracteur avec souffleuse-accessoire. (E) Tracteur de pelouse avec lame de déneigement. (F) Chargeur-automoteur.

MÉTROPOLITAIN ÉQUIPEMENT

180 Dessureault,
Cap-de-la-Madeleine

Réparation de toute marque de tondeuse et tracteur de jardin



Vous songez à RÉNOVER
Vous pensez PLOMBERIE
Vous voulez un
CHOIX EXCEPTIONNEL
Vous trouverez chez
P.A. THIBEAULT LTÉE

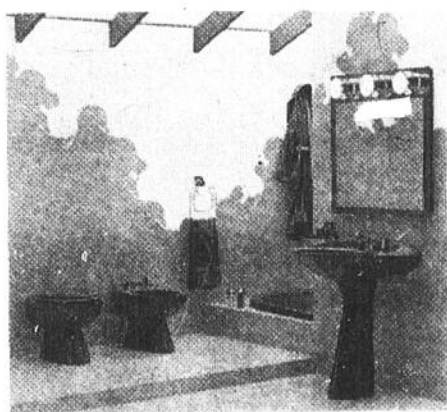

En plus de bois et matériaux de construction, nous avons: céramique, peinture bois de finition...

ALORS, UN SEUL NOM À RETENIR

P. A. THIBEAULT LTÉE

375 Dessureault
Cap-de-la-Madeleine
379-3337

381 Principale
St-Narcisse
328-3337

CERAMIQUE DESROCHERS LTEE

**SUPER
SPÉCIAL**

CÉRAMIQUE

15¢

le carreau



HEURES
D'OUVERTURE

Lundi au mercredi:
de 8h à 12h et de
13h à 17h
Jeudi, vendredi: de
10h à 21h
Samedi: de 9h à 12h



2505 Boul. Des Récollets
(À la sortie de l'autoroute 755)
TROIS-RIVIERES

378-2034



B.R. electronique INC.



**VENEZ CONSTATER
SUR PLACE**

**NOTRE TRÈS GRAND CHOIX EN
APPAREILS HAUTE-FIDÉLITÉ**

Mr. Jean-Louis Rouette vous parle des

TÉLÉCOULEURS

Saviez-vous que les télécouleurs TOSHIBA possèdent d'importantes caractéristiques tel que:

A) LAMPE ECRAN "BLACKSTRIFE 2"

Plus de couleur, plus de luminosité, nuances + nettes et + naturelles. Rayures verticales au lieu de points ronds ou elliptiques augmentant l'aire totale des phosphores illuminants.

CHÂSSIS MODULAIRE

B) TRANSISTORISÉ "COMPUT-R-BUILT"

La technologie des micro ordinateurs augmentant la stabilité ainsi que la fiabilité des châssis. Conception simplifiée des modules grâce aux circuits intégrés permettant l'utilisation d'un moins grand nombre de composants, résultat, une plus grande fiabilité et un service plus facile.

C) OEIL MAGIQUE "TOMATIC EYE"

Règlage automatique de l'image I.E. de la brillance selon l'intensité lumineuse ambiante. Sur les modèles: C-990, C-991, CA-944, CA-975.

D) EQUILBRAGE AUTOMATIQUE DES COULEURS "ABC"

Contrôle automatique des teintes, de l'intensité de couleur, de la brillance et du contraste.

E) SYNTONISATION ÉLECTRONIQUE "COMPUT-R-TUNE"

Sensibilité et fiabilité accrue. Tous les syntonisateurs électroniques captent la bande moyenne. Sur les modèles: CA-330, CA-350, CA-360, CA-940, CA-944, CA-950, CA-955.



F) SYNTONISATION AUTOMATIQUE PRÉCISE "AFT"

La syntonisation se règle automatiquement en mettant en fonction le dispositif "AFT". Sur tout les modèles.

G) TELECOMMANDE "TELE TUNE"

Présente la commodité de la syntonisation à distance, sur les modèles: CA-350, CA-360, CA-950, CA-955, CA-975.

H) INDICATEURS DES CANAUX ILLUMINÉS

Facilite l'identification du poste en onde, les numéros d'identifications des postes peuvent être changés à volonté selon le canal syntonisé. Sur les modèles: CA-330, CA-350, CA-360, CA-940, CA-944, CA-950, CA-955. Note: affichage led des numéros sur CA-975.

PRISE D'ANTENNE 75

Facilite le branchement aux systèmes d'antennes communautaires. Sur tous les modèles.

ELECTROHOME



TELECOULEUR ELECTROHOME

Prix régulier: \$639.95

PRIX B.R. ELECTRONIQUE

\$579⁹⁵

POUR UNE IMAGE PARFAITE. TOSHIBA



432 THIBEAU AU CAP

B.R. ELECTRONIQUE B.R. ELECTRONIQUE B.R. ELECTRONIQUE

UN ATOUT DE PLUS POUR LE TEMPS DES FÊTES

Mr. Jean Gauthier, notre expert en système de son, dont la réputation n'est plus à faire entre Québec et Montréal, vous parle de ses éléments haute fidélité

- **AUREX** par Toshiba, **SCOTT**, le plus vieux fabricant d'appareil haute fidélité au monde, soit depuis 1947



QUE CE SOIT POUR PLATINE À DISQUE, À CASSETTE, AMPLI, TUNER, RÉCEPTEUR, HAUT-PARLEURS.

Des haut parleurs anglais **RONDAUNT-SHORT** ET ALLEMAND **CANTON** sans oublier les fameuses tables tournantes **DUAL**.

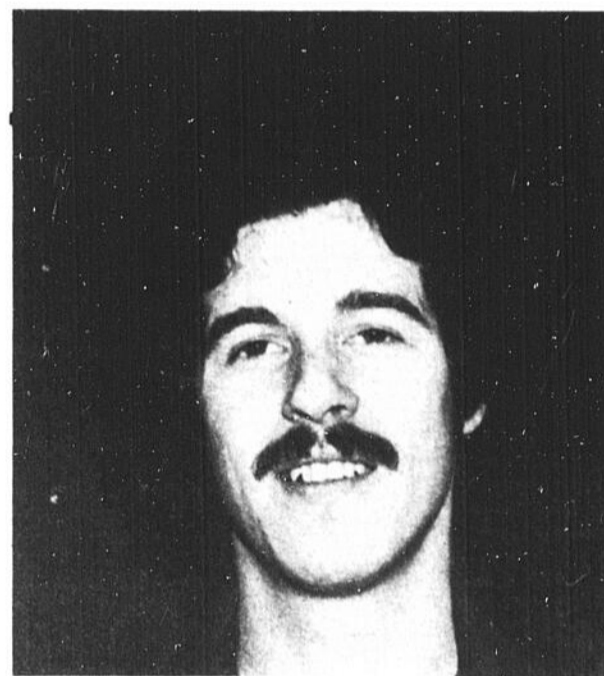

JEAN GAUTHIER



Le nom à écouter

DES TOURNE-DISQUES, MAGNÉTOPHONES, RÉCEPTEURS ET AMPLI DE QUALITÉ SUPÉRIEURE AINSI QUE DES HAUT-PARLEURS ASSORTIS.



**AUSSI DISPONIBLE
CHEZ NOUS**

**AKG - FUJI - MAKAMICHI
ZAPCO - CONCORD
S.A.E. - ADCOM - ORTOFON**

SERVICE DE RÉPARATION

INCOMPARABLE

- Département service complet de dépannage à domicile, réparation sur garantie, 3 techniciens d'expérience.
- Réparation de tout ce qui s'appelle électronique (T.V., stéréo, magnétophone), peu importe l'âge de l'appareil.

**DEPARTEMENT
D'ACCESSOIRES ET D'AP—
PAREIL PORTATIF TEL QUE
RADIO, RÉVEIL-MATIN, ETC.**

VENTE DE
STÉRÉO D'AUTO
ET INSTALLATION

TÉL.: 374-9612

B.R. ELECTRONIQUE B.R. ELECTRONIQUE B.R. ELECTRONIQUE



Se fabriquer un détecteur de courants d'air

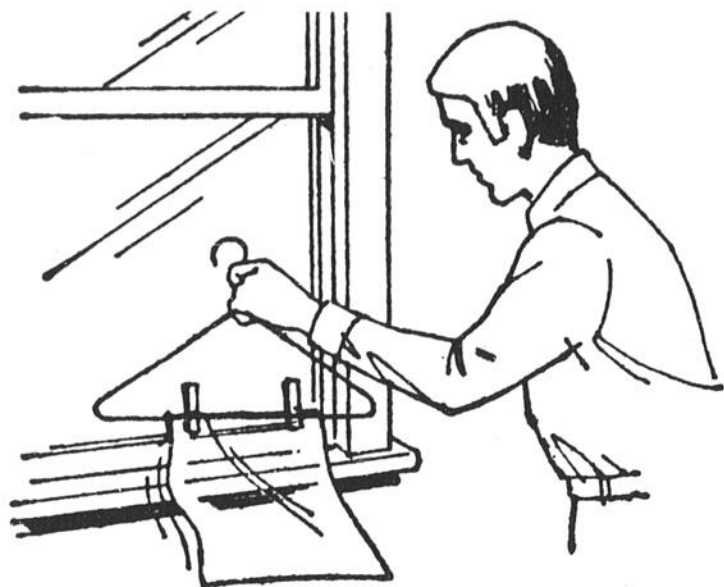

Au cours d'une soirée à la maison, un membre de la famille s'est-il plaint de la présence d'un courant d'air? Il peut être difficile d'en établir la provenance en passant simplement la main au bas d'une fenêtre ou autour d'une porte, mais vous pourrez le localiser avec précision grâce à un dispositif fort simple.

Il s'agit d'un détecteur de

courants d'air et tout ce dont vous avez besoin pour le confectionner, c'est un cintre de métal, un sac à sandwich en plastique (ou une serviette en papier mince), une paire de ciseaux et deux épingles à linge.

Pour détecter les courants d'air autour d'une fenêtre, tenez le détecteur immobile par le crochet et approchez le

sac de plastique du cadre de la fenêtre. S'il y a un courant d'air, le mouvement de la feuille de plastique vous indiquera l'endroit précis où il faut calfeutrer ou mastiquer. Utilisez votre détecteur partout où vous soupçonnez que l'air extérieur peut filtrer. Vous serez surpris du nombre d'endroits qui ont besoin de calfeutrage ou d'un peu de mastic.

A Trois-Rivières

Création des habitations populaires trifluviennes

Dernièrement, la Société canadienne d'hypothèques et de logement (SCHL) a remis, par l'entremise du député fédéral de Trois-Rivières, M. Claude Lajoie, un premier chèque de \$20,000 d'une subvention totale de \$40,000 au président du groupe "Les Habitations Populaires Trifluviennes", M. Ghislain Aubin.

jectifs: offrir le support technique et de gestion aux groupes et organismes sans but lucratifs intéressés à fournir du logement aux personnes ou familles à faible et moyen revenus, ainsi qu'aux personnes âgées; développer chez ces groupes la capacité d'administrer efficacement les ensembles d'habitations dont

téressées à l'habitation se sont réunies pour former ce groupe. Ils commencèrent le 1er janvier 79 avec comme fonds de roulement \$150,000, provenant du gouvernement, des Caisses populaires et de leur union. Dans cette première année d'opération, le groupe réalisa 2 projets en coopérative de 13 unités. Dans le but d'accélérer et de faciliter la formation de coopératives, un second organisme "Les Résidences Populaires Trifluviennes" a été créé, ayant comme fonction l'achat de la coopérative. En 1981, il semble qu'un autre organisme soit créé dont le but principal serait la rénovation d'immeubles.



Texte Alain Pothier

Cette première subvention obtenue en vertu de son programme d'organisation des ressources communautaires avait pour but d'offrir des services professionnels et techniques à des groupes désirant acheter en coopérative leur bloc appartement qui serait régie par la communauté ou des organismes publics dans la région de la Mauricie et des Bois-Franc.

OBJECTIFS DE CE GROUPE

Dans le but d'accroître, d'améliorer et de compléter les services offerts à ces coopératives ou ces organismes publics, "Les Habitations Populaires Trifluviennes" se sont fixés des ob-

ils sont propriétaires; créer de nouveaux groupes oeuvrant dans le logement social; stimuler l'éclosion d'initiatives nouvelles dans les formules d'organismes sans but lucratif et de coopératives d'habitation, là où les besoins se font sentir; développer des moyens de promotion, d'information et de gestion dans le domaine de l'habitation sociale; fournir un service conseil de restauration et construction à l'intention de la clientèle désireuse de contribuer à l'amélioration ou à la construction de leur habitat.

BREF HISTORIQUE

C'est au printemps 1978 que plusieurs personnes in-

Machine à écrire portative électrique Olympia X-L12



NOUS L'AVONS

GASTON BÉDARD INC.

1436, RUE ROYALE

TROIS-RIVIÈRES, Q.U.E.

TEL.: 379-9191

LIQUIDATION

Vente de fermeture

Tout doit être liquidé. Dernière chance

Premiers arrivés, premiers servis

Rabais de plus de

du prix de détail suggéré du fabricant

- Luminaires • Plafonniers
- Lampes • Fixtures

70%

Des prix jamais vus en Mauricie
en temps et quantité limités
vente au comptant seulement
aucune mise de côté



Décoration électrique Inc.

945, rue Thibeau

Cap-de-la-Madeleine

Tél.: 379-1443



**FRUITS
ET
LEGUMES
Frais
du jour**

180 De Grandmont, Cap

Nous nous réservons le droit de limiter les quantités

SALADE en pomme

De Californie
Grosneur 24
Canada no. 1

.69

TOMATES de Floride

Grosneur 6x7
Paquet de 8
Canada no. 1

La livre **.59**

CHAMPIGNONS "frais"

Du Québec
1 chopine
Produit Canada

.89

ORANGES POUR JUS "SUNKIST"

Produit E.U., gr.: 163,
sac de 24

1.79

RAISIN ROUGE

"Empereur"
Produit E.U., canada no. 1

lb. **.79**

PIMENTS VERTS "LARGES"

Produit E.U.

ch. **.29**

POMMES VERTES

"Granny Smith"
De France, gr. 125
Canada de fantaisie

lb. **.69**

ÉPINARDS "FRAIS"

Produit E.U.
Sac 10 onces

.69

180 De Grandmont,

FROMAGE À TARTINER

Cheese Whiz
Pot 500 g.

1.89

PRÉPARATION À TARTE

Aux pommes ou fraises
Vachon
Bte 19 on.

1.09

CROÛTE À TARTE

Robin Hood
Bte 19 on.

.89

JUS DE LÉGUMES

E.D. Smith
Bout. 48 on.

1.19

FARINE TOUT USAGE

Five Rose
Sac 2.5 kg.

1.79

C'EST ICI LA VRAIE DIFFERENCE

SAUCE AUX PRUNES

Wong Wing

Pot 8 on.

2/1.00

PÂTÉ À SANDWICH

Cordon Bleu
Asst.

Bte 3 on.

2/.79

SAUCE À PIZ

Freddy

Bte 7 1/2 on.

SOUPE WONTON

Wong Wing

Bte 10 on.

3/1.00

MÉLANGE À POUDING

Robin Hood
Asst.

Bte 9 on.

2/.89

SAUCE SOYA

Wong Wing

Bout. 5 on.

SOUPE TOUTE VARIÉTÉ

Aylmer

Bte 10 on.

3/1.00

SAUCE HOT CHICKEN

Roberto

Bte 14 on.

3/1.00

HARICOTS JA VERTS ASSAI

Idéal

Bte 14 on.

NOURRITURE POUR CHATS

Kal-Kam
Asst.

Bte 6 on.

4/1.00

DÎNER MACARONI AU FROMAGE

Catelli

Bte 7 1/4 on.

4/1.00

NOURRITURE CHIENS

Chum
Asst.

Bte 15 on.

ÉCONOMISEZ EN ENCOURAGEANT DES GARS DE CHEZ-NOUS

FROMAGE TRANCHÉ INDIVIDUELLE

Pqt 12 tranches, Kraft

1.09

DÎNER ASSORTI

Bte 300 g., Freddy Chef

1.29

GARNITURE À FOUETTER

Cont. 250 g., Rech's

.99

BEURRE DE CAMEL

Cont. 28 on., Vachon

1.49

BREUVAGE À L'ORANGE CONGELÉ

Cont. 12 on., Awake

.79

RAGOÛT DE BOULETTES

Bte 20 on., Cordon Bleu

1.19

PORTION DE POISSONS CROUSTILLANTS

Pqt 12 on., Blue Water

1.89

CHOCOLAT INSTANT

Bte 2 lb., Choco Cadbury

1.99

MAÏS À ÉCLATER

Bte 500 g., T.V. Time

.49

GRAISSE

Cont. 2 1/2 lb., Domestic

1.99

BETTERAVES MARINÉES

Pot 24 on., Habitant

.88

FLOCONS DE DINDON

Bte 6 on., Maple Leaf

1.39

DATTES

Bte 1 lb., Jaffa

1.49

HUILE VÉGÉTALE

Bout. 1.5 lt., Crisco

2.59

JUS DE POMMES

Bout. 48 on., Rougemont

.99

SACS À POUBELLE INTÉRIEUR

Pqt 12x20x22, Glad

.69

LANGUES DE PORC MARINÉES

Pot 15 1/2 on., Cordon Bleu

3.99

SACS À POUBELLE EXTÉRIEUR

Pqt 10x26x36, Glad

1.49

t, Cap

À PIZZA
2/ **1.00**

SOYA
2/ **1.00**

TS JAUNES OU ASSAISONNÉS
3/ **1.00**

TURE POUR
4/ **1.00**

Spéciaux en vigueur
SANPRI
Livraison gratuite à l'auto
1er déc. au 5 déc. 1980
stationnement gratuit

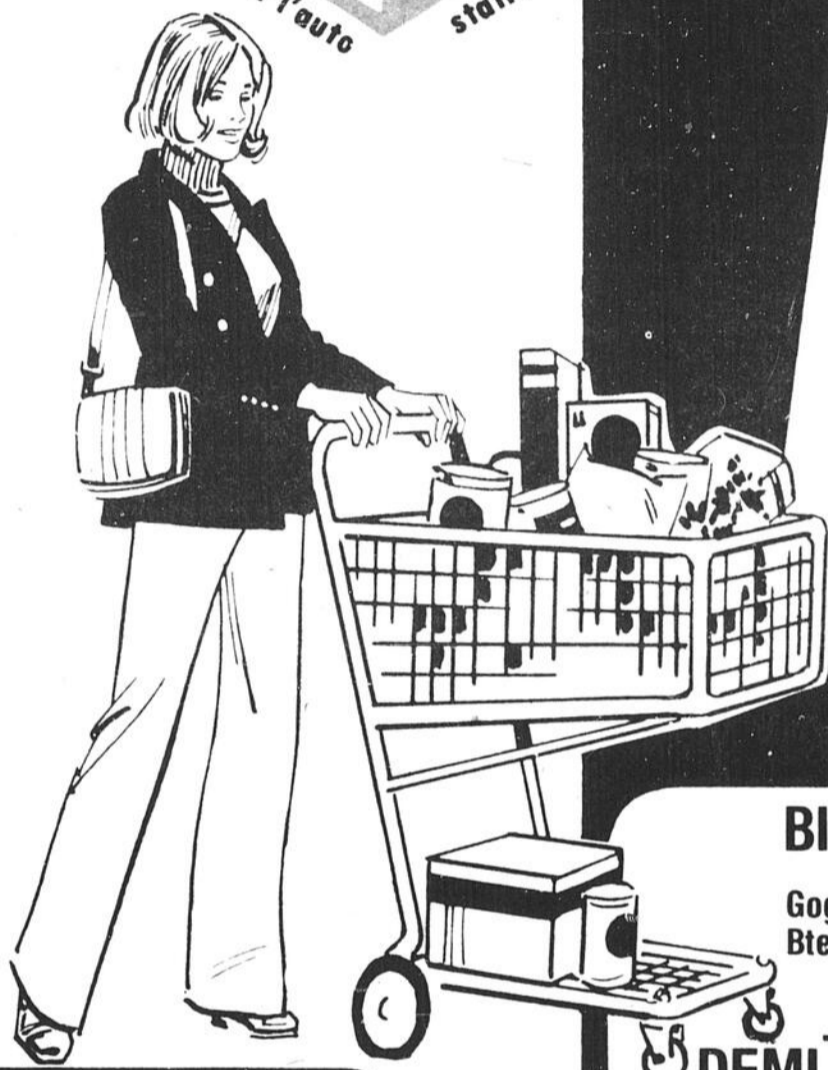

**MARGARINE
100% HUILE
DE SOYA**
Thibault
Cont. 2 lb. **1.29**

NOUS

2.9	NOURRITURE SÈCHE POUR CHIENS	4.69
	Sac 8 kg., Ken-L-Meal	
1.9	PÂTE DENTIFRICE	1.79
	Pqt 4x75 ml., Listerine	
1.9	VAPORISATEUR D'AIR	1.89
	Lisol, bte 12 on.	
1.9	PAPIER MOUCHOIR	.69
	Bte 100, 3 épaisseurs, Royale	
1.9	ESSUIE-TOUT	1.09
	Pqt 2 roul., Royale	
1.9	PAPIER HYGIÉNIQUE	2.49
	Pqt 8 roul., Royale	
1.9	ASSOUPNISSEUR EN FEUILLES	2.39
	Bte 40 feuilles, Bounce	
1.9	DÉTACHANT POUR LE LINGE	3.89
	Bout. 2 lt., Wisk	
1.9	EAU DE JAVEL CONCENTRÉE	1.19
	Cont. 3x6 lt., Javex	

BISCUITS LIDO	
Goglu Bte 800 g.	1.49
DEMI JOS LOUIS	
PIQUE Bte familiale Vachon	1.49
BONBONS SAVEUR ASSORTIE	
Cello asst. Viau	1.09
DÉPARTEMENT DE LA PÂTISSERIE	
PÂTÉ AUX PATATES	1.35
16 on.	
CHOCOLAT AUX CERISES	
Bte 100 g. Lowney's	.79

Nous nous réservons le droit de limiter les quantités

Mini-loto Inter-loto Super-loto Million olympique Loto-perfecta
au comptoir des cigarettes

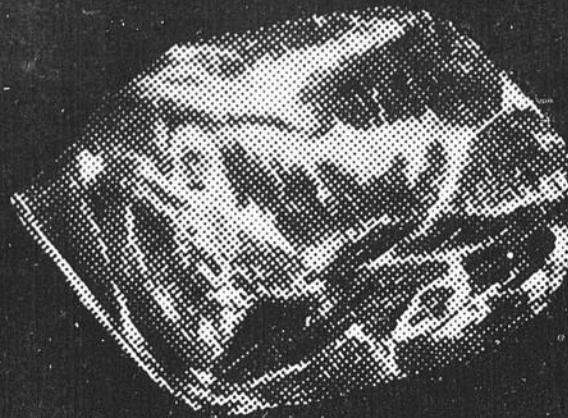

RÔTI DE PORC

Dans l'épaule
Genre Picnic

lb. **1.98**

Service personnel au comptoir

VEAU HACHÉ

lb. **1.98**

JAMBON MIGNON

Hygrade
Prêt à servir
2 à 3 lb.

lb. **2.58**

Viande
de choix
catégorie
A-1

SAUCISSES AU LARD

La Belle Fermière lb.

2.18

TOURTIÈRES

La Belle Fermière
450 g.

lb. **1.68**

LARD HACHÉ

Dans l'épaule
Pour tourtières

lb. **1.38**

POULET PANNÉ ET FRIT

En baril 900 g.
Schneider, 9 pièces

4.28

BOLOGNE

Hygrade

lb. **1.08**



**ROLLAND CLÉMENT VOUS INVITE
À VENIR COMPARER**

Poulan 3400

**LA VRAIE PROFESSIONNELLE
OFFERTE À PRIX D'AMATEUR**

**NOUS VOUS OFFRONS
MAINTENANT!**

Le 3400 CB 16" SNR jusqu'à \$100.00 de moins que la plupart des scies à chaîne professionnelles comparables.

- Scie à chaîne 16" avec moteur 3.4 po. cu. (56 cm. cu.).
- Huilage automatique & manuel.
- Allumage électronique transistorisé.
- Système antivibration.
- Frein à chaîne de sécurité.

**LA VRAIE PROFESSIONNELLE
QUE VOUS ATTENDIEZ
MAIS À PRIX D'AMATEUR**

* Autres modèles disponibles à partir de \$89.95.



**N'ATTENDEZ PLUS!
VENEZ ESSAYER
& COMPARER**









**VOUS ÉCONOMISEREZ
TEMPS & ARGENT**

Vente et réparation de
machines agricoles
Service de mécanique à domicile



ROLLAND CLÉMENT ET FILS INC.

2311 BOUL. ST-JEAN, ST-AURICE, TÉL.: (819) 376-3877

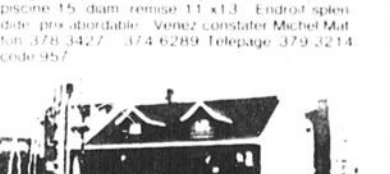
 <p>CAP-DE-LA—MADELEINE Bungalow à revenus (3 1/2 pièces au sous-sol loué \$150.00 par mois avec bail) Finition pierre et brique Terrain 60x94 paysager avec arbres, haie et clôture. C'est à visiter. Alcide Caron 379-0948-374-6289</p>	 <p>CAP-DE-LA—MADELEINE Attention! dans paroisse Ste-Madeleine, superbe duplex (2 x 5 1/2 pièces) situé près de tous les services (autobus, écoles...) le tout à prix raisonnable. Faut voir ça! Appelez Laurienne Camrand 375-2601 ou 374-6289</p>	 <p>TROIS-RIVIERES Aubaine près du centre-ville, duplex de 1-6 1/2 et 1-4 1/2 pièces. L'un est loué à \$160.00 par mois. Vous voulez voir? Téléphonez à Lauranne Camrand 375-2601-374-6289</p>	 <p>TROIS-RIVIERES OUEST Fiscalité classe 31, 6 logements, construction première qualité. Beau jardin en juillet 81. Très bon revenu. Hypothèque à 11.34% jusqu'au 1er sept. 82. Contactez Lauranne Camrand 375-2601-374-6289</p>	 <p>CAP-DE-LA—MADELEINE Duplex de 3 1/2 pièces situé près de tous les services. Double terrain paysager. Vous m'appellez? Colette Bordelleau 379-2794-374-6289</p>
 <p>TROIS-RIVIERES Vous aimez les jeunes et les bons revenus? Voici un duplex aménagé en 12 chambres, très propre et très bien situé, rapportant \$14,700/année. Vous m'appellez? Colette Bordelleau 379-2794-374-6289</p>	 <p>TROIS-RIVIERES Duplex 30x40, brique rapportant \$8,820 par année bien situé sur superbe terrain de 10,900 pi. car. bien paysager. Vous m'appellez? Colette Bordelleau 379-2794-374-6289</p>	 <p>ST-LOUIS DE FRANCE Cottage âgé et renové avec revenu de \$3,600.00 situé face à l'église. Possibilité de lui redonner son cachet authentique. Terrain paysager, chauffage au chaud. Faut voir! Gerard Beauchesne 375-8505-374-6289</p>	 <p>CAP-DE-LA—MADELEINE Rue Thibault joli petit bungalow, 102-de-châsses, 3 pièces, sous-sol, 1 chambre et salle de bain. Beaucoup d'espace de rangement. Zone résidentielle ou commerciale. Beau terrain. Venez constater par vous-mêmes. Gerard Beauchesne 375-8505-374-6289</p>	 <p>TROIS-RIVIERES OUEST Secteur de la Montagne très joli bungalow en brique, construction de 4 ans, cause de la vente, transfert. Appelez nos Maîtres Morino 374-2415-374-6289</p>
 <p>CAP-DE-LA—MADELEINE (M.L.S.) Bungalow 5 1/2 pièces avec sous-sol 3 1/2 pièces, près de tous les services, écoles, terrains de jeux. Paroisse St-Lazare. Faites votre offre. Michel Malton 378-3427 télép. 379-3214 no. 957</p>	 <p>ST-AURICE Bungalow 28x40, brique 4 faces avec garage en blocs 26x36 pouvant servir à plusieurs fins. Michel Malton 378-3427 télép. 379-3214 code 957-374-6289</p>	 <p>TROIS-RIVIERES Paroisse St-Pie X, joli duplex (2 x 5 1/2 pièces) en brique, situé près de tous les services. Chauffage électrique. Les logements ne sont ni chauffés, ni éclairés. Michel Malton télép. 379-3214 no. 957 ou 378-3427 ou 374-6289</p>	 <p>TROIS-RIVIERES-OUEST Pres de l'école, joli bungalow, entrée asphaltée pour 3 autos, patio, piscine 15 diam, remise 11 x 13. Endroit splendide, prix abordable. Venez constater Michel Malton 378-3427-374-6289. Télép. 379-3214 code 957</p>	 <p>CAP-DE-LA—MADELEINE 6 logements, construction première qualité, 4 faces brique. Hiver très intéressant. Pres de tous les services. Couverture fiscale. Contactez C.A. Lafontaine 376-0140-374-6289</p>
 <p>CAP-DE-LA—MADELEINE 6 logements (5 1/2 pièces chacun) avec revenu très intéressant. Prix plus que raisonnable. Balance de prix de vente possible. Communiquez avec moi. Charles-Auguste Lafontaine 376-0140-374-6289</p>	 <p>CAP-DE-LA—MADELEINE Maison neuve, style patinée. Hypothèque 11.12%. Terme de 3 ans. C'est à voir. Claude Goulet 374-1731. Télép. 379-3214 code 933 ou 374-6289</p>	 <p>CAP-DE-LA—MADELEINE Cottage neuf style ranch. Hypothèque à 11.12%, ne manquez pas cette belle opportunité. Claude Goulet 374-1731. Télép. 379-3214 code 933 ou 374-6289</p>	 <p>CAP-DE-LA—MADELEINE (M.L.S.) Construction neuve de style québécois comptant murure, hypothèque transférable à 11.12% avec balance de terme de 4 ans à qui l'opportunité? Claude Goulet 374-1731. Télép. 379-3214 code 933 ou 374-6289</p>	 <p>CAP-DE-LA—MADELEINE (M.L.S.) Cottage 1 1/2 étage neuf. Hypothèque à 11% avec terme de 5 ans. C'est unique, j'attends votre appel pour une visite. Claude Goulet 374-1731. Télép. 379-3214 code 933 ou 374-6289</p>
 <p>CAP-DE-LA—MADELEINE J'ai ce très beau bungalow 42x28 très bien divisé, grandes pièces. Sous-sol entièrement fini avec foyer vitré. Un terrain boisé de 12,800 car. avec piscine et patio. Voisin des Galeries du Cap. Appelez moi. André Goulet 297-2999-374-6289</p>	 <p>CAP-DE-LA—MADELEINE J'ai ce très beau bungalow 24x40. Façade en brique, terrain entièrement paysager et clôture avec une hypothèque transférable à 11.2% pour 4 ans. Faut le visiter. André Goulet 297-2999-374-6289</p>	 <p>ST-LUC-DE-VINCENNES Belle terre à bois de 220 arpents très accessible. Essences variées, pour moins de \$90 l'arpent. Incoûtable! Faut voir. Appelez moi. André Goulet 297-2999-374-6289</p>	<div data-bbox="1504 2488 1946 2686" style="border: 1px solid black; padding: 5px;"> <p style="text-align: center;">374-6289</p> <p style="text-align: center;">FIDUCIE PRÊT ET REVENU</p> <p style="text-align: center;">COURTIER</p> <p style="text-align: center;">225 des Forges, Trois-Rivières (édifice Pollack)</p> </div>	

NDRL

Deux étudiants en sciences comptables de l'Université du Québec à Trois-Rivières, (Raymond Laroche et Marcel Lalande) viennent de compléter une intéressante étude sur les taux d'intérêt et leur impact sur le marché immobilier. Ils nous livrent, ici, leurs conclusions, qui seront certes de grande valeur pour quiconque envisage l'achat d'une propriété. A noter que cet article constitue une collaboration spéciale.

Par cet article nous voulons sensibiliser le public en général sur les effets désastreux de la flambée des taux d'intérêt sur le marché immobilier, du point de vue économique. Nous allons aussi voir de quelle façon il serait possible de stimuler le marché immobilier en offrant aux gens un choix plus grand quant aux modalités de financement. Notamment nous allons nous attarder sur un nouveau genre de contrat hypothécaire, les hypothèques à paiements progressifs.

Notre démarche consistera à: 1) Traiter de la nature des prêts hypothécaires. 2) Analyser le marché des prêts hypothécaires et ses tendances récentes. 3) Et surtout faire connaître un nouveau genre de financement, les hypothèques à paiements progressifs.

NATURE DES P.H.

Que ce soit à la radio ou à la télévision et dans les journaux, les bulletins d'informa-

Pour contrer les taux d'intérêt hypothécaires élevés

Une solution inconnue les H.P.P.

tion ne manquent pas de nous rappeler ces mots, taux d'intérêt, hypothèque, taux d'intérêt hypothécaire, etc... Il est permis de s'interroger sur la signification de ces termes.

Selon le "Petit Larousse" une hypothèque c'est le droit réel qui garantit le créancier sans déposséder le propriétaire. Cela est une définition bien intrinsèque de ce qu'est réellement une hypothèque. Pour nous, une hypothèque c'est évidemment l'emprunt d'une certaine somme d'argent, dont l'objet spécifique est l'acquisition d'un bien immobilier. Rares sont les acheteurs qui disposent de toute la somme nécessaire à l'achat d'une maison, on a alors recours au prêt hypothécaire.

Les composantes d'un tel contrat sont, les taux d'intérêt, le terme, la durée. Le taux d'intérêt, il peut varier sensiblement entre les institutions prêteuses, il est préférable de magasiner avant de contracter un prêt. Habituellement, si on parle d'un taux de 13%, il faut bien comprendre que ce taux est composé à 6,5% semestriellement, cette notion fait appel à une convention concernant entre autre les hypothèques et

les obligations. Le terme; c'est la durée pour laquelle un certain taux est en force, comme les hypothèques sont généralement échelonnées sur de longues périodes, les créanciers se réservent le droit de réajuster le taux, s'il y a lieu, suivant la tendance du marché. Le terme se situe généralement à 5 ans mais il peut être plus court. La durée; c'est l'amortissement. Avec le niveau élevé des prix des maisons, actuellement on parle d'amortissement de 25 ans.

MARCHÉ ET TENDANCE

Durant l'hiver dernier, nous avons assisté par la Banque du Canada à des hausses continues du taux d'escompte. Par ricochet, cela s'est reflété sur le marché immobilier par des fluctuations dans le même sens des taux d'intérêt hypothécaires.

En l'espace d'un an, soit entre août 1979 et août 1980, le taux d'intérêt hypothécaire est passé de 11 3/4% à 18% à son plus haut point, pour redescendre au début de l'été et atteindre 13 3/4% en août 1980. Actuellement le taux hypothécaire oscille entre 13% et 14%. L'avenir est imprévisible et les questions

politiques (conférence sur la constitution), les effets de la récession aux États-Unis sur l'économie canadienne, les conséquences de la guerre irako-iranienne sur l'approvisionnement en pétrole du Canada et combien d'autres éléments sont autant de facteurs qui ont une influence directe ou indirecte sur les taux d'intérêt.

Simultanément à cette spirale des taux, le nombre de mises en chantier à l'échelle du Canada est tombé de 198,000 à 125,000 entre juin 1979 et juin 1980; les statistiques officielles le prouvent. Selon "Le soleil" du 18 avril 1980, le volume de construction au Québec ne devrait pas dépasser 35,000 unités soit le plus bas niveau depuis 14 ans.

De plus on peut dire que les taux d'intérêts élevés et leur instabilité découragent les acheteurs potentiels de maisons et obligent plusieurs propriétaires à vendre leur propriété parce qu'il leur est difficile d'envisager les nouvelles mensualités découlant de la renégociation de leur contrat en fin de terme.

Il est donc très évident que cette situation a des répercussions néfastes sur l'emploi dans l'industrie de la construction au Québec.

NOUVEAU GENRE DE FINANCEMENT LES H.P.P.

La montée des taux d'intérêt a fait apparaître divers modes de contrats hypothécaires tels, les contrats "à intérêt seulement", les hypothèques à taux variables (non utilisable au Canada à cause de la loi sur l'intérêt qui stipule que l'emprunteur doit connaître à l'avance son coût d'emprunt), les hypothèques à paiement progressifs, (H.P.P.)

L'item qui nous intéresse particulièrement est le H.P.P. Le principe d'une H.P.P. est que comparativement à une hypothèque conventionnelle le montant des mensualités est plus bas dans les premières années et subit un taux de croissance "de 5% par année" pendant un certain nombre d'années pour ensuite se stabiliser mais à un montant plus élevé les dernières années du contrat.

Les caractéristiques spéciales d'une H.P.P. ont des répercussions sur la variation du solde de la dette. Au début le capital initial emprunté augmente, parce que la mensualité ne couvre pas totalement le coût de l'intérêt. Puis pendant la période de croissance il y a rétablissement du solde de la dette au solde initial. Finalement dans les dernières années le capital diminue tout comme dans le cas d'une hypothèque conventionnelle (à versement fixe).

Partant du principe même d'une H.P.P. nous pouvons dégager que ce mode implique un financement supplémentaire automatique car le solde de la dette augmente par rapport au capital initial emprunté au cours des années. Comme résultat nous trouvons que l'hypothèque à paiement progressif entraîne des déboursés totaux beaucoup plus élevés que sur un financement conventionnel. Il faut garder à l'esprit cependant que le bénéficiaire du prêt a joui d'un financement plus élevé par définition même d'une H.P.P.

suite page 38

LAQUERRE ASPIRATEUR CENTRAL

VENTE ET INSTALLATION

● ESTIMATION GRATUITE

391 Des Prés Verts, Ste-Marthe du Cap-de-la-Madeleine
G8T 7V8
(819) 376-9985

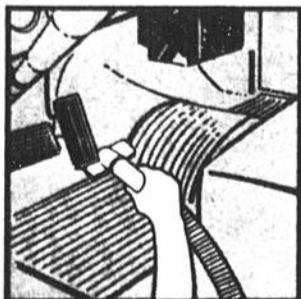
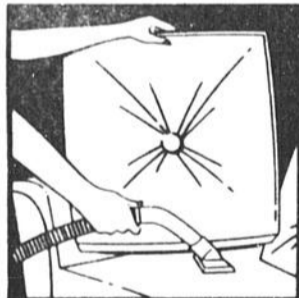

Le moteur de l'aspirateur Husky G-250 eau et poussière est conçu de telle façon que même si les liquides venaient en contact avec la turbine à cause d'une défaillance possible du flotteur, il n'y a aucun danger d'usure prématurée. De plus, il est muni d'un réservoir semi-transparent en polyéthylène, garantie à vie.

Le groupe moteur (armature et bobinage) est hermétiquement indépendant de la turbine d'aspiration et il en est de même pour les roulements à bille.

Husky

a tout simplement utilisé sa technologie de fabrication d'aspirateur industriel eau et poussière, et l'a appliqué à son aspirateur central.

Husky

protège votre investissement par sa garantie de 5 ans sur pièces et main d'oeuvre. Expérience de plus de dix ans dans la fabrication industrielle permettant de vous offrir un produit solide et garanti et qui a fait ses preuves.

SÉCURITAIRE...

● L'aspirateur central eau et poussière est sécuritaire à cent pour cent s'il est approuvé par CSA, possède une flotte de contrôle des niveaux et est fabriqué par un manufacturier d'aspirateurs industriels eau et poussière.

Avec nos 4 modèles au choix...

Nous sommes en mesure de répondre à vos exigences pour une satisfaction des plus complètes.

Si de plus amples informations sur l'aspirateur central s'avéraient nécessaires, n'hésitez pas à nous contacter et soyez assurés que nous nous ferons un plaisir de répondre à tous points qui vous semblent interrogatifs.

Nous sommes conscients qu'un client satisfait est notre meilleure publicité

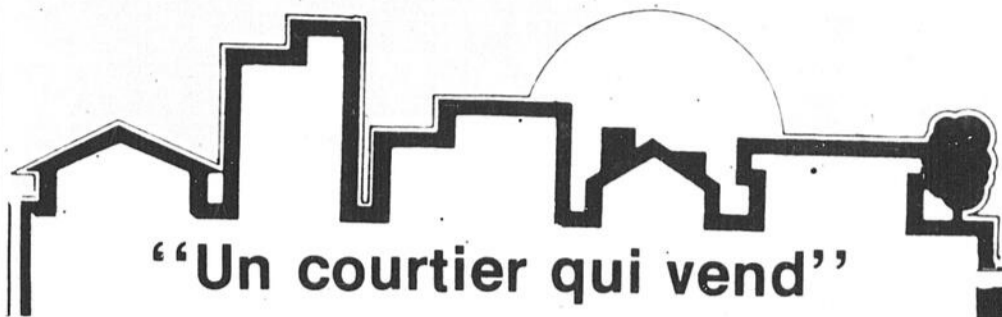

"Un courtier qui vend"

Inter-Cité

TROIS-RIVIÈRES

4 logements, 6 1/2 pièces, centre-ville, sous-sol aménagé pour location étudiants. Bonne rentabilité.
Paul-Émile 378-4886 - 379-3037 no. 4084.

TROIS-RIVIÈRES

Triplex plus plus chambres pour étudiants, excellent revenu, très propre, rentable.
Jacques Dupont 378-4886 - 375-1261 no. 4062.

TROIS-RIVIÈRES

Boisé du Parc, bungalow style rustique, 5 1/2 pièces, 2 ans, Prix abordable, beau secteur. A ne pas manquer.
Jeannine Dionne 378-4886 - 377-4494 no. 4144

STE-THERÈSE

Garantie P.E.C. possibilité de revenu sous-sol Spécial \$37,500 00
Yvon Charland 378-4886 - 374-9144 no. 4087

GARANTIE P.E.C.

Pie X, bungalow avec garage très bien entretenu, pierre 4 côtés, grandes pièces, terrain paysager
Yvon Charland 378-4886 - 374-9144 no. 4136

TROIS-RIVIÈRES

Bonne affaire! 6 logements dans St-Philippe, location stable et facile, propriété bien entretenue. Faites une offre.
Armand Rheault 378-4886 - 377-1711 no. 4090

ST-FRANÇOIS D'ASSISE

Urgent, duplex rénové, taxes minimales. Loyer libre à l'acheteur.
Serge Bouchard 378-4886 - 375-5385 no. 4060

STE-MARGUERITE

Duplex toit et fenêtres refaits, garage, très intéressant
Serge Bouchard 378-4886 - 375-5385 no. 4058

PRES C.E.G.E.P.

Bungalow 4 chambres, sous-sol fini pouvant être loué. Libre 30 jours
Serge Bouchard 378-4886 - 375-5385 no. 4028

TROIS-RIVIÈRES

10 logements, hypothèque 12 1/4%, 02:85 transférable, bien située
Serge Bouchard 378-4886 - 375-5385 no. 4109

TROIS-RIVIÈRES OUEST

Bungalow brique 4 côtés, sous-sol salle familiale, 2 c.c., terrain paysager, clôturé.
Denise Lamirande 378-4886 - 375-6289 no. 4105

TROIS-RIVIÈRES OUEST

Duplex rénové, 2X4 1/2 pièces, fini déclin métal, garage double, chauffage annexe, très propre. Moins de \$30,000.00
Paul G. Dussault 378-4886 - 375-0871 no. 4063

\$35,000.00

Bungalow 6 1/2 pièces, très propre, grand terrain bien aménagé. Trois-Rivières Ouest.
Solange Boucher 378-4886 - 373-1926 no. 4038

TROIS-RIVIÈRES OUEST

Bungalow jumelé paysager 26X42 situé près des écoles, endroit tranquille. Hypothèque transférable. Faut voir absolument.
Armand Rheault 378-4886 - 377-1711 no. 4096

POINTE-DU-LAC

Aucun comptant Bâtisse, bar-salon, restaurant, salle réception Appelez-moi pour détails "Ça vaut le coup"
Paul-Émile Piché 378-4886 - 379-3037 no. 4113

CAP-DE-LA-MADELEINE

Prix réduit, cause mutation, quartier paisible, possession court terme. Belle opportunité.
Paul-Émile Piché 378-4886 - 379-3037 no. 4094

CAP-DE-LA-MADELEINE

Nouveau mandat: entrepôt 30x50, entrée électrique 550, terrain clôturé 100x130, secteur commercial.
Paul-Émile Piché 378-4886 - 379-3037 no. 4139

CAP-DE-LA-MADELEINE

Placement 24 logements étude rentabilité prochaines 5 années, loyers garantis loués 30/06/1981.
Paul-Émile Piché 378-4886 - 379-3037 no. 4137

CAP-DE-LA-MADELEINE

Inscription nouvelle bungalow a revenus \$435 00 par mois, situé quartier résidentiel, voir nouvelle regie pour possession
Paul-Émile Piché 378-4886 - 379-3037 no. 4149

CAP-DE-LA-MADELEINE

Mandat récent \$24,760 00, bungalow situé près Fusey, terrain 62x90, allée asphaltée 16x20
Paul-Émile Piché 378-4886 - 379-3037 no. 4138

\$36,500.00

Cap-de-la-Madeleine, bungalow 5 1/2 pièces, sous-sol 1 c.c., terrain gazonné, clôturé, secteur tranquille.
Denise Lamirande 378-4886 - 375-6289 no. 4131

URGENT DE VENDRE

Cap-de-la-Madeleine, bungalow 5 1/2 pièces, terrain gazonné clôturé, secteur résidentiel sans taxe d'amélioration.
Denise Lamirande 378-4886 - 375-6289 no. 4134

PRIX RÉDUIT

Ste-Bernadette, bungalow 5 1/2 pièces, plus 2x2 1/2, près écoles, autobus.
Serge Bouchard 378-4886 - 375-5385 no. 4018

GARANTIE P.E.C.

Ste-Marthe, split level, special \$39,000 00
Yvon Charland 378-4886 - 374-9144 no. 3887

VENTE RAPIDE

St-Louis de France, cottage canadien, foyer au salon, bien décoré, terrain 103x250, Patio, piscine
Serge Bouchard 378-4886 - 375-5385 no. 4102

SPÉCIAL BATISCAN

Bungalow neuf, chauffage électrique, armoires en chênes, près des centres. Faites votre offre
Thérèse L. Bellemare 378-4886 - 375-6917 no. 4083

VILLÉGIATEUR

Chalet 4 saisons, grand terrain borne par rivière à truites. Idéal pour chasse pêche, sports d'hiver.
Jacques Dupont 378-4886 - 375-1261 no. 4079

ST-MAURICE

Bungalow construction 1 an, tres grandes pièces moins de \$40,000 00 cause transfert, garantie P.E.C.
Jacques Dupont 378-4886 - 375-1261 no. 4107

GENTILLY

Cottage de 12 1/2 pièces, restaurant de 42 places, site commercial par excellence. Informations supplémentaires sur rendez-vous seulement
Solange Boucher 378-4886 - 373-1926 no. 4108

MONT-CARMEL

Grand terrain avec chalet non-fini situé près du St Maurice, votre chance
Thérèse L. Bellemare 378-4886 - 375-6917 no. 4119

Une solution méconnue...

(Suite de la page 36)

D'un strict point de vue financier, une H.P.P. ne coûte pas plus cher si, bien entendu, le taux d'intérêt est le même. On considère par exemple qu'un emprunt de \$35,000 pendant 25 ans à 13% selon un contrat conventionnel est équivalent à une H.P.P. et ce pour les mêmes conditions seulement, parce que le taux d'intérêt est 13% dans les deux cas (ici 13% représente le même coût par unité de capital emprunté). Il serait justifié de dire que l'H.P.P. coûte plus cher que l'hypothèque conventionnelle seulement si son taux d'intérêt contractuel était plus élevé.

Les hypothèques à paiements progressifs ont l'avantage principal de donner une accessibilité plus tôt dans la carrière d'un individu qui sait que ses revenus vont augmenter d'une manière substantielle au cours des années. Elles offrent aussi plus de souplesse de refinancement en période de taux d'intérêt élevés.

Globalement l'usage généralisée des prêts hypothécaires conséquemment, augmenteraient et atténueraient les variations du chiffre d'affaires des en-

trepreneurs en construction et forcément réduiraient le chômage dans l'industrie etc... Dans l'ensemble nous

devrions nous attendre à des effets positifs sur l'économie et surtout sur le marché immobilier.

TABLEAU DES AMORTISSEMENTS
ET DES COUTS TOTALS
(capital initial \$40,000.00)

TAUX	DUREE	10 ANS	15 ANS	20 ANS	25 ANS	30 ANS
12%	MOISUALITE:	\$567.21	\$470.64	\$432.39	\$412.76	\$402.56
	COUT TOTAL:	\$68,065.20	\$85,075.20	\$101,773.60	\$123,828.00	\$144,921.60
13%	MOISUALITE:	\$589.28	\$497.22	\$459.02	\$440.97	\$431.92
	COUT TOTAL:	\$70,713.60	\$89,499.60	\$110,164.80	\$132,291.00	\$155,491.20
14%	MOISUALITE:	\$611.68	\$522.22	\$486.07	\$469.55	\$461.58
	COUT TOTAL:	\$73,401.60	\$93,999.60	\$116,656.80	\$140,865.00	\$166,168.80
15%	MOISUALITE:	\$634.40	\$547.60	\$513.52	\$498.46	\$491.47
	COUT TOTAL:	\$76,128.00	\$98,568.00	\$123,244.80	\$149,538.00	\$176,929.20
16%	MOISUALITE:	\$657.43	\$573.36	\$541.30	\$527.63	\$521.53
	COUT TOTAL:	\$78,891.60	\$103,204.80	\$129,912.00	\$158,289.00	\$187,750.80
17%	MOISUALITE:	\$680.75	\$599.44	\$569.37	\$557.01	\$551.71
	COUT TOTAL:	\$81,690.00	\$107,899.20	\$136,648.80	\$167,103.00	\$198,615.60

NOTE: Ce tableau indique de quelle façon, en période de fluctuation des taux d'intérêt, le montant des versements varie en fonction de la durée du contrat et du taux.

COOKE ET FILS ENR.

SERRURIER

730 Gervais, Trois-Rivières

Nous avons pour vous un service de 24hrs par jour.

374-3855

Nos 2 unités mobiles sont à votre service pour voûtes, coffres forts et réparations

Plus de 155 ans au service de la population.



Fini les planchers ternes

N'attendez plus,
renseignez-vous dès aujourd'hui
sur le tout nouveau produit
durable "Fini Crystal"
d'usage résidentiel et commercial.

Chez Guy Fafard sablage,

Le vrai spécialiste dans la région
depuis plus de 15 ans

Spécialiste en: **Sablage de plancher**
Finition plastique, pose
et vente de parqueterie

Estimation gratuite
Ouvrage garantie

Guy Fafard Sablage

3345 rang Ste-Marguerite, St-Maurice
Tél.: (819) 375-0374
Télépage 379-3214 code 453

**POUR UN MEILLEUR SERVICE,
achetez directement du
manufacturier 297-2708**

POUR LA CONSTRUCTION OU RÉNOVATION

Nos conseillers se feront un
plaisir de vous accueillir à notre
salle de montre

LA CIE LUCIEN



MANUFACTURIER
DE PORTES ET CHÂSSIS

6325, boul. du Parc Industriel
Ste-Gertrude
Ville Bécancour

**ÇA FAIT 35 ANS QU'ON
VOUS GARDE AU CHAUD**

SUGGESTION DE CADEAUX POUR NOEL

Bardeaux décoratif 2e clair
régulier \$9.95

Spécial **8⁹⁵** le paquet

Moulure de plastique
pour préfini. Régulier \$1.15

Super Spécial **.35** chaque
liquidation

Poêle
combustion lente
Modèle Voyageur

Aubaine
\$460⁰⁰

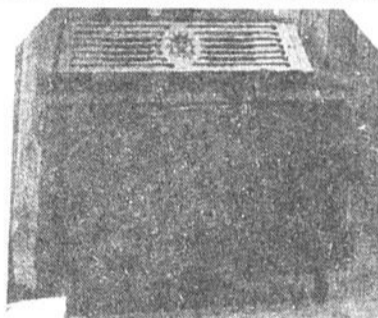

Un cadeau pour la
cuisine de maman
Broyeur à déchet

De marque
ISE
A compter de **\$111¹⁵**



Dispensateur
Eau chaude instantanée

A compter de **\$162⁰⁰**

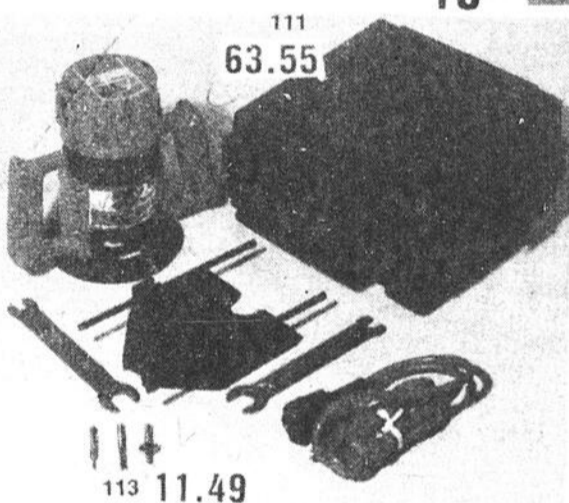
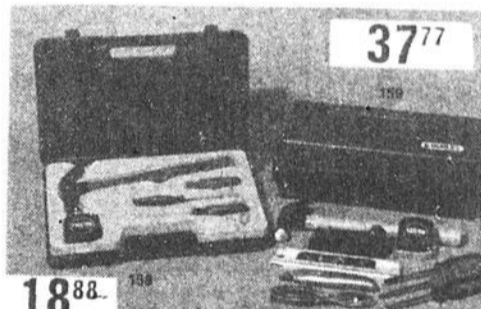
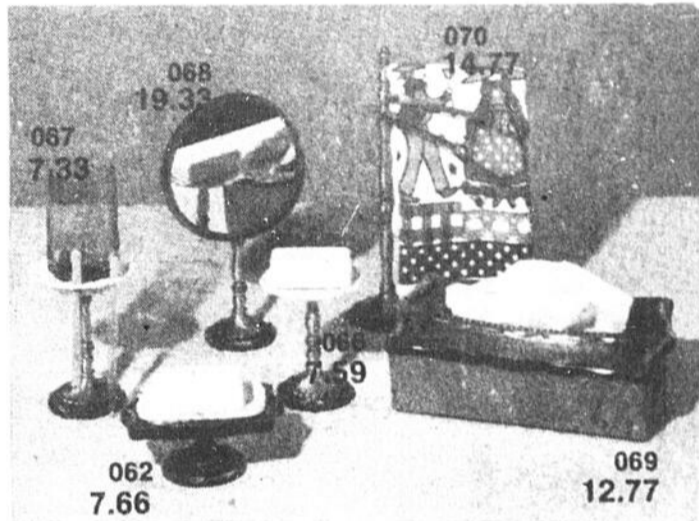

PERÇEUSE 3/8"
vitesse variable
Black & Decker

Cordon amovible. Isolement double. Vitesse variable de 0 à 1200 T.M. Fait aussi fonction de tournevis.

29⁹⁹

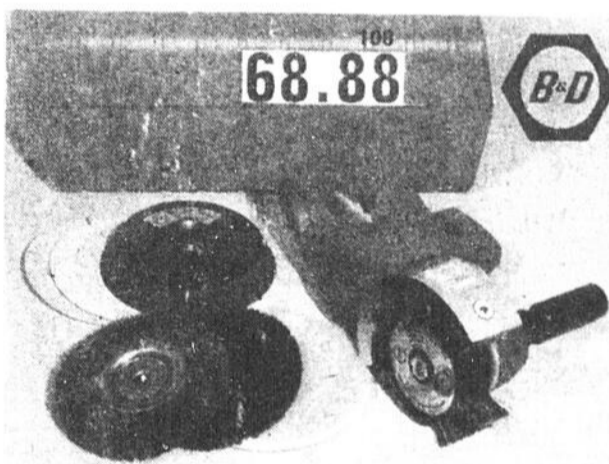

5.44

Casserole à partir de: **\$5.44**

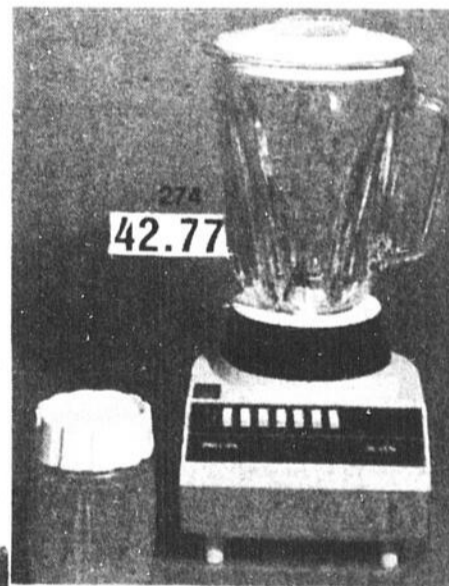

274 MÉLANGEUR 7 VITESSES
"PHILIPS".

Carafe de verre épais. Capacité 1.14 litre. Recipient mélangeur verseur. Cuvette pour électrode. Amande.

42⁷⁷



P.H. POLIQUIN L.T.E.E.

21 Radnor Cap-de-la-Madeleine 374-6236

ouvert samedi jusqu'à 5h.

**DANIEL
BERGERON**



LES MAGASINS

MARTIN BERGERON inc

À VOTRE SERVICE

Pour que la
peinture
adhère

Bien entendu, la qualité de la peinture a quelque chose à voir avec l'adhésion qu'elle offre, mais chaque fabricant sait que la plupart des plaintes du décollage ou pelage, proviennent de fonds mal préparés.

C'est pourquoi, sur chaque contenant de chacune des peintures vous trouvez invariablement cette répétition "la surface doit être propre, sèche, libre de graisse, de cire, etc". Toute peinture exige un fond solide sur lequel elle puisse s'accrocher et s'unir intimement.

On accorde ordinairement la préférence au pinceau pour appliquer les couches d'apprêt sur bois ou métal, mais ceci afin d'obtenir une couche bien unie. L'adhésion a peu à voir avec le mode d'application (pinceau, rouleau, vaporisateur), pourvu, bien entendu, que l'application soit bien faite.

La mode d'application dépend parfois de certaines caractéristiques de la peinture à appliquer (viscosité, séchage). Mais surtout de la configuration, de l'étendu et de l'accessibilité des ouvrages à peindre tout aussi bien que de la préférence du peintre. Ainsi, un rouleau convient parfaitement pour des murs et plafonds, mais serait mal indiqué pour peindre les boiseries.

40 - L'HEBDO CAP-DE-LA-MADELEINE - TROIS-RIVIÈRES - 3 DECEMBRE 1980

**SPÉCIAUX D'AVANT NOËL
DERNIÈRE CHANCE**

400 MODÈLES

EN MAGASIN

*Nouveaux patrons *Choisissez et emportez

QUANTITÉS LIMITÉES

30% SUR
CERTAINS
MODÈLES

TAPISSERIE
VINYLE

\$6⁹⁹

rouleau si.

TAPISSERIE



LUSTRE
PERLE ALKYD

Première qualité
régulier \$25.29

SPÉCIAL

\$17⁴⁹



LATEX MAT
UNE COUCHE

Régulier \$23.79

SPÉCIAL

\$16⁹⁹

MATÉRIEL D'ARTISTE

10%

De
réduction

MAINTENANT AU 4330, BOUL. ROYAL, SHAWINIGAN

539-2277

MARTIN BERGERON inc

4330, boul. Royal
Shawinigan
539-2277

221 des Chenaux
Cap-de-la-Madeleine
376-6152

Centre commercial
Les Rivières
374-2344

Centre d'achats
Trois-Rivières Ouest
379-7533

Galleries du Cap
379-1026
379-1231



AVIS PUBLIC

est par les présentes donné, que le Conseil de la Cité du Cap-de-la-Madeleine a adopté, lors de sa séance spéciale du Conseil, tenue le 27 novembre 1980, la résolution numéro 80-418, ayant pour effet de diviser la municipalité en districts électoraux, conformément aux dispositions de la loi sur les élections dans certaines municipalités. Les limites territoriales des districts électoraux proposées, sont celles énoncées ci-après et illustrées sur la carte ci-jointe.

DISTRICT ELECTORAL NO. 1

Partant d'un point situé à l'intersection du boulevard St-Maurice et de la rue Patry; de là, vers le sud-ouest, jusqu'à un point situé à l'intersection des rues Patry et Beaudry; de là, en ligne droite, en direction du fleuve St-Laurent, cette ligne médiane traversant entre autres sur Beaudry la rue De Grandmont, et sur Rocheleau, la rue Des Vétérans, les boulevards Montplaisir et Ste-Madeleine ainsi que la rue Notre-Dame pour se terminer sur la rive du fleuve St-Laurent; de là, vers le sud-est jusqu'à la ligne limitative de la Cité du Cap-de-la-Madeleine de la municipalité de Ste-Marthe-du-Cap; de là, vers le nord-ouest en direction du point d'intersection du lot 107 et de la rue Notre-Dame; de là, vers l'ouest, longeant la rue Notre-Dame jusqu'à son point d'intersection avec le lot 111; de là, vers le nord-est, en droite ligne jusqu'au prolongement imaginaire de la rue Patry jusqu'à la limite de la Cité du Cap-de-la-Madeleine; de là, vers le nord-ouest, jusqu'au point de départ.

DISTRICT ELECTORAL NO. 2

Partant d'un point situé à l'intersection des rues Patry et Beaudry; de là, en ligne droite, en direction du fleuve St-Laurent, cette ligne médiane traversant entre autres sur Beaudry, la rue De Grandmont, et sur Rocheleau, la rue Des Vétérans, les boulevards Montplaisir et Ste-Madeleine ainsi que la rue Notre-Dame pour se terminer sur la rive du fleuve St-Laurent; de là, vers le sud-ouest, jusqu'au prolongement de la ligne médiane de la rue St-Edouard jusqu'à la rive du fleuve St-Laurent; de là, en ligne droite, vers le nord-ouest, cette ligne médiane traversant entre autres, sur St-Edouard les rues Notre-Dame et Toupin pour se terminer à l'intersection de la ligne médiane du boulevard Loranger; de là, vers l'ouest, jusqu'à l'intersection de la ligne médiane de la rue Dorval; de là, en ligne droite vers le nord-ouest cette ligne médiane traversant entre autres sur Dorval, les boulevards Ste-Madeleine et Montplaisir; puis traversant en ligne droite le terrain de la compagnie Reynold's jusqu'à la rue De Grandmont et le terrain du Centre récréatif jusqu'à la rue Patry; de là, vers le nord-est, longeant la ligne médiane de la rue Patry jusqu'à son point de départ.

DISTRICT ELECTORAL NO. 3

Partant d'un point situé à l'intersection de la rue Patry et du prolongement de la rue Dorval; de là, vers le sud-est, en ligne droite en direction du fleuve St-Laurent, cette ligne médiane traversant entre autres sur Dorval, les boulevards Montplaisir et Ste-Madeleine pour se terminer à l'intersection de la ligne médiane du boulevard Loranger; de là, vers l'est jusqu'à l'intersection de la ligne médiane de la rue St-Edouard; de là, vers le sud-est, traversant entre autres la rue Notre-Dame pour se terminer sur la rive du fleuve St-Laurent; de là, vers le sud-ouest, jusqu'au prolongement imaginaire de la ligne médiane de la rue St-Pierre jusqu'à la limite de la Cité de Trois-Rivières, cette ligne traversant les rues Notre-Dame et St-Jean-Baptiste jusqu'au point d'intersection du boulevard Ste-Madeleine et de la rue St-Pierre; de là, vers le nord-ouest, en ligne droite, cette ligne médiane traversant entre autres sur St-Pierre, le boulevard Montplaisir et la rue Chenevert, divisant le parc Des Chenaux et la rue Lupien, puis, tout en évitant la rue Lord, traversant sur Julien la rue Thuney jusqu'à la rue Patry; de là, vers le nord-est, longeant la ligne médiane de la rue Patry jusqu'à son point de départ.

DISTRICT ELECTORAL NO. 4

Partant d'un point situé à l'intersection de la rue Patry et Julien; de là, vers le sud-est, en ligne droite, cette ligne médiane traversant, entre autres sur Julien la rue Thuney et De Grandmont, puis, en ligne droite, incluant la rue Lord, cette ligne médiane longeant la rue Lupien, traversant le parc Des Chenaux, puis sur St-Pierre, traversant entre autres la rue Chenevert et le boulevard Montplaisir jusqu'au point d'intersection du boulevard Ste-Madeleine et de la rue St-Pierre; de là, vers le sud-ouest jusqu'au prolongement imaginaire de la ligne médiane de la rue St-Pierre jusqu'aux limites de la ville de Trois-Rivières; de là, vers le nord-ouest, en suivant la limite de la ville de Trois-Rivières jusqu'au prolongement imaginaire de la rue Thuney, cette ligne médiane traversant la rue Thibeau; de là, vers le nord-est, longeant la ligne médiane de la rue Thuney et de la rue Patry jusqu'à son point de départ.

DISTRICT ELECTORAL NO. 5

Partant d'un point situé à l'intersection de la voie du Canadien Pacifique et du boulevard St-Maurice; de là, vers le sud-est, en ligne droite, longeant les limites de la Cité du Cap-de-la-Madeleine et de la municipalité de Ste-Marthe-du-Cap jusqu'au prolongement imaginaire de la ligne médiane de la rue Patry; de là, vers le sud-ouest, longeant la ligne médiane de la rue Patry, traversant entre autres les rues Des Tables, St-Laurent, Rochefort et le prolongement imaginaire de la rue Thuney jusqu'aux limites de la Cité du Cap-de-la-Madeleine et de la ville de Trois-Rivières; de là, vers le nord-ouest, en suivant les limites de ces deux cités jusqu'au prolongement imaginaire d'une ligne située au sud-est de la rue Aubuchon (c'est-à-dire excluant les maisons dont le numéro civique est sur la rue Aubuchon tout en incluant les maisons dont le numéro civique est sur la rue Du Passage); de là, vers le nord-est,

longeant la rue Aubuchon jusqu'au boisé puis vers l'est, se dirigeant vers le prolongement imaginaire de la ligne médiane de la rue Berlinguet; de là, vers le nord-est, cette ligne médiane longeant la rue Berlinguet jusqu'à son point d'intersection avec la rue Thibeau; de là, vers le nord-ouest, en suivant la ligne médiane de la rue Thibeau jusqu'à son point d'intersection avec la voie du Canadien Pacifique; de là, vers le nord-est, suivant la ligne médiane de la voie du Canadien Pacifique jusqu'à son point de départ.

DISTRICT ELECTORAL NO. 6

Partant d'un point situé à l'intersection du boulevard Des Prairies et des limites de la Cité du Cap-de-la-Madeleine et de la municipalité de Ste-Marthe-du-Cap; de là vers le sud-est, longeant ces limites jusqu'au point d'intersection avec la ligne médiane de la voie du Canadien Pacifique; de là, vers le sud-ouest, longeant la voie du Canadien Pacifique jusqu'à son point d'intersection avec la ligne médiane de la rue Thibeau; de là, vers le nord-ouest, longeant la rue Thibeau vers son point d'intersection avec la ligne médiane du boulevard Des Prairies; de là, vers l'est, longeant le boulevard Des Prairies jusqu'à son point de départ.

DISTRICT ELECTORAL NO. 7

Partant d'un point situé à l'intersection des rues Thibeau et Berlinguet; de là, vers le sud-ouest, longeant la ligne médiane de la rue Berlinguet, puis le prolongement imaginaire de cette même rue jusqu'au boisé; de là, vers le nord-ouest, en direction de la rue Aubuchon (c'est-à-dire incluant toutefois les maisons dont le numéro civique est sur la rue Aubuchon); de là, vers le sud-ouest jusqu'à l'intersection d'une ligne située au sud de la rue Aubuchon et dont le prolongement imaginaire se termine aux limites des Cités du Cap-de-la-Madeleine et de Trois-Rivières; de là, vers le nord-ouest, longeant les limites de ces deux Cités jusqu'à son point d'intersection avec la ligne médiane du ruisseau Ogden; de là, vers le nord, longeant ce ruisseau jusqu'à la ligne médiane de la limite ouest du boulevard Pie XII; de là, vers l'est, en suivant la ligne médiane du boulevard Pie XII jusqu'à son point d'intersection avec la rue St-André; de là, vers le sud-est, en ligne droite, tout en excluant les maisons dont le numéro civique est sur la rue Mgr. Comtois, cette ligne traversant la rue Barkoff, puis tout en excluant les maisons dont le numéro civique est sur la rue St-Ours, se dirigeant jusqu'à la ligne médiane de la rue Thibeau; de là, vers le sud-est, longeant la ligne médiane de la rue Thibeau jusqu'à son point de départ.

DISTRICT ELECTORAL NO. 8

Partant d'un point situé à l'intersection du boulevard Des Prairies et des limites de la Cité du Cap-de-la-Madeleine et la municipalité de Ste-Marthe du Cap; de là, vers l'ouest, longeant le boulevard Des Prairies jusqu'à son point d'intersection avec la ligne médiane de la rue Thibeau; de là, vers le sud-est, longeant la rue Thibeau jusqu'à son point d'intersection avec une ligne située au sud de la rue St-Ours (c'est-à-dire incluant les maisons dont le numéro civique est sur la rue St-Ours); de là, vers le nord-ouest, cette ligne traversant la rue Barkoff pour se diriger jusqu'à la limite sud de la rue St-André; de là, vers le nord-ouest, tout en excluant les maisons dont le numéro civique est sur la rue Mgr-Comtois mais incluant les maisons dont le numéro civique est sur la rue St-André, cette ligne s'arrêtant au point d'intersection du boulevard Pie XII et de la rue St-André de là, vers l'ouest, en suivant la ligne médiane du boulevard Pie XII jusqu'à son point d'intersection avec la ligne médiane du ruisseau Ogden; de là, en suivant ce ruisseau jusqu'aux limites des Cités du Cap-de-la-Madeleine et de Trois-Rivières; de là, vers le nord-ouest, jusqu'au ruisseau Lachapelle; de là, vers le nord-est, jusqu'aux limites de la Cité du Cap-de-la-Madeleine et de la municipalité de St-Louis de France; de là, vers le sud-est, en longeant les limites de la Cité du Cap-de-la-Madeleine et des municipalités de Ste-Marthe du Cap et de St-Louis de France jusqu'à son point de départ.

Tout électeur qui désire prendre connaissance du projet de règlement n'a qu'à se présenter durant les heures régulières de bureau, à l'Hôtel-de-Ville de la Cité du Cap-de-la-Madeleine, au bureau du greffier, 10, rue Hôtel-de-Ville, Cap-de-la-Madeleine.

En outre, tout électeur peut, dans les dix (10) jours suivant le présent avis, faire connaître son opposition en se présentant à l'Hôtel-de-Ville de la municipalité et en signant le registre tenu à cet effet par le Greffier.

Enfin, si le nombre requis d'électeurs a fait connaître par écrit au greffier, son opposition au projet de règlement dans le délai prescrit, le Conseil tiendra une séance publique aux fins d'entendre les personnes présentes. Le nombre requis d'électeurs est d'au moins trente-quatre (34).

Fait et signé à Cap-de-la-Madeleine,
ce 3ième jour du mois de décembre 1980

Maurice Thellend
Greffier de la Cité

INDEX DES NOMS DE RUES COMPRIS DANS
LES LIMITES DE LA CITÉ DU CAP-DE-LA-MADELEINE

A	29	De Calvières	7b	Frère-Gervin	3e	Patry	5d	St-Henri	4c
André	4d	De Courvières	7b	Fontenac	3e	Papin	8d	St-Irène	3d
Arpneau	3g	De Grandmont	4e	Fusy	3c	Père Breton	3f	St-Jean	1f
Aubertin	6c	De La Barre	8c	Gatneau	3c	Père Castonguay	2f	St-Jean-Baptiste	2d
Autoroute 755 (De Francheville)	6c	De La Fabrique	8e	Gatineau	7d	Père Frédéric	2f	St-Joseph	2g
Bailly	4d	De La Ferté	3d	Gélinas	4d	Père Jovai	5c	St-Laurent	4e
Barkoff	7c	De La Fonderie	6d	Général Vanier	7e	Père Richard	4f	St-Lazare	2e
Beauchemin	4d	De L'Armée	6f	Gilès	4d	Père Turgeon	3g	St-Léon	3d
Beaudry	4f	De L'Aviation	5e	Godbout	2e	Pie XII (boul.)	8c	St-Maurice (boul.)	4g
Beauchamps	9d	De L'Escadrille	5f	Gouin	8d	Pintal	7d	St-Ours	7d
Braunier	1d	De L'Hotel-de-Ville	1e	Greiner	8e	Place Desbiens	7e	St-Ovide	1f
Béliveau	6d	De Mazy	9d	Gulbert (ave.)	8e	Place Dorion	7e	St-Paul	3f
Bellemare	3d	De Monville	9d	Halm	5e	Place Lemarier	4f	St-Philippe	2f
Bellier	2d	Desbiens	7e	Halley	5d	Place Michener	7e	St-Pierre	3d
Béliveau	5c	Deschâtelets	7e	Hébert	2e	Place Mgr-Comtois	7c	St-Sévère	1f
Bérinquet	6d	Des Cheneaux	4d	Hérin	5e	Première	6d	St-Thomas	2g
Brabant	5e	Des Commandants	5f	Houdan	3f	Provencher	2f	St-Valère	4d
Bilodeau	8e	Des Erables	3f	Houssart	5e	Mère-D'Youville	8d	St-Julienne	2g
Boisvert	7d	Des Estacades	5a	Huiteme	2d	Mère-Gamelin	6d	St-Madeleine (bl.)	2g
Bovin	8d	Désilets	2d	Jacques-Buteux	2g	Mgr-Gontois	7d	St-Marie	2d
Boulard	4d	Des Jésuites	2f	Jean-Cusson	8e	Mgr-Paquet	7d	Taschereau	7b
Bourbeau	8c	Des Oblats	2g	Jean-Marchand	8d	Rocheport	4d	Tailon	7a
Brunelle	2e	Des Ormeaux	8c	Jean-Talon	7a	Rocheval	2f	Tétreault	3g
Brusseau	5c	Des Prairies (boul.)	8f	Joly	2e	Rousseau	3c	Therreaux	3g
Bureau	5d	Des Récollets	6c	Kéroack	4d	Ross	7a	Thibeau	9d
Cambray	7d	Dessureault	5d	Labrecque	6b	Roy	2e	Thomas-Wark	2g
Cardinal-Roy	9d	Des Vétérans	3f	Lacroix	10d	Sauvé	8b	Thuney	4d
Cardinal-Villeneuve	7d	Deuxième	6d	Lafliche	10d	Septième	6e	Toupin	2f
Carignan	2f	De Vaudreuil	4e	Lahaye	4c	Sixième	6e	Tourigny	8d
Céline	1f	De Vepe	4e	Lajoie	7e	St-Alphonse	4c	Troisième	6d
Chamberland	7d	Dorion	7e	Lapointe	6b	St-André	7d	Turmel	4d
Champion	7e	Dorsal	2e	Languevin	8e	St-Antoine	2g	Vachon	6d
Champion	8c	Dozois	2f	Lapointe	6b	St-Arnaud	7d	Vallancourt	7d
Chanoine-Groulx	7e	Duchesne	3d	Latreille (boul.)	2f	St-Denis	2g	Valliquette	2g
Chapleau	7a	Duguay	2e			St-Edouard	2e	Vivier	2f
Charbonneau	8d	Dumas	2d			St-Emile	6c	Young	8e
Châteaudun	7e	Dumont	5e			St-Georges	2f		
Chauveau	8e	Du Moulin	2f						
Chemin du Passage	5c	Du Parc	6e						
Chemin Masse	8g	Duplessis (boul.)	4c						
Chenevert	3d	Du Quai	1g						
Cinquième	6e	Du Sanctuaire	2f						
Cooke	9d	Dussault	2e						
Corbin	7d	Duverny	5d						
Cossette	6b	D'Arville	8c						
Courteau (Francis)	6b	Falard	9d						
Crever	7d	Falaise	4f						
D'Alleboust	8d	Fawcett	2g						
D'Argenson	8c	Flynn	7a						
D'Avignon	9d	Forget	7e						
De Blois	2f								
De Boucherville	7a								

PLAN DE LA Cité du Cap de la Madeleine

SUPERFICIE 4275 acres (7milles ca.)

ECHELLE = 1,000 au pouce

DATE 14 juin 1959

PRÉPARÉ PAR G. Binette T.P.

APPROUVÉ PAR R. MARCOUX Ing. de la cité

REVISE JANVIER 1978

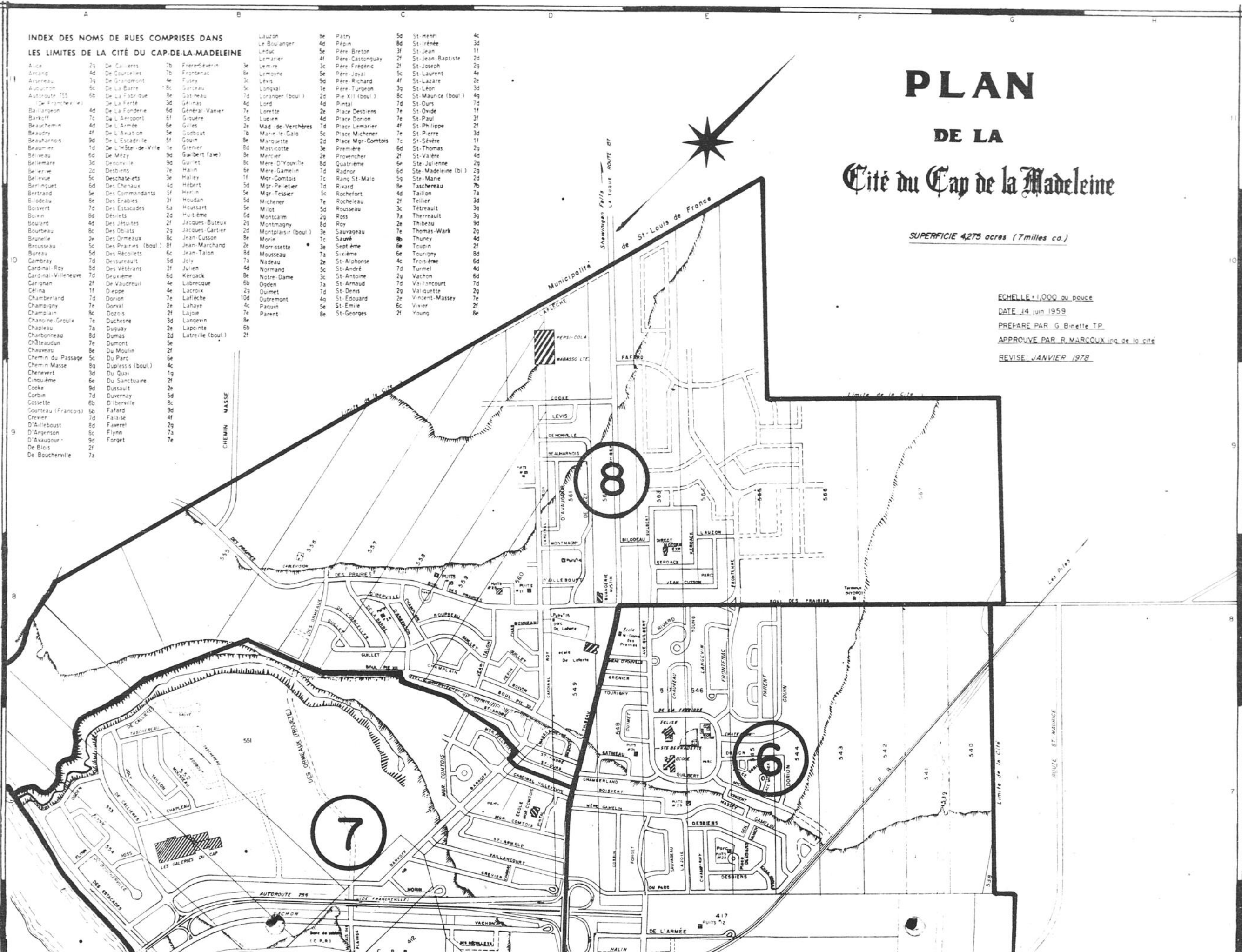

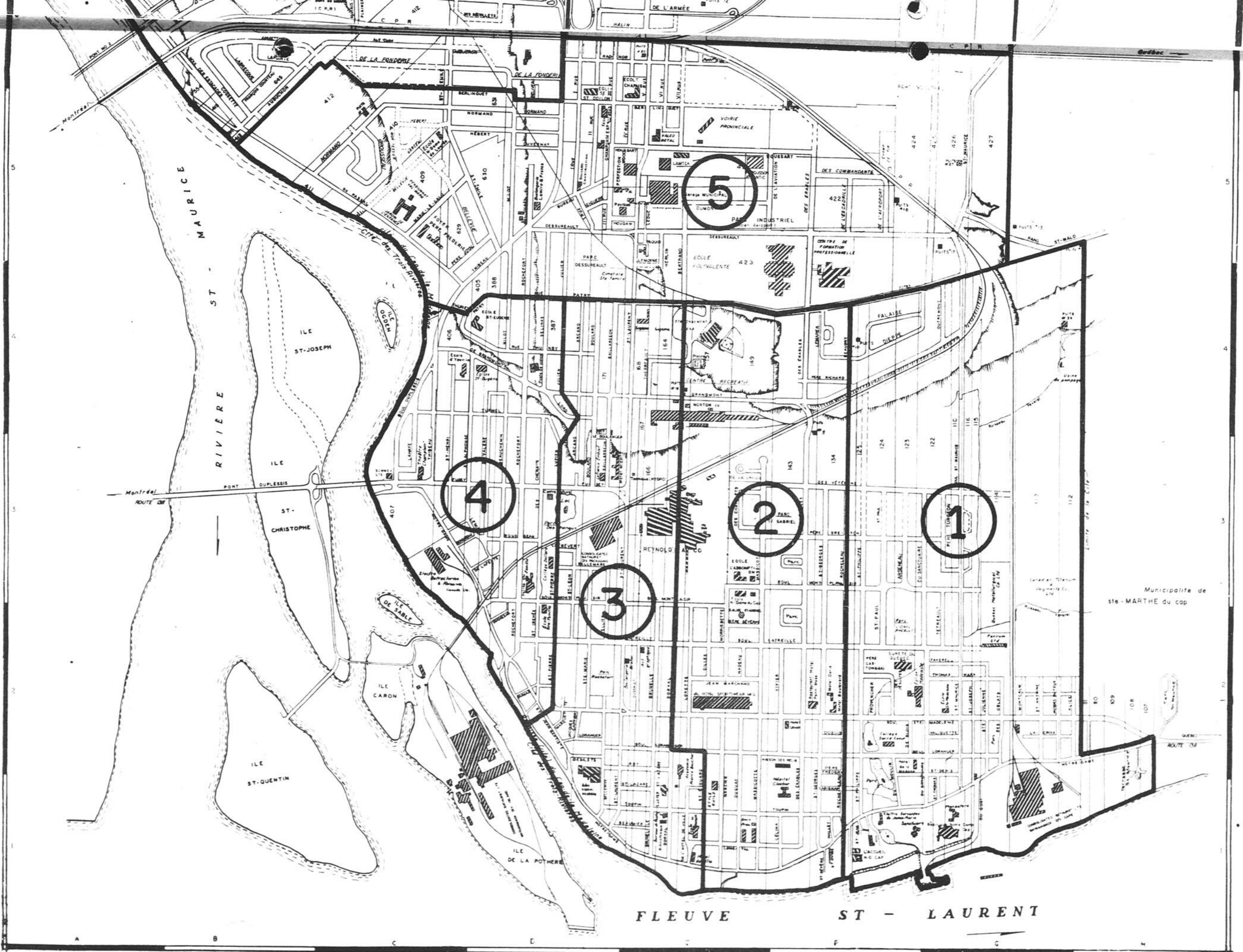



Nutrition

par Suzanne Michaud

NUTRITIONNISTE-DIÉTÉTISTE
DU DÉPARTEMENT DE SANTÉ COMMUNAUTAIRE
DE L'HÔPITAL STE-MARIE

Bien manger, mais moins

Quand vient décembre, arrive le temps des réceptions où le boire et le manger dépassent souvent le raisonnable. Tout en respectant la cuisine traditionnelle, il y a moyen de bien manger tout en mangeant moins. Ainsi, on évitera les maux à l'estomac, au foie, à la tête et les surplus de poids qui restent collés parfois... aux hanches!

PETITS CONSEILS APPROPRIÉS

- Offrez plutôt un vin sec (blanc ou rouge) en guise d'appéritif plutôt que de l'alcool sucré et fort (gin, etc...)
- Évitez la tourtière et la dinde au même repas, car vous avez deux repas au lieu d'un
- Si vous servez de la farce préparée avec du riz ou du pain, il n'est pas nécessaire d'offrir des pommes de terre au même repas
- Ayez un seul dessert "spectaculaire", vous éviterez à vos invités les tentations de goûter à tout et de s'en repentir par la suite
- Permettez à vos invités de pouvoir choisir:
- des fruits frais plutôt que des pâtisseries
- des eaux minérales plutôt que de l'alcool
- des légumes crus pour grignoter au lieu des croustilles
- n'offrez pas de deuxième portion, elle est généralement superflue.

Menu traditionnel	Calories	Menu modifié	Calories
Vin apéritif	117	1 verre de vin	85
Tourtière (1/6)	451	Crudités (légumes)	20
Dinde farcie-sauce	375	Dinde farcie-sauce	375
P. de terre purée	94	Pois et carottes	42
Pois et carottes	42	Petit pain	115
1 petit pain	115	Beurre 1 c. thé	35
Beurre 1 c. table	100	Aspic aux tomates	20
Bûche de Noël	370	Salade fruits frais	100
2 verres vin	170	2 verres vin	170
1 digestif	90	Eau minérale	---

1,924 962

Besoins caloriques	H	F
19-35 ans	3,000	2,100
36-50 ans	2,700	1,900

Atelier
Galerie

ART
LIBRE

1154 Thibeau, Cap-de-la-Madeleine, 375-6217

Peintures
en exposition

NORMAND
BOISVERT



Aquarelle, peinture à l'huile
reproductions, volume
"Un peintre en Mauricie"

L'ART EST UN
INVESTISSEMENT

La faim du monde
avant la fin du monde

OXFAM

BOTTES Blondo



A PARTIR DE
\$55⁰⁰



L'ORDONNERIE

Carol Binet

1480 LAVÉRENDRYE - 375-7644

MARCHÉ BRUNEAU
501, BOUL. STE-MADELINE, CAP
374-6464

VENTE 15e ANNIVERSAIRE

Dépanneur Carillon

Ouvert 7 jours par semaine

De 9h a.m. à 11h p.m.

6012 items à votre disposition

Epicerie, viande congelée, bière et vin

SPÉCIAUX GRAD

Sirop de table Grad 750 ml.	1.39
Biscuits viau Petit beurre ou thé rond bte 700 g.	1.59
Tire Ste-Catherine Viau cello 450 g.	1.49
Soupe oignon Loney's pqt 4x1 3/4 on.	1.09
Nescafé instant Pot 10 on.	5.89
Céréale pour bébés Pablum bte 8 on.	2.99
Aliments pour bébés Heinz pot 4 3/4 on.	2/65
Aliments pour enfants Heinz pot 8 on.	.43
Jus Clamato Motts 1 litre	1.29
Jus raisin Welch 40 on.	1.75

CETTE SEMAINE CHEZ ELECTRO

5 chances d'économiser

TÉLÉVISEURS
EN COULEUR

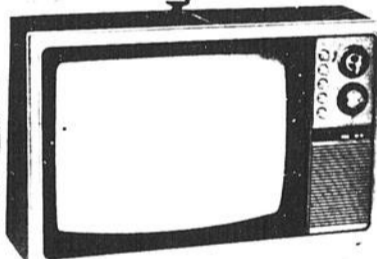

Modèle TCT 2060
rég. \$629.95
PRIX ÉLECTRO

\$449.

Récepteur AM/FM Stéréo
cassette dock incorporée
Deux haut-parleurs

rég. \$319.95
PRIX ELECTRO

\$179

Radio réveil
digital AM/FM
rég. \$44.95

PRIX ÉLECTRO \$39⁹⁵



**ELECTRO
3000 INC.**
"Le géant de l'électronique"

Galleries du Cap
300 rue Barkoff

373-5500

Une journée de retrouvailles

Reportage

photos



Voici des photos prises à des représentations spéciales lors de ce match en l'honneur de Jean-Guy Talbot, entre les Anciens Canadiens et les Anciens Nordiques. Ici, nous voyons Normand Vivier en train de remettre un cadeau-souvenir à Jean-Guy Talbot, un des grands artisans de cette équipe des Anciens Canadiens (O'Keefe).



L'ancien capitaine des Canadiens, Yvan Cournoyer, s'est vu décerner un magnifique tableau d'un autre Grand, Normand Boisvert, l'artiste peintre du Cap. Cournoyer fêtait ses 37 ans.



La ville du Cap, par l'entremise du sportif-conseiller, Claude Champoux, a remis un petit souvenir à l'effigie de la Cité à celui dont l'Aréna porte son nom au Cap.



Deux grands dans leurs domaines respectifs: Monsieur Hockey Maurice Richard et Monsieur Peinture Normand Boisvert. Tout un moment pour le "p'tit" Boisvert... Le Rocket va dévorer le bouquin signé Boisvert.



Un jeune du hockey mineur au Cap et Jean-Guy Talbot à une présentation spéciale. L'AHMCM a rendu hommage à l'ancien défenseur des Canadiens.



L'HEBDO-CHLN et CHEM ont formé toute une ligne du "punch" pour la promotion de ce match. Claude Loranger a honoré Jean-Guy Talbot, le héros de cette journée du 22 novembre dernier, aux noms des trois Média. Un tableau lui a été remis...



La brasserie O'Keefe (Yvan Paquin) sachant que Normand Vivier, l'organisateur de ce match, était un grand voyageur devant l'éternel a fait cadeau d'une belle valise de voyages au "roi" du hockey mineur du Cap. Une journée "sensass" pour Monsieur tout le monde, cette visite des anciens champions du monde. (Des clichés de l'HEBDO).

Nous vous invitons à venir profiter de nos spéciaux pour Noël



David

20 ans d'expérience



Jeannine

Conseillère en ameublement

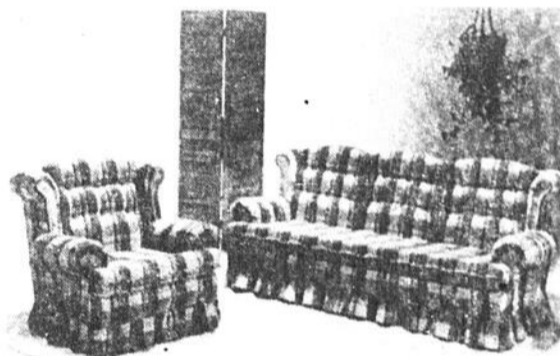

GRAND CHOIX
Venez voir

PRIX TRÈS RÉDUIT
Venez voir

Système de son complet À compter de

\$179⁰⁰

Ensemble cuisine en bois 5 mcx

\$229⁰⁰

Fauteuil À compter de

\$59⁰⁰

Télévisions couleur Toshiba Philco À très bas prix

Ensemble de salon colonial 2 mcx

\$229⁰⁰

Sécheuse Moffat

\$269⁰⁰

aussi en magasin radio am/fm portatif ou table enregistreuse réduits



Mise de côté

Financement bancaire sur place



AMEUBLEMENTS BLANCHET INC.



466 Radisson (coin Royal) | Trois-Rivières
374-1125

Voisin de l'Édifice Royal

TABAGIE LES GALERIES

Venez nous rencontrer à la
tabagie les Galeries et
constater notre grand choix:

- PASSE-TEMPS
- CADEAUX
- JEUX ET JOUETS
- ARTICLES DE FUMEURS

PLAN MISE DE CÔTÉ BUREAU DE POSTE

Nous vous souhaitons une
Joyeuse période des Fêtes

Réjean Lemay, prop.

AUSSI

Cartes de souhaits
Papier emballage
Service de bureau de poste

379-4343

**N
O
Ë
L**

*À la fine pointe
de la mode*

BOUTIQUE
Frivole

PLAN MISE
DE CÔTÉ JUSQU'À NOËL

Mme Gyselle Lacroix, prop.

GALERIES DU CAP, CAP-DE-LA-MADELEINE

SPÉCIALITÉ: Junior 5 à 15 ans



Marie Antoinette

La boutique
Marie
Antoinette
vous suggère

pour le
temps
des fêtes,
un choix
de robes
de toilette,
ratine de
velours,
pantalons,
jupes,
ensembles
2 pièces



CHOIX QUALITÉ GRANDEUR
SERVICE COURTOIS ET PERSONNEL
PAR DES CONSEILLERS D'EXPÉRIENCE



COUTURIÈRES
À VOTRE
SERVICE

LES GALERIES

Où
l'économie
et le
plaisir de
magasiner
sont toujours
de la partie



La Stylist'
À BRAS LIBRE
et point zig-zag
Singer

Cette machine à coudre de
poids léger vous offre:

- point invisible incorporé
- pratique canette à l'avant
Singer
- couture à aiguilles
jumelées
- marche arrière à
bouton-poussoir
- qualité, service et
garantie Singer

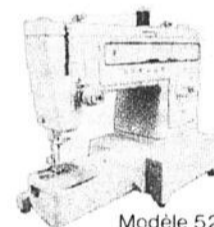

Modèle 522

SEULEMENT

\$234⁹⁵

Mallette ou meuble
en supplément

CENTRE

SINGER

300 RUE BARKOFF, GALERIES DU CAP

Régis Siras
prop.

375-0352



CADORAMA

GRANDE VENTE DE TAPISSERIE



30%

sur plusieurs
modèles en
magasin
QUANTITÉE LIMITÉE

MARTIN BERGERON

300 RUE BARKOFF
GALERIES DU CAP

la valiseric

Hélène et Réjean Proulx, prop.

VALISES
SAMSONITE ET DIONITE
BOURSES-FOULARDS
GANTS-CHAPEAUX

de quoi offrir de merveilleux
cadeaux de Noël



300 RUE BARKOFF GALERIES DU CAP
PLAN MISE DE CÔTÉ

BOUTIQUE
Le bout d'chose

Hélène et Réjean Proulx, propriétaires

LOT DE BLOUSES
ET CHEMISES **\$795**

LOT DE ROBES \$19.95 ET \$15.95

25% sur toute la marchandise 2 à 10 ans

Lingerie de toutes sortes de 0 à 10 ans



300 BARKOFF
GALERIES DU CAP

**UN ARTISAN DU QUÉBEC
A CRÉÉ À VOTRE INTENTION
LE CADEAU QUE VOUS TROUVEREZ À LA
BOUTIQUE JOCELINE**

DIDIER: Soupière, beurrier, sucrier
DE PELTEAU: Coupes à vin, cruches
LOOS: Lampes à l'huile **SÉVIGNY:** Lampes, jardinières
FRANCINE: Plaquettes de relief, etc.
GAGNON: Plats de service, tasses à café
P.S.: Signé... le tout sur une carte de Marie Lessard

Joceline

**BOUTIQUE D'ARTISANAT
GALERIES DU CAP, 300 BARKOFF 379-3801**

**À TOUS LES
FIANCÉS DE NOËL**

Nous avons un choix incomparable
d'alliances à des prix convenant
à tous les budgets

ENTRE ALLIANCES 14K avec
AUTRES DIAMANTS 5 pts **SPECIAL \$266**
Reg \$355.00

UTILISER NOTRE PLAN
MISE DE CÔTÉ JUSQU'À NOËL

Saphir

LES GALERIES DU CAP 379-9975
Centre commercial les Rivières
les Galeries de La Tuque



DU CAP

300 RUE BARKOFF

NOUVEAU ET EN SPÉCIAL

**Barbara Streisand
et Guilty**
Prix rég. \$9.98

\$6.99

**SPÉCIAL
CENTRE DE MUSIQUE**

GO & ELIN
DISQUES ET RUBANS

QUANTITÉ
LIMITÉE
1 PAR CLIENT

**300 RUE BARKOFF
GALERIES DU CAP 373-1424**

**Notre collection
des Fêtes
est arrivée**

Venez faire
votre choix

Léon Bellefeuille,
prop.



Belle-Mode ENR.

Vêtements pour dames et demoiselles
**300 RUE BARKOFF
GALERIES DU CAP** PLAN
2 couturières à MISE DE
votre service CÔTÉ

**Le père Père Noël
arrive samedi aux
Galeries du Cap**

You...Hou! "Gingle Bells", tinte grelots, le Père Noël arrive samedi, le 6 décembre à 11h aux Galeries du Cap. Dès la première chute de neige, ça sent déjà Noël dans l'air, mais quand arrive le bonhomme jovial avec son grand rire, là c'est démarré pour de bon, pour les petits et pour les grands. Le Père Noël redevient traditionnel cette année pour combler le petit brin de nostalgie des parents et pour vraiment dépayser les enfants de l'an 2.000. Les petits entendront avec étonnement tinter les grelots et verront des chevaux fringants tirer la cariole rutilante et fourrée des hivers d'antan. Le rythme de cette arrivée au pas des chevaux permettra aux clowns de faire des cabrioles amusantes dans leurs costumes bigarrés, précédés par la fanfare des Cadets de l'Air du Cap et bien sûr, il y aura distribution de bonbons et de friandises.

restaurer avec plaisir en préparant ses festins. Pour permettre aux parents un magasinage facile et donner aux enfants un avant-goût de bonheur, des petits trains promèneront les jeunes sur le mail et ceux qui préfèrent l'extérieur rouleront en cariole sur le terrain de stationnement. Le Père Noël sera sur le mail pour recevoir les enfants du 11 au 24 décembre inclusivement.

Il ne faudrait pas oublier que tout cela culminera pour les clients en ce grand tirage du fameux Cadeaurama qui fera encore des heureux. Rappelons-en les prix alléchants dont la valeur atteint un montant total de \$3.700.

Un lit automatique ajustable \$1.500 (Niagara Cyclo-Massage), une garde-robe d'une valeur de \$500 (Boutique Marie-Antoinette, un téléviseur couleurs Sylvania valeur \$500 (Electro 3000), une horloge-carillon \$400 (Bijouterie Saphir), une machine à coudre portative \$400 (Centre de couture Singer), un ensemble de valises Dionite \$400 (La Valiserie).

Sachez profiter de tout ce contexte agréable pour faire vos achats des Fêtes aux Galeries du Cap en y ajoutant la chance de gagner l'un de ces prix magnifiques. Amenez vos enfants nombreux voir l'arrivée du Père Noël pour anticiper leur bonheur. Bonne saison des fêtes à tous de la part de tous les commerces des Galeries du Cap.

par Raymonde Leclerc

**6 PRIX D'UNE VALEUR DE
\$3,700⁰⁰**

DU 20 OCTOBRE AU 20 DÉCEMBRE 1980

**FACILE
D'ACCÈS**

Sortie Des Estacades
de l'autoroute 755

Près du pont Radisson

**La boutique
ALICE LAINE**

Sur présentation de ce coupon
**20% SUR LAINE À TAPIS
COUPÉE ET EN BALLES
PINGUIN.**

DÉPOSITAIRES
DES LAINES



ALICE OUELLETTE, PROP.

LAINE IMPORTÉE ABAT-JOURS TAPISSERIES ACCESSOIRES
GALERIES DU CAP 379-6221

Ensemble pour adultes comprenant:
Ski Sportclub d'une grande résistance et flexibilité, idéal pour ceux qui veulent s'initier aux joies du ski alpin; fixation Tyrolia 150, cannes Sportex avec poignée injectée.



PRIX SPÉCIAL
POUR L'ENSEMBLE

\$154⁹⁸

sports/experts

GALERIES DU CAP, 300 BARKOFF 374-6532
4465 ROYALE TROIS-RIVIÈRES 373-5302

COMMENTAIRE SPORTIF

Les études et le hockey doivent s'enraciner l'un de l'autre

"Moi les études, je ne veux rien savoir de ça"... Combien de fois avons-nous entendu dire cette phrase par un jeune hockeyeur? De plus en plus, l'on fait état de ce sujet de conversation dans plusieurs arénas de la région. Parents, joueurs, dirigeants, conseillers pédagogiques, sont tous des personnes qui touchent ce bobo du hockey. Il y a encore beaucoup de gars qui espèrent un jour endosser l'uniforme d'une équipe professionnelle et qui mettent de côté les études. Mais dans tout cela où est la garantie qu'un contrat sera octroyé à ces jeunes. Dans bien des cas, le p'tit gars se retrouve le bec à l'eau. Il a été permis de constater que plusieurs joueurs se sont retrouvés dans la rue, en se laissant bercer d'illusions par une carrière de hockey.

Plusieurs aujourd'hui, paient la note et se retrouvent sur les bancs d'école. Même en ayant une envie féroce de réussir, ils se sont tout simplement "cassés la gueule". Après plusieurs réunions, les dirigeants de diverses ligues de hockey ont pris en charge le secteur académique dans le but de donner une meilleure structure aux joueurs et un épanouissement au niveau social. Comme exemple, l'on pourrait citer: la ligue de développement Midget AAA, la ligue Collégial AAA, le circuit Universitaire et maintenant la ligue Junior Majeur du Québec qui semble emboîter le pas avec une constitution plus solide pour le développement de la personne. Cette richesse ne doit pas s'effriter, car au bout de la ligne, c'est le jeune homme qui sortira gagnant de cette aventure. Comme dit le proverbe, "Le passé est garant de l'avenir".

Jacques Laferrière



Postes Canada
Canada Post

Request for tenders

Mail contract

The Post Office Department is inviting tenders for a five (5) year contract for the performance of the Trois-Rivières and La Tuque (Québec) highway service, routes # 755 and 756.

The service will operate six (6) days a week according to an established schedule and requires one (1) vehicle with a 21.2 cubic metre capacity (750 cubic feet) interior dimensions.

Tenders will be accepted only from persons of legal age or firms.

Full details as to specifications, necessary information, schedule of operation, tender forms, etc., may be obtained from Trois-Rivières, Grandes Piles, Rivière Mékinac, Rivière Matawin, La Tuque, Cap-de-la-Madeleine, Shawinigan (Québec) post offices or from:

Québec Eastern District
Mail Distribution
1535 chemin Sainte-Foy
Québec (Québec)
G1S 2P0
Tel.: (418) 694-3020

Tenders will be received at Québec at the above address until 3:00 p.m. on Wednesday, December 10, 1980.



Participez au concours LA COUPE MOLSON



GUY LAFLEUR

Il suffit de répondre à la question suivante:

"Quels joueurs du Canadien seront les premiers et deuxième gagnants de la deuxième tranche de la Coupe Molson?"



Vous pourrez alors gagner un voyage pour deux personnes, hôtel et billets de hockey compris + \$150.00 pour dépenses personnelles. Les noms des gagnants paraîtront dans l'HEBDO.

Concours:
LA COUPE MOLSON
CHLN/55 - L'HEBDO
3550 Royal, Trois-Rivières

Nom: _____

Adresse: _____

Code postal: _____ Tél: _____

NOMS DES JOUEURS.

Ce concours s'adresse exclusivement aux résidents du Québec âgés de 18 ans et plus.



MATTEAU

Un ami indispensable pour Noël



YAMAHA P-350

Platine à entraînement par courroie. Bras de lecture droit à masse optimale et résonance minimale, exclusif à Yamaha Semi-Automatique.

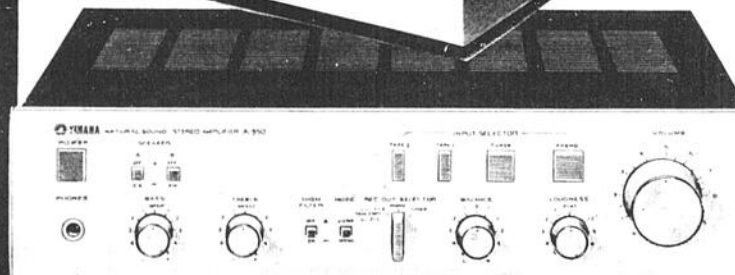

YAMAHA A-550

Amplificateur stéréo intégré de la série NS. Ultra faible, distorsion (0.02%). Puissance de sortie de 40W + 40W.

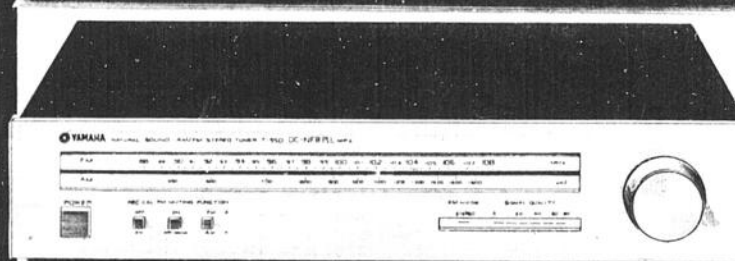

YAMAHA T-550

Syntonisation stéréo de la série N5. Sensibilité excellente, garantie 5 ANS pièces et main d'oeuvre.

HAUT PARLEURS LASER L-103

de type 3 voies

Garantie 7 ans

PRIX MATTEAU ELECTRONIQUE
POUR L'ENSEMBLE

\$1,289⁹⁵



2045 ROYALE
TROIS-RIVIERES

375-4779

Le racquetball: s'installe chez-nous

A l'aube de la nouvelle année, il serait bon de parler d'un tout nouveau sport qui fait une percée incroyable au Québec. Le racquetball permet à ceux qui pratiquent ce sport de s'amuser de se tenir en forme et de développer leur sens de compétition. Avec une telle percée sur le marché québécois, les compagnies d'articles de sports

populaires sont les produits signés par Ektelon, Leach, Head, Wilson et Omega. Les coûts varient entre \$30 et \$200 et plusieurs de ces compagnies offrent des garanties.

LES BALLEES

Tout comme pour les raquettes, c'est pas le choix qui manque si vous voulez vous

procurer des balles, et dire qu'il y a seulement deux ans la seule balle utilisée sur les terrains était la Rollout Bleu de Voit. Cette balle est la plus standard, elle est très durable et sa vitesse est moyenne.

Donc, le choix des balles est surtout relié à la préférence pour un style de jeu. Également la durabilité d'une balle est un facteur important dans l'achat compte tenu que le coût moyen d'une boîte de balles (2 balles) est de \$7.00

LES SOULIERS

Plus d'un joueur de racquetball ne se soucie pas des souliers qu'il porte sur le court. Pour eux, un soulier de jogging ou un soulier de tennis y'a pas de différence. Mais quand même pour éviter des blessures il serait bon de chausser des souliers spécialement conçus pour ce sport.

Le joueur fait de nombreux arrêts brusques, pivote régulièrement et fait des départs soudains. C'est pourquoi, un bon soulier de racquetball doit avoir une semelle qui procure une très bonne traction pour réaliser assez

facilement tous les mouvements faits durant un match.

Cette semelle doit permettre des pivotements et des changements de direction imprévus et soudains. De plus, l'empeigne doit être assez forte pour subir les forces latérales et ne pas se détériorer rapidement.

Les marques Adidas, Nike, Tred 2, New Balance, Converse et Head sont des produits qui rencontrent assez bien les exigences de confort.

Il faut ajouter en terminant que certaines compagnies offrent des souliers enveloppant la cheville.

En résumé, nous vous avons donné un bref aperçu des bons produits disponibles sur le marché et maintenant c'est à vous de consulter un expert en racquetball pour votre prochain achat. Un conseil ne vous laissez pas emballer pour le "look" de la pièce désirée et aussi fixez-vous une somme maximum d'investissement.

Bonne saison

Reportage sportif



l'hebdo

Texte

Louis Gauthier

offrent aux consommateurs une gamme complète d'articles pour la pratique du racquetball. Dans cet article nous allons vous donner les tendances d'achat des québécois.

LES RAQUETTES

Contrairement à ce qu'on pourrait penser, le choix d'une raquette ne se fait pas à la légère. Avec la popularité de ce sport on retrouve des raquettes de tous les prix et de toutes les formes. Vu l'affluence de ce produit sur le marché, nous allons nous consacrer sur les produits les plus susceptibles de faire la satisfaction du joueur.

Plusieurs sportifs qui débentent dans un sport à "raquette" se disent qu'il est mieux de se procurer une raquette la moins chère possible au cas où ce sport ne lui plait pas. Malheureusement, plusieurs se rendent compte que la qualité d'un tel produit ne vaut pas cher. Donc pour vous assurer que le racquetball vous intéresse, je vous conseille de louer cette pièce d'équipement au pro-shop du club où vous évoluez. Si votre réaction suite à la pratique de ce sport est négative vous ne resterez pas pris avec un article qui va dormir dans un garde-robe.

Mais au contraire si ce sport vous emballer, vous serez en mesure d'évaluer le montant que vous investirez pour la raquette.

Chez le commerçant vous trouverez des raquettes qui se différencient l'une de l'autre. Sur la forme du cadre, il existe des formes qui favorisent le contrôle et d'autres sont censées augmenter la puissance de frappe. Toujours côté de la forme, mentionnons qu'une tête en forme de larme favorise les joueurs qui contrôlent la balle. Tandis qu'une forme de tête régulière est appréciée par les joueurs puissants.

En plus de vérifier la forme du cadre, il faut aussi savoir quel matériau choisir. Actuellement le marché est inondé de raquettes en aluminium, en fibre de verre, en bois, en graphite et en un mélange de quelques produits mentionnés ci-haut. Pour un débutant une raquette en aluminium est conseillé car le matériau est très résistant et de plus une raquette en aluminium de bonne qualité ne sera jamais désuète. En ce qui concerne les autres sortes de raquettes elles sont utilisées par les joueurs de classe intermédiaire et par les professionnels car elles sont plus fragiles.

Or donc les marques les plus

Propriétaires de

machinerie lourde

Le gouvernement du Québec fait appel à vos services.



Gouvernement du Québec

Depuis le 1er avril 1978, tous les ministères doivent utiliser le «Répertoire des loueurs» pour octroyer leurs contrats de louage de machinerie lourde.

Ce répertoire est mis à jour suite à un appel d'offres public annuel invitant les propriétaires de machinerie lourde à soumettre leurs taux. Les soumissions reçues permettront de constituer l'édition 1981-82.

Tout propriétaire de machinerie lourde désirant inscrire sa machinerie au répertoire (édition 1981-82) doit présenter sa soumission sur le formulaire officiel.

Les taux soumis s'appliqueront aux contrats de louage octroyés entre le 1er avril 1981 et le 31 mars 1982.

Conditions d'admissibilité:

1. avoir sa principale place d'affaires au Québec
2. avoir un bureau d'affaires dans le district où l'on désire inscrire de la machinerie
3. détenir à son nom un numéro d'immatriculation du Bureau des véhicules automobiles pour chaque machine, lorsque requis par une loi ou un règlement

Le Service général des achats ne s'engage à accepter ni la plus basse, ni toute autre soumission.

Machinerie lourde visée par l'appel d'offres

Niveleuse	Excavatrice mécanique	Compresseur
Bulldozer	Excavatrice hydraulique	Foreuse sur chenilles
Chargeur sur chenilles	Excavatrice télescopique	Vide-puisard
Tracteur sur roues	Grue mécanique	Ecurer d'égout
Chargeur sur roues	Grue hydraulique	Souffleuse
Débusqueuse	Rouleau compacteur	* incluant camion avec flèche
Décapeuse	Paveuse	

Clôture des soumissions: le 12 janvier 1981, 16:30 heures

Le Directeur général
Gaston Ouimet

Demande de documents de soumission

NOM OU RAISON SOCIALE:

ADRESSE:

CODE POSTAL:

TELEPHONE:

RÉPERTOIRE DES LOUEURS DE MACHINERIE LOURDE
Service général des achats
Ministère des Travaux publics et de l'Approvisionnement
1155, rue Claire-Fontaine 4e étage
Québec G1R 4X8

Téléphone: (418) 643-6668

Curling

Bacon

réveillé

par le feu...

C'est samedi de cette semaine qu'aura lieu au club Lavolette la vente aux enchères des équipes pour le fameux Calcutta annuelle... Cette compétition débute dimanche pour se continuer jusqu'au 13 décembre. Ce ne sont pas les bonnes équipes et les bonnes mises qui vont manquer... Dimanche dernier a débuté sur les glaces du club Wabasso le bonspiel des dindes pour tous les membres de ce club... Cet événement est patronné par la Caisse Pop Notre-Dame du directeur Robert Pronovost et les grandes finales seront jouées le samedi 13 décembre. Plus de 40 équipes participeront à ce bonspiel du temps des Fêtes et sûrement que le directeur Robert Pronovost sera présent pour venir encourager les curlers à l'œuvre.

par

Fernand Ferron

Mémo au curler Denis Bacon le dynamique propriétaire du Bar Le Corsaire. C'est ton copain Jean-Claude Guy qui a osé mettre le feu à tes souliers et non pas Jean-Donat "Baba" Côté ou l'auteur de ces lignes... C'est les 26-27 et 28 décembre au club Wabasso qu'aura lieu le bonspiel familial pour les enfants, une organisation des spécialistes Claude Fournier et Jean-Claude Guy... Toutes sortes de surprises et de nombreux cadeaux seront réservés aux enfants participants, sans compter la présence du Père Noël, des bouffons et aussi de l'ours A & W en collaboration avec Paul Nadeau... Le jiteny familial du club Lavolette sera présenté le 21 décembre qui coïncidera en même temps avec la journée des enfants. De nombreuses surprises pour tous... Le championnat du club pour les membres du club Lavolette se jouera du 4 au 10 janvier et chaque joueur forme sa propre équipe. Le bonspiel des policiers et pompiers a remporté un franc succès au Cap Curling avec la participation de 64 équipes... Il faut dire que cette compétition a toujours remporté un franc succès et c'est tout à l'honneur du principal organisateur, Raymond Rochefort. Avec la venue de Jean Mélançon comme gérant-administrateur au Cap curling, il paraît que plusieurs bonspiels d'importance pourraient être organisés en collaboration avec André Gauvin un spécialiste en la matière. En tout cas, avec l'ami Mélançon au Cap curling il est certain que ça va brasser... Un jiteny est prévu du 14 au 18 décembre au club Wabasso pour tous les membres et ce sera le dernier événement d'importance avant la période de repos du temps des fêtes.

Radio Shack

855 DIVISION TANDY ELECTRONICS LIMITED

Voyez notre choix d'articles courants, de nouveautés et nos offres spéciales durant cette

VENTE

"J'ai hâte à Noël!"

Pour Noël... des radios portatives adorables!

- Ces animaux soyeux et amicaux qui contiennent une radio AM font la joie des enfants! Pile 9 V requises.
- A Raton-laveur. 12-971 16.95
- B Chat amusant. 12-982 19.95
- C Souris des champs. 12-975 19.95
- D Pékinois. 12-967 16.95
- E Épagneul brun. 12-979 19.95
- F Chat affectueux. 12-983 16.95



6497 Cour 129.95 Chac. **REALISTIC**
 Super-valeur pour les Fêtes!

Enceintes à grand rendement MC-2001 de Realistic. Pour Noël, offrez-vous une écoute de qualité! 2 enceintes supérieures pour le prix d'une! Venez les écouter, vous serez convaincu! N'attendez pas à un tel prix, elles vont partir vite! 40-1987



4888 Cour 64.95 **REALISTIC**
 Radio-réveil AM/FM à grand affichage à LED!

CHRONOMATIC™-213 avec tonalité ou radio un cadeau abordable AM/FM. H.-P. 3-1/2". qui arrive à point! Réveil 12-1520



3788 Cour 44.95 **rabais \$7**
 150 montages passionnants!

Découvrez l'électronique! Montez une radio, un télégraphe, un téléphone unidirectionnel, un micro sans fil, etc. Réalisez des effets sonores électroniques. Une piles 9 V et 2 piles "AA" requises. 28-248

Les jeux Radio Shack... d'excellentes idées de cadeaux!

- G Football des champions. Pour les jeunes de la famille et aussi pour les moins jeunes! Percées, passes ou bottes Pile 9 V requise. 60-2150 39.95
- H Basketball électronique. Pour un ou deux joueurs. Préparez une descente et marquez! Niveaux amateur et professionnel. Trois piles "AA" requises. 60-2146 29.95



3995 **2995**

La griserie de la vitesse au bout des doigts!

- I Lamborghini de course. Vous êtes aux commandes! Marche avant ou arrière et virages à gauche ou à droite. 6 piles "AA" et 2 piles 9 V requises. 60-3026 29.95
- J Voiture de course "Eil". Télécommande. Vous place derrière le volant! Marche avant ou arrière et virages. 4 piles "AA" et 2 piles 9 V requises. 60-3014A 17.95



2995



1695 Cour 26.95 **rabais \$10**
 Un cadeau de bon prix
 Calculatrice EC-269 aux nombreuses caractéristiques. Avec piles longue durée et étui. 65-676

Le CTR-52... pour un Noël des plus joyeux!

A Noël offrez un CTR-52! Un cadeau idéal pour l'étudiant. Prises pour micro à télécommande, aux., écouteur et adaptateur CA. 4 piles "C" requises. Dépêchez-vous et profitez de notre bas prix! 14-804

3488 Cour 46.95



La réclame expire le 24 décembre 1980

POLITIQUE RADIO SHACK AU SUJET DES ANNONCES
 Les articles de cette annonce sont choisis intentionnellement à cette offre. Ils ne sont pas garantis et ne sont pas remboursés. Les prix sont indiqués en dollars et cents. Les prix peuvent varier sans préavis. Les prix sont indiqués en dollars et cents. Les prix peuvent varier sans préavis. Les prix sont indiqués en dollars et cents. Les prix peuvent varier sans préavis.

Consultez votre annuaire téléphonique pour le magasin Radio Shack près de chez vous



Club motoneige comté Champlain

Fernand Lethiecq président

Par Alain Pothier

Une autre saison de motoneige s'amorcera très bientôt, et comme vous tous, nous avons hâte de pouvoir sillonner nos sentiers. C'est ce que semblaient se dire tous les membres du Club de motoneigistes de Champlain lors de leur soirée d'ouverture du 29 novembre dernier.

En effet, lors de cette ouverture, l'on présentait une parade de mode, un nouveau

directeur, un cocktail fourni gracieusement par M. Gaston Brouillette de "Porte et fenêtre". De plus, les membres réunis à cette soirée ont eu droit à un repas offert gratuitement par la "Rôtisserie Gros Hot Dog" de St-Louis de France.

Selon le président de ce club, M. Fernand Lethiecq, cette année la carte de membre restera au même prix que l'an passé, soit \$25.00 pour une carte individuelle et \$35.00

pour une carte familiale. Les patrouilleurs auront cette année, un rôle différent des années passées, c'est-à-dire que son rôle sera plutôt celui d'un indicateur en invitant le motoneigiste à prendre sa carte de membre et à respecter son environnement.

A cette soirée d'ouverture, l'on présentait le programme de la saison 1980-81: à la fin de décembre, il y aura une randonnée journalistique;

debut janvier, un slalom au relais Restaurant Regal de St-Stanislas, debut fevrier, chasse aux tresors, mi-fevrier, course Relais au Bar Tam-Tam a St-Luc de Vincennes, fin fevrier, un rassemblement au petit poisson de Ste-Anne de la Perade, debut mars, une course Bar St-Maurice; mi-mars, soiree motoneigiste (social) Fort St-Louis Inc.; fin-mars, soiree de cloture; mi-mai, election d'un bureau de direction; janvier 1981, randonnée 512.



PAR: MICHEL LÉGARE

CLAUDE PICARD

LES ELECTIONS

Samedi le 22 novembre dernier, eurent lieu les élections au bureau de direction de l'A.R.C., au Club de Curling du Cap. Une centaine de membres se sont disputés les 16 postes restés vacants par la dissolution du dernier conseil. La liste des réélus et des nouveaux se lit comme suit:

Président: Serge Turgeon... **V.-Prés.:** Albert Baril
Trésorier: Claude Janvier... **Secrétaire:** François Vinet, **Directeurs (par ordre alphabétique):** Claire Banville, J-Louis Beauchesne, J-Claude Croteau, Yvette Dallaire, Gérard Désaulniers, Pierre Juneau, Gérard Langevin, Michel Legaré, Claude Lemay, René Tremblay, Robert Veillet, et Guy Vézina. Ramsay Guérin demeure comme président ex-officio.

Nos plus sincères félicitations à tous ces heureux élus, et nul doute qu'ils feront du magnifique travail pour l'année qui vient.

Un merci tout spécial à l'ancien conseil et plus particulièrement à Louise Grégoire, Muriel Baril, Claude Pinard, Rémi Ricard, et Jacques Mercier qui ont préféré, pour diverses raisons, laisser la place à d'autres, cette année.

Cette soirée s'est déroulée dans la bonne humeur, et même dans la compétition, puisque le comité social avait organisé, pour l'occasion, un tournoi de 500. Les vainqueurs en furent Yvon Grégoire et Suzanne Baril du côté A, et du côté B, les gagnants sont Louise Langevin et Claude Lemay. Bravo à tous, et à l'an prochain.

LE PERE NOEL CHATEAUDUN

Cette année encore, nos Pères Noël se promèneront joyeusement dans les rues du secteur, pour offrir des bonbons aux enfants, et transmettre aux résidents, les meilleurs vœux de l'Association.

La tournée se fera les 13 et 14 décembre prochains, et nous espérons rejoindre un grand nombre de gens à la maison. Le Père Noël sera accompagné de la "Fée des Etoiles" qui vous présentera la nouvelle carte de membre de l'A.R.C.

Profitez de l'occasion pour vous la procurer, et devenir membre d'un organisme qui présente un généreux éventail d'activités dynamiques.

BESOIN D'AIDE

Pour permettre aux Pères Noël de faire des heureux avec des sacs pleins de bonnes choses, nous lançons un appel pressant à tous les adultes de bonne volonté, pour l'emballage des bonbons qui se fera mardi le 9 décembre au Centre Communautaire à compter de 7:30 hres P.M.

L'A.R.C. invite aussi tous les adultes disponibles pour agir à titre de "Père Noël, ou de "Fée des Etoiles", les 13 et 14 décembre 1980.

C'est une expérience enrichissante et pleine d'imprévu. Nous vous attendons, chers volontaires, à l'école Mgr. Comtois, samedi le 13 décembre, pour 9:00 hres. Merci.

SKI DE FOND CHATEAUDUN

Soyez rassurés, amateurs de ski de fond, car les pistes de l'Association des Résidents de Châteaudun resteront les mêmes, et seront supérieures cette année. Malgré les travaux de construction de l'autoroute, on pourra skier librement, à partir de l'entrée qui se fera dorénavant près du tunnel rue du Parc.

Tout ceci, grâce encore à la collaboration de la Caisse Pop. Châteaudun pour les pistes, et au Comité du Trait-d'Union pour le travail effectué auprès des autorités en vue d'obtenir le fameux tunnel.

Quant à la piste projetée près du ruisseau Ogden, des difficultés municipales nous empêchent pour l'instant d'ouvrir officiellement une piste de ce côté. La piste polyvalente dont les plans étaient déjà ébauchés, se retrouve sur les tablettes pour une période indéfinie. Nous vous en reparlerons.

Quoiqu'il en soit, nous vous souhaitons, à tous, une bonne saison de ski de fond.

LE CLUB DE

RACQUETBALL

TROIS-RIVIÈRES LTÉE

vous souhaite
santé et joie de vivre
pour le temps des fêtes
et l'année qui vient

Permettez nous de vous suggérer

LE CADEAU SANTÉ
LE CADEAU À LA MODE
LE CADEAU ORIGINAL
POUR TOUTE LA FAMILLE

UN ABONNEMENT AU SUPER CLUB
DE RACQUETBALL DE TROIS-RIVIÈRES

ÉQUIPEMENT DISPONIBLE

LEACH RACQUETBALL

À NOTRE BOUTIQUE DU PRO

TROIS-RIVIÈRES LTÉE

1400 AUBUCHON T.R. 379-1400

**A la Caisse Pop,
on sait parler
d'argent!**

Émillen Blais
directeur

**Caisse Populaire
Châteaudun**

670, rue Thibeau, Cap-de-la-Madeleine, Qué.
G8T 6Z8



Tel pere, tel fils

par Yves Loranger

L'express/mineur...

-Les Estacades Bantam Métro du Cap dirigés par Raymond Sévigny ont vaincu difficilement les Nordiques au pointage de 6 à 4 et ceci grâce à une belle performance de Luc Leroux devant le filet. A l'offensive, les pointeurs ont été Stéphane Janelle, Mario Gervais, Dany Hayes avec chacun un but et une passe. Les autres compteurs Eric Tremblay, Stéphane Rousseau, Denis Ouellette. L'entraîneur est très bien secondé par Michel Dumas et Réjean Blais.

-Le pacifique Christian Champagne fait son chemin avec la troupe des Draveurs Midget. Ce hockeyeur excelle à la défensive des siens...

-Guy Morin, l'étoile filante du Laviolette Pee-Wee, donne le ton à toutes ses apparitions sur la glace par des feintes "électrisantes"...

-Chez les Barons Junior "C"... le défenseur Richard Furlatt m'a dit qu'il se plaisait à la ligne bleue. "Rickie", un des

bons "gars" de la paroisse Ste-Famille... fait du vent sur une patinoire.

-Dans le camp des Barons junior "C", des instructeurs Denis Héon et Ben Labrèche, les duo Yves Magny et Richard Furlatt forment des défenseurs complets et "à toutes les sauces..."

-L'agressivité du numéro "4", Wray Quickley fait "lever les pattes" à plusieurs par des mises en échec solides. Wray porte le chandail des Draveurs midget...

-Les Hughes Toupin, Richard Boles, Marc Thiffault et l'excellent défenseur François Loranger, tous des joueurs tenaces de la brigade de Normand Desrochers...

-Dominique Goulet, l'étoile filante des Estacades midget, s'en promet pour l'an prochain au camp des Elans. Les Estacades de Denis Hinse jouent de brillante façon...

-Martin Houde, la coqueluche des Draveurs bantam, s'illustre à sa manière.

Ce travailleur infatigable s'améliore de match en match...

-La petite merveille des Aigles bantam, Denis Belliard m'emballa, à chaque reprise. Ce hockeyeur au don de marqueur, en donne "plein les bras" aux cerbères adverses...

-Le défenseur Marc Beaulieu, prépare des jeux à l'emporte-pièce. Il ne se gêne pas pour lever son hockey dans les coins...

-Alain Laflamme, l'électrisant marqueur des Aigles midget, fait voir son nom dans les sommaires avec régularité...

-Carl Blanchet, le démon blond, pivote bien à la ligne bleue des Barons midget...

-Richard Corriveau, l'ailier gauche des Draveurs midget, tient bien sa position. Un beau talent de marqueur ce joueur. Il s'affiche sur les lames en compagnie des excellents Sylvain Pronovost et le sensationnel No. 11, Alain Bernaquez...

VALLÉE du PARC



LA VALLÉE AUX MILLE LUMIÈRES

HEURES D'OUVERTURE
SKI ALPIN ET DE FOND

LUNDI AU DIMANCHE INCLUSIVEMENT
9:00 À 16:30 HRES

SOIRÉE
DU LUNDI AU SAMEDI INCLUSIVEMENT
19:00 À 22:00 HRES

NEIGE ARTIFICIELLE

70% des pistes sont couvertes de neige artificielle et deux nouvelles pentes recevront de la neige artificielle.

NOUVELLES PISTES DE SKI DE FOND ÉCLAIRÉES

Réseau de:

Piste de ski de fond 64.7 km.
Piste de ski de fond éclairée 35.8 km.
Le plus long réseau de pistes éclairées dans la province de Québec.

AUTOBUS

Nous aurons encore cette année un service d'autobus pour la région de la Mauricie. Pour informations Tél.: (819) 538-1639



VALLÉE DU PARC

(sortie boul. Vallée du Parc
sur l'autoroute transquébécoise)

C.P. 397, Grand-Mère,
Tél.: 819-538-1639

Épargnez \$100 sur le meilleur des lambins ALPINER

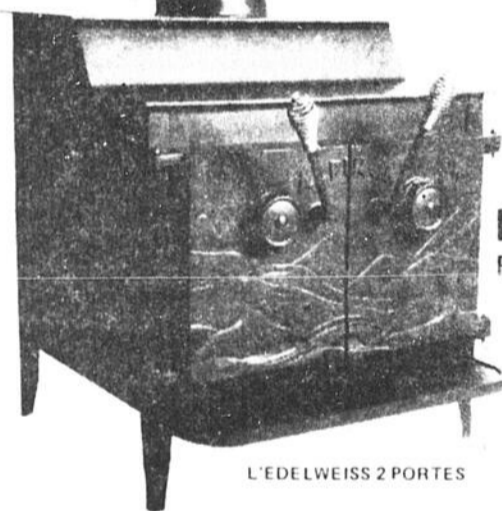

L'EDELWEISS 2 PORTES

Prix réduit: \$450
Régulier: \$550.

Autre exemple:
Le CHAMONIX, prix régulier \$375,
prix réduit \$325, rabais de \$50.

Rabais tout chauds sur tous les modèles ALPINER!

Les poêles ALPINER, entièrement fabriqués au Québec par des artisans québécois et avec de l'acier de chez nous, répondent aux besoins des nord-américains en matière de production de chaleur et d'économie d'énergie renouvelable.

Chambre de combustion en acier en plaque. Portes hermétiques en fonte robuste. Parois intérieures munies de briques réfractaires résistantes.

Les lambins ALPINER ne sont pas pressés pour brûler votre bois, ils savent en tirer toute la chaleur.

- Choix de 7 modèles
- Garantie de 5 ans
- Options: soufflerie pare-étincelles — en sus.



Les garde-chaleur de chez nous

En vente et démonstration chez les détaillants suivants:

Monsieur dismat

bois, matériaux... TOUT pour la construction!

OUVERT le JEUDI et VENDREDI SOIR jusqu'à 21 hres
le SAMEDI, jusqu'à 16 hres.

St-Cyr & Frères Ltée
Mont-Carmel
3340 Route 157
379-1416
537-6161



DRAVEURS

PAR PAUL CHAREST

Trois-Rivières dans l'américaine

Un rêve réalisable...

Tel que nous l'avons mentionné la semaine dernière, la direction des Draveurs de Trois-Rivières a congédié l'instructeur Rémi Gilbert et l'a remplacé par Mario Bazinet qui était le pilote des Flammes de Laprairie de la ligue junior A du Québec. Nous ne reviendrons pas sur les raisons qui ont motivé le congédiement de Rémi Gilbert, mes confrères s'en étant chargés avec brio, du moins j'espère. Cependant, nous allons parler de Mario Bazinet. Lors de sa première partie à la direction des Draveurs, il a subi une défaite de 10 à 0 aux mains des Castors de Sherbrooke, mais le dimanche suivant, les trifluviens ont remporté une première victoire à Montréal au dépens du Junior puis mardi soir devant plus de 1,100 personnes, les Draveurs ont de nouveau remporté un gain aux dépens des Olympiques de Hull. L'instructeur Mario Bazinet a alors donné congé à

ses joueurs pour quelques jours, histoire de bien se reposer et de reprendre l'entraînement en vue de la prochaine joute. Pendant cette période d'inactivité pour les joueurs, René Young n'est pas resté sans travail, il a effectué une révision complète de sa liste de joueurs peut-être en prévision de transactions futures.

Des personnes m'accusent de parler de la Ligue américaine de hockey au détriment de la Ligue junior majeure du Québec. Ils ont peut-être raison, du moins, je leur dois une explication. Il est important que la ville de Trois-Rivières ait du hockey de bon calibre l'an prochain et si l'on se base sur le début de la saison au point de vue assistance au hockey junior majeur, le public n'a pas bien répondu. Devant cet état de choses il y a deux solutions. Tenter de ramener la foule pour le hockey junior majeur au Colisée ou bien changer de calibre de jeu et se diriger vers le hockey semi-

professionnel. Qui n'aimerait pas voir ou revoir les Jean Gaston Douville, Benoît Laporte, Jacques Cloutier, Robert Mongrain, Jean Boisvert et autres au Colisée de Trois-Rivières? A cette liste, il faut ajouter les joueurs qui, cette année, seront-repêchés et qui ne joueront pas dans la Ligue nationale mais se dirigeront vers la Ligue américaine. Cette équipe, à Trois-Rivières, représenterait la région 04 et non simplement le Grand Trois-Rivières. Un rêve, me direz-vous? Mais un rêve réalisable. Pensez aux Aigles de la Ligue de baseball Eastern qui ont réussi pendant plusieurs années à boucler le budget même avec les nombreux et longs voyages et ça avec une assistance moyenne d'environ 2000 personnes. Peut-on faire la même chose au Colisée? J'y crois, pas vous!

Cependant le projet est en marche, croyez-en parole mais il n'y a rien de concret du moins pour le moment. Ce qui est important dans l'imédiat, c'est d'encourager les Draveurs jusqu'à la fin de la saison et si le projet de la Ligue américaine avorte, il nous restera toujours la Ligue de hockey junior majeur pour voir les futures vedettes de la Ligue nationale de hockey.

A la semaine prochaine

La vente d'ouverture se continue chez

Méli-Mélo

Épargnez de 20% à 50%

sur nos nombreux spéciaux en magasin

Méli-Mélo vous offre la plus grande sélection d'articles de rotin de la région

Spécial vedette

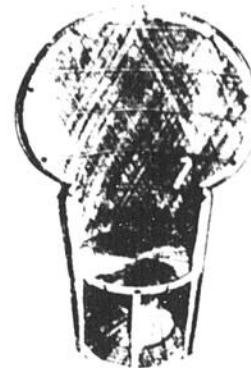

Cette semaine ensemble de 4 couverts

SEULEMENT \$33 CHEZ

Méli-Mélo cuisine

1285 Aubuchon, Trois-Rivières
A CÔTÉ DU COOPRIX
375-4075

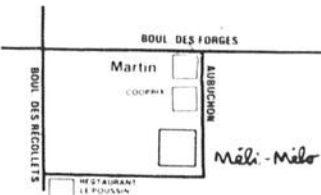

CENTRE DU RASOIR "FINE LAME"

Joyeuses Fêtes



POUR NOËL OFFREZ-LUI UN RASOIR "TOUT ÉQUIPÉ"

GRATUIT À L'ACHAT D'UN RASOIR ÉLECTRIQUE

- 5 ans de service
- 30 jours d'essai
- Produit de marque "au poil"



BRAUN

RASOIR MICRON 2000 de BRAUN

Nouveau peigne d'alimentation incorporé à la grille Micron 120/240 volts.

GARANTIE DE 3 ANS

\$79⁹⁵

Disponible, rasoir rechargeable "Intercity"... \$79.95



Séchoir à cheveux INTERNATIONAL

Un compagnon de voyage compact, léger et puissant à 2 vitesses. Modèle PGA 1200.

\$32⁹⁵

GARANTIE DE 3 ANS

PHILIPS

RASOIR PHILISHAVE

EXCLUSIF HP.1601

Quarante-cinq lames dotées de dresse-barbe exclusifs sous trois têtes flottantes. Nouvelle tondeuse plus large. 120/240 volts. Joli étui de voyage.

\$79⁹⁵

Modèle rechargeable HP.1318... \$89.95



PHILIPS "CURL FRIEND"

Nécessaire électrique à mises en plus. Modèle HP 1630, à la vapeur ou à sec.

\$32⁹⁵



CENTRE RASOIR "FINE LAME"

17 boutiques "au poil"

CENTRE D'ACHATS DE TROIS-RIVIÈRES OUEST, TÉL.: 374-7603

MAINTENANT OUVERT AU



**SIMPLIFIEZ VOS ACHATS ALIMENTAIRES
COMMENT?**

La façon Albert Schneider

• Qualité des aliments garantie sans condition • Tout le boeuf est de Canada Catégorie A1 & A2 • Toute la viande inspectée par le gouvernement fédéral • Pas de contrat vous liant à une seconde commande • Toutes livraisons par camions réfrigérés • Ne commandez que les aliments que vous désirez • Epargnez temps, essence, argent, etc. • Aucun déboursé avant 1981.

LES SERVICES ALIMENTAIRES ALBERT SCHNEIDER

No 1 au Québec et Canada pour le service alimentaire

Nous vous invitons à célébrer notre

24e anniversaire — Tout le monde est gagnant!

A tous les nouveaux clients, choisissez un ou tous nos spéciaux. AUCUN COMPTANT REQUIS.

APPELEZ A
FRAIS RENVERSÉS
Soir et fin de semaine
(514) 747-9865

ou
lundi au vendredi
9h à 5h
1-800-361-0828

JAMBON MIDGET Canada Catégorie A 1.29 lb	PÂTÉ AU POULET (2 x 250 gr) 1.39 2 pour	BACON (500 gr) Canada Catégorie A 1.19 pqt	DINDE Flamingo Brand Canada, Cat. A 75¢ lb	BOEUF HACHÉ Canada Catégorie A 1.39 lb	POULET RÔTI Canada Catégorie A 89¢ lb	STEAK DE RONDE Canada Catégorie A 2.59 lb	JAMBON PICNIC Canada Catégorie A 1.25 lb
---	---	--	--	---	--	--	---

Nous vendons seulement du boeuf inspecté par le fédéral de Catégorie A1 & A2

Les Services Alimentaires
ALBERT SCHNEIDER
Nos sources sont les meilleures

Mirabon

- Canada Packers
- Ocean Liner



- Hygrade
- York Farms
- Nickerson
- Flamingo



CE MENU PEUT ÊTRE MODIFIÉ SELON VOS BESOINS 12 MOIS

BOEUF Canada grade A1 et A2

- KG
- 3 0 Bifteck d'aloïau (gros filet)
 - 3 0 Bifteck de côte d'aloïau
 - 3 0 Bifteck d'aloïau
 - 6 4 Bifteck de surlonge
 - 3 6 Rosbif de pointe de surlonge
 - 3 6 Rosbif de croupe
 - 3 6 Bifteck Attendri Spécial
 - 3 6 Rosbif d'extérieur de ronde
 - 8 0 Bifteck d'intérieur de ronde
 - 7 2 Côte de boeuf
 - 5 6 Bifteck de côte
 - 4 4 Haut de côtes de boeuf (à braiser)
 - 8 0 Palette de boeuf (à braiser)
 - 7 2 Rosbif de côtes croisées
 - 7 2 Rosbif poitrine désossée
 - 2 0 Bifteck de flanc
 - 8 0 Boeuf en cubes
 - 12 0 Boeuf haché maigre
 - 40 0 Boeuf haché ordinaire
 - 4 0 Os de boeuf à soupe
 - 2 0 Saucisses pur boeuf (Mirabon)

PORC Canada grade A

- KG
- 7 2 Côtelettes de porc
 - 4 0 Côtelettes de filet de porc
 - 4 0 Côtelettes de soc de porc
 - 7 2 Rôti de longe de porc (filet)
 - 7 2 Rôti de soc de porc (désossé)
 - 4 0 Côtes levées de porc
 - 8 0 Bacon (Mirabon)
 - 8 0 Saucisses de porc (Mirabon)
 - 7 2 Jarret de porc
 - 5 6 Porc haché
 - 3 6 Soc roulé fumé
 - 4 4 Epaulé picnic fumée
 - 3 6 Jambon Toupie (Mirabon)
 - 10 8 Saucisses fumées Hyg. ou M.L.

POULET Canada grade A

- KG
- 18 0 Poulet à rôti
 - 9 0 Ailes de poulet
 - 9 0 Cuisses de poulet
 - 9 0 Poitrines de poulet

POISSON Canada grade A

- KG
- 4 4 Filet de sole
 - 4 4 Filets d'arglefin

LÉGUMES de fantaisie et de choix

- KG
- 3 6 Pois verts
 - 3 6 Haricots jaunes
 - 3 6 Haricots verts
 - 3 6 Choux de bruxelles
 - 3 6 Choux-fleurs
 - 3 5 Carottes tranchées

3 6 Mais en grain

- 3 6 Pois et carottes
- 2 8 Epinards
- 3 6 Brocoli
- 3 6 Macédoïre
- 2 8 Feves de Lima
- 16 4 Patates frites

JUS congelés, concentrés 48 btes

- Unités
- 24 Orange (Minute Maid)
 - 24 Limonade (Minute Maid)
 - 24 Pamplemousse (Minute Maid)
 - 24 Raisin (Welch)

FRUITS York de fantaisie et de choix

- Unités
- 12 Fraises
 - 12 Framboises

75¢ lb

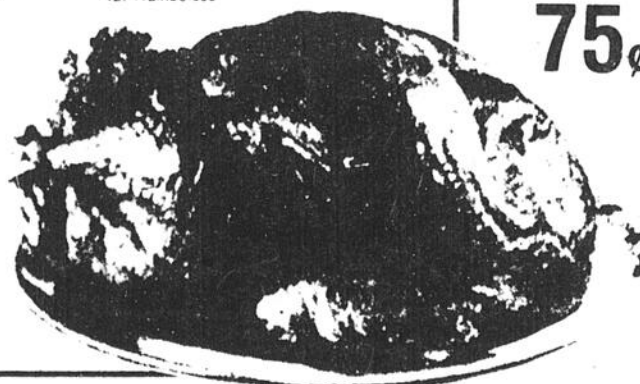

OFFRE SPECIALE
D'INTRODUCTION

43⁰⁸

par semaine
livré



Les Services Alimentaires ALBERT SCHNEIDER
L'ACHAT DES ALIMENTS AVEC FACILITÉ!

Où! Je suis intéressé sans obligation de ma part. S.V.P. envoyez-moi plus d'information.

Nom
Adresse App
Ville Tel
Prov Code postal
Nombre dans la famille

Je voudrais vous faire connaître un nom d'ami qui serait intéressé à recevoir plus d'information.

Nom
Adresse App
Ville Tel
Prov Code postal
Nombre dans la famille

CHARGES

VISA

N'ATTENDEZ PAS, MALLEZ DES AUJOURD'HUI
750, boul. Laurentien, Suite 201
St-Laurent, Qué. H4M 2M4



POUR DE PLUS AMPLES INFORMATIONS, APPELEZ

MONTREAL

(514) 747-9865

SOIR & FIN DE SEMAINE

QUÉBEC — HULL — GATINEAU — VALLEYFIELD — DRUMMONDVILLE

COMPOSEZ SANS FRAIS

1-800-361-0828

LUNDI AU VENDREDI, 9h à 5h

* Prenez garde aux imitations.



Plein air

par Jacques Lesieur



La neige est là, ça bouge en grand

Ça bouge en grand dans toutes nos stations. À chaque année, en cette période, les stations sortent leur programme respectif et incite les skieurs à devenir membre.

Pour ceux qui l'ignorent voici les noms des stations de ski de la Mauricie. Du sud au nord: Centre de ski Mont-Carmel, Val-Mauricie, Station de ski St-Gérard, Station de ski Vallé du Parc, Station de ski Vallée Pruneau et La Tuque. Presque toutes les sta-

tions ci-haut énumérées offrent également des pistes de ski de randonnée. Plus près de chez-nous, les club de golf Ki-8-Eb et du Moulin sont bien organisés pour le ski de fond.

La saison viendra bientôt et le moment est venu si vous ne l'avez déjà fait de penser à votre forme physique.

Un skieur en forme minimise les dangers d'accident et retire plus de satisfaction s'il skie en bonne forme.

Ski-vacance! Vous connaissez...

Le moment est venu de planifier votre vacance de ski pour l'hiver qui vient. Sachez que plusieurs skieurs ont déjà fait leur réservation car de plus en plus les participants à ces voyages réservent leur place très tôt à l'automne et souvent même en septembre. Règle générale, les tarifs aériens augmentent en décembre donc ceux qui ont payé plus tôt bénéficient d'un rabais appréciable.

OÙ ALLER

L'Europe, l'Ouest Canadien l'Ouest Américain, la Nouvelle Angleterre et pourquoi pas le Québec?

Au nord de Montréal on retrouve 31 stations de ski, la plus importante étant sans l'ombre d'un doute le Mont-Tremblant. Cette station qui date de l'avant-guerre a changé de propriétaire. C'est ainsi qu'on retrouvera cette année presque tout le versant sud en neige artificielle. 2 télé-sièges triples y ont été installés et d'autres pièces pour dammer les pistes ont été achetées. Les cantons de l'Est n'ont rien à envier aux autres stations avec le Mont Sutton et Jay Peak (Vermont). Le Mont Ste-Anne près de Québec est certes un autre endroit à skier.

Les pays alpins d'Europe, France, Italie, Suisse, Autriche, offrent des forfaits aux skieurs nord américains. Le coût de l'argent actuel tend

à décourager certains skieurs qui étaient habitués à l'Europe. Ceux qui en ont les moyens peuvent passer 2 semaines dans une grande station pour à peu près \$1,500.00.

Il reste l'Amérique qui soit dit en passant n'a rien à envier à l'Europe. L'Ouest Canadien avec Banff et le complexe Whistler Blackcomb demeure très attrayant. Il y a ensuite les grandes stations de l'Ouest Américain qui retiennent la faveur du public. La neige y est toujours bonne, il n'y a à peu près jamais d'endroit glacé, l'hébergement et la nourriture sont peu dispendieux et l'atmosphère est détendue.

Ayant eu l'opportunité de skier dans la région du Lac Tahoe en janvier 1980, j'accompagnerai un groupe de skieurs fin février dans cette région plus précisément à Squaw Valley, Californie. Il y a

18 stations autour du Lac Tahoe. Pourquoi Squaw Valley? Pour son climat, sa neige, ses pentes pour toutes catégories de skieurs, bref parce que c'est une station qui offre beaucoup de possibilités. L'hébergement en grand condominiums, les bons restaurants qui sont encore à des prix depuis longtemps dépassés ici, les grands crus de Californie qui n'ont rien à envier aux vins de France. Pour les noctambules, la charmante ville de South Lake Tahoe sise à la frontière de la Californie et du Nevada offre de tout. Si vous le voulez vous pouvez jouer (gambling) 24 heures sur 24. Il s'agit d'un petit Las Vegas ou on retrouve les mêmes grands spectacles mais dans un décor à nul autre pareil. Bref, il y a tant de chose à faire là-bas que le temps manque!

Squaw Valley célèbre ses 20 ans cette année. Cette station fut le site des jeux olympiques

de 1960. 26 remontées mécaniques assurent le transport des skieurs vers les 5 montagnes de Squaw Valley. Le ski de randonnée et de haute montagne se pratiquent sur une grande échelle.

En un mot, cette station est digne des plus belles au monde et ceux qui m'accompagneront en auront plus que pour leur argent. Si cela vous tente, appelez à 374-4495 ou à l'agence de Voyage Beau-Mont, 379-1212.

Réservations Parcs et réserves. Vous voulez changer de décor, alors n'hésitez pas, faites une réservation pour le ski de fond ou la raquette dans un des parcs ou réserves suivants: Parc des Laurentides ou réserves de Portneuf et de St-Maurice. Appelez sans frais à 1-800-462-5349.

Casse-croûte Anti-Inflation du Colonel Sanders

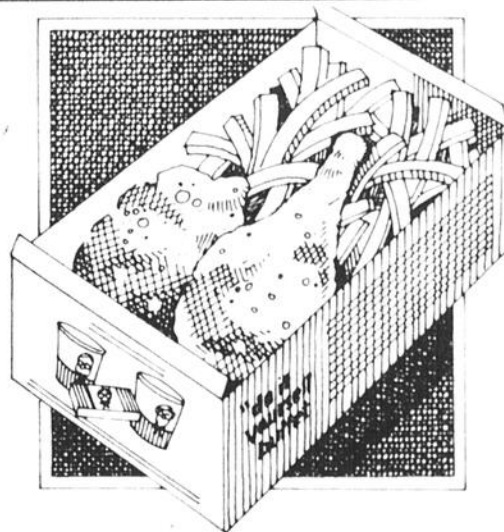

Seulement **\$1.29** avec coupon

Pour vous aider à lutter contre la hausse générale des prix, achetez le casse-croûte anti-inflation à \$1.29 seulement.

Ce casse-croûte nourrissant et satisfaisant comprend 2 morceaux de bon Poulet Frit Kentucky et une généreuse portion de frites dorées. Profitez en! Cette offre se termine le 14 décembre 1980.

Poulet Frit Kentucky

La Villa du Poulet

Casse-croûte Anti-Inflation du Colonel Sanders

Seulement **\$1.29**

Sur présentation de ce coupon vous obtiendrez un casse-croûte comprenant 2 mcs de Poulet Frit Kentucky avec frites à prix anti-inflation. Cette offre se termine le 14 décembre 1980.

Poulet Frit Kentucky

SUPER VENTE DE PEINTURE

DENALT

Les peintures Denalt De Luxe ont le plaisir d'offrir à ceux qui sont en quête d'une bonne aubaine, les spéciaux comme suit.

LATEX MAT \$7.99 le gal.

LATEX SEMI LUSTRE \$9.99 le gal.

QUALITÉ GARANTIE

HOUSSE À LONGS POILS

Disponibles en 9 couleurs pour différents modèles de sièges

\$26.98

AUTRES MODÈLES À COMPTER DE **\$12.98**



LEBOEUF ET FRÈRES INC.

HANDY ANDY
275 St-Georges
Trois-Rivières
Voisin du marché aux denrées
Tél.: 374-2127



J.L. DUFRESNE

25 Notre-Dame
Cap-de-la-Madeleine
Tél.: 374-8662

Le succès: un effort collectif

A quoi attribuer le succès des Elans depuis le début de la campagne?

Un simple regard lors des pratiques de ce club nous permet de constater, que chaque membre de cette équipe travaille dans un climat des plus serein. Certes, il y a le talent mais les

dire que présentement tous les joueurs autant les vétérans que les recrues s'impliquent à 100% dans le but d'offrir au public madelinois le meilleur hockey de compétition possible. Au cours du prochain week-end, les hommes de Leclerc auront l'occasion de démontrer leur savoir faire



LES ELANS

par Jacques Laferrière

instructeurs Yvan Leclerc et André Aubry dirigent la barque avec une main de maître extraordinaire.

Avec en poche, de nombreuses connaissances il est possible pour eux de présenter quelque chose d'intéressant pour ces jeunes. Il existe un espèce de trait d'union entre instructeurs et joueurs. Ces messieurs savent capter l'attention de ces hockeyeurs en tout moment. Si au début de la saison les Elans ont connu quelques difficultés à s'ajuster à la compétition, il semble maintenant que l'histoire soit inversée. Dans un récent match, la Mauricie a causé une certaine surprise en embouteillant les détenteurs du premier échelon soit les Lions du Lac St-Louis, qui n'avait perdu qu'une seule route jusque là. C'est donc

alors qu'ils disputeront deux rencontres.

A 20 heures vendredi, ils seront les hôtes des Angevins de Bourassa, une équipe qui est engagée dans une belle lutte avec la Mauricie pour la possession du deuxième rang.

On prévoit une bonne foule pour ce match qui est très important pour les deux clubs. Sylvain Trugeon sera le gars à surveiller dans le camp des visiteurs. En plus d'avoir un bon coup de patin, il est très dangereux à l'embouchure du filet. Dimanche à 13h30, les Mauriciens auront du pain sur la planche, en visitant le Boisbriand-Laurentides. Cette dernière formation possède une des offensives les plus redoutables du circuit Jimmy Ferrari. Il est à noter que les Elans n'ont pu réussir à vaincre ce club en deux sorties cette saison.

En vrac

Le duo de gardiens, Dave Quigley et Marc Blanchette est installé au deuxième rang pour la moyenne défensive.

Marc Simard est le joueur le plus puni des Elans. Il joue avec un style très agressif.

Mario Beaumier, Yves Neault, Robert Giroux, Jacques Goulet, Richard Mallet, Louis Turbide, Eric Lebel ont eu droit à des parties d'essais jusqu'ici.



Ils ont balayé la pierre...

Dernièrement les employés du marché SanPri avaient l'occasion de participer à un bonspiel au Club de curling Lavolette à Trois-Rivières. Selon certains participants, il a connu un très grand succès. A ce bonspiel, nous avons noté la présence de M. Fabien St-Arnaud et de l'équipe SanPri. Voici quelques-uns des participants: Alain Morissette, organisateur; Claude et Thérèse Sauvageau, Claude Lebel, Réjean Fournier, Denis Latour, Nicole Boudreau, Alain Roof, organisateur; Nicole Fournier et Sylvie Abran.

Suggestions de cadeaux À PRIX SPÉCIAL

ENSEMBLE DE RAQUETTES MOCASSINS ET HARNAIS



\$59 l'ensemble

Ensemble de ski de fond

Ensemble de ski de fond comprenant

Bottes Sillon, skis en bois Clément, attelage Troll, bâtons en bambou.

Rég. \$93.75
SPÉCIAL

\$64

Ensemble de ski de fond comprenant:

Bottes Sillon, ski Splitken RNII, attelage TRoll, bâtons en bambou.

Rég. \$153.75

SPÉCIAL

\$99



ENSEMBLE DE SKI PRO-STYLED

Hommes ou femmes
rég. \$99.00

\$65⁷⁷

AUTRES MODÈLES: PEDIGREE-SMASH

OUVERT JUSQU'À 5 HEURES LE SAMEDI

MORIN & FRÈRES

MATÉRIAUX DE CONSTRUCTION

65, BOUL. STE-MADELEINE CAP-DE-LA-MADELEINE TÉL.: 375-7751



De tout pour les sports d'hiver

POUR LES FÊTES

Madame ou monsieur vous avez un cadeau à faire

PROFITEZ-EN



25%

de rabais sur sacs et bâtons

35%

de rabais sur les souliers

VASTE CHOIX D'ARTICLES DE GOLF SUR PLACE

Boutique de golf
CLÉMENT LADOUCEUR
1785 Tavibois, Trois-Rivières

373-8844

En route pour Victo

Et les Jeux du Québec

Par Louis Gauthier

Tout le monde sait maintenant que la finale provinciale des Jeux du Québec d'hiver aura lieu du 27 février au 8 mars à Victoriaville. Mais avant de se rendre dans cette ville du Centre du Québec les athlètes de la Mauricie devront s'affronter lors des Jeux de la Mauricie entre le 30 janvier et le 8 février à Shawinigan-Sud.

Le but premier de cet article est de vous informer sur les principales compétitions au programme des Jeux. A partir de notre tableau, il est maintenant plus facile pour vous de vous inscrire ou d'inscrire votre équipe dans une des 14 disciplines prévues lors des finales régionales.

CONCOURS DE PHOTO

Pour souligner le 10ème anniversaire des Jeux du Québec de la Mauricie, le Conseil des Loisirs de la Mauricie organise pour tous les résidents de la région un concours de photos. Les 2 thèmes en liste pour ce concours sont: le sport amateur de compétition et les Jeux du Québec de la Mauricie. Les gagnants se mériteront des bourses de \$100.00

Alors si vous avez de bons souvenirs concernant les performances d'un des vôtres lors des jeux régionaux antérieurs faites-les parvenir le plus tôt possible au Conseil des Loisirs à 1232 des Chenaux à Trois-Rivières.

Comme dirait Pierre de Coubertin "l'important c'est de participer", donc on compte sur vous.

PROGRAMMATION SPORTIVE COMPETITIVE		
DISCIPLINES	RESPONSABLES	DATE ET ENDROIT
1) Badminton	Robert Beaudoin 537-0215	31 janv. 1er fév. Cégep Shawinigan
2) Basket-ball	Michel Carboneau 538-0486	31 janv. 1er fév. Inst. Montford
3) Curling	Yvon Bruneau 536-4558	30 janv. au 4 fév. Club Curling de Shawinigan-Sud
4) Handball	Pierre Lahaye 537-0121	30-31 janv. 1 fév. Poly. Val-Mauricie
5) Judo	Claude Thivierge 374-2644 379-3572	1er février Ecole St-André
6) Patinage artistique	Raymond Longpré 536-3396	31 janvier Aréna Gilles Bourassa
7) Patinage de vitesse	Roger Plante 537-6130	1er février Aréna Gilles Bourassa
8) Ski de fond	Jeannette Ménard 537-7760	31 janvier Centre de ski Val-Mauricie
9) Ballon sur glace	Gilles Isabelle 536-2489	6-7-8 février Aréna Gilles Bourassa
10) Gymnastique	Mireille Côté 539-4247	7-8 février Cégep Shawinigan
11) Nage Synchronisée	Françoise Beaudoin 536-4171	7 février Cégep Shawinigan
12) Ski alpin	Réjean Poudrier 537-1483	7 février Centre de Ski Val-Mauricie
13) Tennis de table	Robert Bond 537-1447 537-9106	7 février Ecole St-André
14) Volleyball	André Leblanc 537-6123	6-7-8 février Poly Val-Mauricie

*** PROCHAIN NUMERO**

- Les détails de la programmation sportive compétitive (catégorie, inscription...).
- Nouvelles du Comité Organisateur de Shawinigan-Sud.
- Collaboration spéciale du Ministère des Transports.

Promotion L'HEBDO-CAMELOT SPORTS 755

Nos gagnants cette semaine à Loto-Camelot Sports 755 sont Pierre Fortier (chandail et Pierre Lemay (hockey). Leur prix furent remis par Mme Pierre Turcotte, surveillante de l'Hebdo et Normand Gosselin de Sports 755.



Bravo aux deux Pierre, pour votre bon travail.

DEVIENS CAMELOT DE L'HEBDO 379-3317

SPORTS 755 INC.
437 Thibeau
Cap-de-la-Madeleine
Normand Gosselin, prop.
André Gélinas, gérant

Cotnoir et Pleau Ltée

vostra agence Molson
vous offre
ses
meilleurs
voeux!

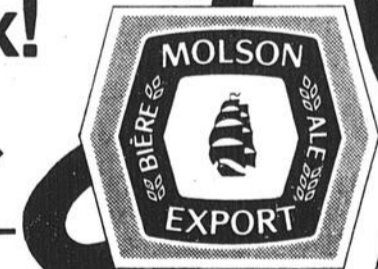

Raymond Musique

CES SPÉCIAUX
S'APPLIQUENT POUR
LA SUCCURSALE
DU CAP SEULEMENT



VOUS DONNE
LA NOTE

ÉCOLE—VENTE—SERVICE

ORGUES-PIANOS-INSTRUMENTS
MÉTHODES-PARTITIONS MUSICALES
L'ENDROIT OÙ L'ON S'Y CONNAÎT

Vous voulez apprendre la guitare?

INSCRIPTION
GRATUITE
A NOS COURS.
PLUS CADEAU-
SURPRISE

Pour encore mieux vous servir, nous avons un

NOUVEAU PROFESSEUR

qualifié en classe
"guitare" du mercredi
au samedi inclusivement

**VENEZ TÔT VOUS
INSCRIRE À NOS COURS**

GUITARE
25%
RÉDUCTION



Musique Raymond

451, 1ère Rue, Cap-de-la-Madeleine
(Face à l'église St-Odilon) 375-7981



CLAUDE LORANGER

Normand Rochefort

Heureux dans sa peau... dans la ligue Nationale

"Il était dû", comme on le dit souvent dans le monde du sport. Normand Rochefort, après un an d'attente, est maintenant membre à part entière des Nordiques de Québec de la ligue Nationale. Et comment? J'ai suivi Normand de près à ses premiers coups de patins professionnels. Il n'a déçu personne. Il a impressionné Bergeron, son ancien instructeur Junior l'a envoyé dans la mêlée régulièrement depuis son ascension dans la GRANDE LIGUE. Il a eu à croiser le fer avec les Flyers, les Sabres, les Canadiens, et nombre d'autres équipes de la LHN.

J'ai rencontré Normand Rochefort dans le vestiaire des Nordiques après un match contre les Black Hawks de Chicago. Normand a déjà l'allure du professionnel autant sur la glace qu'en dehors. Il jase avec beaucoup plus d'assurance. Et sur la patinoire, il constitue un gros morceau dans le plan jeunesse, du p'tit tigre.

Il a fait face à la musique. Bobby Clark, un soir. Guy Lafleur, un autre soir. Gilbert Perreault, l'autre. Et combien d'autres héros de la GRANDE LIGUE.

De la ligue Majeure, Raymond Bourque est arrivé l'an dernier à Boston. Il a arraché le trophée Calder. Cette année, la rentrée en novembre de Normand Rochefort avec un club Québec, en train de se repolir autour de la jeunesse, Lacroix, Rochefort, Hislop, Hunter & Cie... laisse entrevoir Rochefort, l'arrière-garde de l'avenir des Nordiques. J'ai l'impression que le p'tit tigre va bâtir autour de Normand Rochefort. "Je me sens déjà dans ma ligue (la Nationale). Ça fait assez longtemps que j'attendais ce grand

moment. La différence dans cette ligue; c'est la vitesse d'exécution. Le tempo n'est pas le même. Je suis content. Michel Bergeron m'utilise régulièrement en compagnie de Gary Larivière. Ça fait drôle. Moi, qui collectionnais les cartes de hockey de Keon et Esposito et les autres, il y a quelques années, et aujourd'hui je fais face à ces grands du hockey..." de me dire Rochefort en train de revêtir ses habits de rue dans le vestiaire des Nordiques.

DUPONT ET BERGERON

"Le match au Forum contre les Canadiens m'a ouvert les yeux. Ce club-là est plus rapide que tous les autres à avoir affronté depuis ma rentrée dans la ligue Nationale. Ils sont plus vite, les Canadiens. Ceux qui m'aident le plus dans cette équipe sont Michel Bergeron et André Dupont. Michel et André passent beaucoup de temps à me conseiller..."

LES ÉLOGES DE DUPONT

André Dupont dans son franc-parler et sec en causant de l'ex-brillant joueur des Draveurs et son voisin de Trois-Rivières a lancé: "Je le suis pas à pas dans les exercices. Moi, j'achève ma carrière dans la ligue Nationale. Normand Rochefort, lui, c'est un maudit bon pour les dix prochaines années. Il a tout un talent d'arrière-garde..."

TALBOT LE VOIT DANS SA SOUPE

Autre ancienne vedette de la brigade défensive avec les Cana-

diens et un "espion" en Mauricie des Nordiques, Jean-Guy Talbot m'a dit ce qui suit de Normand Rochefort: "Il travaille bien dans les coins de la patinoire. Je suis certain que Normand viendra le défenseur No Un à Québec. J'avais fait cette prédiction après l'avoir vu jouer contre Brandon. Il allait dans les coins contre les gros de l'Ouest. Il est très mobile. Et il s'emprisonne bien dans son style conservateur à la ligne bleue. Michel Bergeron peut se réjouir de compter Normand Rochefort dans les rangs des Nordiques. Il sera meilleur que Lacroix", de prédire Jean-Guy Talbot.

Arrière-garde de grande qualité au style du défenseur qui plaît à un instructeur, Normand Rochefort a bien cassé la glace dans la ligue Nationale.

Laissons maintenant au neveu de Léon Rochefort le temps de percer toutes les facettes du jeu de la ligue Nationale.

Et de trancher Rochefort dans notre conversation: "L'un des meilleurs médicaments de ma carrière Junior, c'est le jour où je suis passé aux Remparts. Cela aussi m'a grandement aidé. J'ai appris plus vite à vivre en solitaire". C'est officiel, Normand va commettre des erreurs de chemin sur la glace. Il file vers la vingtaine. Il a le temps d'apprendre son métier de pro à fond. Et je suis certain que les Nordiques vont bâtir autour de ce "31". N'est-ce pas que le jeune athlète Trifluvien a déjà deux étoiles au cours des derniers matches de Québec! Et il file le bonheur total dans la Vieille Capitale. Il est DANS SA LIGUE... La preuve est maintenant faite! Vous devriez entendre les murmures favorables dans les estrades du Colisée. C'est flatteur pour un TRIFLUVIEN..."

Semaine sportive

Le tournoi de tennis intérieur au TIM Plus se poursuit de plus belle. Toutes les fins de semaine, on se lance la balle entre les courts du club de tennis de la Mauricie. J'aimerais avoir des résultats pour les communiquer aux lecteurs de cette chronique. Le trophée de l'Hebdo est à l'enjeu le 14 décembre.

Alex LeGrow et Robert Pelletier devraient rebondir prochainement pour le ski de fond en Mauricie.

Denis Boisclair est vite comme un chat dans les buts chez les "Old Timers" du Cap. Denis, une voix de CHLN, est considéré comme le portier "No Un" de cette ligue Madelloise. Tout un "stopper", selon mon espion Michel Boisvert.

Jean-Gaston Douville et Benoit Laporte sont toujours avec les Hawks de Moncton en compagnie de Normand Aubin, un joueur sur lequel Punch Imlach et Jack Toupin comptent beaucoup pour la relève des Leafs à Toronto.

Danny Raymond fait son p'tit "Marcel Dionne" dans la ligue de hockey ball Trifluvienne.

Il est heureux de noter le retour prochain du boxeur Jean-Guy Mongrain à l'écurie de Jim Girard. On raconte que Mongrain va prendre part à un combat International dans les prochains mois.

Louis Chiasson avance que son compagnon Claude Huard a été victime d'une grande injustice au dernier camp des Leafs de Toronto. "À la ligne bleue, Claude (Huard) a été la surprise de ce camp que je préfère oublier", a noté Chiasson, le formidable "dépanneur" des Jets de Louiseville.

Si j'étais dans la peau des dirigeants des Jets de Louiseville, je tenterais de mettre la main sur Richard David, qui se cherche un emploi dans le hockey. Il a essayé un autre refus en Europe.

Réal Tancrede et Sylvain Landry, deux athlètes du Cap, ne chargent pas. Les deux "roadrunners" sont les têtes d'affiche de la ligue Senior du Québec. Tancrede et Landry ont connu souvent le haut des colonnes des compteurs au Junior A du Québec. Toujours pareil... ces deux là!

Yves Boissonneault ne fait pas beaucoup de bruit. Il s'affirme d'année en année à la barre des loisirs du Cap-de-la-Madeleine.

Gerry Cotnoir et Robert Julien rentrent tout revitaminés de voyages au soleil de Floride et d'Acapulco, respectivement. C'est la natation et le sable de la mer qui ont permis à ces deux dynamos de Trois-Rivières de nous revenir en grande forme physique.

Jean-Guy Roy, l'homme qui va donner au Grand Prix une saveur encore plus locale, sera bien supporté à son nouveau poste par les André Ferron, Me André Roy, Serge Clermont, Clément Dion, Me Léon Girard, Claude Pilote, Robert Germain, Serge Lafrenière, Jean-Luc Rouette, Alain Lajoie, André J. Gagnon. Une équipe qui sera bien huilée...

Michel Boisvert, l'orgueil de St-Maurice, a éclaté au premier match des nouveaux "Voisins" de l'Hebdo à Shawinigan, vendredi en y allant de 5 buts. Yves (Tel Père, Tel Fils) Loranger a, pour sa part, réussi un truc du chapeau en troisième. Marc Duchesne et Terry Charland ne sont pas passés inaperçus avec un bon coup de patin. L'ancien STR Jean-Yves Lessard était un mur infranchissable à la ligne bleue.

Ce que j'en pense...

Le hockey professionnel passe par une dangereuse tranche. Plusieurs clubs de hockey se cherchent une vocation et les Juniors tentent toutes sortes d'expérience. Je commence à m'interroger si la bonne "vieille mode" serait la meilleure. Je m'explique... Les 21 équipes de la ligue Nationale devraient avoir chacune une équipe-école. Professionnelle... On formerait les joueurs à l'image de chaque club de hockey de la ligue Nationale. On pourrait éviter des petites chicanes pour des vedettes et des gros salaires. Et je pense aussi que le jour n'est pas loin où le hockey Junior devra avoir sa ligue Canadienne avec des équipes affiliées avec un ou plusieurs clubs de la (grande) ligue Nationale. De plus, on devrait modifier quelques règlements. Primo, passer l'âge 20 ans. Secundo, étudier sérieusement le port du masque facial. Le hockey connaît une dangereuse courbe. Il faut aller fouiller dans le fond du chaudron. Chaque club professionnel a besoin de son équipe-école autant dans les pros que dans les Juniors. Une formule pour couper de gros budgets Juniors. Par exemple...



TOBOR ELECTRONIQUE

4282 BOUL ROYAL
CENTRE D'ACHATS TROIS RIVIERES OUEST
(819) 373-5959

- Téléviseur • Système de son • Cassettes
- Vidéos • Jeux Électroniques • Radios



**PRO 501*
AP-B20C
AM-U01
AT-K02
CS-M01
RM-H51**



AKAI
C'EST TOUTE UNE MUSIQUE!

Rég. \$1,349.95

\$999⁹⁵



Bonne chance, Terry Charland

Réal Roy, des relations publiques aux Draveurs, prédit que son ancien pensionnaire André Doré, autrefois des Draveurs, va retrouver un chandail des Rangers de New York, un moment donné. Doré vient d'être cédé au club New-Haven de la ligue Américaine.

C'était hier soir (mardi) à la brasserie Molson, le lancement du prochain Dog Derby de Châteaudun présidé par le coureur professionnel Jean-Claude Milot, l'orgueil du Cap. On a étalé le programme de ces deux jours, les 24 et 25 janvier prochains. Molson et Craven-A vont y contribuer. L'HEBDO aura à nouveau son mot à dire. C'est nul autre que mon vétéran confrère André (CHLN) Dupont qui agit comme relationniste de l'édition 1981. On attend les meilleurs atlagés du Québec et du Canada pour le prochain Dog Derby. Claude Janvier est lui aussi un actif pour le clan Jean-Claude Milot. Ça va bouger à Châteaudun... pour ne pas dire, japper, les 24 et 25 janvier.

Les Expos vont s'ennuyer de Ron LeFlore sur les buts. Pas ailleurs... C'est du moins l'opinion publique. LeFlore était très contesté auprès de ses coéquipiers. Je pense que Warren Cromartie va retourner dans la gauche. Montréal devrait mettre la main sur Keith Hernandez. J'ai bien hâte de voir ce qui va arriver avec Ellis Valentine. Il a demandé d'être échangé. Williams et Valentine ne jouent pas au golf ensemble durant la saison morte.

Prédiction à la Claude Loranger: Le prochain instructeur des Rangers de New York sera Rod Gilbert, l'ami intime du président Sonnie Werblin. Ça va arriver pour la saison prochaine. Gilbert est à la barre du club New-Haven, équipe ferme des Rangers.

Aie... avez-vous lu ça dans les quotidiens...! Pierre Aubry patauge dans les sommets de la ligue Eastern et Jean-François Sauvé est installé au premier rang des compteurs de la ligue Américaine. Les anciens Draveurs nous représentent bien partout en Amérique. On parle d'une ligue d'attaque Sauvé-Hamel-Hayworth à Buffalo. Qu'arrive-t-il de Robert Mongrain?

Michel Bergeron, le brillant jeune pilote des Nordiques, m'a dit "ne rien savoir" de la possibilité d'une équipe de la ligue Américaine à Trois-Rivières. "C'est une nouvelle que tu m'apprends. Je serais surpris que ça arrive. Le Colisée est trop petit pour une franchise dans la ligue Américaine" de trancher le p'tit tigre.

Doug Flynn, anciennement avec les Aigles de la ligue Eastern et avec les Mets de New-York en 1980, est devenu un virtuose des spectacles "western" aux U.S.A. Il doit former un duo avec Johnny Bench, prochainement. C'est Paul Bisson qui va être content de lire ça...

André Léveillé, de Molson, y va à pleine vapeur de ce temps-ci pour les activités du club de motoneige du Comté de Champlain et le Dog Derby Châteaudun. André est plein d'énergie. Un champion du travail...

Un terrain glissant: tout près de 40,000 personnes en moins ont assisté à des matches de la ligue Majeure du Québec depuis les débuts de la saison et cela dans les 10 jours. C'est inquiétant...

On perd tout un "kid" au Journal. En effet, Terry Charland, un p'tit gars du Centre-Landry, quitte son poste de photographe-pigiste à l'HEBDO pour rejoindre les rangs de l'équipe des photographes du Nouvelliste avec les Roméo Flageole et Claude Deschênes. Le jeune Charland (20 ans) a signé un contrat de trois ans. Très timide à son entrée dans la société des pigistes au Journal, Charland a fait toute une percée et aujourd'hui, il se joint au Quotidien. Par son travail, sa discipline et son esprit d'équipe, il monte en flèche. Bonne chance, Terry... L'HEBDO perd un fidèle collaborateur. Il gagne un AMI pour toujours...

Léon Rochefort est catégorique: "Les Nordiques ont un club pour faire les éliminatoires. Ils seront là à la fin de la saison régulière. Michel Bergeron a une attaque très dangereuse. Et je suis bien content de constater ce qui arrive à mon neveu Normand...", d'analyser ce GRAND du sport local qui rêve toujours à un poste d'instructeur dans la ligue Majeure du Québec.

J'ai pu constater dernièrement qu'André Pleau de Molson était toujours amoureux du hockey et du sport. André est CONTRE le port du masque facial au Junior Majeure. "Si c'est ça la relève du hockey professionnel et ce port de la grille, le hockey est gravement malade", tranche Pleau. André croit lui aussi au système des équipes formées comme dans le bon vieux temps. Pleau a un fils qui se débrouille bien au hockey mineur.

Jean-Luc Gélinas prétend que le ski alpin va connaître un autre essor au centre de ski Mont-Carmel. L'instructeur adjoint des Diablos, ces champions Québécois du football Collégial, est moniteur en chef pour l'équipe de Fernand (Fritz) Gauthier et Claude Barbeau au Centre Mont-Carmel. Il ne lâche pas... Les cours sont déjà commencés, avis aux intéressés.

Je suis sur le point de relever le défi de Jean Pépin pour un match de racquetball au club de Trois-Rivières. On me raconte que Pépin excelle à ce sport. Pépin est un as du ski alpin et du ski nautique... et maintenant il est en nomination pour la recrue du club géré par Pierre Berthiaume. On verra bientôt ses capacités au racquetball.

Jean-Pierre Brousseau accomplit un travail admirable pour le pré-patin au sein de l'école des sports du Cap. "Jean-Pierre Brousseau est un as. Et il est bien secondé par ses moniteurs..." de dire Jean-Pierre Francoeur, un ami de l'école des sports.

Le peintre-skieur Normand Boisvert est sur le point de franchir d'autres barrières Canadiennes avec ses tableaux. Voilà un jeune tigre qui perce beaucoup. Normand a débuté au bas de l'échelle. Aujourd'hui, ses tableaux sont reconnus dans les salons Montréalais. Et attendons les prochains contrats qui attendent ce champion...

Le club Coeur-À-TOUT a procédé à son élection annuelle. Ont été élus: le docteur Paul Demers, président; Yvan Lafontaine, vice-président; Gaétan Dumas, trésorier; Jean-Jules Martin, gérant-général. Les autres membres Douglas Thibeau, Yvon Doyon, André Gélinas, Florent Leblanc, Hélène Messier ont été nommés directeurs. "Les activités vont bon train. Les joggers ne manquent pas. On compte de nouveaux membres. Ça va très bien..." de faire remarquer Yvan Lafontaine, un champion du club Coeur-À-TOUT.

L'équipe des Leafs a sa part de succès dans la ligue de hockey Lavolette. On retrouve plusieurs anciens Barons du Cap avec les René Parent, Laurent Girard (il vient de revenir au jeu), Robert Masson, Réal Tancrede, Sylvain Landry et Cie. Toute une paire de défenses: René Parent (le fils de Jean-Louis de CHEM) et Robert Masson. Ils sont d'expérience et infranchissables... "Cocotte" Tancrede fait bien dans le double rôle de joueur et instructeur. Il s'impose... Yves Gosselin est l'inspiration des siens. Mario Laplante file allègrement sur la patinoire du Colisée... et il fait bon retrouver ce bon vieux patriarche Guy Black, notre "Gordie Howe" National en action. Des anciens qui ont encore beaucoup de cœur au ventre...

Deux jeunes patineuses du club de patinage Cendrillon se sont assurées le droit de prendre part aux finales provinciales à Rimouski en fin de semaine afin de représenter la Mauricie. Il s'agit de Chantal Trudel et Julie Paquin. Ces deux brillantes patineuses sauront faire honneur au club Cendrillon. Bonne chance... et revenez-nous avec de l'OR...!

Saviez-vous que... Marc St-Louis et Jean Loïselle (de la Feniére) avaient déjà reçu, dans les belles années des Braves de Trois-Rivières au football, une invitation afin de se présenter au camp d'entraînement Canadien des Alouettes de Montréal. À cette époque, les Alouettes jouaient sous la tutelle du populaire Perry Moss. Jean Loïselle était un solide gaillard de 23 ans. Il jouait plaqueur de droite. Quant à Marc St-Louis, il était âgé de 17 ans. C'était un demi-arrière. Que de souvenirs...! Aujourd'hui, on mentionne les noms des Gérald Després ou Luc Tousignant ou Pierre Lord. Dans le temps des Braves, les noms de Marc St-Louis et Jean Loïselle faisaient les manchettes. L'ami Loïselle dirige aujourd'hui avec succès la brasserie LaFeniére des Galeries du Cap. Il réussit tout un botté en affaires.

TIBO

Plus de 100 ans d'expérience à votre service

ENEZ NOUS RENCONTRER

Si vous avez de la difficulté à choisir le modèle ou la grandeur de pneus qui conviendra à votre auto. Nous nous ferons un plaisir de vous renseigner et de vous aider, sans qu'il vous en coûte plus et sans aucune obligation d'acheter.



VENEZ PROFITER DE NOS BAS PRIX

VENTE DE PNEUS D'HIVER VREDESTEIN

M + S Radial Steel

Polyester/acier
FLANC BLANC
Sans chambre à air

\$55

P155/80R-13

FLANC BLANC	CODE	PRIX SUGGÉRÉ	PRIX COURANT	VENTE POSE INCLUSE
P165/80R-13(A)	782	\$78.40	\$58.50	\$57
P175/80R-13(B)	624	\$85.35	\$63.70	\$61
P185/80R-13(C)	625	\$86.25	\$64.35	\$61
P175/75R-14(B)	569	\$96.20	\$71.80	\$68
P205/70R-14(D)	626	\$103.20	\$77.00	\$73
P185/75R-14(C)	627	\$99.15	\$74.00	\$71
P195/75R-14(E)	628	\$102.25	\$76.30	\$73
P205/75R-14(F)	629	\$106.55	\$79.50	\$76
P215/75R-14(G)	647	\$115.25	\$86.00	\$82
P225/75R-14(H)	648	\$123.55	\$92.20	\$88
P205/75R-15(F)	614	\$108.75	\$81.15	\$77
P215/75R-15(G)	615	\$119.75	\$89.35	\$85
P225/75R-15(H)	616	\$126.90	\$94.70	\$90
P235/75R-15(L)	649	\$140.70	\$105.00	\$99

B.F. Goodrich Canada Inc.
Division des marques associées

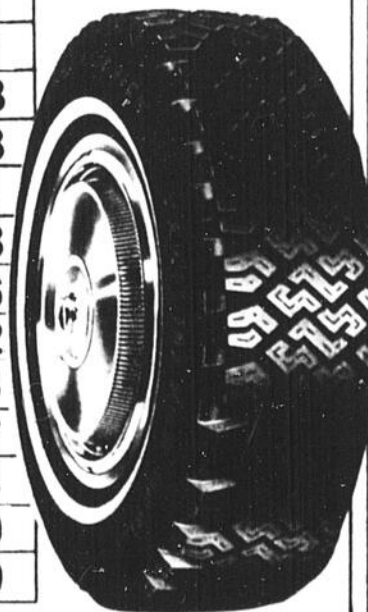

LES PNEUS TIBO LTEE

2161 Royale, Trois-Rivières
(819) 376-1114



LES PETITES ANNONCES CLASSÉES

MAISONS

TROIS-RIVIERES: 8 logements, centre ville, pierre et brique, rangs, 1x5 1/2, 3x2 1/2, 2x3 1/2, 2x4 1/2. De bons revenus. Paul G. Dussault, 378 4886, 375 0871 Inter-Cité Courtier (3d)

TROIS-RIVIERES: 6 logements, 6 pièces, tous non chauffés, non éclairés, revenu brut \$10,860.00. Serge Bouchard 378 4886, 375 5385 no. 3959 Inter-Cité Courtier (3d)

TROIS-RIVIERES: 6 logements revenu brut \$8 964.00 par an, non chauffé, tous loués. Serge Bouchard 378 4886, 375 5385 no. 3995 Inter-Cité Courtier (3d)

TROIS-RIVIERES: \$35,000.00 3 logements 5 1/2 pièces très propre. Revenu intéressant pour vous. Logez à peu de frais. Denise Lamirande 378 4886, 375 6289 no. 4069 Inter-Cité Courtier (3d)

SECTEUR LAMBERT: bungalow 5 1/2 pièces, foyer au salon, sous sol semi-fini, terrain gazonné, entrée pavée, Denise Lamirande 378 4886, 375 6289 no. 4031 Inter-Cité Courtier (3d)

PRIX RÉDUIT: \$42,000.00 cottage 7 1/2 pièces bien situé, libre à l'acheteur, aubaine à ne pas manquer. Solange Boucher, 378 4886, 373 1926 no. 4034 Inter-Cité Courtier (3d)

CENTRE-VILLE T.R.: Aubaine \$30,000.00 3 logements 1x6 1/2, 2x3 1/2, intérieur rénové, bon placement. Jeannine Dionne 378 4886, 377 4494, Thérèse L. Bellemare 375 6917 no. 4121 Inter-Cité Courtier (3d)

BOUL. ST-JEAN T.R.: grand terrain gazonné, fenêtres aluminium, près du boul Raymond. Faut voir, Thérèse L. Bellemare 378 4886, 375 6917 no. 4132 Inter-Cité Courtier (3d)

TROIS-RIVIERES: Bungalow très propre, grand terrain, garage, piscine 18', garantie P.E.C. Jacques Dupont 378 4886, 375 1261 no. 4061 Inter-Cité Courtier (3d)

TROIS-RIVIERES: Grand bungalow à revenu 5 1/2 pièces et 4 1/2 au sous-sol, garage et abri d'auto, beau terrain paysager, bon investissement. Jeannine Dionne 378 4886, 377 4494 no. 4099 Inter-Cité Courtier (3d)

TROIS-RIVIERES OUEST: Split level 2 sous sols, pleine hauteur, construction 1979, secteur très recherché. Solange Boucher 378 4886, 373 1926 Inter-Cité Courtier, no. 4078, (3d)

TROIS-RIVIERES OUEST: Cottage très bien situé, grand terrain paysager, garage très confortable, venez visiter, Thérèse L. Bellemare 378 4886, 375 6917 no. 4122 Inter-Cité Courtier (3d)

ST-ÉTIENNE DES GRÈS: Sensationnel, maison de campagne avec grand terrain 305x900 entièrement rénovée, hangar. Faites votre offre, Armand Rheault 378 4886, 377 1711 no. 4118 Inter-Cité Courtier (3d)

POINTE-DU-LAC: Transfert, urgent de vendre, bungalow 30x39, sous sol salle familiale, Franklin 2 c.c., sortie extérieure, cachet particulier, Denise Lamirande 378 4886, 375 6289 no. 4005 Inter-Cité Courtier (3d)

SEULEMENT: \$27,000.00, bungalow 5 1/2, sous sol semi-fini, construction 12 ans, terrain paysager et clôture. Jeannine Dionne 378 4886, 377 4494, no. 4029 Inter-Cité Courtier (3d)

CAP-DE-LA-MADELEINE: Duplex bricole 4 côtés, 5 1/2 pièces, urgent de vendre, Denise Lamirande, 378 4886, 375 6289 no. 3913 Inter-Cité Courtier (3d)

BUNGALOW SPLIT: Près galeries du Cap, garage, grandes pièces, terrain paysager, attrayant, Serge Bouchard 378 4886, 375 5385 Inter-Cité Courtier (3d)

14 LOGEMENTS, plus de \$87,000.00, centre ville, fini brique, Paul G. Dussault, 378 4886, 375 0871 no. 4073 Inter-Cité Courtier (3d)

ST-JEAN-DE-BRÉBEUF: Maison à revenu, bien située, commerce location, stable et facile, bonne affaire, faites une offre, Armand Rheault, 378 4886, 377 1711 no. 4104 Inter-Cité Courtier (3d)

CAP-DE-LA-MADELEINE: 2x6 logements, construction récente, bien située, peu d'entretien, revenu brut \$17,000.00, Serge Bouchard, 378 4886, 375 5385 no. 3958 Inter-Cité Courtier (3d)

STE-BERNADETTE: Bungalow 5 1/2 pièces, sous-sol semi-fini, beau terrain, secteur en demande, Jeannine Dionne 378 4886, 377 4494 no. SH 818, Inter-Cité Courtier (3d)

PRIX RÉDUIT: Cap-de-la-Madeleine, cottage (quadrex) 6 pièces, style Québécois, terrain clôturé, près polyvalente et centre sportifs, urgent, Jeannine Dionne 378 4886, 377 4494 no. 4054 Inter-Cité Courtier (3d)

CAP-DE-LA-MADELEINE: Bungalow de 5 1/2 pièces, quartier résidentiel, prix très intéressant, faut voir, taxes minimales, Solange Boucher, 378 4886, 373 1926 Inter-Cité Courtier (3d)

3 LOGEMENTS BAS PRIX: Cap-de-la-Madeleine, 1x5 1/2, 2x3 1/2, bon revenu, devenez propriétaire pour moins de \$250 par mois. Jacques Dupont 378 4886, 375 1261 no. 3828 Inter-Cité Courtier (3d)

STE-MARTHE: \$10,000.00 maison mobile 5 1/2 pièces, très propre, urgent de vendre, Denise Lamirande, 378 4886, 375 6289 no. 4012 Inter-Cité Courtier (3d)

STE-MARTHE NORD: petit bungalow, sous sol fini, grand terrain, taxes \$125.00, Garantie P.E.C., Jacques Dupont 378 4886, 375 1261 no. 3855 Inter-Cité Courtier (3d)

À VENDRE: St-Louis de France, 560 Martine, grande maison canadienne, 6 lucarnes, 4 chambres, 2 salles de bain, foyer, à très bon prix, particulier 376 9733 (26n-10d)

POINTE-DU-LAC: Garantie P.E.C., bungalow possibilité de revenu, aubaine \$28,000.00 Yvon Charland 378 4886, 374 9144 no. 4040 Inter-Cité Courtier (3d)

ST-LOUIS-DE-FRANCE: Place du Golf, prix réduit, beau split-level neuf, très belle finition, facile d'accès, faites une offre, Jeannine Dionne, 378 4886, 377 4494 no. 4066 Inter-Cité Courtier (3d)

ST-LOUIS-DE-FRANCE: Bungalow style Normand grand terrain boisé, secteur tranquille, foyer mur à mur, taxes minimales, Solange Boucher, 378 4886, 373 1926, no. 4106, Inter-Cité Courtier (3d)

CHAMPLAIN: Bord du fleuve, bungalow très propre, terrain paysager, taxes minimales, garantie P.E.C., Jacques Dupont, 378 4886, 375 1261 no. 3882 Inter-Cité Courtier (3d)

CHAMPLAIN: Prix très avantageux, cottage style Suisse, 8 pièces, terrain 90x185 cour asphaltée, garage 3 portes. Secteur calme, faites une offre, Jeannine Dionne, 378 4886, 377 4494 Inter-Cité Courtier (3d)

GARANTIE P.E.C.: Bungalow au bord du lac, endroit charmant, grand terrain paysager, clôturé, Yvon Charland 378 4886, 374 9144 no. 4044 Inter-Cité Courtier (3d)

ST-AURICE: Près Trivico, bungalow taxes \$300.00 app., terrain 100x254, Serge Bouchard, 378 4886, 375 5385 no. 4059 Inter-Cité Courtier (3d)

ST-AURICE: Petit bungalow, garage, grand terrain, sous-sol fini, bas prix \$23,500.00, garantie P.E.C., Jacques Dupont 378 4886, 375 1261 no. 4057 Inter-Cité Courtier (3d)

MAISON MOBILE 1978: Louiseville, spacieuse maison mobile, 5 1/2 pièces, chauffage électrique, 200 amps, venez voir, Thérèse L. Bellemare, 378 4886, 375 6917 no. 4126 Inter-Cité Courtier (3d)

GENTILLY: Garantie P.E.C. cottage village près des services avec entpôt, idéal pour les affaires, Yvon Charland, 378 4886, 374 9144 no. 7317 Inter-Cité Courtier (3d)

EN MAURICIE: Hôtel 3 étages, pierre-brique, brasserie bar chambres très rentable, Paul G. Dussault 378 4886, 375 0871 no. 4020 Inter-Cité Courtier (3d)

ST-NARCISSE: J'ai 2 belles maisons à bas prix, faites votre choix après une visite, Jacques Dupont, 378 4886, 375 1261 Inter-Cité Courtier (3d)

À VENDRE: Maison secteur emmanuel, construction 5 ans, bungalow 26x38, 5 1/2 pièces, grand terrain paysager 160x111, remise 8x12, toute offre raisonnable sera acceptée, 374 1991 (26n-17d)

À VENDRE: Cap, maison mi-étagée, 1 an, 5 1/2 pièces avec revenu, 10 3/4% pour 4 ans, \$240.00 par mois net, taxes incluses, 373-0676 (26n-3d)

LOGEMENTS

4 1/2 PIÈCES, bas, boul. Ste-Madeleine, idéal couple âgé, chauffage électrique, entrée laveuse-sécheuse, parterre, jardin, laissez message, 374-7782 (3-10d)

À SOUS-LOUER: Loyer 4 1/2 pièces, très grand \$220 par mois, non chauffé et non éclairé, 373-3170 (3d)

À LOUER: Salle de réception pour les party des fêtes et du nouvel an, relais de motoneige Bar Salon St-Maurice (autrefois Lac Montreuil) 376-6916 (3-31d)

À SOUS-LOUER: Cap, rue Vachon, 4 1/2 pièces, éclairé, chauffé, 373-2530 soir (3d)

LOGEMENT À LOUER: 3 1/2 libre 1er décembre 80, \$115 par mois, Rue Bureau, Trois-Rivières, 373-8050 (3d)

LOGEMENT À LOUER: 3 1/2 au Cap-de-la-Madeleine, paroisse St-Eugène, chauffé, informations 374-8689 (3d)

4 1/2 CHAUFFÉ, éclairé, stationnement, \$245, près Cégep, coin Denonchaud et Esplanade. Souper, 373-4788 (3-10d)

VÊTEMENTS

AIMERAIS-TU PORTER UN JEANS EN DENIM DU CORDÉ, qui ferait tourner les têtes même celle des plus indifférents. J'ai ce que tu cherches à un prix imbattable. Ou ça? À la boutique Ste-Cécile 977, rue Ste-Cécile Trois-Rivières. (19n-17d)

JEANS EXTENSIBLE (stretch) de marque Nils, Super Jeans, Santana, GWG, valeur \$34.95, spécial \$25.95. Boutique Ste-Cécile, 977, Ste-Cécile, Trois-Rivières (12n-10d)

À VENDRE: Jeans Ste Cécile à en magasin des Jeans Ballon et d'autre très ajusté, le tout à la mode et de marque reconnue, pour \$15.95, légèrement imparfaite, 977, rue Ste-Cécile, Trois-Rivières (12n-10d)

À VENDRE: Manteau et chapeau de vison avec kid de couleur naturel grand 12 ans, manteau de drap noir avec col fourrure, gr. 16 ans, manteau de cuir brun gr. 16 ans, 374-1979 (3d)

AVIS IMPORTANT

Vous êtes priés de noter que toutes "les P'tites Annonces" doivent être envoyées par le courrier (seulement). Le coût est de \$2.00 pour 15 mots et moins. Mandat poste et argent acceptés seulement ou les livrer à nos bureaux. L'HEBDO ne se rend pas responsable des erreurs (ou annonces erronées).

ATTENTION

La tombée des petites annonces est fixée au vendredi midi. Aucune cancellation ne sera acceptée. Parution une fois.



943 Thibeau
Cap-de-la-Madeleine, G8T 7B2

AUTOS CAMIONS MOTOS

À VENDRE: Van de ville 1978, très luxueuse, (prix achat \$16,000) type éconoline, notre prix \$10,000, très propre, 539-4974 (19n-3d)

HAMEL AUTO PARTS



ACHETONS autos pour pièces et ferraille, sans frais de remorquage
Rés.: 375-1394

374-1556

À VENDRE: Camion Ford 1974, 1 1/2 tonne, moteur et clutch neufs, suspension renforcée, boîte 16 pieds isolée, mécanique et carrosserie en excellente condition. 1-472-5837. (26n-10d)

ANIMAUX

ATTENTION! Chenil Drummond est à vendre. Terrain, bâtisse, équipement, très bien situé. Bon chiffre d'affaires cause de santé. Très beaux chiens d'élevage dans différentes races. Spécial caniche, pommeranien, coley, danois, chihuahua, samoyède, boxer, berger allemand. Nous faisons dressage, pension et entretien, s'adresser au 2470 St-Pierre, Drummondville, J2C 5M5, 1-819-478-5388 (3-31d)

ON DEMANDE

PRENDRAIS COMPTABILITÉ, tenue de livres, bilan, rapports, impôts, 18 ans d'expérience, 374-7575 (26n-3d)

FULLER BRUSH, peut transformer vos temps libres en profits, pour recevoir catalogue, informations, 1-514-759-1025 ou écrivez au 183 Boucher, Joliette, J6E 2H2 (19n-17d)

MEUBLES

NOMBREUX ARTICLES POUR NOËL: Mobilier cuisine propre en bois, tapis shag \$15, table antique 6 pattes, grosse valise \$15, 4 chaises centennaires, table basse \$10, chaise pivotante \$8, autres chaises \$6, lampe-torçère \$10, grande roue, manteaux toutes grandeurs et fourrure, vêtements ski junior et adulte, miroir, ustensiles, vaisselle, etc... 373-1343 (3d)

À VENDRE: Très beau lit colonial, \$50.00, bureau travail colonial \$75.00, lit pliant 30" matelas plus draps \$50.00, set de chambre antique, lit 39", bureau table de chevet, \$150.00, 539-4974 (19n-3d)

BOULIQUE DU VIEUX MEUBLE 271, Notre-Dame, Cap-de-la-Madeleine. Boutique du vieux meuble, achat, vente, échange, meubles usagés, antiques, appareils électriques, 373-0455 ou 295-3911 (10s-7j)

À VENDRE: Bibliothèque en bois de tex: 3 sections 40 pouces de haut, 31 pouces de large par section, très beau meuble, \$200.00, 539-4974 (19n-3d)

Suite page 61

Centre d'appareils ménagers MAYTAG CLOUTIER INC.

LE SEUL SPECIALISTE MAYTAG DE LA REGION

● Nous faisons notre propre service Maytag.
● Réparations et pièces de toutes marques, lessiveuse, sècheuse, lave-vaisselle



Les spécialistes du service après-vente

TRAVAIL GARANTI

121 Thibeau Cap-de-la-Madeleine
374-2646

NOUVEAU!

LES ATELIERS JEAN-CLAUDE PICARD ENR.

RÉPARATION ET FABRICATION
Armoires—Vanités—Bibliothèques
Meubles de tout genre

31, St-Valère, Cap-de-la-Madeleine
Rés.: 375-0396 Bur.: 375-2828



Radiateurs M R INC.

SPECIALITÉS:

RADIATEURS—RESERVOIRS A ESSENCE

GARANTIE 12 MOIS SUR PIÈCES

469 Bertrand, Cap-de-la-Madeleine

PARC INDUSTRIEL **Tél.: 374-1797**

classées

AMEUBLEMENT

À VENDRE: Lave-vaisselle mobile, 4 ans d'usage, parfait état, \$150, bureau 4 tiroirs (commode). S'adresser 375-0320, le soir (3d)

DIVERS

SIÈGE D'AUTO, 3 positions \$20.00, pare-feu pour foyer \$10.00, 2 pneus nylon, noirs, 775-14, à neige avec crampons, \$10.00, arbre de Noël artificiel, 7 pi. \$10.00, jolly jumper \$5.00, stérilisateur biberons \$6.00, 379-2862 (3d)

CAP-DE-LA-MADELINE: Entrepôt près voie rapide, fini brique, stucco, divisé en 3 sections, local libre avril 81, revenu actuel: \$12,000.00, Paul G. Dussault 378-4886, 375-0871 no. 4032 Inter-Cité Courtier (3d)

POINTE-DU-LAC: Terrain 30,000 p.c. plat près lac des Pins, Yvon Charland 378-4886, 374-9144 no. 4088 Inter-Cité Courtier (3d)

À VENDRE: Bottes de ski alpin grandeur 8 pour dame pas cher. 375-7986 après 5h00 demandez Lyne ou laissez le message (X)

STE-GERTRUDE: Terre avec grange (sans maison), partie boisée, Serge Bouchard 378-4886, 375-5385 Inter-Cité Courtier (3d)

ST-BONIFACE: 2 terrains, vue splendide sur le lac Héroux. Prix: \$4,000.00 situés près de la plage municipale à moins d'une demi-heure de Trois-Rivières, site montagneux, faut pas manquer ça. Armand Rheault 378-4886, 377-1711 no. 4089 Inter-cité Courtier (3d)

OFFRE SES SERVICES: Peintre pour peinture et tapisserie, fournit équipement, bon prix 373-5160 (3-31d)

OFFRE SES SERVICES: peintre pour peinture 20 ans d'expérience, 375-5834 (3-31d)

COUTURIÈRE OFFRE SES SERVICES pour réparations de vêtements pour femmes, 379-3692 (19n-17d)

À VENDRE: Arbres de Noël \$8.00 au choix, s'adresser au 78, rue Duguay, Cap de la Madeleine (3-17d)

À VENDRE: Télévision noir et blanc 19 pouces, \$400.00, une mante de maternité rosse \$25.00, caméra marque Praktika, 35 millimètres avec 3 lentilles \$200.00 374-1794 (3d)

À VENDRE: "Jolis cadeaux de Noël": -Chaise berçante grand père (grandeur enfant-adulte), cheval de bois, -berceau pour bébé, chandelier, -empaillage de chaise. Aussi meubles faits sur demande, 120 rang St-Louis, Mont Carmel 537-6034 (3d)

À VENDRE: Bois de chauffage à vendre, 16", fendu, érable, hêtre, \$18.00 la corde à St-Prospère, 418-328-8494 (3-17d)

MACHINE À COUDRE ajustement à domicile \$8.00, réparations sur toutes marques. Singer usagée à partir de \$35.00 garantie un an, 373-3001. R. Vallée (5n-3d)

COIN DU BÉBÉ: Aubaine! à vendre, linge usagé de 0 à 5 ans, comme neuf, bassinettes, 27x52" et 18x36", parc en bois, jouets, divers autres articles, 56 A, St-Maurice, Cap, 373-7273 (3-24d)

COUTURIÈRE À DOMICILE, pour réparation, spécialité boutonnière, fermeture éclair, bord de jupe, pantalon, ceinture recouverte, 376-8019 après 6h00. (3d)

COURS DE CONVERSATION ANGLAISE, avec audio-visuel, laboratoire. Commencera le 15 janvier 1981, 378-3574 entre 19 et 22h00, excepté samedi et dimanche (3-24d)

CHAUFFAGE: Faites nettoyer votre fournaise par un homme fiable de 25 ans d'expérience. Fournaise à pot, brûleur à mèche, système central, installation et entretien, J.M. Mathieu, 379-2675 (3-24d)

HOMMES ET FEMMES DESIRANT FAIRE des nouvelles connaissances. Téléphoner à l'agence St-Pierre, 374-8393 et fins de semaine, 374-3787 (5n-2d)

RÉCUPÉRATION: Nous allons faire la cueillette des articles soit: poêles, frigidaire, meubles, radios, stéréo, lingerie, accessoires, jouets, lampes, cadres, argenterie, bibelots, vaisselle, 373-0455 (5n-7jan)

TROIS-RIVIÈRES: Tout béton, bureaux neufs, plus de 6,000 p.c. terrain 15,600 p.c. électricité 600 amps, Paul G. Dussault, 378-4886, 375-0871 no. 3573 Inter-Cité Courtier (3d)

HERTEL, LAVE ET BRILLE: produits ménagers F. les concentrés alimentaires Beaupré. Madame Anita Dupont 376, des Érables, Cap. App. 4., 376-1157. (26n-24d)

TECHNICIEN Bournival Service pour la réparation de laveuse, sècheuse, lave-vaisselle, poêles, réfrigérateur et toutes marques tel que Kenmore, Inglis, Maytag, le spécialiste de la région, ouvrage garanti, Michel Bournival, faisons installation de tout appareil électro-ménager, 375-3311 (5n-31d)

VEZ VISITER NOTRE BOUTIQUE: pour vos cadeaux pour tout articles en cuir, peintures coussins en tout genre, vaisselle, jarres à biscuits, soupnières et bibelots de toute sorte, tout fait à la main ici, chez ARTISANS LÉBOEUF, 533 boul. Ste-Madeleine, 375-4547. (26n-17d)

YAOURTIÈRES ROLMEX, culture de yogourt, produits à base d'extraits de plantes, vitamines, etc... Votre conseillère, Madeleine Proulx, 379-6727 (19n-21jan)

DACTYLO, RÉPARATION sur toutes marques telles I.B.M., Royal, Adler, SCM, etc, 16 ans d'expérience, vente à prix raisonnable, 377-3544 (3d)

ROLAND SERVICE ENR. Réparation d'appareils ménagers de toutes marques, spécialité English, Kenmore, R.C.A., Whirlpool, etc., laveuse, sècheuse, poêle, réfrigérateur, etc., ouvrage garanti, 374-8414 (19n-24d)

À VENDRE: Piste de course AFX avec autos G. Plus ensemble couvrit et rideau pour chambre garçon ou fille, céramique et lustres pour salle de bain, fauteuil lazy-boy, patins C.C.M. homme, gr. 10, patins Bauer suprême garçon gr. 1.6, traîne sauvage en aluminium, caisse de vêtements \$10.00, 378-3004 (3d)

COUTURIÈRE AVEC EXPÉRIENCE offre ses services pour couture générale et réparations de tout genre. Demeure dans paroisse Cathédrale Trois-Rivières, 373-9523 (3-10d)

À VENDRE: Laveuse et sècheuse blanche, 2 lits vernis, et sommier, 1 évier et 1 chantepleur pour cuisine, lavabo et chantepleur pour salle de bain, tout en bon état, 376-4904 (3-10d)

ASPIRATEUR RECONDITIONNÉ \$25.00 et plus Électrolux verte avec balai électrique \$135.00, garantie 1 an, laveuse à tapis \$30.00 et plus. Réparation boyaux sac pour toutes marques, livraison 373-3001, R. Vallée (5n-3d)

SPÉCIALISTE EN JOINT DE GYPROC, maison neuve et réparations, aussi plafond, texture stucco, 539-2497 (19n-24avril)

COLLECTIONNEUR désire acheter vos cadres et gravures signés Louis Icart, payé comptant, appeler 514-737-6637 (12n-10d)

FULLER BRUSH, peut transformer vos temps libres en profits, pour recevoir catalogue, informations 1-514-759-1025 ou écrivez au 183 Boucher, Joliette J6E 2H2 (19n-17d)

COURS DE COUTURE PRIVÉS pour débutantes, commençant fin de septembre, téléphonez à 379-4601.

TRANSPORT GÉNÉRAL Trois Rivières et les environs (30) mille spécialistes meubles (déménagement) public en général, Leonard Beaulieu Transport, 374-7792 ou 374-3888 (5n-7jan)

TAPIS PRÉLART: \$3.95 la verge carrée pour un tapis 100% nylon, aussi pour prélat à 3.95 verge carrée en vinyle coussiné plusieurs couleurs. Cap Couvre plancher, 250, rue Thibault, Cap de la Madeleine (19n-21jan)

TERRAINS

ST-LOUIS DE FRANCE: terrain boisé 90x100 dans secteur résidentiel, eau et égout, sur terrain \$3,950.00. Pour renseignements, 376-4019 après 18h (X)

TRANSPORT

A.L. DISTRIBUTION ENR. Transport général (déménagement), 376-3007 ou 373-2349 (26n-X)

faut pas se faire avoir

Le coup de force d'Ottawa: une menace à notre identité

● Statut minoritaire pour un Québécois francophone.

"Ce que le projet Trudeau nous propose, c'est de troquer nos droits collectifs et notre capacité d'agir en tant que majorité francophone sur notre territoire, contre l'amélioration hypothétique des droits individuels des minorités linguistiques du Canada."

Hélène Pelletier-Baillargeon, journaliste.

● "Le Canada, pays bilingue de la Gaspésie à l'Outaouais."

"Appuyer le rapatriement unilatéral proposé par Ottawa, c'est donner son appui à un envahissement illégal des compétences provinciales, notamment en matière de langue et d'enseignement, domaines dans lesquels le Québec doit rester maître chez lui."

Robert Décaray, avocat.

● "Les droits du français sont menacés."

"On aurait été en droit de s'attendre qu'une Charte constitutionnelle, prenant en considération les droits menacés du français, qui est la langue minoritaire du Canada, accorde à celle-ci une protection et des garanties particulièrement vigoureuses par rapport à une langue majoritaire solidement soutenue par tout le contexte canadien et nord-américain. Il n'en est rien."

Conseil de la langue française.

la constitution c'est un contrat qui nous appartient à nous autres aussi



Mini-voisins



Le sourire est de rigueur pour ces deux p'tits bout d'chou...

ANDRÉ AUTO RADIATEUR

2860 St-Joseph, Trois-Rivières, 373-1084

spécialité système de refroidissement radiateur de toute sorte, chaufferette camion, auto

ainsi que pompe à eau reconditionnée

SPÉCIAL AUTOMNE HIVER POUR AUTO

nettoyage du système de refroidissement

COMPRENANT: nettoyeur à moteur protecteur contre la rouille thermostat et prestone



MARCHÉ Pimoges



1140 RUE THIBEAU

les viandes



Rôti de palette
Boeuf de marque rouge
A-1

\$1.49
lb.

Dinde
Cat, utilité
Congelée, 14 à 22 lb.

.99
lb.

Rôti de côtes croisées
Boeuf marque rouge
A-1

\$2.09
lb.

Tourtière
La Cantinière
500 g.

\$1.49

Rôti de haut de côtes
Désossé, boeuf marque rouge
A-1

\$1.89
lb.

Saucisse
Porc et boeuf
La Fernandière

\$1.19
lb.

Boeuf haché
Frais

\$1.69
lb.

Porc haché
Frais

\$1.39
lb.

Veau haché
Frais

\$1.89
lb.

NOUS NOUS RÉSERVONS LE DROIT DE LIMITER LES QUANTITÉS

fruits & légumes

Bananes
Chiquita
E.U.

.29
lb.

Champignons
Du Québec
Canada no. 1 1 chop.

.89

Clémentines
Du Maroc, Can. no.1
Gr. 140

.75
lb.

Oranges
Sunkist Navel
E.U. gr. 138

.99
douz.

Tomates
Floride, Can. no.1
Gr. 6x7

.39
lb.

Pommes
Mc Intosh

Cat. Can. de fantaisie sac 5 lb.

\$1.09



**Des fruits et légumes frais
à votre portée.**



1140
RUE
THIBEAU

Vaste
stationnement
du côté nord
du magasin

icerie

Jus de tomates

Campbell
48 on.

.69

Spaghetti, spaghettini

macaroni coupé

Splendor
1 kg.

.89

Soupe aux tomates

Heinz
10 on.

4/ **1 00**

Soupe aux légumes

Heinz
10 on.

4/ **1 00**

Sauce pour poulet chaud

Cordon Bleu
19 on.

2/ **.79**

Pois

Rose Dale
Assortis 14 on.

3/ **1 00**

Maïs

Rose Dale
10 on.

3/ **1 00**

Jus de tomates

Heinz
19 on.

2/ **.79**

Farine

Five Rose
3.5 kg.

\$2 29

Assiettes d'aluminium

9 pouces
Pqt de 10

.99

Café moulu

Red Rose
Sac 1 lb.

\$2 99

Thé Red Rose

100 sacs économique

\$1 69

Escargots

Taywan
Bte 2 douz.

\$1 99

Mélange à gâteaux

Duncan Hines
520 g.

.89

TOUTES MARINADES POUR
VOS RÉCEPTIONS DES FÊTES

À PRIX RÉDUIT
TOUT LE MOIS DE DÉCEMBRE

Dîner macaroni fromage

Catelli
225 g.

4/ **1 00**

HEINZ

HABITANT

CORONATION

Pouding

Nestlé
5 on.

4/ **1 00**

Soupe Habitant

28 on.

.59

Biscuits

Goglu
800 g.

\$1 33

Monsieur ISOLATION

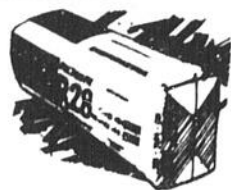

RECHAUFFEZ-VOUS ET ÉPARGNEZ EN

ISOLANT

Réduisez vos coûts de chauffage



PRODUITS	DIMENSIONS	FACTEUR "R"	SCHL. NO.	PRIX UNITAIRE *
Laine fiberglass rose	2-3/4"x15"	R-8	5650	\$11.99/rouleau 100 pi. ca.
Laine fiberglass rose	2-3/4"x23"	R-8	5650	\$18.36/rouleau 153 pi. ca.
Laine fiberglass rose	3-1/2"x15"	R-10	5650	\$9.94/rouleau 70 pi. ca.
Laine fiberglass rose	3-1/2"x23"	R-10	5650	\$15.19 /rouleau 107 pi.ca.
Laine fiberglass rose (4")	3-1/2"x15"	R.12	5650	\$14.76/paquet 90 pi. ca.
Laine friction insonorisante	3-1/2"x16"	R-12	5650	\$15.74/paquet 96 pi. ca.
Laine fiberglass rose (4")	3-1/2"x23"	R-12	5650	\$22.63/paquet 138 pi. ca.
Laine rose friction	3-1/2"x24"	R-12	5650	\$23.62/paquet 144 pi. ca.
Laine rose (papier ou friction)	6"x15"	R-20	5650	\$13.25/paquet 50 pi. ca.
Laine rose (papier ou friction)	6"x23"	R-20	5650	\$20.14/paquet 76 pi. ca.
Laine fiberglass friction	8-1/2"x16"	R-28	5650	\$12.64/paquet 37.3 pi. ca.
Laine fiberglass friction	8-1/2"x24"	R-28	5650	\$18.98/paquet 56 pi. ca.
Laine fiberglass friction	11-1/4"x24"	R-31	5650	\$18.19/paquet 48 pi. ca.
Laine fiberglass à répandre	au po.	R-3.4@	742 (selon disponibilité)	\$4.95/sac 26 lb.
Micafil-vermiculite (zonolite)	au po.	R-2.3@	499	\$3.25/sac 10 lb.

* prix valables pour des quantités minimum de 40 sacs ou 1,000 pi. ca.

STYROFOAM BLEU S.M.

1"x2'x8'
R-5.0
SCHL NO. 6525

\$3.99

La feuille

*Prix valable pour un minimum de 1,000 pi. ca

COUPE-FROID

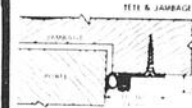

COUPE-FROID ALUMINIUM ET VINYLE **\$6.90** set



COUPE-FROID ALUMINIUM ET CAOUTCHOUC **\$3.95** ch.



COUPE-FROID ALUMINIUM ET VINYLE **\$3.95** ch.

BARDEAUX DE CÈDRE

Rustique

\$3.95

paquet 12.5' cube

PANNEAUX

4'x4', blanc à plafond, no. 1

A compter de

\$3.90

le panneau

PRÉFINIS

qualité no. 2

A compter de

\$4.99

feuille

PANNEAU

CÉRAMLITE

POUR DÉCORATION

- 2 formats (4'x8') et (5'x5')
- 6 modèles et couleurs
- 18 choix en inventaire

A compter de

\$21.95

panneau 5'x5'

Prix Spécial sur inventaire seulement jusqu'au 24 décembre 1980

EPINETTE

2"x3"x8' (construction)

79¢

le morceau

CLÔTURES À NEIGE

Pigmentées rouge



A compter de

\$7.95

rouleau 4'x5m

PIN PICKWICK

Pour décoration en bois naturel 1"x8" long, ass.

39¢

pi. lin.



MATÉRIAUX GAUVIN INC

521 des Erables, Cap-de-la-Madeleine 379-9222

LIVRAISON GRATUITE N.B.: Pour toute commande de \$50.00min., -prix valables au comptant