

**Bibliothèque
et Archives
nationales**

Québec 

Le Prix Courant

Page(s) manquante(s)

LE PRIX COURANT

(THE PRICE CURRENT)

REVUE HEBDOMADAIRE

Commerce, Finance, Industrie, Assurance, Propriété Immobilière, Etc.

EDITEURS :

LA COMPAGNIE DE PUBLICATIONS COMMERCIALES

(The Trades Publishing Co.)

25, Rue Saint-Gabriel, - MONTREAL

TELEPHONE BELL MAIN 2547

ABONNEMENT MONTREAL ET BANLIEUE - \$2.00
CANADA ET ETATS-UNIS - 1.50 PAR AN.
UNION POSTALE - - - - - FRS 15.00

Il n'est pas accepté d'abonnement pour moins qu'une année complète.

L'abonnement est considéré comme renouvelé si le souscripteur ne nous donne pas avis contraire au moins quinze jours avant l'expiration et cet avis ne peut être donné que par écrit directement à nos bureaux, nos agents n'étant pas autorisés à recevoir de tels avis.

Une année commencée est due en entier, et il ne sera pas donné suite à un ordre de discontinuer tant que les arriérés ne sont pas payés.

Nous n'accepterons de chèques en paiement d'abonnement, qu'en autant que le montant est fait payable au port à Montréal.

Tous chèques, mandats, bons de poste, doivent être faits payables à l'ordre de :

"LE PRIX COURANT"

Nous nous ferons un plaisir de répondre à toutes demandes de renseignements.

Adressez toutes communications simplement comme suit

LE PRIX COURANT, Montréal.

CHAMBRE DE COMMERCE

À la séance de mercredi de la Chambre de Commerce, M. Blanchard, député de Veckères, au Parlement Provincial est venu présenter certaines résolutions ajoutées à la vingt-troisième Convention de la Société d'Industrie Laitière de la Province de Québec.

À cette convention, M. J.-C. Chapais, a dénoncé énergiquement les méthodes de "quotation," actuellement en usage à Montréal.

Aujourd'hui, sur le marché de Montréal on désigne les diverses qualités de fromage sous les dénominations suivantes : "Ontario," "Townships," "Québec," "French Cheese."

Ces deux dernières qualités sont considérées comme inférieures. C'est là une injustice intolérable car les produits des fromageries canadiennes-françaises sont aujourd'hui égaux, sinon supérieurs aux fromages d'Ontario et des Townships.

La Convention a donc adopté une motion demandant la suppression de ces ridicules dénominations qui seraient imposées par les quotations de "Provincial Canadien," première, deuxième et troisième qualité.

M. J. C. Chapais a également attiré l'attention de la Convention sur l'injuste mode d'achat actuel des beurres et fromages. La valeur de ces produits est déterminée par la qualité moyenne des prix du beurre et du fromage et la conséquence imposés à tous les consommateurs sans souci de la qualité réelle du produit.

Cet état de choses est désastreux et M. Blanchard déclare que le seul moyen de remédier à ce mal est la création d'une commission des beurres et fromages où les produits seraient vendus selon leur qualité et non pas à un prix convention-

M. Préfontaine, rappelle à ce propos à la Chambre à la suggestion de M. J. C. Chapais, s'est occupée déjà de la création d'une institution de ce genre. Des circulaires ont été envoyées

à tous les fromagers de la province. Un très petit nombre d'entre eux a daigné répondre.

La Chambre de Commerce dit M. Préfontaine, est prête à donner son concours à M. Blanchard et à appuyer les résolutions du Congrès de l'Industrie Laitière mais il est essentiel que les fromagers sortent de leur apathie si l'on veut aboutir à quelque chose.

Les résolutions de la 23e Convention de la Société d'Industrie Laitière sont soumises au Comité d'Agriculture.

BOARD OF TRADE

À l'assemblée du Board of Trade, mercredi, le comité chargé de rencontrer les membres du cabinet provincial au sujet des compagnies d'assurances sur la vie et la vie et des "trusts," a fait rapport de sa visite.

Délégués par le conseil du Board of Trade, MM. Wm. I. Gear, président; Albert Hébert, James Thom, trésorier, Edw. C. Pratt et Alex. Ramsay, ont eu hier, une entrevue avec le premier ministre pour discuter sur la validité des divers bills touchant la question et des suggestions mentionnées.

L'hon. M. L. Gouin n'a pas caché sa satisfaction quand il a reçu dans son bureau la délégation du Board of Trade.

Les délégués, suivant le rapport soumis, au conseil, ont été favorablement accueillis. Le premier ministre les a félicités pour la part active que prend le Board of Trade à cette question. Il leur promet que leurs suggestions seront l'objet d'une étude sérieuse. Plus encore, l'hon. Lomer Gouin invite les membres du conseil à s'intéresser à cette question dans l'avenir.

Le conseil se déclare satisfait de la réception faite à ses délégués.

Suit ensuite la lecture par le secrétaire d'une lettre des directeurs de la compagnie "Ottawa River Navigation" qui demandent l'appui du conseil pour obtenir du gouvernement l'éclairage par l'électricité du canal de Carillon et Greenville. On décide d'appuyer la réclama-

tion de la compagnie en s'adressant au gouvernement à cet effet.

Le reste de la séance fut consacré à l'expédition d'affaires particulières.

Assistaient à l'assemblée, MM. James Thom, Andrew A. Allan, Geo. Caverhill, C. B. Esdaile, Leslie H. Gault, J. J. McGill, Edw. C. Pratt, Alex. Ramsay et C. F. C. Smith. M. Wm. I. Gear, présidait

LE RAPPORT DES COMPAGNIES D'ASSURANCE

Depuis longtemps on demande que les rapports des compagnies d'assurance soient publiés in extenso et d'une manière plus intelligible pour le commun des mortels.

Il y a à cela une raison c'est que les assurés sont légion et que ceux qui savent lire entre les lignes d'un bilan sont l'exception.

Nous allons prendre un exemple qui fera mieux comprendre ce qu'il serait nécessaire de mettre sous les yeux des assurés.

Ainsi la Royal Victoria qui vient de publier son septième rapport annuel fait ressortir un surplus de garantie en faveur des assurés de \$871,462.70 en sus de ses réserves mathématiques de \$362,474.06.

Au-dessous du chiffre de surplus on lit: Ty compris capital payé \$200,000. Nous verrons tout-à-l'heure ce qu'il faut penser de ces \$200,000.

L'actif se chiffre par \$1,211,336.75 y compris le capital de garantie non appelé de \$800,000.

Si nous dégageons le bilan du capital non appelé, l'actif se réduit à \$444,436.76 comme suit:

Garanties déposées au Gouvernement du Dominion [valeur du marché]	\$208,448.76
Prêts sur garantie de premier ordre	85,000.00
Argent en banques, intérêts accrus et tout autre actif	90,988.00
Total de l'actif	\$444,436.76

Si nous opérons de même façon pour le passif, nous trouvons:

Réserves pour polices, éta-	
lon du gouvernement	\$368,474.06
Réclamations reportées	4,500.00
	<hr/>
Capital payé	\$372,974.06
	<hr/>
Total du passif	\$572,974.06

En d'autres termes, le passif dépasserait l'actif de \$128,537.30; et, du capital versé par les actionnaires, soit \$200,000, il ne resterait plus aujourd'hui que \$71,462.70.

Pour que la garantie des assurés soit de \$871,462.70 il faudrait que les \$800,000 de capital non appelé fussent versés et ils ne le sont pas.

Après sept ans d'existence ce n'est pas un bien beau résultat que de perdre \$128,000 et au-delà; en tous cas, ce n'est pas un résultat capable d'encourager les actionnaires à mettre de nouveau la main à la poche.

Nous voudrions donc que les rapports et bilans soient débarrassés de toutes les chinoïseries qui tendent à faire voir de gros chiffres, au total. Il faut au moins montrer le million et nous avons vu comment on y arrive. Jeter de la poudre aux yeux est chose assez facile, mais ce n'est pas toujours une chose profitable.

LA CONSTRUCTION A MONTREAL.

Le rapport de l'Inspecteur des Bâti-ments de la Cité de Montréal pour le mois de mars indique un mouvement inaccoutumé dans la construction.

Pour le mois dernier il a été délivré 81 permis pour constructions nouvelles évalués à \$370,450 alors que pour le mois correspondant de l'an dernier il avait été délivré 59 permis pour constructions évalués à \$87,770, il y a par conséquent une différence en valeur de \$282,680 en faveur de mars 1905.

Quant aux permis de réparations et améliorations ils ont été le mois dernier de 63 pour une valeur de \$119,230 représentant une augmentation de \$62,806 sur le mois correspondant de 1904.

Les perspectives pour la saison de construction de 1905 sont des plus brillantes. Depuis bien des années on n'a pas vu une activité dans la construction comme celle qui se produit dès maintenant. C'est par centaines que vont s'élever les nouveaux logements d'ici la fin de l'automne.

Les entrepreneurs et les ouvriers du bâtiment ne chômeront pas—à condition qu'il n'y ait pas de grève—les commerces de bois, de ferronnerie et de quincaillerie, de matériaux de construction vont faire de grosses ventes et—nous l'espérons pour la masse des locataires—les prix des loyers reviendront à un taux plus normal.

UNE TAXE SUR LES OPERATIONS DE BOURSE?

Dans son discours-programme prononcé mercredi à Montréal le premier ministre de la province a déclaré que de nouvelles taxes étaient nécessaires, mais qu'il ne saurait être question de reprendre celles imposées en 1892 dont le peuple ne voulait pas.

Il a déclaré que le gouvernement étudiait l'imposition d'une taxe sur les opérations de bourse, que cette taxe dont il avait déjà été question depuis quelque temps semblait populaire.

Il est probable que ce projet de taxe fera du bruit dans le monde de la bourse de Montréal, comme un projet semblable en fait actuellement à New-York par suite de l'imposition d'une taxe similaire par la législature d'Albany.

LA QUINCAILLERIE ET L'ENTENTE DES MANUFACTURIERS

On a parlé, il y a une huitaine, à la Chambre de Commerce du District de Montréal d'une entente de manufacturiers d'articles de quincaillerie qui constituerait une combine, un trust qui serait visé par l'article 520 du Code Criminel si l'on parvenait à "établir la mauvaise foi, la malice et l'intention frauduleuse des parties incriminées".

Il a été un temps où le commerce aurait pu se plaindre avec plus de raison peut-être que maintenant des "combinaisons", comme on dit habituellement, de manufacturiers pour fixer les prix.

Ces tentatives ont, en grande partie cessé, nous voyons aujourd'hui l'entente brisée pour les clous de fer, les clous de broche, les clous à cheval, les fers à cheval, la broche à folin, les fanaux, les tuyaux, etc... et d'autres tendent également à disparaître.

Il est un fait digne de remarque c'est que le commerce est divisé sur les avantages et les désavantages que présentent ces ententes; on rencontre des commerçants absolument en faveur de ces ententes et d'autres commerçants qui déclarent qu'elles ne leur sont nullement profitables.

Comme on nous l'a fait remarquer, ces ententes n'ont jamais procuré aux manufacturiers des bénéfices exorbitants parce que la concurrence étrangère les force à se tenir dans de sages limites. Ce fait est tellement vrai que pour empêcher l'étranger d'étrangler nos manufacturiers le gouvernement a fait voter le "Dumping Act" par les Chambres.

Le but premier de ces ententes est d'établir un prix uniforme pour un même article et d'établir ce prix de manière à tirer un profit légitime du produit. Les manufacturiers ont parfois, dans un but de concurrence, vendu leurs produits à perte; plutôt que de conti-

nuer la lutte à coups de baisse et de marcher à leur ruine, ils se sont mis d'accord sur les prix de vente. C'est sage.

Les commerçants ont diversement apprécié cette situation nouvelle; les uns y ont vu pour eux-mêmes plus de sécurité dans leurs transactions avec la fiabilité des prix qui devait nécessairement découler de la concorde entre les manufacturiers. D'autres ont surtout considéré qu'ils ne devenaient que les distributeurs des manufacturiers; tous les commerçants payant et vendant au même prix. D'autres enfin se sont plaints des marges profits à réaliser sur tous les articles ainsi combinés.

Cependant, le jobber eut un avantage sur le détailleur et c'est sans doute ce qui a motivé les plaintes portées devant la Chambre de Commerce. Les manufacturiers trouvent chez les jobbers des distributeurs qui, par leurs voyageurs, leurs annonces dans les journaux, sont pour eux de puissants auxiliaires qu'il y a lieu d'encourager, de protéger, de rémunérer, si l'on veut. La rémunération du jobber se trouve dans une différence de prix en sa faveur. Le manufacturier a dans le jobber un auxiliaire précieux qu'il perdrait, s'il avait un prix également uniforme pour le commerçant de gros et pour le détailleur.

Nous ne voyons rien, dans les procédés adoptés par les manufacturiers pour cesser la lutte qu'ils se faisaient autrefois, qui tombe sous le coup de la loi.

ASSOCIATION DES MANUFACTURIERS CANADIENS

La Visite en Grande-Bretagne

M. W. K. George, président de l'Association des Manufacturiers Canadiens, M. Robert Crean, président du comité d'excursion et M. R. J. Young, secrétaire général de l'Association sont venus à Montréal conférer avec Lord Strathcona et les représentants de la Compagnie Allan au sujet du voyage en Europe des membres de l'Association.

Environ 250 membres feront partie du voyage; le départ aura lieu le 2 juin à bord du "Victorian" le navire à turbine de la compagnie Allan; le ticket sera valable pendant un an pour le retour soit directement par la ligne Allan, soit à New-York par la ligne Cunard.

A l'arrivée à Liverpool, un train direct conduira les voyageurs à Londres où pendant une huitaine ils seront les hôtes de la Chambre de Commerce. De Londres les membres de l'Association se rendront aux principaux centres commerciaux et industriels de la Grande-Bretagne. Le retour officiel aura lieu le 20 juillet de Liverpool par le "Victorian".

Que pouvons-nous faire pour vous ?

LE PRIX COURANT

En dehors des renseignements que contient
chacun de ses numéros

EST A LA DISPOSITION

de ses lecteurs, comme il l'a mainte fois
répété, dans la mesure du possible. Il vou-
drait que chacun

DE SES ABONNES

en face d'un problème ou d'une difficulté, lui en
demande la solution. Toute question relative
au commerce, qui lui sera adressée, sera bien
reçue par

Le Prix Courant

et recevra sa meilleure attention. Il invite
cordialement ses lecteurs à s'adresser à lui,
car son désir est d'être pour chacun d'eux un
conseiller, un ami utile sur lequel ils puissent
toujours compter.

LE PREMIER NAVIRE A TURBINES

Le magnifique paquebot à turbines "Victorian" de la ligne Allan a fait son premier voyage entre l'Angleterre et le Canada. Il est arrivé à Halifax après s'être admirablement comporté en mer.

Le "Victorian" est le premier paquebot à turbines qui ait flotté sur l'océan. Il restera à l'honneur d'une compagnie Canadienne, de la compagnie Allan, d'avoir eu l'esprit d'entreprise et l'initiative voulus pour construire et mettre en service le premier navire à turbines.

FEU O. LANGLOIS

Au moment où nous allons sous presse nous avons le regret d'apprendre le décès de M. O. Langlois, négociant en meubles et tapis à St-Jean, Qué.

Nous offrons à la famille du défunt nos sincères condoléances.

AVIS A NOS ABONNÉS

Ceux de nos abonnés qui ont l'intention de changer d'adresse au 1er Mai devraient nous notifier de ce fait de suite afin qu'il n'y ait pas de retard dans la livraison de notre journal.

La maison S. J. Major d'Ottawa nous informe que le commerce s'anonce très bien aux alentours d'Ottawa et qu'elle est en position de remplir promptement toute commande qui lui sera confiée soit pour à présent ou à l'ouverture de la navigation.

DECES DE M. J. A. MATHEWSON

M. J. A. Mathewson, depuis soixante ans dans le commerce de l'épicerie en gros, à Montréal, est mort lundi dernier dans sa demeure, 625 rue Sherbrooke, à l'âge de 83 ans.

M. J. A. Mathewson était à la tête de la firme J. A. Mathewson & Co., rue McGill, en société avec ses trois fils, MM. W. B. Mathewson, S. J. Mathewson et J. A. Mathewson, jr. Né à Strabane, Irlande, en 1822, il vint à Montréal en 1833. Son père fonda rue St-Paul, en 1834, la maison de vente en gros qui n'a pas cessé d'exister depuis lors. Après avoir été associé avec son père, M. J. A. Mathewson lui succéda, à la mort de ce dernier, et prit la direction de l'établissement.

Outre les trois fils, ses associés, mentionnés plus haut, M. Mathewson laisse deux autres fils: Dr G. H. Mathewson, de Montréal, et E. P. Mathewson, surintendant des Anaconda Mines and Smelters, Montana, et deux filles: Misses Amelia S. et Ellen Hope Mathewson.

M. Mathewson, souffrait depuis deux ans et gardait la chambre depuis le mois de décembre dernier.

Trois soeurs du défunt résident à Montréal, ce sont: Mrs. James Baylis, Mrs. James Patton et Miss Ellen Mathewson; une autre soeur, Mrs. Andrew Donnell habite Newark, Del.

Nous offrons à la famille de M. J. A. Mathewson nos sincères condoléances.

CITRON ESSENCE

En vente à \$1.00 la livre fluide, par Jules Bourbonnière. Téléphone Bell, Est 1122, Montréal.

LA PRETENDUE NOCIVITE DES HUITRES

A la demande de plusieurs représentants des départements, le ministre de la marine a prié le comité consultatif des pêches maritimes de s'occuper de la prétendue nocivité des huîtres et d'indiquer, si possible, le remède à cet état de choses.

C'est ce que M. Giard, membre de l'Institut et professeur à la Faculté des Sciences de Paris, a tenté de faire dans les conclusions suivantes de son rapport établies après une étude attentive des faits et basées soit sur des expériences de laboratoire, soit sur des observations relatives à la biologie de l'huître poursuivies depuis bien des années dans plusieurs de nos grands centres ostréicoles.

1. L'huître, dans ses conditions normales d'existence, n'est malsaine en aucune saison (pas même à l'époque du frai). La toxicité qu'on lui prête pendant les mois sans r n'est qu'une légende.

2. Les maladies microbiennes de l'huître ne sont pas transmissibles à l'homme. Ces maladies sont rares, d'ailleurs, et inconnues dans la plupart de nos établissements ostréicoles.

3. Les huîtres draguées au large et sur les bancs naturels sont à l'abri de toute contamination. Elles peuvent, dans certains cas, devenir impropres à la consommation, mais ne constituent pas un danger pour la santé publique.

COGNAC

Médaille
d'or



Exposition
Universelle
1900

TRADE MARK

BOUTILLIER G. BRIAND & CIE, Etablis en 1835
COGNAC, France

Conditions spéciales pour commandes d'importation. — Echantillons et cotations sur demande. — On demande des sous agents. S'adresser à —

I. S. WOTHERSPOON, Seul Agent,
204, Bâtisse du Board of Trade, MONTREAL

ST. LAWRENCE
PAPER BAG CO.
QUEBEC.

*Manufacturiers de sacs d'épicerie
et marchands de papier.*

**LA SEULE MAISON HORS
DU TRUST DES COMBINES**

Nous garantissons pleine et entière satisfaction sur la qualité de notre marchandise. Attendez nos voyageurs pour vous convaincre de ce que nous avançons.

BUREAU ET MANUFACTURE: 71-75 SAULT-AU-MATELOT
ENTREPÔTS: 62 à 69 SOUS LE CAP, QUEBEC.



TRADE MARK

THE IDEAL GUARANTEED IDEAL

REGISTERED

Manufacturiers en gros de:

**LITS en CUIVRE et en FER,
SOMMIERS à "l'épreuve de la
Vermine," Matelas, Oreillers
de Plumo, Couvre-pieds.**

The Ideal Bedding Co., Limited
SUCCESSIONS DE
The Alaska Feather & Down Co.
The Toronto Bedding Co.

* MANUFACTURES A
MONTREAL, TORONTO, WINNIPEG.

SHREDDDED WHEAT WHOLE

THE BASKET PARTY

(LA FEMME AU PANIER)

Durant l'année courante, nous nous efforcerons, au moyen de tout journal, magazine, ou autres formes d'annonces, d'informer toute "personne" qui se rend à votre magasin avec le panier de la famille, afin qu'elle demande

Shredded Whole Wheat Biscuit et Triscuit

Nous espérons que vous serez toujours préparé à rencontrer la demande qui est déjà sûre d'être exceptionnellement forte dès maintenant. ¶ Les produits de "Shredded Wheat" se vendent au *mérite* — et à vue. On sait que ce sont les produits "Standard" des céréales, et ils deviennent les principaux favoris de tous ceux qui les essayent; et, ce qui est beaucoup plus important c'est qu'ils se vendent avec un bon profit pour vous et toujours uniforme.

S'adresser pour informations à

THE CANADIAN SHREDDED WHEAT COMPANY, Ltd.

Niagara Falls Centre, Ont.

Toronto, Ont.



4. La transmission du bacille d'Eberth (bacille de la fièvre typhoïde) par les huîtres est chose possible; mais les cas bien démontrés sont excessivement rares. Ils exigent un concours de circonstances tout à fait exceptionnel;

5. Les établissements de production de maïsain, par leur nature même, sont à l'abri de toute suspicion;

6. Il convient de distinguer parmi les parcs: 1. les parcs d'étagage; 2. les parcs d'engraissement; 3. les parcs d'expéditions;

7. Les parcs d'étagage sont peu nombreux et faciles à surveiller et à déplacer au cas où ils pourraient devenir insalubres. On n'a pu, d'ailleurs, les incriminer sérieusement;

8. Les parcs d'engraissement, pour remplir le but que se propose l'ostréiculteur, doivent être placés dans des conditions parfois suspectes en apparence, mais qui excluent forcément une contamination permanente;

9. Les parcs d'expéditions seuls exigent une surveillance très active. Cette surveillance doit s'exercer également dans les dépôts transitoires des bassins des ports où les huîtres séjournent souvent avant leur transport dans les gares;

10. Toute surveillance des parcs serait illusoire si elle n'était suivie d'une surveillance beaucoup plus nécessaire des huîtres mises en réserve chez les mar-

chands en détail, les restaurateurs, les vendeurs sur la voie publique, etc.

Il convient de rappeler au public que dans beaucoup de petites stations balnéaires du littoral, où l'on a attribué aux huîtres des endémies d'affections typhoïdiennes, les sources d'infection sont nombreuses, surtout à la fin de la saison des bains qui coïncide justement avec la reprise de la consommation. Les eaux de source sont souvent suspectes, les égouts nuls ou mal entretenus. L'hygiène de la plupart de nos petits ports est tout à fait déplorable, et c'est de ce côté qu'il convient d'attirer l'attention au lieu de prendre comme bouc émissaire une industrie nationale très intéressante et digne de tous les encouragements.

Comme sanction pratique de ces conclusions, le comité consultatif des pêches maritimes, que préside M. Gerville-Réache, exprime le vœu que le ministre de la marine envoie l'inspecteur général des pêches maritimes sur les différents points où se trouvent des établissements ostréicoles de toute nature: 1. afin de constater des améliorations apportées en ces dernières années aux conditions d'hygiène dans lesquelles se trouvent ces établissements; 2. afin d'examiner les mesures de toutes sortes (expériences scientifiques ou sanctions administratives) qu'il conviendrait de provoquer s'il y a lieu, pour mettre notre industrie ostréi-

cole à l'abri de toute critique au point de vue hygiénique.

Enfin, le comité consultatif exprime également le vœu que des mesures de police très sévères, en ce qui concerne la vente des huîtres en détail, soient prescrites par les pouvoirs compétents.

LE BERIBERI

Maladie alimentaire

Depuis le début de la guerre en Mandchourie, les journaux parlent fréquemment des ravages causés parmi les soldats japonais par le bérubéri. Bien peu de gens savent quelle est cette maladie au nom bizarrement enfantin.

En fait, c'est un mal très grave, forme de névrite aboutissant souvent à la paralysie générale.

L'étymologie du mot bérubéri, nous dit un de nos confrères, est sujette elle-même à controverses.

Bérubéri vient-il du cinghalais "bhayree" (faiblesse) ou de l'indoustan "bharbari" (œdème) ou de l'arabe "bahr bari" (asthme marin), parce qu'il est fréquent chez les gens de mer? On ne sait; mais l'origine de la maladie est heureusement mieux connue.

La maladie est alimentaire. Elle sévit dans les îles de la Sonde, au Japon, dans les Indes; au Brésil, sur la côte occidentale d'Afrique et paraît être l'apanage

"FAIT AU CANADA"

Ces mots sont la clef du succès que chaque véritable Canadien désire cordialement, pour notre beau Canada!

Pourquoi acheterions-nous des marchandises quelconques, qui sont faites en pays étranger? La fabrication des marchandises étrangères ne fait pas travailler nos ouvriers. Elle ne retient pas l'argent dans ce pays.

Pourquoi faire usage de sel étranger? Nous avons du **SEL CANADIEN**, qui est supérieur à n'importe quel sel étranger. Pourquoi ne pas aider au progrès du Canada, en usant du

SEL CANADIEN

et, conséquemment, en favorisant le travail canadien, les usines canadiennes et le capital canadien?

Demandez le SEL CANADIEN à votre épiciers en gros, et, s'il n'en tient pas, écrivez-nous pour prix et échantillons. Adresse:

The Dominion Salt Agency

LONDON, Ont.

Tel. No 1971. Bureaux; 2e Etage Bâtisse de la Banque des Marchands. Entrée sur l'Avenue Queen.

VENDEZ PLUS DE MORUE

COMMANDEZ UNE CAISSE DE LA CÉLÈBRE MARQUE

BLUE NOSE
DE
MORUE APPRÊTÉE SANS ARÊTES

Emballée en caisses de 20 et 40 lbs. Briques de 1 et 2 lbs.
Préparée pour l'usage de la Famille.

Vendue
par

LES PRINCIPAUX EPICIERIS DE GROS
ET LES MARCHANDS DE POISSON

FOURNIE AU COMMERCE PAR A. H. BRITAIN & CO., MONTREAL, P. Q.

M. le Détailler

Vendez-vous des Cigares ?

Si oui, pourquoi ne tiendriez-vous pas les marques qui se vendent rapidement, se renouvellent souvent et rapportent de bons profits ?

Nous Recommandons—
NOS MARQUES

“ HOGEN MOGEN ” grand et puissant Cigar à 5cts

“ ROYAL SPORT ” à 10cts

CE SONT DES PRODUCTEURS D'AFFAIRES

Cela vous paiera de nous donner un ordre d'essai. Ecrivez-nous pour prix et échantillons.

Sherbrooke Cigar Co.,

NOUS CREONS LA DEMANDE.

SHERBROOKE, P. Q.

des mangeurs de riz. Il semblait naturel de l'attribuer à cette nourriture, ou tout au moins à une qualité malfaisante de riz. Des exemples intéressants confirmaient l'hypothèse. Ainsi sur un paquebot voyageant en Extrême-Orient, l'équipage vivant à ration indigène succombait au bérubéri, tandis que les passagers, à ration européenne, restaient indemnes. Ailleurs, une transformation radicale dans un régime alimentaire basé sur le riz faisait presque immédiatement cesser le fléau.

Mais quand on vit le bérubéri se manifester à Dublin, en 1894, 1896, 1897, dans un asile d'aliénés qui n'abusait pas du riz; quand on le vit sévir, en France, à l'hospice de Saint-Gemmes-sur-Loire; quand on le voit s'abattre sur un savant qui revient du Pôle Sud, il faut bien reconnaître que le riz, non plus que le climat extrême oriental, n'est pas de façon certaine le coupable.

De récentes études ont remis les choses au point. Le bérubéri, dit la science, a pour cause l'insuffisance d'azote et de graisse dans l'alimentation.

Le riz décortiqué présente, plus peut-être que toute autre substance alimentaire, cet inconvénient. Mais on comprend que tout régime excluant la quantité de graisse et d'azote nécessaires à l'organisme humain arrive au même résultat.

Le bérubéri attaque de préférence l'homme, et surtout l'adulte; le noir et le jaune plutôt que le blanc; il exerce ses ravages l'hiver principalement quoiqu'on l'ait vu sévir parmi les troupes japonaises durant les chaleurs de l'été manchourien.

Enfin, et malgré les apparences, il n'est pas contagieux; s'il sévit parfois sur une agglomération, c'est que les membres en sont soumis au même régime alimentaire.

Méflons-nous donc du riz décortiqué et surtout absorbons bien graisse et azote!

MARQUE OFFICIELLE DU BEURRE EN DANEMARK

Le ministre de l'Agriculture du Danemark vient de saisir le "Folkething" d'un projet de loi, contenant les dispositions suivantes:

1. Il exige un certificat d'origine pour le beurre, le fromage, les oeufs et la graisse importés;

2. Il interdit l'importation et la vente de graisses en vessies et de mélanges composés de graisses étrangères et danoises;

3. Il rend obligatoire l'emploi d'une marque distinctive pour tous les beurres danois destinés à l'exportation.

D'après l'exposé des motifs, le Gouvernement danois estime que le pays n'a aucun intérêt à expédier à l'étranger

comme produits danois des produits portés d'autres pays. Dans l'espèce, vise surtout l'exportation du beurre ne comprend plus exclusivement le beurre danois. A maintes reprises, les firmes danoises ont fait passer comme du beurre danois de première qualité le beurre étranger de moindre qualité. Pour prévenir cet abus, le Gouvernement danois estime qu'il est utile d'employer une marque déterminée, officielle, qui sera portée à l'acheteur et à l'étranger tous les apaisements quant à la provenance et à la pureté du beurre danois. Ceux qui useront de fraude, en ce qui concerne cette marque, seront frappés de peines sévères. — [l'Industrie Laitière].

M. Alfred Gosselin, voyageur de la Dominion Cigar Co., de St-Hyacinthe, a visité cette semaine la Cité de Montréal et la Banlieue.

Les lignes qu'il offre: Dominion, Dominion Clear Havana, Royal Smoke, Exchange and Told, sont toutes très remarquables et surtout payantes.

Nous ne doutons pas que M. Gosselin enlève de bonnes commandes avec de telles marchandises.

Moulin Océan

Les voyageurs de M. O. Lefebvre, propriétaire du Moulin Océan nous informent que les commandes pour son Empois Chinois sont nombreuses. Le Parapluie qu'il offre est aussi très en vogue.

Envoyez vos commandes de suite et mentionnez le "Prix Courant".

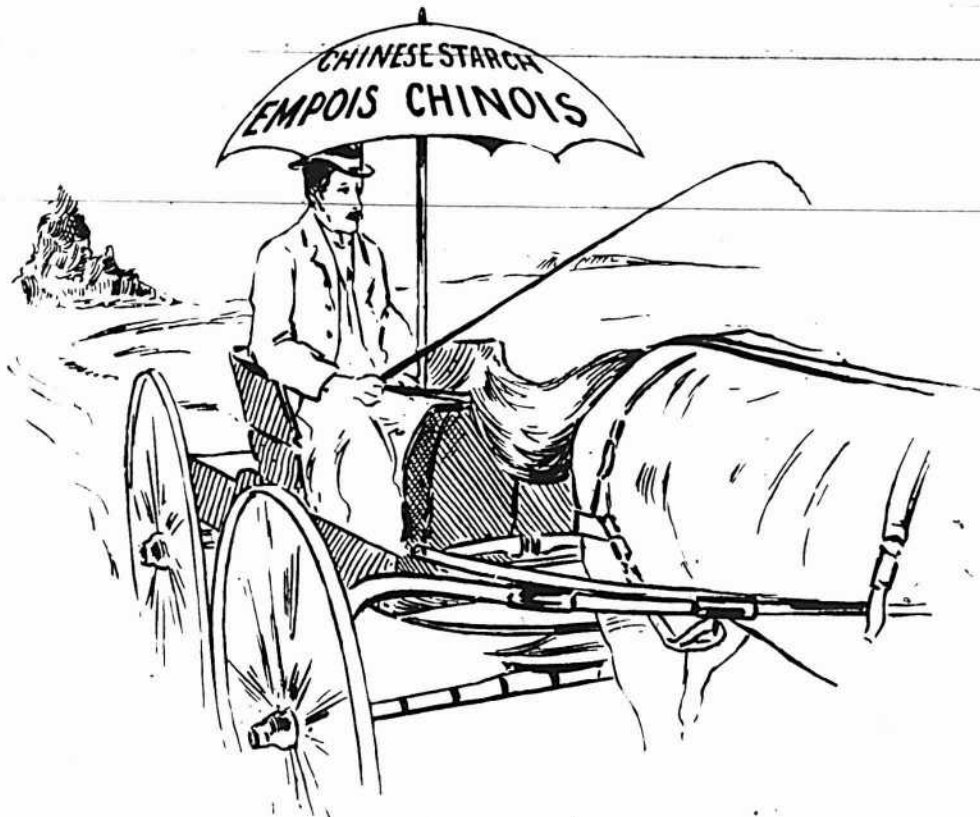

Protégez-vous contre la pluie ou le soleil, en munissant votre voiture d'un de nos magnifiques Parasols. Ils sont d'une qualité supérieure et peuvent s'adapter à toute sorte de voiture. Un Parasol vous est donné gratuitement pour un achat de 5 caisses dans nos lignes: Empois Chinois, Poudre à Pâte "Ocean," Blanc Mange, Borax, etc., aux prix de la liste, aux conditions suivantes: 5 pour cent à 30 jours, marchandises livrées dans toutes les parties du Canada. Demandez-en un à votre Epicier de Gros; s'il n'en a pas, adressez-vous à

MOULIN OCEAN, Montreal, P. Q., et Rouses Point, N. Y.

et voyez la liste de nos Prix d'autre part.

NOUVEAUTES

CES MAGNIFIQUES DESSINS SONT EN GRANDE DEMANDE PAR LES BONS CLIENTS. CES BUREAUX A TOILETTE AVEC MIROIRS DÉCOUPÉS "OVAL" SONT DES ORNEMENTS POUR TOUS.



En Gros
Seulement

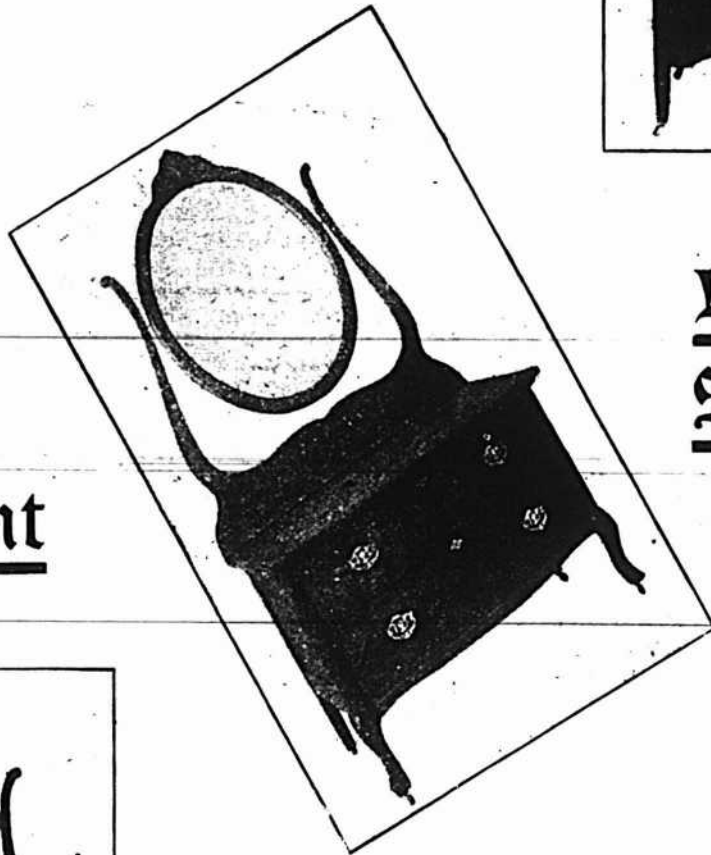

En Gros
Seulement

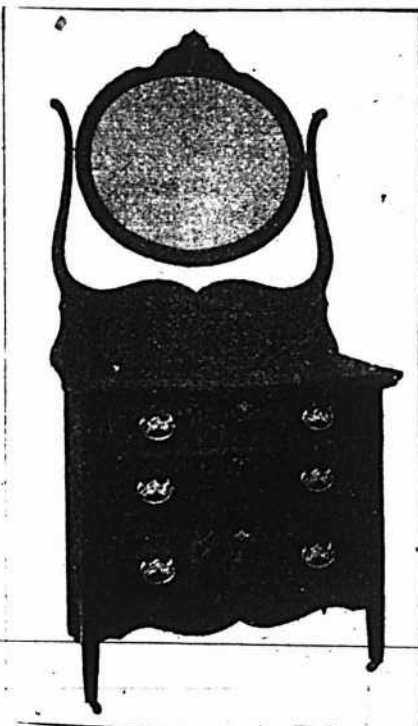

NOUS EXPÉDIONS DANS UN CENTRE QUI EST LE PLUS ÉCONOMIQUE POUR TOUS LES CLIENTS, EN RAISON DES TAUX DE FRET TRES BAS.

The Victoriaville Furniture
Company

VICTORIAVILLE, - - P. Q.

Epicerie, Provisions, Vins et Liqueurs.

REVUE DES MARCHES

COMMERCE

Le mauvais état des chemins à la campagne est toujours une gêne pour les affaires. Les pluies, les giboulées qui nous arrivent vont encore rendre plus difficiles les charroyages à la campagne et il est à craindre que bien des wagons de fret restent en panne jusqu'à ce que l'état des routes se soit grandement amélioré.

Il se fait beaucoup d'expéditions de marchandises depuis que le tarif d'été est en vigueur, c'est-à-dire depuis le 1er du mois, mais dans combien de cas ces marchandises arriveront-elles à temps pour que les marchands ne manquent pas de ventes? En plusieurs endroits des ponts ont été emportés par la crue des eaux, aussi combien de marchands ne regretteront-ils pas d'avoir attendu et demandé l'expédition de leurs marchandises en avril. Comme nous l'avons dit à maintes reprises la différence de fret entre le tarif d'été et le tarif d'hiver est bien petite comparativement à la perte de profits que subit un marchand qui manque de marchandises.

Pour en revenir à la demande, elle est plus active dans toutes les lignes du commerce. Dans les marchandises sèches même, les affaires sont très satisfaisantes, meilleures qu'elles ne paraissent, devoir être il y a une quinzaine. Aussi, dans le commerce des modes a-t-on bon espoir qu'à l'ouverture des modes d'été qui aura lieu lundi et mardi de la semaine prochaine, il se fera de fortes ventes.

Nous attendons le départ, qui ne saurait être éloigné maintenant, de la glace amoncelée dans notre port, car nous avons hâte, comme d'ailleurs dans tous les endroits desservis par bateaux, que la navigation soit ouverte.

FINANCES

La bourse de Montréal a été active cette semaine particulièrement dans le compartiment des tramways qui sont à des cours généralement plus élevés qu'il y a huit jours, bien que des ventes en réalisation de profits aient eu lieu.

Les quelques réactions qui se sont produites ont eu ces ventes pour cause.

Le C. P. R. est très actif à la hausse; en clôture hier il était en hausse de 41 points sur le cours de la semaine der-

NEW YORK CENTRAL AND HUDSON RIVER, R. R.

Les Trains quittent la gare Windsor
comme suit;

8.20 A.M. tous les jours excepté le dimanche.	Pour tous les points des Montagnes Adirondacks, Malone, Utica, Syracuse, Rochester, Buffalo, Albany, New York et tous les points au Sud.
7.00 P.M. tous les jours.	
8.20 a.m. excepté le dim.	Train local pour Chateauguay, Beauharnois, et Valleyfield
10.20 a.m. excepté S. et D.	
1.35 p.m. Samedi seul.	
5.10 p.m. excepté le dim.	
7.00 p.m. tous les jours	
9.45 a.m. Dim. seulement	

Pour billets, horaires, accommodation de chars Pullman, et toutes informations, adressez-vous au bureau de la ville, 130 rue Saint-Jacques.

H. J. HEBERT, F. E. BARBOUR,
Agent local pour la vente des billets. Agent général.



Est-ce que
Vous le vendez

Rappelez-vous que nous donnons un profit plus grand que celui de tout autre savon à prime et que nous donnons au consommateur des primes meilleures. Le en marchandise pour chaque paquet.

The Duncan Company of Montreal
BOITE P. O. 292.

Téléphone 1038

Roy & Darveau

Sous-le-fort, QUÉBEC.

Chaussures et Claques

EN GROS.



Seuls agents à Québec de la

Berlin Rubber M'f'g. Co.

nière; il a atteint ici 153 et à New-York 163 1/2.

Les valeurs industrielles sont diversement partagées; quelques-unes, comme le Dominion Steel, la Laurentide Pulp et Montreal Steel Works ont montré quelque faiblesse; d'autres, telles que la Dominion Coal, le Montreal Cotton et la Nova Scotia Steel ont fait quelque gain.

Nous donnons la cote de la dernière transaction pour chacune des valeurs ci-après:

Chemins de fer

Canadian Pacific Ry.	152 1/2
Canadian Pacific Ry. [nouveau].	150 1/2
Duluth S. S. & A. Ry. (com.)	16
Duluth S. S. & A. Ry. [préf.]	110 1/2
Minn. St. Paul & Soo (préf.)	119 1/2
Minn. St. Paul & Soo [ord.]	120

Tramways

Detroit United Railway	84 1/2
Halifax Electric Transit	104
Hamilton Electric Ry.	92
Montreal Street Railway	225 1/2
Montreal Street [nouveau]	225 1/2
Sao Paulo	93 1/2
Sao Paulo [préf.]	132
St. John Railway	108
Toledo Railway	31 1/2
Toronto Railways	111 1/2
Trinidad Railway	90 1/2
Twin City Rapid Transit [com.]	120
West India Electric	47
Winnipeg Electric Street Ry.	150
Winnipeg Electric Ry (préf.)	115

Télégraphes, etc.

Bell Telephone	150
Bell Telephone [nouveau]	153 1/2
Commercial Cable	180
Mackay [ord.]	74 1/2
Mackay [préf.]	74 1/2
Montreal Telegraph	102

Divers

Can. North West Land (com.)	200
Can. North West Land (préf.)	200
Montreal Loan & Mortgage	100
Montreal Light, Heat & Power	90
Richelieu & Ontario Navigation	70
Windsor Hôtel	50

Valeurs Industrielles

Canadian Colored Cotton	30
Canadian General Electric	100 1/2
Canadian Rubber	50
Dominion Coal [com.]	80 1/2
Dominion Coal (préf.)	70 1/2
Dominion Cotton	70 1/2
Dominion Textile [préf.]	70 1/2
Dominion Iron & Steel [com.]	70 1/2
Dominion Iron & Steel [préf.]	70 1/2
Intercolonial Coal (com.)	70 1/2
Intercolonial Coal (préf.)	70 1/2
Lake of the Woods [com.]	70 1/2
Lake of the Woods [préf.]	70 1/2
Laurentide Pulp	70 1/2
Laurentide Pulp [préf.]	70 1/2
Merchants Cotton	70 1/2

Montreal Cotton	100
Montreal Steel Works [com.] ..	109
Montreal Steel Works [préf.]	
[ex-div.]	116 1/2
Nova Scotia Steel [com.]	66 1/2
Nova Scotia Steel (préf.)	114 1/2
Ogilvie Flour Mills (com.)	180
Ogilvie Flour Mills [préf.]	136

Bons et obligations

Bell Telephone	108
Canadian Colored Cotton	90
Commercial Cable	96 1/4
Dominion Textile A.	90
Dominion Textile B.	90
Dominion Textile C.	88 1/2
Dominion Textile D.	91
Dominion Coal	110
Dominion Iron & Steel	83
Halifax Electric Railway	104 1/2
Harbour, 4%	100
Intercolonial Coal	110
Laurentide Pulp	110
Montreal Light, Heat & Power ..	101 1/2
Montreal Street Railway	104
Nova Scotia Steel	108
Ogilvie Flour Mills	116
St John Railway	106
Winnipeg Electric Street Ry.	107 1/2
Lake of the Woods	100 1/2

REVUE GENERALE

EPICERIES

Le Commerce d'épicerie s'améliore en général et, à Montréal particulièrement, l'activité est plus grande. Les paiements se font également mieux que précédemment.

Le commerce de gros attend avec une impatience réelle l'ouverture de la navigation qui devra regarnir les stocks passablement épuisés dans certaines lignes.

Les principaux changements de prix cette semaine sont une hausse de 3c. par gallon sur la mélasse de Barbade et de 1-2c. par lb. sur les saindoux purs.

A noter également la fermeté du marché des sucres et la rareté de plus en plus grande des saindoux purs.

SUCRES

Les nouvelles de New-York indiquent le marché de plus en plus ferme pour le sucre en raison des fortes demandes pour le raffiné.

Le 21 dernier, le marché de Winnipeg a monté de 10c.; on s'attend à ce que cette hausse ait une répercussion dans les provinces de l'Est.

PATENTES OBTENUES PROMPTEMENT

Avez-vous une idée? --i oui, demandez le Guide de l'Inventeur qui vous sera envoyé gratis par **Marion & Marion, Ingénieurs-Conseils**, Edifice New York Lite, Mont-éal, Bureaux: 1 et 407 G Street, Washington, D. C.

Catalogue Illustré Envoyé GRATIS sur demande.

Tréfle, Mil du Bas-Canada, sur choix, Blé d'Inde, etc., semences pour le jardin et la ferme.

Graines CHOISIES pour Fermes et Jardin D'EWING

Cotations et échantillons envoyés sur demande. **WILLIAM EWING & CO., Grainiers** 142 à 148 RUE MCGILL, MONTREAL.

41 DES PLUS HAUTES RECOMPENSES

En Europe et en Amérique

Les CACAOS et CHOCOLATS

Purs, de Haut Grade

- DE -

Walter Baker & Co.

LTD.



Marque de Commerce.

Leur Cacao pour le Déjeuner, est absolument pur, délicieux, nutritif et coûte moins de 1 centasse.

Leur Chocolat Premium No. 1, Enveloppes Bleues, Etiquettes Jaunes, est le meilleur chocolat nature sur le marché, pour l'usage de la famille.

Leur Chocolat Caracas au sucre est le plus fin chocolat à manger qui soit au monde.

Un livre de recettes de choix, en Français, sera envoyé à toute personne qui fera la demande.

Walter Baker & Co., Ltd.

Etablis en 1780

DORCHESTER, MASS.

Succursale, 12 et 14 rue St-Jean, MONTREAL

Il y a, aujourd'hui, autant de chances que jamais de faire de l'argent au moyen d'une publicité judicieuse—comme question de fait, il y en a davantage.

Notre marché, en conséquence, est très ferme sans changement nominal.

Extra granulé, sac 100 lbs net	5.60
Extra granulé	baril 5.65
Extra granulé	1/2 baril 5.80
Extra ground	baril 6.05
Extra ground	bte 50 lbs. 6.25
Extra ground	1/2 bte 25 lbs. 6.35
No 1 Yellow	baril 5.15
No 1 Yellow	sac 100 lbs net 5.10
No 2 Yellow	baril 5.25
No 3 Yellow	baril 5.40
Powdered	baril 5.85
Powdered	bte 50 lbs. 6.05
Paris Lumps	bte 6.20
Paris Lumps	1/2 bte 6.30
Sucres bruts cristallisés	5.00
Sucres bruts non cristallisés	4.25 4.50

MELASSES

Le 31 mars une nouvelle hausse de 3c. a été mise sur la mélasse de Barbade. Notre marché est très ferme.

Au 1er avril les planteurs de la Barbade avaient déjà vendu 15,000 tonnes, soit environ la moitié de la récolte; on peut en conclure que le restant de cette récolte se vendra à des prix élevés.

Le gal.

Barbades	tonne. 0.38
Barbades	tierce et qt. 0.40 1/2
Barbades	deml qt. 0.41 1/2
Barbades	au char tonne. 0.00
Barbades	au char tierce. 0.00
Barbades	au char 1/2 qt. 0.00

SIROPS

Nous cotons sans changement.

Perfection	lb. 0.02 1/2 0.03
Perfection s. 25 lbs. le seau	0.90
Perfection s. 38 lbs. le seau	1.30

GLUCOSE

Nous cotons sans changement.

Baril, par 100 lbs	3.00
Quarts, par 100 lbs	2.70
1/2 quart, par 100 lbs	2.85

THEES

La demande s'est améliorée; les stocks sont passablement épuisés.

EPICES PURES ET SEL.

Les prix sont soutenus; pas de changement à noter.

Allspice, moulu	lb 0.16
Anis	" 0.07 1/2 0.09
Cannelle, moulu	" 0.18
Cannelle en mattes	" 0.16 0.18
Clous de girofle moulus	" 0.25 0.30
Clous de girofle ronds	" 0.16 0.24
Gingembre moulu	" 0.13
Gingembre en racine	" 0.16 0.18
Macis moulu	" 0.75 1.00
Mixed Spice moulu, 1 oz. 0.45
Muscade blanche	" 0.35 0.60

SEL — TOUTES LES SORTES

LES MEILLEURES FACILITÉS POUR LES EXPÉDITIONS. PAS DE PRIX, NI DE SERVICE MEILLEURS AUTRE PART.

VERRET, STEWART & CO. MONTREAL

Vernis de haut grade *Médaille d'Or Paris 1900.*

Poli Diamond, Noir Peerless, Boulevard Russet, Noir et Tan Eureka, Liquide et Pâte combinés Diamond

Manufacturés au Canada.
Demandez nos prix.

American Dressing Co.,
MONTREAL.

Papier Pour
Gluant Mouches



"Tanglefoot"

C'est réellement le seul moyen connu pour attrapper et retenir les mouches et les germes; il les recouvre d'un vernis dont ils ne peuvent s'échapper, ce qui les empêche de vous atteindre, vous, ou vos aliments.

"TANGLEFOOT" est hygiénique.
Demandez le "TANGLEFOOT."

PROFIT ? PLUS DE 120 P. C. POUR VOUS . . .

Tel. Bell No. 15.

L. Z. Magnan
Manufacturier de

Biscuits et Sucreries
MAISON FONDÉE EN 1876

Vingt-huit années d'expérience dans la fabrication des Sucreries et des Biscuits me permettent d'offrir au commerce des produits irréprochables sous le rapport de la fabrication, de la belle apparence des différentes qualités. Mes prix peuvent, tout comme mes marchands, se être comparés à ceux de n'importe quelle autre maison dans mes lignes. Je me ferai un plaisir de soumettre des cotations qui commanderont votre attention. Service prompt et poli; attention immédiate; ordres remplis et expédiés sans retard. Envoyez une fois et vous serez si bien servis que vous y retournerez toujours.

Muscade non blanchie	0.40	1.00
Piments (tous ronds)	0.08	0.10
Poivre blanc rond	0.23	0.25
Poivre blanc moulu		0.25
Poivre noir rond	0.18	0.20
Poivre noir moulu		0.18
Poivre de Cayenne pur	lb	0.30 0.35
Sel fin	quart, 3 lbs.	2.90
Sel fin	quart, 5 lbs.	2.80
Sel fin	quart, 7 lbs.	2.70
Sel fin	1/2 sac, 56 lbs.	0.35 0.37 1/2
Sel fin	sac, 2 cwts.	1.15 1.20
Sel gros		0.55 0.60
Whole Pickle Spice		0.14 0.20

FRUITS SECS ET EVAPORES
Les noix de Grenoble Mayette et les noix Marbot sont à prix plus faciles; nous modifions nos cotes en conséquence.

Dattes et Figues		
Dattes en vrac	lb.	0.04 1/2
Dattes en paquets		0.06 1/2 0.07
Figues sèches en boîtes lb.		0.07 1/2 0.15
Figues Extra Dessert Cluster	bte	3.50
Figues sèches en mattes		1.00
Pruneaux	lb.	lb.
Pruneaux Californie	0.04 1/2	0.08
Pruneaux Bordeaux		
Pruneaux Bosnie		
Raisins de Californie.	lb	lb.
Raisins Calif. pqts 1 lb.	0.08	0.10
Raisins Calif. 3 couronnes		0.07 1/2
Raisins Calif. 4 couronnes		0.08 1/2
Raisins de Corinthe	lb.	lb.
Corinthe Provinciaux	0.04 1/2	0.04 1/2
Corinthe Filiatras	0.04 1/2	0.04 1/2
Corinthe Patras		0.05 1/2
Corinthe Vostizzas		0.06
Raisins de Malaga	bte.	bte.
Imperial Russian Cluster		5.00
Malaga London Layers		2.00
Malaga Connoisseur Cluster		2.50
Sultana	lb.	0.06 0.09
Royal Buckingham Cluster		3.50
Excelsior Cluster		5.50
Raisins de Valence	lb.	lb.
Valence off Stalk	0.04 1/2	0.05
Valence fine off Stalk	0.05	0.05 1/2
Valence Selected	0.05 1/2	0.06
Valence Layers	0.06	0.07
Noix et Amandes	lb.	lb.
Amandes Tarragone	0.12	0.13
Amandes Valence écalées	0.25	0.27
Amandes amères écalées		0.45 1/2
Amandes écalées Jordan	0.40	
Avelines	0.09 1/2	0.11
Noix Grenoble Mayette	0.11 1/2	0.12 1/2
Noix Grenoble écalées	0.16	0.18
Noix Marbot	0.10	0.10 1/2
Noix du Brésil	0.14	0.15
Noix Pecans	0.13	0.14
Peanuts	0.07	0.12
Peanuts écalées		0.12

Fruits évaporés

Abricots	lb.	[manque]
Pêches	lb.	[manque]
Poires	lb.	[manque]
Pommes entières, évaporées		[manque]
Pommes tranchées, évaporées	Btes.	0.07 0.07 1/2
Pommes séchées		[manque]

CONSERVES ALIMENTAIRES.
Légumes.

Bonne demande courante: prix fermes et sans changement nominal.

Asperges	2 1/2 lbs. doz.	4.25
Baked Beans	3 lbs. doz.	1.00 1.10
Blé d'Inde	2 lbs. doz.	1.25
Champignons	boîte	0.15 0.24
Citrouilles	3 lbs. doz.	0.72 1/2
Epinards	doz.	1.40
Haricots verts importés	bte.	0.13 0.16

J. A. MOIR
6, rue St-Sacrement. - MONTREAL
AGENT COMMISSIONNAIRE,

Joffre Fèves, Pommes Evaporées, Thés Verts et Noirs de Ceylan, Thés Gunpowder et du Japon.

Pas de frais d'intermédiaire. Consignations directes. Demandez des échantillons - demandez-en immédiatement.

Marchands qui Achètent des Peaux

J'achète des Peaux, Peaux de Veaux, Peaux de Mouton, Suif et Os. Je paie argent comptant, pleine valeur du marché, fret et droits de douane. J'ai besoin d'un agent dans chaque ville et village au Canada. Je fournis l'argent et tiens mes agents bien informés. Ecrivez-moi pour plus amples renseignements.

CARROLL S. PAGE, HYDE PARK, VT.

LA MANUFACTURE DE CIGARES DE L'EPIPHANIE

L. A BOURDON, Propriétaire

Marques Spéciales :-
"JACK O'DIAMONDS"
"OMAR" et "DAWSON"

Ces cigares sont fabriqués avec les meilleurs tabacs mélangés.
"Salvador", "Belle-Canadienne" et "Standard Coin"

Cigares exclusivement en TABAC CANADIEN. Tous d'un goût fin, exquis et d'un arôme délicieux. La qualité et les prix défient toute compétition.

Lake of the Woods Milling Co., Ltd
FABRICANTS DE
Farine "FIVE ROSES"

Meunerie à Keewatin,
Capacité 4000 barils par jour.

Meunerie à Portage-Laprairie
Capacité 1500 barils par jour.

Capacité Totale 5500 BARILS PAR JOUR

BUREAUX:
MONTREAL, TORONTO, WINNIPEG.
KEEWATIN, PORTAGE-LAPRAIRIE.

COOKS FRIEND BAKING POWDER

C'EST une marchandise honnête et juste l'article pour créer ou étendre un courant d'affaires. Les meilleurs épiciers se font un devoir d'en tenir toujours en stock.

VOIR LES COTATIONS DANS NOS PRIX COURANTS

Melasse Barbade

Nous avons un fort stock de la dernière récolte. Demandez nos prix, ils vous intéresseront.

Thés du Japon

Nous avons plusieurs bons lots que nous voulons écouler avant les arrivages de la nouvelle récolte. Nos prix et qualités défient toute compétition.

Raisins

Il nous reste quelques boîtes de Raisins de Table en grosses et petites boîtes, 3, 5 et 7 couronnes à des prix très bas.

Valence

1000 boîtes de beaux F. O. S. et Selected à bon marché.

Nous sommes Vendeurs.

Demandez nos Prix et Echantillons.

Attention toute spéciale aux nouveaux Clients.

S. J. MAJOR, Limited

18, 20 et 22 Rue York,

OTTAWA, Can.

Haricots verts canadiens. doz.	0.80	1.00
Petits pois français. bte.	0.09	0.10
" " ml fins "	0.10	0.11
" " fins "	0.11	0.12
" " ext. fins "	0.13	0.14
" " surfins "	0.16	0.17
Pois canadiens 2 lbs. doz.	0.82	1.30
Succotash. 2 lbs. doz.	1.25	
Tomates, 1 gallon doz.	3.35	3.60
Tomates 3 lbs. doz.	1.27	1.30
Truffes doz.	4.80	5.00

Conservés de fruits

Demande satisfaisante et prix fermes.

Ananas tranchés importés, 1 1/2 lb.	1.45	
Ananas tranchés Bahamas 2 lbs.	2.80	
Ananas râpés Bahamas, 2 lbs.	2.65	
Ananas entiers	1.80	2.55
Ananas entiers	2.60	2.70
Bluets 2 lbs. doz.	0.85	
Cerises 2 lbs. doz.	2.20	2.30
Fraises en sirop 2 lbs. doz.	1.47	1.47
Fraises confites 2 lbs. doz.	1.75	
Framboises. 2 lbs. doz.	1.40	
Pêches 2 lbs. doz.	1.87	1.87
Pêches 3 lbs. doz.	2.82	2.87
Poires. 2 lbs. doz.	1.52	1.67
Poires. 3 lbs. doz.	2.00	2.20
Pommes. 3 lbs. doz.	0.75	0.85
Pommes. gallon. doz.	1.75	1.96
Prunes vertes 2 lbs. doz.	1.15	1.25
Prunes bleues 2 lbs. doz.	1.30	1.37

Conserves de viandes.

Demande relativement tranquille; prix sans changement.

Prix à la doz de boîtes Amér. Canad.

Corned beef 1 lb	1.65	1.45
Corned beef 2 lb	3.10	2.62
Corned beef 6 lb	10.50	7.75
Corned beef 14 lb	24.00	18.00
Dinde désossée 1 lb		3.00
Dinde 1 1/2 lb		3.00
Dinde désossée rôtie 1 1/2 lb		3.20
Dindes rôties 2 lb		3.50
English Brawn. 2 lb	3.20	2.60
Lang. de bœuf. 1 1/2 lb	8.10	6.70
Lang. de bœuf. 2 lb	9.50	7.25
Lang. de bœuf. 2 1/2 lb	12.25	7.85
Lunch Tongues 1 lb	4.00	2.80
Lunch Tongues 2 lb	8.10	5.60
Oies désossées rôties. 1 1/2 lb		3.00
Pieds de cochon 1 1/2 lb	0.00	2.25
désossés 1 lb	1.85	1.77
Poulets désossés 1 1/2 lb		3.21
Poulets rôtis 2 lb		3.50
Poulets [giblets] 2 lb		2.00
Pâtés foie gras	0.80	1.40
Sliced dried beef.	3.40	

Conserves de poissons

Il y a encore un assez bon courant de demande, surtout depuis que les poissons gelés ont disparu du marché.

Anchois doz.	3.25	0.00
Anchois à l'huile	3.25	4.50
Clams 1 lb	0.95	1.35
Crevettes (Shrimps) boîtes 1 lb		1.40
Crevettes (Shrimps) boîtes. 2 lb		2.70
Harengs marinés.	0.00	1.45
Harengs aux Tomates.	1.35	1.50
Homards, bte plate 1 lb.	3.40	4.40
Homards, bte plate 1/2 lb.	2.15	2.40
Homards, bte haute 1 lb.	0.00	0.00
Huîtres boîte 1 lb.	1.35	1.50
Huîtres boîte 2 lb.	2.40	2.60

Il y a de l'Argent à Faire pour les Epiciers

Cela paie de vendre ce qu'il y a de mieux . . . particulièrement lorsque cet article supérieur est un article bien connu et bien annoncé comme le

Sel Windsor

Donnez à vos clients le Sel Windsor . . . et voyez combien vous en vendrez plus que de n'importe quel autre. L'article qui se vend le mieux est celui qui donne le plus gros profit.

Maquereau	1.10	1.15
Sardines canadiennes cse	3.75	4.00
Sardines 1/2 importées bte	0.08	0.25
Sardines 1/2 importées bte	0.15	0.33
Saumon rouge [Sockeye] boîte haute. doz.	1.67	1.80
Saumon rouge [Sokeye] boîte plate doz.	1.82	1.92
Saumon rose [Cohoos] boîte plate. doz.	1.05	1.10
Saumon du printemps, boîte plate doz.	1.50	1.70
Smelts [Eperlans] aux épices, bte ronde, 1/2 lb. doz.	0.90	1.00
Smelts à la moutarde, boîte ovale, 1/2 lb. doz.	0.95	1.05
Smelts aux tomates, boîte ovale 1/2 lb. doz.	0.95	1.05

LARDS ET JAMBONS

Pas de changement de prix cette semaine.

Lards américains:

Lards de côtes Jones. qt.	18.50
Désossé 50/60 morceaux. qt.	20.50
Désossé 30/40 morceaux. qt.	21.00
Lards canadiens. qt.	17.00
Lard fumé. lb.	0.12
Jambons lb.	0.10

SAINDOUX

Les saindoux purs sont excessivement rares; la plupart des empaqueteurs refusent de prendre des ordres; les prix ont été avancés de 1-2c. par lb.

Les saindoux composés sont sans changement.

Nous cotons: —

Pur en seaux.	2.10	2.20
Canistres de 10 lbs. lb.	0.11	0.11
Canistres de 5 lbs. lb.	0.11	0.12
Canistres de 3 lbs. lb.	0.11	0.12
Composé en seaux.	1.40	1.45
Chaudières de 20 lbs.	1.30	1.35
Canistres de 10 lbs. lb.	0.07	0.07
Canistres de 5 lbs. lb.	0.07	0.08
Canistres de 3 lbs. lb.	0.07	0.08

Fromage

Les petits fromages de 20 lbs. font complètement défaut et il faudra attendre la nouvelle production pour en avoir à nouveau.

POISSONS SALES

La morue désossée et pelée qui avait fait défaut sur le marché pendant un certain temps commence à reparaitre. On la cote \$5.50 à la caisse de 100 lbs.

Truite des lacs 1-2 qt.	5.00
Truite du Labrador 1-2 qt.	6.00
Morue Verte moyenne la lb. [manque]	
Morue Verte extra large lb. [manque]	
Morue désossée et pelée	
caisse 100 lbs	5.50
Morue Sèche désossée, paquets 1 et 2 lbs lb.	0.06
M. Etuvée, caisse 100 lbs.	6.50
M. Etuvée, 1/2 caisse.	3.00
Saumons Labrador, 1/2 qt. 100 lbs.	9.00
S. Labrador. qts. 200 lbs.	16.00
Harengs fumés boîte	0.12
Harengs saurs, btes. de 100	1.00
Harengs sans arêtes, demi-boîte	1.00
Harengs Labrador 1/2 quart.	0.00
Harengs Labrador quart.	0.00
Haddock fumé, boîtes de 15 et 30 lbs lb.	0.00

HUILE DE PETROLE

Pratt's Astral le gal.	1.00
Silver Star le gal.	1.00
Standard Acme. le gal.	1.00

La GELEE de LIPTON

Pour la Table

SE VEND



LIPTON'S DELICIOUS TABLE JELLY RASPBERRY

The contents of this Packet will make ONE PINT OF JELLY.

CHIEF OFFICES, CITY & LONDON.

DIRECTIONS FOR USE

LA VOICI.

Commandez-la à votre fournisseur ou à

J. S. CREED

Bâtisse du Board of Trade, Chambre B. 34. Tel. Main 1012

Seul Agent au Canada de Lipton, Ltd.

Quebec Paper Bag Co.

MANUFACTURIERS MARCHANDS et IMPRIMEURS

SPECIALITÉ:

Fabricants de Sacs d'Epicerie

BOITES EN CARTON SOLIDE

Et nous faisons une spécialité de la BOITE PLIANTE.

74 Avenue Renaud

QUEBEC

GRAINS ET FARINES

Les derniers avis télégraphiques contiennent comme suit les marchés d'Europe:

Londres:—

Blé en transit: tranquille pour le blanc et facile pour le rouge.

Calcutta Club No 2 avril-mai 30 s 4½

Mais en transit: tranquille, à peine de demande.

Américain mélangé en transit 19 s 6 d

La Plata jaune 20 s

Liverpool:—

Blé disponible: tranquille.

Blé de printemps:

Manitoba No 3 du Nord. . . 6 s 9 d

Manitoba No 2 du Nord. . . 7 s 4 d

Manitoba No 1 du Nord. . . 7 s 6 d

Blé de Californie:

Standard No 1. 6 s 10d

Futurs Blé: faciles.

Avril. 6 s 7½d

Juillet. 6 s 6½d

Futurs Mais: soutenu.

Mai. 4 s 8½d

Juillet. 4 s 8½d

Mais disponible: facile

Américain mélangé, nouv. . . 4 s 4 d

Paris:—

Blé: tranquille.

Avril 23.65

Septembre-Décembre 21.50

Farine: facile.

Avril 29.95

Septembre-Décembre. 28.85

Marché de Chicago

Le marché, mercredi n'a pas manqué d'excitation; l'option de mai sur le blé a avancé de 3c. et l'option de juillet de 1½c. le blé d'Inde et l'avoine ont avancé en sympathie.

On cotait en clôture:

	Mai	Juillet
Blé	1.17	88 7-8
Blé d'Inde	48 1-2	48 1-8
Avoine	30 3-8	30

Marché de Montréal

L'avoine sur place est ferme avec rareté en No 2. La demande locale augmente et les arrivages sont médiocres. On s'attend à une demande pour la Nouvelle-Ecosse variant de 300,000 à 500,000 minots. Le gouvernement a autorisé les municipalités à faire des emprunts garantis par lui jusqu'à concurrence de \$10,000 par municipalité pour fournir des semences aux cultivateurs nécessaires.

Nous cotons ferme sur place No 2 de 45 1-2 à 46c. No 3 de 44 1-2 à 45c. et No 4 de 43 1-2 à 44c., la plus basse cote étant officielle à obtenir.

Assez bonne demande en orge que nous cotons de 49 à 50c.; le blé d'Inde est également en assez bonne demande de 58 à 59c.; il ne se fait rien en pois et pour les affaires en sarrasin coté d e63 à 64c. en magasin.

Bonne demande en farines de blé aux prix dessous cotés.

Peu de demande en farine d'avoine cotée aux anciens prix.

Les issues de blé ont une très bonne demande, les prix sont fermes avec des stocks très bas.

Grains.

Blé	Manitoba, No 1 dur	1.12
Blé	Nord, No 1	1.10 1.12
Blé	blanche No 2	0.45½ 0.46
Blé	No 3	0.44½ 0.45
Blé	No 4	0.43½ 0.44
Orge	moulée.	48 lbs. 0.49 0.50
Pois	2 ordinaires.	0.74 0.75
Sarr.	48 lbs.	0.63 0.64

Réponse a la Question.

Une réponse est donnée cette semaine, sous forme scientifique, à la question posée il y a deux semaines.

Nous avons soumis un paquet d'

Orange Meat

acheté comme à l'ordinaire sur le marché, à l'analyse dans le laboratoire de l'Université Queen's de Kingston.

En voici le rapport :

Humidité.	6.56 per cent
Matières grasses	0.67 "
Cendres	0.217 "
Protéines	10.61 "
Dextrine	14.10 "
Maltose	23.76 "
Autres hydrocarbures	41.73 "

Extrait obtenu en agitant avec de l'eau froide :

Poids spécifique	1.012 per cent
Total des corps solides en dissolution	46.20 "
Azote soluble	0.228 "
Protéines	11.25 "

Montrez ce rapport à votre médecin — il le comprendra. Nous pouvons dire toutefois que l'aliment est composé, pour presque la moitié de son poids, de Maltose et de Dextrine—substances des plus faciles à digérer.

En voilà assez cette semaine sur cette partie du sujet — mais c'est de la bonne marchandise.



The Frontenac Cereal Co.
LIMITED,
KINGSTON Ont.

Seigle	56 lbs. 0.00	0.00
Blé d'Inde américain	0.58	0.59
Blé d'Inde canadien	0.58	0.59

Farines.

Patente d'hiver	baril 6.00	6.15
Patente d'hiver.	2 sacs 5.70	5.80
Patente du printemps	baril	6.00
Patente du printemps 2 sacs	5.80	
Straight roller	baril 5.30	5.40
Forté à boulanger	2 sacs	5.50
Farine de blé d'Inde.	1.35	1.45
Farine à pâtisserie	2.55	2.65

Farines d'avoine

Avoine roulée	sac	2.25
Avoine roulée	baril	5.00

Issues de blé en sacs

Son d'Ontario, au char, ton.	20.00	20.50
Son Manitoba, au char, ton.	19.00	19.50
Gru Manitoba, au char	21.00	21.50
Gru d'Ontario, au char	21.00	22.00
Moulée. au char	23.00	27.00

FROMAGE

Marché anglais

MM. Marples, Jones & Co. nous écrivent de Liverpool, à la date du 24 mars 1905:

Les valeurs étaient bien maintenues au commencement de la semaine, bien que les transactions n'aient été faites que sur un pied modéré; mais plus tard, avec une grande amélioration dans la demande, les affaires reprurent leur cours, avec ce résultat que le marché était fort à la clôture, à une avance de 1-6 par cwt.

Nous cotons:

Coloré, choix Canadien.	55/6 à 56/0
Blanc, choix Canadien.	57/0 à 57/6

Marché de Montréal

Le marché est ferme. On vend aux épiciers 12 1-2c. le fromage doux et 13 1-2c. le fromage fort. Il ne reste plus de petits fromages dans les 20 lbs.

BEURRE

Marché anglais

MM. Marples, Jones & Co. nous écrivent de Liverpool, à la date du 24 mars 1905:

L'avance de 2/0 demandée par les expéditeurs de beurre Danois la semaine dernière a été librement payée sur les consignations maintenant débarquées, et, dans des cas exceptionnels, il a été payé un extra de 1/0 pour paquets spéciaux. D'autres sortes de beurres du Continent ont aussi une valeur en quelque sorte plus élevée; tandis que les beurres d'Australie et de la Nouvelle-Zélande se vendent sur la base recommandée auparavant, quelquefois avec une avance.

Les beurres de Crèmerie Irlandais sont toujours en petite quantité, et se vendent aux pleins prix dans la qualité tout à fait supérieure.

Nous cotons:

Canadien, choix de ferme (selected).	nominal
Sibérien, crèmerie, choix.	nominal
Argentine, do fin à choix.	106/0 à 107/0
Colonial, crèmerie, choix.	105/0 à 108/0
Danois, crèmerie, en barils	
Choix à Surchoix.	111/0 à 116/0

Marché de Montréal

Il y a une bonne demande surtout pour les rouleaux qui s'enlèvent au fur et à mesure de leur arrivée.

Les stocks sont bas.

Nous cotons:

Crèmeries, frais.	26c.
Ferme, choix.	23c. à 24c.
Rouleaux, choix	24c.
Rouleaux, ordinaires.	22c. à 23c.

OEUFs

Marché anglais

MM. Marples, Jones & Co., nous écri- vent de Liverpool, à la date du 24 mars 1905:

Les œufs se vendent abondamment, sans changement de prix.

Nous cotons:

Oeufs d'Irlande... 6/10 à 7/3
Oeufs du Continent... 6/0 à 6/8

Marché de Montréal

Les arrivages en ces derniers temps ont été assez abondants et les prix ont baissé d'une façon sensible. On cote 15c par doz. en lot de caisse les œufs frais.

LEGUMES

Asperges	la doz.	6.50	8.00
Baume	la doz.	0.50	
Betteraves	le panier	0.40	
Carottes	le sac	1.00	
Carottes nouvelles	la doz.	1.00	
Céleri de Californie	le crate	5.50	6.50
Choux	le quart	1.75	2.00
Champignons	la lb.	0.75	0.85
Concombres	la doz.	2.00	
Cresson	doz. ppts.	0.75	
Epinards	le qt.	2.00	
Fèves jaunes et vertes	le panier	5.00	6.00
Navets	le sac	0.75	
Oignons rouges	le sac, la lb.	0.03	
Patates (au char)	le sac de 90 lbs.	0.60	0.65
Patates (au détail)	le sac de 90 lbs.	0.70	0.75
Poireaux	le paquet	0.15	
Persil Bermudes	doz ppts.	0.75	
Piment	le panier	0.85	
Rails	la doz	0.60	
Ralfort	la lb.	0.13	0.15
Rhubarbe	la doz. de paquets	0.80	1.00
Salade de Boston		0.75	1.25
Salade de Waterloo	la bte.	2.00	
Tomates Floride	crate	5.50	

FRUITS VERTS

Ananas	la bte de 2 doz.	4.00	4.75
Atocas	le quart	6.50	8.00
Bananes	le régime	1.25	2.00
Citrons Messine	la bte	2.50	
Mandarines	la bte	2.25	
Oranges Floride	la bte	3.25	
Oranges de sang	la bte	2.25	2.50
Oranges Navel	la bte	2.75	3.00
Oranges Jamaïque	bte	2.50	
Oranges Jamaïque	le qt.	5.00	
Oranges Sorentes	la bte	1.25	2.50
Oranges Valence	boîte 714	5.50	
Oranges Valence	boîte 420	4.00	4.75
Pommes	le qt.	2.00	5.00
Raisin malaga	le baril	7.00	8.00

POMMES

MM. J. C. Houghton & Cie nous écri- vent de Liverpool, à la date du 23 mars 1905:

Les acheteurs donnent maintenant une grande attention aux pommes; il en résulte que les valeurs ont subi une hausse générale. Les meilleurs lots de Cana- diennes et de Western New-York com- mandent des prix réellement bons. Une grande partie des pommes du Maine sont molles.

PRIX A L'ENCAN

Pommes	Vendredi		Lundi		Mercredi	
	17 Mars	20 Mars	20 Mars	22 Mars	22 Mars	24 Mars
	s.d.	s.d.	s.d.	s.d.	s.d.	s.d.
Canadiennes—Baril						
Baldwin		15 0	20 6	15 0	20 6	
Spy		15 0	21 6	16 0	25 6	
Greening						
G. Russett		15 0	24 0	16 6	22 6	
Phœnix						
Ben Davis		15 0	16 0	12 6	17 0	

La Peptonine

Le véritable aliment des enfants, pur, et dilué, approuvé par les analystes officiels, re- commandé par les autorités médicales.

Se détalle à 25 cts la grande boîte. Pour les cotations, consultez les prix courants de ce journal.

F. COURSOL, Seul Propriétaire, 382 Avenue de l'Hôtel de Ville. - MONTRÉAL.

Glacière Brevetée "Aubin"

La plus Parfaite. La plus Economique, Indispensable aux Epiciers.

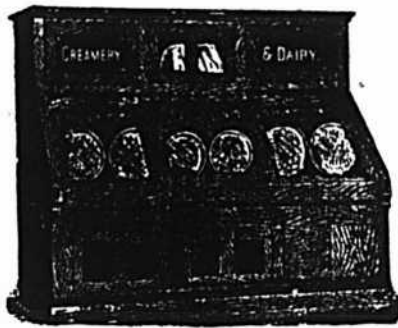

40 Modèles Différents.

C. P. FABIEN,

Manufacturier,

3167 à 3169 Rue Notre-Dame, MONTRÉAL, Can.

Médaille d'Argent: Exposition Québec, Diplômes: Montréal, Ottawa, Toronto.

Ecrivez pour Catalogue.

Cacao "Perfection"

Etiquette Feuille d'Erable

Chocolat "Royal Navy"

Chocolat "Queen's Desert"

Chocolat "Cream Bar"

Chocolat à Glacer

Chocolat "Swiss Milk"

Cafés en renom

Reconnus pour leur pureté et leur excellence.

The COWAN Co., TORONTO.

COWAN

"Elite"

CHOCOLAT

Non Sucré

DES EPICIERs

POUR TOUS LES

Besoins de la Cuisine

Tablettes de 1/4 lb

FABRIQUÉ PAR

JOHN P. MOTT & CO.,

HALIFAX, N. S.

J. A. TAYLOR, Agent, MONTREAL.

Americaines—					
Baldwin	12 0	17 6	10 6	16 6	12 0
Greening			12 0	21 6	12 0
Ben Davis	15 0	16 6	15 0	16 0	15 6
Russett	14 6		11 0		
Newtown			28 0	37 0	25 0
Nouv.-Ecosse					
Baldwin			10 6	11 0	
Nonpar. II			15 0	17 0	

FOIN PRESSE ET FOURRAGES

MM. Hosmer, Robinson & Co. nous écri- vent de Boston, le 30 mars.

Les recettes pour la semaine dernière ont été de 339 chars de foin et 10 chars de paille. 49 chars de ce foin étaient destinés à l'exportation.

Semaine correspondante l'an dernier: 471 chars de foin et 31 chars de paille. Total: 66 chars de foin pour exportation.

Nous pensons que c'est maintenant le temps d'expédier pour les commettants qui ont du foin en magasin près des stations de chargement pendant que les prix sont en mauvais état.

Il n'y a pas d'amélioration dans le prix du foin commun mais la demande est bonne pour le No 1.

Le surplus de paille de seigle qui avait sur le marché a été réduit de moitié.

Nous cotons:	Grosses balles	Petites balles
Foin choix	\$16.00 à 16.50	\$16.00 à 16.50
Foin No 1	16.00 à 00.00	15.00 à 16.00
Foin No 2	14.00 à 15.00	14.00 à 15.00
Foin No 3	12.00 à 13.00	12.00 à 13.00
Foin trèfle mêlé	13.00 à 14.00	13.00 à 14.00
Foin trèfle	12.50 à 13.00	12.50 à 13.00
Paille de seigle fine	20.00 à 00.00	00.00 à 00.00
Paille de seigle en balles	15.00 à 00.00	15.00 à 00.00
Paille d'avoine	10.00 à 00.00	10.00 à 00.00

Marché de Montréal

Le marché local est ferme par suite des mauvais chemins qui empêchent les expéditions de la campagne.

Les marchés anglais et américains sont défavorables aux exportateurs.

La demande des Provinces Maritimes est relativement peu importante.

Nous cotons sur rails à Montréal à la tonne, au char:

Foin pressé No 1	9.00	8.50
Foin pressé No 2	8.00	8.50
Foin mélangé de trèfle	7.00	7.50
Foin de trèfle pur	7.00	7.50
Paille d'avoine	5.50	6.00

PEAUX VERTES

Les affaires sont plus actives aux prix précédents.

Peaux de Montréal: boeuf No 1, 9 1-2c; No 2, 8 1-2c; No 3, 7 1-2c; veau, No 1, 14c; No 2, 11c; peaux d'agneaux, No 1, cheval, No 1, \$2 et No 2, \$1.50.

Peaux de la Campagne: boeuf, No 1, 9 1-2c; No 2, 8 1-2c; No 3, 7 1-2c; veau, No 1, 13c; No 2, 11c; peaux d'agneaux, \$1.10.

SIROP ET SUCRE D'ERABLE

Les arrivages ont été plus suivis ces derniers jours. On cote: sirop de 5 à 6 1-2c. la lb.; et en canis de 7 à 8c. la lb. suivant qualité; sirops gros pains, de 6 à 8c. la lb. et en canis de 1 lb. de 10 à 11c. pour sucre d'érable.

La Mica Boiler Covering Company, limitée, travaille sur cinq navires à New York, Anglais, et a un contrat pour ses appareils sur trois autres navires. Elle a également des contrats traités avec le Great Eastern Railway. Dernièrement cette compagnie a obtenu des contrats de la Commission du Port de Montréal, de la Central Electric Light and Cold Storage Works et des Bishop Flats.

Le "Concassage" du Blé

Le fait que près de cent mille personnes, en voyage à Niagara Falls, ont traversé l'année dernière "le pays de Shredded Wheat," et ont assisté aux opérations de la cuisson, du séchage et du concassage du blé, est significatif de l'intérêt que le public prend à cette industrie unique. Deux questions se posent naturellement d'elles-mêmes au visiteur de cet établissement: Comment "concasse-t-on" le blé et pourquoi le "concasse-t-on"?

Ceux qui n'ont pas traversé l'établissement merveilleux de Niagara Falls et qui n'ont pas réellement assisté aux opérations du concassage du blé, ne peuvent se faire qu'une idée imparfaite de cette industrie remarquable.

On peut se faire quelque idée de la propreté et des qualités hygiéniques du produit, du fait que le blé passe dans vingt-deux machines qui le nettoient et le débarrassent de la poussière, avant d'être cuit à la vapeur, prêt à être concassé. Chacune de ces machines a un travail particulier à faire. L'une d'elles appelée "pierreuse," enlève toutes les petites pierres qui se mêlent au blé. C'est un mécanisme des plus ingénieux, qui utilise le principe de la gravité, pour séparer les pierres du blé. Une autre machine enlève l'"avoine folle," une autre les graines de moutarde sauvage, une autre éraie, d'autres recueillent la poussière, la paille, le seigle et les autres substances étrangères.

Après la cuisson, le blé est étalé sur des draps blancs, propres, où il sèche pendant 16 heures; puis on le fait passer dans des concasseurs, d'où il sort sous forme de particules fines et poreuses. Ces particules réunies en biscuits sont cuites au four.

Pourquoi cuit-on et concasse-t-on le blé?

Il y a, bien entendu, une raison à cela. Le blé est cuit pour rendre soluble et facile à digérer l'amidon qui entre pour une grande partie dans la composition de la farine blanche. Les particules contenues ainsi toutes les matières très nourrissantes de l'enveloppe extérieure du grain de blé — matières qui n'existent pas dans la farine blanche. Ces particules ne sont pas seulement légères et poreuses, absorbant promptement la salive et les sucs gastriques, mais offrent une grande surface à l'action des liquides digestifs.

On affirme que "shredded wheat" est non seulement l'aliment de blé le plus nutritif, le plus pur et le plus nourrissant sur terre, mais aussi le plus facile à digérer.

M. A. Prud'homme & Frère, qui font le commerce de la ferronnerie et de la quinellerie depuis au delà d'un quart de siècle, ont décidé, par suite de l'augmentation très considérable de leur affaires, de transférer leurs bureaux et magasins, 10, rue de Brésoles, de la bâtisse précédemment occupée par la Canada Hardware Co. Les messieurs n'auraient su faire un meilleur choix, car cet endroit est des plus centraux.

La maison S. J. Major, d'Ottawa, vient d'ouvrir ses nouveaux bureaux et magasins d'échantillons. Ils sont des plus beaux en leur genre dans la capitale.

VANILLE ESSENCE

se vend à \$1.00 la livre fluide, par Jules Bourbonnière. Téléphone Bell, Est, 1121 Montréal.

Pour la qualité et la pureté,
achetez l'

Extra Granulé

Et les autres sucres raffinés
de la vieille marque de
confiance

Redpath

Manufacturé par
The Canada Sugar Refining Co.
LIMITÉE.
MONTREAL.

CE N'EST PAS LA CHANCE,
C'EST LA PATIENCE ET
L'HABILETÉ QUI ONT AME-
NÉ

**Le Boeuf Fumé,
Goupé en Tranches
de Clark.**

A SA PERFECTION ACTUELLE.

Nous empaquetons mainte-
nant cet article en boîtes de
4 livres.

**SOINS A DONNER AU LAIT APRES
LA PASTEURISATION**

Communication de M. l'abbé Benger à l'assemblée générale du 26 octobre 1904 de la Société nationale belge de laiterie.

La question des soins à donner au lait après pasteurisation a déjà été discutée antérieurement; elle a fait l'objet de plusieurs articles dans la presse laitière; je croyais cette polémique terminée et la question résolue. Il paraît qu'il n'en est pas ainsi. Je vais donc vous exposer brièvement mes vues sur cette question.

Tout d'abord, il convient d'établir la différence qui existe entre la pratique et la théorie. Pour se conformer à celle-ci, il faudrait que le lait, après sa sortie du pasteurisateur, fût préservé de toute contamination extérieure; il faudrait le conduire du pasteurisateur au réfrigérant et de celui-ci dans les réservoirs ou les cruches par des canalisations aseptiques et hermétiquement closes; il faudrait désinfecter le personnel et les cruches. Mais, en pratique, la pasteurisation n'est jamais parfaite et il faut se contenter de ce qui est réalisable. Pratiquement, il n'est pas possible de stériliser les cruches, mais on devrait éviter leur échange. Le lait devrait toujours être restitué dans les mêmes cruches qui ont servi à l'amener de manière à éviter que les cruches contaminées d'un membre n'aillent propager la maladie chez d'autres. Ce n'est qu'en cas de stomatite aphteuse que la stérilisation des cruches est pratiquement et devrait être imposée à la laiterie. Nous devons ajouter que la stérilisation par injection de vapeur n'est absolument pas efficace.

Quant à la restitution du lait à l'état chaud, c'est à tort que les partisans de ce système invoquent l'exemple du Danemark où le lait est restitué à une température très élevée et où l'on impose au fermier de le refroidir énergiquement et immédiatement dès son retour à la ferme. Cela résulte des renseignements qui nous ont été fournis par l'inspection officielle de Copenhague.

Au point de vue bactériologique, le système à chaud présente des inconvénients. En hiver, le lait arrive à la ferme vers 122 degrés. Tout le lait écrémé ne peut être distribué aux animaux avant que le refroidissement naturel ne se soit opéré. Le lait passe par des températures éminemment favorables au développement des microbes peptonisants et pathogènes. Ce développement est d'autant plus à redouter que la pasteurisation a tué tous les ferments lactiques dont la présence et le travail pourraient entraver et empêcher l'action des microbes nocifs.

Le lait au sein duquel se seraient développées certaines espèces de microbes nuisibles, n'est pas modifié dans ses caractères extérieurs; l'odeur, la consis-

tance, la couleur, la saveur restent normales et cependant il est reconnu que le produit est des plus dangereux.

Le lait, bien refroidi est ramené à la ferme à une température défavorable au développement des microbes peptonisants. Cette température est favorable au développement des ferments lactiques; aussi il arrive fréquemment que le lait qui a été refroidi arrive à la ferme caillé et très acide; mais cette acidité n'est nullement dangereuse, d'autant plus que les veaux refusent ordinairement le lait caillé.

Nous préférons rendre au fermier un lait caillé inoffensif que de lui rendre un lait d'apparence normale et doux, mais qui expose son bétail à des accidents.

On dit aussi que là où le procédé est appliqué, les laiteries et les fermiers sont très contents. Nous n'accordons aucune confiance aux expériences faites à la ferme par des cultivateurs. Nous savons par la pratique ce que valent ces expériences et surtout les conclusions qu'on en tire.

Nous accordons beaucoup plus de crédit à des expériences faites scientifiquement.

Au point de vue économique, il n'y a pas lieu de chicaner sur un capital de premier établissement relativement minime, quand on envisage les avantages immenses que l'on est en droit d'espérer d'une méthode qui préserve la santé de notre cheptel national.

Il n'y a donc aucun argument théorique ni pratique en faveur du système à chaud et je propose à l'assemblée les conclusions suivantes:

1. L'échange des cruches doit être interdit.
2. En cas de stomatite aphteuse, les cruches seront stérilisées.
3. Il faut refroidir le plus énergiquement possible après la pasteurisation. (L'Industrie laitière belge).

L'homme qui ne connaît pas la femme ne connaît pas assez la publicité pour valoir grand'chose à celui qui l'emploie.

FAITES USAGE
DE
EAUX-DE-VIE
PH. RICHARD - - COGNAC.

Spécialement recommandées par
MM. les Médecins pour les ma-
lades et les invalides.

CERTIFICAT
du Dr. M. Fiset, Analyste public, Québec
sur chaque bouteille.

PRIX MODERES.

... IMPORTATEURS ...
LANGLOIS & PARADIS
8, rue Saint-Pierre, - QUEBEC

A. RACINE & CIE
Importateurs en Gros de
Marchandises Sèches
TAPIS, PRELARTS ET FOURNI-
TURES DE MAISON

340-342 Rue Saint-Paul. Montréal
169-171 Rue des Commissaires,

Agence à Québec : - 70 Rue St-Joseph
J.-L. BERTRAND, Représentant.

LE
Bleu Carré
Papisien



est exempt d'in-
digo, et ne ta-
che pas le linge.
Il est plus fort
et plus écono-
mique qu'en'im-
porte quel au-
tre bleu em-
ployé dans la
buanderie.

MEDAILLE D'OR.

TELLIER, ROTHWELL & CIE,
Seuls Fabricants MONTREAL.

H. Lamontagne & Cie Limitée

La maison H. Lamontagne & Cie Limi-
tée invite la clientèle à venir visiter sa
magnifique installation dans l'édifice
Balmoral, 1962, rue Notre-Dame

Elle vient, en effet, de faire son in-
stallation de printemps et cette installa-
tion vaut la peine d'être vue par ceux
qu'intéressent les harnais et les articles
pour chevaux, les valises, sacs de voya-
ge et tous articles de cuir en généra-
lité qu'ils aient ou non l'intention d'acheter.

Nous avons vu exposés l'un à côté de
l'autre des harnais de 150 sortes. On
voit là harnais de boggy, d'express, de
coupé, de travail, harnais simples et dou-
bles, harnais pour boeufs et pour chiens-
harnais avec montures en nickel, en cu-
ivre et en laqué. Il y en a de toutes les
sortes et de tous les prix et nous ne
pensons pas que nulle part ailleurs on
puisse trouver réunie une aussi belle et
aussi vaste collection. Les prix défient
toute concurrence, car la maison H. La-
montagne et Cie Limitée ayant une forte
clientèle pour les harnais s'est munie
de la machinerie la plus perfectionnée et
fabrique tout elle-même. Pas un bout de
cuir n'est perdu, les déchets de la fabri-
cation des harnais sont employés pour
d'autres articles également manufactu-
rés dans l'établissement et ainsi se
trouve diminué le prix de coût; le client
en profite.

La maison H. Lamontagne & Cie Limi-
tée a un vaste choix de valises, sacs
de voyage et menus articles en cuir a-
briqués chez elle par son propre personnel
d'ouvriers. Elle manufacture égale-
ment les selles, licous, couvertes à che-
vaux, etc.

Elle a des voyageurs qui couvrent
toute l'étendue du Canada, ceux qui
n'auraient pas encore reçu leur visite
ou les marchands qui voudraient avoir
les catalogues de la maison le recevront
sur demande. Le catalogue des valises
est prêt et celui des harnais est en ce
moment sous presse.

On demande à acheter un fonds de
commerce général, dans les environs de
Montréal.

S'adresser par lettre en donnant dé-
tails, à J. O. B., au "Prix Courant".

A VENDRE

Collection du "Prix Courant"
Nous pouvons fournir les collections
du "Prix Courant" à raison de \$2.50 re-
liées et \$2.00 non reliées, par année.

J. A. Vaillancourt

Marchand de Beurre, Fromage, Œufs.

Achète aux plus hauts prix du marché, et vend à commission tous les produits de la ferme
Avances libérales sur consignations. Fournitures générales pour Beurreries et Fromageries.
Spécialité de Tinettes pour Beurreries. Boîtes paraffinées, de 56 lbs, pour l'expédition du
beurre. Sels Higgins, Ashton et Windsor, les meilleurs pour beurreries.

578, 580 et 582 RUE ST-PAUL, - MONTREAL

Tel. Bell Main 907-908.

STATISTIQUE DES CAFES

Voici la statistique d'après le Syndicat du commerce des cafés du Havre, établie avec le concours de M. E. Laneuville.

Stocks des principaux ports
(en milliers de sacs)

1er mars	1905	1904	1903	1902
Angleterre. . .	558	564	520	287
Hambourg. . .	1,470	1,623	1,557	991
Hollande. . .	655	1,622	1,101	1,010
Anvers. . .	184	297	317	332
Le Havre. . .	2,817	3,514	3,489	2,892
Bordeaux. . .	42	59	60	58
Marseille. . .	72	113	90	87
reste. . .	253	332	355	324
même. . .	139	"	"	"
Tot en Eur..	6,190	7,554	7,449	5,984
Etats Unis . .	4,483	3,321	2,324	2,189
Tot général..	10,673	10,875	9,773	8,173
Flottant du Brésil. . .	380	113	409	438
Stocks au Brésil. . .	1,784	1,709	1,475	1,820

Approvisionnement visible du monde

Café Brésil. . .	10,976	11,189	10,768	9,565
Sortes div. . .	2,272	2,038	1,611	1,544
Tota	13,248	13,227	12,379	11,109

L'approvisionnement général visible s'élève ainsi au:

1er mars 1905 à 13,248,000 sacs
— 1904 à 13,227,000 —
— 1903 à 12,379,000 —
— 1902 à 11,109,000 —
— 1901 à 7,302,000 —

La diminution pendant le mois a été de 372,000 sacs, contre 89,000 sacs en février 1904 et 329,000 sacs en 1903.

En 1902, il y avait une augmentation de 212,000 sacs et en 1901, de 84,000 sacs.

Malgré un fort déficit dans les débouchés sur 1904, la diminution de l'approvisionnement visible en février 1905, a été supérieure de 275,000 sacs à celle de 1904. La statistique, au 1er mars, doit donc être considérée comme très satisfaisante. En effet, si les débouchés avaient été normaux, la diminution de l'approvisionnement visible en février, aurait atteint environ 700,000 sacs. Du 1er mars



YORK
Poli pour Metal.
Le meilleur pour le cuivre et toutes sortes de surfaces métalliques.
Nous donnons des échantillons avec chaque commande. Pour échantillon, envoyez nous une carte postale.
ANGLO CANADIAN SUPPLY CO.,
29 Church Street, TORONTO
John G. BAULD, Bâtisse du Board of Trade, Montreal.

BREVETS POUR PROTECTION
Des Dessins, des Marques de Commerce, Etc., dans Tous les Pays.
FETHERSTONHAUGH & CO.
Fred. B. Fetherstonhaugh, B. L.,
M. E., Avocat
Charles W. Taylor, B. Sc., ancien Examinateur du Bureau Canadien des Brevets, Ingénieur Electricien, Gradué de l'Université McGill.
BATISSE CANADA LIFE, - MONTREAL
Aussi à Toronto, Ottawa, Winnipeg

"La Manufacture de Biscuits"
DE
St-Hyacinthe, P. Q.
Langevin & Frère
Propriétaires.
TEL. BELL 197
Toutes les lignes de Biscuits
Spécialement les
BOSTON, PETIT THE,
ROYAL THE, SODA,
et VILLAGE.
La qualité et les prix défient toute compétition.
Demandez nos prix
Une commande d'essai vous convaincra de nos avancées.

au 1er juillet 1904, l'approvisionnement visible avait diminué de 950,000 sacs, soit 308,000 sacs en mars, 112,000 en avril, 129,000 en mai et de 401,000 en juin. En tenant compte d'un excédent probable de près de 1 million de sacs dans les débouchés, d'un déficit de peut-être 750,000 sacs dans les sortes diverses, il est facile de s'apercevoir que, même dans le cas où le Brésil nous donnerait pendant les derniers mois de la campagne actuelle, quelques centaines de milliers de sacs en plus qu'en 1904, l'approvisionnement visible, au 1er juillet prochain, devra accuser une diminution assez importante sur celui du 1er juillet 1904.

On fait remarquer que les chiffres fournis officiellement par le Brésil, au 1er mars, ne paraissent pas très exacts. En effet, au 31 janvier les stocks étaient de 2,050,000 s., dont 451,000 sacs à Rio et 1,599,000 s. à Santos; en y ajoutant les recettes de février, on arrive à un total de 2,485,000 s., dont 618,000 s. pour Rio et 1,867,000 s. pour Santos. Si on déduit de ce total les expéditions mensuelles, qui concordent avec celles données chaque semaine, pour l'Europe, les Etats-Unis, et les destinations, il devrait rester comme stocks au 28 février: 399,000 s. à Rio et 1,437,000 s. à Santos, soit un total de 1,836,000 s. et non pas de 1,743,000 s. dont 336,000 s. à Rio et 1,407,000 s. à Santos, comme cela est indiqué par la statistique du 1er mars.

Avis aux Marchands-Détailleurs de Ferronneries

Malgré le stock très considérable dont ils disposent actuellement, MM. Al Prud'homme & Frère, importateurs de ferronneries, 1940, rue Notre-Dame, Montréal, viennent de faire l'acquisition de trois fonds de commerce de ferronnerie et quincailleries d'une valeur totale de \$50,000. Ces marchandises ayant été achetées à des conditions très avantageuses seront vendues à de très bas prix. Il est donc de l'intérêt des marchands de la campagne de ne pas placer leurs commandes avant d'examiner ces marchandises ou avant de recevoir la visite des voyageurs de MM. Al Prud'homme & Frère.

Lard - ARMOUR - Lard
LE MEILLEUR
DOS ³⁰/₄₀ et ⁵⁰/₆₀ Morceaux. "Jones" ¹⁹/₃₅ Morceaux
En vente chez tous les Commerçants en gros
D. RATTRAY & FILS,
AGENTS
MONTREAL OTTAWA.
EBEC

DEVELOPPEMENT MODERNE DU COMMERCE D'ÉPICERIE

Un épicer qui fait un commerce local peut lutter contre un magasin à départements, ou contre un grand établissement situé non loin du sien, à condition que son stock soit approximativement aussi bon, ses prix aussi bas, l'apparence de son magasin aussi engageante, et ses commis aussi intelligents et aussi serviables.

De même, un épicer de village peut conserver sa clientèle, en dépit de son rival de la ville. Le grand point, pour l'épicer qui désire conserver le patronage de sa clientèle locale, est de diriger son magasin presque aussi bien que le font ses concurrents dans leurs établissements plus considérables.

Il arrive souvent que, même sans offrir des prix plus avantageux, le grand commerçant cherche à attirer à lui, par des occasions spéciales, la clientèle de concurrents d'une importance moindre. Mais la personne qui fait le marché de la famille arrive à comprendre, après quelques visites aux grands magasins à prix réduits, que, lors même qu'elle peut se procurer pour cinq cents deux paquets de biscuits qui se vendent en gros quatre cents le paquet, elle perd son gain sur le prix qu'elle paie pour d'autres articles, et qu'en fin de compte elle peut faire des achats aussi avantageux et d'une manière plus commode à l'épicerie de son quartier.

La vérité est que la plus grande partie du commerce d'épicerie qui se fait dans beaucoup de magasins à départements provient, non d'une clientèle régulière, mais de ventes isolées, faites à des personnes qui sont venues faire des achats dans d'autres départements, ou qui ont été attirées par l'appât des occasions du jour en articles d'épicerie, pour lesquels une publicité très étendue a été faite. La majorité de ces acheteurs disparaît à la vue du vendeur d'épicerie, pour ne plus jamais revenir.

Il est probable que les plus grandes épiceries de l'avenir seront des établissements beaucoup plus considérables que

Hon. J. D. Rolland, Léon Rolland, S. J. B. Rolland,
Président. Trésorier. Vice-Président

La Compagnie J.-B. ROLLAND & Fils
6 à 14 rue St-Vincent, MONTREAL.

LIBRAIRIES, TAPISSERIES et
ARTICLES POUR LES CLASSES.

Nos voyageurs sont sur la route avec ces diverses lignes, et nous vous engageons à voir leurs échantillons avant de placer votre commande.

Nouveaux Arrivages

Raisins, Prunes, Noix,
Liqueurs Fines,
Cognac Autruche,
Gin Kiderlen et Croix d'Honneur.

AUSI A DES PRIX INTERESSANTS

500 boîtes Raisin Valence 28 lbs.
500 caisses Pommes en canistres de 1 gallon.

Nazaire Turcotte & Cie,

EPICIERS EN GROS

54-56-58-60, rue Dalhousie, Québec.

Biscuits et Sucreries

DE HAUTE QUALITE

A prix remunerateurs pour le detailleur.

Nos voyageurs sont sur la route
avec une ligne intéressante
d'échantillons.

Nos Agents: QUEBEC,

BOIVIN et GRENIER,

63 Dalhousie.

" OTTAWA,

PROVOST et ALLARD

Epicier en Gros.

Du Sault & Cie

les plus vastes d'aujourd'hui. On a dit que, vu les améliorations apportées continuellement aux procédés de manufacture des articles de haute qualité à bas prix, les familles s'adresseront de plus en plus aux épiciers pour leurs provisions de bouche préparées et non préparées et que l'on verra s'élever des établissements avec un personnel d'experts en chimie et en cuisine; ces établissements deviendront de grands centres de distribution d'aliments, non seulement à l'état naturel, ou préparés et conservés en paquets scellés, mais aussi fraîchement cuits. Il est difficile de dire si nous vivrons assez longtemps pour voir se réaliser; mais il est un fait certain, c'est que le développement du commerce tend vers cette direction. Le commerce d'épicerie au détail est dans la voie ascendante, et tout épicer qui n'est pas englobé dans ce mouvement doit se blâmer lui-même et non en rejeter la faute sur les circonstances. (Success)

NOS POISSONS ET NOS PECHERIES

Une maison qui occupe une place préminente dans le commerce du poisson nous informe, dit "The Maritime Merchant," d'Halifax, qu'elle a importé de la côte du Pacifique, une certaine quantité de morue, pour voir quelle différence existe, si toutefois il y en a une, entre la morue du Pacifique et celle de l'Atlantique. Cette expérience conduit cette maison à penser que le poisson du Pacifique ne supporte pas favorablement la comparaison avec le nôtre. En apparence, les deux espèces sont identiques, mais après l'opération de la salaison, le poisson du Pacifique semble conserver une plus grande quantité d'huile, et la chair en est aussi beaucoup plus courte. Le seul poisson de l'Atlantique auquel on puisse le comparer, après la salaison, est la merluche. Ceci confirme le rapport de M. Cowie, au sujet de la pêche du hareng sur la côte du Pacifique; dans ce rapport, il dit que ces poissons contiennent trop d'huile pour être sains.

VINAIGRE

AVIS AU COMMERCE

Nous vous faisons respectueusement savoir que nous serons prêts à faire des livraisons vers le 1er juillet. Ne passez aucun contrat avant d'avoir nos prix et nos conditions.

Independent Vinegar Co., Limited

MONTREAL

L'INDUSTRIE DU HARENG SUR LE
PACIFIQUE

Un Ecossais, expert en ce qui concerne les pêcherjes, s'est livré l'été dernier à une étude attentive des conditions de la pêche au hareng, au large des côtes de la Nouvelle-Ecosse, puis s'est rendu sur les côtes du Pacifique, pour y faire la même étude.

Il rapporte, dit le "Grocery World", que le hareng du Pacifique est, en général, beaucoup plus petit, mais contient beaucoup plus d'huile que celui de l'Atlantique; qu'on peut pêcher ce hareng, de même que le saumon, pendant un certain temps limité; mais qu'il ne convient pas aussi bien pour la conserve en barils, et ne peut rivaliser avec les espèces écossaise et norvégienne; il dit également que ce hareng ne se garde pas aussi longtemps, ni dans d'aussi bonnes conditions que le hareng de l'Atlantique, et par suite ne peut pas être comparé à ce dernier lorsqu'il est bien préparé.

On pense qu'on pourrait trouver, pour le hareng du Pacifique conservé un bon marché en Chine, en Australie, dans les Straits Settlements, et dans les Etats de l'Ouest. Un lot de harengs du Pacifique, semblables aux meilleures marques écossaises, fut mis en barils et s'est bien vendu; mais comme on n'y avait pas employé le meilleur sel, on suppose que la qualité de l'article de conserve pourrait être améliorée. Les marchés mentionnés ci-dessus fourniraient aussi un débouché au hareng-saur du Pacifique. On recommande, aussitôt que les travaux dans les eaux de l'Atlantique seront terminés l'automne prochain, d'envoyer la moitié du personnel des préparateurs écossais, experts dans l'art de préparer le hareng, sur la côte du Pacifique pour encaquer du hareng, en faisant usage des meilleures méthodes écossaises, et pour apprendre ces méthodes à ceux qui en manifesteraient l'intérêt.

Alphonse Leduc Marchand de Grains
et de Produits.
Successeur de
Leduc & Daoust EN Gros et à Commission
Spécialité; *Beurre, Fromage, Œufs et Patates*
Avances libérales faites sur consignations.
Correspondance sollicitée.
1217 ET 1219 RUE ST-JACQUES, MONTREAL.

SEUL VERITABLE

Le Sirop d'Anis Gauvin
porte sur son enveloppe la
signature de J. A. E. Gauvin.

Tous les autres sirops d'anis
ne sont que des imitations.

J. A. E. GAUVIN,
1286 Rue Ste Catherine, Montreal.

THE WINDSOR, Ottawa, Ont.

Lorsque vous irez à Ottawa, donnez votre
patronage au Windsor, "l'Hotel du
Jour" de la capitale.

Tarifs: —\$2.00 et \$2.50 par jour.
J. GRIMES, Proprietaire.

Pour la commodité de ses nombreux clients dans le commerce de l'épicerie,

UPTON

embouteille du

MIEL

Il est

Absolument Pur

En Jarres d'une livre, deux
douzaines par caisse.

ROSE & LAFLAMME

Agents de vente pour l'Est.

400, rue St-Paul, Montréal.

LA COMBUSTION DES ORDURES
MENAGERES

Un établissement pour la combustion des ordures ménagères est maintenant en opération et donne d'excellents résultats à Zürich, Suisse. Cet établissement contient douze foyers, qui consomment 130 tonnes par jour d'ordures recueillies par le service de la voirie, sans qu'il soit nécessaire d'y ajouter aucun combustible. Les tombereaux d'ordures sont déchargés au moyen d'une grue électrique. Un ventilateur puissant attire l'air dans la fournaise et l'envoie dans des conduits situés de chaque côté de celle-ci. L'air se trouve ainsi chauffé et, après être passé sur la grille de combustion, est envoyé dans le conduit principal. Celui-ci est tenu à l'état incandescent par les gaz eux-mêmes, qui se rendent à la chambre des chaudières. Ces chaudières, au nombre de deux, ont une surface de chauffe de 200 verges carrées. La vapeur provenant des chaudières est surchauffée et conduite par un système de tuyaux à la salle des machines. Cette salle contient une turbine à vapeur Brown-Boveri-Parsons, reliée directement à une machine à courants alternatifs de 200 chevaux-vapeur, fournissant un courant de 220 volts. La vitesse de la turbine est de 3000 révolutions par minute.

A l'origine, cet établissement n'était destiné qu'à la combustion des déchets; mais on se rendit compte qu'on pouvait en tirer une force considérable. Une partie du courant est employée pour actionner des moteurs électriques situés dans l'établissement et pour l'éclairage, et le reste est dirigé dans les conduits de la ville. Les cendres qui représentent 30 ou 40 pour cent des ordures peuvent être utilisées dans la fabrication d'une brique d'une espèce particulière.— [Scientific American].

Une entreprise qui ne vaut pas la peine d'être annoncée, ne vaut pas la peine d'être mise en opération.

UNE BONNE LIGNE

A POUSSER DE L'AVANT

pendant les mois du Printemps et de l'Eté, c'est

LA SAUCISSE DE BOLOGNE DE MATTHEW,

L'étalon d'excellence pendant 37 ans. Toujours expédiée par express de Peterborough, Hull ou Brantford.

THE GEORGE MATTHEWS CO., Limited.

PETERBOROUGH,

HULL,

BRANTFORD.

LA FARINE ET L'ELECTRICITE

Le pouvoir que possède le courant électrique de décomposer certaines substances d'une manière particulière a donné un essor important à l'électro-chimie. Des expériences furent faites dernièrement à Paris, dit le "New England Grocer," dans le but de trouver une amélioration à la fabrication du pain.

Imbu de l'idée fautive que la blancheur du pain de farine de blé détermine sa qualité — que plus le pain est blanc, meilleur il est — le public Parisien est devenu de plus en plus exigeant à ce sujet depuis plusieurs années; en conséquence, la finesse de la farine s'est peu à peu rapprochée de la limite qu'elle ne peut pas dépasser.

Le public a donc reçu un pain moins nourrissant; car c'est un fait bien connu que le cœur du grain de blé, qui entre pour une grande partie dans la composition du pain et produit la farine la plus blanche, est en même temps la partie du grain la plus pauvre en albumine et par conséquent la moins nourrissante.

On a eu récemment l'espoir d'obtenir un pain plus blanc, en faisant usage de l'électricité. Dans ce but, la farine est mise en contact avec de l'air électrisé; l'oxygène de l'air, sous l'influence du courant électrique se transforme en ozone, qui possède des propriétés décolorantes efficaces. Un rapport, présenté à l'Académie des sciences de Paris, sur les résultats d'une expérience faite avec de la farine ordinaire et de la farine traitée par l'électricité, dans des conditions identiques, explique que la farine soumise au traitement électrique est beaucoup plus blanche, mais que son goût et son odeur sont bien inférieurs à ceux de la farine traitée de la manière ordinaire.

Les quantités de phosphore étaient les mêmes dans les deux cas; mais celles des substances grasses et des substances acides variaient grandement. Dans la farine traitée par l'électricité, les matières grasses étaient rances, visqueuses et d'une couleur moins jaunâtre; au lieu de conserver leur arôme ordinaire et leur

LA FARINE PRÉPARÉE

(Self-Raising Flour)

DE BRODIE & HARVIE

est aujourd'hui la farine préférée des ménagères. Elle donne une excellente pâtisserie, légère, agréable et recherchée par les amateurs. Pour réussir la pâtisserie avec la farine préparée de Brodie & Harvie, il suffit de suivre les directions imprimées sur chaque paquet.

10 et 12 Rue Bleury, MONTREAL.

FORTIER & MONETTE

604a rue St-Paul

Tell. Tel. Malin 1879. Tel. Marchands 679

MONTREAL

Beurre, Œufs, Fromage

Et tous les produits de la ferme.

ENTREPOT FRIGORIFIQUE.

RECOMMAN-
DATIONS

La Banque "Sovereign."
Nos Patrons et Clients.
R. G. Dun ou Bradstreet.



LE BUREAU DU JOUR

Toutes les combinaisons nécessaires pour rendre un bureau pratique, abrégant l'ouvrage et économique se trouvent dans ceux que nous manufacturons. Sous le rapport de la matière première, de la construction, du fini et de l'utilité de la durée et du dessin, ils devancent toutes les autres marques. Ils transforment tout bureau en un bureau plus confortable. Notre catalogue fournit tous les renseignements. Canadian Office and School Furniture Co., Limited, Preston, Ont., Can. Ameublements pour Bureaux, Ecoles, Eglises et Loges.

couleur jaune, elles s'oxydaient et se transformaient partiellement en acide bacique, soluble dans l'alcool. Les matières glutineuses étaient décolorées et changées.

Le pain fait de cette farine était plus blanc que le pain ordinaire, mais d'un goût inférieur. Cette expérience démontre que le traitement électrique, tout en donnant de la farine plus blanche, nuit aux propriétés de cette dernière.

UN ARBRE INCOMBUSTIBLE

Tous les arbres sont essentiellement combustibles. Quelques-uns résistent un peu plus à la chaleur que d'autres; ainsi le chêne brûle moins vite que le sapin, mais tous se consomment sous l'action du feu. Il n'en est pas de même, paraît-il, d'un arbre nommé "tchaparro", qui pousse sous les savannes de l'Amérique du Sud et qui serait à l'épreuve du feu.

Il y a, dans ces immenses plaines de vastes territoires, torrides pendant la plus grande partie de l'année, sans toutefois pendant la saison des pluies. Or, depuis très longtemps, il est d'usage de débarrasser, par le moyen du feu, le terrain de la végétation desséchée qui l'entoure, pour faire place à une nouvelle verdure qui y pousse, après les fortes pluies périodiques, avec toute la vigueur luxuriante des tropiques. Ces bois, chassés par le vent s'étendent sur les centaines de lieux à la ronde, consommant tout sur leur passage, à l'exception du tchaparro qui survit seul à la destruction générale et offre l'abri rafraîchissant de son feuillage dans un pays presque entièrement dépourvu d'arbres. Le tchaparro est un arbre de basse taille, qui atteint rarement plus de six à sept mètres de haut et un mètre de diamètre. Il doit son immunité contre le feu à la dureté et à l'épaisseur de son écorce, disposée en couches lâches qui, étant mauvaises conductrices de la chaleur, empêchent d'attaquer les parties les plus délicates du reste du tronc.

PLUS DE 50

Assortiments Différents

DE PORCELAINES ET DE FAÏENCES

En stock à présent

Nous vendons nos marchandises à des prix très bas.
Ecrivez-nous pour ce dont vous avez besoin.

Barnard & Holland Co.,

MONTREAL



TELEGRAPHE - CLAVIGRAPHE

L'invention regardée comme la plus importante dans le monde de la télégraphie, depuis l'apparition du télégraphe quadruplex, est le télégraphe-clavigraphie, perfectionné récemment par John C. Barclay, assistant-gérant général et ingénieur électricien de la Western Union Telegraph Co. Nombre d'inventeurs, dit l'"Industrial Canada", ont travaillé cette idée pendant des années; mais l'appareil de Barclay est le premier duquel on puisse dire qu'il ait donné des résultats satisfaisants. La description détaillée de cet appareil ne sera publiée que lorsque des brevets auront été pris à l'étranger. Toutefois on laisse entendre que sa manipulation est extrêmement simple. La vitesse de transmission n'est limitée que par la vitesse avec laquelle une personne peut manipuler les touches d'un clavigraphie. Un de ces appareils fonctionne sur la ligne Buffalo-New-York, et a permis récemment à un télégraphiste de transmettre 324 dépêches dans l'espace d'une heure — et ceci sans essayer aucunement d'atteindre une grande vitesse. Au poste récepteur, les dépêches s'impriment sur une feuille semblable aux blancs ordinaires des télégrammes; ces blancs sont fournis à l'appareil récepteur, au fur et à mesure des besoins.

Il serait difficile de prédire l'étendue des résultats qui seront obtenus par les perfectionnements apportés dans la suite au système Barclay. Au moyen d'un appareil à effet rétroactif, on dit que l'opérateur pourrait voir exactement la machine dont les caractères s'impriment aux différents points de réception; l'exactitude absolue dans la transmission sera ainsi assurée. Au moyen d'une connexion avec une linotype, on peut concevoir la possibilité pour un télégraphiste d'envoyer les nouvelles imprimées à une douzaine de journaux à la fois.

Un des avantages de cet appareil, et non des moindres, est l'économie qu'il permet de réaliser, un homme faisant

DE PEUR QUE VOUS NE L'OUBLIEZ—
 C'est maintenant le moment de mettre en stock
LA POUDRE A PATE
"EAGLE"
 pour le commerce du printemps.
 La ligne qui donne toujours satisfaction est la ligne qu'il faut tenir. Nous garantissons que chaque boîte de poudre à pâte **EAGLE** donnera satisfaction.
 Voyez les prix dans les cotations courantes.
J. H. MAIDEN
 MONTREAL.



"SCOTCH MERCHANT"
SPECIAL OLD HIGHLAND WHISKY
 est absolument pur et très vieux. Il possède un bouquet savoureux et délicat qui ne peut être égalé.
 Essayez-le, il vous donnera satisfaction
 ... J'en ai l'Agence pour le Canada ...
A. O. Fiset, Importateur,
 1604 Rue Notre-Dame, MONTREAL.

THE DOWD MILLING CO., LIMITED.
 Manufacturiers de Farines Supérieures, Patente Hongroise, Cosmos, Forte à Boulanger, High Loaf, Lily, Avoine roulée, Oatmeal et Cornmeal.
 Entrepôts à OTTAWA, CAPACITÉ :
 Moulins à ONT. 700 Barils de Farine.
 QUYON, QUE. 100 Barils d'Avoine
 PAKENHAM ONT. roulée.
 Communications directes 100 tonnes de Provende.
 les avec
 P. J. J. Demandez nos cotations
 O. N. et W. par char mélangé.
 C. P. R.
 G. A. R. Lot de char ou moins—
 G. T. R. Blé, Sarrasin, Avoine,
 O. et N. Y. Semence de Cereales,
 Expéditions par Rail Blé d'Inde, Fèves,
 ou par Eau. Orge, Middlings.
 Bureaux à OTTAWA et PAKENHAM, ONT.;
 QUYON et MONTREAL, QUE.; WINNIPEG, MAN.
 Bureau d'Ottawa, 211 rue Wellesley.
 Telephone 1563. Bureau de Montreal
 436, Batisse du Board of Trade.

l'ouvrage de quatre. Le coût de la transmission des dépêches étant réduit en proportion, il ne semble pas invraisemblable que le système de la correspondance commerciale puisse subir une évolution complète, le télégramme prenant grandement la place de la lettre d'affaires ordinaire.

HYDRATATION DE LA CHAUX

Une usine unique en son genre est en voie de construction à Winnipeg; cette usine a pour premier objectif la conservation de la chaux. Dans les circonstances ordinaires, la chaux se détériore très rapidement; sous l'influence de l'air, ses précieuses qualités disparaissent promptement. Pendant la morte saison, les fours à chaux doivent être éteints complètement; car l'établissement d'un dépôt duquel on tirerait la chaux nécessaire aux futurs besoins a été jusqu'ici chose impraticable.

On se propose maintenant dit l'"Industrial Canada," de surmonter cette difficulté, par l'hydratation de la chaux. La première opération du procédé consiste à réduire la chaux à l'état pulvérulent au moyen d'un broyeur. Celle-ci est ensuite enlevée, puis plongée, par quantités d'une tonne à la fois, dans un appareil à hydratation. Là on l'asperge d'eau, et un système à révolution de palettes en forme de soc de charrue lui imprime un mouvement tournant. Lorsque la chaux est complètement asséchée, on la fait passer à travers un tamis, qui retient toutes les impuretés; après quoi il n'y a plus qu'à la mettre en sacs.

La chaux ainsi traitée, dit-on, peut être conservée durant toute une saison de construction, et le travail des fours ne subit aucune interruption. Quand la chaux est livrée au constructeur, elle est déjà éteinte, de sorte que les boîtes encombrantes employées pour l'opération de l'extinction ne sont plus nécessaires.

Un plâtrier, en mêlant parfaitement la chaux hydratée avec du sable sec, avant de la mettre en sacs, n'a plus besoin du procédé manuel laborieux employé aujourd'hui. Le plâtrier n'a qu'à mouiller sa matière pour pouvoir s'en servir.

Bonjour Mr. l'Épicier:—

Vous avez eu une grande demande pour ces **Betteraves de Conserve de Simcoe**? Je savais qu'il en serait ainsi. J'étais sûr que, que vos clients auraient vu sur votre comptoir ce plat de verre, rempli de betteraves mûres, rouges et délicates, ils vous tiendraient à pé à délivrer des **Betteraves de Conserve de Simcoe**. Vous pouvez toujours être certain que tout ce que je vous recommande a mérite réel et se vendra facilement.

Avons-nous des **Catsups** de haute qualité? N'est-il pas singulier que vous ayez exactement la même pensée que moi? Je suis cette semaine, dans le but d'attirer votre attention sur notre **Catsup Delhi "Epicure"**. Maintenant nous avons d'excellents **Catsups** à plus bas prix que notre **Catsup Delhi "Epicure"**, mais notre **Catsup Delhi "Epicure"** est extra excellent et fait spécialement rivaliser avec les **Catsups** importés de haute qualité, tels que ceux que vous avez maintenant sur vos tablettes. La qualité est aussi bonne, meilleure à mon goût, le genre de l'emballage est également aussi attrayant, sinon plus, et, ce qui est le plus important, le prix est beaucoup plus bas.

Le seul défaut (si cela peut s'appeler un défaut) que vous puissiez trouver dans notre **Catsup Delhi "Epicure"**, c'est que son est si séduisant, qu'on est incliné à dîner entièrement du **Catsup**, en négligeant le reste du repas; mais alors, c'est un défaut bon pour le commerce.

Permettez-moi de vous envoyer quelques caisses, contenant chacune des chopines et des pintes. Cinq caisses de chaque, avez-vous? Merci. Vous me remercirez la prochaine fois que je vous verrai.

THE CANNERS' DRUMMER.

UN PROCEDE D'ISOLATION DES MICROPHONES

Une revue de Berlin nous décrit une invention ayant pour objet l'isolation des microphones avec une enveloppe de feutre.

Nous ne discuterons pas l'efficacité relative de ce produit insonore, mais nous sommes persuadé qu'on obtiendrait un bien meilleur résultat avec le liège aggloméré ou même naturel. C'est du moins ce qui nous a partout réussi dans de très nombreuses applications: cabines téléphoniques, parquets, plafonds, murs mitoyens, etc., voire même bâtis de lourdes machines.

Effectivement le liège, par sa constitution même en emmagasinement cellulaires, constitue un des plus sûrs obstacles aux ondes sonores. Et nous ne pensons pas que le feutre puisse lui être comparé.

LA PAILLE DANS L'ALIMENTATION DU BETAIL

La paille des céréales, notamment celle du blé, est d'un usage général dans le monde agricole comme faisant partie de la nourriture des bestiaux. C'est un aliment très peu nutritif, mais il est utilisé pour remplir la panse des herbivores, qui exigent des aliments volumineux et peu concentrés.

Pour tirer un bon parti de la paille, trois conditions sont requises: il faut, d'abord, la nettoyer. La plupart des pailles contiennent des quantités de poussières dont il importe de les purger sous peine d'insalubrité pour les animaux.

Il faut ensuite la hacher. Plus la paille est hachée menu, plus elle est apte à se bien mêler aux autres matières alimentaires.

Enfin, il faut mélanger la paille hachée à des matières alimentaires aqueuses et faire macérer et fermenter le mélange. Nous avons assez souvent signalé les avantages des aliments chauds, cuits, fermentés, édulcorés par le sucre et la mélasse, etc. La paille ajoutée à ces mélanges y acquiert une digestibilité dont n'approchent point les pailles don-

Lacaille, Gendreau & Cie

Successors de Chs Lacaille & Cie

EPICIERS EN GROS

Importateurs de Mielasses, Sirops,
Fruits Secs, Thés, Vins, Liqueurs,
Sucres, Etc., Etc.

Spécialité de Vins de Messé de Sicile et
de Tarragone.

329 Rue St-Paul et 14 Rue St-Dizier
MONTREAL

Tweeds et étoffes nouvelles
pour complets et pardessus de
printemps. Tous les derniers
patrons et dessins artistiques
pour cette saison.

L. C. de TONNANCOUR
1599 rue Notre-Dame

A trois portes du Palais de Justice.

Sirop et Sucre d'Erable

Nous recevons chaque jour
du Sirop et du Sucre d'E-
rable purs et de première
qualité, que nous offrons
au commerce au plus bas
prix du marché.

ST-ARNAUD & CLEMENT

10, PLACE D'YOUVILLE, MONTREAL.

nées sans précaution, suivant une coutume beaucoup trop générale encore dans nos campagnes.

L'expérience, pourtant, apprend que les jours que le régime dit du sec, en hiver, est cruellement débilitant pour les pauvres bêtes. En corrigeant ce système comme nous venons de le dire, les cultivateurs rendraient la vie moins dure à leurs bestiaux, et leur intérêt y trouverait certainement son compte. [L'Industrie Laitière Belge].

LA PESTE EN ARABIE AFFECTE L'EXPORTATION DU MOCHA

Depuis quelque temps, on sait que le café Mocha est à la hausse, dit notre confrère "Grocery World". Or, il paraîtrait, d'après des avis très récents, que la rareté, déjà commune, du Mocha, dans le pays où on le récolte, est encore augmentée par l'épidémie de peste qui sévit en Arabie.

Cette épidémie a pratiquement fermé les ports de cette partie de l'Orient; très peu du café dont il s'agit arrive donc à ces ports.

De là, la très grande fermeté du marché du Mocha. La valeur actuelle du Mocha vert, pour les épiciers de détail, est de 18 1/2 à 19c. la livre. Ce qui est un prix de 50 pour cent plus élevé que le prix de 1903, alors que les cotations variaient en moyenne de 12 à 13 cents. Cependant, pour haut que paraisse le prix actuel, il est bas, si on le compare aux prix qui prévalaient avant 1903, quand le marché variait de 24 à 26 cents.

La dernière hausse des cafés Mocha, a donc été due à la peste. Aux Etats-Unis les stocks de ce café sont bas et comme on ne les complète pas, la perspective semble en être forte.

C'EST UN FAIT ACQUIS

que dans la vie pratique des affaires, les annonces insérées dans un bon journal de la partie, rapportent.

Faites un essai dans le "Prix Courant" et vous serez satisfait.

Les personnes répondant aux annonceurs voudront bien mentionner qu'elles ont vu leur annonce dans "LE PRIX COURANT."

Si votre Client
demande la
meilleure
qualité,
vendez-lui le



Thé Quaker

Empaqueté et
Scellé à Ceylan.

J. A. MATHEWSON & CO.
202 à 206 rue McGill
MONTREAL.

LA MEILLEURE MOP ?
 IL N'Y A QU'UNE SEULE MEILLEURE MOP—
La Mop Tarbox, se Tordant
Automatiquement.



Toutes les autres appartiennent à l'espèce commune et sale que quantité de femmes ne voudraient pas avoir dans la maison.

Mais LA MOP TARBOX—SE TORDANT AUTOMATIQUÉMENT—se vendra à toutes les femmes—à condition que le marchand la leur suggère.

Et le marchand l'obtient de son marchand de gros.

TARBOX BROS., Toronto, Can.

Pour réaliser promptement et facilement un surplus de stock, les marchands et les manufacturiers ont un excellent moyen qu'emploient depuis longtemps ceux qui savent qu'en affaires l'argent ne doit pas dormir mais toujours rouler pour produire. Ce moyen, c'est de mettre le stock inutile en vente pour le réaliser sans délai. Les ventes à l'encas de Benning, Barsalou & Co., Limitée, ont lieu le mercredi de chaque semaine à 10 h. a. m., 55, rue St-Sulpice, les marchands peuvent ainsi écouler facilement, rapidement et économiquement leur excès de stock.

M. J. N. Gagnon, voyageur de la manufacture de Biscuits de St-Hyacinthe, dont MM. Langevin & Frère sont propriétaires, vient de visiter La Beauce. Il rapporte que les affaires sont excellentes dans cette partie de la province. Il y a reçu bon nombre de commandes.

Il parcourt actuellement la cité de Québec et les environs, où le même succès l'attend.

Mr. L'ÉPICIER



Quel est votre meilleur actif? N'est-ce pas votre liste de clients. Est-ce que dans les affaires le succès ne dépend pas de deux choses savoir: amener des clients à votre magasin et les garder une fois que vous les avez. En employant une **Balance Toledo**, on invite les clients à voir juste ce qu'ils reçoivent, car les mots "**Le poids correct est montré ci dessus**", se trouvent à l'arrière de la balance, juste au-dessous de l'aiguille indicatrice du client. Conséquemment la **Balance Toledo** amène de nouveaux clients et vous permet de les conserver, ainsi que votre ancienne clientèle. La **Balance Toledo**, est la seule qui fasse cela: sans vous obliger à augmenter ou à diminuer la pesée.

Fabriquée au Canada.

Envoyez une carte postale pour demander le catalogue à

DEAN & McLEOD, AGENTS CANADIENS.

THE TOLEDO COMPUTING SCALE CO., Hamilton, Ontario.

AVIS

est donné au public qu'en vertu de l'acte des Compagnies, 1902, il a été délivré, sous le sceau du Secrétaire d'Etat du Canada, des lettres patentes en date du 17e jour de mars 1905, constituant en corporation Thomas Brophy, marchand, Frederick Lighthall Cains, marchand, George Lighthall Cains, marchand, Allan Parsons, voyageur de commerce, et W. T. Roden, secrétaire, tous des cité et district de Montréal dans la province de Québec, pour les fins suivantes, savoir: [a] Faire les opérations de marchands et manufacturiers en gros et en détail; [b] Acheter et vendre, négocier, trafiquer et disposer de toute manière, de toutes sortes de marchandise de nouveauté, et les manufacturer; [c] Agir en qualité d'agents pour les marchands, commerçants et manufacturiers; [d] Acquérir, détenir et disposer de parts dans le capital-actions de toute autre compagnie ou corporation engagée dans une semblable industrie et placer ces fonds dans ces actions; [e] Acheter, louer ou autrement acquérir et détenir et de temps à autre vendre, louer ou autrement disposer de tout intérêt dans des terrains, bâtiments, ateliers, machines et propriétés de tous genres qui pourraient être utiles aux fins de la compagnie, et construire tous bâtiments, ateliers ou machines se rattachant aux fins de la dite compagnie; [f] Acheter, louer ou autrement disposer de toutes propriétés, droits et intérêts pour les fins susdites; [g] Prendre, acquérir, ou détenir, et vendre, engager ou autrement disposer de valeurs de toute nature, mobilières ou immobilières, pour les dettes ou obligations encourues envers la compagnie, ou qui seront encourues au sujet des fins et objets de la dite compagnie. La compagnie exercera son industrie par tout le Canada et ailleurs sous le nom de "Brophy Cains, Limited", avec un capital-actions total de cinq cent mille piastres, divisé en cinq mille actions de cent piastres, et le principal bureau d'affaires de la dite compagnie sera en la cité de Montréal, dans la province de Québec.

Daté du bureau du Secrétaire d'Etat du Canada, ce 17e jour de mars 1905.

R. W. SCOTT,
Secrétaire d'Etat.

UNE ANNONCE INGENIEUSE
 peut vous induire à acheter et à essayer un paquet de Thé

Blue Ribbon

Mais après cela, sa **bonne qualité** invariable réussira à retenir votre clientèle.

Essayez l'ÉTIQUETTE ROUGE.
 Il n'y a qu'un seul meilleur thé: C'est **BLUE RIBBON.**



COLD STORAGE

Circulation d'air froid et sec, Ventilation parfaite, Température appropriée à la nature des produits à conserver.

Conservation, d'après les méthodes scientifiques les plus approuvées, de

Beurre, Fromage, Œufs, Fruits.

Coin des rues des Sœurs Grises et William, Montréal.
M. GOULD, GÉRANT.

PRIX COURANTS.

Dans la liste qui suit, sont comprises uniquement les marques spéciales de marchandises dont les maisons, indiquées en caractères noirs, ont l'agence ou la représentation directe au Canada, ou que ces maisons manufacturent elles-mêmes. Les prix indiqués le sont d'après les derniers renseignements fournis par les agents, représentants ou manufacturiers eux-mêmes.

THE AMERICAN TOBACCO CO.

Cigarettes	MONTREAL	Le 1000
Richmond Straight Cut		12.00
Sweet Caporal		8.50
Athlete		8.50
Old Judge		8.50
New Light [tout tabac]		8.50
Sub-Rosa Cigarras [tout tabac]		8.50
Derby		6.55
Old Gold		6.30
Prince		5.76
Sweet Sixteen		5.75
Dardanelles ordinaires		12.25
Dardanelles, bouts en liège ou en argent		12.50
Moguls, bouts en papier ou en liège		12.00
Yildiz [turques]		15.00
Yildiz Magnums, bouts en papier, en liège ou en or		20.00
Tabacs à cigarettes	la lb	
Puritan et B C No 1	1/12s.	1.00
Sweet Caporal	1/13s.	1.15
Tabac coupés	la lb	
Old Chum	10s.	0.85
Puritan	11s.	0.85
Lord Stanley, btes 1/2 lb.		1.05
Meerschaum	10s.	0.82
Athlete Mixture, btes 1/2 et 1/4 lb.		1.35
Old Gold	12s.	0.95
Seal of North Carolina	12s.	0.95
Duke's Mixture		0.82
Virginity		1.25
Old Virginia, ppts 1/2 et 1 lb.		0.72

WALTER BAKER & CO., LTD, maison fondée en 1780, 41 des plus hautes récompenses en Europe et en Amérique.

	Par lb.
Chocolat, Prime No. 1, bte 12 lbs	\$0 38
Chocolat à la Vanille, bte. de 6 lbs	0 47
German Sweet, boîte de 6 lbs	0 27
Breakfast Cocoa, bte de 1/2, 1 et 5 lbs.	0 43
Cracked Cocoa, bte de 1/2 lb. bte de 12 lbs	0 35
Chocolat sucré, Caracas, boîte de 6 lbs.	0 87
Caracas Tablets, 100 paquets, 5 noués ensemble, par boîte	3 00
Chocolat Soluble (Soda chaud ou froid) boîtes de 1 lb.	0 42
Gaufrettes Chocolat Vanille, 48 par boîte, la boîte	1 56

Les cotations ci-dessus sont F. O. B., Montréal.

JULES BOURBONNIERE MONTREAL

Extraits et Divers.

Thé de Boeuf — 20 oz — la doz.	8.00
Thé de Boeuf... au gallon	6.50
Celery Bitters [Hôtels]	la lb 80
Jamaica Ginger [Hôtels]	la lb. 80
Vanille, Citron, Noyau, Orange et Fraises	la lb. 1.00
Eau de Floride	le gal. 5.00

Bay Rum	le gal.	3 50
Rose Cold Cream	le gal.	3 50
Parfum Lilas d'Italie	la lb.	1 20
Vaseline Parfumée	4 lbs.	65

BORDEN'S CONDENSED MILK CO Wm. H. Dun, Agent, Montréal



"Eagle" brand	\$1 50
"Gold Seal" brand	1 30
"Peerless" brand evaporated cream	1 20

BRODIE & HARVIE MONTREAL

Farines préparées de Brodie la doz

Red X X X	ppts de 6 lbs.	2 80
Red X X X	ppts de 3 lbs.	1 45
Superb	ppts de 6 lbs.	2 60
Superb	ppts de 3 lbs.	1 35
Crescent	ppts de 6 lbs.	2 40
Crescent	ppts de 3 lbs.	1 25

Les ventes de la . . .

Levure 'Jersey Cream'

EN PALETES

pour 1904, ont été doubles de celles de 1903, lesquelles valaient deux fois celles de 1902. En 1905, nous avons l'intention de tripler les ventes de l'année dernière, car la demande est très grande pour cette levure. Essayez-la. Rien n'égale la qualité du pain qu'elle produit.

'JERSEY CREAM'

YEAST CAKES

Faits au Canada,

Incomparables pour la qualité et la force.

J. A. TAYLOR, AGENT,

30 Rue St. François-Xavier, Montréal.

La seule levure qui contienne de la crème.

La seule levure qui contienne de la crème.

NECTAROL

Sirop de Goudron et d'Huile de Foie de Morue

Préparé au Miel.



Supérieur à tous les autres sirops contre le Rhume. Agréable au goût et prompt dans son action

Il a toutes les propriétés thérapeutiques de l'Huile de Foie de Morue et de la Créosote du Hêtre.

Les marchands ont avantage à ne tenir que des produits donnant toujours satisfaction et de bons profits.

NECTAROL

a ce double avantage.

Manufacturé par

The Hervay Chemical Co., ST-BASILE, Co. Portneuf, Que.

Succursale à OTTAWA, 29 rue York

AGENTS:

DUVAL & FRERE	Buckingham
NESTOR DESILETS	160 Berri, Montréal
DROUIN, FRERES & CIE	Québec
J. H. SYLVESTRE	Joliette, C.

D. C. BROSSEAU & CIE

MONTREAL

Cognac F. Geoffroy & Fils	La cse	
Une étoile...	12 qts.	9.00
"	24 pts.	10.00
"	24 flasks.	10.00
"	48	11.00
V. O.	12 qts.	12.50
V. S. O. P.	12 qts.	16.00
Cognac Ve Darvilly & Cie		
12 Quarts...	\$7.25	24 Pints. 8.25
24 flasks.		8.25
48 flasks ou 48 1/2 pts.		9.25

L. CHAPUT, FILS & CIE,

MONTREAL

Champagne Bertin Fils.		
Le panier...	qts.	11.00
Le Panier...	pts	12.00
Cognac Boulestin & Cie.		
	1 cse	5 cses
*	qts	12.00 11.75
*	pts	13.00 12.75
*	flasks	13.00 12.75
***	qts	15.00 14.75
V. S. O. P.	qts	20.00 19.50
V. V. S. O. P.	qts	28.00 27.50
Cognac Dervès & Cie.		
	1 cse	5 cses
*	qts	8.00 7.75
*	pts	9.00 8.75
*	flasks	9.00 8.75
Cognac M. Durand & Cie.		
	1 cse	5 cses
***	qts	5.50 5.25
***	pts	6.50 6.25
24 flasks.		6.00 5.75
48 flasks.		7.00 6.75
*** 1/2 bouteilles.		6.75 6.50
Cognac Gonzales, Staub & Cie.		
	1 cse	5 cses
Quarts.		9.00 8.75
Pints.		10.00 9.75

★	qts	11.50	11.25
★★★	qts	14.00	13.75
V. S. O.	qts	16.50	16.25
V. S. O. P.	qts	18.25	18.00
Cognac V. Pinot & Cie.			
	1 cse	5 cses	
***	qts	6.00	5.75
***	pts	7.00	6.75
24 flasks.		6.75	6.50
48 flasks.		7.50	7.25
*** 1/2 bouteilles.		7.25	7.00
V. O.	qts	7.00	6.75
V. O.	pts	8.00	7.75

Rhums.

	1 cse	5 cses
Lion.	qts.	8.00 7.75
Lion.	pts	9.50 9.25
Royal.	qts.	11.00 10.75
Saint-Marc.	qts.	9.50 9.25
Tom & Topsy.	qts.	7.50 7.25
Tom & Topsy.	pts.	8.50 8.25

Thé Noir "Abelle".

"Bee" ★	La lb.	21
"Bee" ★★★	La lb.	25
Caisses de 40 lbs, fret payé en quantités de 100 lbs ou plus. Escompte 10% extra en lots de 5 cses et plus.		

Thé Noir Ceylan "Owl"

	La lb.	
Etiquette Rouge	No 5	20
Etiquette Verte.	No 10	27
Etiquette d'Argent.	No 15	34
Etiquette Buff.	No 20	38
Etiquette Dorée.	No 30	47
Caisses de 30 et 60 lbs, fret payé sur quantités de 100 lbs. ou plus.		

Vin Tonique Dubonnet.

	1 cse	5 cses
12 litres.		12.00 11.50
24—1/2 litre.		12.50 12.00

Whisky écossais J. Ainslie & Co. La cse

	1 cse	5 cses
Ogilvie	qts	7.00 6.75
Ogilvie	24 flasks	7.75 7.50
Ogilvie	Imp. qts	10.50 10.25
Ainslie	Yellow label	9.00
Ainslie	Ord. flask	10.25
Ainslie	Imp. qts	13.50
Ainslie	White label	9.75
Ainslie	Special	10.50
Ainslie	Extra-Special	12.50
Ainslie	Clynelish [smoky]	13.00
Big Ben	qts	11.00 10.75

CHASER SOAP

Caisse de 60 barres... 2.40
Cse de 100 barres... 4.00



Prix par quantités sur demande

WILLIAM CLARK

Conserves MONTREAL La doz

Compressed Corned Beef	1s.	1.50
Compressed Corned Beef	2s	2.60
Compressed Corned Beef	6s	7.80
Compressed Corned Beef	14s	18.00
Ready Lunch Beef	1s \$1.50 2s	2.60
Geneva Sausage	1s 1.70 2s	3.00
Cambridge Sausage	1s 1.45 2s	2.65
English Brawn	1s 1.40 2s	2.50
Boneless Pigs Feet	1s 1.40 2s	2.50
Sliced Smoked Beef	1/2s 1.35 1s	2.40

VOS CLIENTS apprécieront un savon pur et dur. Recommandez **SURPRISE** comme la sorte de savon à essayer pour la meilleure valeur.

Manufacturé par
THE ST. CROIX SOAP MFG. CO.
ST. STEPHEN. N. B.

Succursales: —Montréal, Toronto, Winnipeg, Vancouver, Indes Occidentales, Terre-Neuve.

E. D. S.

Qualité,
D'abord, Ensuite et
Toujours.

Nos Confitures, Gelées et Fruits cachetés sous verre sont faits uniquement de nos fruits les plus choisis, cueillis dans nos vastes vergers.

E. D. SMITH'S
ORCHARDS A
WINONA, ONT.

Roast Beef...	1s	1.40	2s	2.50
Pork and Beans avec sauce...	1s	0.50		
Pork and Beans avec sauce...	2s	0.78		
Pork and Beans avec sauce...	3s	1.00		
Pork and Beans Plain...	1s	0.45		
Pork and Beans Plain...	2s	0.73		
Pork and Beans Plain...	3s	0.89		
Pork and Beans, sauce Chili...	1s	0.50		
Pork and Beans, sauce Chili...	3s	1.00		
Wild Duck, Partridge, Chicken, Veal and Ham patés...	1/2s	1.10		
Ox Tongue (whole)...	1s	6.50		
Ox Tongue (whole)...	2s	7.00		
Ox Tongue (whole)...	2 1/2s	7.50		
Lunch Tongue...	1s	2.75	2s	5.50
Imperial Plum Pudding...				1.00

Potted Meats La doz				
Ham, Game, Ha'e, Chicken, Turkey, Wild Duck, Tongue, Beef...	1/4s	0.50		
Chicken, Ham and Tongue...	1/2s	1.00		

Soupes La doz									
Mulligatawny, Chicken, Oxtail, Kidney, Tomato, Vegetable, Julienne, Mock Turtle, Consommé, Pea, Bean, Purée, pintes...		1.00							
Mince Meat. Ditto quarts...		2.00							
[Tins fermées hermétiquement.] La doz									
1s	\$1.10	2s	1.95	3s	2.90	4s	3.90	5s	4.90

F. COURSOL MONTREAL
La Peptonine... la doz. 2.40

THE COWAN CHOCOLATE CO.				
Cacaos. TORONTO & MONTREAL La doz				
Hygiénique, tins 1 lb.		6.75		
Hygiénique, tins 1/2 lb.		3.50		
Hygiénique, tins 1/4 lb.		2.00		
Hygiénique, tins 5 lbs.		1a lb.	0.50	
Perfection, tins 1/2 lb.		1a doz.	2.40	
Essence de cacao sucré, tins 1/2 lb		1.80		

Imperial Dutch...	90
Chocolate powder, boîtes de 10, La lb	
20, 30 lbs.	25
Cacao Soluble, boîtes 10, 20, 30 lbs.	20
Cocoa Nibs...	35
Cocoa Shells...	05

Chocolat. La lb	
Diamond...	1/4 et 1/2 lb. 25
Diamond...	8s 28
French Diamond...	6s 22
Queen's dessert...	1/4 et 1/2 lb. 40
Queens dessert...	6s 42
Parlisen, morceau à...	5c 30
Royal Navy...	1/4 et 1/2 lb. 30
Caracas pur...	1/4 et 1/2 lb. 40
Perfection...	1/4 et 1/2 lb. 30
Rock sucré...	30
Au lait, cartons 6 dozs...	1a doz. 45
Au lait, boîtes 3 et 6 dozs.	1a doz. 85
Bâtons à lc...	1a gr. 1.00

Confections Cowan La doz	
Cream Bars...	gds 6 à la boîte. 2.25
Cream Bars...	pts 6 à la boîte. 1.85
La bte	
Cream Bars...	gds 60 à la boîte. 1.80
Cream Bars...	pts 60 à la boîte. 1.10

La doz	
Chocolate Ginger...	boîtes 1 lb. 4.00
Chocolate Ginger...	boîtes 1/2 lb. 2.25
Gingembre Crystallisé...	btes 1/2 lb. 2.25
" " Crystallisé btes	1/2 lb. 2.25
Chocolate Wafers...	boîtes 1/2 lb. 2.25
Chocolâte Wafers...	boîtes 1/4 lb. 1.30
Chocolate Icing...	paquet 1 lb. 1.75
Icings La doz	
Chocolate Icing...	paquet 1/2 lb. 1.00
Pearl Pink Icing...	paquet 1 lb. 1.75
Pearl Pink Icing...	paquet 1/2 lb. 1.00
White Icing...	paquet 1 lb. 1.75
White Icing...	paquet 1/2 lb. 1.00

Lemon Icing...	paquet 1 lb.	1.75
Lemon Icing...	paquet 1/2 lb.	1.00
Orange Icing...	paquet 1 lb.	1.75
Orange Icing...	paquet 1/2 lb.	1.00
Almond Icing...	paquet 1 lb.	1.75
Almond Icing...	paquet 1/2 lb.	1.00

J. S. CREED
MONTREAL

Gelée de Lipton. La doz



Tablettes tous aromés : fraise, framboise, pistache, abricot, vanille, citron, orange, cassia, madère, ananas, champagne, rhum, port, cerise, amande et pied de veau

Escompte spécial au commerce par lot de grosse.

R. SULLIVAN DAVID

Moore [marque célèbre de]	La Cse
Cacao et lait . cse de 4 doz. [tins]	\$10.25
Chocolat et lait cse de 4 doz.	11.25
Café et lait . cse de 4 doz.	12.00
Extrait de Cacao.	
1 lb. 1 doz. [tins] à la cse	
1/2 lb. 2 doz. " à la cse	
1/2 lb. 2 doz. " à la cse	

DEMERS, FLETCHER & CIE
MONTREAL

Champagne A. J. Lecluse.	qts.	pts.
Carte Blanche...	11.50	18.50
Carte d'Or...	16.00	18.00
Cognac B. Vert & Cie. La Cse		
Special Dark...	qts.	9.00
Special Pale...	qts.	9.00
★...	qts.	11.00
V. O...	qts.	18.00
V. S. O. P. fine Champagne...	qts.	24.00

Graines de Semence

VOUS POUVEZ ACHETER DE NOUS EN TOUTE CONFIANCE: VOUS AUREZ TOUTE SATISFACTION. EXAMINEZ NOTRE LISTE.

- MIL CANADIEN et de L'OUEST ;
- TREFLE "Rouge," "Alsike" et "Blanc";
- " LUZERNE " ;
- Dwarf Essex Rape "Graine de Navette" ;
- BLÉ " Red Fife " et " Blanc de Russie " ;
- ORGE à 2 rangs et à 6 rangs ;
- AVOINE " Waverley," "Sensation," " American Banner " ;
- LENTILLES NOIRES.
- Blé-d'Inde à Silo " Red Cub."

PRIX ET ECHANTILLONS SUR DEMANDE.

C. O. GENEST & FILS,
MARCHANDS EN GROS
SHERBROOKE, P. Q.

QUATRE FORTS POINTS

au sujet des COFFRES de WALKER.



- 1- Ils forment un agencement idéal de magasin.
- 2- Ils économisent l'espace.
- 3- Ils fournissent des étaalages intérieurs propres et attrayants.
- 4- Ils facilitent un maniement rapide des marchandises.

La brochure donne des renseignements complets. Demandez-la.

The Walker Pivoted Bin & Store Fixture Co.,

Manufacture : BRAMPTON, Ont.

Bureau Principal : TORONTO, Ont.

Eaux: — Bassin de Vichy	La case
Source du Chalet. 50 btlés.	8.00
Soda Vichy. 100 btlés.	8.50
Liqueurs fines:—Gust. Picou.	La case
Liqueur du Couvent, Verte—litres.	15.00
Liqueur du Couvent, Jaune—litres.	14.00
Picoutine.	15.00
Guracao Blanc et Rouge.	10.00
Crème de Cacao.	12.00
Kummel Crystallisé.	9.50
French Cocktail.	10.00
Anisette Amsterdam.	10.00
Maraschino.	10.00
Crème de Menthe.	12.00
Cherry Brandy.	10.00
Grenadine.	7.50
Mandarin Extra Pure.	7.50
Rhum — L. Jusselain	La case
Rhum Vierge. qts.	12.00
Vin Beaujolais—M. Desalles.	qts. pts.
Moulin à Vent.	8.00 9.00
Vin Bourgogne—C. Charton & Fils.	
	qts. pts.
Pommard.	8.00 9.00
Chambertin.	9.50 10.50
Nuits.	8.50 9.50
Pommard Mousseux.	8.00 9.00
Vin Tonique	
Royal Muscat.	8.00
Liqueur Advocaat — Van Dijk.	10.00
Whiskey Ecossais—P. McDonald & Co.	
Lord of Isles—Special qts. la case.	9.50
Lord of Isles—Extra Sp. qts.	10.50
Lord of Isles—Sp. Liqueur.	11.50
Lord of Isles—Ext. Sp. Liq.	13.50

DUSAULT & CIE

JOLIETTE, QUE.

Biscuits.	La lb
Matelot.	04
Village — btes et qts.	04½
Captain No 2.	06
Molasses ronds ; Lemon Sq. No 2; Tea No 2; Molasses Square.	06½
Family Pilot; Pic-Nic, 7½; Soda.	07
Albert, 7; Captain No 1, 7; Molasses Snaps, 7½; Univ. Mix., 8; Soda, bte 3 lbs.	22½
Square Ginger.	08
Arrowroot Jum., 7½; Oysters, 8; Soda, bte 1 lb.	08
Colonial, 9; Fruit Jam, 9; Jubilee, 9; Honey Bar & Sugar, 9; Ice Ginger & Japs, 9; Jam Jam No 2, 9; Lemon à la main, 8; Molasses Dessert, 9; Nonpareil, 9; School Cake, 9 Square-Lemon, 9; Sugar Cake, 9; Tea X 9; Sugar Brittle	09
Rice.	09½
Abernathy, 9; Fruit, 9; Jersey Lemon, 10; New Wine.	09
Ginger bread.	09½
Assorted, 10; Beauty, 10; MM. Cream No 1, 13½; Cream Wafers, 10; Fingers Dessert, 10; Jelly Wafers, 10; Joliette Tarte, 10; Klondike, 10; Snow Ball, 10; Soft Lemon, 10; Square Fruit, 10; Thin Wine, 10; Victoria Jumble, 10; Water, 10; Coco Dessert	10

Graham Wafers	10
Jam-Jam, No 2	09
Rich Mixed No 1, 12; Tea gros et petits 12; Apricot Port, \$2	12
Champagne Wafers; Coffee; Jam-Jam No 1; Ladies Fingers; Queen; Royal Jumble; Zoulous.	12½
Coco Dessert No 1; Lemon Sandwich.	13
Apricot tarts ; Carraway Jum. ; Cup Cake; Tid bits; Jelly drops	13½
Chocolate Wafers; Coco Fig Drop & Wafers; Crisp; Cream Jum.	14
Queen drops ; Royal Mix. ; Van. Wafers.	15
Ass. Sponge; Ice Sponge.	22½
Sponge XXX.	25
Sucrieries — Btes 5 lbs.	La lb
Gum Drops A. B.	06½
Imitation Cream.	08½
Bâtons assortis ; Gum Drops Cryst.; Horum drops & sticks; Lemon drops; Pep. Lozenges ; Strawberry drops; Surettes.	08½
Imitation d'amandes	10
Klondyke.	10½
Cream Bonbons; Chocolat Drops.	11
Caramels Dalsy.	11½
Burnt peanuts.	13
Wintergreen Berries.	14
Choice Caramels; Carraway Seeds; African Cough drops ; Mottoes; Satins-blancs bonbons.	15
Cough drops.	16

NOUS TRAVAILLONS FERME
la QUALITÉ du

Café Mocha et Java
“Prince of Wales”

Nos concurrents sont occupés à nous travailler, mais dans un sens bien différent—les deux choses sont un bon signe.

“PRINCE OF WALES” gagne du terrain chaque jour.—Le public sait quand il obtient le CAFÉ qu’il aime—Café réellement délicieux.—Il aide aussi le Marchand.—Si vous ne tenez pas “PRINCE OF WALES,” envoyez-nous un mot et laissez-nous vous expliquer notre méthode pour “Aider le Marchand.”—Elle fait de la publicité en votre faveur et aide à faire connaître le café. Pas de primes; le mérite réel en tient lieu. Une carte postale amène le renseignement. Ecrivez maintenant.

S. H. & A. S. EWING

ETABLIS EN 1845

Montreal Coffee & Spice
Steam Mills,

53-55, rue Côté, Montréal,
coin Lagauchetière.

THE ST. LAWRENCE
SUGAR REFINING CO.
MONTREAL LIMITED

Sucres
Raffinés

Fabricant des
qualités les plus
choisies de

JAUNES EFFLORESCENTS,
(BLOOMY
YELLOW)

CAFE NOIR,
(BRIGHT COFFEE
SUGARS)

PHENIX, GRANULES
(Qualité suivant
le granulé)

“EXTRA STANDARD”

Les meilleurs sur le Marché

Coco candies; Chocolate drops No 1 B ; Chocolate Walnut No 1.. 18
 Burnt Almonds... 20
 Chocolate Drop No 1... 25
 Gross Goods .. 1.00

Sucreries mélangées, btes 5 lbs

Brown Mixture .. la lb 07
 Ontario .. lb lb 07½
 Imperial .. lb lb 07½
 Joliette Mixture .. 08
 Royal .. 09½
 Extra rich mixture .. 13½

En seaux et en quarts de 1-4 à 1-2c de moins la lb, selon quantité.

The EDWARDSBURG STARCH CO. Ltd
MONTREAL

Empois de buanderie La lb

No 1 Blanc ou Bleu, cartons 4 lbs.. 05½
 No 1 Blanc ou Bleu, cartons 3 lbs.. 05½
 No 1 Blanc, barils et petits barils.. 05
 Canada Laundry .. 04½
 Silver Gloss, btes à coulisses, 6 lbs.. 07½
 Silver Gloss... canistres de 6 lbs.. 07½
 Kegs Silver Gloss, gros crystal, — au quart.. 06½
 Edwardsburg's Silver Gloss, paquets de 1 lb.. 07½
 Benson's Satin... cartons de 1 lb. 07½
 Canada White Gloss, pqts de 1 lb.. 04
 Benson's Enamel, par boîte \$1.25 et 2.50

Empois de cuisine

Benson's Celebrated prepared Corn, Boîtes de 20 et 40 lbs. .. 06½
 Canada Pure Corn Starch, boîtes de 20 et 40 lbs. .. 05½

Empois de riz "Edwardsburg"

No 1 blanc... cartons de 1 lb. 10
 No 1 blanc ou bleu, morceaux, boîtes de... 4 lbs 08½

Sirop fin de table "Edwardsburg".

Quarts... la lb. 02½
 ½ Quarts... la lb. 02½
 ¼ Quarts... la lb. 03
 Seaux de 38½ lbs... le seau. 1.30
 Seaux de 25 lbs... le seau. 0.90

La cse
 Canistres de 2 lbs. 2 doz à la cse. 1.90
 Canistres de 5 lbs. 1 doz à la cse. 2.35
 Canistres de 10 lbs. ½ doz à la cse. 2.25
 Canistres de 20 lbs. ¼ doz à la cse. 2.10
 Canistre émaillé. . . 2 doz à la cse. 2.40



EAGLE MANUFACTURING COMPANY
 MONTREAL



Poudres à Pâte. La doz.

Eagle — cses 48, tins 5c... 46
 Eagle — cses 48, tins 10c... 75
 Eagle — cses 24, tins 25c... 2.25
 Maple Leaf—cses 48, tins 5c ½ lb. 45
 Maple Leaf—cses 48, tins 10c ½ lb. 75
 Maple Leaf—cses 48, tins 15c 1 lb. 1.25

Empois "San Toy". La cse

Caisses 60 paquets à 5c... 2.40
 Caisses 60 paquets à 10c... 4.50
 Borax "Eagle" La doz
 Caisses 60 paquets, 6½ oz... 1.40
 Caisses 60 paquets, 1 lb... 90
 Escompte 5% sur toutes marchandises
 Fret payé sur 5 cses.

THE EMPIRE TOBACCO CO.

MONTREAL

Tabacs à chiquer La lb

Bobs... 6s et 12s 45
 Currency... 12s 46
 Old Fox... 12s 48
 Pay Roll... 7½s 56
Tabacs à fumer.
 Empire... 46
 Rosebud... 51
 Ivy... 7s 59

B. H. & A. S. EWING,

MONTREAL

Poudre à Pâte "Vienna" La doz

Canistre de 1 lb. ... 2.25
 Canistre de ½ lb. ... 1.25
 Canistre de ¼ lb. ... 0.75
 Paquets de 5 oz. ... 0.70
 Paquets de 3 oz. ... 0.35

A. O. Fiset,

MONTREAL

Cognac Gabriel Dubois & Cie. La cse

Etiquette Bleu argent... 11.25
 24 flasks... 12.25
 48-½ flasks... 13.25
 Etiquette or et rouge... 9.50
 24 flasks... 10.50
 48... 11.50

Ne vous laissez pas envahir par le BLEU.
 Mais s'il est nécessaire que vous ayez le bleu,
 Voyez à ce que ce soit

Le Bleu

Mammouth
 (Poivrière)

de Gillett

Il rend le linge d'un blanc de neige, plaît au consommateur et vous laisse un magnifique profit.
 Votre fournisseur de gros le vend.

E. W. GILLETT COMPANY LIMITED

London, Eng. **TORONTO, ONT.** Chicago Ill.

BORDEN

Signifie Meilleur le

"Deux lignes qui gagnent de la clientèle au marchand."

Le Lait Condensé
 Marque "Eagle"

ET
 La Greme Evaporée
 Marque "Peerless"

—Tout épiciers doit avoir remarqué la demande croissante pour le lait condensé. Borden en est la cause grâce à la qualité supérieure à laquelle peut se fier.

Demandez-en à votre marchand de gros, ou écrivez à
WILLIAM H. DUNN, - MONTREAL.

Jos. Irving, 92 Wellesley St., Toronto,
 Erb & Rankin, Halifax, N. S. Scott, Bathgate & Co.,
 W. S. Clawson & Co. St. Jean, N. B. Winnipeg, Man.
 Shallcross, Macaulay & Co., Victoria & Vancouver, B. C.

No 1 — au gallon... 3.90
 No 2 — au gallon... 4.30
 No 3 — au gallon... 4.85
 Scotch Marchant

Special Old Highland... 10.00
 5 cses, 9.75; 10 cses, \$9.50.
 Champagne E. Mercier & Cie.

Quarts... 24.00
 Pints... 26.00
 Vins A. Balayé.
 Clarets... qts. 4.00 pts. 5.00
 Au gallon... 105
 Graves... qts 4.25 pts. 5.25
 Au gallon... 1.10

J. A. E. GAUVIN MONTREAL

Spécialités La doz
 Sirop Menthol... 1.65
 Sirop d'Anis Gauvin... 1.75
 Sirop d'Anis Gauvin, par 3 doz... 1.60
 La gros.
 Sirop d'Anis Gauvin... 17.00
 Sirop d'Anis Gauvin, par 5 grosses... 16.00

William's Headache Wafers... 1.60
 William's Headache Wafers, 3 doz... 1.60
 William Headache Wafers.. la gros... 16.00

E. W. GILLETT CO. LTD.
 TORONTO, ONT.



Levain Royal.
 Boîtes 36 paquets à 5c... la boîte. 1.05
 Gillett's Cream Yeast.
 Boîtes 36 paquets à 5c
 La boîte... 1.05
 Poudre à Pâte "Magic"
 La doz
 6 doz de 5c... 40
 4 doz de 4 oz... 60
 4 doz de 6 oz... 75



4 doz de 8 oz... 95
 4 doz de 12 oz... 1.40
 2 doz de 12 oz... 1.45
 4 doz de 16 oz... 1.65
 2 doz de 16 oz... 1.70
 1 doz de 2½ lbs... 4.10
 1 doz de 5 lbs... 7.30
 2 doz de 6 oz... La cse
 1 doz de 12 oz... 4.55
 1 doz de 16 oz... }



Lessive en Poudre.
 La cse
 4 doz à la caisse... 3.60
 3 caisses... 3.50
 5 caisses ou plus... 3.40

Soda "Magic" La cse
 No 1 caisse
 60 pqt de 1 lb... 2.75
 5 caisses... 2.60
 No 2 caisse 120 pqt de ½ lb... 2.75
 5 caisses... 2.60
 No 3 caisse 30 pqt de 1 lb... 2.75
 60 pqt de ½ lb... 2.60
 5 caisses... 2.60
 No 5 caisse 100 pqt de 10 oz... 2.85
 5 caisses... 2.75

The HAMILTON DISTILLERY CO. Ltd.
 HAMILTON, ONT.

Rye Le gal.
 Royal Rye... 25 U. P. 2 25
 Royal Malt... 25 U. P. 2 25
 2 Star Rye... 40 U. P. 1 75
 2 Star Malt... 40 U. P. 1 75
 Rye, 7 ans... 25 U. P. 2 75
 Rye, 5 ans... 25 U. P. 2 50
 Rye, 4 ans... 25 U. P. 2 40

Whiskey "Maple Leaf" de 6 ans.
 La cse
 Amber Qts... 12 bottles... 5 50
 Imperial Qts... 12 flasks... 7 50
 Pinta... 16 flasks... 6 00
 Half Pinta... 32 flasks... 6 50
 Special Pocket... 36 flasks... 6 50
 Quarter Pints... 64 flasks... 7 50

Whiskey "Royal Canadien" de 6 ans.
 La cse
 Quarts... 12 bottles... 7 00
 Pinta... 16 flasks... 7 50
 Half Pinta... 32 flasks... 8 00
 Quarter Pinta... 64 flasks... 9 00
 Whiskey Blanc
 La cse
 Quarts... 12 bottles... 5 00

Dr. HERVAY CHEMICAL CO.
 St-Basile, Portneuf.

Spécialités Grosse Doz.
 Dr. Hervay Dyspepsia Cure... Bte 1 doz. 36.00 4.00
 Gray's Spaving Cure Bte 1 doz. 36.00 4.00
 Sirop de Goudron et d'Huile de Fol de Morue Nectarol. Bte 3 doz. 24.00 2:50
 Nectarol... Bte 3 doz. 24.00 2.50
 Pain Relief, Anti-Douleur... Bte 2 doz. 20.00 1.85
 Liniment du Dr. Hervay... Bte 3 doz. 20.00 1.85
 Dr. Hervay Blackberry Elixir... Bte 3 doz. 16.00 1.50
 Sirop Calmant Français, Dr Charles Montpetit... Bte 2 doz. 16.00 1.50
 Indian Rhamola Spruce Syrup [Sirop Gomme d'Epl-nette... Bte 2 doz. 16.00 1.50

National Licorice Co.



Young & Smylie, Brooklyn, N.Y.
 S. V. & F. P. Scudder, Brooklyn, N.Y.
 Mellor & Rittenhouse Co., Camden, N.J.
 H. W. Petherbridge, Brooklyn, N.Y.

The Dominion Licorice & Novelty Co., Toronto, Ont.

Les seuls manufacturiers des spécialités de réglisse vendues précédemment par les sus-nommés, y compris les célèbres

Marques de Réglisse Pure en batons

Y. & S., SCUDDER et M. & R.
 Acme Licorice Pellets,
 M. & R. Wafers, en sacs de 5 cents
 Losanges, etc., etc.
 La Réglisse flexible
 La Réglisse pliable
 La Réglisse élastique

Bureau Principal: 106-116 JOHN ST., BROOKLYN, N. Y.

Catalogue sur demande.

SIROP DU DOCTEUR J. O. LAMBERT

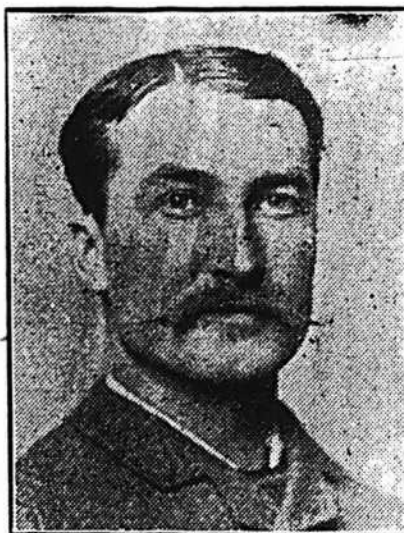

Seul Sirop de Goudron à l'huile de foie morue (sans goût) enregistré.

GUERIT

TOUX, RHUME, BRONCHITE, CATARRHE, ASTHME, COQUELUCHE et la CONSOMPTION dans la première période, Si non, Argent remis.

A vendre partout à 35c

PRINCIPAUX DISTRIBUTEURS EN AMERIQUE.

MONTREAL, 22 rue DeBresole,
 NEW YORK, 178, 9ième Avenue,
 CHICAGO, 564 Harrison Street,
 BOSTON { 1104 Dorchester Avenue,
 177 Harrison Avenue,
 ST-LOUIS, 1704 Market Street,
 ST-PAUL, 529 Wabasha Street,
 DETROIT, 446 Gratiot Avenue.

Exigez la photographie et la signature du Dr Lambert sur chaque bouteille. Qu'il soit bien compris que si le Sirop du Dr Lambert ne produit pas les effets tels que représentés, l'argent est remis.

Little Spirits Pills pour constipation	Bte 1 doz.	16.00	1.50
Headache Cure Pow- ders	Bte 1 doz.	15.00	1.50
Dental Toothache Gum	Bte 3 doz.	8.00	0.75
Pastilles à Vers, Dr Hervay	Bte 3 doz.	8.00	0.75
Sedlitz Powders	Bte 3 doz.	15.00	1.50
Sel et Séné en pa- quet	Bte 3 doz.	4.00	0.40
Sel de Citron	Bte 3 doz.	8.00	0.75
Poudre de Condition Zozo	Bte 3 doz.	7.00	0.75
Teinture Eclipse, Paquet 10c.	Bte 1 doz.	7.00	0.75
Huile Electrique du Dr Hervay	Bte 3 doz.	20.00	1.75

THE B. HOUDE CO. QUEBEC

Les plus grands manufacturiers de ta-
bacs coupés en Canada. Manufacturiers
de tabacs coupés pour fumer, chiquer, à
cigarettes, ainsi que tabacs à Priser.
Prix et informations sur demande.



"Orange Meat"

Caisnes de 36 pa- quets à 15c.	\$4.50
Lots de 5 caisses (fret payé)	4.40
Caisnes de 20 pa- quets à 25c.	4.10
Lots de 5 caisses (fret payé)	4.10

LAPORTE, MARTIN & CIE MONTREAL

Cognac "Richard"	La cse
B. O.	12s 22.50
F. C.	12s 15.00

F. C.	180s	23.00
V. S. O. P.	12s	12.25
V. S. O.	12s	10.50
V. O.	12s	9.00
V. O.	24	10.00
Au gallon de	3.40	@ 6.00
Cognac "Couturier" La cse		
12s	pts.	7.50
24s	pts.	8.50
48s	1/2 pts.	9.00
24s	flasks.	8.50
48s	1/2 flasks.	9.00
Au gallon	3.80	@ 4.00
Cognac "Marion" La cse		
12s	pts.	6.00
24s	pts.	7.00
48s	1/2 pts.	8.00
24s	flasks.	7.00
48s	1/2 flasks.	8.00
180s	1/15	12.50
Au gallon	3.40	@ 3.75
Gin "Pollen & Zoon" La cse		
Rouges	15s.	10.50
Vertes	12s.	5.00
Violet	12s.	2.50
Au gallon	3.00	à 3.25
Irish Whiskey "Mitchell" La cse		
Cruiskeen Lawn. [Stone jars]	12s.	12.50
Special [Old] Ordinary qt. btle.	12s.	9.00
Special [Old]. Pint flasks	24s.	11.75
Old Ordinary. qt. bottle.	12s.	6.50
Old Imperial. qt flasks.	12s.	11.25
Old Ordinary. 1/2 pint.	24s.	8.00
Old. 10 oz. flasks.	48s.	12.00
Special Old, . . . au gallon	4.10	@ 4.50
Old au gallon	3.65	@ 4.00
Malaga — Blandy La cse		
Pale Sweet — Blue label.	pts.	7.50
Pale Sweet — White label.	pts.	10.00
Pale Sweet au gallon	2.75	@ 3.00
Scotch Mitchell La cse		

Heather Dew [stone jars]. Imp. qts.	12 50
Heather Dew 12s qts.	8 00
Heather Dew 12s.. Imp. qt. flasks	11 25
Heather Dew 48s 10 oz.	485 12 00
Au gallon	3.65 @ 4.00
Special Reserve 12s. qts.	9.00
Special Reserve 24s. pts.	10.00
Special Reserve 24s ov. flasks	pts. 11 75
Au gallon	3.90 @ 4.50
Extra Special Liqueur. 12s flacons.	9 50
Extra Special Liqueur. 12s quarts.	9 50
Au gallon	4.75 @ 5.00
Mullmore. 12s. qts.	6 50
Mullmore. 12s. Ov. Imp. qts.	10.00
Mullmore. 24s. flasks	pts. 7 75
Mullmore. 24s. flasks Imp.	pts. 10 50
Old Scotch, au gallon	3.50 @ 3 75
Champagne "Vve Amiot" qts. pts.	
Carte d'Or.	16.00 17.00
Carte d'Argent.	10.50 11.50
Champagne "Duc de Pierland"	
.	14.00 15.00
Champagne "Cardinal" 12.50 13 50	
Madère — Blandy La cse	
Very Superlor.	qts. 8 50
Special Selected.	qts. 10 50
London Particular.	qts. 13 00
No 1/2.	3.00 @ 8 50
No 1.	4.00 @ 4 50
Thés Lipton [cse 50 lbs.] La lb	
Ceylan et Inde—Noirs ou Verts.	
A —	1 lb et 1-2 lb . 45
B —	1 lb et 1-2 lb . 40
No 1 —	1 lb et 1-2 lb . 35
No 2 —	1 lb et 1-2 lb . 30
No 3 —	1 lb et 1-2 lb . 22
No 4 —	1 lb . 20
Thés Japon La lb	
H. L.	90 lbs. . 35
J. E.	90 lbs. . 30
A. D.	90 lbs. . 27 1/2

LE CÉLÈBRE

SCOTCH WHISKY

LIQUEUR SPECIALE

"P. & O."

ALEX. FERGUSON & CO., GLASGOW,

Seuls Propriétaires.

LA MARQUE LA PLUS POPULAIRE
DE SCOTCH WHISKY DANS LE MONDE.

VOYEZ LES COTATIONS.

Succursale de Québec:

J. WALTER TRESIDDER,
Agent Général, 214 rue St-Jacques.
Montréal.

HENRI BEAUTEY,
AGENT.



Victoria..	90 lbs.	25
Princesse Louise..	80 lbs.	18
Thé vert de Ceylan, Style Japon.		
Lady..	60 lbs	17
Duchess..	60 lbs	20
Poudre à pâte "Princesse" 1/2 doz		
Tins ronds..	1 lb...	24s.. 1.00
Tins ronds..	1/2 lb...	48s.. 0.75
Tins de..	5 lbs...	6s.. 5.00

THE WALTER M. LOWNEY CO.
Succursale, 530 rue St-Paul
MONTREAL

Cacao à déjeuner		La lb.
Btes 6 lbs, 12 à la cse, tins 1-5 lb.		44
Btes 6 lbs, 12 à la cse, tins 1-4 lb.		42
Btes 12 lbs, 6 à la cse, tins 1-2 lb.		40
Btes 6 lbs, 12 à la cse, tins 1-2 lb.		40
Btes 12 lbs, 6 à la cse, tins 1 lb.		40
Chocolat Sucré (poudre) "Always Ready"		
Btes 6 lbs, 12 à la cse, tins 1/2 lb.		34
Btes 6 lbs, 12 à la cse, tins 1/2 lb.		32
Chocolat à Primés.		
Btes 6 lbs, 12 à la cse, pqts 1/2 lb.		33
Btes 12 lbs, 6 à la cse, pqts 1/2 lb.		33
Btes 6 lbs, 12 à la cse, pqts 1/2 lb.		35
Btes 12 lbs, 6 à la cse, pqts 1/2 lb.		35
Chocolat Sucré Médaillon.		
Btes 3 lbs, 24 à la cse, pqts 1/2 lb.		44
Btes 6 lbs, 12 à la cse, pqts 1/2 lb.		44
Chocolat au lait.		
Btes 3 lbs, 24 à la cse, pqts 1/2 lb.		35
Btes 6 lbs, 12 à la cse, pqts 1/2 lb.		35
Chocolat "Tid Bit".		
Btes 6 lbs, 12 à la cse, pqts 1/2 lb.		30
Btes 12 lbs, 6 à la cse, pqts 1/2 lb.		30
Chocolat Sucré Vanille.		
Btes 3 lbs, 24 à la cse, pqts 1/2 lb.		32
Btes 6 lbs, 12 à la cse, pqts 1/2 lb.		32
Chocolat Sucré Diamant.		
Btes 6 lbs, 12 à la cse, pqts 1/2 lb.		23
Btes 12 lbs, 6 à la cse, pqts 1/2 lb.		23



LUMSDEN BROS.
TORONTO & HAMILTON
La Levure pressée
"Jersey Cream"
La bte
en palettes, 36 morceaux de 5c, . . . 1.00

E. D. MARCEAU
MONTREAL

Cafés.		La lb.
Rio		15
Rio Choix		16 1/2
Jamaïque No 1		15
Jamaïque Choix		16 1/2
Ceylan pur		16 1/2
Santos No 1		16
Santos Choix		18
Maracaibo No 1		16 1/2
Maracaibo Choix		18
Mélangé		25
" Condor		30
" E. M. D.		35
Old Crow Java		25
Java de Choix		28
Old Gov. Java		30
Java de dix ans		35
Old Gov. Java et Mocha		30
Mocha Old Crow		25
Mocha d'Arabie		28
" Choisi		31
Java Mandheling et Mocha choisi à la main		50
Mélangé spécial		20
Café Condor pqts. fantaisie 1 lb. la doz.		\$2.40
Café Mélangé Old Crow pqts fantaisie, 1 lb. la doz.		2.00

Café "Madame Huot", tins 1 lb. . . 31
Tins 2 lbs. 30
Conditions—comptant moins 3 p.c.
30 jours. Fret payé sur lots de 100 lbs.
Quantité de paquets à la caisse
Condor pqts. fantaisie, 1 lb. 4 doz. à la caisse.
Old Crow pqts. fantaisie, mélangé, 1 lb. 4 doz. à la caisse.
Café "Madame Huot", 1 lb. 36 doz. à la caisse.
Café "Madame Huot", 2 lbs. 15 doz. à la caisse.
Thé noir de Ceylan "Condor". Se vend, suivant qualité, à 20, 23, 26, 30, 34 et 40c, et se détaille 25, 30, 35, 40, 50 et 60c la livre.

Thés Japonais.		La lb
EMD AAA	40 lbs.	30
EMD AA	40 lbs.	27 1/2
Condor I	40 lbs.	42 1/2
Condor II	40 lbs.	40
Condor III	80 lbs.	35
Condor IV	80 lbs.	30
Condor V	80 lbs.	26 1/2
Condor XXXX	80 lbs.	22 1/2
Condor XXXX	30 lbs.	23 1/2
Condor XXX	80 lbs.	20
Condor XXX	30 lbs.	21
Condor XX	30 lbs.	19
Condor XX	80 lbs.	18 1/2
Condor LX, 60 lbs par caisse, 25 x 1 lb, 70 x 1/2 lb, se détaille 40c.		27 1/2
Blue Jay—Basket fired.	70 lbs.	27 1/2
Nectar thé noir—Boîtes de fantaisie à		32 1/2, 42 1/2 et 50
Old Crow—Mélangé des thés noirs à		18 1/2, 22, 25, 30 et 35

R. SULLIVAN DAVID

Bureau, 210 Rue St-Jacques, Montréal

Téléphone Main, Longue Distance, 3893.

Représentant Canadien des Importantes maisons suivantes :

- J. B. & A. ARTAUD FRERES, Marseille, France, Exportateurs d'Huiles d'Olive, Conserves, Savon de Castille, etc.
- GRIFFITHS, McALLISTER & CIE, Exportateurs en Epicerie et Conserves de toute sorte, Liverpool, Ang.
- JOHN SANGER & SONS, Articles en Pharmacie, 2 Rue Winsley, Londres, Ang.
- FRED. H. MAYNARD & CIE, Verres de chirurgie, Londres, Ang.
- BOLTON, FANE & CIE, exportateurs en métaux, Londres, Ang.
- E. D. MOORE & CIE, Négociants en Cacaos, Chocolats et Café, en Lait Condensé et Extraits de Cacao, Littleworth, Newport, Salops, Angleterre.
- WILLCOX, CRITTENDEN & CIE, Fabricants d'Appareils en fer d'Auvents et de Voiles, Middletown, Conn., U. S. A.
- CULLY STEEL & IRON CO., Marchands de Fer et d'Acier, Chicago, Ill., U. S. A.
- TAYLOR BROS. & CO., les grands Fabricants de Thermomètres de Rochester, N. Y., U. S. A.
- MILE VIAL, Fabrique de Fruits confits; Spécialité de Fruits Glacés et Cristallisés; Apt. (Vaucluse) France.



SARDINES Marque BRUNSWICK

Comprenant:

1/4	Sardines à l'Huile,	100	boîtes à la caisse
1/4	Sardines à la Moutarde,	" "	" "
1/4	Sardines aux Tomates,	" "	" "
3/4	Sardines à la Moutarde,	50	" "

Vendues par tous les principaux épiciers de gros du Canada . . .

PRÉPARÉES SEULEMENT PAR

CONNORS BROS. LIMITED

BLACKS HARBOUR, N.B.

No 1.....	35
No 2.....	30
No 3.....	25
No 4.....	22
No 5.....	18½
Moutarde "Condor" pure.	La lb
Boîtes de 1 lb.....	32½
Boîtes de ½ lb.....	33
Boîtes de ¼ lb.....	35
Moutarde "Condor".	
Jarres de 4 lbs.....	1.20
Jarres de 1 lb.....	35
Moutarde "Old Crow" mélangée.	
Boîtes de 1 lb.....	22½
Boîtes de ½ lb.....	23
Boîtes de ¼ lb.....	25
Moutarde "Old Crow"	
Jarres de 4 lbs.....	70
Jarres de 1 lb.....	25
Poudres à pâte "E M D" de crème de tartre pure	La case
Caisnes de 2 doz. de 1 lb.....	3.25
Caisnes de 4 doz. de ½ lb.....	1.75
Caisnes de 4 doz. de ¼ lb.....	1.20
"Condor" de grand choix.	
Caisnes de 2 doz. de 1 lb.....	2.25
Caisnes de 4 doz. de ½ lb.....	1.85
Caisnes de 4 doz. de ¼ lb.....	0.80
"Old Crow" de haute qualité.	
Caisnes de 2 doz. de 1 lb.....	1.25
Caisnes de 4 doz. de ½ lb.....	0.70
Caisnes de 4 doz. de ¼ lb.....	0.45
Vinaigre	Legal.
Vinaigre E M D.....	32½
Condor.....	27½
Old Crow.....	23½

MOULINS OCEAN
MONTREAL

Empois Chinois	
Caisse de 4 doz.....	la doz. 1.00
Poudre à Pâte Ocean	
4 oz. [tins] caisse de 4 doz.....	la doz. 45



Chocolat, citron, framboise, orange, vanille, fraise, caisse de 4 doz. paquets de la doz. 1.00-1.2 lb.



ARTHUR P. TIPPET & CO.
MONTREAL
Teintures "Maypole Soap" La grosse
Différentes couleurs..... 10 20
Noir..... 15.80

Lime Juice "Stowers" La case
Lime Juice Cordial... 2 doz... pts. 4.00
Lime Juice Cordial... 1 doz... qts. 3.50
Double Refl. lime juice..... 3.50
Lemon syrup..... 4.00

JOHN P. MOTT & CO.

J. A. Taylor, Agent, MONTREAL.

Chocolats et Cacaos Mott. La lb.



Elite..... 38 30
Prepared Cocoa .. 28
Breakfast Cocoa .. 38
No 1. Chocolate... 30
Breakfast Chocolate 28

8 oz. (tins) caissedoz de 5 doz..... 90
1 lb. (tins) caisse de 3 doz..... 1 25
1 lb. (pqt) caisse de 4 doz..... 1 60
Corn Starch Ocean
1 lb. (pqt) caisse de 4 doz..... 78
Borax
1 lb. (pqt) caisse de 4 doz..... 40
Sirep pour le Rhume Ocean
Caisse de 2 doz. bouteilles..... 2 40
Bleu Liquide
Caisse de 1 doz b'tl 90
Essences Assorties
Caisnes de 1 doz. b'tles 1 lb..... 18 00
Blancs-Manges Ass.

Caracas Chocolate..... 37
Diamond Chocolate..... 25
Navy Chocolate..... 27
Cocoa Nibbs..... 35
Cocoa Shells..... 37
Confectionnery Chocolate..... 20 à
Plain Chocolate Liquors... 19 à 24
Vanilla Stick..... la gr. 1 00

W. D. McLAREN

MONTREAL

Poudre à pâte "Cook's Friend".

No 1, en boîtes de 4 et 2 doz..... 2.40
No 2, en boîtes de 6 et 3 doz..... 0.80
No 3, en boîtes de 4 doz..... 0.45
No 10, en boîtes de 4 et 2 doz..... 2.10
No 12, en boîtes de 6 et 3 doz..... 70

A. ROBITAILLE & CIE

MONTREAL

Cognac "Sorin"

La case
Carte bleu..... 8.50
Carte rouge..... 9.50
Carte d'or..... 11.00
24 flasks, avec verre..... 9.50
48 ½ flasks, avec verre..... 11.00
Au gallon..... 4.00 @ 4.25

Cognac "J. Mourier & Cie"

La case
Quarts..... 7.00
24 ½ bouteilles..... 8.00
48 ¼ bouteilles..... 9.00
24 flasks..... 8.00
48 ½ flasks..... 9.00
24 flasks, avec verre..... 8.50
48 ½ flasks, avec verre..... 9.50

Cognac "Mont St-Louis"

La case
Quarts..... 6.00
24 flasks..... 7.25
48 ½ flasks..... 8.50

Champagne "Bellon & Cie" qts. pts.

Carte Blanche..... 12.00 13.00

Poudre à pâte "Prince Arthur" La doz.

Boîtes de 1 lb, 2 doz. à la caisse..... 1.50

Boîtes de ½ lb, 4 doz. à la caisse..... 0.85

Boîtes de ¼ lb, 4 doz. à la caisse..... 0.50

D. C. Brosseau

C. Beauvais

L. G. Jarret

Thes, Vins ET Liqueurs en Gros

Recommandable à tous les
les points de vue, le

Brandy F. Geoffroy & Fils COGNAC

est le favori des médecins qui le
prescrivent dans leur pratique
journalière.

Marques: ★ V.O.-V.S.O.P.

en Bouteilles, demi-Bouteilles,
Flasks et demi-Flasks.

Ce Brandy est le produit de la distillation
des meilleurs Crus de Cognac: il a obtenu le
1er Prix à l'exposition universelle de Paris
en 1900.

Nous avons l'agence
pour le Canada.

Demandez nos Prix et Echantillons.

D. C. BROSSEAU & CIE,

Epiciers en Gros et Importateurs

1430 à 1440 rue Notre-Dame, Montréal.



Le

Macaroni de Codou

"Le meilleur"

parce qu'il n'y en a pas
d'autre aussi bon. Blanc,
tendre, délicat. Fabriqué
seulement de blé de Rus-
sie, dans une des manu-
factures de macaroni les
plus parfaitement équipées
dans le monde entier.

ARTHUR P. TIPPET & CO, Agents

8, Place Royale, Montréal.

Tins de 5 lbs 0.10
 Scotch Whisky "Craig Dhu Blend"
 La-cse
 Quarts ord. 6.50
 Quarts imperial. 9.50
 24 flasks *** 7.50
 48 1/2 flasks. 8.50
 Scotch Whisky "R. H. Thomson & Co."
 Ben Cruachan qts. 9.00
TELLIER, ROTHWELL & CO.
 MONTREAL



Mine à poêle. La grosse
 Royal Black lead. 1 75
 Magic Stove paste, grands. 9 00
 Bleu à laver La lb
 Parisian. 12 1/2
 Victoria. 10
 Challenge. 9

THE ST. CROIX SOAP MFG. CO.
 St. Stephen, N. B.
 Savon "Surprise"
 La cse
 1 caisse . . . \$4.00
 par 5 cses . . . 3.90
 fret payé sur 5
 cses ou plus.



The St Lawrence Paper Bag Co., Quebec.



La seule compagnie
 manufacturière indépen-
 dante du trust des com-
 bines
 Prix des sacs d'épice-
 rie et sacs à chapeaux
 pour modistes envoyés
 sur demande.

T. UPTON & CO.
 HAMILTON, ONT.

Jams pures de fruits.

Framboises, Mûres, Fraises, Pêches, Pru-
 nes, Abricots, Gadelles Rouges, Gadel-
 les Noires, Groseilles, Figues. La doz
 Verres, 1 lb. 2 dz. à la cse. 1.00
 Tins, 2 lbs. 2 dz. à la cse. 7c par lb.

Seaux, ferblanc, 5 lbs. 8 au crate . . . 06 1/2
 Seaux, ferblanc, 7 lbs. 9 au crate . . . 06 1/2
 Seaux, bois, 7 lbs. 6 au crate . . . 06 1/2
 Seaux, bois, 14 lbs. 06 1/2
 Seaux, bois, 30 lbs. 06 1/2

Géles de fruits pures.

Framboises, Fraises, Gadelles noires
 Gadelles rouges, Ananas. La doz
 Verres, 1 lb. 2 dz. à la cse. 1.00
 Tins, 2 lbs. 2 dz. à la cse. 7c par lb.
 La lb
 Seaux, bois 7 lbs. 6 au crate. 06 1/2
 Seaux, bois, 14 lbs. 06 1/2
 Seaux, bois, 30 lbs. 06 1/2

Home made Jama.

Framboises, Fraises, Pêches, Prunes, Ga-
 delles Rouges, Gadelles Noires, Abri-
 cots, Groseilles. La doz
 Verres de 1 lb. 2 dz à la cse. 1.45
 La lb
 Seaux, ferblanc, 5 lbs. 8 au crate . . . 09
 Seaux, ferblanc, 7 lbs. 9 au crate . . . 09
 Seaux, bois, 7 lbs. 6 au crate . . . 09
 Seaux, bois, 14 lbs. 09
 Seaux, bois, 30 lbs. 09
 Marmelade d'Oranges d'Upton. La doz
 Verres, 1 lb. 2 dz. à la cse. 1.00
 Tins, 2 lbs. 2 dz. à la cse. 7c par lb.
 Verres, 1 lb. "Home Made" 1.40
 La lb

Seaux, bois, 7 lbs. 6 au crate . . . 06 1/2
 Seaux, ferblanc, 5 lbs. 8 au crate . . . 06 1/2
 Seaux, ferblanc, 7 lbs. 9 au crate . . . 06 1/2
 Upton's Apple Butter. La lb
 Seaux de bois, 7 lbs. 6 au crate. 06 1/2
 Seaux de bois, 14 lbs. 06 1/2
 Seaux de bois, 30 lbs. 06 1/2
 Sauce aux atocas. La doz
 Verres, 1 lb. 2 doz à la cse. 1.45

ARCHDALE WILSON,
 Hamilton, Ont.

Wilson's Fly Pads.



La Boîte . . . 2.50
 3 Boîtes . . . 7.20

L'insistance que mettent les leaders du
 commerce de l'épicerie, dans toutes les
 parties du Dominion, à offrir

LES MARINADES
"MARQUE STERLING"

à leurs clients les plus exigeants est une
 bonne preuve de la supériorité de ces fa-
 meuses Marinades de fabrication Cana-
 dienne. Les épiciers savent qu'ils doivent
 satisfaire le goût de leurs clients. Ils sa-
 vent combien sérieuse est une bévue sous
 ce rapport. Il n'y a jamais d'erreur quand
 ils offrent à leurs clients des marinades
 marquées **"STERLING"**

FAITES AU CANADA PAR

THE T. A. LYTTLE CO., LIMITED

124-128 Rue Richmond, Ouest.
TORONTO, CAN.

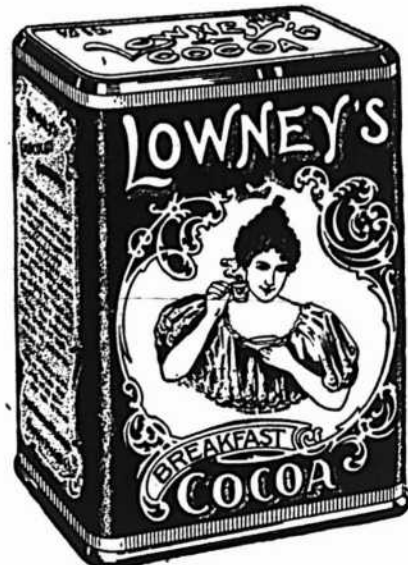

Il Attire la Clientèle chez les Epiciers

L'arôme particulièrement riche, la qualité exquise, et la **Pureté absolue** du Cacao de Lowney le distingue de tous les autres. C'est un produit **naturel**; qui n'a subi aucun "traitement," aux alcalis ou autres ingrédients chimiques; il ne contient pas de farine, d'amidon, de coques de cacao moulus, ou de matières colorantes; rien que la partie nutritive et digestive du plus beau choix de fèves de cacao. Un article de vente rapide, et qui donne du profit aux marchands.

The Walter M. Lowney Company, 447, Commercial street,
BOSTON, MASS.
 SUCCURSALE AU CANADA: 530 rue St-Paul, Montréal.

Ferronneries, Peintures, Constructions et Immeubles

REVUE DES MARCHÉS

FERRONNERIE

Les affaires sont assez actives; les expéditions depuis le commencement du mois tiennent le commerce de gros très occupé.

On voit peu de marchands de la campagne à la ville et les voyageurs de commerce ont quelque difficulté à voyager en dehors des localités directement desservies par chemin de fer; les routes sont partout en mauvais état.

Les manufacturiers de boulons, clous, vis, etc., etc., auront leur assemblée la semaine prochaine; on ne pense pas que de leur réunion résulte quelque changement dans les prix des articles de leur fabrication.

Nous attirons l'attention de nos lecteurs sur l'augmentation des prix de l'huile de lin et de l'essence de térébenthine.

M. R. Sullivan David, représentant Bolton, Fane & Co., de Londres, Angleterre, a reçu le câblegramme suivant indiquant l'état du marché des métaux:

"La baisse du marché a été causée par des contrats de seconde main et le marché est maintenant plus bas que les prix auxquels ces contrats ont été passés. Cependant, l'étain avance encore d'une manière soutenue et il y a un très bon courant d'affaires causé sans doute par les bas prix. Tout bien considéré nous ne pensons pas que nous aurons longtemps les prix sur la base actuelle."

Ferblanc. — Baisse 1-2 d. par boîte, de 11 s. 9 d. à 13 s. 3 d. pour fer au coke et au charbon respectivement.

Tôles (Tagger). — Baisse de 1 s. 1-2 d. à 19 s. 4-1-2 d. par boîte.

Plomb en Saumon. — Hausse de 2 s. 6 d. à 13 louis par tonne.

Plomb en feuille. — Hausse de 5 s. à 13 louis 15 s. par tonne.

Tuyaux de plomb. — Hausse de 5 s. par tonne à 14 louis 5 s.

Etain en lingots. — Hausse de 1 louis 10 s. à 136 louis 10 s. par tonne.

PLOMBERIE

Tuyaux de plomb

L'escompte est de 30 p. c. et 5 p. c. sur le prix de 7c. pour tuyaux en plomb et de 8c. sur les tuyaux de plomb composition.

Tuyaux de renvoi en fonte et accessoires

Les prix sont fermes.

Les escomptes sur les prix de la liste sont: tuyaux Standard 50 p. c.; accessoires Standard 50 et 10 p. c.; tuyaux moyens et extra-forts 60 p. c. et accessoires moyens et extra-forts 60 et 10 p. c.

Tuyaux en fer

Les prix sont tenus fermes.

Nous cotons:

Tuyaux noirs et galvanisés, prix nets:

1-8, 1-4 et 3-8. 100 pieds 5.50

1-2. " 8.50

3-4. " 11.50

1. " 16.50

1-1-4. " 22.50

1-1-2. " 27.00

2. " 36.00

Escompte sur tuyaux noirs, 1-8 à 3-8

pce, 63 p. c.; 1-2 pce 72 1-2 p. c.; 3-4, 1,

1-1-4, 1-1-2 et 2 pces 74 1-2 p. c.

Escompte sur tuyaux galvanisés: 1-8

1-4 pce et 3-8 pce 47 p. c.; 1-2 pce 62 p. c.;

3-4, 1, 1-1-4 et 2 pces 64 p. c.

L'escompte sur les raccords (nipples)

est de 65 p. c. pour dimensions de 1-4 et

3-8 pces et de 68 p. c. de 1-2 à 6 pces.

Ferblanc en feuilles

Le marché anglais est à la baisse; notre marché local n'est pas affecté.

Nous cotons:

Au Charbon—Allaways ou égal

IC, 14 x 20, base. bte 4.50 4.75

X. Extra par X et par cse. 0.00 0.75

[Caisse de 112 feuilles, 108 lbs. net]

Au Coke—Lydbrook ou égal

IC, 14 x 20, base. bte 4.25 4.50

Caisse de 112 feuilles, 108 lbs. net]

Au Charbon—Terne-Dean ou égal

IC, 20 x 28. bte 7.50 7.75

[Caisse de 112 feuilles, 216 lbs. net]

Feuilles Ferblanc pour Bouilloires

[Caisse de 560 lbs.]

XX, 14 x 60, gauge 26. lb. 0.06 0.06½

Feuilles étamées

72 x 30 gauge 24. lb. 0.07 0.07½

72 x 30 gauge 26. lb. 0.07½ 0.08

72 x 30 gauge 28. lb. 0.08 0.08½

Zinc en feuilles

Le zinc en feuilles est inactif aux prix

de la semaine précédente, soit de \$7.00 à

\$7.25 selon quantité.

Tôles Canada

Les prix sont fermes sur place et le

marché anglais s'est un peu raffermi.

Nous cotons: 52 feuilles demi-poli, de

\$2.40 à \$2.45; 60 feuilles, de \$2.45 à \$2.50

et 75 feuilles, de \$2.60 à \$2.65.

Tôles noires

Même observation que pour les tôles

Canada.

Nous cotons: 20 à 24 gauge, de \$2.15 à

\$2.20; 26 gauge, de \$2.20 à \$2.25; 28

gauge, de \$2.00 à \$2.10.

Tôles galvanisées

Le marché anglais semble plus ferme

et sur place on pratique toujours les

mêmes prix.

Nous cotons:

Fleur Queens de

Comet Apollo Head Lys

16 G à 20. 3.65 3.65 3.80 3.65

22 à 24. 3.70 3.85 3.90 3.70

26 G. 3.95 4.05 4.15 4.00

28 G. 4.20 4.25 4.40 4.25

A la caisse 25c. de moins par calibre.
28 G Américain équivaut à 26 G Anglais, 10 3-4 oz. Américain équivaut à 28 gauge Anglais.

Tuyaux de poêle

Nous cotons par 100 feuilles: 5 et 6 pouces \$7.00; 4 pouces \$7.50.

Coudes pour tuyaux

Nous cotons à la doz.: coudes ronds polis \$1.50; coudes ordinaires \$1.35.

Soudure

Nous cotons: barre demi et demi, garantie 18 1-2 c.; do commerciale 17 1-2 c.; do raffinée 19c.

Couplets

Toujours bonne demande.
L'escompte sur les prix de la liste est de 70 et 5 p. c., pour les couplets en fer et en acier.

Baignoires

Zinc \$6.00

Cuivre, escompte 20 p.c. sur la liste révisée.

Baignoires émaillées, etc.

[Standard Ideal]

Bords roulés 5½ pds 2½ pcs 1e qual 21.25

Bords roulés 5½ pds 2½ pcs 2e qual 17.25

Bords roulés 5½ pds 3 pcs 1e qual 23.60

Bords roulés 5½ pds 3 pcs 2e qual 19.00

Bords roulés 5 pds 2½ pcs 1e qual 18.40

Bords roulés 5 pds 2½ pcs 2e qual 17.25

Bords roulés 5 pds 3 pcs 1e qual 20.75

Bords roulés 5 pds 3 pcs 2e qual 17.25

Lavabos en fonte émaillée

116D 1e qualité 8.90

Lavabos en fonte émaillée

116D 2e qualité 7.50

Lavabos en fonte émaillée

118D 1e qualité 6.70

Lavabos en fonte émaillée

118D 2e qualité 4.80

Lavabos en fonte émaillée

120D 1e qualité 5.60

Lavabos en fonte émaillée

120D 2e qualité 4.70

Lavabos en fonte émaillée

122D 1e qualité 5.40

Lavabos en fonte émaillée

122D 2e qualité 4.50

Evlers 18 x 30 à bord plat 2.50

Closets

Low Down Elgin ou Teutonic uni 6.00

Low Down Elgin ou Teutonic fa

çonné 6.50

Connection 1.25

Richelieu uni 3.75

Richelieu façonné 4.00

Connection 1.25

Etoupe

Nous cotons aux 100 lbs: nave \$6.00 et plumbers \$4.00.

QUINCAILLERIE

Boulons et noix

Le marché américain est ferme; les prix sur place sont bien soutenus.

Nous cotons:

Boulons à voitures Norway (\$3.00) 60 et

10 p. c.

Boulons à voitures carrés (\$2.40) 60 et

10 p. c.

Boulons à voitures ordinaires (\$1.00).
 Boulons à voitures grandeurs, 3-16 pce et au-dessus, 60, 10 et 10 p. c.
 Boulons à voitures grandeurs, 7-16 et au-dessus, 55, 5 et 10 p. c.
 Boulons à machine 3-8 pce et au-dessous 60 et 10 p. c.
 Boulons à machine 7-16 pce et au-dessus 55, 5 et 10 p. c.
 Boulons à lisse, 70 et 10 p. c.
 Boulons à charrue, 55, 5 et 10 p. c.
 Boulons à bandage, 70 à 72 1-2 p. c.
 Boulons à poêle, 70 à 72 1-2 p. c.
 Tire-fonds 70, 5 et 1 p. c.
 Blancs de boulons, 55, 5 et 10 p. c.
 Bolt Ends, 55 et 5 p. c. 10 p. c. d'escompte, en sus pour les détailliers.

Noix par boîtes de 100 lbs.

Noix carrées, 4c. la lb de la liste.
 Noix hexagones, 4 1-4c. la lb. de la liste.
 En lot de char 10 c. de moins.
 Chaines à vache. esc. 40 p.c.
 Chaines fermant en dehors. esc. 65 p.c.
 Ferrements de chaîne à vache. esc. 35 p.c.
 A diminuer 1-4c. de la liste pour les détailliers.

Pour moins d'une boîte de 100 lbs, les prix sont à augmenter de 1-2c. par lb.

Broche pour clôtures

Il se fait de fortes livraisons en ce moment.

Nous cotons par 100 lbs.: Sur place, broche galvanisée barbelée et tordue unie \$2.62 1-2 et f.o.b. Cleveland \$2.25 pour lots de char de 15 tonnes et \$2.37 1-2 pour moins d'un char.

Broche galvanisée, etc.

Nous cotons sans changement de prix avec marché ferme:
 Acier fin pour embouteillage, matelas.

balais, sonnettes, etc., 30 p. c. sur la liste.
 Cuivre jaune. 60 p. c.
 Copper (cuivre rouge). 60 p. c.
 Broche galvanisée:
 No 5. les 100 lbs 3.55
 No 6 à 8. les 100 lbs 3.25
 No 9. les 100 lbs 2.85
 No 10. les 100 lbs 3.05
 No 11. les 100 lbs 3.10
 No 12. les 100 lbs 2.50
 No 13. les 100 lbs 2.60
 No 14. les 100 lbs 3.60
 No 15. les 100 lbs 4.25
 No 16. les 100 lbs 4.50

Poli, Brûlé:
 No 0 à 9. les 100 lbs 2.15
 No 10. les 100 lbs 2.21
 No 11. les 100 lbs 2.27
 No 12. les 100 lbs 2.35
 No 13. les 100 lbs 2.45
 No 14. les 100 lbs 2.55
 No 15. les 100 lbs 2.70
 No 16. les 100 lbs 2.85
 Brûlé, p. tuyau. . . 100 lbs No 18 3.75
 Brûlé, p. tuyau. . . 100 lbs No 19 4.00
 Extra pour broche huilée, 10c. p. 100 lbs.

Broche à foin

(Peu de demande.
 Nous cotons:
 No 13, \$2.20 et No 14, \$2.30. Broche à foin en acier Nos 12, 13, 13 1-2 et 14, coupée de longueur, escompte 30 p. c. sur la liste.

Clous coupés

Beaucoup de livraisons se font actuellement: les prix sont fermes.
 Nous cotons: prix de base \$2.25 f.o.b. Montréal, Toronto, London, Hamilton et St-Jean, N. B.

Clous de broche

Nous cotons \$2.25, prix de base, f.o.b.

Montréal, Gananoque, Toronto, Hamilton, London, Brantford, Halifax et St-Jean, N. B.

Clous à cheval

Nous cotons par 100 lbs.: No 7 \$24.00; No 8 \$23.00; No 9 et 10 \$22.00 avec escompte de 55 p. c. pour la première qualité et de 57 1-2 p. c. pour la 2e qualité. Ajouter 1-2c. net extra pour boîtes de 1 livre.

Clous à cheval marque "C" par lb.: No 9 à 14 20 c.; No 8, 22 c.; No 7, 24 c.; No 6, 28 c.; No 5, 32 c.; No 4, 48 c.; escompte 40. 10 et 7 1-2 p. c.; boîtes de 25 c. chaque.

Fers à cheval

Nous cotons f.o.b. Montréal:
 No 2 No 1
 et plus et plus
 petit

Fers à neige. le qrt 3.90 4.15
 Léger et pesant le qrt 3.65 3.90
 New Light Pattern. . . le qrt 3.80 4.05
 Featherweight Nos 0 à 4. 5.35
 Fers "Toe weight" Nos 1 à 4. 6.60
 Fers assortis de plus d'une grandeur au baril, 10 c. à 25 c. extra par baril.
 Neverslip en fer. 100 lbs 12.21
 Neverslip en acier. 100 lbs 15.00
 Neverslip crampons 5-16, le cent. . . 2.10
 Neverslip crampons 3-8, le cent. . . 2.40
 Neverslip crampons 7-16, le cent. . . 2.65
 Neverslip crampons 1-2, le cent. . . 2.90
 Neverslip crampons 9-16, le cent. . . 3.45
 Neverslip crampons 5-8, le cent. . . 4.20

Chaines en fer

On cote par 100 lbs.:
 3-16 No 6. 10.00
 3-16 exact 5. 8.50
 3-16 Full 4. 7.00
 1-4 exact 3. 6.50
 1-4. 6.00



400 Closets "LOW DOWN"

Nous offrons ces closets avec "Speed" en cuivre attaché au prix excessivement bas de

\$3.75

Hâtez-vous si vous voulez profiter de cette offre exceptionnelle.

POUR FOURNITURES DE PLOMBIERS

Demandez nos Cotations—Cela PAIE.

MONTREAL PLUMBERS SUPPLIES

TELEPHONE BELL, EST (1068 1069)

Magasin et Bureau:

1123 rue St-Laurent.

Entrepôts:

873 à 881 rue St-Dominique,

MONTREAL.

Laiton en Feuilles et Cuivre Laminé à Froid.

Nous sommes maintenant complètement outillés et pouvons remplir toutes commandes pour ces métaux.

Spécifiez-nous vos besoins.
 Demandez-nous notre tarif d'escompte.

CANADA BRASS ROLLING MILLS, Limited,

Laminaires:
NEW TORONTO, Can.

Bureau principal:
98 King St., W., TORONTO.

5-16.	4.00
3-8.	3.90
7-16.	3.80
1-2.	3.70
9-16.	3.60
5-8.	3.40
3-4.	3.30
7-8.	3.30
1.	3.30
Chaines à traits.	esc. 45 p.c.
Jack Chain en acier, simple et double.	esc. 40 p.c.
Jack Chain en cuivre, simple et double.	est. 60 p.c.

Vie à Bois

Nous cotons les escomptes suivants sur la liste:

Tête plate, acier.	87½ p.c.
Tête ronde, acier.	82½ p.c.
Tête plate, cuivre.	80 p.c.
Tête ronde, cuivre.	75 p.c.
Tête plate, bronze.	75 p.c.
Tête ronde, bronze.	70 p.c.

Vie à machine

Têtes plates, 25 p.c. de la liste.
Têtes rondes, 20 p.c.

Rivets et Palatres

Nous cotons:
Rivets en fer, noirs et étamés, 60, 10 et 10 p.c.
Palatres cuivre, 30 et 10 p.c.
Extra 1 c. par lb. sur rivets en fer pour boîtes carton 1-2 lb.
Rivets en cuivre 45 p.c. et en boîtes de carton 1 c. extra par lb.

Fanaux

Cold Blast No 2.	doz. 4.00	4.25
Wright No 3.	doz.	8.50
Ordinaires.	doz.	4.00
Dashboard C. B.	doz.	9.00

No 0.	doz.	5.75
Peinturés 50 c. extra par doz.		

Munitions

Il se vend un peu de munitions pour la chasse du printemps comme déjà nous l'avons signalé la semaine dernière.

Nous cotons:
Caps B B Dom. le mille, net, \$1.45.
Cartouches, Amer R. F. le mille, à plomb et à balle 30 et 5 p. c.
Cartouches chargées amér., esc. 20 p. c. sur la liste.
Cartouches vides amér., 10 p. c. d'avance sur la liste.
Cartouches Amer C. F. Sporting avance 10 p. c. sur la liste.
Cartouches amér. C. F. à balle et à plomb. Prix net sur la liste.
Caps B. B. Amer le mille, \$2.00.
Caps à Cartouches, No 1, 1 1-2, 2, 2 1-2, le mille 2.05.
Caps B. B. Dominion R. F. 50 et 5 p. c.
Caps B. B. Dominion C. F. 30 p. c.
Caps B. B. Dominion C. F. Sporting 15 p.c. C. F. Sporting, ajouter 5 p. c. à la liste.
Cartouches C. B. le mille \$3.00.
Cartouches blanches Trap 25 p. c.
Cartouches chargées Trap 25 et 5 p. c.
Cartouches cuivre 55 p. c.
Cartouches chargées canadiennes:
Poudre noire 12 gauge. . . . le mille \$15.00
Poudre noire 10 gauge. . . . le mille 16.00
Poudre blanche 12 gauge. . . le mille 20.50
Poudre blanche 10 gauge. . . le mille 22.50
Caps à cartouches Dom. 30 p. c.

Plomb de chasse

Nous cotons:		
Ordinaire.	100 lbs	6.50
Chilled.	100 lbs	7.00
Buck and seal.	100 lbs	7.50
Ball.	100 lbs	8.00

Moins 15 p. c. f. o. b., Toronto, Hamilton, Montréal, London, St-Jean et Halifax

Poudre

Nous cotons:
S. S. sans fumée Shot Gun 100 lbs ou moins. la lb. 0.85
1000 lbs ou plus. la lb. 0.80 net 30 jours.

METAUX

Antimoine

Pas de changement dans les prix de l'antimoine que l'on cote de 9 1-2 à 10 cents suivant quantité.

Cuivre en lingots

Les prix sont fermes et sans changement. On cote de 16 1-4 à 16 1-2 cents la livre.

Etain en lingots

L'étain en lingots a une forte tendance à la hausse sur les marchés étrangers. A Montréal on cote encore de 32 1-2 à 33 cents.

Fontes

Les prix sont sans changement. Les stocks de fonte de provenance de la Grande-Bretagne sont très réduits.

Nous cotons:

Carron	la tonne	20.00
Carnbroe.	la tonne	18.50
Glengarnock	la tonne	20.00
Summerlee	la tonne	20.00
Ferrouna	la tonne	18.00
Ayersome No 1	la tonne	18.50

Plomb en lingots

Malgré que le marché soit à la baisse on continue à coter de \$3.50 à \$3.60 les 100 lbs.

Zinc en lingots

On continue à coter de 6 3-4 à 7 cts la lb. Le ton de ce marché est lourd.

LE FER LOW MOOR est un fer forgé supérieur, ma-

nufacturé dans le Yorkshire, Angleterre. Il est employé chaque fois que la sécurité de soudure, la force de résistance à des coups répétés, et l'uniformité de qualité sont d'une importance capitale. Le "Scientific American" rapporte de la manière suivante le résultat d'essais impartiaux:



Un essai récent du Fer Low Moor pour Boulon à Clavette, fait par une des principales compagnies de chemin de fer américaines, a donné les excellents résultats suivants: Force de tension, 51,020 lbs. par pouce carré; Limite d'Elasticité, 29,656 lbs.; Allongement par 8 pcs., 30,58 pour cent. Toutes les pièces d'essai ont été soumises à des épreuves de courbure à chaud et à froid. L'analyse chimique a donné comme résultats; Silicium, .074 pour cent; Phosphore, .083 pour cent; Fer, 99,43 pour cent; Carbone et Manganese, traces; Soufre, aucun.

—Scientific American.

Si votre client demande de bon fer, recommandez-lui Low Moor.

VENDU UNIQUEMENT PAR

Frothingham & Workman, Limited

Marchands en Gros de Quincaillerie et de Fer, - - - Montréal, Canada.

DEPUIS 96 ANS DANS LE COMMERCE DE LA QUINCAILLERIE.

Aciers en barre

Nous cotons net, 30 jours:

Acier doux	0.00	1.85
Acier à rivets	0.00	1.85
Acier à lisse Base	0.00	1.97½
Acier à bandage	0.00	2.07½
Acier à machine	0.00	2.00
Acier à pincé	0.00	2.50
Acier à ressort	2.85	3.05

Fer en barre

Les moulins sont à court dans plusieurs grandeurs. La demande est assez satisfaisante.

Nous cotons:

Fer marchand, barre 100 lbs.	0.00	1.80
Fer forgé . . . barre 100 lbs.	0.00	2.05
Fer fini . . . barre 100 lbs.	0.00	2.05
Fer pour fers à cheval 100 lbs.	0.00	2.05
Feuillard mince 1 1/2 à 3 pcs. base	\$2.90	

HUILES PEINTURES ET VITRERIE

Huile de lin

Le marché anglais est très ferme. Le marché local est peu approvisionné et la rareté qui devra nécessairement se produire à cette époque de forte demande fera monter les prix davantage avant que les arrivages attendus nous parviennent d'Angleterre.

Nous cotons au gallon: huile bouillie, 48c. de 1 à 4 barils et 47c. pour 5 barils et au-dessus; l'huile crue, 45 1-2c. de 1 à 4 barils et 44 1-2c. pour 5 barils et au-dessus.

Essence de térébenthine

Le marché est très ferme, la spéculation l'a fait monter.

Nous cotons net 30 jours au gallon 87c. pour 1 baril et 86c. pour 2 à 4 barils. Pour moins de 1 baril le prix est de 92c. plus les canistres.

Blanc de plomb

La situation reste telle que nous l'avons indiquée la semaine dernière. Les manufacturiers livrent difficilement; ils semblent à court de matière première.

Nous cotons par 100 lbs.

Blanc de plomb pur	0.00	5.00
Blanc de plomb No 1	0.00	4.75
Blanc de plomb No 2	0.00	4.50
Blanc de plomb No 3	0.00	4.25
Blanc de plomb No 4	0.00	4.00

Peintures préparées

Les prix sont fermes. La hausse de l'huile et de l'essence de térébenthine ne peut que raffermir le marché.

Vert de Paris

Nous cotons:

Anglais		Canadien	
Barils à pétrole	15½c.	15½c.	
Kegs à arsenic	15½c.	15 c.	
Drums de 50 et 100 lbs.	16 c.	16 c.	
Drums de 25 lbs.	16½c.	16½c.	
Boîtes papier 1 lb.	17 c.	17 c.	
Boîtes ferblanc, 1 lb.	18 c.	18 c.	
Boîtes papier, ½ lb.	19 c.	19 c.	
Boîtes ferblanc, ½ lb.	20 c.		

Mastic

On cote aux 100 lbs.: en morceaux, barils \$1.50; vessies en quart de 100 ou 200 lbs. \$1.75; en canistres de 25 lbs. \$1.85.

Papiers de Construction

Nous cotons:

Jaune ordinaire le rouleau	0.40
Noir ordinaire le rouleau	0.50
Goudronné les 100 lbs.	1.85
Papier à tapis la tonne	45.00
Papier à couv. roul. 2 plis	0.00 0.90
Papier à couv. roul. 3 plis	0.00 1.15

Pitch

Goudron dur, 100 lbs. 0.80

Verres à vitres

La rareté en différentes grandeurs de vitres ne fait que s'élargir, aussi les prix sont-ils tenus très fermes.

Nous cotons comme suit: Star, au-dessous de 26 pouces unis: 50 pieds, \$2.00; 100 pieds, \$3.75; 26 à 40, 50 pieds \$2.10; 100 pieds, \$3.95; 41 à 50, 100 pieds \$4.50; 51 à 60, 100 pieds, \$4.75; 61 à 70, 100 pieds, \$5.00; 71 à 80, 100 pieds, \$5.50.

Double Diamond, 100 pieds: 0 à 25, \$6.75; 26 à 40, \$7.25; 41 à 50, \$8.75; 51 à 60, \$10.00; 61 à 70, \$11.50; 71 à 80, \$12.50; 81 à 85, \$14.00; 86 à 90, \$16.50; 91 à 95, \$18.00. Escompte, 25 p. c.

Sur Diamond, escompte 10 p. c.

Briques réfractaires

On cote sans changement: briques écossaises, le mille, de \$18.00 à \$22.00 et briques anglaises, le mille, de \$19.00 à \$23.00.

Ciment

Nous cotons par baril: ciment américain, de \$1.95 à \$2.35; ciment canadien, \$1.95 à \$2.30; ciment anglais, \$2.00 à \$2.20 et ciment belge, de \$1.75 à \$2.20.

Câbles et cordages

Bonne demande pour les câbles. Les manufacturiers sont en session à l'heure où nous allons sous presse.

Nous cotons sans changement:

Best Manila base lb.	0.00	0.14½
British Manila base lb.	0.00	0.11
Sisal base lb.	0.00	0.10½
L'athyarn simple base lb.	0.00	0.10
L'athyarn double base lb.	0.00	0.10½
Jute base lb.	0.00	0.09
Coton base lb.	0.19	0.20
Corde à châssis base lb.	0.00	0.27

FERRAILLES

Les prix sont sans changement. Il n'y

NOVA SCOTIA STEEL & COAL CO.

LIMITED.

MANUFACTURIERS DE

ACIER en BARRES MARCHAND, MACHINERIE à ROUES, TRANSMISSIONS en ACIER COMPRIMÉ POLI, TOLES D'ACIER jusqu'à 48 pcs de large, RAILS en "T" de 12, 18 et 21 lbs à la verge, ECLISSES, ESSIEUX DE CHARS DE CHEMINS DE FER.

GROSSES PIÈCES DE FORGE, UNE SPÉCIALITÉ

FER EN GUEUSE "FERRONA" POUR FONDERIE, "CHARBON OLD SYDNEY."

Acierie, Trenton, N.E. Haut Fourneaux, Ferrona, N.E.
Mines de Charbon, Sydney Mines, N.E. Mines de Fer, Wabana, Ter'n'va

Bureau Principal: NEW GLASGOW, N.E.

La Tole Galvanisée

"FLEUR DE LIS"

Favorite partout où elle est essayée.
Ce n'est pas une seconde qualité.
Chaque feuille est garantie.
On ne vend qu'au commerce de gros.



JOHN LYSAGHT, Limited

FABRICANTS BRISTOL. Ang. et MONTREAL

Fournitures de Feutre et de Papier

LAISSEZ-NOUS VOUS COTER DES PRIX POUR N'IMPORTE QUELLE QUANTITÉ de

Toitures Coudronnées (Roofing) prêtes à poser, 2 et 3 plis
Papiers de Construction, Feutre à doubler et à Tapisser
Produits de Coudron, Papier à Tapisser et à Imprimer
Papier d'Emballage Brun et Manille.

Nous sommes les fabricants du Feutre Goudronné "Black Diamond."

Alex. McArthur & Co.

82 Rue McGill, Montréal. Limited.

MA FACTURE DE FEUTRE POUR TOITURES: Rues du Havre et Logan.
MOULIN A PAPIER, Joliette, Qué.

JOSEPH RODGERS & SONS, Limited

SHEFFIELD, Angleterre.

Evitez les imitations de notre

Coutellerie

En veillant à ce que cette

MARQUE EXACTE

soit sur chaque lame.



SEULS AGENTS POUR LE CANADA - Marque de Commerce.

JAMES HUTTON & CO., Montréal.

a que très peu d'activité dans les affaires; on ne reçoit pour ainsi dire rien de la campagne, par suite du mauvais état des chemins.

Nous cotons:—		La lb
Cuivre fort	0.00	0.12½
Cuivre mince ou fonds en cuivre	0.10½	0.114
Laiton rouge fort	0.10	0.104
Laiton jaune		0.054
Plomb	0.024	0.024
Zinc	0.03	0.04
		tonne
Fer forgé No 1		12.00
Fer forgé No 2 et tuyaux de fer		6.50
Fer fondu et débris de machines	13.00	14.00
Plaques de poêles	10.00	11.00
Fontes et aciers malléables		0.00
		La lb.
Vieilles claques	0.05½ à 0.06	
Chiffons de la campagne, 65 à 75 cents les 100 lbs.		

Le "Delineator" du mois de Mai

Parmi les publications à l'usage des femmes, il n'y en a pas qu'on lira avec un plus grand intérêt que le numéro du "Delineator" du mois de mai, qui paraît avec une table de matières variée et attrayante. Un certain nombre d'articles spéciaux sont consacrés aux nouvelles de la mode, et des gravures reproduisent les robes de la saison des modèles les plus choisis. Au premier rang, dans la partie littéraire, est le feuilleton de Albert Bigelow Paine, intitulé "The Lucky Piece," qui en est à sa deuxième livraison et promet des développements très intéressants dans les chapitres qui suivront. Sewell Ford et Seumas MacManus four-

nissent leur contribution, ce dernier par une histoire inimitable tirée de la vie Irlandaise. N. Hudson Moore, donne un article sur les chaises anciennes, sous le titre: "The Collector's Manual." "A Duet in Brittany" est une agréable esquisse de voyage par W. W. Newton, D. D.; le docteur W. R. C. Latson, dans une étude intitulée "Housework as a Recreation," montre les méthodes à employer dans l'accomplissement des devoirs relatifs à la tenue de l'intérieur, de manière à en faire une tâche profitable et agréable plutôt qu'une corvée désagréable, comme on a l'habitude de le considérer. Le docteur Murray discute la question des bains à donner à l'enfant, dans une publication qui viendra en aide aux jeunes mères, et Allan Sutherland parle de l'origine et de la romance du poème célèbre de Keblé, "Sun of my Soul." Pour la jeunesse, ce numéro contient des sujets de passe-temps variés et des histoires par des écrivains divertissants, tels que L. Frank Baum, Grace MacGowan Cooke, Irene Harrington Wright et autres, et une grande place y est accordée à des sujets de la vie d'intérieur, parmi lesquels on peut attirer l'attention d'une manière spéciale sur la publication en séries, intitulée "The making of a Housewife."

JOURNAL D'AGRICULTURE TROPICALE, publié par J. Vilbouchevitch, 10, rue Delambre, Paris.

Abonnements. — Un an, 20 fr. Le numéro, 2 fr.

Aperçu du contenu du No 45 (mis en vente à Paris le 31 mars 1905): 26 contributions signées de MM. Delacroix, Marchal, Main, Labroy, Louis Favre, Col-

letas, Kobus, Gobbetti, Vibert, Drummond Deane, De Wildeman, Coryton Roberts, Mallèvre, d'Hérelle, Willis, Hecht frères, A. & E. Fossat, Vaquin & Schwertzer, Taylor & Cie, J.-H. Grein, Vermont de Préaudet.

Caoutchouc du Caire. — La fabrication du rhum (av. 3 fig.). — La sucrerie par diffusion. — Le sisal aux Canaries. — Vignes et vin dans l'Amérique centrale. — Articles, notes, informations sur le borer des racines de la canne, le bransone et les mauvaises herbes du riz, la sélection de la canne à Java, l'avocatier, les opuntia comestibles, l'Anacardium (acajou à fruit), le riz, l'huile de thé, le Cèara, le café au Queensland, le Libéria de Madagascar, le bétel, le poivre, l'ambrette, l'arachide, le coton, l'écorce de manglier; le kitul, le kapok, le surra, les crabes de terre. — Chroniques commerciales du café, du caoutchouc, du coton, des fibres de corderie et similaires, du poivre, de la gomme-laque, du manioc, du sucre. — Mercuriale de Liverpool. — Bulletin des produits d'Extrême-Orient. — 30 analyses bibliographiques.

SI vous APPROUVEZ

la ligne de conduite du "PRIX COURANT", abonnez-vous.

Faites-le connaître à vos amis, amenez-les à s'abonner.

Parlez-en à vos fournisseurs afin qu'ils se rendent compte de l'efficacité de sa publicité.

Marchands 920.

Tél. Bell (Main) 1017

A. PRUD'HOMME & FRERE

Importateurs et Marchands en Gros de

Ferronneries, Quincailleries

Tôles Noires et Galvanisées, Fer blanc, Fil Barbelé et Uni, Peintures, Vitres, Vernis, etc.
Aussi tous les Matériaux de Plomberie

1940 Rue Notre Dame, - - MONTREAL.

UNE INDUSTRIE PUREMENT CANADIENNE

COUVERTURE EN MICA

Pour Tuyaux à Vapeur, à Eau Chaude et à Eau Froide, Tuyaux de Chaleur, Fournaises, Chaudières, Etc.

APPAREILS REFRIGÉRANTS

Reconnus par des experts du Canada, de la Grande-Bretagne et des Etats-Unis comme ayant les qualités non conductrices les plus hautes au monde.

En usage sur toutes les principales lignes de chemin de fer du Canada, de la Grande-Bretagne et de l'Inde; à l'Armistice et au Ministère de la Guerre anglais, et dans la flotte française.

La Couverture en Mica, à l'épreuve de la température est la Couverture la plus durable en même temps que celle ayant les plus hautes propriétés non conductrices, qui soit fabriquée.

MANUFACTURÉE UNIQUEMENT PAR

MICA BOILER COVERING COMPANY, Ltd.

86 à 92, RUE ANN, MONTREAL.

Récompensés à l'Exposition de Paris, 1900; l'Exposition Pan-Américaine, 1901; Glasgow, 1901; Wolverhampton, 1902, etc., etc.

Tous renseignements sur demande.

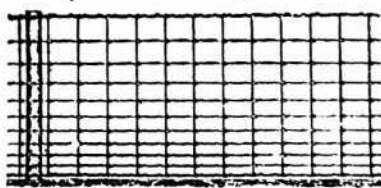

Clôture Américaine pour champs et pour porcs.

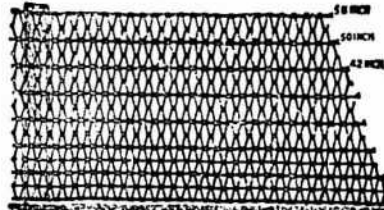

Clôture Ellwood pour champs et pelouses.

Après tout ce qui a été dit et fait, nous sommes à la tête de tous pour la qualité, le bon marché et la quantité vendue.

Clôtures en toile métallique galvanisée

Si votre marchand ne les tient pas, écrivez-nous.



Joint de charnière et courbes de tension.

... FAITS PAR ...

The Canadian Steel & Wire Co., Limited

WINNIPEG, Man

HAMILTON, Ont

SCIÉS MAPLE LEAF

Le Canada tient la tête dans la fabrication des scies de haute qualité.

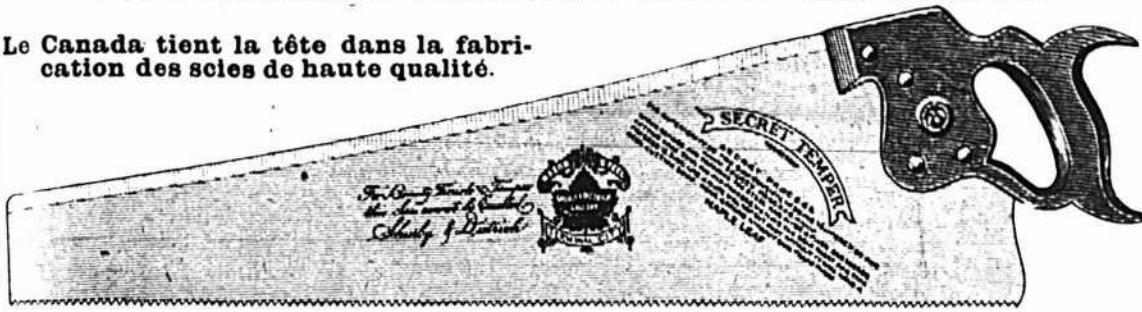

Manufacturées par **The Maple Leaf Saw Works,**
SHURLY & DIETRICH, Propriétaires, Galt, Ont.

NOS Scies sont trempées au moyen d'un procédé secret. Nous garantissons que ce sont les Scies les mieux trempées qui existent au monde. Comme fini, elles ne sont inférieures à aucune autre et elles sont parfaitement aiguisées. Nous demandons un essai qui prouve nos prétentions. Satisfaction garantie.

LE NOUVEAU GUIDON DE BICYCLETTE.



Aura une grande demande chez les quincaillers en 1905.
 En avez-vous entendu parler? Voici des renseignements :

Le guidon breveté Sills est une nouvelle invention, mise en pratique depuis un an. Il a été expérimenté et a donné satisfaction sous tous les rapports. Il développe le confort du cycliste, en empêchant la tension des muscles des bras et des mains, de sorte que le poids du corps peut se porter en avant, par dessus la fourche antérieure, sans que les mains ne soient saisies de crampes ou que leur étreinte des poignées du guidon ne se relâche, en raison des vibrations qui se produiraient, si les poignées étaient rigides. La première idée que l'on se forme des poignées de guidon, avant d'avoir vu l'appareil fonctionner, est que cet appareil consiste en un ressort placé dans la tête du guidon de la bicyclette, et qui annihile les vibrations dans le sens vertical seulement, laissant les vibrations latérales se produire aussi librement qu'avec les poignées de guidon ordinaires. Les poignées Sills, toutefois détruisent les vibrations qui se produisent dans les deux sens, parce que l'action du ressort est contrôlé par une pièce à pivots, qui transforme la trépidation des poignées en un mouvement de haut en bas dirigé en avant. Le ressort a pour but de fournir un coussin qui cède sous la pression des bras. La pièce à pivots renforce le guidon et fait que la direction n'est pas moins sûre ni moins facile à obtenir qu'avec les bicyclettes ayant des poignées rigides. En franchissant un obstacle, les poignées Sills suivent exactement le mouvement

d'élévation et de plongeon de la roue de devant, sans transmettre la moindre secousse aux bras du bicycliste.

Nous fabriquons aussi le splendide **FREIN COASTER MORROW.**
 Pièces de Bicyclette et Accessoires de toutes descriptions.

Département des Accessoires.

CANADA CYCLE & MOTOR CO., LIMITED

Rues Bay et Temperance, Toronto.



AU BALMORAL

La marque de commerce ci-contre est toujours pour vous une garantie de satisfaction absolue. Exigez-la sur tous les Harnais, Selles, Valises, Sacs de Voyage et tous genres d'objets en cuir que vous achèterez.



H. Lamontagne & Cie. limitée,

1902 RUE NOTRE-DAME, MONTREAL.



PENDANT LA SEMAINE TERMINÉE
LE 1er AVRIL 1905.

MONTREAL-EST

Quartier Est

Rue Bonsecours, Nos 11 et 13. Lot 54, avec maison en pierre et brique; terrain 46.10 x irrég. sup. 4352. La succession Pierre Thos Delvecchio et uxor à Omer Baillargeon; \$6900 [62651].

Quartier Lafontaine

Rue St Denis, Nos 451 et 453. Lot 1199-16, avec maison en pierre et brique; terrain 25 x 80, sup. 2000. John Dunlop à Délia R. Blumenthal vve de Alex Solomon; \$5500 [62615].

Rue Mentana, Nos 17 et 19. Lot 1211-7, avec maison en brique; terrain 26 x 106 sup. 2756. Olivier Campeau à Joseph Bisson; \$3450 [62619].

Rue St Hubert, No 407. Lot pt S. E. 1203-328, pt N. O. 1203-329, avec maison en pierre et brique; terrain 197 x 129, sup. 2558.6. Wm. Strachan à George A. Marsan; \$5250 [62624].

Rue Berri, No 791. Lots 1-2 indivis, 1203-216 à 218 et autre lot, avec boutique en brique; terrain 43 x 44; 1 do 11 d'un côté, 14 de l'autre x 44, sup. 550. Alex Hogue à Joseph Girard; \$1375 [62650].

Rue St Denis, Nos 499b et 499c. Lot 1200-11, avec maison en pierre et brique; terrain 25 x 100. Nap. Deslauriers à Hector Lamontagne; \$18000 [62652].

Rue St André, Nos 311 à 329. Lot pt 882, 883, avec maison en brique; terrain 74 x 82.3, sup. 6087; 1 do 24.9 x 69.9, sup. 1726. Marie E. Dozois vve de H. A. Geimain à Roch S. Simard; \$16000 [62653].

Rue St Christophe, Lot pt 1193, 1193-18 pt 1193-10; terrain 40 x 75, sup. 3000 vacant. Edmond Barry à Napoléon Deslauriers; \$2060 [62658].

Quartier Papineau

Rue Dorion, Lot 1191; terrain 50 x 76, sup. 3800 vacant. Amy Pilkington épouse de John W. Molson à Israel Nantel; \$800 [62616].

Rue Ontario, Lot 1184; terrain 38 x 90, sup. 3420 vacant. Amy Pilkington épouse de John W. Molson à Léon Thérien; \$1881 [62617].

Rues Ste Catherine, Nos 1306 à 1310 et St Alphonse, No 59 à 71. Lot 391, avec maison en brique; terrain irrég. sup. 2496; 1 do 30 x 30. Anthime Gadbois à Jos. Edm. Morin; \$5500 [62623].

Rue Dorion, Nos 188 à 194. Droits dans les lots pt 564, 565, avec maison en brique; terrain 52.5 x 54, sup. 2835. Eloi Jeannotte de Lachapelle à vs. Geo. Crépeau; \$2000 [62636].

Rue Logan, Nos 338 et 340. Lot 782, avec maison en brique; terrain 40 x 84, sup. 3360. Margaret Hennessy vve de James Fitzpatrick et al à Gilbert Brisson; \$1900 [62641].

Rue Maisonneuve, Nos 234 et 236. Lot pt S. E. 387, 388, avec maison en brique; terrain 47 x 56.3, sup. 2644. Eugène Laporte à Médéric Thibault; \$2500 [62666].

Quartier Saint-Jacques

Rue St Timothée, Nos 283 à 289. Lot

786, avec maison en brique; terrain 50 x 73.6, sup. 3675. Ed Nap Hébert à Adolphe Gravel; \$8000 [62625].

Quartier Saint-Laurent

Avenue Mitchison, Lot 11-31; terrain 25 x 85, sup. 2125 vacant. Félix A. Grothé à Elle Jacques; \$1500 [62613].

Quartier Saint-Louis

Rue Cadieux, Nos 741 et 741a. Lot pt 918-40, avec maison en bois et brique; terrain 20 x 90.6, sup. 1810. Calixte Charest à J. Wilfrid Rousseau; \$2700 [62611].

Rue Cadieux, Nos 343 à 349. Lot 598, avec maison en brique; terrain 43.6 d'un côté, 40 de l'autre x 1073, sup. 4504. Jean-Bte. Leblanc à Lewis Fineberg; \$8300 [6262].

Avenue Laval, No 258. Lot 904-9, avec maison en pierre et brique; terrain 21 x 75, sup. 1575. Joséphine Gonée épouse de Jos. Ed. Cormier à Alice Many épouse de Chs Lalonde; \$4200 [62657].

Rue St Dominique, Nos 714 et 716. Lot pt 1057, avec maison en brique; terrain 35.6 x 74.3, sup. 2636. Alfred Charpentier et Jos. Latreille à Lévi Keit; \$3600 [62664].

Quartier Saint-Marie

Rue Dufresne, No 96. Lot pt S. 1434, avec maison en bois et brique; terrain 25 x 84, sup. 2100. Alphonse Bélanger à Joseph Faucher; \$1800 [62627].

Rue Dufresne, No 93. Lot 1-3 de 415; terrain 12.5 x 100 vacant. Marie M. Z. Dufresne épouse de Adel. Lapierre à Emmanuel Lapierre; \$666.66 [62668].

Rue Dufresne, No 93. Lot 1-3 de 1415; terrain 12.5 x 100 sup. 3725. M. M. Zaida Dufresne épouse de A. Lapierre à Herménégille Denis; \$666.66 [62669].

MONTREAL OUEST

Quartier Ouest

Rue Notre-Dame, Lot 145, avec maison en pierre; terrain 98.3 x irrég. sup. 8064. The British Empire Mutual Life Assurance Co. à The Pelican and British Empire Life Office; Pas de prix mentionné. [140477].

Quartier Saint-André

Rue Crescent, Nos 28, 22, 24. Lots pt S. O. 1578-5 pt N. E. 1578-4 pt N. O. 1578-1, 1578-2 pt 1578-3, avec maison en pierre et brique; 2 terrains 19.9 x 114, sup. 2240; 1 do sup. 1850. Allan Arthur Phillips à Dame Mary Ellen Cane vve de A. Edm. Rollason; \$12000 et autres considérations. [140472].

Rue Mackay, No 80. Lot pt 1692, avec maison en brique; terrain 25 x 108, sup. 2700. Dame Janet McLaren McIntyre épouse de James Wylie à Robert G. Stevenson; \$6500 [140473].

Rue Dorchester, No 950. Lot 1537-5, avec maison en pierre et brique; terrain 22.6 x 110. La succession Geo. Roberts à Wm. Smiley Weldon; \$10000 [14048].

Rue Mackay, Nos 10 et 12. Lot pt 1584, avec maison en pierre et brique; terrain 24 x 110, sup. 2600. La succession George Roberts à George Nelson Roberts; \$6000 [140489].

Quartier Sainte-Anne

Rue William, No 507. Lot 1152, avec maison en bois et brique; terrain 18 x 90, sup. 1620. Charles Lee Austin à Georges Magnan; \$400 [140481].

Quartier Saint-Georges

Rue Peel, No 202. Lot 1475-16, avec maison en pierre et brique; terrain 25 x 116.6, sup. 2929. Wm. Herbert Mc-

Nally à James Paton; \$12000 [14046].
Rue Victoria, No 55. Lot pt 177, avec maison en pierre et brique; terrain 22.8 x 95.6, sup. 2165. Melle Margaret Sheridan à Samuel Robertson; \$3000 [140475].

Avenue des Pins, No 400. Lots 181-1, 1821-1, 1821-2, avec maison en pierre et brique; terrain 24 x 89.9 d'un côté et 35 de l'autre, sup. 2133; 1 do 24 x 88 d'un côté et 93.6 de l'autre, sup. 2178. Edward Lewis Gnaedinger à Dame Anne Marie Louise de Boucherville épouse de H. Gordon Strathy; \$13000 [140488].

Quartier Saint-Joseph

Ruelle Taillefer, Nos 11 et 11a. Lots 1-6 indivis 574, avec maison en bois et brique; terrain 25.3 x 61.6, sup. 1572. Dame Emilia Majeau épouse de H. B. Shawl à J. B. Majeau; \$500 [140492].

HOCHELAGA ET JACQUES-CARTIER

Quartier Duvernay

Rue Chambord, Nos 3 et 5. Lot 614, avec maison en bois; terrain 24 x 75, sup. 1680. Wilfrid ou Ludger Robert, mers et uxor à Adélaïde Desjardins épouse de Jos. Robillard; \$1500 [112887].

Avenue Parc Logan, Nos 390 à 395. Lots 8-16, 17, avec maison en pierre et brique; terrain 50 x 110, sup. 5500. Cas. Eid. et uxor à Henri Gervais et uxor; \$7400 [112891].

Quartier Hochelaga

Rue Sherbrooke, Lots 23-790, 791, terrain 24 x 120, sup. 2880; 1 do 25 x 120, sup. 3000 chacun vacant. La succession John Morris à Jos. Ed. Tremblay; \$588 [112785].

Rue Notre-Dame, No 161. Lot pt 293, avec maison en bois; terrain 30 x 70 d'un côté et 92.6 de l'autre, sup. 2750. Adolphe Chartier à Céline Sauvée épouse de Clovis Verville; \$3200 [112786].

Rue Cuvillier, Lot 29-483; terrain 25 x 95, sup. 2375 vacant. The Montreal Land & Improvement Co. à Edm. Gauthier; \$300 [112797].

Rue Ste Catherine, Lot 29-39; terrain 25 x 110, sup. 2750 vacant. Arch. Ed. deLery MacDonald à James H. Brown; \$962.50 [112822].

Rue Ste Catherine, Lot 29-38; terrain 25 x 110, sup. 2750 vacant. Arch. Ed. deLery MacDonald à Joseph Brown; \$962.50 [112823].

Rue Notre-Dame, No 377. Lot pt 87, avec maison en bois; terrain 53.2 x 37.5 d'un côté et 23.2 de l'autre, sup. 1620. Louis Audet Lapointe sr. à Louis Audet Lapointe, jr.; \$1566.09 [112819].

Rue Cuvillier, Lots 29-713, 714; terrains 25 x 100 chacun vacant. The Montreal Land Improvement Co. à J. B. Denis; \$600 [112906].

Quartier Saint-Denis

Ave Christophe-Colomb, Lot 37, terrain 25 x 142, sup. 3550 vacant. J. A. E. Boyer épouse de Jules Hamel à Nap. Tétrault; \$650 [112794].

Rue Huntley, No 488. Lot 12-5-8-528, avec maison en brique; terrain 25 x 100. Abondius Mireau à Ovide Mireault; \$2300 [112798].

Rue Chambord, Lot 330-26; terrain 24 x 69, sup. 1656 vacant. Hochelaga montagne à Adélaïde Chartrand; \$112807].

Rue Chambord, No 625. Lot 12-5-8-331-185, avec maison en bois et brique; terrain 25 x 73.6, sup. 1837.6. O-

Cloture Dillon a Etai Mobile.

Cela ne vous paiera pas de laisser VOTRE bon client aller à l'AUTRE MAGASIN pour sa clôture. Il achètera sûrement plus que sa clôture, quand il y sera.

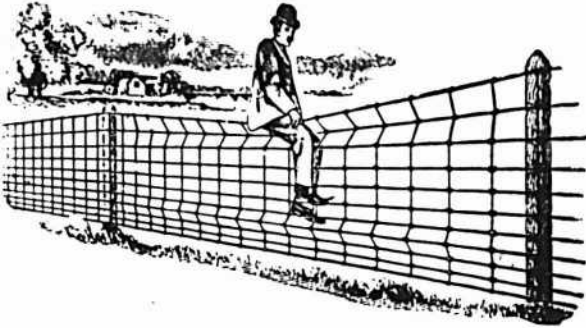

Notre clôture DILLON est arrangée spécialement pour votre commerce, et vous trouverez les prix corrects. Demandez le catalogue et les prix par char ou par petits lots.

Owen Sound Wire Fence Co., Limited

Owen Sound, Ont.

CAVERHILL, LEARMONT & Co.,

Agents pour l'Est et l'Ouest.

Montréal et Winnipeg.

DAVID MAXWELL & SONS



ST. MARYS
ONTARIO,
CANADA

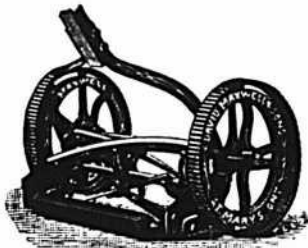

LA TONDEUSE A GAZON "THE MAXWELL" AVEC ROUE DE 10 pcs

BARATTE AVEC SUPPORT D'ACIER

Baratte Favorite Maxwell

Pieces Patentées: Support d'acier amélioré, engrenage à billes, actionnement du levier moteur au pied et à la main; levier débrayable. Perfectionnée pour la saison 1914. Support en bois ou en acier, au choix

Tondeuses pour Gazon

Hautes et basses roues, de 12 à 20 pouces de diamètre. Arbre-moteur en acier laminé à froid. Couteaux et plaque coupante en acier au creuset. Notre maison de gros ne vous offre pas ces modèles

Adressez-vous directement à nous

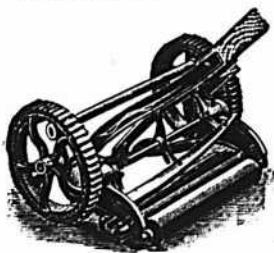

TONDEUSE MAXWELL, ROUE BASSE DE 8 pcs.



BROUETTES DE QUATRE DIFFERENTES GRANDEURS

L'Agencement de Maison du Printemps

Sera de mise dans très peu de semaines. Les poêles de cuisine seront examinées par beaucoup de personnes qui veulent se faire un intérieur.

Le Poêle de Cuisine "Empire Queen"

Aidera un marchand de poêles à faire des ventes. Ses trois qualités principales sont:

ECONOMIE. A PARENCE. EFFICACITE.

Nous cherchons des Agents. Demandez notre catalogue pour renseignements plus complets, au sujet de notre poêle de cuisine.

Canadian Heating & Ventilating Co.,

OWEN SOUND, ONTARIO. Limited

MEUBLES EN GROS

A PRIX MOYENS ET A BAS PRIX

Chaises et Berceuses, Somniers en Broche Tissée, Oreillers, Matelas, Etc.
Pour le Commerce Domestique et pour l'Exportation.
Nous invitons tout particulièrement MM les Marchands de la campagne à venir visiter notre établissement.

Geo. H. Labbé & Co.,
Manufacturers & Exporters of Piano and Furniture Chairs, Bedding, Sewing Machine, etc.
348 Ave. Delorimier, Montreal, Canada

Geo. H. Labbé & Co., Manufacturiers,

348, AVENUE DELORIMIER, MONTREAL.

Angle de la rue Ontario.

febyre à The Montreal Loan & Mortgage Co.; \$1300 [112825].

Rue St Hubert. Lots 7-712 à 716; terrain 125 x 99.8 d'un côté et 99.3 de l'autre, sup 12415 vacant. The Montreal Loan & Mortgage Co. à Catherine Ryan épouse de James Odea; \$525 [112829].

Rue St Hubert. Lot 7-712; terrain 25 x 99.8 d'un côté et 99.6 de l'autre, sup 2489 vacant. Catherine Ryan épouse de James Odea à Roméo Houle; \$525 [112830].

Rue Chambord, No 554. Lot 1-2 S. E. 331-97; terrain 25 x 86, sup 2150 vacant. Huntly R. Drummond à Joseph P. Remy; \$268 [112831].

Rue Drolet. Nos 760 à 764. Lots 167-43a, 44a, avec maison en brique; terrain 36 x 76, sup 2758. Edouard Gullbault à Azélie Sicotte et al; \$1550 (à réméré) [112836].

Rue Gifford, Nos 176 et 178. Lot 325-249 avec maison en pierre et brique; terrain 20 x 83, sup 1660. Zéphirin Mayrand à Marie Emélie Boyon; \$1950 [112837].

Rue Chambord. Lot 330-88, avec maison en bois et brique; terrain 24 x 70, sup 1680. Proulx & Damien à Philomène Legault vve de Gilbert Daoust; \$2000 [112867].

Rue Chambord. Lot 1-2 S. E. 331-125, terrain 25 x 86, sup 2150, vacant. Huntly R. Drummond à Théodore Blanchette; \$230 [112874].

Rue St André. Lots 325-460, 461, 462; 3 terrains 22 x 94, sup 2068 chacun vacant. Ovide Terriault à Joseph Phil. Lamarche; \$2000 [112877].

Avenue Mont-Royal. Lots 330-6, 7; terrain 25 x 100; 1 do 26 x 100 chacun vacant. Hector Lamontagne à Nap. Deslauriers; \$2000 [112894].

Rue St Hubert. Lot 7-804; terrain 25 x 109, sup 2725 vacant. Adolphe Lemarbre à Wilfrid A. Handfield; \$190 [112912].

Quartier Saint-Gabriel

Rue du Grand Trunk, Nos 679 à 689. Lots 1-2 S. 2631, 2632, avec maison en brique; terrain 96 x 77.6, sup 7442. Samuel alias Sam Lacaille à Jos. Honoré Macduff; \$7600 [112812].

Rue Knox, Nos 93 et 95. Lots 3391-2, 3390-4, 5, 3391-6, 7, 3392-3, 4, pt E. 3392-7, 3391-3, 4, 5, 3390-6, 7, 3392-2, avec maison en brique; terrain sup 2674; 1 do sup 5839; 1 do sup 3167; 1 do sup 3336; 1 do sup 1530. Adolphe Gravel et al à Jos. Lamarre et al; \$4500 [112841].

Quartier Saint-Jean-Baptiste

Rue Drolet, Nos 362 et 364. Lot 15-831, avec maison en brique; terrain 20 x 72, sup 1440. Pierre Terrault à Thomas St Louis; \$2100 [112903].

Avenue Laval, Nos 490 à 498. Lots 15-1167, 1168, 1169, avec maison en brique; terrain 60 x 70, sup 4200. Robert Bruce Johnston à Emma Taillefer, épouse de Chs H. Laflamme; \$5100 [112913].

Quartier Sainte-Marie

Rue Frontenac, No 564. Lot 166-332, avec maison en bois; terrain 25 x 80, sup 1760. Eucher Thoinin à Joseph Robert; \$850 [112764].

Rue Frontenac, Nos 572 et 574. Lot 166-330, avec maison en bois et brique; terrain 22 x 80, sup 1760. Jacques La porte à Hormisdas Charron et uxore; \$1725 [112837].

Ville Saint-Louis

Rue Sanguinet. Lot 182, avec maison en bois; terrain 39.11 1-2 x 74.11 1-4, sup

2994 Rémi Gohier & Fils à Rodolphe Racette; \$1100 [112753].

Rue St Urbain. Lots 11-1233, 1234, 14-286 et 287; 2 terrains 25 x 120 chacun vacant. Adam Duncan à Hugh Henry; \$900 [112756].

Rue St Urbain. Lots 11-1232, 14-285; terrain 25 x 120 vacant. Annie Eveline Duncan à Hugh Henry; \$450 [112757].

Rues St Urbain et Esplanade. Lots 11-1228, 1229, 14-155, 156, 157, 281, 282; 2 terrains, 25 x 120; 1 do 75 x 106.9 d'un côté et 105.7 de l'autre, sup 7962 chacun vacant. Annie Eveline Duncan à Hugh Henry; \$2094.30 [112758].

Rue Clark. Lot 11-373, avec maison en pierre et brique; terrain 50 x 84, sup 4000. Napoléon Legnard à Félix Théoret; \$5800 [112762].

Rue St Laurent. Lot 10-1156; terrain 25 x 105, sup 2625 vacant. Frank Buller à Damase Lapointe, fils; \$375 [112773].

Rue Alma. Lot 10-1764; terrain 32 x 70, sup 2240 vacant. Hon. Louis Beaubien à Henri Paquette; \$170 [112804].

Rue St Urbain. Lot 1-2 S. 1-477; terrain 25 x 100 vacant. Fabien Labelle à Jos. Henri Olivier; \$300 [112805].

Avenue du Parc. Lot 12-1-2, avec maison en pierre et brique; terrain 50 x 100, Félix Labelle à La Cité St Louis; \$4500 [112806].

Rue St Laurent. Lot pt N. E. 59, 59a, avec maison en bois; terrain 21.7 1-2 x 18.8, sup 403; 1 do 21.7 1-2 x 18.8, sup 403. Eveline Leblanc vve de Etienne Desparois à La Cité St Louis; \$3004.50 [112817].

Rue Clark. Lot 1-2 11-421, pt 11-420, avec maison en pierre et brique; terrain 37.6 x 88. Alfred F. Vincent à Moros Maron & Hyman Silverman; \$4725 [112821].

Rue St Georges. Lots 11-919, 920; terrain 97 x 83.1 d'un côté et 81.7 de l'autre, sup 7999 vacant. James C. Tory à Frk Jos. Hodgson; \$1300 [112828].

Rue Sanguinet. Lots 190-8, 9, 10, avec maison en bois; 3 terrains 40 x 71, sup 2840 chacun. Eliza C. Letellier de St Just épouse de J. O. V. Glasson à Héloïse Beaudoin vve de Jos. R. Fournier; \$400 (à réméré) [112839].

Rue Pacifique. Lot pt 11-963, pt N. 11-962 1-2 S. E. 11-962, avec maison en brique; terrain 25 x 72; 1 do 25 x 108.8. Anna Clément épouse de Louis Boucher à Victor Barbier; \$1250 [112893].

Avenue Mont-Royal. Lots 4; 1 à 6 pt S. O. 47-7; 6 terrains 25 x 120, sup 3000; 1 do 16.3 de front, 16.8 en arrière x 120 chacun vacant. Helen F. M. Bagg épouse de A. E. Lewis à Hon. T. Berthiaume; \$10000 [112903].

Rue St Laurent. Lot 11-1254; terrain 25 x 93, sup 2325 vacant. Catherine Mitcheson vve de S. C. Bagg et al à Eliza Sigouin épouse de Philius Saulniers; \$325 [112910].

Westmount

Avenue Metcalfe. Lot pt 254-1, avec maison en pierre et brique; terrain 24 x 108. Alfred Hawkeworth à John William Moss; \$4000 et autres considérations. [112768].

Ave Arlington. Lots 230-11, 230b-11; terrain 50 x 122 vacant. Thomas Darling à Alonzo C. Matthews; \$2140 [112770].

Avenue Victoria. Lot 215-35, avec maison en pierre et brique; terrain 50 x 135, sup 6750. Allan Arthur Phillips à Mary Ellen Cane, vve de Alex Edw. Rol-

lason; \$7000 et autres considérations. [112789].

Avenue Chesterfield. Lot 214-11a, pt 214-11a-1, avec maison en pierre et brique; terrain 28.6 de front, 28.2 en arrière x 90.5; 1 do 28.2 x 10. Arthur Phillips à Mary Ellen Cane vve de A. E. Rollason; \$7000 et autres considérations. [112790].

Avenue Lansdowne. Lot 1-2 N. O. 220-67, avec maison en brique; terrain 25 x 140. Geo. Archibald Robertson à Wm. Yuile King; \$8000 [112791].

Avenue Arlington. Lot pt N. O. 230-7, avec maison en brique; terrain 26 x 120 d'un côté et 109.4 de l'autre. Geo. Henry Cornell à Thomas Brady; \$7150 [112792].

Rue Prospect, No 69. Lot 384-57, avec maison en pierre et brique; terrain 21 x 60, sup 1260. Emma E. Evans épouse de John R. Gardiner à Chs. W. Davis; \$4500 [112793].

Avenue Western. Lot pt N. E. 219-49, pt S. O. 219-50, avec maison en brique; terrain 39.6 x 94.4 d'un côté et 97.5 de l'autre. Chs E. Archibald à Samuel Wm. Wells; \$7200 [112844].

Saint-Henri

Rue Albert. Lot 898, avec maison en pierre et brique; terrain 30 x 80. Asmenius Legault à Aurèle Legault; \$4000 [112629].

Rue Richelieu. Lot pt 941-54; terrain 30 x 71 vacant. Ormiston Brown et al à Philomène Demers épouse de Zeph. Paris; \$958.50 [112823].

Rue St Antoine. Lot 385-33, avec maison en pierre et brique; terrain 25 x 100. Ludger Lemieux à Corinne Broisseau et Eliza Désautels; \$5500 [112882].

Verdun

Avenue Verdun. Lot 3465-409, avec maison en brique; terrain 25 x 112. Henri Lefebvre à Horner Faubert; \$1500 [112783].

Ave Church. Lot 4573 pt 4574, avec église en bois et brique; terrain 7 x 131.6; 1 do 15 x 131.6. L'Oeuvre de la Fabrique de Notre-Dame des Sept Douleurs de Verdun à La Municipalité Société de la Rivière St Pierre; \$1500 [112860].

Avenue Mullarky. Lot 34-1-2, terrain 25 x irrig, sup 2365 vacant. The Canadian Pacific Ry Co. à Jos. Canale; \$260 [112863].

Notre-Dame de Grâces

Lot pt 64, avec maison en bois; terrain 180 x 114. Nap. Ed Hamilton à Archetto; \$1000 [112911].

Montréal-Ouest

Avenue Victoria. Lots 139-399, terrain 100 x 90 vacant. Jas. Armstrong & J. J. Cook à Alex. Peden, jr; \$1000 [112898].

Côte des Neiges

Avenue du Parc. Lot 25-199; terrain 50 x 100. James Swail à Jos. Swail, fils de J. B.; \$1000 [112824].

Lots 54-1-9, 10, 54-63; terrain 25 x 150; 1 do 10 x 150; 1 do 40 x 150, chacun vacant. Wm. W. Dunlop à Damien Gagnaire; \$960 [112895].

Lot 54-82; terrain 50 x 160, vacant. Wm. W. Dunlop à Damien Gagnaire; \$480 [112896].

Lots 54-1-13, 54-83; terrain 50 x 150, vacant. Wm. W. Dunlop à Emil Gagnaire; \$450 [112897].

Sault au Recollet

Rue Boyer. Lot 488-91a; terrain

Ficelle d'Engerbage

BLUE RIBBON,	650	pieds	par	livre
RED CAP,	600	"	"	"
TIGER,	550	"	"	"
GOLDEN CROWN,	500	"	"	"
STANDARD,	500	"	"	"
SISAL,	500	"	"	"

La BLUE RIBBON est sans aucun doute la Reine des Ficelles d'Engerbage. Elle donne 650 pieds à la livre et est manufacturée avec la fibre de Manille la plus choisie. De la Ficelle de 650 pieds est la seule Ficelle manufacturée entièrement avec la fibre de Manille. Les marchands devraient se défier de Ficelles soi-disant "Manille" qui sont annoncées comme mesurant moins de 650 pieds à la livre. Ce sont des ficelles d'engerbage à fibres mélangées.

Demandez des échantillons.

Consumers Cordage Co., Limited

HALIFAX, N. E.

MONTREAL, Que.

La Machine à Laver à Billes "NEW CENTURY"



Ce n'est pas la meilleur marché, mais c'est décidément la meilleure Machine à Laver qui se fabrique.

Cinq à sept minutes seulement requises pour une cuvée. L'opérateur n'a pas besoin de se tenir debout pendant le travail; et, en réalité, le linge ne se détériore pas. C'est un plaisir pour les enfants de faire le lavage.

Informations complètes données sur demande.

THE DOWSWELL MANUFACT'G CO., Ltd., HAMILTON, Ont.

Agents pour l'Est: W. L. HALDIMAND & SON, Montreal.

LE GÉNÉRATEUR À GAZ ACÉTYLÈNE "NATIONAL"



Automatique
Simple
et Durable

Génère un gaz 'roid, le filtre et donne une lumière constante, brillante et douce.

Ne carbonise pas les Becs de Gaz.

Approuvé par la

"Canadian Fire Underwriters Association"

NATIONAL GAS CO.,
NORTH HATLEY, P.Q.

"FABRIQUÉS AU CANADA"

Broche barbelée et à Torsion ordinaire
Ressorts à Boudin Galvanisés
Broche ordinaire Galvanisée

Ne tardez pas à envoyer vos ordres pour les articles ci-dessus.

Clous en Broche d'Acier
VIS A BOIS

Cercles de Tonneaux en Broche d'Acier
Crampes en Broche de toutes sortes et pour toutes fins.

Tous Manufacturés par

DOMINION WIRE M'F'G. CO.
MONTREAL.

2271 vacant. La Cie des Terrains du Parc Amherst à Alfred Venne; \$100 [112764].
 Rue Labelle. Lot 489-60; terrain 25 x 108 vacant. The St Denis Land Co. à Marguerite Goulet épouse de J. B. Major; \$67.50 [112814].
 Lot 78. La Corporation du Comté d'Hochelega à Omer Groux; \$8.89 [112859].
 Lot 318-a. Israel Berger à Antoine Dupras; \$1900 [112869].
 Lot 323-32. Maxime Tourville à Robert Elsworth Gillespie; \$100 [112871].

Saint-Laurent

Lot 203, pt 200. Wilfrid Henri Boyer par tuteur et al à Ernest Goyer; \$3800 [112802].
 Lot pa 103. Cléria Gron épouse de Alon-dius Gron à George R. Hooper; \$8500 [112835].
 Lot 2629-173. Ulric Bertrand à Marie Provost vve de Maxime Lemife; \$550 [112886].
 Lot 2629-5, 6. Philorum Simeard à Octave Mandeville; \$300 [112899].

Lachine

Lots 742, 743. Louis E. G. H. Boyer à Louis Legault; \$1400 [112892].

Longue-Pointe

Lot 350-21. Gustave Vinet à Alphonse Légaré; \$400 [112775].
 Lot 352. Médérine Dufresne épouse de Ferd. Béraud à Omer Dufresne; \$100 [112779].
 Lot 390-8. Gustave Vinet à Alphonse Phillon; \$400 [112780].
 Lots 333-46, 47. Marie J. Trudel vve de S. Real Argers à Antimort Beauchard; \$1400 [112787].
 Lots 333-44, 45. Joséphine Trudel vve de S. R. Argers à Joseph Bourgeois; \$800 [112788].

Pointe-aux-Trembles

Lots 13 indivis 212-206 à 209. Le phé-rif de Montcal à Nap. St Amour et An-dré S. Hamelin; \$100 [112848].

Pointe-Claire

Lots 75 pt 73, pt 101, 37 pt 72, 36. Ben-jamin Tooke & F. Bacon in trust à The Beaconsfield Golf Club; \$ [112739].
 Lots 18-34, 35. The Beaconsfield Golf Club à Marie Anne Valois épouse de Geo. D. Parent; \$2200 [112771].
 Droits dans le lot pt 48. F. Tremblé Villemure à The Trust & Loan Co.; \$2560 [112811].
 Lot 5-5. Hon Matthew Hutchinson à Percy Leigh Lukis; \$3000 [112826].

Voici les totaux des prix de ventes par quartiers

Est	6,900.00
Lafontaine	61,632.00
Papineau	14,581.00
St-Jacques	8,000.00
St-Laurent	20,300.
St-Marie	3,133.32
St-André	34,500.00
St-Anne	400.00
St-Georges	28,900.00
St-Joseph	500.00

Duvernay	8,900.00
Hochelega	8,179.00
St-Denis	14,988.00
St-Gabriel	12,100.00
St-Jean-Baptiste	7,200.00
St-Marie	2,575.00
Ville St-Louis	36,693.80
Westmount	47,290.00
St-Henri	10,458.50
Verdun	16,760.90
Notre-Dame de Grâces	1,000.00
Montréal Ouest	500.00
Côte des Neiges	2,890.00

\$338,383.71

HORMISDAS CONTANT, Entrepreneur
 Plâtrier, 609 Berri. Phone Bell E. 1177.

Maison Fondée en 1870.
AUGUSTE COUILLARD
 Importateur de
FERRONNERIE ET QUINCAILLERIE
 VERRES A VITRES, PEINTURES, ETC.
 Spécialité: Poêles de toutes sortes.
 Nos. 233 à 239 rue St-Paul
 Voutes 12 et 14 St-Amable, MONTREAL.
 La maison n'a pas de commis voyageurs et fait béné-ficier ses clients de cette dépense. Attention toute spéciale aux commandes par la maille. Messieurs les marchands de la campagne seront toujours servis aux plus bas prix du marché.

ENCLUMES
HENRY BOKER MÉCHES
 MANUFACTURIER
 DE
FERRONNERIE
 MARQUE  DE LA FLÈCHE
 (ARROW BRAND)
 MARQUE DE COMMERCE ENREGISTRÉE
 PINGES SPÉCIALITÉS DE TOUTE DESCRIPTION
 ÉTAUX

Les lots à bâtir ont rapporté les prix suivants:

Rue St-Christophe, quartier Lafontaine, 68 2-3c le pied.
 Rue Dorion, quartier Papineau, 21c le pied.
 Rue Ontario, quartier Papineau, 55c le pied.
 Avenue Mitcheson, quartier St-Laurent, 70 1-2c le pied.
 Rue Cuvillier, quartier Hochelega, 12 7-11c le pied.
 Rue Ste-Catherine, quartier Hochelega, 35c le pied.
 Avenue Christophe Colomb, quartier St-Denis, 18c le pied.
 Rue Chambord, quartier St-Denis, 18c le pied.
 Rue St-André, quartier St-Denis, 19c le pied.
 Avenue Mont-Royal, quartier St-Denis, 39c le pied.
 Rue St-Urbain, Ville St-Louis, 15c le pied.
 Rue St-Laurent, Ville St-Louis, 14c le pied.
 Rue St-Urbain, Ville St-Louis, 12c le pied.
 Avenue Mont-Royal, Ville St-Louis, 3c le pied.
 Avenue Arlington, Westmount, 4c le pied.
 Rue Richelieu, St-Henri, 45c le pied.

Prêts et Obligations Hypothécaires

Pendant la semaine terminée le 14 avril 1905, le montant total des prêts et obligations a été de \$116,118 divisés comme suit, suivant catégories de prêteurs:
 Particuliers, \$35,418
 Successions, 6,000
 Cies de prêt, 74,700

\$116,118

Les prêts et obligations ont été consentis aux taux de:

5 p. c. pour 2 sommes de \$1,000; \$1,600; \$2,000; \$3,000; \$5,000; \$6,000; \$7,800; \$8,000 et \$16,000.
 5 1-2 p. c. pour \$1,500; \$2,500.
 Les autres prêts et obligations pour 6 pour cent d'intérêt à l'exception de \$1,000 et \$2,218 à 7 pour cent.

A louer pour le 1er mai 1905, tout l'étage au-dessus des bureaux du "PRIX COURANT", au numéro 25 de la rue Saint-Gabriel.

Chaînes de Moulin de toutes sortes, Cabestan (Boat Winch) pour tirer les billots, Attaches pour billots, etc., Marteaux et Outils de Mineurs, Appareil patenté de Sauvetage en cas d'incendie, Echelles de Toits, Chaînes en Fer forgé pour Poulies.



WM. WALLACE, Forgeron Général, Etabli en 1860. Boite Postale, 184 TROIS-RIVIERES, QUEBEC
 Manufacturier de CROCHETS A BILLOTS.
 Médaille d'or obtenue pour exhibit d'outils de chantier de sa propre fabrication.
 Crochets à billots, Pickeroons, Pies à anneau pour poteaux, Crochets à bois, Gaffes, Pies à bois pour poteaux, Chaînes à scure de bois, Crochets (Jam Dogs), Chaînes à slabs, Marteaux à étamer les billots. Ecrivez pour les prix. Envoyez votre ordre. Mentionnez le PRIX-COURANT.

Tissu de Fil de Fer "Acme" de Page

Rouleau de 150 pieds, hauteur 4 pieds.... \$4.00
 Rouleau de 150 pieds, hauteur 5 pieds.... 5.00
 Rouleau de 150 pieds, hauteur 6 pieds.... 6.00

Pour volailles ou jardins. Préférable à l'ancienne méthode.
 Du marchand local ou de nous. Fret payé.
THE PAGE WIRE FENCE CO. Limited
 WALKERVILLE, MONTRÉAL, TORONTO, WINNIPEG, ST. JOHN 203F

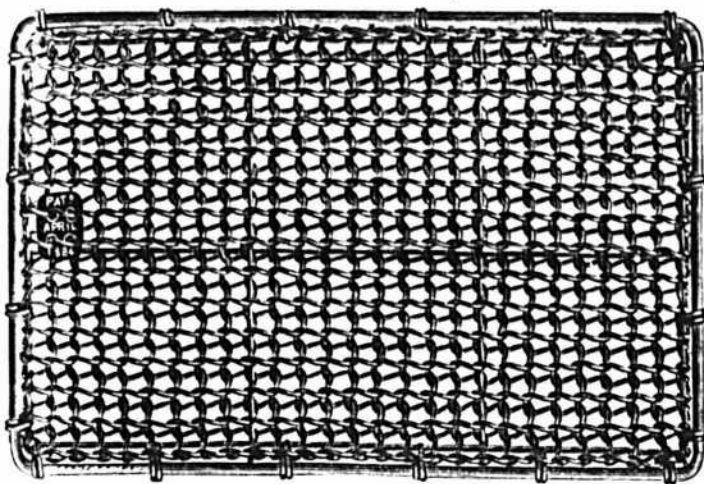

Mattes de porte en broche.

La Matte la plus propre, la plus durable et la plus parfaite au point de vue hygiénique.

Elle est sur le marché depuis vingt ans.

Toutes les dimensions et toutes les formes faites sur commande.

Pour les dimensions en stock, voyez le catalogue.

The
B. GREENING
— **WIRE CO.,**
Limited.
Hamilton, Ont.
Montreal, Que.



PROVINCE DE QUEBEC

Cessations de Commerce

Hull — Leblanc, J. A. épiciers, etc.
Huntingdon — Hall, Wm. carrossiers.
Montréal — Brunet, A., vaiselles, etc.
McVey, James, écurie de louage.

Cessions

Ste-Rosalie — Lussier, Dame Adolphe, mag. gén.

Concordats

Valleyfield — Denis & Frère, nouveautés.

Curateurs

Montréal — Hains, J. McD., à Montreal Belting Co.
St Raymond — Paradis, V. E., à I. Zigler, mag. gén.

En Difficultés

Montréal — Standard Dancing and Billiard Hall.
Valleyfield — St Onge, nouveautés.

Dissolutions de Sociétés

Montréal — London Market, bouchers.
Mercure & Jodoin, contracteurs.
Lemoine, Martineau, Fils, conts.
Lee & McCormack, contracteurs.
Lefort & Frère, épiciers.
Marois, A. & Cie, com. de chevaux.
Robinson & Co., agents.
Grocers Trading & Mfg. Co.
Lessard & Harris, plombiers.
Sovereign Clothing Mfg Co.
Bell & Frère, épiciers.
Canada Printing Co., A. Drolet, continue.
Laurin, Art & Co., peintres, Alma LeFebvre, continue.
Scott, J. E. & Co., cont., John E. Scott continue.
Agence de nouveautés.
Boucher, A. & Fils, épiciers.
St Tite — Lafontaine & Frère, briquetiers.

Fonds Vendus

Black Lake — Bolduc & Lessard, hôtel.
Chambly Canton — Hardy, P. S. mag. gén.
St Dominique — Dufresne, A. & Co., carrossiers.

Incendies

Fort Coulonge — Bertrand, F. X. épicier, [ass.].
Coulonge Hardware Co. [ass.].
Montréal — Adler, M. J. hardes, [ass.].
Brown, Sam. tabacs, [ass.].
Desbarats & Co., graveurs, [ass.].
Fielder Mfg Co., bijoutiers.
Ouellet, H. ouvrages en cuivre.
Plow, B. & Co. relieurs, [ass.].
Smith, C. H. papiers, [ass.].
Star Iron Co. Ltd. [ass.].
Vallée, Louis, hôtel, [ass.].
Dods, P. B. & Co., peintres, [ass.].

Nouveaux Etablissements

Black Lake — Weinstein, L. & Co., mag. gén.; Dame L. Weinstein.
Lisgar Station — Moore, Geo. & Sons, mag. gén.; Geo. Moore & Wm. C. Moore.
Montréal — Bourdon, Michel & Fils, con-

AU COMMERCE :

NOUS ajoutons constamment à notre outillage, les machines les plus récentes et les plus perfectionnées pour la fabrication de nos différentes lignes de **Matériel pour VOITURES et WAGONS**, et nous sollicitons un ordre d'essai de tous ceux qui n'ont pas eu en mains nos marchandises et par conséquent ne sont pas familiers avec l'excellence de fabrication et la haute qualité de bois, qui distinguent nos marchandises.

Moyeux, Rais, Jantes, Bobs, Timons, Brancards.

SARNIA HUB & SPOKE WORKS

J. S. LOUGHEAD & SON, — SARNIA, ONTARIO.



"LITTLE SHAVER"

Un ustensile de cuisine commode pour râper le chocolat, découper en tranches de petits légumes et des fruits. Se vend bien dans toutes les saisons, parce qu'il est toujours utile. Fait en bois dur. La lame en acier trempe à un tranchant aille.
En vente chez les grands marchands des principales villes.

J. M. MAST M'F'G. CO.

LITITZ, Penna, U.S.A.

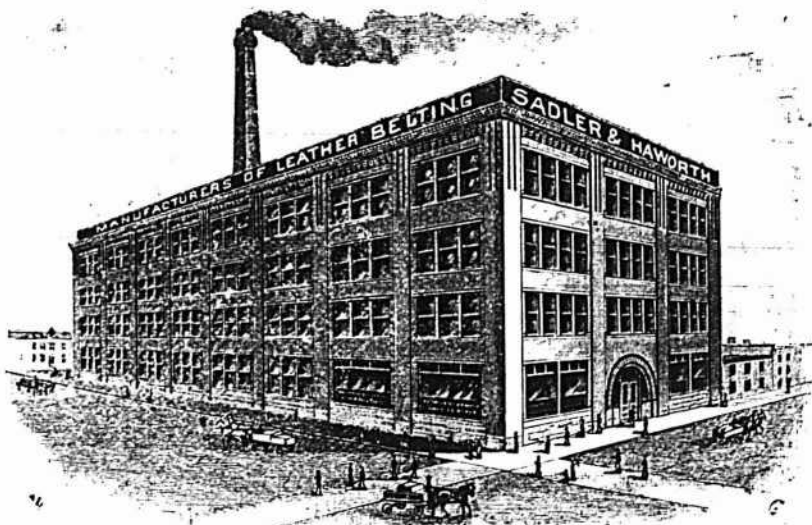

SADLER & HAWORTH, Manufacturiers de COURROIES EN CUIR TANNE AU CHENE.

Marchands de Courroies en Caoutchouc et de Fournitures de toutes sortes pour Manufactures.

P.S.—Si votre fournisseur ne vend pas nos Courroies, adressez-vous directement à nous.

TORONTO: 9 Jordan St.

Coin William et Selgneurs, MONTREAL

tracteurs, Michel & Japhet Bourdon.
British-Canadian Supply Co. Ltd.
Watson, Jack.
Canadian Motor Car Co.; H. Lionais.
Cie de Publication de la Galeté Cana-
dienne.
Frigon & Croteau, peintres Jos. Fri-
gon & Arc. Croteau.
Guillet & Matte, peintres; H. A. Guil-
let & Jos. Matte.
Héti & Dupuis, épiciers; G. Héti &
Arthur Dupuis.
Lefort, Adélar, épicier; A. Lefort.
L'Immobilière, immeubles; M. E. J.
Drolet.
Rooney, J. & Co., confiseurs; Margaret
Rooney.
Ryall Screw & Specialty Co.
Therien, J. & Cie, liftiers; Eglantine
Cardinal.
Albion Rubber Co. Mfg; Bessie Gen-
ser & A. Copelman.
Benning, Barsalon & Co. Ltd.; J. B.
N. Chabot, président
Canada Roofing Co.; C. Goudreau &
F. X. Guay
California Clothing & Jewellery Co.;
Dame J. Bernard Gardner.
Richard Photographe; Octave Richard.
Séguin, J. O., tailleur; Dame J. O.
Séguin
Carey Philip Mfg Co. asbestos, etc.
Cie de Publication Universelle; F. X.
Laplante & J. Dessurault.
Eaves, Edmund Ltd.
Hawksworth, Alfred, Sons Co. Ltd.
International Importing Co., nouveaui-
tés.
New Process Cleaner Co., décorateurs;
L. V. Morrell.
Ste Flore—Vézina, L. A. & Co., carro-
siers; Dame Alexandrine Vézina.

PROVINCE D'ONTARIO

Cessions

Kacawong - Boyd, Wm. M., mag. gén.

Fonds à Vendre

Kingston - Smith, W. K. épicier.

Fonds Vendus

Florence - Lendon, Jos., épicier.
Lanark - Willis, Benj. mag. gén.

**MANITOBA ET
TERRITOIRES DU NORD-OUESI**

Concordats

Fleming - Jupp, Geo. A., mag. gén.

Dissolutions de Sociétés

Vestfold - Olson Bros., mag. gén.

Fonds à Vendre

Balgonie - Campbell Bros., mag. gén.
Elen - Gill, J. J., mag. gén.
Wapella - Brietman, Samuel, mag. gén.

Fonds Vendus

St Claude - Tremeurin, G. J., mag. gén.

Incendies

Wellwood - Dalton & Co., mag. gén.

PROVINCE DE QUEBEC

COUR SUPERIEURE

ACTIONS

Défendeurs	Demandeurs	Mon- tants
Boucherville		
Charlebois, A.	J. E. Quintal	326
Montréal		
Adlom Dame May	H. G. Tibbey	225
Boyer Armand	A. Dupont	500

LES TOLES GALVANISEES

Marque
GILBERTSON'S

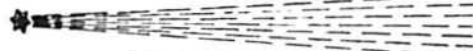

COMET

Sont d'une haute qualité, mais
d'un BAS prix—pour des tôles
garanties.

W. Gilbertson & Co., Limited,
Fabricants.
Pontardawe, South Wales.

**EN VENTE CHEZ LES PRINCIPAUX
MARCHANDS EN GROS.**

C. H. LETOURNEUX, Président
JOS. LETOURNEUX, Vice-Président
N. MARIEN, S.-Trésorier

Letourneux, Fils & Cie,

LIMITEE

IMPORTATEURS DE

FERRONNERIES

1645 RUE NOTRE-DAME

MONTREAL.

Laurence & Robitaille

MARCHANDS DE

Bois de Sciage et de Charpente

BUREAU ET CLOS

Coin des rues Craig et St-Denis

Bell Tél., Main 1488. MONTREAL
Tél. des Marchands, 804.

CLOS AU CANAL

Coin des rues William et Richmond

Bell Tél., Main 3844

**Forts
Durables
Légers**

**Poreux
et
Bon
Marché**

MAGASINS GENERAUX

Nos assortiments de Pots à Fleurs conviennent
exactement à vos besoins.

ASSORTIMENT No 1 - - - - \$5.10
ASSORTIMENT No 2 - - - - \$4.15

En Crates tout prêts pour Ordres pressés.

The FOSTER POTTERY CO.,
HAMILTON. Limited.

Brien-Durocher, T.	J. D. Dumas	20
Contant, A.	J. Cadieux	10
Cité de Montréal	G. Maynard	9
Gauthier, M.	Tétrault Shoe Co.	14
Labrecque, J. O.	Dame A. Mc- Garvey	5
Laurentide Paper Co.	H. V. Carter	10
Mallet, G.	J. Lafontaine	500
Moreau, O.	F. de Martigny	24
Mackay And.	G. M. Webster	100
McGuire, Jas.	G. J. Adams	128
O'Dell, C. J.	H. Lapointe	200
O'Keefe, Ths.	A. Desormeau	118
Plante, E.	Dame D. Lépine	200
Robichaud, J. E.	J. E. Quintal	100
Rolland, Oct.	J. B. Trudeau	400
South Chs.	Auger & Hamilton	250
Taylor, Jas. M.	Banque l'Ottawa	100

Sainte-Cunégonde

Doré, J. A.	Auger & Hamilton	200
-------------	------------------	-----

Saint-Henri

Myre, A.	Dame H. Lanceau	200
Harnois, M.	A. H. Lapierre	1184
Richot, Dame M. E. A.	O. La- ganière.	150
Lecavalier, J.	Chs. Desormeau	1000

COUR SUPERIEURE

JUGEMENTS RENDUS

Défendeurs	Demandeurs	Mon- tants
Montréal		
Brunet, E.	John Keegan	240
Compapiano, A.	P. Napolitano	100
Duclos, A.	P. Raymond	100
Gauthier, G.	Hon A. R. Angers	100
Major, Dame A.	D. Rattray	100
O'Connor, Jas.	L. Augustin	100
O'Brien, H.	H. Croysdell	300
Violett, A.	D. M. Sexton	1800

St-Aimé

Massue, G. D.	J. Brunet	200
St-Antoine Abbé		
Savarie, J.	W. Lespérance	700
Saint-Rémi		
Bachand, Dame I.	L. Reinhardt	100

COUR DE CIRCUIT

JUGEMENTS RENDUS

Défendeurs	Demandeurs	Mon- tants
Lachine		
Short, E. C.	E. Authier	28
Metras, H.	F. X. Poitras	24
Maisonneuve		
Laprès, D.	J. B. H. Therrien	28
Favreau, L. F.	O. Hébert	40

Montréal

Brazeau, A.	L. Lavallières	100
Boissonneault, G.	S. Charland	100
Bonamie, Z.	A. Bertin	100
Bisson, M.	O. Marchand	100
Boulet, A.	E. Derosé	100
Cité de Montréal	A. Dionne	100
Cité de Montréal	E. Gaouette	100
Croteau, L. A.	Dame G. M. Clarke	100
Campbell, G.	E. Globensky	100
Chevalier, G.	A. Bertin	100
Collerette, W.	D. Meltzer	100
Champagne, S.	A. Billelte	100
Dubord, F.	J. Chartier	100
Forget, J. A.	J. Z. Boutin	100
Fréchette, J.	Delle J. Cummings	100
Fisher, C.	M. Desjardins	100
Gendreau, E.	E. Muir	100
Henri, C.	H. Gendron	100
Hart, J. T.	A. Ramsay & Son	100
Hébert, E.	T. Lapointe	100

Léveillé, A.	L. Lavallières	40
Leyesque, V.	J. L. Clément	2
Lévert, M.	H. Berlind	6
Lyons, W.	T. Corbell	18
Lafrenière, E.	Z. Senecal	23
Lafortune, L.	E. Robert	5
Lewis, W.	P. Kennedy	7
Lamoureux, G.	J. B. McCall	16
Loiselle, T.	F. Lapointe	6
Meunier, H. C.	L. D. St Pierre	58
Matchkasky, H.	M. Raphaelovitch	30
Martel, J.	A. Lagarde	32
Mullins, T.	G. Guibord	9
Murphy, R.	A. Couture	13
McCroly, D.	Cité de Montréal	9
Napolitain, P.	C. A. Archambault	21
Painchaud, M. E.	H. Renaud	38
Plante, J. A.	R. J. Demers	27
Palut, P.	J. Lashansky	8
Swalles, R.	Dame A. Fournier	35
Smith, H.	H. Raphaelovitch	12
Turcot, F. O.	Dame G. M. Clarke	83
Therrien, O.	J. Routhenberg	21
Villeneuve, J.	G. Deserres	28
Villeneuve, J. G.	Cité de Montl	21
Wiseman, H.	J. Lashansky	8
Willet, Y. jr.	Dame D. Desjardins	39
Saint-Henri		
Labranche, G.	Dame A. Poulette	70
Pepin, P.	J. Deschamps	7
Senecal, A.	A. Archambault	11
Sainte-Anne de Bellevue		
St Denis, N.	J. L. Daoust	44



BRIQUES

J. Décarie, Fils

Phone Wmt 80.

St-Henri.

NOTES

M. Finley & Spence, architectes, ont accordé à Peter Lyall & Son, le contrat général pour cette maison "apartment house" qui sera érigée au coin des rues Sherbrooke et Guy.

M. Jos. Sawyer, architecte, prépare les plans et devis pour 3 maisons que M. Deschênes fera ériger rue Aqueduc.

Permis de Construire à Montréal

Rue Chambord, No 394, modifications à une maison; coût probable \$20. Propriétaire, Ed. D. Kay [219].

Coin des rues Logan et Dufresne, une maison formant 2 logements, 25 x 42, à 2 étages, en brique, couverture en gravois; coût probable \$3500. Propriétaire, Amable Gosselin; entrepreneur, M. Gauthier [220].

Ruelle Providence, No 200, modifications à une maison; coût probable \$500. Propriétaire, Mde A. M. Brennan; architecte, Alph Contant [221].

Rue Dufferin, No 318a, modifications à une maison; coût probable \$500. Propriétaire, M. Leduc [222].

Rue St Hubert, No 1762, une maison formant 2 logements, 25 x 36, à 2 étages, en brique, couverture en gravois; coût probable \$1500. Propriétaire, Nap. Bisson; entrepreneur, Ovila Martin [223].

Rue St Jacques, No 370, modifications à une maison; coût probable \$600. Propriétaire, B. Campbell; entrepreneur, M. Leduc [224].

Tarauds et Filières

.. DE ..

JARDINE

Ils sont toujours corrects.
Qualité la meilleure.

A. B. JARDINE & CO.
HESPELER, ONT.

QUEBEC STEAMSHIP CO.

LIMITÉE.

New York, Bermude et Antilles

ROYAL MAIL LINE

Départ du quai 47, North River, New York.

POUR LES BERMUDES

Le nouveau SS. BERMUDIAN 5,500 tonnes à deux hélices, et le SS. Trinidad, 2600 tonnes, 3, 8, 12, 17, 22 et 27 Avril et chaque semaine ensuite, à 10 a.m.

POUR LES ANTILLES

St-Thomas, Ste-Croix, St-Kitts, Antigua, Guadeloupe, Dominique Martinique, Ste-Lucie, Barbade et Demerara.

Départs environ tous les dix jours.

On peut obtenir des tickets dans tous les principaux bureaux de tickets.

Pour fret, passage et assurance s'adresser à A. E. OUTERBRIDGE & CO., Agents, 39, Broadway, New York. ARTHUR AHERN, Secrétaire, Québec.

J. G. BROCK & CO. AGENTS,
211, Rue des Commissaires, Montréal.
Mars 27 1905.

L. R. MONTBRIAND,
Architecte et Mesureur,
No 230 rue St-André,
Montréal.

PAIN POUR OISEAUX Est le "Cottam Seed," fabriqué d'après six brevets. Marchandise de confiance; rien ne peut l'approcher comme valeur et comme popularité. Chez tous les fournisseurs de gros.

W. LAMARRE & CIE

Marchand de

BOIS ET CHARBON

Foin, Paille, Avoine, etc.

242 AVENUE ATWATER

Correspondance sollicitée. Près St-Jacques.

Bell Tel. Mount 609 ST-Henri
Marchands 1324.

Rue St Laurent, No 202, modifications à une maison; coût probable \$260. Propriétaire, Canadian Mutiscope Co.; entrepreneurs, Shearer Brown & Mill [225].

Rue Labelle, près de la rue Bélanger, une maison formant un logement, 25 x 32, à un étage, en brique, couverture en papier et gravois; coût probable \$800. Propriétaire, Hector Côté; entrepreneur, Henri Bertrand [226].

Avenue du Parc, près de la l'avenue des Pins, une maison formant 3 logements, 25 x 92, à 3 étages, en pierre et brique; coût probable \$7000. Propriétaire, J. U. Cartier; entrepreneurs, Précourt & Cie. [227].

Rue Ste Famille, près de l'avenue des Pins, une maison formant 2 logements, 25 x 60, à 3 étages, en pierre et brique, couverture en gravois; coût probable \$5000. Propriétaire, J. U. Cartier; entrepreneurs, Précourt & Cie. [228].

Rue St Luc, près de la rue Guy, une maison formant 3 logements, 32 x 60, à 3 étages, en pierre et brique; coût probable \$7000. Propriétaire, G. Scott; architecte, Jos. Sawyer; entrepreneur, J. W. Wilson [229].

Avenue De Lorimier, près de la rue Sherbrooke, 2 maisons formant 3 logements, 40 x 45, à 3 étages, en bois et brique, couverture en gravois; coût probable \$5000. Propriétaire, Conrad Comtois [230 et 231].

Rue St Laurent, Nos 78 à 82, reconstruction d'une maison incendiée; coût probable \$1800. Propriétaire, la succession Robillard [232].

Rue Ste Catherine, près de la rue Berri, un presbytère, 50 x 100, à 3 étages, en pierre et brique; coût probable \$32600. Propriétaire, la Fabrique de St Jacques; architectes, Ménard et Bernier. [233].

Rue Fort, No 62, modifications à une maison; coût probable \$15. Propriétaire, M. J. Marling [234].

Rue du Grand Trunk, No 175, modifications à une maison; coût probable \$1975. Propriétaire, Alf. Roy; entrepreneurs, Guertin et Legault [235].

Avenue Papineau, près de la rue Ste Catherine, une maison pour académie, 62 x 123, à 4 étages, en pierre et brique pressée; coût probable \$40000. Propriétaire, la Congrégation des Soeurs Ste-Croix; architecte, G. A. Monette; entrepreneur, M. Haberdeau [236].

Rue Aylwin, No 501, modifications, à une maison; coût probable \$1000. Propriétaire, Emile Vincent; entrepreneurs, G. Bailie & Cie. [237].

Rue St Jacques, No 50, modifications à une maison pour en former des bureaux; coût probable \$12000. Propriétaire, la succession Alexis Brunet; architectes, Perrault et Lesage [238].

Rue St Jacques, No 58, modifications à une maison; coût probable \$500. Propriétaire, la succession Alexis Brunet; architectes, Perrault et Lesage [239].

Rue St Jacques, No 56, modifications à une maison; coût probable \$1000. Propriétaire, la succession Alexis Brunet; architectes, Perrault et Lesage [240].

Rue Dorchester, No 477 et 479, modifications à une maison; coût probable \$800. Propriétaire, Phil. Nucciaroni. [241].

Rue Notre-Dame, arriere No 1051, un hangar, 11 x 22, à un étage, en bois et tôle, couverture en gravois; coût probable \$150. Propriétaire, Octave Defoy. [242].

Rue Breboeuf, No 380, modifications à

une maison; coût probable \$900. Propriétaire, Rod. Drapeau [213].

Rue Crescent, No 113, une maison formant un logement, 24 x 63, à 3 étages, en briques pressées, couverture en ciment et résine; coût probable \$7000. Propriétaire, David R. Brown [244].

Avenue Mont-Royal, près de la rue Chambord, une maison formant un magasin et un logement, 22 x 50, à 3 étages, en pierre et brique, couverture en gravois; coût probable \$3500. Propriétaire, Wilfrid J. Proulx; entrepreneur, Frs. Proulx [245].

Rue Nicolet, près de la rue Stadacona, une maison formant un logement, 25 x 25, à un étage, en bois et brique, couverture en papier et gravois; coût probable \$500. Propriétaire, F. X. Logault [246].

Rue Huntley, près de la rue Beaubien, une maison formant 2 logements, 25 x front, 11 en arrière x 42, à 2 étages, en brique, couverture en gravois; coût probable \$1800. Propriétaire, AM Patenaude [247].

Rue Cuvillier, près de la rue Ontario, une maison formant 3 logements, à 3 étages, en bois et brique; coût probable \$4000. Propriétaire, O. Gagnon [248].

Rue Brocuf, No 384, une maison formant un logement, 25 x 32, à 2 étages, en brique, couverture en gravois; coût probable \$1500. Propriétaire, Jos. Chailifoux [249].

Rue Dorchester, No 474, modifications à une maison; coût probable \$100. Propriétaire, Chs. Rechon; entrepreneur, Arth. Hébert [250].

Rue St Jacques, No 62, modifications à une maison; coût probable \$800. Propriétaires, O. Constantereau et M. Langlois; architecte, J. Art. Gelin [251].

Rue Rachel, No 352, modifications à une maison; coût probable \$650. Propriétaire, P. Denis [252].

Rue Vitre, No 125, modifications à une maison; coût probable \$3000. Propriétaire, G. B. Burland; architecte, Robert Finlay; entrepreneurs, Simpson & Peel [253].

Rue De Montigny, près de la rue St Christophe, deux maisons formant un magasin et 5 logements, 52 x 73, à 3 étages, en pierre et brique, couverture en gravois; coût probable \$8000. Propriétaire, J. Jeannette; architecte, J. A. Mercier; entrepreneur, G. Beauchamp [254 et 255].

Rue St Hubert, No 2030, une maison formant 2 logements, 25 x 35, à 2 étages, en bois et brique, couverture en gravois; coût probable \$1800. Propriétaire, M. Desjardins [256].

Rue Ste Catherine, No 229, modifications à une maison; coût probable \$400. Propriétaire, Henri Picard; entrepreneur, Jos. Beaulieu [257].

Rue Wolfe, Nos 261 et 263, modifications à une maison; coût probable \$300. Propriétaire, A. Lafrance [258].

Rue Dorchester, arrière No 580, modifications à une bâtisse; coût probable \$150. Propriétaire, A. Trudel [259].

Rue Joliette, une maison formant 2 logements, 24 x 35, à 2 étages, en bois et brique, couverture en gravois; coût probable \$2000. Propriétaire, J. A. Ouellette [260].

Avenue Mont-Royal, No 248, une maison formant 2 logements, 26 x 60, à 3 étages, en pierre et brique, couverture en gravois; coût probable \$3500. Propriétaire, Jos. Lafrance; architecte, Z. Trudel [261].

The John Morrow Machine
Screw Co., Ltd.



Vis à grosses têtes
Vis à demeure. Vis spéciales fraisées. Tenons pour engins, etc.

Ecrous découpés à froid dans toutes les variétés de finition.

INGERSOLL, ONT.

Ontario Silver Co., Limited,
NIAGARA FALLS, Canada.

Manufacturiers de
OUILLETS, FOURCHETTES, COUPELLERIE et ARTICLES EN PLAQUE.

Demandez notre catalogue et nos cotations.

Tel. Main, 551-2705. Tel. March., 51.

GRAVEL & DUHAMEL

IMPORTATEURS DE
Fournitures de Sellerie et Carrosserie

SPECIALITÉS:
Garnitures pour harnais, Taps, Roues, Trains
Cuirs à bourrer, Vernis et Peinture.
Et en général tout ce que nécessite la fabrication des voitures.

276 Rue St-Paul, 177 des Commissaires

McArthur, Corneille & Cie

Importateurs et Fabricants de
Peintures, Huiles, Vernis, Vitres, Produits Chimiques et Matières Colorantes
de tous genres.

Spécialité de Colles-fortes et d'Huiles à Machineries.

Demandez nos prix.

310, 312, 314, 316 rue St-Paul
MONTREAL.

ART. LAURIN & CIE

DECORATIONS
INTERIEURES
Peintures de Maisons en tous genres
ENSEIGNES.
Tapissage artistique



73 ST-CHS. BORROMÉE
PHONE M. 4564

Rue Ste Catherine, No 622, modifications à une maison; coût probable \$2500. Propriétaires, H. Bourgie et Sarrasin [250].

Rue Ste Catherine, arrière No 2587, modifications à une maison; coût probable \$75. Propriétaire, West End Land Improvement Co. [263].

Rue Huntley, près de la rue St Zouave, une maison formant 2 logements, 25 x 53, à 2 étages, en ciment et bois; coût probable \$1500. Propriétaire, J. A. L'Anseur [264].



Du 11 au 18 Avril 1905.

District de Montréal

Stanislas Lefebvre vs Jos. Dion, Machine — La partie du lot 693, avec bâtisses.

Vente le 13 avril, à 11 h. a. m., au bureau du shérif à Montréal.

The Royal Bank of Canada vs Joshua A. Bell.

Westmount — Les lots 282-383 à 383, 340 à 345, 347 à 352, 334 à 339, 248, 249, 262 à 264, 280 à 282, 260, 265, 181, 182, 186, 220 à 224, 289, 303 à 308, 313 à 322, 4, 5, situés rues Normont, Eastmount Summit et Bellevue.

Vente le 13 avril, à 2 h. p. m., au bureau du shérif à Montréal.

District de Beauce

Léola Picard vs Auguste Lesard, St Odilon de Cramborn — La partie du lot 277.

Vente le 12 avril, à 1 h. p. m., à la porte de l'église paroissiale.

District de Kamouraska

Samuel Chs. Riou vs Pierre Michaud, esqual.

Cacouna — La partie du lot 157 et lot 162, avec bâtisses.

Vente le 12 avril, à 10 h. a. m., à la porte de l'église paroissiale.

District du Saguenay

The Rock City Cigar Co. vs Jos. Frenette.

St Etienne de Malbaie — Le lot 55.

Vente le 15 avril, à 10 h. a. m., au bureau du shérif.

District de St-François

Wm. L. Page vs Wm. H. Lynch et al., Danville — La partie du lot 18, avec bâtisses.

Vente le 11 avril, à 2 h. p. m., à la porte de l'église paroissiale.

Harvey E. Corliss vs Marcel M. Grondin.

St Edmond de Coaticook — Le lot 55.

Vente le 12 avril, à 1 h. p. m., à la porte de l'église paroissiale.

Vous ne pouvez pas prendre de traite dans une grenouillère, quelle que soit l'amorce dont vous servez. Assurez-vous de la valeur de la publication à laquelle vous confiez votre annonce, assurez-vous surtout que votre annonce est correcte.

PUBLICITE DES MAGASINS DE
DETAIL

La publicité peut être classée comme une science; mais toute la science du monde n'assurera pas un degré de succès égal à celui qui est obtenu là où le bon sens commun est appliqué.

Il n'y a qu'un étalon auquel on puisse rapporter pour estimer la valeur de la publicité: les résultats permanents.

Une annonce peut posséder toutes les qualités qu'un professeur de littérature peut lui donner, dit un confrère de New-York, toute la perfection typographique qu'un imprimeur expert peut lui communiquer; si elle ne répond pas à son objet, si elle ne donne pas de résultats permanents, cette annonce n'a pas droit à la meilleure classification que l'annonce ordinaire, qui n'avait aucun mérite réel en principe.

La raison pour laquelle nous appuyons sur la permanence des résultats est la suivante: il y a une classe d'annonces qui donnent des semblants de résultats pratiques. Nous voulons parler des annonces qui promettent plus que l'annonceur ne peut donner, et qui attirent une foule de personnes au magasin où elles se rencontrent que désappointement.

Il faut agir franchement

Jamais, en quelque circonstance que ce soit, ne promettez dans une annonce plus que vous ne pouvez offrir. Ayez dans l'esprit qu'un annonceur ne peut réussir que s'il agit franchement.

Les acheteurs aujourd'hui sont des gens renseignés, et si un annonceur pense se prendre pour dupes, il est lui-même son propre dupe. Il arrivera un moment où malgré toute la publicité qu'il répare, il ne pourra pas réagir contre le sentiment que le public manifeste à l'égard de son établissement.

Revenons maintenant à notre principal sujet: "La Publicité directe qui concerne un Magasin de Détail." Tout d'abord il faut bien se mettre dans l'idée que de nos jours, dans la publicité appliquée au magasin de détail, il n'est plus question de spéculation. La concurrence a fixé les prix. Le commerçant, comme consommateur, ne se demande plus "combien puis-je obtenir pour tel article?" Mais, quel est le plus bas prix auquel je puis le vendre?" En fait, il y a un certain pourcentage établi pour chaque espèce de marchandises.

Il faut des résultats

À l'époque de nos ancêtres, la vente de marchandises était une question de marchandage de prix, et celui ou celle qui pouvait conduire un marché de la manière la plus serrée, achetait aux prix les plus bas. Maintenant la règle générale est tout autre, excepté dans les districts ruraux, est "un seul prix pour tous." Cette

T. PREFONTAINE & CIE, Ltee

BOIS DE SCIAGE ET DE CHARPENTE

Bois Franco préparé pour planchers

Concave, percé et coupé, prêt à poser

Bureau: Angle des rues Napoleon et Tracey

Cours a bois: Le long du Canal Lachine

Des deux côtés

STE-CUNEGONDE

Spécialité: Bois préparé de toutes manières et passé à la chaudière sur demande. Pin, Eplante et Bois Franc, Clapboard et Bardeaux, Poteaux, Piquets, Cotonnier, Chêne, Merisier, Krable.

Tel. Bell Main 3951

Tel. M. 1381

JOHN M. POWER

Marchand de Bois en Gros

209, Rue des Commissaires

MONTREAL.

BOIS DE SCIAGE,

BOIS DE CHARPENTE,

BOIS FRANCO,

Assortiment Général.

Demandez nos Prix. Tél. Bell Main 399.

TEL. BELL EST 244.

TEL. DES MARCHANDS 244.

LYMBURNER & MATHEWS

Ingenieurs et Machinistes

FABRICANTS D'EMPORTE - PIECES

Mouleurs, Finisseurs encuire et Plaqueurs

1957 et 1959 Rue Ste-Catherine

MONTREAL

Pas de Commande trop forte pour
notre capacité de production. . .

Pas de Commande trop petite pour recevoir
notre meilleure attention.

Fabriqués au Canada

Foundry Facings, Plombagine de Ceylan
et Fournitures de Fonderie. . . .

Nous avons tout ce qui s'emploie dans une
fonderie et lorsque vous serez à la
veille d'acheter, écrivez à

THE

Hamilton Facing Mill Co.,

LIMITED.

HAMILTON, Ont.

méthode contribue à éloigner toute idée de spéculation dans les profits; conséquemment, toute méthode employée pour s'assurer des affaires devrait, autant que possible, être étrangère à tout élément hasardeux.

C'est ce qui se fait dans les grandes villes; un pourcentage fixe est adopté pour chaque département; de sorte que, si on alloue à un directeur de publicité 3 pour cent, pour le département des soirées et qu'il dépense 10 pour cent pour obtenir des affaires, il ne conservera pas sa position bien longtemps.

En résumé, voici où on en est arrivé: Pour cinq cents dépensés en publicité — en se basant bien entendu sur les profits d'une année — le directeur de la publicité doit produire un dollar. Ce pourcentage varie suivant les magasins et les conditions dans lesquelles ils se trouvent.

Différentes classes de publicité

En ce qui concerne le magasin de détail, il y a plusieurs classes distinctes de publicité: publicité générale, publicité accumulative, publicité directe et publicité indirecte.

Il n'est pas besoin de définir ces différentes classes de publicité; mais il faut dire qu'elles ne doivent pas être confondues les unes avec les autres, et le marchand d'aujourd'hui ne peut pas se livrer avec profit à plus de deux classes de publicité à la fois.

Sinon, outre le grand risque qu'il court, il pourra arriver à un point où non seulement sa publicité, mais aussi son magasin perdra son caractère d'individualité; sans ce caractère, son entreprise ressemblera à un navire abandonné sur la mer, sans port en vue pour se réfugier, quand les nuages précurseurs de la tempête, s'amoncellent au-dessus de lui.

La publicité générale est ruineuse

Bien que le sujet que nous traitons ne comporte pas cette pensée, nous prendrons cependant la liberté de dire qu'une publicité générale ne convient pas le moins du monde au magasin de détail d'aujourd'hui. Une publicité de cette sorte ne convient qu'aux articles en vente dans tous les magasins, et est l'affaire des manufacturiers. Elle est bonne pour les produits alimentaires que vendent toutes les épiceries; pour les remèdes patentés en vente dans toutes les pharmacies; pour le whisky vendu par l'épicier, le pharmacien et l'hôtelier; mais elle est ruineuse pour le marchand qui cherche à attirer le public, en affichant son nom ou en le prodiguant sur un programme ou sur toute autre chose, avec la seule idée d'avoir son nom imprimé.

Ayant une grande expérience en la matière, puisque pendant huit ans nous avons dépensé chaque année bien près d'un demi-million de dollars en publici-

BANQUE DE MONTREAL

FONDEE EN 1817
 CONSTITUEE PAR ACTE DU PARLEMENT
Capital tout payé 14,000,000.00
Fonds de Réserve 10,000,000.00
Profits non Partagés 583,198.01

BUREAU PRINCIPAL: MONTREAL
BUREAU DES DIRECTEURS

Le Très Hon. Lord STRATHCONA AND MOUNT ROYAL, G.O.M.G., Président
 Sir G. A. DRUMMOND, K.C.M.G., Vice-Président
 A. T. Paterson, Ecr., Hon. Robt. Mackay
 B. B. Angus, Ecr., Sir W. O. MacDonald
 Edward B. Greenhalghs, Ecr., R. G. Reid, Ecr.,
 James Ross, Ecr.,

E. S. Clouston, Gérant Général
 A. Macnider, Inspecteur chef et Surint. des Succursales.
 H. V. Meredith, Asst. Gérant Général et Gérant à Montréal
 F. W. Taylor, Asst. Inspecteur, Montréal
 F. J. Hunter, Asst. Inspecteur, Winnipeg

SUCCESSALES EN CANADA
MONTREAL—C. W. Dean, Asst. Gérant.
Province d'Ontario:
 Almonte, Sarnia, Sydney, N. E.
 Belleville, Stratford, Yarmouth, N. E.
 Brantford, St. Marys, Manitoba
 Brandon, Man. Grenville,
 Toronto, Portage La Prairie
 do rue Yonge, Winnipeg, Man.
 Collingwood, Wallaceburg, Territoires, N. O.
 Cornwall, Prov. Québec: Calgary, Alberta
 Deseronto, Montréal, do Ave Papineau, Edmonton,
 Ft. William, do Pte St-Charles, Indian Head, Ass.
 Goderich, do rue Seigneurs, Lethbridge, Alberta
 Guelph, do West End, Raymond,
 Hamilton, do Westmount, Regina, Assa.
 do Québec, Colombie Ang.

Kingston, Pro. Maritimes: Armstrong,
 Lindsay, Chatham, N. B., Greenwood,
 London, Fredericton, N. B., Kelowna
 Ottawa, Moncton, N. B., Nelson,
 Paris, St-Jean, N. B., New Dover,
 Perth, Amherst, N. E., New Westminster
 Peterboro, Glace Bay, N. E., Rossland,
 Picton, Halifax, N. E., Vancouver
 do Vernon,
 do Victoria

ILE DE TERRENEUVE
 St. Johns et Birchy Cove, Bay of Islands.
DANS LA GRANDE-BRETAGNE
 Londres.—Banque de Montréal 22 Archburch Lane E. C
 ALEXANDER LANG, Gérant.
AUX ETATS-UNIS
 New-York—R. Y. Heiden et J. M. Greata, agents, 59 Wall St
 Chicago—Banque de Montréal, J. W. de C. O'Grady, Gérant
 Spokane, Wash.—Banque de Montréal.

BANQUIERS DANS LA GRANDE-BRETAGNE
 Londres—Banque d'Angleterre, The Union Bank of London
 et Smith's Bank Ltd.
 The London and Westminster Bank, The National
 Provincial Bank of England.
 Liverpool—The Bank of Liverpool, Ltd.
 Ecosse—The British Linen Company Bank et succursales

BANQUIERS AUX ETATS-UNIS
 New-York—The National City Bank,
 The Bank of New-York, N. B. A.,
 The National Bank of Commerce à N. Y.
 Boston—The Merchants National Bank,
 J. B. Moors & Co.,
 Buffalo—The Marine Bank,
 San Francisco—The First National Bank,
 The Anglo-Californian Bank, Ltd.

BANQUE DE SAINT-HYACINTHE

Bureau Principal: St-Hyacinthe, P.Q.
CAPITAL PAYE \$329,465
RESERVE 75 000

DIRECTEURS:
 G. O. DESSAULLES, Président.
 J. R. BRILLON, Vice-Président.
 L. P. MORIN, V. B. SICOTTE,
 DR E. OSTIGUY, EUSEBE MORIN,
 JOS. MORIN
 W. A. MOREAU, L. F. PHILIE,
 Caissier, Inspecteur.

Succursales:
 Drummondville, H. St-Amant, Gérant.
 S. Cassaire, M. N. Jarry, gérant.
 Farnham, J. M. Bélanger, gérant.
 Iversville, J. F. Moreau, pro-gérant.
 L'Assomption, H. V. Jarry, gérant.

Correspondants:—Canada: Eastern Townships
 Bank et ses succursales. Etats-Unis: New-York,
 The First National Bank, Ladenburg, Thalman &
 Co.; Boston: Merchants National Bank.

Arthur W. Wilks J. Wilfrid Michaud
WILKS & MICHAUD,
 Comptables, Auditeurs, Commissaires pour
 toutes les provinces.
 Règlement d'affaires de Faillites.
 211 et 212 Bâtiment Banque des Marchands
 Téléphone Main 425 MONTREAL.

Je croyez-nous, cette idée d'avoir votre
 nom placé d'une manière générale sous
 les yeux du public est une idée surannée.
 Plus tôt vous vous en rendez compte
 et plus vite vous apprendrez l'art de faire
 une publicité judicieuse.

Ce que le public désire savoir:

Que peut faire au public en général
 que votre nom soit placé sur une affiche,
 sur un programme ou dans un tramway?
 Le fait que "John Jones vend des vête-
 ments" lui importe peu à cette époque
 moderne de publicité directe. Ce que le
 public veut savoir est ceci: "John Jones
 vend-il meilleur marché, ou vend-il des
 vêtements meilleurs qu'ailleurs? Vend-il
 pour \$12 un costume qu'un autre vend
 pour \$15?" Le public acheteur s'en ré-
 fère à son journal pour le savoir.

Donc, si vous avez quelque chose à dire
 au public, dites-le lui directement, et n'és-
 sayez pas de lui faire connaître, par de
 banales généralités, les avantages qu'il
 trouvera en achetant à votre magasin.

Donnez des détails circonstanciés

Ayez toujours présent à l'esprit le prin-
 cipe suivant: "La publicité directe porte
 en elle-même une puissance d'attraction
 spéciale, une certaine offre qui appelle
 une réponse immédiate, quelque d'ail-
 excitant calculé dans le but de produire
 plus d'attraction pour un jour donné, que
 la publicité faite par votre concurrent."

Le commerçant ou le directeur de pu-
 blicité qui, lisant une annonce avant
 qu'elle aille sous presse, ne peut pas en
 toute conscience se dire qu'elle remplit
 ces conditions, devrait ou refaire l'an-
 nonce, ou la détruire; car les journaux
 ne désirent pas prendre votre argent, si
 celui-ci ne doit pas vous rapporter des
 bénéfices. Il faut leur donner la chose
 convenable, en temps voulu et à un prix
 convenable; autrement, non seulement
 vous ne rendez pas justice au journal,
 mais vous gaspillez votre argent.

Une seule objection

Une publicité embrassant tous les arti-
 cles est bonne pour un grand magasin et
 assez bonne pour le petit magasin. Il n'y
 a qu'une objection: elle est trop dispen-
 dieuse.

Elle peut être comparée à une sonnette
 de trompe. Généralement elle est em-
 ployée en articles éditoriaux et a trait
 à la manière de faire du magasin. C'est
 un très bon système à employer en mê-
 me temps qu'une publicité directe.

Une réclame de cette sorte est en gé-
 néral écrite sous forme de conversation,
 dont le sujet embrasse tout ce qui con-
 cerne le magasin, sans faire aucune allu-
 sion aux prix.

Cette forme de réclame n'est pas faite
 pour produire des résultats immédiats.

BANQUE D'HOCHELAGA

Capital souscrit \$2,000,000
Capital payé 2,000,000
Fonds de Réserve 1,200,000
DIREC- TEURS:
 F. X. ST-CHARLES, Ecr. 1^{er} Président.
 R. BICKERDIKE, A.M.P., Vice-Président.
 HON. J. D. ROLLAND
 J. A. VAILLANCOURT, Ecr.
 ALPHONSE TURCOTTE, Ecr.
 M. J. A. PRZNDERGAST, Gérant-général,
 C. A. GIREUX, Gérant local
 F. G. LEDUC, Assistant-Gérant,
 O. E. DORAIS, Inspecteur

BUREAU PRINCIPAL: MONTREAL
SUCCESSALES: Québec, St-Roch, Trois-Rivières,
 Joliette, Sorel, Valleyfield, Louiseville, Sherbrooke,
 Ste-Martine, P. Q., St-Jérôme, Vankeek Hill, Ont.,
 St-Boniface, Man., Winnipeg, Man., St-Henri, pres
 Montreal; Montréal: 1393 Ste-Catherine, 1756 Ste-
 Catherine, 2217 Notre-Dame Hochelaga et Pointe-
 St-Charles.

CORRESPONDANTS:
 National Park Bank.
 National City Bank.
 The National Bank of N. A.
 Importers and Traders Nat. Bank.
 Merchants Nat'l Bank.
 M.M. Ladenburg, Thalman & Co.
 Heidelberg, Ickelheimer & Co.
 Kountzo Brothers.
 International Trust Co.
 National Shawmut Bank.
 National Bank of Redemption.
 The Philadelphia National Bank.
 The Fourth Street National Bank.
 National Live Stock Bank.
 Illinois Trust and Savings Bank.
 Clydesdale Bank, limited.
 Crédit Lyonnais de Paris.
 Crédit industriel et commercial.
 Comptoir National d'escompte
 de Paris.
 Crédit Lyonnais.
 Société Générale.
 Crédit Industriel et Commercial.
 Comptoir Nat'l d'Escompte de Paris.
 Bruxelles, Bel. Crédit Lyonnais.
 Berlin, Allem. Deutsche Bank.
 Vienne, Autr., Banque I.R.P. des Pays Autrichiens.
 Rotterdam, Hol. Banque de Rotterdam.
 Lettres de Crédit émises payables dans toutes
 les parties du monde.
 Intérêts alloués sur dépôts d'épargne.

LA BANQUE NATIONALE

AVIS.

LUNDI, le 1er MAI prochain, et
 après, cette banque paiera à ses ac-
 tionnaires un dividende de TROIS
 pour cent sur son capital pour le se-
 mestre finissant le 30 avril prochain.

Le livre de transport d'actions sera
 fermé depuis le 16 au 30 avril pro-
 chain inclusivement.

L'assemblée annuelle des action-
 naires aura lieu au bureau de la ban-
 que, Basse Ville, mercredi, le 17 mai
 prochain, à 5 heures p.m.

Les procurations pour voter devront
 pour être valides, être déposées à la
 banque cinq jours francs avant celle
 de l'assemblée, c'est-à-dire, avant 5
 heures p. m., jeudi le 11 mai prochain.

Par ordre du bureau de direction

P. LAFRANCE,

Québec, le 21 mars 1905.

GEO. GONTHIER,

EXPERT COMPTABLE ET AUDITEUR
 Représentant "The Account, Audit Co's, Ltd."
 of New York. Spécialités: Auditions de livres,
 Organisations de Comptabilités et Règlements,
 Successions
 7 Côte de la Place d'Armes, Montreal
 TEL. BELL, MAIN 2113.

**BANQUE PROVINCIALE
DU CANADA**

BUREAU PRINCIPAL
No 9 Place d'Armes . . . MONTREAL

BUREAU D'ADMINISTRATION.
Monsieur G. N. DUCHARME, Président
Monsieur G. B. BURLAND, Vice-Président
Monsieur LOUIS BEAUBIEN, Directeur
Monsieur H. LAPORTE, Directeur
Monsieur S. CARBLEY, Directeur
M. Tancrède Blonvouu, - - Gerant-Général
M Ernest Brunel, - - - Assistant-Gérant
M A. S. Hamelin, - - - - - Auditeur

SUCCURSALES :
MONTREAL: 316 Rachel, (coin St-Hubert); 271 R. St. Louis de France; 1138 Ontario, coin Panet. Magasin Carlsby, Abbatiers de l'Est, rue Frontenac.
Beauport, P. Q.; D'Irati, P. Q.; St. Anselme, P. Q.
Terrebonne, P. Q.; St. Guillaume d'Upton, P. Q.
Pierrefort, P. Q.; Valleyfield, P. Q.; Ste-Scholastique P. Q.
H. P. Q.

Bureau des Commissaires-Consueurs
M. ALEXANDRE LACOSTE, Président
M. Dr E. P. LACHAPPELLE, Vice-Président
H. G. ALFRED A. THIBAUDEAU, Sénateur.
de la maison Thibaudreau, Frères de Montréal.
H. LOMER GOUIN, Ministre des Travaux Publics
de la Province de Québec.
Dr A. A. BERNARD et L'hon JEAN GIROUARD,
Conseiller Législatif

DEPARTEMENT D'EPARGNES.
Emission de certificats de dépôts spéciaux à un taux d'intérêt variant graduellement jusqu'à 4 p.c. l'an suivant termes. Intérêt de 3% l'an payé sur dépôts payables à demande.

ALEX. DESMARTEAU
Successesseur de Charles Desmarteau,
COMPTABLE, AUDITEUR,
LIQUIDATEUR DE FAILLITES
Commissaire pour
Québec et Ontario
Bureaux, 1598 et 1608 rue Notre-Dame,
Montréal.

J. CHARTRAND, P. L. TURGEON
CHARTRAND & TURGEON
COMPTABLES
Résolution de difficultés entre débiteurs et créanciers
180, rue Saint-Jacques, Montréal.
Tel. Bell Main 2638 Tel. Marchands 647

EMILE JOSEPH, L. L. B.
AVOCAT
210 NEW YORK LIFE BLDG.
Place d'Armes, . . . MONTREAL.
Tel. Bell, Main 1787.

LA BANQUE D'EPARGNE
DE LA
CITÉ et du DISTRICT DE MONTREAL
Assemblée générale annuelle des Actionnaires
Banque aura lieu à son bureau principal,
St. Jacques,
LE 21 MAI PROCHAIN A MIDI
Rapport des rapports et états annuels et
des directeurs
Bureau de direction.
A. P. LESPERANCE,
Gérant.
le 31 mars 1905.

Pauvre procédé

La publicité directe est la meilleure pour le magasin de détail. C'est un pauvre procédé que celui qui consiste à annoncer continuellement des marchandises régulières à des prix réguliers. Le public acheteur aujourd'hui ne se contente pas de lire les annonces dans les journaux; il étudie les avantages offerts par chaque marchand. Le public sait, sans qu'on le lui dise, qu'un magasin vend à \$1.00 un tissu à robe de \$1.00, à 25 cents des guingamps de 25 cents et à \$15 des manteaux de \$15. Ce que le public désire savoir, c'est où il peut acheter pour 85 cents un tissu de \$1, ou bien où il peut faire ses achats avec le même avantage.

Ces avantages dépendent de l'habileté du marchand à manier son stock. Si un magasin a quelque chose de nouveau, que n'a pas son concurrent, quelque chose qui est offert pour la première fois, alors il est préférable de l'annoncer par la publicité cumulative.

Importance des Spécialités
Les magasins qui font de la publicité directe devraient toujours essayer d'annoncer les spécialités. C'est un fait bien connu qu'une femme peut être amenée à faire trois milles pour obtenir à 15 cents un ruban de 25 cents, et, tandis qu'elle est dans le magasin, il est possible qu'elle achète des gants, de la dentelle ou tout autre article qui lui passera par la tête. Le premier but et le plus essentiel de la publicité moderne consiste à attirer le public au magasin, à lui donner l'habitude d'y venir et de s'adresser à vous pour avoir un article à un prix un peu inférieur, ou un article un peu meilleur que chez votre concurrent.

Dans la publicité directe, il y a une autre forme de réclame, sans mention spéciale de prix, invitant le public à venir à votre magasin un certain jour, pour y faire ses achats. Cette sorte de réclame convient au magasin d'articles spéciaux faisant un grand commerce; mais ne vaut rien pour le marchand qui est près de ses pièces, et qui n'a pas les moyens de faire de grands étalages qui ne donnent pas de résultats appréciables.

Publicité sensationnelle
Il y a, dans la publicité directe, une sorte de réclame que l'on peut qualifier de sensationnelle. Une telle publicité est bonne à laisser de côté. C'est comme la morphine: plus on en donne, plus il faut en donner. Le marchand qui se livre à ce genre de réclame, marche à la ruine: non seulement à cause de l'usage qu'il fait de comparaisons de prix hors de toute proportion, mais surtout pour son emploi de superlatifs et de langage de parade de cirque.

THE SOVEREIGN BANK of Canada

Incorporée par Acte du Parlement.
CAPITAL AUTORISÉ, - - \$2,000,000.00
CAPITAL SOUSCRIT, - - 1,300,000.00
(Souscrit en entier à 25 p. c. de prime.)
Président: H. S. HOLT.
Gérant Général: D. M. STEWART

Succursales :
ONTARIO
Amherstburg, Aylmer, Belmont, Burks Falls, Claremont, Clinton, Crediton, Exeter, Harrow, Havelock, Markham, Millerton, Mount Albert, Newmarket,
Ottawa, Market, Perth, St. Catharines, Stirling, Stouffville, Toronto, Unionville,
QUEBEC
Frelighsburg, Montréal, Montréal Ouest, Stanbridge East, Sutton, Waterloo.

Banquiers et Correspondants
J. P. MORGAN & Co., - - - - - New York
THE STANDARD TRUST COMPANY, }
THE NATIONAL BANK OF COMMERCE, } Chicago
THE COMMERCIAL NATIONAL BANK
J. S. MORGAN & Co., - - - - - Londres
DRESDNER BANK, - - - - -
MORGAN, HARRIS & Co., - - - - - Paris
DRESDNER BANK, - - - - - Berlin

R. WILSON SMITH

COURTIER en DEBENTURES
Débentures Municipales, des Gouvernements et des Chemins de Fer, achetées et vendues. Débentures de premier ordre pour placements de fonds en fidéi-dépôts, toujours en mains.
GUARDIAN BUILDING,
160, rue Saint-Jacques, - - Montréal.

UBALDE GARAND, TANCRÈDE D. TERROUX
GARAND, TERROUX & CIE.,
BANQUIERS ET COURTIERS
116 Rue St-Jacques, MONTREAL
Effets de commerce achetés. Traités émises sur toutes les parties de l'Europe et de l'Amérique. Traités des pays étrangers encaissés aux taux les plus bas. Intérêt alloué sur dépôts. Affaires transigées par correspondance.

THE MOLSONS BANK
99ème DIVIDENDE

Les actionnaires de la Banque Molson sont par le présent avis notifiés qu'un Dividende de CINQ (5) POUR CENT a été déclaré sur le capital — actions pour le semestre courant, et que ce dividende sera payé au bureau de la Banque, à Montréal et à ses Succursales, le et après le
PREMIER AVRIL PROCHAIN
Les livres de transfert seront fermés du 20 au 31 Mars, ces deux jours, inclusive ment.
Par ordre du Bureau
JAMES ELLIOT,
Gérant Général
Montréal, 24 Février 1905.

Soyez francs

Pas de récalme à sensation; soyez sérieux et gardez votre dignité. Dans vos annonces, employez le style simple de la conversation. Soyez franc, et remplissez toutes vos promesses, quand même vous devriez par là perdre de l'argent. Ayez pour principe de diminuer les prix, plutôt que de les surcharger, car aujourd'hui, la femme est une acheteuse instruite; les hommes aussi, pour la plupart, connaissent la marchandise. Vous ne pouvez pas les duper avec profit.

Publicité des grands magasins

Toute la matière, pour la publicité, est préparée dans le bureau de la publicité. Lorsqu'il a été décidé des départements qui seront compris dans la réclame à un jour donné, le gérant de chacun des départements reçoit une réquisition lui indiquant l'espace qui lui est réservé, le nombre et le genre d'articles désirés.

Le gérant du département écrit les noms d'articles en aussi peu de mots et aussi simplement que possible, et, d'après cela, les rédacteurs rédigent les annonces.

Dans les grands magasins, le directeur de la publicité travaille de concert avec le préposé aux marchandises, qui a sous son contrôle la fixation des prix et du stock; ces deux hommes savent donc ce qui convient le mieux à un département.

Les chefs de rayon achètent leurs marchandises, et, si médiocre que soit leur choix, ils semblent être en admiration devant elles; mais lorsque le choix ne convient pas, c'est alors que commence le travail de réclame.

La publicité directe se fait essentiellement par l'intermédiaire des journaux. Il y a, bien entendu, certains intermédiaires de publicité, tels que brochures, circulaires, etc., qui concourent à la publicité directe; mais ce ne sont que des auxiliaires aux annonces faites dans les journaux.

Les résultats de la publicité sont si compliqués, si difficiles à retrouver, que c'est souvent un grand problème de savoir exactement où placer une annonce pour qu'elle soit profitable.

Il est rare qu'on puisse se fier à la circulation d'un journal, pour y placer une annonce. Souvent des journaux d'une faible circulation sont meilleurs pour la publicité que des journaux à circulation deux fois plus forte. C'est pourquoi il est bon, lorsqu'un solliciteur d'annonces se présente, de lui demander qu'il vous montre des résultats obtenus, sans vous inquiéter de la circulation de son journal.

Certains journaux sont bons pour le mobilier, d'autres pour les vêtements confectionnés, d'autres pour les fournitures d'hommes. C'est au marchand à le découvrir par des essais.

FONDERIE ST-JEROME

POELES, CHAUDRONS, EVIERS, CANARDS, Nous en avons un fort stock en mains. Ecrivez nous pour les prix et escomptes spéciaux au Commerce. SUR COMMANDE

M. J. VIAU & F. S., Manufacturiers ST-JEROME, P. Q.



CLING - SURFACE

pour COURROIES

C'est un préservatif pour les COURROIES. Non pas un enduit gluant. Leur conserve la souplesse, assure leur longue durée.

Les empêche de glisser de sorte que les COURROIES fonctionnent facilement avec pleine charge.

Commandez-en à l'essai. Demandez les Noms des Firmes qui l'emploient.

CLING SURFACE MFG. CO.

BUFFALO, N. Y.

Adressez-vous au Bureau de BOSTON, MASS.

170 SUMMER ST.

FAUCHER & FILS

IMPORTATEURS ET MARCHANDS-FERRONNIERS

Bois et Garnitures de Voitures

Fournitures pour Carrossiers et Forgerons, telles que Fer en barres, Acier, Charbon de forge, Peintures, Vernis, etc.

Nos. 796 à 802, Rue Craig,

MONTREAL.

Téléphone Main 576.



Courroies en Coton, piquées, huilées, saturées de peinture, spécialement adaptées pour Machineries Agricoles, Fabriques de Pulpe et Machineries à Papier, Moulins à Scie, Crémeries, etc., etc.

La moins chère des Courroies sur le marché et celle qui rend le plus de services.

MANUFACTUREE PAR

DOMINION BELTING CO.,

HAMILTON.

Limited.

En vente chez les principaux Marchands

Résultats réels et secondaires

Aucun magasin ne peut évaluer exactement le résultat donné par une annonce pour un certain jour.

Une annonce un jour peut n'avoir aucun effet, ou bien elle peut dépasser les résultats qu'on en attendait; cependant on ne peut rien en inférer. Il faut attendre un regain, et celui-ci dépend grandement de la manière dont le marchand satisfait ceux qui ont répondu à son annonce.

Les résultats positifs de la publicité peuvent être évalués que semi-annuellement et annuellement. En tout cas, les dépenses totales pour la publicité ne devraient jamais s'élever à plus de 5 p. 100 de ce chiffre des affaires. D'un autre côté ce taux est un taux raisonnable que les marchands ne devraient pas hésiter à dépenser.

Faites autant que vous pourrez de dépenses de publicité, mais faites-les judicieusement. Si une annonce ne vous passe pas, souvenez-vous que la faute n'en est pas forcément aux journaux. Votre méthode d'annoncer peut être défectueuse. Le fait qu'un journal quelconque paie pour l'annonce qu'y a faite votre concurrent, montre à l'évidence qu'il pourrait vous être aussi profitable.

Pour que la publicité rapporte, il faut que vous soyez franc envers vous-même et envers le public.

Le marchand ne peut pas voir à tout par lui-même; il doit avoir un personnel qui l'aide dans sa tâche. Tous les grands magasins ont un homme chargé de contrôler tous les articles annoncés. Il doit voir à ce qu'ils répondent bien à ce qui est dit à leur sujet dans l'annonce. Quand il s'aperçoit que l'annonce n'est pas exacte, il fait un rapport qu'il dépose sur le bureau du gérant général. Si celui-ci a les qualités d'un bon gérant, il le fait voir à l'acheteur qui ne s'est pas contenté de son annonce pour les marchandises achetées.

IMPERMEABILISATION DES CHAUSSURES

Rien n'est plus simple, dit un de nos confrères de "La Mode", que de faire soi-même des chaussures imperméables. Voici la recette: Faites dissoudre dans un feu 25 grammes de caoutchouc dans 25 grammes d'huile de baleine [l'huile de baleine se vend couramment chez les droguistes et marchands de couleurs]. ajoutez ensuite 225 grammes de sucre doux, remuez longuement pour effacer le mélange, retirez alors du feu. Ajoutez 50 grammes d'essence de térébenthine sans cesser de remuer. Laissez refroidir et étendez sur le cuir préalablement chauffé. Un autre procédé consiste à faire bouillir 60 grammes de laine de mouton, 30 grammes de cire et 30 grammes de résine dans 250 grammes d'huile de lin, puis à étendre à chaud

L'ASSURANCE MONT-ROYAL

Compagnie Indépendante (incendie)

Bureaux : 1720 rue Notre-Dame

Coin St-François-Xavier, MONTREAL

RODOLPHE FORGET, Président.
J. E. CLÉMENT Jr., Gérant Général.

"La Foncière"

Compagnie d'Assurance Mutuelle
contre le Feu.

Bureau Principal 68 rue St-Jacques, Montrea.

On demande des Agents intelligents et actifs, partout où la Compagnie n'est pas représentée. Contrat avantageux; commissions rémunératrices.

Demandez notre prospectus. S'adresser aux bureaux de la Compagnie.

LA PROVINCIALE

Assurance-Mutuelle-Incendie

Bureau-chef: **EDIFICE GUARDIAN**
160, RUB ST-JACQUES
MONTREAL.

Sécurités absolues. Taux raisonnables.
AGENTS demandés dans toutes les localités.

LA Provident Savings Life

ASSURANCE SOCIETY of N. Y.

LA MEILLEURE COMPAGNIE
POUR les ASSURÉS et les AGENTS

Les agents habiles et les personnes recherchant une position rémunératrice, peuvent s'adresser au bureau principal ou à aucun des agents généraux de la compagnie.

Bureau Principal pour la Province de Quebec:
185, rue St-Jacques, - MONTREAL.

Un Agent Progressif

préfère travailler pour la meilleure compagnie. Il lui est plus facile de conclure des affaires, et, de savoir qu'il a à offrir la meilleure proposition, cela l'inspire.

Les hommes de caractère qui se proposent d'entreprendre ce travail, et les agents expérimentés et intègres qui cherchent un contrat rémunérateur

devraient écrire à la CANADA LIFE

Assurances

L'ANNONCE D'UN AGENT D'ASSURANCE SUR LA VIE

[Suite]

"J'ai trouvé une bonne méthode de procéder en me servant d'une liste d'anniversaires de naissance" ajoute M. Hoffman. "Ainsi: un certain nombre d'hommes que j'assure pour \$2000 peuvent facilement être assurés pour \$4000. Cependant, lorsqu'ils prennent leur police, il est difficile de les convaincre à ce sujet. Or, supposez que j'inscrive Jones aujourd'hui, pour \$2,000. Son anniversaire est en août. Je retire sa police et la lui livre, puis six mois avant, en février, je classe une carte portant son nom, son adresse et la date de sa naissance. Je le vois en février, et il m'est assez facile de lui démontrer qu'il n'a pas de beaucoup retardé le paiement de sa première prime. En doublant sa police et distançant ses primes de six mois, à "la longue" c'est la même chose. Car, il trouve aussi facile de payer \$60 tous les six mois, que de payer \$120 en un seul versement. Un autre argument de valeur, c'est celui qui tend à prouver à Jones que son âge change en février, ou plutôt après ce mois. En effet, en permettant à ce mois de s'écouler, on lui compte une année de plus, ce qui représente pour \$1,000 une augmentation de 60 à 75 c. sans qu'il ait à retirer de ce fait aucun profit additionnel.

"Je considère que les détenteurs de mes polices, sont ma meilleure source de publicité. Je les traite avec autant d'égards que les "futurs" assurés. La plupart des agents ont certes tort de croire qu'ils en ont fini avec un client, aussi tôt qu'ils ont baclé une affaire avec lui, et mis en poche son premier paiement tandis que le détenteur d'une police, dont on cultive la connaissance, est la meilleure annonce possible que puisse avoir un agent, annonce qui travaille sans cesse pour lui.

"Voyez Hoffman." est une phrase très répandue dans le territoire de cet agent, car, par l'annonce il l'a vulgarisée. On voit cette phrase sur les clôtures, les toits, les vieux murs, les hangars, les étales et sur nombreuses autres structures sises au long des chemins ruraux. Les buvards, porte-enveloppes, placards et autres genres d'articles imprimés servent aussi à faire de la publicité en faveur de cet agent; et la phrase précitée sert de lieu à l'ensemble de ce genre d'annonce. Monsieur Hoffman a aussi inventé un procédé commode et unique, sous forme d'une note mensuelle desti-

(ÉTABLIE 1853)

The Phenix Insurance Company
OF BROOKLYN
TOTAL DE L'ACTIF - - \$7,112,413.30

Robert Hampson & Son, Agents,
39 rue St-Sacrement, Montréal

CREPEAU & LATOURELLE

AGENTS et COURTIERS
d'Assurance contre le Feu

4 Batisse New-York Life

'Phone "Main 2367" MONTREAL

COMPAGNIE MONTREAL-CANADA.

d'Assurance contre l'Incendie
Ci-devant

LA COMPAGNIE D'ASSURANCE MUTUELLE
CONTRE LE FEU DE LA CITE DE MONTREAL.
ÉTABLIE EN 1859

Capital autorisé	\$1,000,000.00
Actif net excédant	480,000.00
Dépot au gouvernement du Canada pour la garantie des porteurs de polices	60,000.00
Sinistres payés à date	883,021.10
Cie indépendante.	Taux modérés.
A. A. LABRECQUE,	Président.
J. B. LAFLEUR,	Gérant

BUREAU PRINCIPAL:

59 rue St-Jacques, Edifice "La Presse"
MONTREAL
On demande des agents pour les localités non représentées.

THE METROPOLITAN LIFE INS. CO.

Incorporée par l'état de New-York.
La Compagnie du Peuple, par le Peuple, pour le Peuple.
ACTIF : \$128,094,315.24

A plus de polices payant primes en force (11 ans) aux États-Unis et au Canada que n'importe quelle autre compagnie et pendant chacune des dix années passées à accepté et émis plus de polices nouvelles en Amérique que n'importe quelle autre compagnie.

MOYENNE D'UNE JOURNÉE D'OUVRAGE.

Réclamations payées.....	391	Par	\$1,426,700.56
Polices échues.....	6,561		
Nouvelles Assurances inscrites.....	814,060.67		
Paiements aux porteurs de Polices et additions à la Réserve.....	\$73,326.81		
Actif accru.....			

A déposé avec le Gouvernement du Dominion pour la protection des détenteurs de polices au Canada en titres Canadiens, plus de \$2,600,000.00.
\$1,470,424,281.00 d'assurances en vigueur sur 8,029,936 Polices.

WESTERN Assurance Co.

Compagnie d'Assurance contre l'Incendie et sur la Marine
INCORPORÉE EN 1851

CAPITAL PAYÉ - - \$1,500,000
ACTIF, au-delà de - - 3,300,000
REVENU ANNUEL, au-delà de 3,890,000

Bureau Principal: TORONTO, Ont.
Hon. GEO. A. COX, Président.

J. J. KENNY Vice-Prés. et Directeur-Général
C. C. FOSTER, Secrétaire.

Succursale de Montréal:
189 rue Saint-Jacques.
ROBT. BICKERDIKE, Gérant.

née à faciliter le paiement des primes d'assurances. Cette note comporte douze coupons qui sont signés par l'assuré. La note est alors déposée dans une banque de la localité et un coupon en est détaché chaque mois.

Récemment, il fut imprimé quinze cents cartes postales, au coût de \$18.75; leur envoi procura à l'agent dont nous parlons, la somme de \$12,000 d'affaires, sur lesquelles il réalisa un bénéfice de \$258.75. Dernièrement aussi, il a été publié un journal nommé "Hoffman's Talk" qui est expédié par la poste au chiffre de 500 numéros.

M. Hoffman a dirigé le bureau de Mount Sterling deux ans et demi. D'abord il ne fut qu'agent local, mais ses succès furent tels que la "State Mutual" le nomma agent général pour l'est du Kentucky. Cette compagnie n'a qu'un autre agent général dans l'état, et son centre principal est à Louisville. M. Hoffman dit que cette année il a écrit \$60,000 de plus d'assurance, que le bureau de Louisville, et il attribue ce succès à l'annonce.

JAMES M. ROSS,

(Printer's Ink)

MATERIEL A L'EPREUVE DU FEU

Le béton de mâchefer, pour planchers et colonnes à l'épreuve du feu, est chaudement recommandé par M. J. T. Montgomery, dans une étude lue récemment à la Western Society of Engineers. M. Montgomery dit que lors de l'incendie de Baltimore, le feu fit sentir ses effets jusqu'à une profondeur de 3-4 pouce à un pouce sur le béton uni, formé d'une agglomération de pierres, employé pour les planchers à l'épreuve du feu. Le béton de mâchefer, tout en n'étant pas aussi fort, est moins sujet à se fendiller et résiste mieux au feu. Du béton de cette nature, exposé pendant une heure à l'action de la chaleur portée à 2,000 degrés Fahrenheit, a complètement conservé sa consistance jusqu'à la fin de l'expérience.

Les clous qu'on y avait enfoncés, y adhéraient encore comme dans du bois dur. Ce béton, étant très mauvais conducteur de la chaleur, protège mieux les structures en acier que le béton de pierre. Dans une expérience faite à New-York, une dalle de béton de mâchefer, épaisse de 5 pouces, fut soumise, sur un de ses côtés,

à une température de 1900 à 2000 degrés Fahrenheit. Au bout de quatre heures, le côté opposé était à peine chaud au toucher, et il fallut quatre heures et 24 minutes de plus pour que la surface devint trop chaude pour pouvoir y laisser la main. Malgré les sulphures qu'il contient en certaine quantité, le mâchefer n'empêche pas le béton qui en est formé d'être une excellente protection pour les structures d'acier, l'alcali du ciment étant plus que suffisant pour rendre neutre tout acide pouvant se former.

Toutefois il faut que le mélange du ciment et du mâchefer soit fait d'une manière intime et dans un parfait état d'humidité. Ce béton offre aussi l'avantage de pouvoir être appliqué commodément, car il est plastique; et, pour sa fabrication, on peut employer une machine à mélanger, de manière à réduire la main-d'œuvre à son minimum. Le mâchefer employé s'obtient d'usines à bouilloires; il contient ainsi très peu de matières combustibles.

LES ARMEMENTS DE L'ASIE

La Chine vient de commander par contrat six grands paquebots aux constructeurs maritimes de Glasgow. Ces contrats, ont suivi de près ceux déjà signés quelques jours auparavant pour la construction de quatre grands cuirassés commandés par le Japon, ainsi qu'un grand nombre de canons.

Aussi, sur la Clyde l'industrie de la construction navale qui, l'année dernière, était dans un profond marasme, vient-elle de reprendre toute son acti-

tivité. Nombreux sont en effet les contrats de ce genre, signés en Angleterre depuis le début de cette année. Les usines travaillent donc très activement à faire des blindages, et autres matériaux de fer; ce qui fait que ce dernier est en grande demande. Quant à l'acier, sa demande se fait aussi sentir davantage.

La Foncière

Cie d'Assurance Mutuelle contre l'incendie

Cette jeune Compagnie vient à peine d'entrer dans sa quatrième année d'existence, qu'elle ambitionne déjà une des meilleures places parmi les Compagnies Canadiennes. Chaque exercice, en effet, a marqué pour elle une étape vers le succès, et, c'est à pas de géant qu'elle a marché à la conquête de la situation importante qu'elle occupe dans les affaires s'imposant à l'attention de tous, par un labeur intelligent et opiniâtre, par le souci le plus judicieux des intérêts généraux.

Dans cette Compagnie, la correction et la loyauté la plus parfaite président à toutes les transactions, et l'intérêt général prime toutes autres considérations.

Les membres du Bureau de Direction, tous hommes d'affaires éminents, honorablement connus, dépensent sans compter leur expérience et leur influence pour le plus grand intérêt de la Compagnie. C'est ainsi que "La Foncière," a pu réussir à forcer la confiance du public toujours prêt à encourager le travail et la persévérance; c'est ainsi que pendant les six premiers mois de l'exercice en cours, elle est arrivée à tripler son chiffre d'affaires par rapport à la période correspondante de l'exercice précédent.

Non contente d'offrir à ses assurés les conditions les plus avantageuses au point de vue des tarifs, puisque ses taux sont de 20 à 30 p.c. inférieurs à ceux des Compagnies Combinées, la Compagnie "La Foncière," étudie actuellement une combinaison nouvelle appelée, nous n'en doutons pas, à rendre les plus grands services.

C'est donc avec la plus grande satisfaction que nous constatons ici le succès toujours croissant d'une institution Canadienne-Française qui nous fait honneur, et que nous engageons toutes les personnes qui s'intéressent aux questions d'assurance contre l'incendie à se mettre en rapport avec la Compagnie "La Foncière."

On demande des agents intelligents et actifs, partout où la Compagnie n'est pas représentée.

Pour recevoir le prospectus de la Compagnie, s'adresser à M. J. L. H. Martel, Secrétaire-Gérant, 68, rue St-Jacques.

Le premier venu est capable de couper les prix, mais cela prend un bon vendeur pour vendre des marchandises à profit.

"EQUITABLE"

Mutuelle

Fire Insurance Co.

Une des plus fortes Compagnies locales.
Un surplus dépassant \$126,000

160 Rue St-Jacques

S. T. WILLET, Président.

Bu. can: No. 939 rue St-Denis, Montréal.

F. GAUTHIER, Secrétaire.

ASSURANCES MARITIMES

Avis aux EXPORTATEURS de Grains, Beurre, Fromage, Œufs, Cuir, Fleur, Bois, Pulpe, Amiante, Animaux, Meubles, Etc., Etc.
IMPORTATEURS d'Épiceries, Vins et Liqueurs, Marchandises Sèches et de Fantaisie, Ferronnerie, Etc., Etc.

MASTAI PAGNUELO, 97 RUE ST-JACQUES
MAIN 279

Le seul assureur maritime Canadien-Français à Montréal.

**Bibliothèque
et Archives
nationales**

Québec 

Le Prix Courant

Page(s) manquante(s)