panorama

DU O. S. BRUCE BATTALION

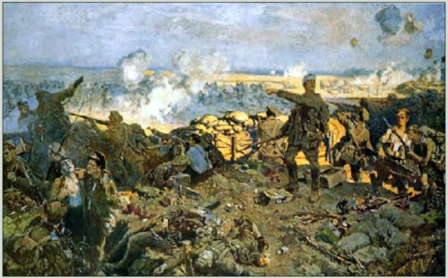

Vertiges
JEAN YVES COLLETTE ÉDITEUR

À LONDON, en Ontario, au Canada, le 14 octobre 1916, les soldats et officiers du 160e bataillon ont été rassemblés pour la grande photographie officielle « autorisée par le ministre des Milices de défense » effectuée par un certain McDonald, dont les quartiers étaient installés au 45, Walnut Street, à Hamilton, en Ontario.

Le lieutenant-colonel Adam Weir avait reçu l'ordre de former un bataillon composé entièrement de citoyens du comté de Bruce. Quatre compagnies et une fanfare furent assemblées, dont les membres provenaient des petites villes et des villages de cette région ontarienne (compagnie « A » : Walkerton, Cargill, Paisley, Port Elgin, Southampton ; compagnie « B » : Chesley, Tara, Hepworth, Teeswater ; compagnie « C » : Wiarton, Lion's Head, Tobermory, Cape Chin, First Nations ; compagnie « D » : Kincardine, Lucknow, Ripley, Tiverton). La plupart des musiciens de la fanfare provenait du Chesley Citizen's Band.

Au cours de campagnes de recrutement dans la région, les hommes de chaque compagnie furent mobilisés pour encourager leurs concitoyens à s'engager.

* * * *

Au moment de la prise de vue, le 160th O. S. Bruce Battalion du Corps expéditionnaire canadien avait été déclaré prêt pour le service outremer *(ready to move-off for overseas)*.

<–– page-titre :
Au cours de la deuxième bataille d'Ypres, du 22 avril au 25 mai 1915, les Canadiens repoussent de nombreux assauts.

Peinture de Richard Jack, Musée canadien de la guerre.

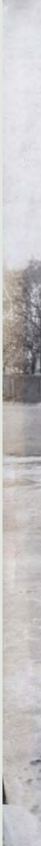

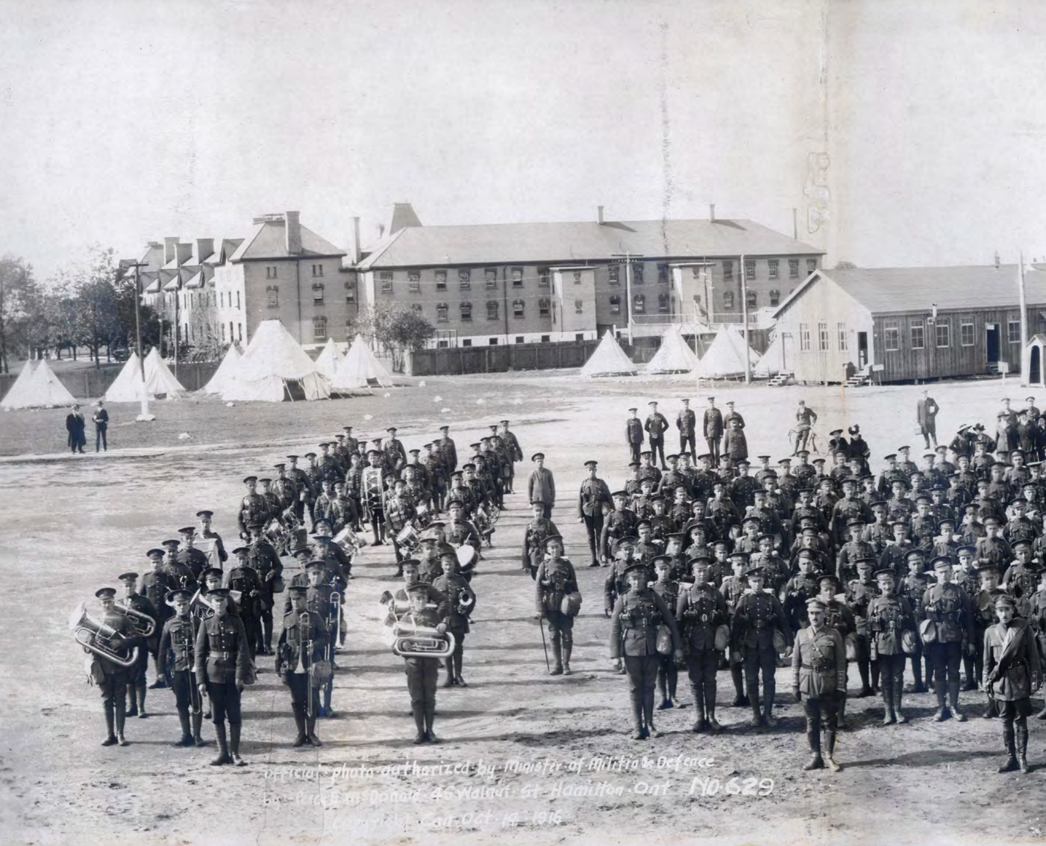

Official · photo · authorized · by · Minister · of · Militia & Defence
by · Percy E. McDonald · 46 Walnut · St · Hamilton · Ont NO·629
Copyright · Can · Oct · 14 · 1916

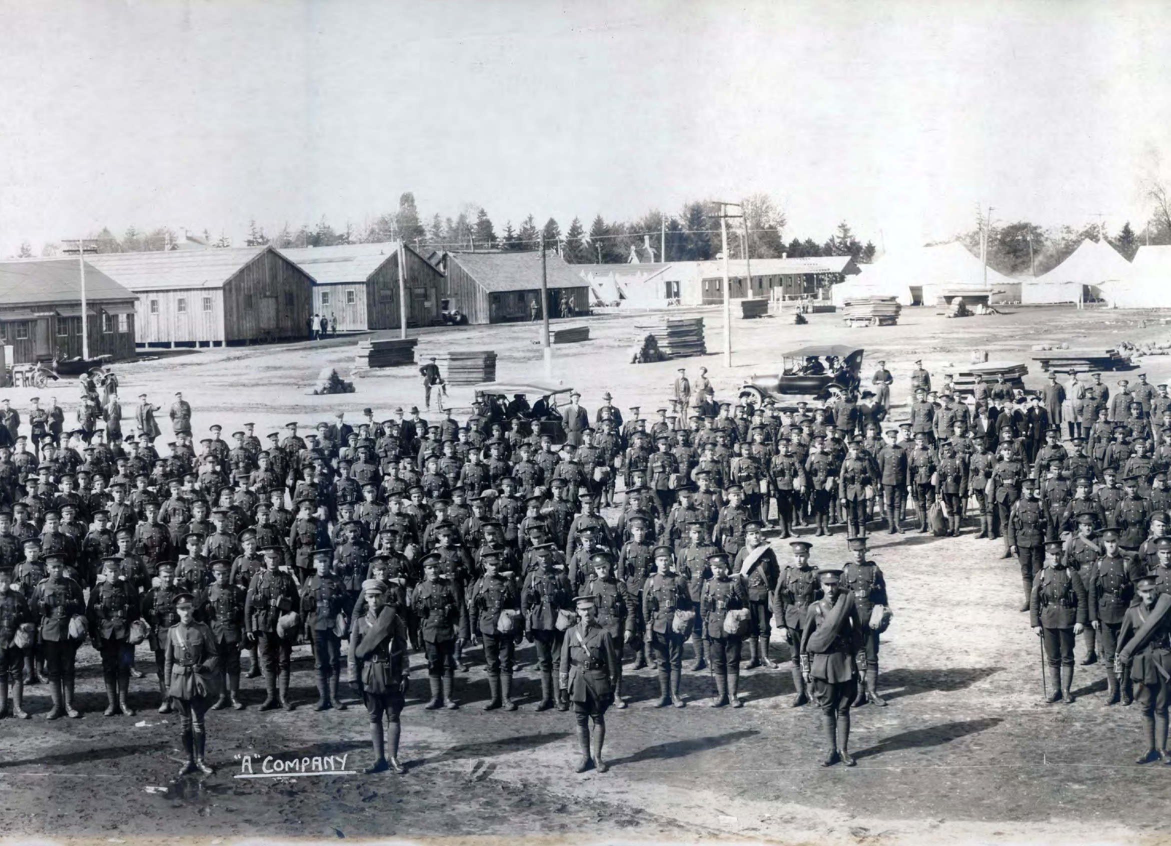

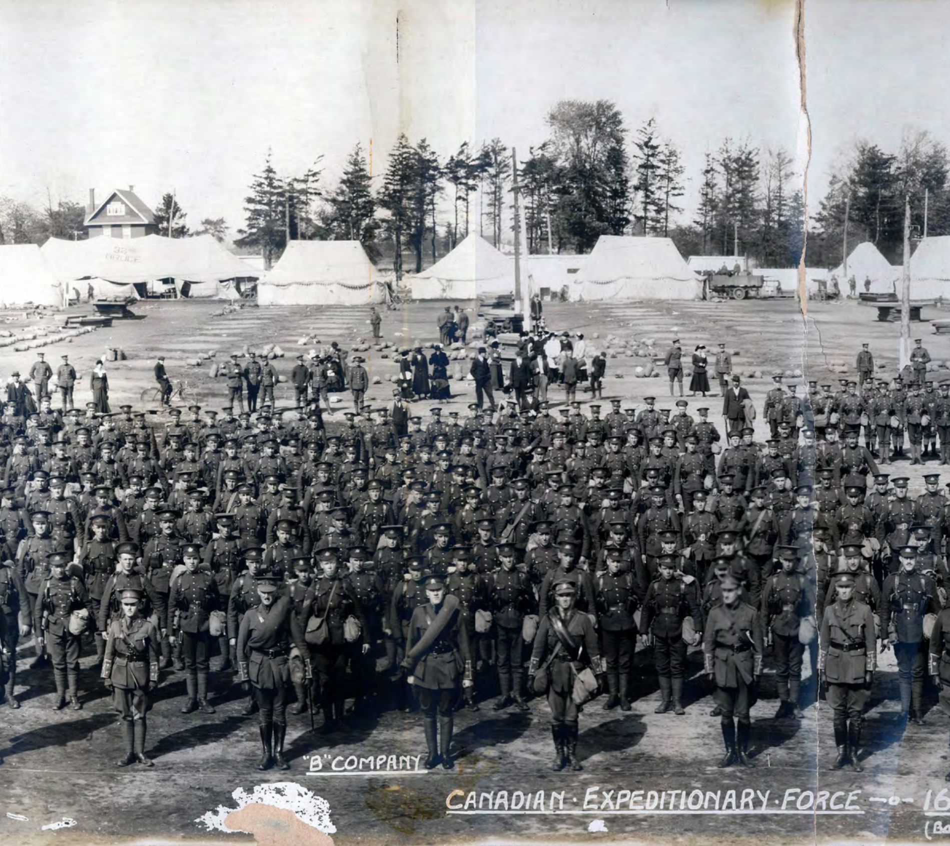

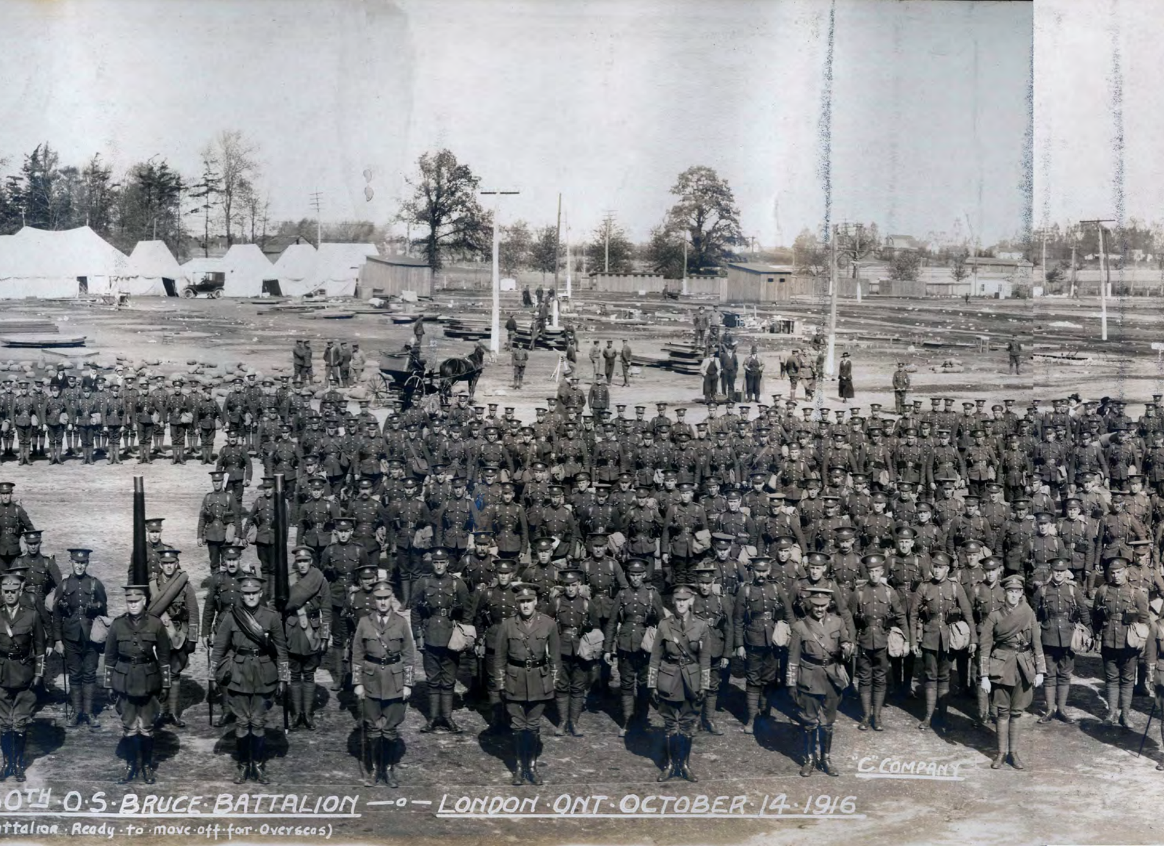

"C" COMPANY

0TH · O · S · BRUCE · BATTALION —o— LONDON · ONT · OCTOBER · 14 · 1916

ttalion · Ready · to · move · off · for · Overseas)

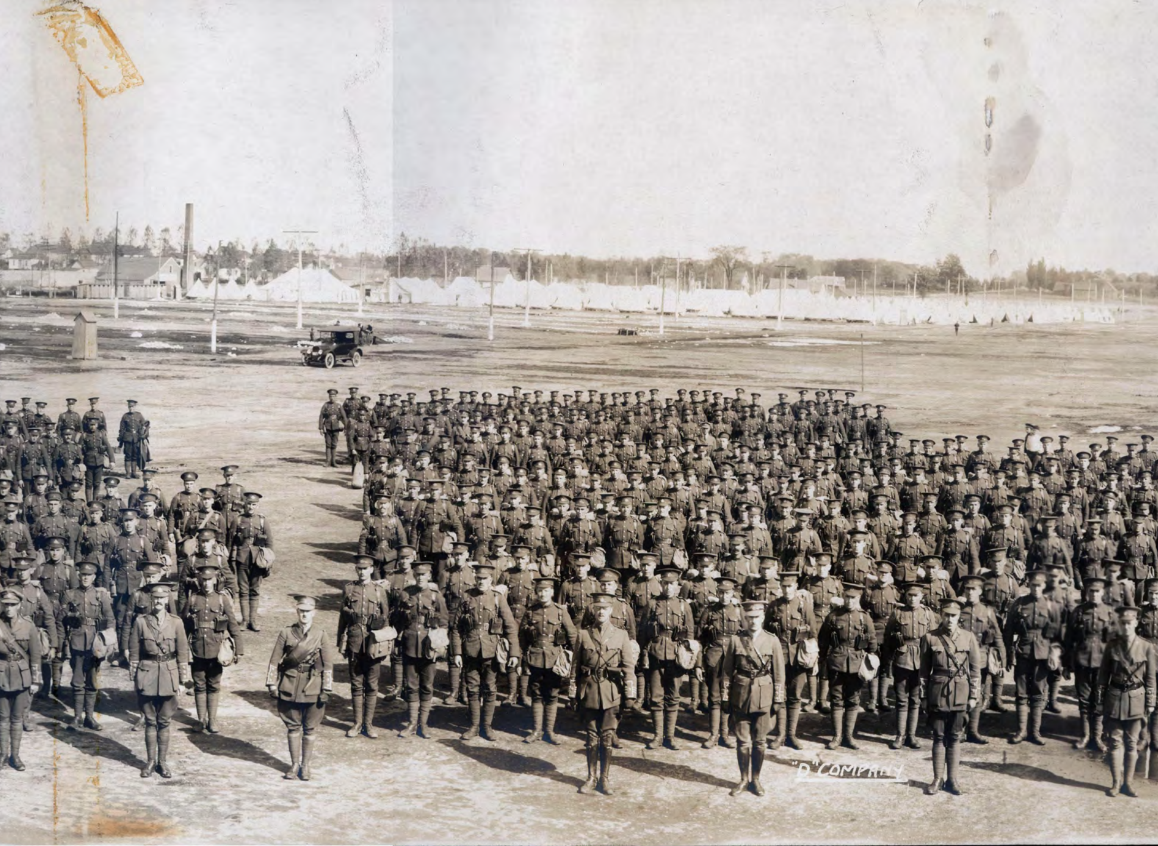

Les photographies du
Panorama du O. S. Bruce Battalion
ont été prises par un certain McDonald
le 14 octobre 1916
à la base militaire de London
en Ontario (Canada).

ISBN : 978-2-89668-530-1
© Vertiges éditeur, 2017
– 0531 –

Dépôt légal – BAnQ et BAC : deuxième trimestre 2020

Lecturiels
www.lecturiels.org