PRONOSTICS
Beau et frais

LA PRESSE

Le plus fort tirage quotidien au Canada sans exception. (EDITION QUOTIDIENNE) Nos livres pour la vérification de notre tirage ouverts à tous.

CIRCULATION COMPARATIVE
Des journaux quotidiens à grand tirage au Canada
LA PRESSE, M[illegible]al . 140,008
"Star", de Toront[illegible] 107,093
"Star", de Montr[illegible] 97,600
"Telegram" de [illegible]o 85,673
"Free Press", d[illegible]peg 45,000

31me ANNEE—No 294 MONTREAL, LUNDI, 18 OCTOBRE 1915 [illegible]UN CENTIN

Rév. P. L. Hébert
Séminaire 15-10

UN BUANDIER ATTAQUÉ DANS SA BOUTIQUE

Trois bandits armés et masqués font irruption, à onze heures du soir, chez un Chinois qu'ils assomment à coups de barre de fer, pour le voler.

DANS UNE MARE DE SANG

On dirait qu'il se forme, chaque automne, des complots contre les paisibles Chinois qui tiennent des buanderies dans notre ville.

S'ils ont le malheur de s'absenter quelques heures, il est rare que leurs établissements ne soient pas enfoncés par des cambrioleurs toujours à l'affût d'un mauvais coup à faire.

L'an dernier, à pareille époque, plusieurs buandiers du nord de la ville ont reçu la visite de bandits armés et masqués qui ont fait de nombreuses victimes. Les mêmes bandits, croit-on, ont ensuite transporté leur champ d'opération à Maisonneuve où, pendant une seule soirée, ils ont assommé trois Chinois dans leurs établissements, pour leur voler leurs recettes.

Quelques semaines plus tard, les constables Saint-Georges et Lapointe, du poste No 14, au cours d'une descente, trouvaient plusieurs objets qui avaient appartenu aux Célestes et arrêtaient les deux occupants de la chambre qui furent condamnés au bagne par le juge Bazin.

Cet exemple avait eu un effet salutaire sur les bandits qui se contentaient de dépouiller leurs victimes au moyen d'effractions sans se porter à des voies de fait criminelles.

Mais voilà que les apaches viennent de recourir au vieux truc.

Après avoir fait quelques victimes dans le nord et dans l'Ouest, ils ont, samedi, rendu visite aux buandier chinois Ling qui tient son établissement rue Craig, dans le district qui est sous la surveillance du poste No 2.

Les bandits étaient au nombre de trois. Il était un peu plus de onze heures lorsqu'ils firent irruption chez le Chinois. Ils avaient eu la précaution de se couvrir la figure de leurs mouchoirs pour ne pas être reconnus.

L'un de bandits braqua un revolver sur le malheureux qui était à demi mort de peur, pendant qu'un autre membre du trio lui donnait un coup de barre de fer sur la tête.

Le Chinois tomba sans connaissance sur le parquet qu'il macula de son sang. Il ne saurait dire combien de temps il est resté dans cet état, mais quand il revint à lui, il constata que son tiroir-caisse avait été ouvert et qu'une somme de $20 lui avait été enlevée ainsi que sa montre.

La police et la sûreté font des recherches.

LONDRES FERME SON BUREAU DE PLACEMENT

Londres, 18 — Le Bureau de Placement Central de Londres n'existe plus pratiquement parce qu'il ne lui reste plus rien à faire. Fondé dans le but de trouver de l'emploi aux sans-travail de Londres, il constate maintenant qu'il n'y a plus de demandes. La guerre, au lieu d'augmenter le nombre des gens sans emploi et de faire s'accroître la pauvreté, comme presque tous s'y attendaient, a produit un efet tout à fait contraire.

"Après quinze mois de guerre, dit M. Brinsly Harper, au cours d'une réunion de l'Association, on ne trouve pas de trace de détresse, mais tout prouve que chacun travaille et gagne un salaire élevé. Les rapports que nous avons reçus n'indiquent pas non plus que l'augmentation du prix des vivres ait occasionné la pauvreté ou des privations. Cette situation s'explique jusqu'à un certain point par le fait que le main d'oeuvre, étant devenue plus rare, les jeunes gens ont trouvé de l'ouvrage et apportent plus d'argent dans leurs familles que jamais auparavant."

Dans ces circonstances, explique M. Harper, il a été décidé que nous fermerions la plupart des bureaux de l'Association, et que nous ne garderions que le personnel indispensable pour le fonctionnement de nos succursales.

Les unions ouvrières anglaises ont recruté près de 750,000 membres pendant l'année 1913, d'après un rapport publié par le régistrateur général. Le nombre total des unionistes était de 3,265,000, à la fin de cette année.

La richesse de toutes les organisations ouvrières réunies, à la fin de l'année, atteignait $33,000,000.

LES BOCHES S'INDIGNENT MAINTENANT

Leur mauvaise humeur serait provoquée par la publication de certains affidavit.

AUTOUR D'UN INCIDENT

New-York, 18.—Karl von Wiegand, correspondant du "New-York World", envoie la dépêche suivante de Berlin, via Sayville:

"Le peuple allemand est profondément indigné, surtout dans les cercles militaires, à la suite de la lecture des affidavit publiés dans le "World" et qui disent comment l'équipage du vaisseau-éclaireur anglais "Baralong" aurait massacré le capitaine et l'équipage d'un sous-marin allemand après que ceux-ci eussent quitté leur navire.

"Ces affidavit assurent que le "Baralong" battait pavillon américain et était déguisé en navire américain lorsqu'il s'approcha du steamer "Nicosian", arrêté par le sous-marin allemand, dans la mer d'Irlande.

"Toute la presse allemande a reproduit les déclarations des survivants du sous-marin et certains journaux les ont encadrées de noir.

Le fait que ces accusations ont été publiées par le "World", d'ordinaire peu sympathique aux Allemands, leur donne plus de poids auprès de la population allemande.

On se demande dans le public et aussi dans les cercles officiels, si le gouvernement américain va agir en cette circonstance et faire une enquête.

"Tout semble indiquer jusqu'ici que l'on usera de représailles, mais les Etats-Unis préfèrent attendre afin d'avoir des détails complets sur cet incident.

LA TETE ECRASEE

Un nommé Goldberg est cet avant-midi la victime d'un épouvantable accident.

IL Y AURA ENQUETE

Un sinistre accident s'est produit dans un édifice du boulevard Saint-Laurent, au No 204, vers onze heures, ce matin. Un nommé H. Goldberg, âgé de 50 ans, environ, qui demeurait au No 1010, rue Cadieux, a eu la tête écrasée entre la plate-forme d'un monte-charge et la barrière de protection du puits de l'ascenseur. Le malheureux a succombé à ses blessures presque sur le coup.

M. Goldberg, qui est à l'emploi de la Strathcona Garment Co., se trouvait près du monte-charge. A un certain moment, il commit l'imprudence de se passer la tête au-dessus du puits, quand tout à coup le monte-charge qui était en mouvement lui descendit sur la tête. L'infortuné fut pris comme dans un étau entre la barrière et le monte-charge.

Aux cris de douleur poussés par le pauvre homme, ceux qui étaient là, se précipitèrent à son secours. On fit venir une voiture d'ambulance de l'hôpital Général, mais le médecin ambulancier ne put que constater la mort.

Le défunt était marié : il laisse quatre fils.

Le coroner McMahon a été averti; il tiendra une enquête demain matin.

VISITE ROYALE.

Londres, 18. — Le roi et la reine ont rendu visite hier aux personnes blessées par les bombes allemandes au cours du dernier raid sur Londres.

LIEUTENANT-GOUVERNEUR

L'HON. DAVID MACKEEN, sénateur, qui succède à l'hon. M. McGregor, comme lieutenant-gouverneur de la Nouvelle-Ecosse.

LE DUC DE CONNAUGHT

Il rend visite, cet avant-midi, au Fonds Patriotique Canadien.

UNE ŒUVRE ADMIRABLE

Son Altesse Royale le Duc de Connaught a rendu visite, cet avant-midi à onze heures et demie, au Fonds Patriotique Canadien. Il était accompagné de Sir Herbert Ames, député de la division Sainte-Antoine au parlement fédéral et secrétaire-trésorier honoraire de cette institution. On remarquait dans l'assistance, le très révérend M. Farthing, évêque anglican de Montréal, le docteur E.-P. Lachapelle, tous les officiers du Fonds Patriotique Canadien, etc.

Aussitôt après son arrivée, le gouverneur-général fut reçu dans la grande salle, où il adressa la parole au nombreux auditoire, composé de femmes et d'enfants de soldats qui sont au front, et qui reçoivent des secours comme tels.

Il s'est dit heureux de visiter une institution qui accomplit tant de bien depuis le commencement de la guerre. Il félicite les directeurs du Fonds Patriotique Canadien, succursale de Montréal, de leur dévouement à la cause sacrée de l'empire. Ils font oeuvre admirable en veillant au confort des familles de nos soldats. Il émet l'espoir que leur travail continuera d'être couronné d'un éclatant succès.

Son Altesse visita ensuite les différents départements, s'informant longuement des détails de l'administration du fonds. Il fut vivement acclamé à son arrivée et à son départ.

L'OPINION DE NORTHCLIFFE

Le grand propriétaire de journaux londoniens et la situation européenne actuelle.

DUREE DE LA GUERRE

Londres, 18.—Lord Northcliffe, propriétaire du "London Times" et du "London Daily Mail", appelé à dire ce qu'il pensait de la situation européenne à l'heure actuelle, a déclaré ce qui suit:

"La situation actuelle est particulièrement intéressante. Les Allemands, après des pertes terribles, ont renoncé au projet d'atteindre Calais et aussi à leurs tentatives plus récentes de briser nos lignes à Arras et d'isoler toute l'armée anglaise.

"Mes correspondants me disent que les Allemands ont perdu un grand nombre de soldats, du côté des Anglais, au cours des deux dernières semaines. Les ennemis se sont battus avec courage, mais ils ont été décimés comme ils le furent à la bataille d'Ypres.

Battus partout à l'Ouest, ils tentent maintenant d'écraser la Serbie dans l'espoir de s'emparer du canal de Suez et de pouvoir exiger ensuite une grosse indemnité de la Grande-Bretagne. Je suis absolument convaincu que les efforts des ennemis échoueront de ce côté également, après de grands sacrifices d'hommes, de part et d'autre.

Je suis aussi d'avis que le conflit durera encore longtemps.

ARRESTATIONS.

Chicago, 18. — Deux jeunes gens et une jeune fille ont été arrêtés hier sous l'accusation d'avoir tué le bijoutier Harry Phillips.

LE 22EME DANS LES TRANCHEES

Ses premiers faits d'armes racontés dans un bulletin officiel publié à Ottawa.

LA MORT HEROIQUE DU MAJOR A.-V. ROY

Aidé du 28ème, de Regina, notre régiment repousse une attaque des Allemands.

(Spécial à la PRESSE)

Ottawa, 18.—Le communiqué officiel suivant a été publié, hier soir, par le ministère de la milice, après avoir été reçu des quartiers-généraux canadiens en France:

"Le 6 octobre, le major A.V.Roy, du 22ème bataillon, Montréal, se tenait dans une tranchée, donnant des ordres au sergent-major de compagnie Marion et autres. Les obus des mortiers de tranchées de l'ennemi s'abattaient dans le voisinage. Le brigadier-général Watson, de Québec, venait juste de passer le long de la tranchée, quand un obus tomba dans la tranchée à quelques pieds du major Roy et de ses hommes. L'obus n'explosa pas en prenant contact avec le sol; et, s'élançant vers lui, le major Roy se baissa pour la saisir et le lancer pardessus le parapet dans le but de sauver la vie de ceux qui étaient près de lui. Avant qu'il put atteindre le projectile, celui-ci éclata, lui causant des blessures dont le major Roy mourut peu après. Son héroïque sacrifice de lui-même a été particulièrement rapporté par son commandant de brigade.

Durant la période qui s'est écoulée entre le 8 et le 14 octobre, il n'y a pas eu de changement matériel sur le front des Canadiens. Dans l'après-midi du 8 octobre, l'ennemi a fait exploser quatre mines sur des points du front et l'une de nos divisions, ouvrant en même temps un furieux bombardement sur la zone affectée.

L'ennemi s'est avancé dans les cratères, causés par la canonnade; mais il en a été expulsé par nos bombardiers.

En un endroit, deux officiers allemands ont conduit un parti à travers un cratère. Un de ces groupes fut anéanti par nos bombardiers et l'autre roula dans le cratère. Ce groupe put alors se retirer. Sur un autre point, un parti de l'ennemi atteignit notre parapet et il tenta d'y faire un séjour permanent, mais il en fut chassé à la pointe de la baïonnette. Nos compagnies assaillirent ses parapets, et maintinrent un feu bien dirigé partout où l'ennemi se montra. Les légers dommages, causés à nos parapets par l'ennemi, ont été promptement réparés.

Le 22e bataillon, commandé par le colonel Gaudet de Montréal, et le 28e sous les ordres du col. Embury, Régina, firent preuve de beaucoup de sang-froid, en repoussant cette attaque de surprise, qui dégénéra en échec complet.

Nos patrouilles ont été fort actives; elles coupent souvent les fils de l'ennemi.

Puis, le communiqué continue sur ce ton, rapportant plusieurs exploits magnifiques des troupes canadiennes et parlant de l'efficacité de l'artillerie contre les clôtures ennemies en fil de fer barbelé et contre les parapets.

LA PROHIBITION GARDE L'AVANCE

(Spécial à la PRESSE)

Lachine, 18.—La votation, sur la question de la prohibition, s'est poursuivie samedi et les partisans de la tempérance, grâce à l'activité qu'ils ont déployée, ont maintenu leurs avantages. Les bureaux de votation sont ouverts aujourd'hui et le seront encore probablement demain, car il se présente toujours des votants, mais il est plus que douteux que les résultats obtenus jusqu'ici puissent être changés.

L'HON. M. PATENAUDE VISITE SIR LOMER

(Du corr. régulier de la PRESSE)

Québec, 18.—Au cours de son passage dans la vieille capitale aujourd'hui, l'honorable M. Patenaude, nouveau ministre du Revenu de l'Intérieur dans le cabinet Borden, a rendu visite au premier ministre de la province, Sir Lomer Gouin, et s'est entretenu pendant quelques instants avec lui.

ILS RECLAMENT $220,000

Ottawa, Ont., 18.—La compagnie "Obrien McDougall and Ogorman" vient d'intenter une action au montant de $220,000 à la "Nipigon Construction Company", au sujet de certains contrats.

La défenderesse a intenté une contre-action à son tour, réclamant 5% sur tous les contrats subsidiaires accordés à la compagnie Obrien par les commissaires de la N. T. R.

NOMINATION FEDERALE

M. S.-J.-B. ROLLAND, ex-maire de Saint-Jérôme et grand industriel, nommé par le gouvernement fédéral, membre de la commission chargée d'étudier les conditions économiques actuelles du Canada.

UNE FORTE SAISIE DE LIQUEURS

Les agents du poste No 6 font cinq descentes dans leur district

ILS CONFISQUENT PLUS DE 900 BOUTEILLES DE BIERE

Il fallait un mot d'ordre pour être admis dans les débits clandestins.

Le capitaine Dandenault et le lieutenant Armand Bajot, aidés de quelques-uns de leurs agents, prétendent avoir porté un rude coup au commerce illégal de liqueurs dans le district du poste No 6, en faisant cinq descentes et en saisissant près de 900 bouteilles de bière dans les endroits qu'ils ont visités et qui sont compris dans un rayon de quelques arpents seulement.

Il n'a fallu qu'une heure à peu près pour opérer les saisies, mais pour préparer les causes, les agents ont, pendant une couple de mois, dépensé une grande partie de leur temps chaque jour.

Les officiers prétendent que l'on faisait le commerce sur une haute échelle, mais que seules les personnes connues des propriétaires étaient admises à aller se désaltérer. On devait être en possession d'un mot d'ordre que la police n'a appris que tout dernièrement.

C'est chez des Italiens que ces descentes ont eu lieu. Les maisons étaient dispersées dans les rues St-David, Impérial, Saint-Félix et à deux endroits, ruelle de l'école.

C'est rue Saint-David, chez un nommé Paradel que l'on a trouvé le plus de bouteilles de bière. Il y en avait, au dire de la police, 21 douzaines. Aux autres endroits, il y en avait 16, 15, 5 et 4 douzaines.

Les prévenus ont comparu, ce matin, devant le recorder Semple, sous l'accusation d'avoir eu des liqueurs en leur possession, dans l'intention d'en vendre.

Le procès des accusés qui ont plaidé non couplable, a été fixé au 26 du courant.

DEUX MILITAIRES DE MONTREAL PROMUS

(Des correspondants de la PRESSE)

Ottawa, 18.—Les lieutenants A. Charlebois, de Montréal, et A. O'Sullivan, de Montréal, blessés à la guerre européenne, et qui sont en congé, étaient de passage à Ottawa, à la fin de la semaine dernière. Tous deux ont été promus, par le général sir Sam Hughes, au rang de capitaines, pour la bravoure déployée par eux en France. Les nouveaux capitaines passeront quelque temps au Canada, puis ils retourneront au front.

LE FEU FAIT DE SERIEUX DEGATS

(Des correspondants de la PRESSE)

Québec, 18.—Un incendie a détruit, hier matin, le magnifique poulailler de la ferme Bigaouette, de l'Ancienne Lorette. Quatre cents poules et une quantité considérable de tomates et autres légumes ont aussi été consumés par les flammes, de même qu'une petite maison attenant à la ferme. Il n'y a pas d'assurance.

LE PREMIER APPEL EN FAVEUR DE LA CROIX ROUGE VA AUX RICHES

LE ROI VICTOR EMMANUEL NE CRAINT PAS LA MORT

Paris, 18.—Le grand mépris du roi Victor-Emmanuel pour le danger, dit une dépêche de Rome, alarme beaucoup le général Cadorna. Récemment, le roi surveillait le travail d'une batterie sur le front de Carso quand un aéroplane ennemi survola l'endroit où se trouvait le monarque. Les officiers de l'état-major pressèrent le roi de se mettre à l'abri, mais il refusa.

L'aéroplane ennemi, pourchassé par des aviateurs italiens, laissa tomber des bombes dans sa fuite. L'un des projectiles éclata tout près du roi.

L'EMPEREUR GUILLAUME SOMME DE COMPARAITRE AU TRIBUNAL DE DIEU!

Londres, 18.—L'enquête faite sur les corps des victimes du dernier raid allemand a été tenue hier. Dans chaque cas, les jurés ont rendu le verdict de "tué à la suite d'une attaque aérienne".

Le père de l'une des victimes qui assistait à l'enquête, a protesté contre la décision laconique des jurés et s'est écrié :

"Mon fils a été tué par l'ordre du Kaiser. Je somme celui-ci de comparaître avec moi devant le tribunal de Dieu pour répondre de la mort de mon fils et de tant d'autres malheureux".

L'enquête a fait voir qu'à un endroit la conduite de gaz dans une des rues principales fut brisée par l'explosion d'une bombe.

Ailleurs, ce fut la conduite d'eau qui se rompit.

Un garde-moteur, un conducteur et un constable spécial furent tués par le même projectile tombant sur l'autobus où ils se trouvaient.

TOUS LES POUVOIRS SE DONNENT LA MAIN

(Du correspondant de la "Presse")

Ottawa, 18.—A midi aujourd'hui, s'est ouverte dans les bureaux du Conseil Privé, la conférence entre le premier ministre, sir R. L. Borden et les représentants des provinces. La conférence est d'une nature absolument privée. Ceux qui assistaient à la conférence étaient sir R. L. Borden, l'hon. W. Scott, premier ministre de la Saskatchewan, l'hon. Clarke, premier ministre du Nouveau-Brunswick, l'hon. M. Morris, premier ministre du Manitoba, l'hon. Hearst, d'Ontario, l'hon. A. Turgeon, l'hon. J. L. Descaries et l'hon. W. G. Mitchell, de Québec, l'hon. Armstrong, de la Nouvelle-Ecosse, l'hon. M. Mitchell, d'Alberta, l'hon. M. Matthewman, de l'Ile du Prince-Edouard. Comme on le sait, le but de la conférence est de faire des arrangements pour assurer du travail aux soldats invalides qui reviendront de la guerre au Canada. La conférence durera quelques jours.

DIPLOMATE BULGARE DANS UNE SITUATION PEU DROLE

Sofia, via Londres, 18. — M. Majoroff, ambassadeur de la Bulgarie, en Russie, après avoir été renvoyé du service diplomatique lors de la rupture des relations diplomatiques entre les deux pays, est maintenant menacé d'une poursuite judiciaire pour avoir critiqué la politique de son gouvernement au cours d'un interview accordé à un journal de Pétrograde.

Le général Radko Dimitrioff et tous les autres officiers de réserve qui ne sont pas retournés en Bulgarie, seront considérés comme des déserteurs et traités en conséquence.

L'UN DES FERVENTS DE YUAN SHIKAI MORTELLEMENT BLESSE

Londres, 18.—Chan-Tsuri, que l'on croit avoir été l'un des agents du président de la république chinoise, Yuan Shi-Kai, dans sa propagande pour le rétablissement de la monarchie, a été mortellement blessé par un étudiant chinois révolutionnaire.

Les étudiants chinois de Tokio, au nombre de 700, protestent avec force contre les tentatives faites pour restaurer la royauté en Chine.

ON CRAINT DANS LE PORT LE MANQUE DE NAVIRES

Le plus grand calme règne aujourd'hui dans le port, et n'adviennent de circonstances imprévues, tout semble indiquer que cette situation se maintiendra durant toute cette semaine. C'est la première fois, depuis l'ouverture de la navigation océanique, que ce fait se présente, et à cette époque de l'année, ce manque de navires océaniques va causer des dommages considérables non seulement aux compagnies maritimes, mais aussi aux exportateurs en général. Car de l'opinion de tous, ce n'est pas le manque de marchandises à expédier dans les différents ports européens qui cause cette situation alarmante, mais le peu de transatlantiques qu'on a laissés sur la route du Saint-Laurent. Tous les agents maritimes sont unanimes à dire que ce fait est plus critique qu'on le croit et que ce sont des milliers de dollars que le commerce canadien va perdre, au moment de la crise financière que nous traversons. Cette semaine pas un seul paquebot à passagers n'est rapporté comme devant se rendre dans le port, c'est la première fois depuis que Montréal possède son port sur une haute échelle, que ce fait se présente.

L'HEROISME DE JOFFRE

Paris, 18.—Un journal parisien raconte comment le général Joffre dirigea ses armées au cours de la grande bataille en Champagne. Installé dans la cuisine d'une hôtellerie, à proximité du champ de bataille, le chef français penché sur une grande carte, recevait les communiqués de ses officiers par téléphone et donnait ses ordres de même, d'une voix calme et brève. Le général Joffre resta 22 heures dans cette position sans boire et sans manger. Quand tout fut fini, il dit à ceux qui l'entouraient: "Maintenant, allons prendre une bouchée".

IL RESTE INCONNU

(Des correspondants de la PRESSE)

Gaspé, 18.—Le coroner Joncas a tenu enquête sur le corps d'un inconnu trouvé noyé le 15 du courant, dans le port de Gaspé. On n'a rien trouvé sur le corps ou dans ses habits pouvant aider à l'indentifier. C'est un marin qui, probablement avait accidentellement tombé à l'eau voilà à peu près trois semaines. Le verdict des jurés du coroner rendu suivant les faits.

LE PROCES PELLAND

Après un ajournement de plus d'un mois la cause d'Etienne Pelland reprendra jeudi, en cour des sessions, devant le juge Choquet.

L'on avait dû suspendre les procédures, parce qu'il n'y avait pas alors de salles disponibles, à cause de l'ouverture des assises criminelles.

Londres, 18.—Georges William Foote, libre-penseur bien connu, vient de mourir.

Le maire Martin s'adresse d'abord aux gens de l'industrie et de la finance.

LE TOUR DU PEUPLE VA VENIR SUBSEQUEMMENT

Jeudi, 28 octobre, sera tenu un grand "Tag Day" à Montréal.

BEL EXEMPLE

Un "Tag Day" sera tenu à Montréal, le 28 octobre, au bénéfice de l'Ordre de Saint-Jean de Jérusalem et de la Croix Rouge, qui s'occupent des soins à prodiguer aux blessés durant la guerre. Cette circonstance a même engagé le maire, ce matin, à refuser à une société israélite l'autorisation d'en tenir un le 25.

Le maire en profita pour déclarer qu'il fallait mettre un terme à l'organisation des "Tag Day", qui se font trop nombreux à Montréal, et les placer sous un contrôle plus sévère. Comme la sizanie existe chez les Israélites, le maire leur conseilla de se mettre d'accord avant de fixer la date de ce "Tag Day", au profit de la fondation d'une maternité juive.

Un autre "Tag Day" a été fixé, du reste, pour le 23 et le 25, par les gardes-malades de Ville-Marie.

PREMIERE SOUSCRIPTION

Le maire a reçu, ce matin, une lettre de Son Honneur le lieutenant-gouverneur Leblanc, lui mandant que le mouvement en faveur de la grande collecte du 28 s'étendait rapidement par toute la province et qu'il ne doutait pas que le résultat serait magnifique.

La première souscription à arriver au maire Martin vient du comité de recrutement du 57ème régiment, sous la direction du major H. T. Scott. Ce régiment a été le premier à répondre à l'appel lancé aux militaires par le colonel A. O. Fages. La contribution est de $55.

AUX INDUSTRIELS

Le maire Martin vient d'adresser aux manufacturiers et aux gros bonnets de la finance une lettre ainsi conçue:

"Cher monsieur,

"A l'approche d'une nouvelle campagne d'hiver et pressentant les besoins que celle-ci va créer, la Croix-Rouge Impériale vient faire un nouvel appel à la générosité du public, afin de pouvoir continuer efficacement la tâche dont elle a su si bien s'acquitter depuis le début des hostilités.

"Le nombre des combattants allant toujours croissant et la lutte se faisant toujours plus vive et plus meurtrière, les blessés seront aussi plus nombreux, et comme il faudra les soigner tous, car ils y ont droit, les ressources mises à la disposition

A suivre sur la page 6

EN ATTENDANT LES PREVENUS SONT LIBERES

Un autre qui n'aura pas de procès à subir aux assisses criminelles à Québec.

EST-CE UNE SERIE ?

(Du cor. régulier de la PRESSE)

Québec, 18.—Pour la deuxième fois depuis le commencement du terme d'octobre des assises criminelles, un des accusés a été acquitté sur un défaut de procédure. On se rappelle qu'Odina Filiault, de Beauport, a été acquitté la semaine dernière sous l'accusation de crime d'incendie et de voies de fait graves parce que l'acte d'accusation était daté de 1914 alors qu'il eut dû porter "1913". La même chose s'est produite à la séance de samedi matin pour Nicolas John Williamson, promoteur de théâtre, accusé d'avoir obtenu un contrat sous de fausses représentations.

L'acte d'accusation, tel que rédigé, ne contenait la mention d'aucun acte criminel, d'après le sens même des termes que l'on avait employés. Mtre Louis St-Laurent, défenseur de l'accusé, fit motion pour que son client ne fut pas appelé à répondre à cet acte et pour qu'il fut libéré. L'hon. juge L.-P. Pelletier délibéra pendant quelque temps et revint ensuite sur le banc pour déclarer que la prétention de Mtre Le. St-Laurent était fondée. L'accusé fut alors acquitté, mais on l'a prié de rester à la disposition de la Cour pendant quelque temps pour le cas où on aurait besoin de lui.

CONDITION ECONOMIQUE DU CANADA

La commission fédérale chargé d'étudier cette importante question est au complet.

MONTREAL REPRESENTE PAR M. S.-J.-B. ROLLAND

(Spécial à la PRESSE)

Ottawa, 18.—Le personnel de la commission nommée par le gouvernement pour étudier les conditions économiques du Canada et aviser aux moyens à employer pour encourager sa prospérité, est formé de MM. Lougheed, sénateur, choisi comme président; J. W. Florelle, Toronto; William Farrell, Victoria, C. A.; Edward N. Hopkins, Moose Jaw, Sask.; S. J. B. Rolland, Montréal; l'hon. W. B. Ross, Middleton, N. E.; le Dr J. G. Rutherford, Calgary; William Smith, député, Columbus, Ont., et J. C. Watters, d'Ottawa.

La commission possède le droit de nommer des sous-comités pour s'enquérir des différentes questions sur lesquelles se porteront ses études. Les commissaires ne recevront aucun honoraire, à part de leurs dépenses. Une première assemblée du comité, devant se tenir à Ottawa à une date prochaine, est sur le point d'être convoquée.

M. W. J. Black, de Winnipeg, ancien directeur du Collège d'Agriculture du Manitoba est nommé secrétaire de la Commission.

M. S. J. B. Rolland, représentant de la métropole dans la commission, est le président de la compagnie de papier Rolland. Il fut maire de Saint-Jérôme et son départ de cette ville fut amèrement regretté car il jouissait de l'estime et de la considération de tous.

TRIBUNE LIBRE

A propos de l'organisation des "Tag Day," dans la ville de Montréal.

M. L.-J. Rivet, commandeur de l'ordre militaire et pontifical du Saint-Sépulcre, nous adresse pour publication la lettre que voici:

M. le rédacteur,

J'apprends par hasard que certaines personnes qui s'occupent des "Tag Day" en font une industrie. On m'a affirmé que des commissions étaient données,... à qui? Pour le moment je ne précise rien, mais vraiment, si la chose existe, je la trouve immorale, et je puis vous assurer que ce sera, avant qu'il soit peu, la mort du "Tag Day", qui commence à devenir une chose encombrante.

Je ne conçois pas que les dames de charité et les jeunes filles de Montréal, si remplies de dévouement, soient exposées à être accusées de travailler (comme elles le font avec une ardeur aussi admirable) comme de simples agents à commission.

Si mes remarques sont justes, aidez-moi à faire cesser un tel abus.

L. J. RIVET.

A OUTREMONT

Mercredi, le 27 du courant, à 8 heures du soir, dans le soubassement de l'église de Saint-Viateur d'Outremont, M. Edouard Montpetit donnera une conférence au bénéfice des pauvres. La chorale Saint-Viateur exécutera un joli programme de musique. Les billets d'entrée sont en vente au presbytère de Saint-Viateur d'Outremont. On peut aussi en obtenir de tous les membres de la conférence de Saint-Vincent de Paul de Saint-Viateur d'Outremont. r

Mde H. VON RODEN de LYNDON, KY.

Recommande le Composé Végétal de Lydia E. Pinkham pour le Mal de Dos, la Nervosité et les Maux de Tête.

Lyndon, Ky.—"J'ai fait usage du Composé Végétal de Lydia E. Pinkham pour les maux de tête, les douleurs névralgiques, mal de dos, nervosité et un affaiblissement général de tout le système, et je suis entièrement débarrassée de toutes ces misères. Je recommande votre remède à mes amies, et je vous donne la permission de publier ce que je viens d'écrire."—Mde H. VON RODEN, Lyndon, Ky.

Quand une femme, comme Mde. Von Roden, est assez généreuse pour écrire une lettre comme la précédente, pour la voir publiée, il faut, assurément, lui donner crédit de son sincère désir d'aider d'autres femmes souffrantes, car nous pouvons vous assurer qu'elle n'a aucune autre raison pour recourir à une telle publicité.

Expérience d'une Femme Canadienne.

Windsor, Ont.—"La naissance de mon premier enfant me laissa absolument brisée, et sujette à de terribles accès de faiblesse, mais je suis heureuse de vous dire que je n'ai plus éprouvé ces accès de faiblesse, et que je me sens comme une autre femme depuis que j'ai fait usage du Composé Végétal de Lydia E. Pinkham. Je suis maintenant bien et forte, capable de faire mon travail domestique. Je ne pris aucune autre sorte de médecine. C'est le Composé Végétal de Lydia E. Pinkham qui a reconstitué ma santé."—Mde ROBERT FAIRBAIRN, 73 Parent Avenue, Windsor, Ontario.

Si vous désirez des conseils confidentiellement, écrivez à Lydia E. Pinkham Medicine Co. Lynn, Mass. C'est une femme qui ouvrira, lira et répondra à votre lettre et cela dans le plus grand secret.

DANS LE 22ME REGIMENT

LE SOLDAT JOSEPH MICHAUD, fils de M. F.-X. Michaud, de Saint-Arsène, P. Qué. — Il fait partie du 22ième régiment canadien-français, actuellement sur la ligne de feu.

FUNERAILLES DE MME SAINT-AMOUR

Ce matin, à l'église de l'Enfant-Jésus du Mile-End, avaient lieu les funérailles de la regrettée Mme Ernest Saint-Amour. Le service fut chanté par M. l'abbé Boyer, curé de Saint-Denis, assisté du révérend M. Borrel, et du révérend M. Roy. M. l'abbé Perrier, curé de la paroisse, fit la levée du corps.

Le deuil était conduit par le mari de la défunte, M. Ernest Saint-Amour, ses frères, MM. Aldema, Elphège et Odila Bourbonnais; ses beaux-frères MM. Adélard Devoyau, Victor Legault et Aimé Saint-Amour, ses neveux, MM. Léonic, Emile, Georges, Azarie, Evariste, Alcide Bourbonnais, L. Lord, G. Desjardins, Armand Séguin, Omer, Eugène, Henri et Armand Rondeau, Romuald Martin, Camille Bernier, Georges Barrette, Paul Devoyau, Elie, Omer, Arthur, Ernest, Rodolphe, Godfroid et Albert Pharand, A. Proulx, Elzéar Besner.

Suivaient le cortège, MM. A. E. Lalande, J. N. A. Perreault, J. E. Charbonneau, B. Benoit, R. G. de Lorimier, C. R., E. Poirier, L. A. Sauvé, J. B. A. Gougeon, F. A. Craig, avocat, W. Bessette, avocat, A. Pilon, E. Rivee, C. Bernier, E. L. Giroux, Nap. Jasmin, A. Fournier, W. Rochon, J. W. Michaud, C. A. Labrecque, E. Legault, J. A. Le compte, A. O. Beaudry, A. U. Mailloux, A. Langlois, J. R. Lefebvre, J. T. Véronneau, H. Poirier, A. Provencher, Ch. Champoux, Arth. Drouin, A. P. Pigeon, J. B. Bernard, G. A. Lafontaine, D. Rida, Victor Lemay, Edmond Chassé, G. J. Papillon, J. O. Labrecque, Hector Demers, P. Demers, J. H. Laing, J. E. Nantel, A. G. De Tonancour, A. Dion, E. Larchevêque, R. J. Lefebvre, G. Forest, D. Lafontaine et un grand nombre d'autres.

La famille a reçu un grand nombre de témoignages de sympathie: Offrandes de fleurs: M. W. Bessette, une couronne; Marcotte Frères, une croix; M. et Mme D. Roda, une ancre; famille Octave Pharand, une couronne; M. et Mme J. E. Charbonneau, une croix; M. et Mme O. Rondeau, une gerbe; M. Victor Lemay, une couronne; M. et Mme A. Rondeau, une gerbe; M. et Mme Larivée, une gerbe; M. R. G. de Lorimier, une gerbe; M. et Mme R. Martin, une couronne; M. A. W. Mailloux, une gerbe.

De nombreux bouquets spirituels ont aussi été offerts, comme témoignages de sympathie.

MORT D'UN ASTRONOME

Saint-Charles, Mo., 18.—Le R. P. Charles-M. Charreppin, S.J., universellement connu comme astronome et autrefois directeur de la section scientifique à l'université de Saint-Louis, est mort ici. Il a succombé à une attaque d'appendicite.

ON INSTALLE BRILLAMMENT LE RECORDER

Une joyeuse démonstration a lieu au Sault-au-Récollet pour inaugurer la nouvelle cour.

MTRE Z. GAUTHIER

L'inauguration d'une cour de recorder, samedi soir, à l'hôtel de ville du Sault-au-Récollet, a donné lieu à une très jolie petite démonstration qui avait été organisée par les membres du conseil et dont Mtre Zéphirin Gauthier, le nouveau magistrat de cette cour, a été le héros.

Après lecture de sa commission au nouveau titulaire, M. A. A. Prieur a été assermenté comme greffier et, la légendaire paire de gants blancs, présentée par les membres du conseil au nouveau recorder en même temps qu'une superbe gerbe de roses pour Mme Gauthier. Quelques discours ont ensuite été prononcés par le maire F. J. Brousseau, le recorder Gauthier, l'abbé C. A. Lamarche, curé le notaire J. W. Lévesque, député de Laval et Sévérin Létourneau, M.-P. P., aviseur légal de la ville.

Un superbe goûté fut ensuite servi aux invités pendant que la Chorale du Sault-au-Récollet, sous la direction de M. O. Provost, faisait les frais de la musique.

Au nombre des principaux invités, on remarquait l'abbé C. A. Lamarche, curé du Sault-au-Récollet; J. W. Lévesque, député de Laval; Sévérin Létourneau, député d'Hochelaga; le maire et Mme Fernand J. Brousseau; l'échevin et Mme Albert Deschatelets; l'échevin et Mme Sylvia Bélair; l'échevin et Mme Ovila Pesant; l'échevin et Mme Ernest Lamy; M. et Mme A. A. Prieur; le Dr Hector Pelletier, Joseph A. Boyer, maire de Montréal-Nord; les échevins A. Monette et Alex Brosseau, de Montréal-Nord; Miles Albine Brousseau, A. et G. Brunet; MM. J. A. Larivière, Arthur Parent, Ovide Brunet, L. Cardinal, chef de police du Sault; Louis Beauchamp, le notaire Camille Paquette, O. Prévost, L. N. Prévost, A. Déry, Hector Prévost, E. Pepin, Joseph Prévost, J. A. Terroux, Zéphirin Pesant, maire de Saint-Michel de Laval; le Dr J. A. Pesant, C. Gingras, Léo Lefebvre, Charles Charbonneau, T. Larivière, L. Lebel, inspecteur des édifices; F. Beauchemin, J. A. Vaillancourt, Louis Paquette, M. Gendron, T. P. Sénécal, Alex. Chagnon et autres.

POUR MEURTRE.

Como, Italie, 18. — La cause de l'Américain Charlton, accusé d'avoir assassiné sa femme, est commencée devant le baron Sciacca.

ENTRAINEES AU LIEU DE RECRUTEMENT

Les recrues, au nombre de vingt-cinq, hiverneront dans leur district.

NOUVELLE DISPOSITION

(Des correspondants de la PRESSE)

Ottawa, 18.—Une conférence a eu lieu avant-hier, entre le général sir Sam Hughes et les commandants militaires de districts au Canada. Ceux qui étaient présents étaient les généraux Rutherford, de Halifax; Wilson, de Montréal; Logie, de Toronto; les colonels Flemming, de Kingston; Fages, de Québec; Ogilvie, de Victoria; Cruickshank, de Calgary et Ruttan, de Winnipeg. Il a été décidé qu'à l'avenir et en vue de l'hiver surtout, l'entraînement des nouvelles recrues où le nombre sera d'au moins vingt-cinq, se fera dans le district même du recrutement. Les soldats seront casernés dans des maisons privées ou dans des maisons d'écoles ou autres. La paie comprendra la solde et la pension. Les soldats seront sous le contrôle des officiers commandants des districts. Les officiers sans commission s'entraîneront dans le chef-lieu de chaque district militaire.

Mondanités

Madame B. S. Sharing, Mlle Annie Norris, recevra pour la première fois depuis son mariage, mercredi après-midi, le 20 octobre, à sa résidence, No 4342 Avenue Montrose, Westmount.

* * *

Ce matin, en l'église Saint-Léon de Westmount, a été célébré le mariage de Mlle Denise Gallimard, fille cadette de M. Paul Gallimard, ingénieur au Grand-Tronc, avec M. Charles Edouard Duckett, traducteur à la Chambre des Communes. La bénédiction nuptiale a été donnée par l'abbé Jasmin, qui a aussi célébré la messe en présence d'un grand nombre de parents et d'amis des jeunes époux.

M. Paul G. Ouimet, collègue du marié, a chanté le "Credo" de Faure et le O Salutaris de Saint Saens, et Mlle Ruth LaFleur, amie de la mariée, a chanté le Salve Regina, de Pruneau.

Les orgues étaient tenues par M. Romain Pelletier.

La mariée portait une jolie toilette bleu marine ornée de fourrures blanches avec chapeau de la même nuance et ospreys blanches.

Immédiatement après la cérémonie, les jeunes mariés ont été reconduits à l'express Maritime par leurs amis et ils sont partis pour un voyage qui durera une quinzaine de jours. A leur retour, ils habiteront Ottawa.

POUR CONTROLER LA VENTE DU BEURRE

(Des correspondants de la PRESSE)

Québec, 18.—M. l'échevin Verret, président du comité municipal de législation, a présenté, à la dernière sance du conseil de ville, trois projets de règlements très importants.

Le premier comporte que le beurre vendu en briquette et qui n'est pas pesé en présence de l'acheteur devra porter sur l'enveloppe une estampille en indiquant le poids. Les deux autres règlements ont trait à la vente de certaines denrées alimentaires sur nos marchés, particulièrement du beurre, et à la vente du lait.

Manchester, N. H., 16.—Léo Sauvageau, âgé de 23 ans, s'est suicidé, hier soir, en absorbant une dose d'acide phénique. C'était la quatrième fois que Sauvageau tentait de se suicider. Il a mis fin à ses jours à la résidence de ses parents, 1419 rue Elm. Lorsqu'on s'est aperçu qu'il avait absorbé du poison, il était déjà trop tard.

ILY A UN AN — ÉPHÉMÉRIDES DE LA GUERRE

LES 18 ET 19 OCTOBRE 1914.

On peut affirmer que la bataille de l'Aisne est finie. Pour la troisième fois les Allemands ont évacué Lille et les alliés se sont emparés de Laventie et d'Estaires. Cet exploit a forcé les Allemands à abandonner la plaine située entre Hazebrouk et Lille. Sans être définitifs les résultats de la bataille de l'Aisne sont très favorables à la France.

—La gauche de l'armée française fait des progrès et il est douteux que l'ennemi puisse résister longtemps à la pression qu'il subit. Il est évident que le mouvement des alliés, au nord de la France, se poursuivra sans interruption. La reprise d'Armentières, sur la Lys, à la frontière belge, et l'occupation, à dix milles à l'ouest de Lille, de la ligne droite conduisant à Doual, par voie de Givenchy et de Formelles, assurent aux alliés une excellente position d'avant-garde. Les Français ont opéré également une avance notable dans la région d'Arras.

—Le camp des troupes canadiennes, sur les plaines de Salisbury, devient un centre d'activité considérable. Les visiteurs y affluent chaque jour.

—Des ordres sont envoyés aujourd'hui, par les quartiers généraux de la milice, aux différents commandants de divisions, pour commencer immédiatement le recrutement pour le second contingent et le régiment Royal Canadien-Français se prépare à activer la formation de ses cadres.

Le Règne du Rhumatisme est Maintenant Passé! Merveilleux Miracles Accomplis par "Nerviline"

Son étrange pouvoir émerveille les milliers de patients qu'elle a guéris.

Vous apprendrez avec plaisir la nouvelle que "Nerviline" soulage promptement les douleurs les plus cruelles.

Nerviline pénètre profondément dans les tissus et possède contre la douleur une puissance au moins cinq fois plus grande que tout ce qui a été découvert jusqu'à présent. Sa vertu curative dans les cas de rhumatisme est vraiment merveilleuse.

Nerviline est offerte au peuple de ce pays avec la garantie positive de son efficacité.

Tout rhumatisant devrait essayer ce grand remède, comme agent curatif de la douleur la plus aiguë.

C'est contre le rhumatisme que Nerviline a à rencontrer la plus rude épreuve. Elle enraye les douleurs, petites et grandes, mais elle est tout spécialement bienfaisante pour ceux qui souffrent du rhumatisme, de la névralgie, de la sciatique, du lumbago, de raideur ou d'inflammation des articulations.

Rappelez-vous ceci: il n'y a rien d'offensif dans Nerviline.

Vous pouvez l'employer librement pour les enfants qui souffrent. Elle est efficace, recommandable. Rien n'égale la bonne vieille Nerviline comme remède générale de famille.

Procurez-vous la grosse bouteille de famille de 50c; elle est plus économique que la bouteille d'essai de 25c. Chez les vendeurs, partout, ou directement de Catarrhozone Co., Kingston, Canada. (ann)

Ne manquez pas de voir la **VITRINE ROUGE** de la **MAISON FILIATRAULT,** 429-433 BOULEVARD SAINT-LAURENT.

Grande Exposition Lundi et Jours Suivants

TAPIS ROUGES!
RUGS ROUGES!
DRAPERIES ROUGES!
PRELARTS ROUGES!
COUSSINS ROUGES!
PORTIERES ROUGES!
CARPETTES ROUGES!

Tapis, la verge, 90c à **$5.50**
Rugs, la verge, 35c à **$11.00**
Draperies, 40c à **$1.75**
Prélarts, la verge, 35c à **$1.40**
Coussins, 99c à **$1.75**
Portières, la pr. à partir de **$2.15**
Grande carpette de **$13.00** à **$90.00**

TRES SPECIAL — Balai rouleau "Bissell" Réduits à $2.75', $3.00, $3.25, $3.75 et **$4.25**

DOUILLETTES, prix spéciaux $1.20, $1.35, $1.75 et . **$2.50**

DOUILLETTES en duvet, $5.00, $6.00, jusqu'à . . **$25.00**

PARAPLUIES pour dames. Valant $1.50 à $2.00 pour . **$1.00**

CORDUROY, nuances suivantes: bleu Alice, vert émeraude, blanc, crème et noir, 75c la verge. Autre rayé large (noir) à **$2.00**

COMPLETS ET PARDESSUS sur commande aux plus bas prix.

Maison FILIATRAULT

429-433 Boulevard Saint-Laurent

Ouvert lundi et samedi soir. Le vieux Magasin de Confiance Canadien-Français.

Sunlight Soap

(SAVON SUNLIGHT)

Vêtements élégants---Lingerie fine

Ils méritent sûrement que vous en preniez le plus grand soin et que vous n'employiez que le savon qui ne peut pas abîmer le tissu le plus délicat.

Voici le mode d'emploi du Sunlight:

Savonnez d'abord le linge, puis roulez-le pour le faire tremper. Quelque temps après, rincez-le bien et la saleté partira. Pas de frottage ennuyeux, pénible— le Sunlight, avec sa force délicate, fait le travail presque sans effort et absolument sans dommage.

5 C.

Dans toutes les Epiceries

Essayez-en un morceau -- Vous constaterez aussi qu'il n'abîme pas les mains.

Tapis, Rideaux, Tentures de Maison de toutes sortes Nettoyés ou Teints à la Française

Les clients ont le service d'experts capables de donner des suggestions et fournir des estimations. On se rend promptement à tout avis envoyé par téléphone ou poste.

Teinturiers et dégraisseurs détenteurs de la médaille d'or.

BRITISH AMERICAN DYEING Co.

Bureau central, 46 rue Bleury; partie ouest, 787 Notre-Dame Ouest; haut de la ville, Ste-Catherine, angle Crescent; partie est, magasin à rayons de Dupuis Frères. 18,20,22

MINISTRES FEDERAUX A HEBERTVILLE

Les hons. MM. Casgrain et Patenaude exposent la situation politique du pays.

APPEL AU PATRIOTISME

(Spécial à la PRESSE)

Hébertville, 18—Hébertville était en fête, hier, pour recevoir l'honorable T.-Chase Casgrain, ministre des postes, et l'honorable E. L. Patenaude, ministre du revenu de l'intérieur. Des drapeaux canadiens et les couleurs des nations alliées flottaient gaiement le long des rues. Une foule nombreuse était accourue des environs, pour écouter les discours des deux hommes d'état. On remarquait parmi les personnes présentes une délégation de l'ouest du district du lac Saint-Jean, conduite par le docteur Dorion, qui était venue demander à l'honorable M. Casgrain d'user de son influence auprès du gouvernement pour obtenir l'extension jusque dans cette partie du district du chemin de fer qui se rend actuellement à Roberval.

M. Jos. Giguère, maire d'Hébertville, présenta aux deux ministres une adresse de bienvenue ; il attira l'attention de l'honorable M. Casgrain sur la demande des citoyens de l'ouest du lac Saint-Jean.

L'honorable M. Casgrain reçut une ovation quand il se leva pour prendre la parole. Il exprima tout le plaisir qu'il ressentait de pouvoir parler à un aussi grand nombre de citoyens du prospère district du lac Saint-Jean et il expliqua que sa visite en était une que lui commandait le devoir. En effet, dit-il, les ministres doivent se tenir en contact avec les citoyens de leur pays et se rendre compte ainsi par eux-mêmes des besoins des différentes localités. Parlant de la demande qui venait de lui être présentée au sujet de la continuation du chemin de fer de Roberval, l'honorable M. Casgrain déclara que c'était une question très importante et s'engagea à prendre connaissance le plus tôt possible du contrat de la compagnie. Il ne put promettre immédiatement que le travail serait accéléré, mais il assura ses auditeurs que si, après avoir pris connaissance du contrat, il en venait à la conclusion que la compagnie le remplissait d'une manière négligente, il se servirait de son influence pour accélérer les travaux.

Le ministre des Postes insista sur le fait que sa venue n'était pas un présage d'élections. Il déclara que la réunion n'était pas non plus une réunion politique convoquée pour influencer les électeurs. Il est simplement allé à Hébertville pour soumettre aux électeurs la situation telle qu'elle est.

Il se défendit d'attaquer le parti libéral, mais demanda la permission de défendre le parti conservateur contre des accusations qu'il déclara fausses et dangereuses, surtout dans les temps difficiles que nous traversons. Il exprima l'opinion que la politique actuelle du gouvernement conservateur, — les emprunts de guerre, la participation au conflit, l'envoi des hommes et l'achat de l'équipement,—n'était pas seulement la politique du gouvernement, mais aussi celle du parti libéral, puisqu'elle a été approuvée par sir Wilfrid Laurier. Il compara les libéraux à des médecins qui révèleraient l'existence d'une maladie sans proposer de remèdes.

Il convient qu'il s'était produit des irrégularités, au début, mais soutint qu'elles auraient difficilement pu être évitées. L'histoire s'est répétée, en cette occurrence, dit-il, et les fournisseurs ont tenté de s'enrichir aux dépens des braves soldats qui allaient combattre. Mais, affirma-t-il, la prompte action du gouvernement Borden a montré que le gouvernement est honnête et sincère.

L'honorable M. Casgrain a ensuite parlé de la part que les Canadiens-Français prennent à la guerre actuelle et a déclaré qu'ils avaient pour toujours inscrit le nom canadien dans les annales de la renommée, à Festubert et à Saint-Julien. Le colonel Currie, qui est revenu du front, a manifesté, devant lui, beaucoup d'admiration pour la conduite des Canadiens-Français, qui se sont battus comme des lions. Cet officier a notamment loué la conduite du lieutenant-colonel Dansereau, blessé au feu et à la veille d'y retourner, à la tête d'un nouveau régiment canadien-français. Le ministre des Postes a rappelé à ses auditeurs que sans la flotte anglaise, c'en aurait été fait du Canada.

L'honorable M. Patenaude a dit quelques mots. Il a affirmé à ses auditeurs que le gouvernement s'occuperait des besoins locaux et tenterait, notamment, d'activer et de favoriser la production du beurre et du fromage dans le district du lac Saint-Jean.

M. Jos Girard, député de la circonscription électorale de Chicoutimi-Saguenay, remercia les ministres de leur visite. Il blâma certains libéraux et certains organes libéraux qui tentent continuellement, affirma-t-il, de mettre le gouvernement conservateur en mauvaise posture, en dépit d ela promesse de leurs chefs d'aider le parti conservateur à administrer les affaires pendant la période difficile que nous traversons.

M. Jos Barnard, directeur de l'Evénement, clôtura l'assemblée en rappelant à la foule que les deux ministres ont chacun un frère sur la ligne du feu. Il engagea tous ceux qui le peuvent à prendre les armes, pour la défense des intérêts de la justice et de la civilisation.

FEU MME O. LEMIRE

Hier, est décédée, en sa demeure, 15 rue Aylwin, Mme Lemire, femme de M. Olivier Lemire. La regrettée défunte était âgée de 63 ans.

MME O. LEMIRE, décédée à l'âge de 63 ans.

Elle laisse pour déplorer sa perte, outre son mari, une fille, Mlle Yvonne Lemire, et six garçons, Olivier, Henri, Albert, Théodore, Rosario et Roméo.

Les funérailles auront lieu le 20 courant, en l'église du Très Saint-Rédempteur d'Hochelaga, à 7.30 heures. La levée du corps sera faite en la demeure de son mari, 15 rue Aylwin.

RESTITUTION

E. A. Ste-Marie, Limitée, accuse réception de la somme de $5.00 à titre de restitution, envoyée par la poste le 20 septembre. r

• Voyez cette enseigne dans chaque vitrine.

Sécurité

Il n'y a qu'une marque de commerce à chercher quand vous voulez des Victor-Victrolas et des Records Victor.

Ce sont là les seuls instruments et records à considérer, car ils renferment tout ce que l'on peut avoir autrement et bien des qualités introuvables ailleurs.

Recherchez donc cette marque de commerce. C'est votre garantie de qualité.

Victrola VI $33.50

Avec 15 Records Victor à double face (30 sélections à votre propre choix), $47.

Vendu avec facilités de paiements, si désiré.

Autres Victrolas de $21 à $255 (avec facilités de paiement si désiré), à n'importe lequel de nos trois magasins de Montréal. Demandez une copie gratuite de notre Encyclopédie Musicale de 450 pages donnant la liste de plus de 6,000 Records Victor.

Nous avons en stock une ligne complète de petits instruments de musique au No 355 rue Sainte-Catherine Ouest — Cornets, Trombones, Bugles, Fifres, Tambours et tous les autres instruments d'orchestre. Venez les voir.

BERLINER GRAM-O-PHONE CO.
Limited.
279 rue Ste-Catherine Est, près St-Denis. Tél. Est 2972.
415 rue Ste-Catherine Ouest, près ave du Collège McGill. Tél. Up. 2418.
355 rue Ste-Catherine Ouest, près rue Victoria. Tél. Up. 572.
Marchands dans toutes les villes.

"His Masters Voice"

Ne manquez pas de chercher cette marque de commerce.

Records Victor--Faits à Montréal--Joués Partout

630—218

AU CLUB DE REFORME

A 8 heures et quart ce soir, il y aura au club de Réforme, 32 rue Sherbrooke ouest, une conférence par M. Frederick-J. Dixon, député de Winnipeg centre. Cette conférence sera précédée d'un dîner qui aura lieu à six heures et demie, auquel assistera M. Dixon. Les dames sont invitées à la conférence.

ASSEMBLEE DE PROTESTATION DE M. MARSIL

M. Tancrède Marsil et quelques amis tiennent une réunion dans Sainte-Cunégonde.

LES DISCOURS

M. Tancrède Marsil a tenu une assemblée samedi soir, rue Atwater, près de la rue Notre-Dame, Hochelaga. Il était accompagné de M. L. J. Gauthier, député de Saint-Hyacinthe, de MM. Athanase David, Paul A. Beaudry, et Charles H. Quéry, M. Léopold Doyon présidait.

M. Athanase David s'appliqua à démontrer la duplicité du gouvernement Borden qui, en pleine trêve, fait des changements dans le cabinet, et ouvre ainsi des comtés à l'agitation politique. La prétendue trêve ne serait donc qu'un baillon appliqué aux libéraux et une permission aux conservateurs de tout oser et de tout faire.

M. Tancrède Marsil, reçu chaleureusement par l'auditoire, fut l'objet d'une présentation de superbes gerbes de roses blanches et rouges, de la part de deux gentilles demoiselles.

M. Marsil protesta avec énergie contre ce qu'il appela à maintes reprises le "vol du comté d'Hochelaga" par les conservateurs. Il refit tout l'historique de la nomination, y compris de son dépôt de $200.00 que l'on essaya mais inutilement de saisir, comme dune vaine persécution. Il parla ensuite politique, évoquant les temps prospères de l'administration Laurier, et les temps désastreux de l'administration Borden. Il termine en jurant qu'il était bel et bien candidat libéral dans Hochelaga, en dépit de tout ce qui s'est produit jusqu'ici.

M. L. J. Gauthier déclara au début de son discours qu'il voulait protester contre ce qui s'était passé le jour de la nomination dans Hochelaga. Il dénonce la trève telle que faite par le parti conservateur qui ne perd aucune occasion de la briser à son profit, mais insistant pour que le parti libéral la respecte. Il fit une revue de l'histoire politique sous le gouvernement Laurier et sous le gouvernement Borden, s'appliquant à montrer ce qu'il appelle les procédés ruineux de ce dernier.

M. Charles H. Quéry dit que la trève telle que les libéraux la comprenaient ne justifiaient pas le parti conservateur d'agir comme il a agi dans le comté d'Hochelaga.

AVIS! L'AMMONIAQUE SNOWFLAKE PROTEGEE PAR LA LOI

De nombreux imitateurs de l'Ammoniaque Snowflake ont constaté qu'ils ne pouvaient copier le paquet Snowflake dans tous les détails. Alors, ils mettent de l'ammoniaque de qualité inférieure dans des paquets imitant autant que le permet la loi le véritable paquet Snowflake.

Pour vous assurer que l'on vous vend la vraie ammoniaque Snowflake voyez si ce nom se trouve sur le paquet. Il n'y a rien de meilleur que cette ammoniaque en poudre faite au Canada pour le nettoyage général—mais voyez à ce que l'on vous donne la Snowflake. (ann)

Les enfants pleurent pour avoir le

CASTORIA DE FLETCHER

79-83 rue Ste-Catherine O. Angle Saint-Urbain.

Vineberg's LIMITED

Ouvert Tard le Vendredi et le Samedi Soir.

HABILLEZ-VOUS BIEN

DEMAIN--VENTE DE

Costumes et de Manteaux

De 22.50, 25.00 et 30.00 pour

$15.00

TOUTES les femmes qui s'y connaissent en bonnes valeurs verront leurs idées radicalement changées par la vente que nous ferons demain de magnifiques costumes et manteaux à la mode de cet automne et de cet hiver pour dames et jeunes filles.

Costumes PAR exemple, en choisissant votre modèle de costume favori, voyez le choix illimité d'élégants tissus d'automne de la meilleure qualité offert par nos serges bleues et noires, nos élégants tweeds, nos diagonals, nos cheviotes, ainsi que nos magnifiques draps fins et nos gabardines—voyez la superbe variété offerte par nos douzaines de nuances d'automne diverses—essayez votre modèle favari et voyez avec quelle perfection il fait, ses magnifiques lignes et les nouvelles garnitures à la ceinture, aux poignets, aux manches, au collet ou sur la jupe — examinez avec soin la riche et magnifique doublure en soie et en satin et constatez par vous-même si ces modes inimitables ne révolutionneront pas vos idées en fait de bonnes valeurs pour un costume.

Manteaux SOUMETTEZ-NOUS à un essai aussi sévère en choisissant votre nouveau manteau d'automne ou d'hiver—voyez l'élégance de votre modèle favori en le mettant pour la première fois—examinez le superbe choix offert par ces très jolis nouveaux tissus pour manteaux d'automne ou d'hiver, comprenant de superbes peluches noires, des chinchillas d'une nuance magnifique, des corduroys à grosses côtes, les plus nouvelles imitations de l'agnelet, les Whitneys, les Beavers et les élégants tweeds nouveaux — voyez avec quelle perfection le style s'harmonise avec le confort grâce à l'élégant collet convertible en joli velours ,les manches avec poignets et les plus nouveaux effets de ceinture — voyez l'immense choix des patrons, des nuances et des dessins radicalement différents offert par ces nouveaux manteaux d'automne et d'hiver et constatez par vous-même si ces créations remarquablement distinguées ne révolutionneront pas vos idées en fait de bonnes valeurs pour un manteau.

L'ART AMERICAIN DANS NOS MUSEES

Une exposition de tableaux par quelques-uns des principaux artistes américains s'ouvrira ce soir aux salles de la Art Association", rue Sherbrooke. La collection qui comprend une soixantaine de toiles,renferme des paysages, des marines, des tableaux de genre, etc. Parmi les artistes représentés à cette exposition, citons: Paul Dougherty, Emile Carlsen, Charles H. Woodbury, J. Francis Murphy, Gardner Symons, Daniel Garber, Leonard Ochtman, William S. Robinson, C. H. Davis, J. Alden Weir, Henry W. Ranger, George Innes, Jr., Gifford Beal, Elliott Daingerfield, W. C. Bunce, Robert H. Nesbitt, Frederick Ballard Williams, F. Luis Mora, Sergeant Kendall, Lydia Field Emmett, E. Irving Couse, Carleton Wiggins, Hermann D. Murphy, Lillian Genth, Gertrude Fisk, Henry W. Parton, Robert Henri, E. A. Bell, August Franzen, Wilbur Mamilton, Louis Kronberg, Wm R. Leigh, F. S. Church, Alice Ruggles-Sohier, et M. L. Macomber.

POUR LES SOLDATS

Madame James-H. Peck, 167 rue Durocher, qui se dévoue pour le bien-être des soldats dans les tranchées, expédiera un troisième lot d'objets utiles, la semaine prochaine. Les personnes qui voudraient ainsi aider aux soldats par son entremise sont priées de lui faire parvenir leurs articles avant le 23 courant. Les soldats ont surtout besoin de sous-vêtements, chemises, bas, serviettes, mouchoirs, draps, rasoirs, bouteilles Thermos, même des lacets, etc. En mettant sa carte sur l'envoi, on recevra probablement les remerciements d'un brave pioupiou.

EXPOSITION MENAGERE

L'un des coins les plus intéressants de l'"Ideal Home Exhibition" (le Chez-soi idéal) qui aura lieu à l'Arena, du 25 au 30 octobre, sera l'installation de deux cuisines modèles, complètement aménagées par la faculté des sciences domestiques au collège Macdonald. Il y aura une installation très dispendieuse et l'autre à la portée de bourses plus modestes. Elles montreront comment une ménagère peut économiser du temps et de la fatigue en sachant s'y prendre. Tous les derniers ustensiles seront installés là. Les étudiants et les membres de la faculté seront tous les jours à l'exposition; ils y donneront des conférences pratiques et répondront à toutes les demandes d'information. Cette exposition de l'aménagement de toutes les autres pièces d'un chez-soi moderne comprend tout ce qui est nécessaire au bien-être et au développement de l'enfant, depuis la naissance.

RETOUR DE L'AGE

Autre époque à redouter pour la santé de la femme.

Trois dames avaient à souffrir de faiblesse, de douleurs d'estomac, de reins, d'engourdissements, de vertiges, de palpitations.

Les PILULES ROUGES les guérissent et leur éloignent tous les dangers de l'âge.

Quels changements ne se font-ils pas chez une femme vers la quarantaine, à cette époque appelée avec beaucoup de raison "le changement de vie!" C'est bien en effet une transformation radicale qui s'opère en elle. La femme qui vivait heureuse et tranquille, en bonne santé, se voit tout à coup assaillie d'inquiétudes et de troubles nerveux; sa digestion devient laborieuse; son appétit s'en va, le sommeil la quitte, elle devient sujette aux douleurs de toutes sortes, aux névralgies, aux étourdissements et aux engourdissements. Si sa santé a été parfaite jusqu'à ce jour, elle n'en sera pas moins sujette à certains troubles auxquels elle devra apporter la plus grande attention.

Les témoignages que nous publions aujourd'hui sont ceux de femmes que les Pilules Rouges ont guéries et qui se font une joie de dire ce qu'elles doivent à ce remède:

"Quand vint l'époque critique, le surmenage et la famille avaient miné ma santé. J'étais bien faible et malgré beaucoup de remèdes employés, les forces ne m'étaient pas revenues. Le matin même, après une nuit de repos, je me sentais plus fatiguée que le soir; une lassitude générale paralysait tous mes membres et me rendait presque incapable de faire mon ouvrage. Depuis longtemps, des dames de mes connaissances me conseillaient de prendre des Pilules Rouges dont elles avaient elles-mêmes retiré les meilleurs résultats. Je me décidai d'en essayer et six boîtes seulement de ces bonnes pilules eurent un effet merveilleux. Mes forces s'augmentèrent facilement et ma santé se rétablit si parfaitement, que depuis des années je ne m'étais pas portée aussi bien. J'ai toujours depuis recommandé aux femmes faibles et traînantes les Pilules Rouges comme le meilleur des remèdes."—Mme J. Martin, 469 rue Plessis, Montréal.

"Le retour de l'âge m'amena toutes sortes de douleurs et, pendant des années, j'eus à souffrir de maux d'estomac, de battements de coeur si forts que j'en avais des faiblesses, puis des douleurs de reins affreuses. J'ai pris des Pilules Rouges et aussitôt il se fit un changement; en peu de temps je suis revenue à la santé."—Mme Arthur Lambert, 34 Claflin, Fall River, Mass.

"A l'époque critique je fus, pendant deux ans, tellement souffrante et faible que je me disais que jamais je ne reviendrais à la santé; je crus même que j'allais mourir. Tous les membres et toutes les articulations me faisaient mal; j'avais des vertiges à ne pouvoir me tenir debout. Je rêtituais souvent et j'avais de fortes palpitations qui m'obligeaient à prendre le lit. Après m'être fait traiter par plusieurs médecins, j'étais loin d'être rétablie. Je suis allée consulter les médecins de la Compagnie Chimique Franco-Américaine en qui était mon dernier espoir. Les premières boîtes de Pilules Rouges qui me furent prescrites ne semblèrent pas améliorer mon état, cependant, je continuai à les employer régulièrement et j'eus la joie, peu de temps après, de voir mes forces s'augmenter, mon appétit devenir meilleur et mon sommeil tranquille et réparateur. A partir de là ce fut une transformation complète. Après quelques mois je n'étais plus la même personne, puis la santé m'est tout à fait revenue."—Mme Jos. Waddell, 47 rue Bréboeuf, Montréal.

CONSULTATIONS GRATUITES.—Le Dr E. Simard, qui a passé près de trois années en Europe, à étudier les maladies des femmes, sous la direction des célèbres docteurs spécialistes Capelle et DeVos, est maintenant de retour et continuera de donner des consultations au No 274 rue Saint-Denis. Comme par le passé, ces consultations se donneront tous les jours, dimanche excepté, de 9 heures du matin à 8 heures du soir, et seront absolument gratuites.

L'expérience acquise par le Dr Simard, durant son séjour en Europe, est une sérieuse garantie de succès; nous espérons donc que toutes les femmes qui souffrent sauront profiter des avantages que nous mettons à leur disposition, en venant le consulter; celles qui en seraient empêchées peuvent lui écrire en lui donnant une description complète de leur maladie et elles recevront des conseils qui leur seront de la plus grande utilité.

AVIS IMPORTANT.—Les Pilules Rouges pour Femmes Pâles et Faibles sont en vente chez tous les marchands de remèdes au prix de 50c la boîte, ou six boîtes pour $2.50; elles ne sont jamais vendues autrement qu'en boîtes contenant 50 pilules, jamais au 100; elles portent à un bout de chaque boîte la signature de la CIE CHIMIQUE FRANCO-AMERICAINE et un numéro de contrôle. Nous engageons notre nombreuse clientèle à refuser toute SUBSTITUTION. Lorsque vous demandez les Pilules Rouges, n'acceptez jamais un autre produit que l'on vous recommanderait comme étant aussi bon. REFUSEZ CATEGORIQUEMENT. Défiez-vous aussi des COLPORTEURS; les Pilules Rouges ne sont jamais vendues de porte en porte. Rappelez-vous que les PILULES ROUGES sont la grande SPECIALITI pour la femme, celle qui guérit tous les jours un grand nombre de personnes, ET QUI VOUS GUERIRA AUSSI.

Si vous ne pouvez vous procurer dans votre localité les véritables PILULES ROUGES pour Femmes Pâles et Faibles, ECRIVEZ-NOUS, nous vous les ferons parvenir FRANCO.

Adressez toute correspondance: COMPAGNIE CHIMIQUE FRANCO-AMERICAINE (LIMITEE), 274 rue Saint-Denis, Montréal.

LA PRESSE

L'EDITION QUOTIDIENNE est imprimée et publiée au No 51 rue Saint-Jacques, Montréal, par la Compagnie de Publication de "LA PRESSE", (Limitée). A. BERTHIAUME, Président et Gérant-Général.

ABONNEMENT : CANADA—Payable d'avance.
EDITION QUOTID. $3.50 par année. $1.75 pour 6 mois. EDITION HEBDO. $1.00 par année. 50c pour 6 mois.

AGENCES POUR ANNONCES:
TORONTO, ONT.—H. W. King, représentant, Bâtisse du Téléphone, 76 rue Adélaïde Ouest. Tél. Adélaïde 1563.
SECTION DES ETATS-UNIS.—The W. J. Morton Company, No 200 Cinquième Avenue, Fifth Avenue Bldg., angle 23ème Rue, New York City, et Edifice Tribune, angle des rues Madison et Dearborn, Chicago, Ill.

Toute correspondance doit être adressée comme suit: LA PRESSE, MONTREAL, P. Q.

CIRCULATION DE LA "PRESSE"

Semaine finissant le 16 octobre 1915.

Edition Quotidienne		MOYENNE PAR JOUR	
Lundi	139,585	Montréal et Banlieue	72.018
Mardi	139,371	Province de Québec, (Montréal et banlieues exceptées)	40.386
Mercredi	139,254	Autres Provinces	4.782
Jeudi	139,139	Centres français de la Nouvelle Angleterre, E.U.	22.822
Vendredi	138,698		
Samedi	144,004		
Total	840,051		
Total pour la semaine	840,051	Cir. Moyenne par jour	140,008

MONTREAL, 18 OCTOBRE 1915

L'armée de l'Entente est en Bulgarie. Elle n'est certainement pas là pour s'entendre avec les Bulgares.

Des renseignements puisés à bonne source nous portent à croire que la France a actuellement six millions d'hommes sous les armes.

Une fois la guerre terminée ,il devra bien se trouver un Canadien-français pour lancer l'idée d'un monument à la mémoire du major Roy.

A la faveur de la pluie et du brouillard, les soldats allemands ont voulu surprendre le régiment canadien-français; mais les **French Canucks** étaient là!

Le parc d'artillerie organisé par Joffre, et qui a réussi à déloger les Allemands de la Champagne, est, paraît-il, le plus puissant de l'histoire militaire du monde entier.

Depuis nos bancs de l'école que les Maoris ont une réputation de terribles et terrifiants guerriers; mais les Turcs viennent de constater qu'elle n'était nullement surfaite.

L'inauguration des nouvelles lumières, rue Sainte-Catherine, a été couronnée de succès. Il est consolant pour les citoyens de constater qu'au moins dans certains département municipaux il y a un réel souci de l'intérêt public.

Jusqu'à présent, les zeppelins, qui devaient tout bouleverser dans l'organisation militaire moderne, ont été un bien misérable fiasco. Il serait curieux de savoir exactement combien de soldats les gigantesques et terrifiants engins de guerre teutons ont tué ou blessé.

Ceux qui connaissaient intimement le major Roy ne seront nullement surpris d'apprendre avec quel touchant et merveilleux héroïsme il a trouvé la mort. Roy était un véritable père pour les soldats qu'il avait sous ses ordres. Il les dorlotait. Rigide et inébranlable aux heures de la discipline, il mettait dans les moments de récréation toute sa bonne humeur, son esprit d'initiative et sa bourse à la dispositoin de ses soldats. Le major Roy devra laisser un nom impérissable dans la mémoire des Canadiens-français.

LA CAUSE SACREE DE LA CROIX-ROUGE

Image de la Providence sur la terre, le souverain de la Grande Bretagne donne, d'une façon pour ainsi dire imperceptible, la vie politique à tout ce qui existe dans la constitution, et est la source de toutes les énergies sociales qui régissent les parties les plus reculées de son royaume. Or, les gouverneurs et les lieutenants-gouverneurs sont, dans toute la force du terme, une extension de l'autorité royale, dont ils répandent la bienfaisante influence. Ils ne sauraient, pas plus que le roi, commettre des torts, mais ils ont pour faire le bien la sphère la plus étendue. Si Georges V lui-même était allé, l'autre jour, à la place de Son Honneur l'Hon. M. Leblanc, rencontrer en personne le maire, les commissaires et les échevins de Montréal, l'invitation qui leur a été faite en faveur des **secours aux soldats blessés** n'aurait pas été plus explicitement officielle. Lord Lansdowne, qui a communiqué avec le lieutenant-gouverneur, n'agissait qu'au nom du roi, patron de l'oeuvre. C'est le roi, comme **parens patriae**, qui, selon la définition de Blackstone, est le surintendant général de toutes les charités.

Il n'est pas besoin de longs commentaires pour établir les services aussi précieux qu'indispensables de la **Croix Rouge anglaise** et de l'**Ordre de Saint-Jean**. On n'a qu'à songer, un instant, à nos chers blessés, qui gisent, souvent des heures et même des journées, entre la mort et la vie sur un champ de bataille, ou qui arrivent à l'ambulance dans toutes les tortures d'atroces mutilations, pour comprendre la sublime mission de ces héros que la charité divine peut, seule, inspirer. Pas un de nous n'hésiterait, sous l'impulsion du moment, à braver tous les obstacles et tous les dangers pour aller procurer un soulagement urgent à un parent ou à un ami qui serait torturé sous nos yeux. Les hommes et les femmes intrépides qui se constituent les anges gardiens d'une armée ne font que se mettre à notre place; ils se sacrifient pour nous en allant se faire les témoins secourables de ce que nous ne pouvons voir nous-même. Quelle dette, à jamais inacquittable, la société contracte envers ces bienfaiteurs uniques !

Et l'argent qu'ils nous demandent, ce n'est que pour rendre leur zèle plus infatigable et plus effectif. Plus nous leur enverrons de secours, moins ils auront de bien-être et de repos pour eux-mêmes. Mais, ils chérissent cette activité, ils courent après, ils souffrent de voir des limitations pécuniaires restreindre leur action.

Au moins, nous, qui n'avons qu'un léger sacrifice à faire pour agrandir les prodiges de leur dévouement, n'hésiterons pas à le faire. S'il est une oeuvre dont on est sûr des résultats et de l'indiscutable efficacité, c'est bien celle-là.

Le devoir qui ressemble, quoique de loin, au sacrifice de notre vie pour la patrie, c'est celui de veiller au confort de ceux qui l'ont offert en réalité pour nous tous. Quand nous l'aurons accompli, nous nous sentirons allégés.

M. COTE VA DE L'AVANT

La "Presse", qui préconise depuis si longtemps le projet d'élever les voies du Grand-Tronc dans les limites de Montréal et de la banlieue, afin de supprimer les traverses à niveau,se réjouit de l'attitude énergique prise par M. le commissaire Thomas Côté sur cette question.

La résolution qu'il a proposée vendredi après-midi à ses collègues du bureau, et qui a été adoptée à l'unanimité, invite le conseil de ville à insister vigoureusement auprès de la commission des chemins de fer pour que la compagnie du Grand-Tronc procède, sans plus de retard, à l'élévation de ses voies.

On sait où en est rendu le projet. Tout le monde l'approuve, y compris les parties intéressées auxquelles incombent naturellement les frais de l'entreprise. L'unique obstacle apparent est la difficulté qu'éprouve le Grand-Tronc à contracter en Angleterre l'emprunt nécessaire pour contribuer au paiement des travaux à exécuter.

Le bureau des commissaires suggère à la compagnie de s'adresser aux Etats-Unis pour obtenir les capitaux qu'elle ne peut pas trouver à Londres, à cause de la guerre actuelle.

Peu importe le marché monétaire où le Grand-Tronc empruntera l'argent qu'il lui faut pour entreprendre l'élévation de ses voies, mais il convient que les officiers de cette grande compagnie de chemins de fer agissent de concert avec les administrateurs de la Cité pour mener enfin à bien, et le plus tôt possible, un projet d'utilité publique qui languit depuis plus de vingt ans.

Il vient d'être décidé qu'une délégation municipale ira bientôt rencontrer la commission des chemins de fer à ce sujet.

Les contribuables de Montréal et des alentours demandent avec plus en plus d'instance que les pouvoirs publics fassent disparaître ces sinistres trappes de la mort, où tant de vies ont déjà été perdues.

M. S.-J.-B. ROLLAND

Monsieur S. J. B. Rolland, le remarquable directeur des grandes papeteries qui portent ce nom, devient membre de la commission instituée par le gouvernement fédéral pour améliorer les conditions économiques du Canada. L'Hon. M. James A. Lougheed, l'un des membres du Cabinet, en est le président. C'est, peut-être, le plus important corps d'étude qui ait été institué dans ce pays, destiné à prospérer plus encore par l'industrie que par l'agriculture, quoique celle-ci doive rester la mère nourricière du Canada.

Voilà plus de quarante ans que M. J. B. Rolland, secondant les merveilleuses visées de son père, feu l'Hon. M. J. B. Rolland, se soustrayait au confort de la cité où il était né,pour s'établir dans ce qui était, alors, les confins du Nord: Saint-Jérôme. Il s'agissait de sauver, d'abord, puis de faire augmenter, si possible, les grands capitaux, nous pourrions dire toute la fortune que le père avait gagnée à la sueur de son front, et que, dans un élan patriotique, il allait confier, à tout hasard, à une entreprise vraiment nationale.

Le fils, encore jeune, avait eu l'énergie d'aller s'engager comme manoeuvre dans une grande fabrique américaine de papier, pour apprendre, par le bas de l'échelle, tous les secrets de cette merveilleuse industrie et la science technique qui s'y rattache. Après plusieurs années d'un travail ardu, il revint, armé de toutes pièces et commença cet outillage de Saint-Jérôme, qui fut toute une révélation. On y voyait déjà percer le génie industriel, qui, depuis, ne s'est jamais démenti.

Que d'hommes importants avaient, dans le temps, prédit à cette entreprise hasardeuse une faillite retentissante! Et, d'après les lois ordinaires de l'économie, elle devait, en effet, arriver. Mais, on ne connaissait pas le talent dont disposait la famille Rolland. Pendant que la maison de Montréal faisait des prodiges en finance, le jeune Jean-Baptiste accomplissait des merveilles en organisation, en machinerie, en expériences chimiques et en travail.

On sait le reste. Si la valeur de la papeterie Rolland est montée dans les millions et est devenue une puissance, c'est à la haute intelligence, à la sagacité industrielle de M. S. J. B. Rolland qu'elle le doit. Le gouvernement est, assurément, tombé sur le bon homme en le choisissant comme le représentant des Canadiens-français.

M. Rolland a, pour lui, non seulement une très précieuse expérience, quarante années d'un travail ardu, mais l'intuition de la science économique et toutes les lumières du patriotisme de plus sûr. Nous avons lieu d'attendre de lui des services réels au pays, dans cette commission si grosse de possibilités.

LES POILUS DE FRANCE

Non seulement le mot **poilu** n'a rien d'inélégant, mais il est bien français, et ce n'est pas d'hier qu'il a droit de cité parmi nous, affirme un correspondant de Buenos-Ayres aux "Annales", de Paris.

Les Gaulois aimaient à montrer **qu'ils avaient du poil** lorsqu'ils allaient au combat, le torse nu, et défiaient leurs ennemis. N'était-ce pas leur dire:

—Qu'il vienne donc, celui qui veut me faire le poil !

Faire le poil à quelqu'un ne signifie-t-il pas être plus malin, plus fort, plus audacieux, plus brave que ce quelqu'un?

Le mot **poilu** ne veut pas seulement dire chevelu ou barbu, mais bien qui a du poil; et la croyance du peuple est grande dans le rapport entre la force, le courage et le système pileux. Pour lui, un **poilu**, c'est un homme, et, si Diogène avait rencontré des **poilus** de France, il aurait éteint sa lanterne.

En Canada comme en République Argentine, le peuple saisit bien le sens vigoureux attribué au mot **poilu** dans les tranchées européennes.

CE QU'ON DIT DE LA GUERRE

OPINIONS DES JOURNAUX

PARTIE RISQUEE.—Du "Mail and Empire", de Toronto: —On dit que le roi Constantin de Grèce est complètement dominé par son épouse allemande. A eux deux, ils ont engagé comme enjeu sur l'issue de la guerre une chose qui ne leur appartient pas: le trône de Grèce. Il n'est pas impossible que leur fils et héritier présomptif, le prince Georges, se joigne à la faction de Venizelos si la guerre civile éclate.

L'AVENIR DE LA BULGARIE.—Du "Leader", de Regina: —Césare, le célèbre caricaturiste du "Sun", de New York, a bien compris la situation, lorsqu'il représente le tsar Ferdinand, sous les dehors d'un commissaire priseur, offrant son drapeau et son pays au plus haut et dernier enchérisseur. Quelle que soit l'issue de la guerre, la Bulgarie est perdue. Si l'Allemagne a le dessus, elle n'existera que comme vassale des pouvoirs teutons; si les alliés sont victorieux, comme ils doivent l'être et le seront, son sort est réglé d'avance.

LA GRECE ET LA BULGARIE.—Du "Sun", de Vancouver, C.B.: —C'est à une époque comme celle-ci que l'on est à même d'apprécier l'harmonie parfaite qui règne entre les gouvernements des nations de l'Entente et leurs sujets. En Angleterre, en France, en Russie, en Belgique et en Serbie, cette guerre est considérée comme une entreprise sainte qui doit être poursuivie jusqu'à la fin avec un zèle toujours croissant. Combien est différente la situation qui existe en Grèce et en Bulgarie, où les souverains sont directement opposés aux aspirations de ceux qu'ils gouvernent et se sont déclarés, en dépit de leurs sujets, comme partisans de la neutralité ou alliés des pouvoirs du centre. On dit que, dans ces deux pays, la révolution est sur le point d'éclater. Depuis bien des mois il était facile de constater que les nations balkaniques étaient sympathiques à la Serbie, mais, aujourd'hui, on pourrait croire que les promesses de l'Allemagne ont tourné la tête de leurs rois. En Grèce, on suppose que la reine, soeur du kaiser Guillaume, a changé le coeur de son mari, mais quels que soient les motifs qui animent le souverain des Hellènes, on redoute qu'il n'ait entraîné le pays sur lequel il règne dans une voie fatale.

Henry Morgan & Co. Limited

Toutes les textures et toutes les nuances à la mode offrent le choix le plus avantageux dans nos nouveaux assortiments d'automne d'étoffes à robes, soies, velours, tissus de laine pour costumes et manteaux ; aussi un choix très considérable de tissus de deuil.

Nous avons un Superbe Stock de

Gabardine Marine

—et il n'y a pas de tissu plus à la mode, plus pratique ni plus désirable sous tous rapports pour robes et costumes élégants.

Les bleu marine — invariablement à la mode et appropriés pour toutes les occasions — sont offerts ici en un choix de nuances absolument indélébiles. De 48 à 54 pouces de large.

Prix, la verge, $2.25, $2.50, $2.75, $3.00 et $4.00.

—Rez-de-chaussée.

Toutes les Nuances les plus à la Mode cette Saison en fait de

Draps Fins

Nuances: minuit, bleu marine et bleu royal.

Brun africain, tête de nègre et brun doré.

Vert russe et myrte, pourpre, prunelle et prélat.

Un stock complet de magnifiques draps fins importés de la meilleure qualité, 52 pouces de large, de $2.50 à $4.00 la verge.

—Rez-de-chaussée.

Tissus Idéals pour Peignoirs et Kimonos :

Flanelles Edredon

—pure laine avec envers en Jersey —souples, chaudes et se lavant facilement.

Notre assortiment actuel de flanelles édredon importées comprend les nuances indélébiles suivantes: blanc, crème, bleu, rose, vieux rose, cramoisie, marine et héliotrope, 54 pouces de large. La verge, $1.10.

EDREDON RIDE — Un joli tissu nouveau avec toutes les belles nuances au choix, 54 pouces de large. La verge, $1.15.

—Rez-de-chaussée.

Nous Faisons une Spécialité des Machines à Coudre à $19.50

Les principaux modèles de cette saison exigent des

Garnitures en Fourrure et en Duvet de Cygne

Nous avons un superbe choix de première qualité à offrir—

Bandes d'agnelet, castor, martre d'Alaska, martre opossum, écureuil, lapin, duvet de cygne et marabout, de 1 à 3 pouces de large.

—Rayon des garnitures, rez-de-chaussée.

Venant d'arriver de St-Gall, Suisse:

BRODERIES DE FLANELLE

Aussi bordures et entre-deux nouveaux en cachemire, en flanellette et en soie.

Pour finir les vêtements de bébés et d'enfants, chemises de nuit, jupons, etc., ces magnifiques broderies en flanelle, en cachemire et en soie sont très désirables. De ½ à 7 pouces de large.

—Rez-de-chaussée.

Après avoir perdu notre première consignation d'automne à bord du S.S. Hesperian, il nous fait plaisir d'annoncer l'arrivée sauve et opportune sur le S.S. Missanabie d'une deuxième consignation de

COUVERTURES DE LAINE ECOSSAISES

Comprenant des Valeurs de $7.50 à $20.50

Le fait que nous avons complètement vendu toutes nos couvertures de laine écossaises à des prix modiques—que ces marchandises sont rares et qu'il est douteux que l'on puisse en recevoir d'autres — donne une importance exceptionnelle à cette grosse consignation.

C'est Maintenant le Temps d'Acheter ces Couvertures en Laine Ecossaise--- tandis que le choix des grandeurs et des pesanteurs est complet — et les prix pas trop augmentés. Le prix de la laine est à la hausse et il est certain qu'elle se vendra beaucoup plus cher l'an prochain. Les couvertures en laine écossaise sont incomparables.

On peut maintenant se procurer de magnifiques couvertures en laine écossaise, grandeurs pour lit simple ou pour lit double, pesant de cinq à douze livres. Tout blanches, et avec bordures roses ou bleues. Prix, de $7.50 à $20.50.

Aussi couvertures en pure laine écossaise pour petit lit d'enfant, de $2.50 à $6.50. *—Rez-de-chaussée.*

Vente d'Eté

MANTEAUX EN MOUTON DE PERSE

$135 ET PLUS

dans les styles les plus nouveaux, de 45 pouces de long.

O. Normandin

257 SAINTE-CATHERINE OUEST, En face de chez Almy's.

CASALS

Le meilleur violoncelliste du monde joue exclusivement pour

Le Columbia

Registres Casals doubles, chacun . . $1.50

En vente au Plus grand magasin de pianos de Montréal.

Layton Bros

550 RUE STE-CATHERINE OUEST

Angle Stanley.

SI VOTRE FOURNISSEUR NE VEND PAS LA

CÉLÈBRE

B.B. LAGER

ADRESSEZ The National Breweries, Limited Dept. B. B. Lager 592 rue Cadieux. Phone: Est 3203 Montreal ou rue Arago, Quebec

CET HOMME Souffre de Bronchite LE SIROP **NECTAROL** EST INFAILLIBLE POUR SON CAS ET POUR LE VOTRE

BUREAUX A LOUER

EDIFICE DE

LA PRESSE

Magnifiques bureaux seuls ou en suite. Dans le prix de location sont compris l'éclairage, le nettoyage, le service d'ascenseur, etc. Pour prix de location et autres détails, s'adresser au bureau de monsieur Robert.

70-n FF

Ekers' Bohemian Lager Beer

Elle est appropriée en tout temps. Vous insisterez toujours pour l'avoir, si vous commencez à en prendre.

BRASSERIE EKERS

The National Breweries, Limited.

Cachets du Dr Fred. Demers

GUERISON EN 5 MINUTES DE TOUS MAUX DE TETE.

N'en acceptez aucun à moins que le nom "Dr Fred Demers" ne soit gravé sur chaque cachet. Ce sont les seuls vraiment bons, efficaces et inoffensifs.

DEPOT: 309 RUE SAINT-DENIS, MONTREAL. 11-1-M.v-n

"SI" est un petit mot qui parfois signifie beaucoup. Si vous aviez connu la merveilleuse efficacité des Petites Annonces pour votre maison, que vous n'avez pu louer vous-même. Si vous l'aviez annoncée dans les Petites Annonces de "La PRESSE" de suite, vous l'auriez louée. Essayez une Petite Annonce dans "LA PRESSE".

LA MODE PRATIQUE

Les patrons de la "Presse" sont les seuls qui suivent rigoureusement la mode. Leur emploi simple et économique satisfait les plus élégantes.

5040—Jupe 2 lés pour dame, 6 grandeurs, de 22 à 30 pcs. de taille. Matériaux: 2 vgs ⅝ en 54 pour 26 de taille.

Voici le coupon qui doit être rempli avant d'être retourné au DEPARTEMENT DES PATRONS DE LA "PRESSE", Montréal.

COUPON Dépt. des PATRONS 5040

Nom.

Adresse.

Ville ou Comté.

Taille

Pour fillettes ou enfants, mentionnez l'âge seulement.

Envoyez ce coupon, après que vous l'aurez rempli, au DEPARTEMENT DES PATRONS, à la "PRESSE", avec 10 cents, soit en timbres, soit en argent, et le patron ci-dessus vous sera envoyé quelques jours après.

FINANCE et COMMERCE

BOURSE LOCALE

Bridge, actif à 203½.—Québec, à 18½ et 19 ½.— Laurentide à 195.

Dominion Bridge a continué d'être actif et vigoureux, ce matin. Son cours s'est élevé à 203½, sous la poussée des acheteurs. Les transactions ont porté sur au delà de 2,500 titres. On attribue cette vigueur aux énormes commandes de guerre obtenues par la compagnie. Il semble probable que le cours atteindra 250, avant longtemps.

Quebec Ry a fait preuve d'une grande activité à cours de hausse. Cette valeur s'est négociée de 18 1-2 à 19 1-2. Les perspectives sont on ne peut plus favorables au sujet de l'achat par le gouvernement d'une partie du réseau de la compagnie. Une hausse plus accentuée de l'action est à prévoir. Les obligations ont été très fermes à 53.

Laurentide a été la valeur en vogue de la fermeture. Son cours a atteint 195. Dans les cercles financiers, on dit que la capitalisation du nouveau Laurentide atteindra de $10,000,000 à $12,000,000 d'actions ordinaires, avec en plus une émission d'obligations de $6,500,000 à $7,000,000. Les arrangements préliminaires sont très avancés, en ce qui concerne le marché qui sera soumis aux actionnaires, à l'assemblée du 27 octobre.

Les autres valeurs ont été généralement fermes. Montreal Power s'est négocié à 227; Shawinigan, à 135 et 135.2; Car, à 109; Scotia, à 86.4 et 86.6; Cement, à 33 et 33.4; Iron, à 47.

Ci-dessous la liste des transactions, communiquée par MM. L. G. Beaubien et Cie:

Québec—375 à 18¼, 25 à 18⅝, 100 à 18¾, 75 à 18¼, 25 à 18⅝, 75 à 18½, 50 à 18¾, 275 à 19, 10 à 18⅞, 10 à 18¾, 75 à 19, 25 à 18¾, 25 à 18⅝, 10 à 18⅞, 10 à 18⅛, 16 à 19, 25 à 18⅝, 25 à 18½, 25 à 18⅝, 75 à 19, 140 à 19¼, 16 à 19¼, 30 à 19½, 105 à 19½, 5 à 19½, 25 à 19¼, 25 à 19½.
Bridge—10 à 202, 100 à 200, 610 à 200½, 25 à 200, 25 à 200½, 30 à 201, 25 à 200¼, 10 à 201, 75 à 200¼, 75 à 202, 100 à 300¼, 135 à 202, 25 à 200½, 125 à 203, 5 à 203¼, 300 à 203½, 25 à 202¾, 75 à 202½, 25 à 202¾, 100 à 202½, 10 à 202, 455 à 202½, 10 à 202, 135 à 202½, 20 à 202¼, 180 à 202, 115 à 201¾, 5 à 201½, 10 à 201, 25 à 201, 15 à 201, 10 à 201.
Crown — 100 à 39½, 900 à 39¼.
C. C. Fy. Pfd.—50 à 122, 2 à 121.
Steamship—10 à 8.
Detroit—25 à 65¼.
Quebec Bds. — 10,000 à 53.
Cement—100 à 33, 4 à 33¾, 125 à 33, 35 à 33¼, 50 à 33¼, 100 à 34.
Cedars—50 à 70¾, 25 à 70¾, 25 à 71½, 170 à 72¼, 45 à 72, 1 à 70, 130 à 72, 25 à 72½, 45 à 72¾, 10 à 73, 50 à 72½.
Loco.—15 à 52¼.
Mo. Cotton—35 à 54.
Shawinigan—55 à 135, 25 à 134⅞, 35 à 135, 100 à 135¼, 150 à 135¼, 25 à 134⅞, 25 à 135¼, 26 à 135¼.
Mo. Power—180 à 227, 25 à 227½, 325 à 227, 25 à 227¼, 30 à 227¼, 5 à 227, 25 à 227¼, 25 à 227¾, 100 à 228.
Ames—5 à 14¼.
Steam Pfd—1 à 68¾.
Penmans—15 à 61⅛, 2 à 62, 50 à 61¾, 25 à 62, 75 à 62, 5 à 62, 110 à 63, 18 à 67½, 10 à 62¾, 76 à 62, 50 à 62.
Textile—25 à 76⅞, 125 à 77, 25 à 76¾, 25 à 76¼, 75 à 76.
Textile Pfd—1 à 101.
Steel—100 à 34¼, 10 à 34¼, 25 à 33½, 10 à 33¾, 25 à 33¼.
R. & O. Nav.—2 à 80.
Iron—160 à 47, 75 à 46¾, 95 à 47, 50 à 47¼, 150 à 47, 25 à 47, 30 à 47, 15 à 47.
Steam Pfd—5 à 68½, 15 à 68½, 10 à 68½, 10 à 68¾.
Cotton—20 à 30, 45 à 30½.
Cement Pfd—6 à 90½.
Montreal Bk—4 à 234.
Spanish—5 à 5.
Coal Bds—1000 à 95.
Steam Com.—100 à 8.
Cotton Pfd—20 à 74¼, 50 à 74, 25 à 74¼, 50 à 74¼.
C. C. Fy—300 à 109, 5 à 109½, 75 à 109, 25 à 109, 25 à 109.
Carriage—125 à 46, 25 à 46¼, 10 à 46¾, 50 à 46.
Scotia—50 à 86, 25 à 86, 25 à 86¼, 285 à 86¾, 25 à 86½, 10 à 86¾, 25 à 86½, 25 à 86¾, 50 à 86¾.
Gen. Elec.—30 à 110, 10 à 110¼, 75 à 110¾, 25 à 111½, 25 à 111, 50 à 110¾, 25 à 111, 15 à 11½, 25 à 111¾, 50 à 112¾.
Laurentide—35 à 192, 5 à 192, 155 à 193, 85 à 193¼, 60 à 194, 20 à 194¾, 50 à 195, 5 à 145.
Macdonald—95 à 10, 5 à 10.

A LA BOURSE DE MONTREAL

Bridge gagne 11 points. — Nouvelle hausse du Quebec.

Le fait saillant de la séance de samedi, en Bourse locale, a été l'activité en hausse du Dominion Bridge dont le cours est monté de 11 points, à 193¾. Cette valeur cotait 167, au début de la semaine dernière, et 107, au commencement de 1915.

Quebec Railway venait après Bridge, au point de vue de l'activité. Cette valeur était en hausse, de 17 à 17¾. La clôture s'est effectuée à ce prix. Les perspectives sont très favorables à la compagnie, relativement à l'achat par le gouvernement d'une partie du réseau. Les obligations du Quebec étaient très fermes à 53.

Penmans et Textile étaient actifs et gagnaient environ 2 points chacun.

Cedars Rapids a été très recherché, à 70½. Les obligations manifestaient de la fermeté, à 85.

Shawinigan et Laurentide se négociaient aux prix de la veille.

Les valeurs de guerre, Bridge excepté, présentaient une apparence plutôt confuse. Iron, Steel, Car, Loco. et C. Factories, faisaient des pertes fractionnaires, tandis que General Electric gagnait 1 point. Scotia se maintenait à 86.

Ogilvie a perdu la majeure partie de son gain précédent.

TRASACTIONS DE SAMEDI

Actions	Valeurs	Max.	Min.	Clôt.
100	Ames Hold.	15	14⅞	14⅞
36	Bell Tél.	142	.....	.....
335	Can. Car.	110	108	108¼
85	Do. pr.	122	122	122
230	C. Cement.	33	33	33
64	Do. pr.	90½	90½	90½
55	C. Cottons.	30	30	30
250	C. G. Elec.	110	109	110
50	C. Loco.	52½	51½	51½
25	Carr. Fact.	43	43	43
200	C. SS. pr.	68½	68	68½
25	Detroit Ry.	65½	65½	65½
3325	Dom. Bridge.	193¾	184½	193½
350	D. Stl. Corp.	47	47	47
455	D. Textile.	76	74	76
160	Laurentide.	192½	192	192
13	Mt. Power.	226	.....	.....
138	Mt. Cotton	51	51	51
4	Mt. Tgh.	138	.....	.....
290	N. S. Steel.	86	86	86
60	Ogilvie.	140¾	140¾	140¾
926	Penmans.	61¼	60	61¼
15	Do. pr.	83	.....	.....
2766	Quebec Ry.	17¾	17	17¾
155	Shawinigan.	135	135	135
160	Steel C. C.	34	34	34
	Obligations—			
$1000	Ogilvie "C"	104	.....	.....
$9000	Quebec Ry.	53	53	53
	HORS-LISTE			
577	Cedars R.	70½	70½	70½
2000	Do. Oblig.	85	.....	.....

SOMMAIRE DE LA SEMAINE

Actions	Valeurs Actives	Max.	Min.
435	Ames Holden.	15¼	14⅞
4,155	Canada Cement.	34¾	32½
1,025	Canadian Car.	112	107½
535	Do. pr.	124	121
90	Can. Locomotive	52½	51½
400	Can. Pac. Railway.	167½	166½
3,500	Crown Reserve.	40	39½
577	Can. Steamships	15	14
1,983	Do. pr.	69¼	66
1,357	Detroit Railway.	65½	62
10,783	Dom. Bridge.	193¾	166¾
2,819	Dom. Steel Corp.	48⅝	47
794	Dom. Textile.	76	74
2,249	Laurentide.	193¾	189
2,111	Montreal Power.	227	222½
960	Nova Scotia Steel.	87¾	86
558	Ogilvie Milling.	144	136
2,106	Penmans.	61½	54
7,989	Quebec Ry.	17¾	13½
4,766	Shawinigan.	136½	134
2,480	Steel Co. of C.	35⅝	33½
	—OBLIGATIONS		
$10,000	Dom. Iron.	87¼	87¼
$4,400	Mont. Tram. Debs.	81¾	81¼
$39,000	Quebec Ry.	53	51½
$12,500	Steel Co. of C.	88	88
	—HORS-LISTE		
3,247	Cedars Rapids.	71½	67⅝
$4,700	Do. oblig.	.....	.....

BOURSE DE MONTREAL

MM. L. G. Beaubien & Cie, courtiers, 104 rue Saint-François-Xavier, nous fournissent le rapport suivant:

Matinée du 18 octobre.

Valeurs	Dem.	Offre
Ames-Holden	15	14
Bell Tel.	142	140
Brazilian	54	...
Can. Car.	109½	109
Can. Car Pr.	122	121
Can. Cement	34	33¾
Can. Cement Pr.	90½	...
Can. Cottons Ltd.	...	31
Can. Cottons Ltd. Pr.	74½	74
Can. Locomo.	53	51¾
Can. Pac.	169	168
Crown Reserve	40	39
Detroit United	65¾	65½
Dom. Bridge	201⅜	201
Dom. Cann. Pr.	85	...
Dom. Iron Pr.	93	92
Dom. Steel Corp.	47½	47⅜
Dom. Text. Corp.	76½	76
Dom. Text. Corp. Pr.	101	...
Illinois Trac. Pr.	91	...
Laurentide, Ord.	195	194½
L. of Woods, Ord.	140	...
MacDonald.	10	9¾
Mont. Cottons.	55	56
Mont. L. H. & Power.	228	227¾
N. S. St'l & Coal.	86¾	86⅝
Ogilvie Mill, Ord.	141	...
Ottawa L. & P.	120	...
Penmans Ltd.	63	62
Penmans Pr.	...	82
Quebec Ry.	19¾	19½
Shawinigan.	136½	135⅝
Sherw. Williams.	55	...
Sherw. Williams Pr.	99	...
Span. River Ord.	5	4½
Span River Pr.	35	...
Steel Co. of Can.	33⅝	33½
Tooke Bros. Ord.	16	...
Toronto Railway.	111	...
Tucketts Tobacco.	29	...
Winnipeg Ry.	180	...

DANS WALL STREET

Bethlehem Steel à 495.

New-York, 18.—Les cours ont été fermes, à la Bourse, ce matin, en ouverture. Les spécialités étaient surtout en évidence.

U. S. Steel a débuté sur une vente de 5,000 titres à 83 3-8, soit une avance de ¾. Westinghouse Electric s'est d'abord vendu de 70⅝ à 71, soit un gain maximum de 1¼. American Car, Baldwin Locomotive et Crucible Steel étaient matériellement en hausse. C. P. R. et les Harrimans étaient les "leaders" chez les chemins de fer.

Le volume des affaires a été restreint, au cours de l'avant-midi mais certaines spécialités ont ajouté des gains à leurs records précédents. Bethlehem Steel est monté de 11 points, à 495; Wilys-Overland, de 2 5-8 points; U.S. Industrial Alcohol, de 7½ points; General Motors, de 10 points, à 337; Studebaker, de 4¾ points, à 166¾; Virginia Iron & Coal, de 3½ à 68½; Westinghouse Electric, de 2 3-8 points, à 72¼.

U. S. Steel a continué d'être vigoureux, et est monté à 83¾, tandis que le Pacifique Canadien, qui, depuis quelque temps attire l'attention, a haussé de 4 points, à 169. Plusieurs autres chemins de fer ont amélioré leurs positions.

Vers midi, Bethlehem Steel a réagi à 482, et Baldwin Locomotive était en baisse.

Les obligations manifestaient beaucoup de fermeté.

A LA BOURSE DE NEW-YORK

Marché professionnel. — Liquidation étrangère. — Clôture ferme.

Wall Street, 18.—Le marché, samedi, a eu un caractère professionnel. Les cours furent d'abrd irréguliers, faisant prévoir une assez forte liquidation. Plus tard, les principaux centres européens ont continué de liquider, mais en volume insuffisant pour modifier sensiblement la cote. U.S. Steel, liquidé abondamment, a fléchi à 82¼, tandis que Consolidated Gas perdait 3 points, à la nouvelle que les directeurs de la compagnie n'avaient nullement l'intention de déclarer un dividende "extra".

Beaucoup de conjectures ont été faites au sujet de la note américaine au gouvernement britannique, mais on n'a entretenu aucune crainte de complications sérieuses.

Les cours se sont améliorés, vers la fermeture. Baldwin Locomotive, General Motors et Wilys-Overland gagnaient au delà de 5 points chacun. Bethlehem Steel établissait un record sans précédent, à 484. U.S. Steel reprenait le terrain perdu.

Le marché aux obligations était calme.

TRASACTIONS
RAPPORT COMPLET DU 16 OCTOBRE

Actions	Valeurs	Max.	Min.
2,100	Allis Chalmers.	43¼	42
600	Am. Beet Sugar.	67	66¾
2,700	Am. Can.	64⅝	63⅛
6,500	Am. Car & F.	85	83½
1,200	Am. Coal Products.	166	163
500	Am. Cotton Oil.	58¾	58½
2,100	Am. Locomotive	67½	66¼
17,500	Am. Smelting.	95¼	93
4,100	Am. Steel Foundries	66	64½
100	Am. Sugar.	112½	112½
1,200	Am. Tel. & Tel.	124¼	123½
4,900	Anaconda Copper.	75⅝	74½
900	Atchison.	106½	106⅛
19,300	Baldwin Loco.	133⅛	128½
2,000	Baltimore & Ohio.	91⅞	91½
400	Bethlehem Steel.	484	475
600	Brooklyn R. T.	88	87½
200	Butte & Superior.	60⅛	60
900	California Petrol.	19	18½
1,000	Canadian Pacific.	165	163¾
8,600	Central Leather	54⅝	53⅝
900	Chesapeake & Ohio	57	56
500	Chicago M. & St. P.	90¾	90¼
100	Chicago North West	130	130
10,100	Chic. Rock Island.	21	19½
4,100	Chino Copper.	50	49
2,600	Colorado Fuel.	56¼	54¾
1,600	Continental Can.	110	107
11,500	Consolidated Gas.	147¼	143¾
400	Corn Products.	18¼	18
10,000	Crucible Steel.	95	91½
2,300	Distilleries Sec.	35½	35
200	Dome Mines.	22⅝	22¼
4,000	Erie Railroad.	34¼	33⅞
1,300	Do. 1er pr.	53¼	52⅝
1,600	General Electric	179⅝	178
800	General Motors.	327	320
8,500	Goodrich.	76⅞	75½
400	Great Northern pr.	121⅝	121
3,500	Great Northern Ore	48⅛	47⅝
2,200	Guggenheim.	68	67¼
100	Illinois Central.	107	107
7,700	Inspiration Copper	43½	42½
200	Inter. Harv. of N.J.	110	109½
400	Inter. Nickel.	197	195
4,200	Int. Bor. Met.	23⅝	23¼
800	Do. pr.	79¼	78¾
2,000	Kansas C. South.	27½	27½
3,300	Lackawanna Steel	84½	82½
800	Lehigh Valley.	75	74⅛
100	Louisville & Nash.	123	123
2,300	Maxwell Motors.	61⅛	60½
200	Do. pr.	97	96¾
8,100	Mexican Petrol.	91¾	90¼
3,300	Miami Copper.	34	33½
600	Missouri, K. & T.	5⅝	5⅛
7,100	Missouri Pacific.	6½	6
4,000	National Lead.	68¼	65⅝
700	Nevada Copper.	15⅝	15¼
6,200	New Haven.	83	80⅝
1,100	N. Y. Air Brake.	147	144⅝
2,500	New York Central.	99⅝	99¼
500	N. Y. Ontario & W.	29⅜	29
900	Norfolk & Western	115⅞	115⅝
2,100	Northern Pacific.	111	110½
400	Pacific Tel. & Tel.	46	46
1,200	Pennsylvania R. R.	58	57⅝
200	People's Gas.	118	118
1,000	Philadelphia Co.	47½	47
6,300	Pittsburg Coal.	41⅝	40⅝
1,800	Pressed Steel Car	71	70
300	Rail. Steel Springs.	47½	47½
6,000	Ray. Con. Copper.	25⅝	25
4,200	Reading.	78⅝	77⅝
1,900	Rep. Iron & S.	53⅝	52½
800	Sloss Sheffield.	59⅛	58⅝
3,300	Southern Pacific.	97	96½
600	Southern Railway.	20⅛	19⅞
3,700	Studebaker.	162	169
10,600	Tennessee Copper.	68⅝	66⅛
6,300	Third Ave. R. R.	63	61⅝
4,000	Union Pacific.	134⅞	134¼
200	U. S. Cast Iron P.	35¼	34⅝
600	U. S. Rubber.	53⅝	53⅝
22,000	U. S. Steel	82⅞	82¼
800	Do. pr.	114½	114½
3,600	Utah Copper.	70	69
9,400	V. Carolina Chem.	46¼	44⅝
18,400	Westinghouse	70	65⅝
600	Western U. Tel.	79	78½
200	Wilys-Overland.	248	248
400	Woolworth.	110½	110

BOURSE DE NEW-YORK

Cours fournis par BRYANT, DUNN & CO., 84 à 88 rue St-François-Xavier, Montréal.

MATINEE DU 18 OCTOBRE

Valeurs	Ouv.	Max.	Min.	Midi
Allis-Ch.	43⅜	43⅜	43⅛	43⅛
Am. B. Sug.	66¾	67	66¾	62
Am. Can.	64¾	65½	64⅝	65
Am. Car Fy.	86	86	85½	85½
Am. Loco.	68	68	67⅝	67⅞
Am. Smelt.	94¾	95⅝	94¾	95⅝
Anaconda.	75½	76	75½	76
Atchison.	106⅞	106⅞	106⅝	106⅝
Baldwin L.	134	134⅝	128	131
B. & Ohio.	91½	92¼	91½	92¼
Bethlehem	483½	495	483½	484
C. P. R.	166¼	169	166½	168
Gen. Leather	54⅝	55¼	54⅞	54⅞
Ch. & Ohio.	57⅛	...	...	...
C. M. & St P.	91¼	91¾	91¼	91⅝
Chino Cop.	50	...	...	...
Col. Fuel.	56	56¼	56	56¼
Cons. Gas.	145	147	147¾	144¾
Crucible.	94¾	95⅛	93¾	93⅝
Distillers.	36¼	37	36½	36¾
Erie.	34½	34⅝	34½	34½
Gen. Elec.	179¼	180¼	179¼	180¼
Goodrich.	77½	77½	77¼	77¼
Gt. Nor. Ore	48⅝	48⅝	48⅝	48⅝
Interboro	23¼	23¼	23	23
Lehigh V.	75	.....	.....	.....
Maxwell	62½	63	62½	62⅞
Mex. Petr.	92½	93	91⅞	93
Miami	34	34¼	34	34¼
Missouri P.	5⅛	5⅝	5¼	5⅝
N. Y. Cen.	100	101	100	100⅝
New Haven	83	85	83	84¾
North. Pac.	111	.....	.....	.....
Penna Ry	58	.....	.....	.....
Reading	79	80¼	78¾	80
Repub. Iron	53⅜	53⅝	53¼	53¼
South. Pac.	97½	98⅝	97¼	98⅝
South. Ry.	20⅛	.....	.....	.....
Studebaker	163	167	163	164⅝
Tenn. Cop.	68¾	68¾	68	68⅝
Union Pac.	135¼	136¼	135¼	136¼
U. S. Rub.	53½	54¼	53½	54
U. S. Stl	83⅜	83⅝	83⅜	83½
Utah Cop.	71	71	70½	70½
Westinghouse	71¼	72¼	70½	71⅞

QUEBEC RAILWAY CO.

Perspectives favorables au sujet de l'achat par le gouvernement d'une partie du réseau de la compagnie.

A 10 h. 30, samedi matin, a eu lieu, au siège de la maison de courtage Rodolphe Forget, une réunion extraordinaire du conseil d'administration de la "Quebec Railway, Light, Heat and Power Company."

Sir Rodolphe Forget, président de la compagnie, occupait le fauteuil.

Etaient également présents: MM. Lorne-C. Webster, vice-président; le sénateur Mackay, Paul Galibert, Treffié Bastien, L.-J. Tarte, Arthur Berthiaume, Arthur Ecrément et H.-E. Matthews, directeur-gérant.

L'assemblée a duré environ une heure et demie et l'on y a délibéré sur la vente projetée de la ligne de chemin de fer Québec-Saguenay au gouvernement fédéral. Des rumeurs vérifiées aux sources les plus sûres nous permettent d'affirmer que les perspectives sont favorables à la compagnie et, dans les milieux financiers les mieux avertis, on compte que ce projet s'exécutera bientôt.

Au surplus, mercredi prochain, M. Cochrane, ministre fédéral des Chemins de Fer, doit aller, avec M. Gutelius, gérant-général des chemins de fer de l'Etat, et l'ingénieur en chef des chemins de fer et canaux, en tournée d'inspection, afin d'examiner ce qu'il y a d'exécuté des travaux de la ligne Québec-Saguenay. Ces messieurs seront accompagnés de quelques-uns des administrateurs de la "Quebec Railway Co.", ainsi que de plusieurs journalistes, dit-on.

DIVIDENDES

Brazilian Traction — Dividende trimestriel de ½ de 1%, payable le 1er décembre aux actionnaires inscrits le 30 octobre.

Royal Bank—Trimestriel régulier de 3%, distribuable le 1er décembre aux inscrits du 15 novembre.

BEURRE ET FROMAGE

Saint-Hyacinthe, 18.—A la réunion de la Coopérative, samedi, on a offert 190 colis de beurre et 150 boites de fromage. Le beurre s'est vendu à 31½c et le fromage à 15½c.

A pareille époque, l'an dernier, le beurre rapportait 27 3-8c, et le fromage, 15c.

Belleville, Ontario, 18.—Deux mille boites de fromage blanc ont trouvé preneurs à 15½c.

LES FAILLITES

Quinze faillites commerciales se sont produites, dans le district, la semaine dernière. Leur passif totalisé s'élève à $333,000.

Le nombre des faillites survenues aux Etats-Unis, au cours de la dernière semaine, a été de 341, comparativement à 351, pour la semaine correspondante de 1914.

BANQUES DE NEW-YORK

New-York, 18.—Le bilan des banques de New-York, pour la semaine dernière, accuse une diminution de $1,111,000, dans l'excédent de la réserve légale, qui est présentement de $188,263,729.

LES MARCHES AUX GRAINS

Chicago, 18—Blé de déc., 106.5 ; mai, 107.4.

Winnipeg, 18—Blé d'oct., 100.3; nov., 98.2 ; déc., 101.2.

ENCORE UNE VICTIME DES ARMES A FEU

Un pénible accident a eu lieu à Saint-Jérôme, cet avant-midi. Un enfant âgé de 15 ans, nommé Boileau, a été blessé à l'estomac, d'une balle de fusil. La petite victime a été placée dans le train à destination de Montréal, puis conduite à l'hôpital Royal Victoria, où l'on considère son état comme critique.

Voici ce qui serait arrivé. Le jeune Boileau jouait près de la maison. Un autre garçonnet de 9 ans était à une faible distance de lui; ce dernier s'amusait avec un fusil qu'il s'était procuré. Soudain une détonation se fit entendre, et le jeune Boileau fut atteint à l'estomac. Il tomba sur le sol.

On courut à son secours, et un médecin de l'endroit fit transporter le petit blessé à Montréal.

LES AVOCATS NIENT LA JURIDICTION DU TRIBUNAL EN CE CAS

Suite de la page 7

22 octobre courant, ou à toute autre date ultérieure que cette cour, où l'un des juges d'icelle voudra bien fixer, et indiquant les noms, le domicile et l'occupation des personnes mises en candidature, savoir le requérant et le mis-en-cause, Patenaude; à ce qu'il soit enjoint à l'intimé de nommer par commission sous son seing, un sous-officier rapporteur dans chaque district électoral du comté d'Hochelaga, pour que ce dernier agisse suivant la loi; à ce qu'il soit enjoint à l'intimé de fournir à chaque tel sous-officier rapporteur un exemplaire de l Loi des Elections Fédérales, une copie certifiée par lui de la liste des électeurs de l'arrondissement de scrutin pour lequel il est nommé; un exemplaire des instructions approuvées par le gouverneur en conseil; à ce qu'en outre, au moins deux jours avant la date du scrutin, il lui soit enjoint de remettre à chaque tels sous-officiers rapporteurs un blanc de cahier de scrutins, des formules des serments à faire prêter aux électeurs, des enveloppes, de la cire à cacheter, une boite de scrutins, ainsi qu'un écran s'il y en a nécessité; à ce qu'il soit enjoint à l'intimé de remettre à chaque tels sous-officiers-rapporteurs des bulletins de vote en nombre suffisant pour en fournir à tous les électeurs inscrits, ainsi que les instruments nécessaires pour marquer les bulletins de vote; à ce qu'il soit enjoint à l'intimé de fournir à chaque candidat, savoir le requérant et le mis-en-cause Patenaude, ou à leur agent respectivement, au moins deux jours avant la date du scrutin, une liste de tous les sous-officiers-rapporteurs nommés pour cette élection, avec leurs noms, et le numéro du bureau de scrutins où chacun d'eux doit agir, et, enfin, à ce qu'il soit enjoint à l'intimé de se conformer à toutes les dispositions de la loi, et d'accomplir tous les devoirs qui lui sont imposés en sa qualité d'officier-rapporteur, de façon à ce qu'une élection soit régulièrement tenue pour élire un député à la Chambre des Communes du Canada pour le comté d'Hochelaga, à l'élection à être tenue les 15 et 22 octobre coudant, ou à toute autre date ultérieure qu'il plaira à cette cour, ou à l'un des honorables juges d'icelle de fixer, le requérant se réservant de prendre toutes autres conclusions qu'il jugera à propos: le tout avec dépens contre l'intimé, dans tous les cas, et aussi contre le mis-en-cause, au cas où ce dernier contesterait la présente demande."

Le premier acte du drame judiciaire commencé au sujet de l'élection du nouveau ministre du Revenu de l'Intérieur, l'honorable E.-L. Patenaude, dans la circonscription d'Hochelaga, s'est joué samedi.

M. Tancrède Marsil, qui avait présenté un bulletin de nomination rejeté par l'officier-rapporteur et qui voulait être le candidat contre M. Patenaude avait demandé un bref d'injonction contre l'officier-rapporteur, M. Narcisse Gougeon, pour forcer ce fonctionnaire à le mettre en nomination. Mais M. Gougeon avait fait son rapport à Ottawa, de sorte que le bref d'injonction pour le forcer à accepter le bulletin de présentation et pour l'empêcher de faire rapport s'est trouvé sans objet. Quand donc les avocats de M. Marsil se sont présentés devant le tribunal, samedi, pour demander le maintien de l'injonction, l'honorable juge Lafontaine a dû renvoyer la demande.

Mais on n'en est venu à cette décision qu'après de longs débats et devant un public nombreux.

Mtre J. L. Perron, C.R., occupait comme conseil de Mtre Léon Garneau, C.R., l'avocat de M. Marsil. Il interrogea l'officier-rapporteur, qui lui apprit que le rapport avait été confié à la poste à six heures et dix minutes, vendredi soir soit une demi-heure après que le tribunal eût permis l'émission de l'injonction demandée vendredi. C'est M. Armand Grenier, avocat et organisateur du parti conservateur, qui a mis le rapport à la poste. M. Gougeon a préparé le rapport avec l'aide d'autres personnes, de sténographes, etc. Il l'a donné à M. Grenier parce que ce dernier était plus familier que lui avec l'heure du départ des courriers.

—Est-ce lui qui a préparé le rapport? demanda Mtre Perron.

—Oui, en partie, répondit le témoin.

—Vous l'avez signé et il a fait le reste?

—Certainement que je l'ai signé.

Mtre Perron a ensuite demandé au témoin s'il avait entendu parler de l'injonction. M. Gougeon a répondu que oui, mais cela ne l'a pas empêché de continuer son travail. Il n'a pas fait attention à cela. Il a nié avoir su, entre six heures et six heures et quart, que l'injonction contre lui eût été émise. Il s'est rendu lui-même au bureau de poste, avec M. Grenier.

M. Grenier, appelé à son tour, a confirmé les dires de M. Gougeon, au sujet de leur visite au bureau de poste avec le rapport. Lui-même a eu connaissance de rumeurs au sujet de l'injonction, mais il n'a rien su de plus. Il a aidé M. Gougeon à la demande de ce dernier. Le rapport a été préparé au No 112 de la rue Saint-François-Xavier.

Après avoir pris connaissance de ces faits, Mtre Perron a déclaré qu'il consentait à retirer l'injonction, sans frais. Il a aussi annoncé son intention de présenter une requête pour mandamus, pour forcer M. Gougeon à mettre M. Marsil en nomination, afin qu'il y ait une élection et que M. Marsil puisse briguer les suffrages des électeurs.

Mtre Rodolphe Monty, C.R., représentait l'officier-rapporteur. Il était assisté de MM. F. J. Bisaillon, C.R., Paul Saint-Germain, C.R., et C. P. Beaubien, C.R.

Par FRASER FRERES

Vente Forcée à l'Encan d'une Incomparable Collection de

RUGS ORIENTAUX

Visibles les lundi et mardi 18 et 19 octobre.

VENTES A L'ENCAN

Mercredi, 20 Octobre

et les Jours Suivants.

La vente commence chaque jour à 2.30 p.m., et se continue à 8 p.m., excepté le mercredi et le jeudi

—A—

600 rue Ste-Catherine O.

(Entre les rues Drummond et Mountain).

Nous nous sommes assuré le local ci-dessus pour cette vente à cause de la NECESSITE URGENTE D'ECOULER IMMEDIATEMENT cette belle collection, car nos entrepôts sont congestionnés à l'heure actuelle. La rareté des rugs orientaux est très prononcée depuis le commencement de la guerre, mais dans le cas présent l'argent est encore plus rare, et par conséquent nous sommes obligés de vendre à sacrifice à n'importe quel prix.

FRASER FRERES, Encanteurs.

On peut se procurer des catalogues chez les encanteurs.

293-3

LA SITUATION EST CHANGEANTE

Il y a un an les valeurs ne se vendaient pas aux prix d'aujourd'hui.

Le Bethléem était à 140.
Le Baldwin à 41.

Maintenant

Le Bethléem est à 467 et
Le Baldwin est à 125

La lettre sur le marché que nous publions chaque jour en français vous tiendra au courant de la situation des cours des valeurs de Bourse. Nous vous l'adresserons gratuitement sur demande et vous la recevrez chaque matin avant l'ouverture.

BRYANT, DUNN & CO.
84-88 RUE SAINT-FRANCOIS-XAVIER
292-n a

Province de Québec, District de Montréal, No 416. | **Cour Supérieure**

IN RE
DUBREUIL LIMITEE, En liquidation,
et
F. R. PAQUET & J. O. BONNIER, Liquidateurs.

AVIS est par les présentes donné que Messieurs F. Roméo Paquet et J. Omer Bonnier, comptables, de Montréal, ont été nommés liquidateurs de la compagnie en liquidation, par jugement du 15ème jour d'octobre courant (1915).

Les créanciers de la dite compagnie en liquidation et toutes personnes ayant des réclamations contre elle devront produire leurs réclamations assermentées entre les mains des liquidateurs, à leur bureau, No 120 Saint-Jacques, à Montréal, le ou avant le 15ème jour de novembre (1915).

Montréal, 16 octobre 1915.
N. Z. CORDEAU, Dép. P. C. S.
293-2

MARLBORO, MASS.

Marlboro, Mass., 16.—Mardi le 12 courant avait lieu à l'église Ste Marie l'un des mariages les plus fashionables de la saison. Les parties contractantes étaient Mlle Maria DesRochers, fille de M. et Mme Amable DesRochers, et M. Alfred J. Langlois. Mlle Alida DesRochers, soeur de la mariée, était fille d'honneur, et M. Henri Langlois, de Haverhill, frère du marié, agissait comme garçon d'honneur. Le Rév. L. P. Tanguay a béni l'union et a aussi célébré la messe nuptiale durant laquelle le programme musical suivant a été très bien rendu: Mlle Juliette Robert a rendu avec âme "Salve Regina" et Mlle Eva Dufault, de Haverhill, a chanté un "Ave Maria" de Gounod. M. Emery DesRochers et Mlle Blanche DesRochers ont chanté un "O Salutaris." Mme Emery DesRochers touchait l'orgue.

Après le mariage, il y eut grande réception chez les parents de la mariée, 167 rue Elm, où les nouveaux mariés ont reçu les bons souhaits de leurs nombreux amis. MM. Emery et Robert DesRochers, frères de la mariée, étaient placiers à l'église.

M. et Mme Langlois sont partis le soir pour leur voyage de noces. A leur retour ils éliront domicile au coin des rues Paul et Wachusett, où une maison meublée les attend. Mme Langlois, avant son mariage, faisait partie des Enfants de Marie et était employée comme sténographe à la Cie Kohler.

—Les Révds Jos. Lacouture, de Burlington, Vt., et Geirges Pouliot, d'Essex Junction, Vt., étaient les hôtes de notre pasteur, le Rév. P. H. Grenier, mercredi dernier.

Mme Louis Maurice est allée passer quelque temps à Hanover, N.H., et à différents endroits du Canada.

Mme J. B. Granger est partie pour Chicago, Ill., mardi, mandée par la maladie de sa fille, Mme Geo. Miller.

—Dimanche dernier a été faite à l'église Sainte-Marie, la publication du prochain mariage de Mlle Dora Duplain, à Harry Poney, de Hudson.

—Lundi prochain aura lieu, à la salle Pastinum, l'ouverture des luttes, sous la direction de l'ex-échevin Christophe Ghiboni, de cette ville. Les amateurs de ce sport auront le plaisir de voir deux des meilleurs lutteurs du pays dans les personnes de MM. Karl Lemle, qui a déjà lutté dans notre ville, l'année dernière, et Draak, le géant Hollandais, reconnu comme l'un des meilleurs lutteurs de son poids du pays.

Ne manquez pas l'occasion qui vous est offerte aujourd'hui même dans les Petites Annonces de "LA PRESSE". Tout ce dont vous avez besoin y est annoncé. Profitez-en.

CITE DE MONTREAL

Direction des Travaux Publics.

Département de l'Aqueduc

Des soumissions sous enveloppes cachetées, adressées au Bureau des Commissaires et déposées à leur Bureau, à l'Hôtel-de-Ville, seront reçues jusqu'à MIDI, mardi, le 26 octobre 1915, pour une extension au Pavillon des Pompes, Avenue Papineau.

Les intéressés pourront se procurer des copies du cahier des charges, plans et formules de soumissions au Bureau de l'Ingénieur en Chef.

Toutes soumissions qui n'auront pas été faites sur les formules fournies à cette fin par la Cité de Montréal, et qui n'auront pas été mises dans les enveloppes aussi fournies à cette fin seront écartées.

Aucune soumission ne sera prise en considération à moins d'être accompagnée d'un chèque accepté par une banque canadienne incorporée, payable à la Cité de Montréal, pour un montant égal à 10 p.c. du prix total de la soumission, le dit chèque devant être mis avec la soumission dans l'enveloppe imprimée fournie par l'Ingénieur en Chef.

La plus basse ni aucune autre des soumissions ne sera nécessairement acceptée.

Les soumissions seront ouvertes en présence des intéressés par le Bureau des Commissaires, siégeant en assemblée dans sa salle des délibérations, à l'Hôtel-de-Ville, à la première assemblée régulière du dit Bureau qui sera tenue après la réception desdites soumissions, ou à ladite date même si le Bureau est alors en séance.

Par ordre du Bureau des Commissaires.

L. N. SENECAL, Secrétaire.

Bureau des Commissaires, Hôtel-de-Ville,
Montréal, le 15 octobre 1915.

Convocation des Créanciers

Province de Québec, District de Montréal, No 427 } **Cour Supérieure de la Prov. de Québec**

Dans la faillite de DAME MARIE-LOUISE ANGELINA DEMERS, des Cité et District de Montréal, veuve de JULES RIVET, en son vivant, épicier, du même lieu.

Il est ordonné aux créanciers de la dite faillite de comparaître devant un des juges de la Cour Supérieure, dans la salle d'audience No 31 au Palais de Justice, à Montréal, le vingt-cinquième jour d'octobre courant, 1915, à dix heures de l'avant-midi, pour donner leur avis sur la nomination d'un curateur et d'inspecteurs aux biens de la dite faillite.

Montréal, 18 octobre 1915.
N. Z. CORDEAU, Député Protonotaire, C. S.

Par WALTER M. KEARNS

Vente Extraordinaire —A— L'ENCAN par Catalogue

De Jolis Articles de Ménage

Parmi lesquels se trouvent ceux provenant des successions suivantes :

Feu l'Hon. Wm. McMaster
Feu Ronald F. Appleton,
Feu S. Haskell
et autres

CETTE VENTE D'UN INTERET EXTRAORDINAIRE
Comprendra :

JOLIS MEUBLES ANTIQUES

(Sheraton, Chippendale, Jacobite, Géorgien, Colonial & Early Victorian).

—AUSSI—

Très Jolis Meubles Modernes de Haute Qualité

(En acajou, palissandre, bois de satin, érable piqué, noyer noir, Early English et chêne fumé).

Un splendide assortiment de Sheffield et autres placage argent, argent solide, rugs persans, tapis Axminster et Wilton, cristal taillé, belle porcelaine, grand piano Cabinet "Knabe," Statuettes en marbre de Carrare, peintures à l'huile et aquarelles, gravures sur acier, estampes rares en couleur, gardes-feu en cuivre et chenêts. Belles horloges grand'père, magnifiques lits à 4 poteaux sculptés, jolis lits (jumeaux) en marqueterie, clavigraphe Remington No 10 (comme neuf), poteries Lonestoft, Chelsea, Old Spode, Crown Derby, Old Willow, Orientale, Staffordshire et autres rares poteries, etc., etc.

—AUSSI—

Une précieuse collection de

Bijoux Personnels

La vente aura lieu aux salles de vente du soussigné.

346 rue Université
Mardi et Mercredi
Les 19 et 20 Octobre

Commençant à dix heures chaque jour

Catalogues fournis en s'adressant au soussigné.

Les bijoux seront vendus à 3 heures de l'après-midi, le 19.

Le public pourra examiner le tout samedi et lundi, les 16 et 18 courant.

Walter M. Kearns
292—3 ***ENCANTEURS.***

VENTE A L'ENCAN

Sans Réserve
EN DETAIL

Stock de Meubles

provenant de la faillite de P. Boulard, 1911 rue St-Laurent, Montréal.

LE 20 OCTOBRE A 8 p.m.

Stock consistant : set de salon, chaises, bureaux, tables, sofas, miroirs, paysages, sommiers, buffets et autres, au montant de $1,800. Pour être vendu à l'encan en détail, sans réserve,

Mardi Soir à 8 heures p.m., et Mercredi soir à 8 h. p.m.

Province de Quebec, District de Montréal, No 33 } **Cour Supérieure**

THE CANADA AUTO & TAXI COMPANY, En liquidation,
et
EUGENE PREVOST et RODOLPHE BEDARD, Liquidateurs.

Avis est, par les présentes, donné qu'une requête pour faire fixer la rémunération des liquidateurs à la somme de $2,500.00 et la rémunération des inspecteurs à la somme de $800.00, sera présentée à la Cour Supérieure de ce district, division de Pratique, le 29ième jour d'octobre courant, à 10½ heures de l'avant-midi.

Les créanciers, les actionnaires et toutes personnes intéressées désirant contester la dite requête, devront comparaître devant la dite cour, à la dite date du 29 octobre 1915, aux dits lieu et heure, et là et alors pour faire valoir leurs objections.

Montréal, 18 octobre 1915.
N. Z. CORDEAU, Député-Protonotaire, C. S.
294-2

"Les achats considérables de thé par les Russes ont établi des prix anormaux qui font loi sur les marchés de Colombo et de Calcutta, les cotes étant de 8c à 10c la livre de plus qu'il y a six mois. De fait, on rapporte que les Russes achètent tous les thés de Ceylan qu'ils peuvent se procurer, et il semble que les prix vont encore monter." The Tea and Coffee Trade Journal.

Par MARCOTTE FRERES

Grande Vente au Commerce

MERCREDI ET JEUDI
20 ET 21 OCTOBRE 1915
à nos Salles
69 Rue Saint-Jacques

MARCHANDISES SECHES, comprenant tweeds, beavers, étoffes à manteaux, étoffes à robes, indiennes, flanelettes, cotons de toutes sortes, lingerie pour femmes, bas, grande quantité de sous-vêtements pour femmes et enfants, gants, blouses, kimonos, et toutes sortes de petites marchandises.

MERCERIES, habillements en serge et en tweed pour hommes et garçons, pantalons, salopettes, chemises de travail, chaussons de laine, 100 douzaines de vestes en laine de toutes sortes, valant de $24 à $48 la douzaine; cravates, bretelles, et environ 300 douzaines de chapeaux assortis en velours et en tweed.

FOURRURES, consistant en peaux de toutes sortes, manchons, collets, pardessus, manteaux et environ 150 capots corduroy doublés en mouton et assortis de grandeurs; 300 douzaines de gants de toutes sortes en cuir et en Mocha, doublés et non doublés.

Aussi 100 caisses de claques assorties et quantité de chaussures.

Vente à 10 heures a.m., chaque jour, en lots convenables aux acheteurs et sans réserve.

MARCOTTE FRERES, Reg., Encanteurs
293-2

PAR ORDRE D'UNE BANQUE

VENTE IMPORTANTE DE DIAMANTS ET BIJOUX DE PRIX

MARDI, LE 19 OCTOBRE
A 2 HEURES P. M.
A NOS SALLES, 69 RUE ST-JACQUES

Bagues à diamants, épinglettes en or solide avec diamants, pendants d'oreilles, pendentifs, bracelets, etc., etc. Aussi montres en or et en or plaqué, bracelets avec montres, chaines de cou et grande quantité d'autres bijoux.

Bijouteries de première qualité et garanties telles que spécifiées pendant la vente.

Vente en détail et sans réserve.

MARCOTTE FRERES Reg., Encanteurs.
293-2

Par RAE & DONNELLY

KINGS AUCTIONEERS

IMPORTANTE VENTE DE TAPIS, ARTICLES DE MENAGE, LINOLEUMS, PRELARTS, PIANOS NEUFS ET D'OCCASION, 50 JUPES DE ROBES POUR DAMES, LITS EN CUIVRE ET EN FER, DRAPS, COUVERTURES, PORTIERES, TOILE DE TABLE, etc.

A nos salles centrales d'encan
241-243 RUE BLEURY,
Mardi Prochain, 19 Octobre 1915.

Très bonnes carpettes en Axminster, Wilton, Bruxelles et Tapestry de haute qualité dans toutes les grandeurs. Tapis de passage et d'escalier dans toutes les longueurs, 75 coupons de linoleum et de prélart.

Meubles de salle à manger, salon et chambre à coucher en séries et désassortis. Bergères, tables de salon, piano droit avec caisse en acajou, cabinet à musique et articles et effets de ménage en général.

VENTE A 2.30 P.M.
RAE & DONNELLY, Encanteurs et estimateurs.
293-2

CITE de LACHINE

TAXES ET ESCOMPTE

AVIS PUBLIC est, par les présentes, donné par le soussigné, A. EMILE SARRA-BOURNET, secrétaire-trésorier de la Cité de Lachine que le rôle général de perception des taxes de la Cité de Lachine, est maintenant complété et déposé à son bureau.

TOUTES personnes sujettes et tenues au paiement des sommes mentionnées pour taxes municipales sont, par les présentes, notifiées et requises d'en payer le montant au soussigné, à son bureau dans la Cité de Lachine, dans les vingt jours à compter de la date des présentes, sans avis ultérieur.

AVIS est de plus donné qu'un escompte de trois pour cent (3%) sera alloué sur toutes taxes foncières d'affaires et déterminées, pour l'année courante qui seront payées le ou avant le trente-et-unième jour d'octobre, mil neuf cent quinze.

DONNE sous mon seing, à Lachine, ce neuvième jour d'octobre mil neuf cent quinze.

A. E. SARRA-BOURNET, Secrétaire-trésorier.
13,18

Soumissions Demandées

Le Conseil Municipal de la Paroisse St-Cyprien, dans le Comté de Napierville, recevra jusqu'au 25 octobre courant à une heure de l'après-midi des soumissions sous enveloppe cachetée adressée à ce Conseil, portant le mot "Soumission" pour la construction de deux ponts en béton armé, l'un de douze pieds de largeur vis-à-vis la propriété d'Ernest Deslauriers, et l'autre de dix pieds de largeur, vis-à-vis la propriété de Wilfrid Deslauriers sur le chemin côté Sud de la rivière, en cette paroisse, le tout suivant les plan et devis à être fournis par l'Ingénieur du Département de la Voirie, que les soumissionnaires pourront voir de 9 hrs a.m. à 4 hrs p.m. au bureau du dit Conseil, lequel ne sera pas tenu d'accepter la plus basse ni aucune des soumissions et le ou les soumissionnaires agréés devront donner les garanties exigées par le Conseil.

Les travaux devront être terminés le 25 novembre prochain, reçus par l'Ingénieur du Département de la Voirie et payés sous huit jours de leur réception.

Napierville, 16 octobre 1915.
C. BARETTE, Asst. Sec.-Trés. C. M. P. St-C.
294-2

DEPARTEMENT DU SERVICE NAVAL

Soumissions pour matériaux divers

DES SOUMISSIONS cachetées, adressées au soussigné, seront reçues jusqu'à midi le mardi 23 novembre, pour les item ci-dessous mentionnés livrables aux arsenaux maritimes H.M.C., à Halifax, N. E., et Esquimalt, C.A. :

Boulons, écrous et rivets en fer et en acier.
Câble et fil métalliques électriques.
Graisse minérale.
Savon de Castille.
Savon dur.
Térébenthine.
Produits chimiques.
Poudre à nettoyer.
Etamine.

On pourra obtenir des formules de soumissions et tous les renseignements en s'adressant au soussigné ou à l'officier de l'arsenal naval aux arsenaux maritimes H.M.C., à Halifax, N.E., ou à Esquimalt, C.A.

Ceux qui demanderont des formules sont priés de bien spécifier l'item ou les item pour lesquels ils désirent soumissionner.

G. J. DESBARATS, Sous-ministre du service naval.
Ottawa, 4 octobre 1915. 14,16,18
—86445.

UNE SESSION

De la Cour du Banc du Roi ayant juridiction criminelle dans et pour le district de Montréal, se tiendra au Palais de Justice, en la cité de Montréal, MARDI LE DEUXIEME JOUR DE NOVEMBRE prochain, à DIX heures du matin. EN CONSEQUENCE, je donne avis public à tous ceux qui auront à poursuivre aucune personne maintenant détenue dans la prison commune de ce district et à toutes les autres personnes qu'elles y soient présentes. JE DONNE aussi avis à tous le Juges de Paix, Coroners et officiers de la Paix, pour le district susdit, qu'ils aient à s'y trouver avec tous les records.

L. J. LEMIEUX, Shérif. Bureau du Shérif, Montréal, 13 octobre 1915. 292-15

LES ALLIES ONT COMMENCE PAR BATTRE LES BULGARES SUR LEUR PROPRE TERRAIN

Les Bulgares peuvent à peine défendre la forteresse de Strumnitza, et von Linsingen est rappelé sur le front russe.

VON MACKENSEN DEMANDE DES RENFORTS

Paris, 18.—Le conseil des ministres, présidé par le président Poincaré lui-même a annoncé officiellement hier qu'un état de guerre existait entre la France et la Bulgarie, depuis le 16 octobre à 6 heures du matin. La résolution suivante fut adoptée : "La Bulgarie ayant pris fait et cause pour nos ennemis et contre les alliés de la France,le gouvernement de la république annonce qu'un état de guerre existe entre la Bulgarie et la France, depuis le 16 octobre à six heures du matin, par le fait de la Bulgarie."

BLOCUS DE LA MER EGEE

Londres, 18.—L'"Official Press Bureau" annonce la nouvelle très importante qui suit: "Le contre-amiral commandant l'escadre orientale de la Méditerranée a déclaré le blocus des côtes bulgares de la mer Egée, à six heures du matin, le 16 courant. Il a accordé exactement 48 heures aux navires neutres pour quitter la zone du blocus."

UNE ATTAQUE QUI PROMET

Londres, 18.—Les forces alliées réunies à Salonique ont commencé l'attaque de la Bulgarie avec un enthousiasme qui dépasse toute espérance et les armées serbes, anglaises et françaises ont pénétré sur le territoire bulgare par le nord de la frontière grecque. Des dépêches de Salonique transmises à Athènes,puis ici, par l'agence Reuter, nous apprennent que la fameuse forteresse de Strumnitza sera prise avant peu. Repoussés par les Serbes et les alliés, les Bulgares ont reculé jusqu'à cette forteresse où ils se défendent plutôt mollement. On apprend aussi officiellement que le feld maréchal Von Mackensen, le commandant en chef teuton, demande des renforts à grands cris.

LA FLOTTE ANGLAISE INTERVIENT

Paris, 18.—Une dépêche d'Athènes au "Journal" dit que les Anglais, en outre d'avoir débarqué des troupes à Salonique, vont manifester sur tout le long de la côte turco-bulgare, à Dedeaghatch et Enos, endroits les plus directs pour les Allemands dans leur marche vers Constantinople.

LES SERBES ONT LE DESSUS

Londres, 18.—Une dépêche d'Athènes, transmise à Zurich puis à l'"Exchange Telegraph" dit qu'une grande bataille qui se livre actuellement dans la région de Doiran, près de la frontière grecque, donne tout l'avantage aux Serbes sur les Bulgares. Les 400 premiers prisonniers allemands ont atteint Nish vendredi.

PRES DE LA FRONTIERE GRECQUE

Londres, 18.—Une dépêche d'Athènes à l'"Exchange Telegraph" dit que les troupes françaises ont rencontré l'armée bulgare à Ghevheli, sur la ligne du chemin de fer Nish-Salonique, en Serbie, à environ neuf milles au nord de la frontière grecque. Toutes les troupes alliées qui se trouvaient à Salonique ont quitté cette ville samedi pour la frontière serbo-bulgare. Le chemin de fer de Salonique a fourni tous les trains voulus pour leur transport.

MINES DANS LA MER EGEE

Athènes, via Londres, 18.—C'est près du pont de chemin de fer de Hudove Vilandovo, en Macédoine, que les troupes françaises ont reçu le baptême du feu, se trouvant tout à coup en présence de 40,000 Bulgares. La bataille dure encore. L'artillerie bulgare bombarde la forteresse de Vilandovo qui résiste très bien. Le gouvernement bulgare annonce officiellement qu'il a fait placer des mines sur les côtes des mers Noire et Egée; les phares ne sont plus éclairés et le port de Dedeaghatch est fermé excepté pour les navires marchands neutres.

LES ITALIENS ACCOURENT

Londres, 18.—Une dépêche de Malte à l'agence Reuter dit: "Tout indique que les alliés vont de nouveau débarquer des troupes nombreuses à Salonique. Des personnes dignes de foi qui reviennent d'Italie disent qu'un corps expéditionnaire italien très considérable est envoyé en toute hâte au secours des Serbes.

LES BULGARES VONT PERDRE STRUMNITZA

Rome, via Paris, 18.—Une dépêche d'Athènes à l'"Idea Nazionale" dit ce qui suit: "Un tiers de l'armée serbe a été envoyé contre les forces du maréchal feld von Mackensen, sur les escarpements de la Drina, de la Save et du Danube, et les deux autres tiers ont été étendus sur la frontière orientale faisant face aux forces bulgares. Sur plusieurs points de cette frontière les Serbes ont pris l'offensive avec énergie. A la suite de leur rapide succès à Vilandovo, les troupes franco-serbes ont attaqué si vigoureusement les Bulgares que ces derniers se sont rejetés en déroute presque sur la forteresse de Strumnitza qu'ils peuvent à peine défendre.

ALLEMANDS RAPPELES EN HATE

Athènes, via Paris, 18.—Une information de source diplomatique déclare que l'armée du général von Linsingen, composée d'Austro-Allemands, qui devait être jetée sur le front serbe, a du retourner en toute hâte sur le front russe où les soldats du Tsar étaient en train de remporter des avantages très sérieux.

LES ALLIES BIEN REÇUS A SALONIQUE

Londres, 18.—Une dépêche d'Athènes à l'agence Reuter dit que les touristes arrivant de Salonique déclarent que la plus grande activité règne dans cette dernière ville. Ils ajoutent surtout que les relations les plus amicales règnent entre les contingents étrangers et les Grecs. Les soldats alliés sont pleins de courage et veulent rencontrer l'ennemi au plus tôt. La ville est sous la loi martiale et est gardée simultanément par les troupes grecques et alliées. Le navire allemand "Athena", qui était à Salonique depuis le commencement de la guerre, vient de partir, accompagné d'un contre-torpilleur grec, pour le Pirée qui n'est plus considéré comme un port neutre.

LA GRECE ACHETE DU GRAIN

Zurich, via Londres, 18.—Une dépêche de Budapest dit que la Grèce est présentement en négociations pour l'achat d'une très grande quantité de grains de la Roumanie. La Bulgarie aurait, paraît-il, consenti au transport de ce grain sur la frontière grecque.

SUCCES BULGARES PARTIELS

Paris, 18.—Une dépêche de Nish au "Temps" en date de samedi, dit qu'il y a quatorze divisions de troupes austro-allemandes le long de la Save et du Danube, et que la pression teutonne continue dans la région de Pozarevac. Il appert également que les Bulgares attaquent en force toute la ligne entre Zajecar et Kotchane, dans le voisinage de Timok et Breganitza. Ils auraient réussi à s'emparer de Raikov, Savat et Stoikovo-Brdo. Vers le sud, les Bulgares auraient forcé les Serbes à reculer, dans la région de Kniazevac. Dans la région de Kriva et de Palanka, sur le chemin de fer Kumanovo-Kustandil, les Bulgares auraient atteint Tchoupito-Brdo, d'où ils menacent les villes de Kumanovo et Vranie, ainsi qu'une section du chemin de fer Nish-Salonique. A Kotchane, cependant, sur la rivière Breganitza, les Serbes résistent superbement à deux divisions bulgares. On croit que l'arrivée des alliés va changer toute la situation.

COMMUNIQUES OFFICIELS

Suite de la page 7

DE VIENNE

Vienne, 18.—Le bulletin suivant vient d'être distribué par les autorités militaires:

Théâtre russe:

Rien d'important au nord-est, si ce n'est une attaque des Russes, sur le torrent de Kormin, qui est demeurée sans effet.

Théâtre italien:

Après une violente canonnade, les Italiens ont commencé, ce matin, des assauts sur le secteur nord-ouest du plateau de Doberdo. Partout l'ennemi a été repoussé avec de lourdes pertes.

Sur le théâtre de Serbie, les troupes austro-hongroises ont enlevé les hauteurs d'Avala, ainsi que celles de Melmein et de Pasiujisse.

Au sud de Samendria, l'ennemi a été de nouveau repoussé par les Allemands.

Les Bulgares ont traversé la Timok, au-dessus de Savejar et se sont emparés des hauteurs de Clogovica, à l'est de Knazevac.

DE SOPHIA

Sophia, 18.—Les quartiers-généraux de l'armée publient le bulletin suivant:

"En dépit du mauvais temps, de la pluie et du brouillard et surtout de la neige épaisse qui tombait dans les montagnes, nous avons pu poursuivre l'offensive sur tout le front.

"Dans la Macédoine, nous avons continué notre avance avec succès.

PAIN FRUIT DE JAMES M. AIRD

Pour pétrir et faire cuire un pain pour que le consommateur obtienne ce qu'il y a de mieux sous le rapport de la saveur et de la nutrition, cela exige de l'expertise et une grande patience. Et voilà pourquoi le pain de James M. Aird est le pain favori partout où vous allez. Demandez-le à votre épicier ou téléphonez à Main 770.

UN JUGEMENT QUI INTERESSE LES MEDECINS

Une décision importante rendue par le juge Panneton en cour supérieure.

QUAND IL S'AGIT DE RESPONSABILITE

L'établissement d'un principe auquel la jurisprudence recourra souvent à l'avenir.

COMPLICATION LEGALE

L'honorable juge Panneton, de la Cour supérieure, assisté d'un jury, a rendu, une décision d'une importance capitale pour le monde médical. Il avait à décider si un médecin était ou non coupable de négligence coupable et d'ignorance grossière; son jugement a complètement exonéré le médecin en cause, en même temps qu'il établissait un principe auquel la jurisprudence recourra sans doute souvent à l'avenir.

La demanderesse, une dame C.

La demanderesse, avait reçu les soins d'un médecin, en novembre 1912. Ce dernier l'assista pendant douze heures, puis lui prodigua ses soins, à des intervallesréguliers,pendant 8 ou 9 jours. Une lésion suivit l'opération à laquelle dût être soumise la patiente. Le médecin prévint le mari de la chose et lui dit de faire soigner de nouveau sa femme, dans les trente jours, quand elle aurait recouvré assez de forces. Il n'entendit plus parler de rien, jusqu'à la veille du jour où la prescription devait s'établir, il reçut une action en dommages-intérêts pour $5,000. On alléguait dans cette action la négligence coupable et l'ignorance grossière.

L'audition fut très longue et ne se termina qu'à huit heures du soir, vendredi dernier. Onze des membres du jury repoussèrent l'imputation de négligence ou d'ignorance. Et le douzième refusa d'exprimer aucune opinion.

Motion fut alors faite par l'avocat du défendeur pour un jugement conforme au verdict et renvoyant l'action. Ce jugement fut rendu séance tenante. Le verdict et le jugement qui en a été la conséquence reposent tous deux sur le principe, clairement sanctionné en cette occurrence, qu'il faut pour obtenir des dommages-intérêts prouver une faute et une négligence appréciable. On n'a rien prouvé de semblable ici. Au contraire, l'expertise médicale des deux côtés a démontré que le médecin avait fait tout ce que les règles reconnues de l'art médical lui recommandaient de faire. S'il y a eu lésion, c'est dû à des circonstances indépendantes de sa volonté et uniquement accidentelles.

Une complication légale de procédure s'est aussi présentée, au cours de l'instance. La demanderesse avait poursuivi comme séparée de bien. Or, lorsqu'elle a produit son contrat de mariage, on a découvert qu'elle était commune en biens avec son mari. Cette découverte aurait fait tomber toute la cause, si la demanderesse n'avait remédié à la chose en demandant au tribunal pour son mari, la permission de devenir partie au litige. Cette permission a été accordée et le procès a ensuite suivi son cours régulier.

Mtre J.-O. Mousseau, C.R., occupait pour le médecin en cause.

LE PREMIER APPEL

Suite de la première page

de la Croix-Rouge devront être augmentées.

NOTRE DEVOIR

"Le Canada, ainsi que tous les Dominions de l'Empire, a jusqu'ici fait noblement son devoir, tant en contribution d'hommes qu'en contribution d'argent, mais puisque nous demandons à nos valeureux soldats de tenir jusqu'au bout, il est juste que nous fassions notre devoir jusqu'à la fin et unissions nos efforts à ceux qui ont la mission de défendre notre sol et nos libertés sur les champs de bataille d'Europe.

"Pour ceux qui donnent leur sang à la Patrie, donnons notre argent, nous devons contribuer dans la mesure de nos moyens à cette oeuvre si féconde et si nécessaire qu'est la Croix-Rouge.

APPEL AU PATRIOTISME

"En ma qualité de maire de Montréal, chargé par Son Excellence le lieutenant-gouverneur de la province de Québec, de l'organisation de la quête générale au profit de la Croix-Rouge en la cité de Montréal, j'en appelleà votre patriotisme età votre générosité, confiant que vous contribuerez avec plaisir à cette oeuvre si belle qui a pour objet de sauver la vie de nos glorieux blessés.

"Je vous serais très obligé si vous vouliez bien transmettre aussi cet appel à votre personnel, et leur demander de vouloir bien, eux aussi, donner leur quote-part.

"Avec mes remerciements anticipés, je vous prie de me croire, cher monsieur,

"Votre bien dévoué,
"MEDERIC MARTIN,
"Maire."

N.B.—Toutes les contributions devront être envoyées à Son Honneur le Maire de Montréal, Hôtel de ville.

Le comité spécial fondé pour l'organisation dans les quartiers devait se réunir ce matin; mais la séance a été remise à cet après-midi.

EN SUISSE.

Chaine Des Fonds, Suisse, via Paris, 18. — Un aéroplane étranger a lancé trois bombes sur cette ville, blessant deux citoyens suisses.

LE RESULTAT D'UNE LUTTE AU POIGNARD

Un Italien transporté à l'hôpital avec une blessure dans la région du cœur.

L'HOMME AVAIT BRISE LA PORTE D'UN COMPATRIOTE

Giuseppe Piconi, un Italien qui demeure au No 54 de la rue Des Jurés, a eu un réveil dont il se souviendra toujours, vers une heure trente ce matin.

Il dormait profondément au premier, où il a sa chambre, lorsqu'il entendit tout à coup enfoncer la porte du rez-de-chaussée.

Piconi se leva aussitôt et courut pour connaître la cause de l'effraction. L'instant d'après, il se trouvait en présence d'un de ses compatriotes nommé Ferrari avec qui, dit-on, il avait eu dernièrement des difficultés. Une terrible bataille commencée alors dans l'escalier, s'est terminée dans une des pièces de la demeure par l'intervention du constable Gagné, du poste No 5.

L'agent passait dans la rue Bleury lorsqu'il entendit des cris stridents venant de la rue Des Jurés. Sans hésiter, il courut sur les lieux et pénétra dans la maison.

En entrant Gagné aperçut Ferrari qui brandissait une chaise audessus de la tête de Piconi. Il lui rabattit le bras avant que le coup fatal ne fût porté. Puis en examinant les lieux, l'agent vit que les murs de la pièce étaient maculés de sang.

Un revolver gisait sur le plancher et Ferrari qui avait reçu un coup de couteau dans la région du coeur et deux autres blessures sur la tête lui fut désigné comme l'agresseur, par le propdiétaire.

Le blessé fut d'abord conduit au poste No 5, où le lieutenant Clermont lui prodigua les premiers soins avant de l'envoyer à l'hôpital.

Piconi qui aurait porté les coups de couteau à Ferrari n'a pas été arrêté, parce qu'il a été attaqué, la nuit, dans sa demeure.

Avec les deux hommes il y avait deux pensionnaires de Piconi qui ont corroboré ses déclarations. Les blessures ne sont pas mortelles, nous a-t-on dit à l'hôpital.

UN CITOYEN FORT ESTIME DISPARAIT

Nous regrettons d'avoir à annoncer le décès d'un des vieux citoyens de Montréal dans la personne de M. E.-B. Prieur.

Le défunt était âgé de 71 ans, et

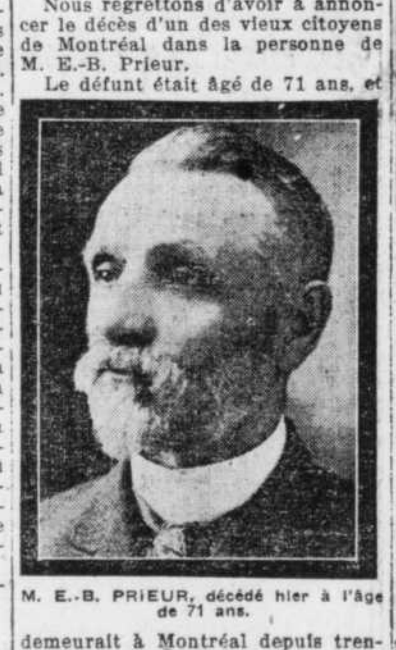

M. E.-B. PRIEUR, décédé hier à l'âge de 71 ans.

demeurait à Montréal depuis trente ans. Il s'est éteint hier aprèsmidi à 4 heures en sa résidence, 235 avenue Laval. Il était le dernier fils survivant de la famille Jean-Baptiste Prieur, du Coteau Landing.

Il était le pionier de l'industrie de l'amidon dans la province de Québec et il construisit la première manufacture de ce genre au Coteau Landing en 1876. Depuis plusieurs années il avait implanté cette industrie dans le comté de Rimouski où les cultivateurs trouvaient un marché facile pour les produits qui servent à manufacturer l'amidon.

Les funérailles auront lieu mercredi matin, le 20 courant, en l'église de Saint-Louis de France, à 8.30 heures. Le convoi funèbre partira de la demeure du défunt, 235 avenue Laval.

M. Prieur laisse pour pleurer sa perte neuf enfants dont sept filles: Mesdames H. Perrin, H. Gervais, U. Malo, F. Quevillon et mesdemoiselles Célinie, Joséphine et Elise ; et deux fils, MM. Rosaire Prieur, échevin et commissaire d'école de la Pointe-aux-Trembles, et J. N. Prieur, marchand de Montréal.

FEU DAVID HEBERT

(Des correspondants de la PRESSE)

Drummondville, 18.—Ce matin, est décédé David Hébert, à l'âge de 54 ans. Le défunt avait été échevin et maire de cette ville. Les funérailles auront lieu, jeudi, à 10 heures, en l'église paroissiale.

L'ASSISTANCE PAR LE TRAVAIL

L'Assistance par le Travail fait appel à la générosité des propriétaires d'immeubles vacants afin d'obtenir la permission d'occuper cet hiver, moyennant chauffage, une maison ou un magasin inhabité pour y installer l'oeuvre.

Toute offre doit être adressée par écrit à la secrétaire : Madame Is. Tarte, 120 rue Sainte-Famille.

Par brevet
Fournisseurs de fourrure de Sa Majesté le roi Georges V

SI vous avez l'intention de mettre $25.00 pour votre manteau d'hiver, nous vous conseillons de venir voir nos manteaux séparés à $25.00 avant de vous décider.

Ce matin, nous avons choisi 6 manteaux à $25.00 chacun, manteaux qui valent bien la peine d'être vus. Les couleurs sont: gris, tan, bleu marine ainsi que quadrillé brun et vert.

L'un de ces manteaux, fait de tissu Worumbo tan, a le nouveau collet Chin-Chin qui peut se porter haut ou bas; le bas est évasé et finit vers le milieu de la jambe entre le genou et la cheville du pied.

Autres manteaux séparés à partir de $15 jusqu'à $65.

Au premier étage. Prenez l'ascenseur.

ATTENDEZ *notre annonce de blouses qui paraîtra bientôt.*

Holt, Renfrew & Co. Limited
405 RUE SAINTE-CATHERINE OUEST.

DAVIES
MAGASINS DANS TOUS LES QUARTIERS DE LA VILLE

OFFRES SPECIALES TOUS LES JOURS DE CETTE SEMAINE AUX MAGASINS DAVIES.

BOEUF De la meilleure qualité.			
Steak, à partir de	12c	Filet (tenderloin) de boeuf	20c
Steak dans le faux-filet	12½c	Queues de boeuf, chacune	8c
Coeurs de boeuf	6c	Langue de boeuf	14c
PORC			
Côtelettes dans la longe préparées, lb.	22c	Filet de porc frais, (tenderloin)	27½c
		Fressure de porc fraîche, chacune	12½c
BEURRE et OEUFS			
Oeufs frais, la douzaine	37½c	Beurre de crémerie frais, en moules	35½c
Oeufs frais pour bouillir, doux	32½c	Beurre de ferme frais, en moules	31½c
SAUCISSE			
Les saucisses de Davies sont délicieuses.		Nouvelle-Angleterre	15c
Domestique	10c	Petite saucisse de porc	20c
Pois, blé-d'Inde et tomates, 3 boîtes pour			25c

Faites-vous une provision de ces marchandises tandis qu'elles sont bon marché.

Livraisons dans toute la ville. Livraisons spéciales tous les jours de 4 carré Chaboillez, Main 5044-5045 et de 311 rue Bleury, Uptown 340.

THE WM. DAVIES CO. LIMITED

LES BELGES SE DEFENDENT BIEN

La Parme, Belgique via Paris. 18.—Le "Belgische Standart" publié ici, dit qu'une canonnade des plus violentes a eu lieu le long de l'Yser, samedi et dimanche, particulièrement entre Dixmude et Ypres.

Ce bombardement n'était que le signe d'une tentative de la part des Allemands pour briser la ligne belge. L'Artillerie belge riposta et bombarda à son tour les tranchées de communications des Allemands et dispersa leur infanterie.

Une autre attaque moins importante fut aussi repoussée.

Cet engagement s'est livré dans la région de Dixmude, à un endroit connu sous le nom de "Chemin de la Mort", qui a déjà été disputé avec acharnement par les deux côtés. Bien que décimés les Belges défendent leurs positions et ne cèdent pas un pouce de terrain.

Par Cable Spécial à la "PRESSE"

Londres, 18.—Les Alliés n'ont pas perdu leur temps. Au lendemain même de l'acte de trahison du roi Ferdinand de Bulgarie, ils débarquaient des troupes à Salonique; ces troupes étaient dirigées aussitôt sur Ghevgheli, à la frontière serbo-bulgare.

L'état de guerre, cependant, n'existait pas encore entre l'Angleterre, la France et la Bulgarie. L'Angleterre ne tendit que vendredi ses passeports au ministre bulgare de Londres, et ce n'est que samedi, à 6 heures du soir, que le conseil des ministres français, ayant à sa tête le président Poincaré, a formellement déclaré la guerre à la Bulgarie.

Or, ce matin,les dépêches ne nous laisent pas languir au sujet des opérations en Macédoine. Elles disent bien positivement que les troupes serbo-anglo-françaises (celles de Chevgheli) ont repoussé les Bulgares, qui ont dû retraiter sur leur territoire vers la forteresse de Stumnitza qui est à la veille de succomber.

Donc, nos troupes ont effectivement envahi le territoire bulgare; et pendant ce temps, le général von Mackensen, surpris de l'opiniâtre résistance des Serbes, au nord, demande des renforts qui lui sont indispensables pour se joindre à ses complices Bulgares, dans un effort commun pour sauver le Turc en danger presque immédiat de succomber.

Mais le dernier mot des Serbes n'est pas dit, non plus que celui des Alliés. La Russie se prépare à marcher contre le traitre Ferdinand, et l'Italie porterait, dit-on, un coup décisif aux Bulgares modernes.

Il n'y a plus maintenant à discuter la barbarie teutone: elle a été horriblement illustrée dans cette guerre monstrueuse, après les crimes de 1870. L'histoire de la Turquie, d'autre part, est une page rouge dans l'histoire du monde. La Bulgarie était bien digne de se joindre à ces assassins, et d'être punie avec eux.

Lamartine a dit : "Les Bulgares sont les Prussiens des Balkans." On le sait mieux encore aujourd'hui : mêmes traits distinctifs : férocité, duplicité, incommensurable ambition, l'art de trainer en longueur les négociations, celui de se jouer des contacts les plus sacrés, l'esprit de trahison vis-à-vis de leurs alliés les plus chers.

Ils auront la même chute lamentable.

ARMEE TEUTONE PEU HOMOGENE

Paris, 18.—D'après une dépêche de Genève à l'agence Havas, les troupes allemandes qui font face aux armées françaises en Champagne, consistent en une agglomération de soldats appartenant à des classes différentes et mal pourvus de ce qu'il faut pour combattre. La dépêche dit que ces renseignements ont été recueillis par le colonel Feyler, correspondant militaire suisse, de retour des champs de bataille. Ces observations font voir que les forces allemandes du côté de la Champagne sont composées de 56 régiments formés à la hâte au moyen d'éléments divers appartenant à des corps différents. On y trouve des réguliers, des réservistes et des gardes dont plusieurs viennent directement du front russe.

NEWPORT, VT.

Newport, 16.—Lundi matin, M. Desprès, marchand, de Saint-Pie, P. Q., conduisait à l'autel Mlle Donalda Chaput, fille aînée de M. Edouard Chaput. La bénédiction nuptiale a été donnée par le Rév. Père Bastien.

Servaient de témoins, MM. Edouard et Artère Chaput, père et frère de la mariée.

La mariée était aussi accompagnée de Mlle Edith Collins, présidente des Enfants de Marie, et Mlle Lucie Tétreault, première assistante. Deux petites filles, Berthe Labonté et Olivette Hommel, portaent des fleurs.

A l'entrée des mariés dans l'église, Mlle Cécile Saint-Germain, organiste des Enfants de Marie, a joué une jolie marche nuptiale. Le choeur des Enfants de Marie a rendu plusieurs cantiques pendant la messe.

Après un somptueux déjeuner chez les parents de la mariée, l'heureux couple est parti pour un voyage de noces à Boston, Worcester et autres villes environnantes. Ils demeureront à Saint-Pie. Nos meilleurs souhaits les accompagnent.

NAISSANCES

ALLARD—A Montréal, le 13 octobre au No 19 Mentana, l'épouse de M. F.-X. P. Allard, un fils baptisé Joseph-Alphonse-Maurice.
Parrain et marraine, M. et Mme Alph. Lortie.

BEAUDET—A Ste-Emélie de Lotbinière, le 4 octobre 1915, l'épouse de M. Philippe Beaudet, née Noélia Demers, un fils, baptisé Joseph-François-Marcel.
Parrain et marraine, M. et Mme J. S. Beaudet, grands-parents de l'enfant.

CANTIN — A Montréal, le 16 octobre 1915, au No 625 rue Visitation, l'épouse de M. Arthur Cantin, une fille, baptisée Marie-Antonia-Florida-Simonne.
Parrain et marraine, M. Martineau et Mlle Florida Antoine.

CREVIER—A Montréal, le 10 octobre 1915, au No 1401 rue Delorimier, l'épouse de M. Fedora Crevier, voyageur de commerce, un fils, baptisé Joseph-Jules-Roméo.
Parrain et marraine, M. et Mme Roméo Houle, cousins de l'enfant. Porteuse, Mme Amédée Houle, tante de l'enfant.

GEOFFRION—A Ste-Cunégonde, le 7 octobre 1915, au No 1498 rue Notre-Dame ouest, l'épouse de M. Rosario Geoffrion, née Irène Bélair, un fils, baptisé Joseph-Rosario-Isaïe-Arthur.
Parrain et marraine, M. et Mme Isaïe Geoffrion, grands-parents de l'enfant.

LANE—Le 14 octobre, à M. et Mme Lionel L. Lane, 509 rue Drolet, un fils.

O'HEIR—A Montréal, le 16 octobre 1915, au No 2349 avenue du Parc, l'épouse de M. Horace J. O'Heir, une fille.

OMARA. — A Montréal, le 15 octobre 1915, au No 418 rue Panet, l'épouse de M. William F. Omara, distributeur de bière de chez Molsons, un fils, baptisé Joseph-John-William-Jérôme.
Parrain et marraine, M. Napoléon Oligny et Mlle Alexima Ritchot. Porteuse, Mme E. Oligny, grand'tante de l'enfant.

TREMBLAY—A Montréal, le 16 octobre 1915, au No 291 avenue Prud'homme, l'épouse de M. J. P. Tremblay, née Blanche Théoret, une fille, baptisée Marie-Blanche-Georgianna-Claire.
Parrain et marraine, M. F. N. Tremblay et son épouse, cousin et cousine de l'enfant.

VERMETTE—A Verdun, le 21 octobre 1915, au No 1133 rue Verdun, l'épouse de M. Narcisse J. H. Vermette, ingénieur civil et ingénieur électricien, née Ida Farand, un fils, baptisé Joseph-Eugène-Hector.
Parrain et marraine, M. et Mme Narcisse Vermette, grands-parents de l'enfant.

DECES

BEAUDOIN—A Montréal, le 17 octobre 1915, à l'âge de 76 ans et 5 mois, est décédée Philomène Gaudet, épouse de feu Jacques Beaudoin, autrefois de St-Roch de L'Achigan.
Les funérailles auront lieu mardi, le 19 courant. Le convoi funèbre partira de sa demeure, No 651 rue Maisonneuve, à 8 hrs, pour se rendre à l'église du Sacré-Coeur, où le service sera célébré, et de là au cimetière de la Côte-des-Neiges, lieu de la sépulture. Parents et amis sont priés d'y assister sans autre invitation. Les Dames de Ste-Anne sont priées de se réunir à 7 hrs ce soir pour réciter l'office.

BERLINGUET—A Montréal, le 16 oct. 1915, à l'âge de 76 ans, 4 mois et 3 jours, est décédée Dame veuve Louis Berlinguet, née Justine Buzinet, décédée subitement chez son frère, Jos. Buzinet. La défunte était tante d'Alphonse Labelle, hôtelier, autrefois rue Mont-Royal.
Les funérailles auront lieu mardi, le 19 courant. Le convoi funèbre partira de la demeure de son frère, No 917 rue Henri Julien, à 7¼ hrs, pour se rendre à l'église du St-Enfant-Jésus, où le service sera célébré, et de là au cimetière de la Côte des Neiges, lieu de la sépulture. Parents et amis sont priés d'y assister sans autre invitation.

BOILEAU—En cette ville, le 16 du courant, à l'âge de 67 ans et 24 jours, est décédé Philéas Boileau, époux de feu Dame Geneviève Brunet, en son vivant entrepreneur et chef de la société Boileau Frères, de l'Ile Bizard.
Après un premier service pour le repos de son âme, célébré à St-Stanislas de Montréal, lundi, le 18, un second service aura lieu à l'Ile Bizard, sa paroisse natale, et lieu de la sépulture, mardi, le 19, à 9½ heures a.m. Parents et amis respectueusement priés d'y assister.

CHARBONNEAU—A Montréal, le 18 octobre 1915, à l'âge de 58 ans et 9 mois, est décédée Exilda Lapierre, épouse de feu Jos Charbonneau, 299, 3ème Avenue, Viauville.
Avis des funérailles plus tard.

CHARETTE—A Montréal, le 17 octobre 1915, à l'âge de 76 ans et 7 mois, est décédé Pierre Charette, rentier.
Les funérailles auront lieu mardi, le 19 courant. Le convoi funèbre partira de sa demeure, No 1105 rue St-Antoine, à 8 hrs, pour se rendre à l'église St-Henri, où le service sera célébré, et de là au cimetière de la Côte-des-Neiges, lieu de la sépulture. Parents et amis sont priés d'y assister sans autre invitation.

CROCHETIERE—A Montréal, le 16 octobre 1911, à l'âge de 46 ans et 6 mois, est décédé Théophile Crochetière.
Les funérailles auront lieu mardi, le 19 courant. Le convoi funèbre partira de la demeure de son beau-frère, Zénon Valade, No 1424 rue Sherbrooke Est, à 6 hrs 15 pour se rendre à l'église Saint-Eusèbe, où le service sera célébré, et de là au cimetière de la Côte des Neiges, lieu de la sépulture. Parents et amis sont priés d'y assister sans autre invitation.

DUCHARME — A St-Marc de Richelieu, le 18 octobre 1915, à l'âge de 73 ans, est décédée Mlle Sarah Ducharme, fille de feu Léandre Ducharme.
Les funérailles auront lieu mercredi, le 20 du courant. Le convoi funèbre partira de sa demeure à 9 heures, pour se rendre à l'église de St-Marc, où le service sera célébré, et de là au cimetière, lieu de la sépulture. Parents et amis sont priés d'y assister sans autre invitation.

GERMAIN—A Montréal, le 17 octobre 1915, à l'âge de 76 ans et 7 mois, est décédée Monique Henri, épouse de Pierre Germain.
Les funérailles auront lieu mercredi, le 20 courant. Le convoi funèbre partira de la demeure de son gendre, No 2335 rue St-Jacques, à 7 hrs 45, pour se rendre à l'église Ste-Elisabeth du Portugal, où le service sera célébré, et de là au cimetière de la Côte-des-Neiges, lieu de la sépulture. Parents et amis sont priés d'y assister sans autre invitation. 294—2

LACHAPELLE—A Montréal, le 16 oct. 1915, à l'âge de 14 ans et 6 mois, est décédé Albert, fils de M. Emmanuel Lachapelle.
Les funérailles auront lieu mardi, le 19 courant. Le convoi funèbre partira de la demeure de son père, No 830 rue Lafontaine, à 7 hrs 30, pour se rendre à l'église du Sacré-Coeur, où le service sera célébré, et de là au cimetière de la Côte-des-Neiges, lieu de la sépulture. Parents et amis sont priés d'y assister sans autre invitation.

LAJEUNESSE—A Montréal, le 15 octobre 1915, à l'âge de 72 ans, est décédé Xavier Lajeunesse.
Les funérailles ont eu lieu lundi, le 18 courant, à 7.15 hrs, à l'église de l'hôpital général des Soeurs Grises, rue St-Mathieu et de là au cimetière de la Côte des Neiges, lieu de la sépulture.

LEFEBVRE—A Montréal, le 17 octobre 1915, à l'âge de 65 ans, est décédé Charles Lefebvre, employé aux postes.
Les funérailles auront lieu mercredi, le 20 courant. Le convoi funèbre partira de sa demeure, No 904 rue St-Hubert à 7 hrs 30 pour se rendre à l'église St-Louis de France, où le service sera célébré, et de là au cimetière de la Côte des Neiges, lieu de la sépulture. Parents et amis sont priés d'y assister sans autre invitation.

LEMIRE—A Montréal, le 17 octobre 1915, à l'âge de 63 ans, 2 mois et 27 jours, est décédée Elisa Groleau, épouse de M. Olivier Lemire.
Les funérailles auront lieu mercredi, le 20 courant. Le convoi funèbre partira de la demeure de son époux, No 15 rue Aylwin, à 7 hrs 15 pour se rendre à l'église paroissiale du Très Saint-Rédempteur d'Hochelaga, où le service sera célébré, et de là au cimetière de la Côte des Neiges, lieu de la sépulture. Parents et amis sont priés d'y assister sans autre invitation.

MORIN—A Montréal, le 16 octobre 1915, à l'âge de 61 ans, est décédé Edouard Morin.
Les funérailles auront lieu mardi, le 19 courant. Le convoi funèbre partira de sa demeure, No 1319 rue St-Hubert, à 8 hrs 10 pour se rendre à l'église St-Jean-Baptiste où le service sera célébré, et de là au cimetière de la Côte des Neiges, lieu de la sépulture. Parents et amis sont priés d'y assister sans autre invitation. 293-2

MOSS—En France, sur les champs de bataille, le 23 sept. 1915, à l'âge de 29 ans, est décédé Ernest Moss.
Le service funèbre sera célébré à l'église du Sacré-Coeur, jeudi, le 21, à 7.30 a.m. Parents et amis sont priés d'y assister sans autre invitation. 294—2

TEMPERATURE

MAXIMUM ET MINIMUM

AUJOURD'HUI MAXIMUM . . 63
AUJOURD'HUI MINIMUM . . 41

Baromètre: 8 h. a.m., 30.15; 11 h. a.m., 30.10; 1 h. p.m., 30.08.
(Chiffres fournis par R. de Meslé, gérant de Hearn & Harrison, 35 rue Notre-Dame Est).

Région des Grands Lacs et de la baie Georgienne.—Vents de nord-ouest, beau.
Vallée d'Ottawa, du Saint-Laurent et Montréal.—Averses.
Golfe et Rive Nord.—Averses.
Provinces Maritimes et Lac Supérieur.—Beau.
Manitoba.—Beau et chaud.
Saskatchewan et Alberta.—Averses et temps plus frais.

Lever du soleil 6.19
Coucher du soleil 5.12
Lever de la lune 3.15
Coucher de la lune 1.24
Pleine lune, le 22 à 7 h. 21 m. p.m.

FETE DU JOUR

Saint Luc, originaire d'Antioche, était tout à la fois médecin, littérateur et peintre habile. Il s'attacha à saint Paul et devint le compagnon de ses travaux. Après la mort du grand Apôtre, il alla annoncer Jésus-Christ dans la Thébaïde, en Lybie, en Italie, en Gaule, en Dalmatie, etc. Outre son Evangile, il écrivit les Actes des Apôtres et fit le portrait de la sainte Vierge. Quelques auteurs racontent qu'il fut pendu à un olivier par les païens d'Achaïe, à l'âge de 84 ans.

EPHEMERIDES

Le 18 octobre 1907, l'inventeur Marconi envoie le premier message canadien par télégraphie sans fil.

DECES

PARIS—A Montréal, le 16 Oct. 1915, à l'âge de 1 an, est décédée Marie-Paule-Madeleine-Fernande, enfant de M. et Mme Joseph Paris, née Régina Jones, 1573 Châteaubriand. Funérailles privées.

PREVOST—A Saint-Vincent de Paul, comté Laval, le 15 octobre 1915, à l'âge de 57 ans, est décédée Ida Bélanger, épouse d'Emery Prévost.
Les funérailles auront lieu mardi, le 19 courant. Le convoi funèbre partira de la demeure de son époux après l'arrivée du train de Montréal, pour se rendre à l'église St-Vincent de Paul où le service sera célébré, et de là au cimetière paroissial, lieu de la sépulture. Parents et amis sont priés d'y assister sans autre invitation.

PRIEUR—A Montréal, le 17 octobre 1915, à l'âge de 71 ans, est décédé Elie-Baptiste Prieur, époux de Joséphine Masson.
Les funérailles auront lieu mercredi, le 20 courant. Le convoi funèbre partira de sa demeure, No 235 rue Laval, à 8 hrs 30, pour se rendre à l'église St-Louis de France, où le service sera célébré, et de là au cimetière de la Côte-des-Neiges, lieu de la sépulture. Parents et amis sont priés d'y assister sans autre invitation. 294—2

PRUD'HOMME. — A l'Assomption, le 16 octobre 1915, à l'âge de 60 ans, est décédé Hormisdas Prud'homme, inspecteur d'écoles, époux d'Hermine Hébert.
Les funérailles auront lieu à l'Assomption, à 8½ heures, mardi, le 19 du courant, et de là il sera transporté au cimetière de la Côte-des-Neiges, lieu de la sépulture. Parents et amis sont priés d'y assister sans autre invitation.

ROUSSEAU—A Montréal-Est, le 16 octobre 1915, à l'âge de 34 ans et 8 jours, est décédé Arthur Antonio, fils de R. Philias Rousseau.
Les funérailles auront lieu mardi, le 19 courant. Le convoi funèbre partira de la demeure de son père, No 2604 avenue Esplanade, à 8 hrs pour se rendre à l'église St-Georges, et de là au cimetière de la Côte des Neiges, lieu de la sépulture. Parents et amis sont priés d'y assister sans autre invitation. Le défunt faisait partie des Chevaliers de Colomb (Conseil St-Henri). Prière aux membres d'assister aux funérailles.

ST-PIERRE—A Montréal, le 16 Oct. 1915, à l'âge de 47 ans, est décédé Alfred St-Pierre, époux d'Elina Bourdeau.
Les funérailles auront lieu mardi le 19 courant. Le convoi funèbre partira de sa demeure, No 557 rue William, à 7 hrs a.m. pour se rendre à l'église St-Joseph rue Richmond où le service sera célébré, et de là au cimetière de la Côte-des-Neiges, lieu de la sépulture. Parents et amis sont priés d'y assister sans autre invitation.

ST-PIERRE—A Montréal, le 16 octobre 1915, à l'âge de 81 ans, 1 mois, est décédée Dame veuve Bruno St-Pierre, née Joséphine Beaupré.
Les funérailles auront lieu mardi, le 19 courant, à 6 hrs 30, à la chapelle de l'Hospice de la Providence où le service sera célébré, et de là au cimetière de la Côte des Neiges, lieu de la sépulture. Parents et amis sont priés d'y assister sans autre invitation.

THEROUX—A Montréal, le 18 octobre 1915, à l'âge de 72 ans, est décédé Aimé Théroux, bourgeois, époux de Lina de Montreuil.
Les funérailles auront lieu mercredi, le 20 courant. Le convoi funèbre partira de sa demeure No 1047 rue St-Denis à 8 hrs ¼ pour se rendre à l'église St-Jean-Baptiste, où le service sera célébré à 8 hrs 30 précises, et de là au cimetière de la Côte des Neiges, lieu de la sépulture. Parents et amis sont priés d'y assister sans autre invitation. 294-2

THIBAULT—A Montréal, le 16 octobre 1915, à l'âge de 52 ans, est décédé Napoléon Thibault, autrefois de St-Simon de Rimouski, époux de Joséphine Gagné.
Un service a été chanté ce matin en l'église d'Hochelaga, et de là au cimetière de St-Simon de Rimouski, lieu de la sépulture.

VERMETTE—A Montréal, le 16 octobre 1915, à l'âge de 21 ans, est décédé Octave Vermette, fils, ancien employé de la banque des Marchands.
Les funérailles auront lieu mardi, le 19 courant. Le convoi funèbre partira de la demeure de son père, No 2287 rue Waverly, à 7 hrs 45 a.m., pour se rendre à l'église Saint-Enfant de Jésus, où le service sera célébré, et de là au cimetière de la Côte-des-Neiges, lieu de la sépulture. Parents et amis sont priés d'y assister sans autre invitation.

SERVICES ANNIVERSAIRES

GUAY—Mercredi le 20 courant, à 9 hrs, à l'église paroissiale de la Pointe-aux-Trembles, sera chanté un service anniversaire pour le repos de l'âme de M. Pierre Guay, époux de Basilice Hallé. Parents et amis sont priés d'y assister. 293-3

LEONARD—Jeudi, le 21 courant, à 9 heures, à l'église St-Clément de Viauville, sera chanté un service anniversaire pour le repos de l'âme de feu Melendy, fille de Philéas Léonard. Parents et amis sont priés d'y assister. 293-2

PIQUETTE—Mardi, le 19 courant, à 8.30 heures, à l'église St-Jacques de l'Achigan, sera chanté un service anniversaire pour le repos de l'âme de M. Tancrède Piquette, époux de Glethire Beaudry. Parents et amis sont priés d'y assister.

REMERCIEMENTS

MIRON—Les membres de la famille de feu David Miron remercient sincèrement les personnes qui ont bien voulu leur témoigner des marques de sympathie à l'occasion de la mort de Madame David Miron.

Madame Ernest St-Onge, 2560 rue Waverly, remercie sincèrement les parents et amis qui ont bien voulu lui témoigner des marques de sympathie à l'occasion de la mort de son époux, soit par offrandes de fleurs, offrandes de messes, bouquets spirituels ou en assistant aux funérailles.

F. BERTRAND, FLEURISTE
Fleurs pour funérailles et pour toutes les occasions aux prix les plus bas de la ville.
285 BLEURY,
1ère porte en deçà de Sainte-Catherine, Main 1220. 255—n-o

Fleurs Mortuaires
McKenna MONTREAL
A Bref Délai, une Spécialité
COIN STE-CATHERINE ET GUY.
Succursale : 239 ST-JACQUES. 251-n-o

UNE GREVE DE 2,500 HOMMES EST DECLAREE AUX MINES DE THETFORD

Sur le refus des patrons de leur accorder une augmentation de salaire les mineurs quittent l'ouvrage.

L'EMOI REGNE

(Spécial à la PRESSE)

Thetford Mines, 18.—Les ouvriers qui travaillent aux mines d'amiante, au nombre d'environ 2,500, se sont mis en grève, ce matin, pour protester contre le refus de leurs patrons de leur accorder une augmentation de salaire. Les ouvriers reçoivent $1.50 par jour et ils demandent que ce salaire soit porté à $1.75. Il n'y a pas eu de troubles, mais les usines sont toutes fermées.

* * *

(Du correspondant de la PRESSE)

Sherbrooke, 18.—A la suite d'une grève qui a éclaté à la mine Jacob, de Thetford Mines, plus de 2,500 hommes ont quitté l'ouvrage, de bonne heure ce matin.

Voici d'après les renseignements que nous avons pu obtenir, la cause de ces troubles ouvriers. Il y a quelques jours un certain nombre de Russes, qui travaillent à l'endroit précité, firent des démarches auprès de leurs patrons afin d'obtenir une augmentation de salaire, soit $1.65 par jour au lieu de $1.50. La compagnie se rendit à la demande des requérants qui retournèrent au travail.

Cependant, les ouvriers canadiens exigèrent à leur tour une augmentation de salaire, déclarant que si on ne leur donnait pas immédiatement $1.75, ils s'en iraient. Les autorités de la mine Jacob ayant refusé, les employés canadiens tinrent plusieurs assemblées et décidèrent finalement de se mettre en grève pour protester contre cette préférence donnée à des étrangers.

Les grévistes réussirent à grouper tous leurs compagnons de travail, ainsi que les employés de plusieurs mines voisines, entre autres la Asbestos Corporation, la Bell Asbestos et la King Bros. Tous ces mineurs ont quitté l'ouvrage, ce matin, sur la recommandation des têtes dirigeantes du groupe des mécontents. Les efforts que l'on a tentés jusqu'ici, pour engager les mineurs à reprendre leur travail, ont été inutiles, et le plus vif émoi règne actuellement parmi la population de Thetford-Mines.

SERAIT-CE UN CRIME ?

Une femme du nom de Cadieux est trouvée morte dans sa chambre, rue Demontigny-ouest et le coroner est averti.

Une femme du nom d'Anna Cadieux, qui habitait à 41, rue Demontigny ouest, a été trouvée morte dans sa chambre, de bonne heure ce matin.

La police ayant été prévenue, les constables Guillemette et Perron, du poste No 4, se rendirent sur les lieux et firent transporter le corps de la malheureuse à la morgue.

Le coroner McMahon a aussi été averti. On croit que l'infortunée, qui se trouvait seule dans la maison, a succombé à une hémorragie, mais vu les circonstances qui entourent la mort de la pauvre femme, le coroner a ordonné qu'une autopsie soit pratiquée sur son corps. L'enquête aura lieu demain matin.

L'AGRESSEUR EST ENCORE EN LIBERTE

Matteo Candela, l'Italien qui a été transporté à l'hôpital Général, vendredi midi, souffrant de graves blessures, prend beaucoup de mieux.

Candela a été blessé par un de ses compatriotes avec qui il travaillait à Saint-Hubert, dans les circonstances que nous avons rapportées samedi.

L'agresseur est toujours en liberté, mais les détectives Lorrain et Akin, de la sûreté provinciale qui s'occupent de la cause, espèrent réussir bientôt dans leurs recherches.

UN TRAIN FRAPPE UN BŒUF ET DERAILLE

Ottawa, Ont., 18.—Un train de passagers qui s'en venait sur le réseau du Pacifique Canadien, à Pontiac, a déraillé,ce matin. La locomotive a frappé un boeuf qui s'était échappé de son pâturage et a culbuté dans un marais. Les trois chars quisuivaient ont quitté les rails,mais n'ont pas été renversés. Le mécanicien Murphy, d'Ottawa, a reçu de fortes contusions. Aucun des passagers n'a été blessé.

IL FAUDRA LA SANCTION DU GOUVERNEMENT

(Du correspondant de la PRESSE)

Ottawa, 18.—M. D. A. Thomas, représentant de Lloyd George, le ministre des munitions d'Angleterre, a déclaré, ce matin, que les changements qui seront apportés dans la composition du personnel de la commission de fabrication des obus, au Canada, devront être approuvés par le gouvernement fédéral.

NOUVEL EMPRUNT ITALIEN

New-York, 18.—Par l'entremise de la maison de banque Lee, Higginson & Co., le gouvernement italien est en train de négocier en Amérique un emprunt de 25 millions de dollars. L'émission prendra la forme d'obligations à un an portant intérêt au taux de 6%. Le crédit servira à l'achat de munitions de guerre et devra contribuer à stabiliser le change international. Un syndicat souscripteur est présentement en voie de formation.

COULE.

Londres, 18. — Un gros torpilleur allemand a été frappé et coupé en deux par un bateau allemand qui partait de Trelleborg, Suède.

UN NOUVEAU FEUILLETON DE LA "PRESSE"

Le feuilleton actuel de la "Presse" tire à sa fin. Dans quelques jours nous en recommencerons un autre, et nous pouvons assurer que cette oeuvre nouvelle sera d'un intérêt intense.

Les situations dramatiques se succèdent sans interruption, dans le nouveau feuilleton que nous avons choisi. D'ailleurs, l'auteur est bien connu de nos lecteurs, et nul doute qu'ils s'attacheront, comme toujours, à ses trames dramatiques.

A l'heure même où se joue le drame le plus tragique de l'Histoire, les romanciers ne peuvent que vouloir—et pour un romancier français, c'est pouvoir—les drames les plus palpitants qu'on puisse concevoir.

En temps et lieu, nous dirons le titre de notre nouveau feuilleton, et aussi celui de l'auteur.

En attendant, suivons bien ce que dira la "Presse" à ce sujet.

ECLAIRAGE MODERNE A MONTREAL

"C'est la lumière qui succède au chaos!" annonce le contrôleur McDonald.

AYONS DONC UNE VILLE PROPRE ! DIT LE MAIRE

A M. Arthur Parent, surintendant de l'éclairage, revient une bonne part du mérite de l'entreprise.

L'AMELIORATION

—Après les ténèbres et le chaos, dit la Génèse, vint la lumière...

C'est en ces termes que le contrôleur McDonald commentait samedi soir, l'installation du nouveau service d'éclairage à Montréal.

M. ARTHUR PARENT, surintendant du service municipal de l'éclairage, qui a préparé les plans d'embellissement de Montréal la nuit.—Cliché du photographe de la "Presse".

Le maire Martin fit observer, dans une allusion aux poteaux qui déparent nos rues, qu'on dirait l'éclairage d'une forêt d'arbres morts, mais il ajouta que ces poteaux disparaîtraient sans délai. Les contrôleurs Côté et Ainey ont également adressé la parole à une nombreuse foule réunie au coin des rues Sainte-Catherine et Amherst, endroit choisi pour la cérémonie officielle d'inauguration.

Le nouveau système comprend l'installation de 186 lampadaires d'ornementation, soit 141 rue Sainte-Catherine, entre les avenues Atwater et Papineau, 39 rue Bleury, de la rue Craig à l'avenue des Pins, et 6 autour du square Phillip. Ce nombre de lampes remplace les 81 lampes à arc actuellement en service dans ces rues.

M. ARTHUR PARENT

Les compliments les plus flatteurs ne furent pas ménagés à M. Arthur Parent, surintendant du service de l'éclairage, qui procéda à l'organisation du nouveau système avec une inlassable persévérance. De nombreux obstacles se mirent en travers de la route de M. Parent; mais il réussit à les contourner un à un.

A lui surtout revient le mérite d'avoir amené la compagnie "Montréal Light Heat & Power" à diminuer considérablement le prix qu'elle demandait par lampe. Ce prix était de $156. La ville, se basant sur des chiffres fournis par M. Parent, réussit à faire réduire le prix à $72.70 par lampe; et en ajoutant à ce montant pour fonds d'amortissement, dépréciations, intérêts sur le capital fourni par la ville pour ladite installation, le coût de revient sera de $92 par année au lieu de $156, tel que demandé par la compagnie.

Et voici le conseil que donne maintenant M. Parent :

"En vue d'améliorer les conditions actuelles de l'éclairage des rues dans les divers quartiers de la Cité, il serait nécessaire d'installer environ 300 lampes à arc additionnelles et dans le but de continuer l'installation d'éclairage d'ornementation des principaux parcs et squares tels que le Parc Lafontaine, Square Viger et Dominion, etc., nous sommes à préparer des estimés dans ce but, qui seront soumis au Bureau des Commissaires, lors de la prise en considération des crédits pour 1916".

LES HARANGUES

La cérémonie de samedi soir fut très brillante. A 8.30 heures, au coin des rues Amherst et Sainte-Catherine, en présence des contrôleurs, des échevins Loranger, Macdonald, Hushion, Weldon, Rubenstein, Turcot, Rochon, Dubeau, Lavergne, Vandelac, O'Connell et Dubois, des membres de la Commission des services électriques et d'une foule considérable, Son Honneur le maire Martin tira légèrement sur un mince cordon de soie reliée à un déclic, et aussitôt les nouveaux lampadaires jetèrent un flot de clarté sur rine et Bleury où ils ont été installés.

Le maire exprima son contentement de voir réalisée sous son administration cette grande amélioration publique. Sans doute, convient-il, la cité n'a pas été sans éprouver certaines difficultés, mais elle les a toutes surmontées,et cette inauguration n'est que le prélude de

A suivre sur la page 3

LES AVOCATS NIENT LA JURIDICTION DU TRIBUNAL EN CE CAS

Les plaidoyers dans l'affaire de mandamus d'Hochelaga.—M. Marsil se dit victime d'un truc. —Demande d'injonction retirée.

AJOURNEMENT

A midi, aujourd'hui, Mtre Léon Garneau a demandé au tribunal de la Cour Supérieure, présidé par l'honorable juge McLennan, d'ordonner la tenue d'une élection dans la division électorale d'Hochelaga. Il était accompagné de Mtres Athanase David et J. L. Perron, C.R., comme conseils. L'officier-rapporteur, M. Narcisse Gougeon, était représenté par Mtres Rodolphe Monty, C.R., C. P. Beaubien, C.R., F. J. Bisaillon, C.R., Paul Saint-Germain, C.R., et Armand Grenier

Après avoir donné lecture de sa requête pour obtenir de la cour un bref de mandamus enjoignant à l'officier-rapporteur de mettre M. Tancrède Marsil en nomination et de tenir une élection, le 22 du mois courant, Mtre Garneau a présenté les arguments à l'appui de sa demande. Il a soutenu qu'un officier-rapporteur peut fixer la date d'une élection, quand cette élection a été retardée par accident, comme dans le cas prévu par l'article 91 de la loi électorale. Il a déclaré que le bulletin de présentation de M. Marsil avait été rejeté sans raison et que l'élection avait bel et bien été donnée à l'honorable M. Patenaude par ce fonctionnaire.

Le bulletin de présentation n'a pas été produit en cour et les avocats de M. Gougeon ont déclaré qu'il est rendu à Ottawa. Mais M. Marsil a déclaré à son avocat que le bulletin le désignait dans les termes suivants: "Tancrède Marsil, de la cité et du district de Montréal, journaliste."

"Il n'y avait pas d'adresse, dit un des avocats de l'officier-rapporteur.

"Pas que je sache, répond Mtre Garneau.

"Oui, mais je crois qu'il s'agit avant tout d'identification, fait remarquer le juge.

"Dans tous les cas, continua Mtre Garneau, je prétends que l'adresse n'est pas nécessaire. "Et à l'appui de sa prétention, il cite un article de la loi électorale amendée qui dit qu'une requête en contestation d'élection peut être signifiée à un candidat au domicile "donné dans son bulletin de présentation ou à un autre endroit, s'il n'a pas donné de domicile." Il n'est donc pas tenu d'en donner, conclut Mtre Garneau.

Puis expliquant comment il se fait que M. Marsil n'ait pas indiqué son domicile, Mtre Garneau dit qu'on s'est servi d'une vieille formule, ne comportant pas cela, de sorte que M. Marsil a été induit en erreur. En effet, l'amendement introduisant la désignation du domicile est tout récent, tandis que les formules seraient anciennes. En terminant, Mtre Garneau a soutenu que le tribunal avait juridiction pour soumettre un fonctionnaire public à un mandamus, dans toute matière où ce fonctionnaire remplit des devoirs à l'égard du public.

Mtre Rodolphe Monty, parlant ensuite au nom de l'officier-rapporteur, a nié au tribunal le droit d'entendre la cause, soutenant que, d'après l'acte de l'Amérique Britannique du Nord, ce droit n'appartenait qu'au seul parlement, qui peut bien déléguer ses pouvoirs à la Cour Supérieure, comme il l'a fait pour le décomptage et pour les contestations d'élection; mais qui n'a pas délégué ses pouvoirs dans le présent cas et qui n'a pas soumis l'officier-rapporteur à la juridiction des cours civiles de la province de Québec.

Les conseils de Mtre Monty parleront après-midi, après quoi il y aura réplique de la part des conseils de Mtre Garneau. Celui-ci a demandé à interroger M. Gougeon sur un nouvel affidavit que ce dernier a donné au sujet de la manière dont il a agi pour la mise en nomination. Cette demande d'interroger l'officier-rapporteur est contestée et se discute de nouveau après-midi.

Voici les principaux allégués de la requête présentée par Mtre Léon Garneau, au nom de son client:

"Le requérant a déposé entre les mains de l'officier-rapporteur intimé son bulletin de présentation comme candidat à la dite élection avec la somme de $200, dépôt requis par la loi, et a reçu de l'intimé le reçu suivant:

"Montréal, 15 octobre 1915. J'accuse réception d'un montant de "$200, comme dépôt à sa candidature comté d'Hochelaga, et de son "bulletin de présentation. (Signé) "N. Gougeon, officier rapporteur."

"Le requérant a déposé son bulletin de présentation, la somme de $200, entre les mains de l'officier-rapporteur aujourd'hui, le 15 octobre courant, à deux heures moins dix minutes de l'après-midi, et a obtenu le reçu ci-dessus reproduit à la même heure;

"L'officier-rapporteur intimé, ainsi qu'il appert au reçu ci-dessus reproduit, a accepté sans objection le bulletin de présentation du requérant, et toujours sans objection, a déclaré à deux heures p.m. que la nomination était close;

"Après la clôture de la nomination, le mis-en-cause Patenaude, qui avait lui-même produit un bulletin de présentation, accompagné de plusieurs de ses amis politiques, a commencé à travailler à convaincre l'officier-rapporteur intimé que le bulletin de présentation du requérant était irrégulier, et le dit mis-en-cause Patenaude et ses amis ont fait tous leurs efforts et ont réussi à circonvenir l'intimé pour lui faire déclarer le bulletin du requérant irrégulier et le faire rejeter.

"L'intimé a longtemps hésité à se rendre aux sollicitations du mis-en-cause Patenaude, et des amis politiques de ce dernier, tous des chefs politiques de l'intimé, et ce n'est qu'à deux heures et vingt minutes, que l'intimé s'est laissé convaincre et circonvenir, a rejeté le bulletin du requérant, et a déclaré le mis-en-cause élu député du comté d'Hochelaga;

"8o. Le requérant a rempli toutes les formalités requises par la loi, et a été régulièrement mis en nomination, et était et est candidat régulier à l'élection qui doit être tenue les 15 et 22 octobre courant, pour l'élection d'un député à la Chambre des Communes du Canada pour le comté d'Hochelaga, nonobstant le fait que l'intimé a illégalement rejeté le bulletin de nomination du requérant, après que ce dernier eût été légalement mis en nomination.

"Après avoir énuméré les règles de conduite que doit suivre l'officier-rapporteur, dans le cas d'une élection, la requête conclut à ce qu'il suive ces formalités et tienne une élection, le 22 du mois courant, dans les termes suivants:

"Pourquoi le requérant conclut à ce que cette honorable cour, où l'un des juges d'icelle, ordonne l'émission d'un bref de mandamus enjoignant à l'intimé d'avoir à afficher incessamment des avis énonçant le fait que le scrutin doit avoir lieu dans le comté d'Hochelaga pour l'élection d'un député à la Chambre des Communes du Canada, le

A suivre sur la page 5

LA FIN DE L'AFFAIRE APPROCHE

C'est demain que le Bureau de Contrôle statuera sur la rue Drolet.

UNE INTERPELLATION A PROPOS DES ABATTOIRS

L'échevin Mayrand veut prendre à partie le surintendant du Bureau municipal d'Hygiène.

LES "PERMANENTS"

Le Bureau des commissaires a tenu, ce matin, une courte séance, pendant que les échevins réunis en caucus préparaient leurs batteries pour la séance du Conseil, cet après-midi.

La séance des contrôleurs aurait été parfaitement calme si une petite discussion ne s'était élevée à propos de l'achat de ces terrains au coin du boulevard Saint-Joseph et de la rue Drolet.

Elle commença à 10 heures et peu après le contrôleur Hébert proposa de rescinder la résolution du Bureau de Contrôle, adoptée par MM. Ainey et McDonald, défendant au trésorier de la Ville de payer le montant de $180,000 que la Ville doit aux vendeurs pour terminer cette transaction.

Le maire Martin conseilla: Nous allons attendre M. McDonald...

M. McDonald arriva vers 10 heures et demie et protesta vivement parce que, déclara-t-il, l'assemblée avait été convoquée pour cette heure et non pour 10 heures. Le maire Martin et le contrôleur Hébert tinrent le contraire. M. Ainey, arrivant quelques minutes plus tard, vint à la rescousse de M. McDonald, tandis que M. Sénécal, secrétaire du Bureau des commissaires, se rangeait avec MM. Martin et Hébert.

Après 10 heures et demie, M. Hébert renouvela sa motion de rescinder la résolution McDonald-Ainey, laquelle était à l'effet qu'il vaut mieux plaider plutôt que payer.

—En vertu des règlements qui nous ont été imposés par Québec,déclara M. McDonald, vous ne pouvez présenter qu'un avis de motion.

La discussion menaçait de reprendre vivement, lorsque le maire Martin y mit fin en déclarant que la proposition de M. Hébert servirait d'avis de motion pour la prochaine séance, qui aura lieu demain matin.

L'échevin Mayrand a annoncé qu'il ferait, cet après-midi, au Conseil, une interpellation à propos des abattoirs de l'est, qui dégagent des mauvaises odeurs comme par le passé. Il rend le docteur Boucher, surintendant du bureau d'hygiène, responsable des délais apportés dans la lutte qu'il faut livrer aux abattoirs et promet de se lancer dans une charge à fond de train contre celui-ci.

Le maire Martin a aussi quelque chose sur le coeur. Lui, il en veut à un ou plusieurs employés permanents. Il a demandé, ce matin, la liste de ces fonctionnaires, et il a déclaré:

—Leurs services à tous, ne seront pas retenus au prochain budget.

LE 440ème JOUR DE LA GUERRE

LA VILLE BULGARE DE STRUMITZA EST TOMBEE AUX MAINS DES ALLIES

Les troupes serbes, anglaises et françaises s'avancent et plusieurs vaisseaux de guerre font la garde dans la mer Egée.

COMMUNIQUES OFFICIELS

DE PARIS

Paris, 18.—Le ministère de la Guerre a fait publier hier soir, le communiqué officiel suivant:

"De violents engagements d'artillerie se continuent devant Loos, le Bois-en-Hache et à l'est de Souchez. Nous avons consolidé et étendu nos positions dans le bois de Givenchy.

"Sur l'Aisne, on rapporte un vif combat à coups de grenades dans les environs de Godal.

"Il y a eu un continuel duel d'artillerie d'un caractère intense en Champagne, particulièrement dans la région de Tahure.

"Sur le front de Lorraine, nous avons riposté avec énergie à la canonnade de l'ennemi par un feu effectif qui a semé l'incendie sur plusieurs points des lignes allemandes, près de Leintrey, Amenoncourt et Goudrexon. De violentes attaques réitérées des Allemands contre nos positions, au nord de Reillon, ont été arrêtées par notre barrage de feu.

"Les Allemands, ayant récemment effectué des bombardements aériens contre des villes anglaises et un de leurs aéroplanes ayant jeté, hier, deux bombes sur Nancy, un groupe de nos aéroplanes a bombardé, aujourd'hui, la ville de Trèves (Prusse rhénane), y lançant trente obus.

DE BELGIQUE

Paris, 18.—Le bulletin officiel belge suivant a été publié hier:

"La nuit et la matinée d'hier ont été relativement calmes. Dans l'après-midi, l'ennemi a fait montre de plus d'activité. Il a canonné la région située au sud de Dixmude et bombardé le district compris entre Steenstraëte et la Maison du Passeur".

DE ROME

Rome, via Paris, 18.—Les Italiens ont pris d'assaut Pregasina, une importante position avancée des défenses de Riva dans le Trentin et d'après un communiqué officiel, publié en date du 17 par les quartiers généraux de l'armée italienne.

Voici le texte de ce bulletin:

"Par une opération hardie et bien conduite, nos troupes ont pris d'assaut la forte position de Pregasina, un important point avancé du groupe de fortifications Riva, dans la Zone montagneuse, située à l'ouest du lac Garda."

DE PETROGRADE

Pétrograde, via Londres, 18.—Le ministère de la guerre russe a fait publier, hier soir, le communiqué officiel suivant:

"Au sud de Riga, après des préparatifs d'artillerie, l'ennemi a attaqué et capturé la station du chemin de fer de Carrosene. Nos contre-attaques suivirent de suite, et nous reprîmes et réoccupâmes la station.

"Dans la région de Gross-Ekan, les Allemands ont fait plusieurs attaques et pressé nos troupes dans la région de la rivière Janeb. Le combat a eu lieu autour de la station de Neugot, au sud-est de Riga.

"Le combat sur le front, compris entre le lac Demmen et Dreswiaty, continue. Les Allemands résistent obstinément dans la région de Kroulkischki et de Gateria. Au village du lac d'Ousti, situé sur le rivage occidental du lac Bogurskoie, la ligne de l'ennemi a été percée, et nos troupes ont traversé la rivière Drisviatza.

"Près du village de Koulikovitchi, sur la rivière Styr; au-dessus de Czartorisk, nos troupes ont capturé, hier, des tranchées ennemies. Les contre-attaques allemandes ont été infructueuses. Hier, nous avons capturé une position ennemie dans le district de Carpotivska.

DE CONSTANTINOPLE

Constantinople, 18.—Le bulletin des opérations militaires qui vient d'être publié annonce qu'une attaque imprévue des Russes sur nos positions, dans la région à l'est de Kintok, a été repoussée avec des pertes sérieuses pour l'ennemi.

Sur le front des Dardanelles, il n'y a eu que des escarmouches sans importance. Une de nos mines a détruit un blokaus ennemi, près de Seddul Bahr, dans la région de Kerever Dere.

A suivre sur la page 6

SERAIT-CE UN TRUC DES ALLEMANDS ?

Washington, 18.—Une dépêche de Bogota, Colombie, dit qu'un yacht américain, de San Francisco, avec un fort équipage, est détenu ici parce que les papiers du commandant sont irréguliers; on a gratté le nom allemand du commandant pour en substituer un autre. On croit ici que des équipages allemands ont réussi à s'emparer de yachts américains et qu'ils veulent attaquer tous les navires portant l'huile et le combustible pour la marine anglaise. Ces rapports expliqueraient le départ précipité du croiseur "Kronprinz Wilhelm" et d'un groupe de marins allemands pour une destination inconnue.

JOFFRE EST 20 HEURES SANS BOIRE NI MANGER

Sur le front occidental les duels d'artillerie sont des plus violents, mais les attaques allemandes sont repoussées.

SITUATION EMBARRASSANTE

Paris, 18.—Les forces françaises ont repoussé complètement trois nouvelles attaques de la part des Allemands, dit le communiqué officiel publié par le Bureau de la Guerre.

Ces attaques ont eu lieu à Bois-en-Hache, au nord-est de Souchez.

Voici du reste le texte du communiqué:

"Trois autres attaques de l'ennemi contre nos positions à Bois-en-Hache, au nord-est de Souchez ont complètement échoué, la nuit dernière, grâce au travail continue de notre artillerie et de notre infanterie.

"Au sud de la Somme, dans le secteur de Lihons, le combat au moyen de projectiles de toutes sortes n'a pas cessé dans les tranchées, pendant que nos batteries ouvraient un feu effectif contre les ouvrages de défense ennemis.

"Au nord de Verdun, les Allemands ont tenté de s'emparer des cratères formés par l'explosion de mines entre les lignes de tranchées. Leurs tentatives ont échoué sur toute la ligne.

"Dans les environs de Nomemy, hier soir, l'infanterie a ouvert un feu de mousqueterie bien nourrie. Notre artillerie a dispersé un groupe de sapeurs ennemis qui se trouvaient à l'est d'Eply, près de Cremecey et de Bioncourt, et aussi bonbardé la gare de Blamont.

LA LIGNE SALONIQUE-NISH COUPEE ?

Paris, 18.—Une dépêche au "Petit Journal", venant de Salonique, annonce que des rumeurs persistent à dire que les Bulgares sont arrivés à Vranje et qu'ils ont réussi à couper la ligne de chemin de fer entre Salonique et Nish.

Vranje est une ville serbe située à environ 20 milles de la frontière, à l'endroit où la voie se rapproche le plus de la Bulgarie.

STRUMITZA AU POUVOIR DES ALLIES

Londres, 18.—Les troupes serbes, anglaises et françaises agissant de concert, se sont emparées de la ville de Strumitza, en Bulgarie, d'après des dépêches officielles de Salonique envoyées par le correspondant de l'agence Reuter à Athènes.

Cette nouvelle n'a pas été confirmée par des renseignements puisés en Serbie.

Plusieurs positions dominant le chemin de fer qui va de Salonique à l'intérieur du pays ont été occupées par les troupes alliées, ajoute le correspondant, et cette ligne de chemin de fer est suffisamment protégée.

Londres, 18.—La nouvelle de l'occupation de Strumitza par les Alliés est confirmée dans une dépêche d'Athènes à l'"Exchange Telegraph Company". Le communiqué dit de plus que les armées alliées s'avancent et que plusieurs vaisseaux de guerre alliés font la garde dans la mer Egée, non loin du port bulgare de Dedeaghatch.

SUCCES DES MONTENEGRINS

Londres, 18.—Une dépêche de Cettigné, Monténégro, dit que les attaques des Autrichiens contre les positions des Monténégrins, sur le front Drina-Grahovo, ont été repoussées avec pertes pour l'ennemi. Un aéroplane autrichien qui survolait les positions monténégrines est tombé près de Plevlje. Un officier et le pilote ont été faits prisonniers.

CE QUE DISENT LES ALLEMANDS

Berlin, via Londres, 18.—Les quartiers-généraux de l'armée allemande ont officiellement annoncé que les troupes serbes dans le district de Macva, sur le front Save-Drina, au nord-ouest de la Serbie, après avoir résisté vigoureusement aux envahisseurs allemands commencent à retraiter.

L'avance des Teutons au sud de Belgrade continue et les Allemands font aussi des progrès dans le secteur de Pozaverac. Les Bulgares ont aussi remporté des succès sur la frontière occidentale de la Serbie et ont occupé les hauteurs de Muelin Percin et de Badinzub.

A l'ouest de même qu'à l'est, nous avons fait des progrès.

LES ALLIES DEBARQUENT A ENOS

Londres, 18.—Des troupes alliées sont débarquées à Enos, sur la mer Egée, dans la Turquie d'Europe, près de la frontière bulgare et se sont emparées du chemin de fer situé à cet endroit, dit une dépêche d'Athènes au "Messagero", de Rome, transmise au "Central News".

LORD BRYCE S'OPPOSE AUX REPRESAILLES

Londres, 18.—Lord Bryce a écrit au "Times" pour protester contre les représailles que l'on veut exercer contre les villes allemandes à la suite des raids sur les villes anglaises.

"L'Angleterre, dit lord Bryce, s'est engagée la première à respecter les conventions de la Haye et les droits des non-combattants. Imiter la pratique sauvage mise en vigueur par le gouvernement allemand en Belgique et en France, et par le gouvernement turc en Arménie, serait se rabaisser au niveau de ces peuples."

Sir Arthur Conan Doyle a aussi critiqué cette méthode de représailles.

Il proteste avec chaleur contre les raids des aviateurs français sur les villes de Karlsrhue et de Stumgart, effectués récemment.

POUR ECRASER LES BULGARES

Paris, 18.—Le blocus des côtes bulgares par les Anglais, dit une dépêche d'Athènes au "Petit Journal", n'est que le prélude d'opérations de mer et de terre combinées contre la Bulgarie et la Turquie, le long des côtes de la mer Egée.

L'Italie prendra part à cette expédition et enverra un escadron de navires de guerre et des transports.

TORPILLE PAR LES ALLEMANDS

Paris, 18.—Soixante et onze personnes ont perdu la vie lorsque le steamer français "Amiral Hamelin" a été torpillé et coulé par un sous-marin, dit une dépêche de Marseille à l'agence Havas.

Une autre dépêche dit que le steamer "Ispahan" est arrivé de Madagascar à Marseille, ayant à son bord le capitaine Guibert et l'équipage du steamer "Amiral", coulé par un sous-marin. Il s'agit sans doute du même navire dont il est question dans une dépêche plus récente envoyée de Marseille. L'"Amiral Hamelin" était un vaisseau jaugeant 5,037 tonneaux, et avait été construit en 1902. La longueur était de 387 pieds, sa largeur, de 49 pieds.

La dépêche ne mentionne pas le moment ni l'endroit où le steamer a été coulé.

Paris, 18.—Le correspondant du "Petit Journal" à Marseille a télégraphié que le vaisseau préposé aux malle "Eugène Péreire" est arrivé à cet endroit avec 33 hommes de l'équipage de l'"Amiral Hamelin".

Ce navire avait été réquisitionné par le gouvernement français. D'après le correspondant du "Petit Journal" il fut torpillé par un sous-marin ennemi sans aucun avis et alors que les passagers et les membres de l'équipage s'embarquaient dans les chaloupes.

Le vaisseau fut frappé à plusieurs reprises. Le capitaine du sous-marin expliqua sa conduite en affirmant que le steamer français était armé. Cette allégation est niée par le correspondant. Six hommes de l'équipage furent blessés.

Un torpilleur français et un vaisseau-hôpital anglais vinrent au secours des naufragés et en recueillirent plusieurs. Le sous-marin avait pris la fuite.

EMPLOIS DEMANDES HOMMES, ETC.

BUREAU DE PLACEMENT municipal gratuit. Edifice Refuge Meurling, main-d'oeuvre de toutes sortes fournie. Nous sollicitons les patrons de placer leurs demandes d'ouvriers et d'ouvrières à notre bureau. Tél. Main 1395. Aza Filiatrault, surintendant. 126-n

BLANCHISSEUR peintre, tapissier, Belge, accepte ouvrage à l'heure ou au contrat. S'ad. A. Heyse, 920 Papineau, près Mont-Royal. 291-10

BON CUISINIER pâtissier, économe, célibataire. S'ad. M. Picard, 447 rue Visitation, dans la cour. 292-3

BOUCHER, un bon boucher avec 5 ans d'expérience, pouvant fournir toutes recommandations exigées, laborieux, sobre, demande emploi dans la ville de Montréal. S'ad. J. Campbell, Farnham, P. Q. Téléphone Bell 26. 16,18,20

CHEF cuisinier canadien, très économe, connaissant bien les cuissons des viandes et des pâtisseries, désire position pour l'hiver, à salaire très modéré, étant père de famille, restaurant, hôtel ou maison privée, pouvant fournir les meilleures références. S'adresser par téléphone. St-Louis 5438 ou 920 Saint-Denis.

CHEF cuisinier sobre, économe, meilleures références, bon en pâtisserie, désire situation, ville ou province. 81 St-Urbain.

COMMIS pharmacien demande position, expérience 6 ans, âgé 25 ans, bonnes références ; accepterait $12.00 pour commencer. Boîte 642, La Presse. 294—2

CUISINIER de confiance âgé, sobre, meilleures références demande place pour le 1er novembre, ville ou campagne. C. C. D., 226 St-Hubert, soir à 7 hrs ou par lettre. 294-2

HOMME marié parlant parfaitement les deux langues désire position de collecteur pour bonne maison de commerce, peut offrir toutes les garanties. Ecrire boîte 545 la "Presse". 291-6

HOMME beige demande place pour ouvrage général. 83 Sanguinet.

JEUNE homme d'expérience, honnête et sobre, parlant et écrivant les deux langues, ayant brevet de capacité en dactylographie, sténographie française et anglaise, demande position dans bureaux ou magasins Ecrire Boîte 1128 la "Presse." 289—6

JEUNE couple demande emploi, l'homme chauffeur d'auto, femme ouvrage général ou femme de chambre. Ecrire A. Pascal, 915 Chemin Ste-Catherine, Outremont. 293-6

MACHINISTE, faiseur d'outils ayant plusieurs années d'expérience pratique et théorique dans la construction générale de machines aussi obus, comme contre-maître surintendant. Ecrire H., 1364 Ste-Catherine Est. 294-2

REPARAGES dans la fourrure à des prix bien modérés. 30 Ste-Catherine ouest.

2 BELGES de 30 à 35 ans, connaissant la culture, 5 ans au Canada, désirent gérer une ferme. Ecrire Boîte 1131, la Presse. 293-2

EMPLOIS DEMANDES FEMMES, ETC.

CUISINIERE, bonnes références demande emploi dans maison privée, ville ou campagne, pour la cuisine seulement. S'ad. Raedat, 71 Lagauchetière Ouest.

DAME française, moyen âge, avec petite fille, demande place comme ménagère pour personne seule ou couple, bonnes références. 1204A Messier. 294—2

DAME demande à s'engager comme servante avec références. S'ad. 1498 Cadieux.

DAME demande place comme cuisinière dans une petite famille sans enfant. Références. S'adresser 302 rue St-Timothée.

FEMME demande emploi à la journée. 631 St-Christophe.

FEMME d'un certain âge demande emploi dans petite famille, comme cuisinière et ouvrage général. S'ad. 145 Wolfe.

FILLE de salle demande place pour hôtel ou restaurant ou fille de chambre, avec expérience, pouvant fournir de bonnes références. 319 Bleury. 293-2

FILLE demande emploi, sachant faire la cuisine, fournira bonnes références; ira à la campagne ou à la ville. 159 Montcalm.

FILLE de couleur demande emploi comme cuisinière et ouvrage général. S'ad. 172 Rivard.

FILLE demandée (de préférence une venant de la campagne) pour aider à la cuisine et aux légers travaux du ménage, dans une maison où il y a d'autres servantes. S'ad. immédiatement avec références à 421 av. Metcalfe, Westmount.

GRANDE réduction, faisons jolies robes 3.00, costumes partir de 5.00, ouvrage garanti, nous réparons les fourrures avec soin. 553 Berri, entre Cherrier et Roy. 294-6

JEUNE fille, 17 ans, propre, capable, personne apparente, aimerait position comme servante, avec famille privée, un ou deux enfants, possède 3 ans d'expérience, fournira meilleures références. Ecrire Boîte 640 La Presse.

JEUNE personne, 30 ans désirerait place de fille de chambre ou gouvernante. Bonnes références. Donner conditions et salaire. S'ad. Mlle M. LaRoche, 413 rue Faubourg St-Jean, Québec. 291-10

MODISTE PARISIENNE très expérimentée en robes et manteaux, recevant modèles inédits de Paris, habille bien, donne entière satisfaction. 359 Ontario Est. Tél. Est 5709. 18,20,21,22,25,26,28,30

MODISTE de robes et costumes demande ouvrage dans les familles privées. 335 rue Cartier. Tél. Est 6060. 294-4

PERSONNE dans quarantaine, vertueuse, famille honorable, bonne présence désire se placer, tenir maison d'une personne seule. Agée préférée. Ecrire Boîte 575, la Presse". 293-2

VOUS trouverez bonne femme de journée assidue, au No 1492 St-Dominique, 3me étage, dans la cour.

VOUS trouverez bonne femme de journée; ira dans toutes les parties de la ville, avec références. S'ad. après 6 hrs. 1780 Ste-Catherine E., 3ème étage.

VOUS trouverez une jeune fille bien propre, pour ouvrage de maison, bonnes références. 41 Ontario Ouest, coin St-Laurent.

VOUS TROUVEREZ une bonne fille pour ouvrage général avec références ; S'ad. entre 1 et 6 hrs., 2392 St-Urbain.

LAVAGES DEMANDES

DAME Française demande lavage et pressage, ira chercher et porter à domicile. 561 Wolfe. 293-2

LAVAGES demandés, à la douzaine ou au lavage, ouvrage garanti, 478 St-Christophe.

ELEVES DEMANDES

ACADEMIE privée parisienne distinguée ouvrira ses cours le 18 octobre, enfants de 5 à 12 ans, références requises seront fournies, progrès assurés. 1641 Esplanade 293-2

ANGLAIS en 3 mois garanti. Dix années d'expérience. Venez à l'adresse connue : 195 Ste-Catherine Est, bureau 16, 2e étage. Méthode infaillible, simple, facile, intéressante, n'ayant rien de commun avec les autres ; la seule donnant la possession complète de l'anglais en 3 mois. Avant de vous inscrire ailleurs, venez à une leçon d'essai absolument gratuite, $3.00 par mois, livres fournis, jour ou soir. Satisfaction ou remboursement.

COLLEGE Commercial Elie, 403 avenue Mont-Royal E. Cours individuels jour ou soir. Comptabilité telle qu'elle se pratique. Sténographie des deux langues en 3 mois. Conversation anglaise pratique. Télégraphie et administration des gares. Préparation aux examens. Classes séparées pour deux sexes. Tél. St-Louis 3114. 66-312

COLLEGE COMMERCIAL "MARIN", angle Mont-Royal et Papineau. Le plus beau collège du nord de la ville. Tenue des livres, mathématiques, droit commercial, géographie commerciale, sténographie, dactylographie, grammaire, histoire, science, etc. Langues: anglais, français, italien, espagnol, etc. Musique: chant, solfège, violon, mandoline, guitare, etc. Cours individuels pour filles et garçons, jour et soir, en français et en anglais. Le cours de comptabilité par correspondance facilite l'élève de faire le travail chez lui sans s'éloigner de sa demeure. Jeunes gens qui demeurez à la campagne, instruisez-vous pendant les longues soirées d'hiver. 281-212

DEMOISELLE d'expérience donnera leçons français, anglais, sténographie, clavigraphie, travail de bureau, tenue des livres, mathématiques, attention particulière aux élèves arriérés, préparation aux diplômes. 1154 St-André. 16,18,20,23

EASTERN BUSINESS COLLEGE, 182 St-Denis, Est 7092. Télégraphie, travail de chemin de fer, clavigraphie, sténographie, ouvrage de bureau, anglais, arithmétique, correspondance, comptabilité, etc. Tous ces cours strictement individuels. 271-26

ECOLE de chauffeurs mécaniciens, élèves demandés pour apprendre à être chauffeur-mécanicien, position assurée. Voyez l'annonce de chauffeurs demandés à l'adresse de J. A. Coulombe, 498 Demontigny Est. Tél. Est 4344. 18,19,21

EXAMENS du gouvernement canadien à Montréal le 11 nov. Plusieurs excellentes positions libres. Exemples de questions gratis. Franklin Institute, dépt. 922H, Rochester, N.Y. 286-1,M,v,s

ELEVES DEMANDES

INTERNATIONAL BUSINESS COLLEGE, 214 Ste-Catherine ouest. Fondé en 1895. L'institution la plus avantageusement connue du genre. On y prépare et l'on place environ 400 élèves annuellement. Pour renseignements, visiter, écrire ou téléphoner Main 309. Angus Caza, principal. 288-26

PIANO, Pianiste italien du Conservatoire de Rome, récemment arrivé, donne leçons à domicile ou à son studio, 544 Sherbrooke Ouest, tramway Ste-Catherine arrêtent à rue Stanley ; aussi studio sur rue St-Denis. Tél. Uptown 3306. 275-1,m,M,j,s

LECONS ECHANGEES

GRATUITEMENT. Pianiste d'expérience donnera leçons en échange de 3 heures d'étude par jour sur un bon piano. Art. Renault, No 822C St-André. 294—2

HOMMES, GARCONS DEMANDES

AIDE de cuisine demandé à l'hôtel du Canada, 247 St-Paul Est.

APPRENTIS barbiers demandés. Prix spéciaux, outils gratis. L'institution la plus avantageuse du genre, établie depuis 22 ans. On prépare et place 300 gradués annuellement. Profitez de cette occasion. Pour informations, Moler's Barber College, 62 St-Laurent. 291-26

APPRENTI couturier d'un an ou deux d'expérience demandé. 222a Amherst. S'ad au tailleur.

APPRENTI couturier ayant quelques années d'expérience, demandé immédiatement. S'ad. Mallet et Carrières. 657 Mt-Royal Est.

ASSISTANT comptable demandé avec un peu d'expérience. Ecrire mentionnant âge et salaire demandé, avec références. Forte & Pouliot Furniture Co., 38 rue St-Paul Est. Main 7192.

BON barbier demandé, place permanente. 639 Notre-Dame Ouest.

CHANNELLEUR demandé pour fausses Good-Year. Corbeil Ltée, 345 St-Paul E.

CHARRETIERS demandés pour charroyer de la pierre du chantier de Cape & Company, hôpital Royal Victoria, ave. des Pins, à l'installation Anderson & Ste-Marie, Ottawa et Nazareth, 60c du voyage simple. S'ad. N. Fortin, sur les lieux.

CHARRETIER demandé avec expérience pour l'épicerie. S'ad. 41 Marie-Anne Est.

15 bons charretiers demandés, habitués sur doubles. Inutile de se présenter sans expérience. General Cartage Co., 1100 Henri Julien.

CHAUFFEUR d'automobile, si vous voulez être chauffeur mécanicien, adressez-vous Canadian School of Motoring, 264 avenue Viger. 290-6

CLOUEUR et prépareur de fourrures demandé, un bon, pour une manufacture de St-Jean, Nouveau-Brunswick. Bons gages et dépenses de voyages payées. S'ad. Boulter, Waugh Limited, rues St-Pierre et St-Paul. 294-2

2 cochers d'expérience demandés, références exigées. S'ad. La Cie Canadienne des Frais Funéraires, 1275 Mt-Royal Est. St-Louis 2128.

COMMIS demandé, jeune homme d'un an ou deux d'expérience dans la mercerie pour homme et la chaussure parlant les deux langues, trouvera à se placer immédiatement en s'adressant à G. Lambert, Shawinigan Falls, ou bien à M. Lalumière, 1338 Delorimier, Montréal, P.Q. 293-2

COMMIS dans la ferronnerie, ayant 10 à 12 ans d'expérience demandé, sobre, références exigées. S'ad. par lettre 927 Mont-Royal Est.

COMMIS d'expérience demandé dans la marchandise sèche, 815 Notre-Dame O.

COMMIS pharmacien demandé de 4 années d'expérience, bon salaire. Ecrire boîte 627 la "Presse". 294-3

COMMIS demandé pour épicerie, sachant les deux langues; devra prendre soin de 2 chevaux et faire livraison. E. H. Montpetit, 622 St-Antoine.

CONFISEUR demandé, aussi un jeune homme de trois à quatre ans d'expérience. S'ad. The Standard Confectionery Co. 620 Beadry. 294—2

Couple demandé pour maison privée devra être habitué au service ouvrage général, la femme connaissant la cuisine. 403 Ste-Catherine Est.

COUPLE ou homme fort connaissant travaux d'agriculture général, traire les vaches, bon laboureur. Soigneux, actif, références, place permanente. 208 Laval.

COUPLE MARIE demandé pour ménage, cuisine, etc. Ecrire, mentionnant références et expérience, à boîte 663, la "Presse".

DISTRIBUTEURS de bière demandés, avec chevaux et voitures. S'ad. 222C Amherst.

FORGERON demandé pour ouvrage général. S'ad. immédiatement à J. H. Allaire, Ste-Anne de Stuckley. 292—3

FORGERON demandé pour ferrer les chevaux. 635 Lafontaine, Maisonneuve.

FORGERON demandé pour ferrer les chevaux, pouvant se rendre utile dans les voitures. 1224 Ontario Est. Tél. Lasalle 650.

FORGERONS demandés, deux forgerons, ouvrage général. S'ad. à Georges Dufresne. Grand'Mère, comté Champlain.

GARCON demandé, fort pour manufacture, un avec quelque expérience dans le cuir préféré. S'ad. 64 avenue Bennett. Maisonneuve, le soir.

GARÇON demandé, connaissant l'épicerie, pour ouvrage général et livraison. E. Dupuis, 240 Demontigny Est. Références exigées.

GARÇON de pas plus de 14 ans demandé pour faire les messages, parlant le français et l'anglais. S'ad. à 410 rue St-Jacques. M. Smith.

GARÇON demandé immédiatement pour répondre aux cloches à l'Hôtel Riendeau, 58 et 60 Place Jacques Cartier.

GARÇON de bureau demandé. 222 St-Jacques, ch. 85.

GARCON demandé. S'ad. à la "Croix", 25 rue Saint-Gabriel, Montréal.

GARCON demandé, intelligent, pour faire les messages dans une pharmacie. S'ad. 1185 St-Denis.

GARÇON demandé pour les commissions, parlant l'anglais et le français. S'ad. immédiatement chambre 428 King's Hall, 591 Ste-Catherine Ouest.

HOMMES demandés, six bons hommes sobres avec famille, comme journaliers, ouvrage à l'année. S'ad. D. Whelan & Co., Nantel, Qué. 290-6

HOMMES de 15 ans ou plus, obtenez des positions du gouvernement canadien. Examens à Montréal durant novembre. Exemples de questions gratis. Ecrivez immédiatement. Franklin Institute, Dépt. 923H Rochester, N.-Y. 293—1,M,v,s

HOMME de stock de 1ère classe demandé, sobre. S'ad. Dominion Shoe Co., 2298 Chabot, près Bellechasse.

HOMMES ET FEMMES

On demande immédiatement 100 hommes et 50 femmes pour travailler dans une manufacture; aussi 50 couturières à la machine. S'ad. à 37 carré Victoria. Boulter, Waugh, Limited. F

200 hommes demandés pour les chantiers, Ontario et Québec, départ tous les soirs. A. D'Amour, 20 Bonsecours. 294-4

JEUNE garçon demandé pour travailler dans une épicerie, place permanente. S'ad. 1506 avenue du Parc.

JEUNE garçon demandé, ouvrage facile, $1.50 par semaine. 640 Mt-Royal E.

JEUNES GENS, vous pouvez gagner $80 par mois comme télégraphistes. Le Collège Commercial Elie, 403 avenue Mont-Royal Est vous préparera en 6 mois. Téléphone St-Louis 3114. 66-312

JEUNE HOMME demandé, comptabilité et clavigraphie. S'ad. par lettre donnant références à G. A. Marsan, avocat, 20 St-Jacques, Montréal.

JEUNE homme demandé, sobre, travaillant, ayant quelque expérience dans la vraison de la viande. S'ad. W. Lebrun Co. 1287 Hôtel de Ville.

JEUNE HOMME demandé pour travail de bureau; devra avoir une bonne écriture et être correct dans les chiffres. Quelqu'un demeurant dans le nord de la ville préféré. Ecrire à Boîte 632, la Presse. 294-2

JOIGNEUR, bon ouvrier joigneur demandé pour les cadres. S'ad. 58 rue St-Laurent. 294-6

MACHINISTES

On demande pour travailler en Angleterre des tourneurs, des ajusteurs de marine, des chaudronniers et tourneurs d'outils. Des hommes d'expérience parfaites sont seuls demandés. Passage de retour gratis. S'ad. The Robert Reford Co., Limited, département du travail, 23 St-Sacrement. 293-3 F

MESSAGER demandé, connaissant les 2 langues. S'ad. Pharmacie Huot, 280 Laurier O., coin avenue du Parc.

MUSICIENS. On demande quelques musiciens pour compléter notre fanfare de concert ; on acceptera de bons amateurs. Notre représentation commence jeudi, le 21 octobre. S'ad. à 124B av. Colonial, entre 6 et 9 p.m.

NE manquez plus de positions ! Voyez l'annonce "Anglais en 3 mois garanti" (Elèves demandés) portant l'ad. 195 Ste-Catherine. Bureau 16.

ON demande un bon second pâtissier, aussi un jeune homme actif apprenti. 338 Ste-Catherine Est.

HOMMES, GARCONS DEMANDES

ON DEMANDE POUR CINEMA

Nous avons besoin de jeunes gens de talent pour monter des vues comiques et dramatiques. L'honorabilité et l'aptitude sont les seules conditions requises. De nouvelles classes de grimage, personnification, technique de la scène et d'expérience du cinéma actuel sont à s'ouvrir. Enseignant sous la direction personnelle de Fred. M. Haines, autrefois des studios de The Kalem Co. de New York et de la Floride. S'adresser en personne l'après-midi ou le soir. Canadien Art Photo Plays Ltd., 59A Côte du Beaver Hall.

OCCASION exceptionnelle de se faire une belle position: Nous allons monter quelques personnes dans un commerce lucratif; ni capital, ni expérience nécessaires. Nous vous garantissons $75 par semaine, certains font bien davantage. S'ad. Chapelain & Robertson, 3337 Natchez Avenue, Chicago, Ill. 9,11,14,16,18,21,23,25,28,30,1,4

ON demande 10 bons menuisiers de boutique. S'ad. Cie Fournier Limitée, 21 Victoria, coin 2ième Ave. Lachine.

OUTILLEURS demandés. S'ad. The Robert Mitchell Co., Ltd., 64 avenue Bel-air, ville. 294-2

PATISSIER d'expérience demandé et connaissant le four. S'ad. Far Famed Cake Co., 10 Garneau.

PEINTRES, 3 ou 4 demandés, habitués à brosser les décors de théâtre de préférence. S'ad. B. Bennett, 97 Champlain.

3 bons peintres et 3 bons tapissiers demandés. Inutile de se présenter non compétents. S'ad. 1162 Henri Julien. O. Perras.

PLOMBIER et couvreur demandés. S'ad. J. R. A. Séguin, Drummondville, boîte 34. 292-3

PREPOSES aux machines à vis demandés. S'ad. The Robert Mitchell Co., Ltd., 64 avenue Bel-Air, ville 294-2

PRESSIER demandé pour presse Colt, et une fille pour la reliure. S'ad. Imprimerie Lauzon, 9 rue Champagne.

QUELQUES menuisiers demandés, et quelques manoeuvres. S'ad. 1090 Delorimier.

TAILLEUR de fourrures pour aller à Kingston, Ont., ayant expérience dans toutes sortes d'ouvrages dans la fourrures. S'ad. immédiatement chez J. Bourdeau & Fils, 419 rue St-Paul Ouest, coin St-Pierre.

TALONNEUR sur machine demandé. S'ad. James Aird & Cie., 15 et 17 Saint-Gabriel.

TRIMEUR de lisses et talons demandé. S'ad. James Aird & Cie., 15 et 17 Saint-Gabriel.

VENDEUR compétent et très actif demandé pour représenter une maison de calendriers, nouveautés et spécialités de Toronto à Montréal, ainsi qu'un vendeur pour les Cantons de l'Est. Excellente proposition à homme compétent. Contrat devant commencer le 27 décembre. Ecrire, mentionnant expérience et territoire demandé, à boîte 664, la "Presse". 18,20,22

VOYAGEUR demandé pour Ottawa et le district environnant. Nouveautés à commission. Salle d'échantillons permanente à Ottawa. S'ad. B., chambre 3, 166 rue Sparks, Ottawa. 292-3

VOYAGEUR en ville demandé pour vendre papier d'emballage, ayant bonnes relations. John Wilkens, marchands de papier en gros, édifice Read, 45 rue St-Alexandre. 294—2

FEMMES, FILLES DEMANDEES

BONNE cuisinière demandée avec expérience. S'ad. 1367 Notre-Dame E., coin Dufresne.

COUTURIERES demandées avec expérience pour robes. S'ad. immédiatement chambre 427 bâtisse King's Hall, 591 Ste-Catherine Ouest.

COUTURIERE de première classe demandée, bon salaire, aussi bon apprentie. S'ad. 50 St-Laurent, chambre 9, 2e étage.

CUISINIERE et une bonne d'enfant pour aider au travaux légers du ménage, références. S'ad. 347 Boul. St-Joseph O. 294-2

CUISINIERE pour salle à manger demandée. S'ad. 219 St-Paul Est.

DAME de compagnie demandée, de 19 à 25 ans. S'ad. 348 Ste-Catherine E., à 7.30 hrs p.m.

FEMME de moyen âge demandée, pour ouvrage général au mois, famille de 3 personnes. S'ad. 490 Notre-Dame O., ou 200 Colborne. Tél. Main 5985.

FEMME demandée pour faire lavage à la machine et repassage, dans famille particulière. S'adresser avec références à 421 ave. Metcalfe, Westmount.

FEMME demandée pour ouvrage général et une fille pour servir la table. S'ad. 277 St-Paul Est.

FEMME demandée pour laver les peintures. S'ad. Hôtel d'Italie, 47, 49 rue Craig Est.

FEMME demandée pour ouvrage général. 47 Bonsecours.

FILLES demandées pour faire les costumes et des apprenties, 84 Parc Lafontaine.

FILLE de table d'expérience, parlant anglais, travail de 7 a.m. à 7 p.m., 1 après-midi par semaine. $5.00 par semaine. 101 Windsor.

FILLE demandée pour servir dans restaurant liqueurs douces. 529 Craig E.

FILLE de salle demandée pour servir les tables. S'ad. 219 St-Paul Est.

FINISSEUSE dans la fourrure demandée. Inutile de se présenter sans être compétente, bon salaire. S'ad. 323 avenue Lasalle, Maisonneuve. 294—2

FITTEUSES demandées pour toutes sortes d'ouvrages dans le fittage des chaussures. S'ad. Duchess Shoe Co., 92 rue Beaudry. 294-3

FITTEUSES

On demande une bideuse pour la machine. Smardon Shoe Co. Ltée., 535 Visitation.

INSTITUTRICE demandée pour l'école catholique de Mansfield. Devra avoir diplôme élémentaire de première classe pour l'anglais et le français et pour parler et enseigner les deux langues. S'adresser., spécifiant salaire au secrétaire-trésorier de l'école catholique de Fort Coulonge, Qué. 292-4

JEUNE caissière demandée avec références, sachant les 2 langues. S'ad. Hermann, 941 Ste-Catherine Ouest.

JEUNES filles demandées pour emballage, de préférence celles qui ont de l'expérience dans la confiserie. S'ad. aujourd'hui à Maple Crispette Co., 176 rue Windsor.

JEUNE fille demandée pour petite famille, place permanente. S'ad. 1329 Des Erables.

JEUNE fille demandée, pouvant se rendre généralement utile dans famille privée, pas de lavage, bon salaire. S'ad. 210 Gauthier.

JEUNE fille demandée pour aider aux légers travaux du ménage, pourra coucher chez elle. S'ad. 505 Marquette.

JEUNE fille demandée pour prendre soin d'un bébé, fille de campagne préférée. 27 Edouard-Charles, app. 5.

JEUNE fille demandée, 14 à 16 ans, pour aider aux soins du ménage, prendra soin des enfants. 437A Beaudry.

JEUNE fille demandée pour travail de bureau, capable d'écrire le français et l'anglais. Salaire $2.50 par semaine. S'ad. 1454 boul. St-Laurent.

JEUNE fille demandée pour aider au ménage, pourra aller coucher chez elle. S'ad. 1088 des Erables.

JEUNE fille demandée de 17 ans, pour bureau. S'ad. 649 Chambly, après 8 hrs le soir.

JEUNE FILLE demandée pour répondre au téléphone, sachant les 2 langues, connaissant la clavigraphie. S'ad. 120 St Jacques. Ch. 503-504.

MAISON de vins et liqueurs en gros demande les services d'une jeune fille pour le département d'étiquetage. Doit avoir de l'expérience. S'adresser au No 87 rue St-Jacques. 293-2

MODISTE demandée pour confection d'habits de dames, immédiatement, place permanente. S'ad. Dame Arthur Provost, à Varennes. 292-3

MODISTE de robe de 1ère classe demandée, prépareuse préférée. S'ad. 217 St-Timothée, près Ste-Catherine.

ON DEMANDE POUR CINEMA

Nous avons besoin de jeunes filles de talent pour monter des vues comiques et dramatiques. L'honorabilité et l'aptitude sont les seules conditions requises. De nouvelles classes de grimage, personnification, technique de la scène et d'expérience du cinéma actuel sont à s'ouvrir. Enseignant sous la direction personnelle de Fred. M. Haines, autrefois des studios de The Kalem Co. de New York et de la Floride. S'adresser en personne l'après-midi ou le soir. Canadien Art Photo Plays Ltd., 59A Côte du Beaver Hall.

OPERATRICE dans la fourrure demandée pour la meilleure classe d'ouvrage. S'ad. A. Alexandre, 812A Hôtel de Ville.

OPERATRICES expérimentées, 25 demandées pour blouses de soie de dames. Emploi permanent et bons gages. S'ad. Mme Kussner, Empire Silk Waist, 766 St-Laurent, 1er étage.

FEMMES, FILLES DEMANDEES

JEUNE fille demandée comme servante. S'ad. 22 Agnès, St-Henri.

SAUCEUSES d'expérience pour chocolat No 1, demandées. S'ad. L. Martineau et Cie, 45 Dorion. 293-2

SAUCEUSE DE CHOCOLAT

On demande une sauceuse de chocolat expérimentée; aussi une fille habile pour empaqueter des bonbons. S'ad. au bureau de placement à 9 a.m. Goodwins Limited. 294-2 F

SIX FINISSEUSES pour fourrures et 2 filles à moulin, salaire selon capacité; passage payé, écrivez de suite Hector Donaldson, 215½ Bank Street, Ottawa, Ont. 292-3

STENOGRAPHE et clavigraphe d'expérience demandée, français et anglais. Ecrire Boîte 631, la "Presse". 294-2

TAILLEUSES

On demande immédiatement des tailleuses et des couturières pour faire les modifications dans les costumes. S'ad. Holt & Renfrew Co., Ltd. 285-26 F

AGENTS DEMANDES

AGENTS. Pourquoi représenter maisons sans valeur quand vous pouvez vendre à meilleures conditions des meilleurs arbres pour nous. Nous demandons agents recommandables dans districts non représentés. Bons gages à la semaine. Stock garanti. 600 acres. Etabli depuis trente ans. S'ad. maintenant pour détails. Pelham Nursery Co., Toronto, Ont. 210-1,M,s-n

AGENTS—Salaire et commission pour vendre des plants (stock) Red Tag. Séries exclusives complètes. D'une robustesse exceptionnelle. Cultivés seulement par nous — vendus seulement par nos agents. Superbes échantillons gratis. Ecrivez maintenant à Dominion Nurseries, Montréal. 229-1,M,V,n

AGENTS demandés partout, demandez nos circulaires. Notre bureau n'est ouvert que le soir aux agents. Sliding Caster, 357 Dorchester Est, Montréal.

AGENTS actifs et honnêtes demandés, vendeurs dans plusieurs lignes de médecines brevetées, possédant cheval et voiture légère. Seuls devront se présenter, ceux qui seront munis de bonnes références. Proposition attrayante, conditions très avantageuses. S'ad. immédiatement à boîte No 38, Victoriaville, Qué. 294-6

AGENT demandé pour affaire payante, expérience pas nécessaire, 256 Mentana.

BRULEUR nickelé, invention merveilleuse, flamme blanche, économise l'huile, n'encrasse ni ne brise pas les globes; lumière deux fois plus forte qu'avec brûleur ordinaire. Echantillon envoyé par malle sur réception de 35 cents. Agents demandés, gros profits. Lafrance et O'Donoughue, 403, édifice Power, Montréal. 271-26

RIEN de semblable sur le marché, tout propriétaire d'auto en achète, $10 par jour facilement, prix bas, territoire exclusif accordé à homme capable de s'occuper de cette proposition de haute classe garantie. Ecrivez maintenant pour l'offre spéciale d'agence. North American Manufacturing Company, 985 Edifice Somerset, Winnipeg, Manitabo. 291-15

$1,000 de commission sera payé à celui qui me vendra $6,500 d'actions que je possède dans compagnie industrielle, besoin d'argent immédiat. Ecrire 577 la Presse.

AGENCES DEMANDEES

EX-POLICIER d'expérience demande à représenter une agence privée, bien établie, pour plus renseignements, écrire 1882 Notre-Dame O., chambre 8.

ASSOCIES DEMANDES

ASSOCIE demandé pour manufacture toutes espèces de parfums, peu de dépenses, gros bénéfices. S'ad. à 71A St-Jacques. Chambre 309-311-312. 293-6

EMPLOYE intéressé pour commerce de provisions, doit pouvoir disposer de $1000, capital garanti, salaire et pourcentage sur profits. Ecrire détails boîte 564 la "Presse". 293-2

SERVANTES DEMANDEES

SERVANTE demandée. S'ad. 60 boul. St-Joseph Ouest. 292-26

SERVANTE générale demandée, sachant faire la cuisine. S'ad. 485 Berri, coin Cherrier. 293—2

SERVANTE demandée, pas de lavage ni repassage. 114 Ste-Famille. 293-2

SERVANTE générale demandée, sachant faire la cuisine. 2165 Waverley. St-Ls. 2528.

SERVANTE générale demandée, sachant faire la cuisine, pas de lavage, pas de repassage. Famille de trois grandes personnes. S'adresser 12a ave. Sussex. Tél. Up. 1723.

SERVANTE générale demandée, sachant faire la cuisine, pas de lavage ni repassage. 651 St-Hubert.

SERVANTE générale demandée dans petite famille, pas de lavage ni repassage, références exigées. S'ad. 1146 St-Hubert.

SERVANTE générale demandée, sachant faire la cuisine et ménage. Ecrire A. K., Ste-Thérèse de Blainville, comté Terrebonne.

SERVANTE demandée, une bonne, pouvant fournir des références. S'ad. 777 St-Hubert.

SERVANTE générale demandée, sachant faire la cuisine, famille 3 personnes. 1513 ave. du Parc. 294—2

SERVANTE demandée, personne moyen âge, dans famille de deux, pas d'enfant, pas de lavage, doit savoir téléphoner et écrire. 215 Maisonneuve.

SERVANTE générale demandée dans petite famille, 3 personnes. 592 Dorchester E., après 6 hrs.

SERVANTE demandée pour famille privée, bons gages. Se présenter immédiatement, 1321 St-Hubert. 294—3

SERVANTE générale demandée ayant de bonnes références. S'ad. 106 Bennett, Maisonneuve.

SERVANTE générale demandée pour petite famille, pas de lavage ni repassage, bon salaire. S'ad. 2374 Mance, près St-Viateur.

SERVANTE générale demandée, bons gages payés. S'ad. 1679 Cadieux.

SERVANTE demandée, jeune fille pour aider au soin du ménage. Bon chez soi. Références. S'adresser à 376a St-Christophe.

SERVANTE générale demandée ou jeune fille pour aider dans famille avec enfants, pas de lavage ni cuisine, $7.00 par mois. 733 Berri.

SERVANTE demandée, jeune fille avec référence, 16 ou 17 ans, famille de trois personnes, pas de lavage, pas d'enfant. 2245 avenue du Parc.

SERVANTE générale demandée, sachant faire cuisine, ayant bonnes références. Bons gages. S'ad. 472 Sherbrooke Est. 294-2

SERVANTE demandée, une personne honnête et fiable, au numéro 14 avenue Chénier, sur la rue Ste-Elisabeth, entre Demontigny et Ste-Catherine.

SERVANTE générale demandée, devra connaître la cuisine bourgeoise. Bons gages à fille compétente. S'ad. 151 rue Hutchison, près Prince-Arthur.

SERVANTE propre et capable demandée dans famille de deux où l'on garde une cuisinière. Ecrire, mentionnant références et gages attendus, à boîte 111 succursale la "Presse", 368 Ste-Catherine Ouest.

SERVANTE demandée d'un certain âge, pour ouvrage général chez 2 personnes. S'ad. 2470 Esplanade. 294-2

SERVANTE générale demandée pour petite famille privée, bon salaire et bon chez soi. H. St-Onge, 1923 St-Denis.

2 servantes demandées, une sachant faire la cuisine, l'autre, fille de chambre; références exigées. S'ad. 958 St-Hubert.

SERVANTE demandée, bons gages et bon chez soi, pour personne compétente. S'ad. 338 Garnier. Tél. St-Louis 2088. 294—3

SERVANTE générale, 145 rue Hutchison. Pas de lavage ni de repassage. 294—2

SERVANTE générale propre et de bonne volonté demandée, bon chez soi et bon salaire, Sault-au-Récollet. Ecrire à Boîte 639 la "Presse".

SERVANTE générale demandée au restaurant St-Germain, 181 rue St Paul E.

SERVANTE demandée, sachant faire la cuisine. Référence exigée. Bonne place pour une bonne fille. Pas de lavage. 663 St-Hubert. Est 6821.

CHAMBRES A LOUER

AVE. VIGER, 353, à louer, grande et petite chambres sur le devant, lumière électrique, gaz, prix modéré, possession immédiate, téléphone. 293-2

BEAUDRY, 215. Chambre à louer dans famille privée. 293—2

BERRI 769. Salon double non meublé, garde-robe, électricité, améliorations modernes, accès à la cuisine, famille privée sans enfant, pas d'autres pensionnaires, prix modéré. 293-2

DE LAROCHE, 91. Belle grande chambre double bien meublée dans famille privée, bon marché. 293-3

CHAMBRES A LOUER

BORDEAUX, 681. Joli salon double, meublé, acajou ou chêne fumé, tapis, etc., électricité, usage piano, pension si désiré, seul pensionnaire, bon marché, près Ontario. Tél. Est 5999. 294—2

CHRISTOPHE COLOMB, 87, près Parc Lafontaine, chambres doubles sur le devant, ou simple en arrière, famille strictement privée, bien tranquille. 293-3

DEMONTIGNY E. 446, chambre en avant avec grande garde-robe, étage du bain, jolie localité, près école Montcalm. Est 5179. 294-2

DORCHESTER EST, 248, près St-Denis, deux belles grandes chambres, salon-double sur devant, garde-robe, commodités, eau et gaz, prix modéré. 293-3

ESPLANADE, 389. Chambre richement meublée avec usage de téléphone; prix $20 par mois. Belle vue de la montagne. Esplanade Apartment. Tél. St-Ls 4101. 293-3

FRONTENAC 873. Grand salon double chez dame seule, $2.00 par semaine pour couple marié, usage de cuisine, bon chez soi.

GILFORD, 677, coin Mentana, grande chambre à louer, bien éclairée, sur le devant, poêle à gaz dans la chambre, $6.00 par mois.

MANCE 1922, beau salon double, confortablement meublé, derniers perfectionnements, convenable pour une ou deux personnes ; aussi grande chambre simple, $10 par mois.

MARQUETTE 45A. Chambre double et simple, commodités modernes, pour messieurs ou couple, usage de la cuisine, possession immédiate. 294-3

MENTANA 28B, près Cherrier. Magnifique salon, améliorations modernes, maison privée, prix raisonnable.

MONTEE DU ZOUAVE, 16. Chambres meublées, eau chaude, électricité, $2.00 à $3.00 par semaine.

NOTRE-DAME Ouest 404. Grande chambre meublée, sur le devant, avec cuisine.

ONTARIO EST 359. Chambre 2.00 par semaine, chez personne française, étage du bain, eau chaude, électricité, téléphone. 18,20,22

PARC LAFONTAINE 120B. Chambre double, sur le devant, très moderne, dans la plus belle localité du Parc, prix modérés.

SANGUINET, 83, chambre à louer avec une cuisine meublée, poêle à gaz, autre chambre aussi, privilège, véritable bon chez soi. Pas d'objection avec enfants. 13,14,18,19,20

ST-CHRISTOPHE, 516. Jolies grandes chambres, doubles et simples, pension si désiré, confort du chez-soi. 293-2

ST-DENIS, 398. Magnifiques chambres doubles et simples, prix très modérés, téléphone, électricité et toutes améliorations modernes. 289-6

ST-DENIS 94. Chambre simple avec pension pour messieurs seulement. Est 4756. 293-6

ST-DENIS 297, magnifique grande chambre, nouvellement meublée, avec lumière électrique, eau chaude et chauffage; eau chaude. 18,20,22

ST-DENIS 92, très jolie grande chambre, richement meublée avec lavabo, autre grande chambre avec deux lits, pouvant accommoder trois personnes.

STE-ELISABETH, 110, deux chambres de devant très bien meublées à louer, électricité, téléphone, eau chaude et eau froide, peu éloignées du centre de la ville. 290-6

ST-HUBERT 686. Chambre simple, richement meublée, système eau chaude, électricité, téléphone, famille privée, possession immédiate. Conditions modérées. E. 5901. 294-2

ST-LAURENT 94. Chambre à louer $1.25 par semaine, maison tranquille, messieurs seulement.

ST-URBAIN 485, coin Ontario, ensemble ou séparément, superbe salon avec piano et Davenport, jolie chambre à coucher, tout confort, prix raisonnable.

SHERBROOKE E. 101, grandes chambres sur devant, eau dans les chambres, électricité, téléphone, pas d'enfant, chauffage eau chaude, bonnes conditions. 292-3

SHERBROOKE Est, 11. Magnifiques chambres à louer, avec tout le confort, famille privée, usage de cuisine.

CHAMBRES ET PENSION

ST-DENIS 489. Chambre bien confortable, bien éclairée, avec ou sans pension.

PENSION D'ENFANTS

FAMILLE 4 grandes personnes aimant bien les enfants, en prendrait 2 ou 3 en pension. S'ad. 11 Ste-Rose, près église Ste-Brigitte. 293-3

APPARTEMENTS A LOUER

APPARTEMENTS à louer, Evanscourt, 9 rue Mayor; Berthelet 222, Ontario O., près Bleury. S'ad. à J. T. Gladstone, chambre 43, édifice Banque Ottawa. 290-12

APPARTEMENTS Frontenac, près Sq. St-Louis, 442 Ave. Henri Julien, très modernes, prix modérés. S'ad. concierge ou J. E. Vanier. Up 2816. 293-6

APPARTEMENT St-Jacques, No 348 St-Denis, près Ontario, épreuve du feu, logements, chambres et magasins, nouvelle construction moderne, service concierge, chauffage vapeur, etc., près nouveau théâtre et bibliothèque. Prix $15 à $35. Est 1611. 293—2

APPARTEMENT Salaberry, suite contenant 3 à 10 chambres, chauffées à eau chaude, glacière, poêle, possession immédiate, $20.00 en montant. Tél. E. 1162. 293-2

APPARTEMENTS chauffés à louer, 57 rue Fullum; poêles à gaz fournis et taxes d'eau payées par le propriétaire. Loyer raisonnable. 294-6

LABELLE 50, près Ste-Catherine, $17.00 à $25.00, meublés ou non, 2 et 4 chambres, plus cuisine, chambre de bain, concierge. Tél. Est 4610. 290-n

PETITS et grands appartements, $14.00 à $28.00. Meublés ou non. Disposition nouvelle. Belles chambres de bain, eau chaude tout le temps. Concierge. 250 rue Sanguinet. Tél. Est 4634. 290-n

ST-DENIS 1233B. A louer, huit pièces chauffées, bas, cour, parterre, cave cimentée servant au locataire, prix modéré. 777 Hôtel de Ville. Est 495. 16,18,20

MAISONS A LOUER

AVENUE Fairmount No 164 ou 166. Beau plain-pied résidentiel nouvellement bâti, de huit pièces, avec chambre de bain, etc., près de l'avenue du Parc, à loyer très modéré. S'ad. Clarence I. de Sola, chambre 125 édifice Coristine, rue Lemoine, ou téléphoner le jour, Main 2488 ou le soir Up. 3024. 14,16,18

BERRI 1261, plus haut que Mont-Royal, beaux plain-pieds de 4-5 pièces, décorés à neuf, loyer très bas, $5.00; personnes responsables seulement désirées. 293-3

CARTIER, très chic petit logement de 4 pièces, modernes, confortables pour jeune couple, références exigées. 1956 Cartier. 294-6

CHRISTOPHE COLOMB, 341, logement de 8 appartements, milieu, très moderne, système de chauffage, électroliers posés. S'ad. 1162 St-Hubert. St-Ls 2689.

DE LANAUDIERE, près Mt-Royal, logement 8 pièces, ménage fait, électricité, chauffage, eau chaude, très bas prix. S'ad. 126 Laurier E. St-Ls. 1987. 289-6

DE L'EPEE, 736B, près Bernard. Plain-pied moderne, 7 chambres, valant $30.00 pour $5.00 par mois et le chauffage, pour famille sans enfant. Tél. W. 6128. 294-3

EVELYN, 5 logis, 4 chambres, bains, fixtures électriques et gaz; loyer pour l'hiver, S'adresser 1673 rue Evelyn, Verdun. 291-4

GARNIER 678, logement neuf, 2ème étage, 3 et 4 pièces, bain, électricité, gaz, $6.00 et $8.00 pour bon locataire. S'ad. 678 Garnier.

HADLEY 187-189, 7 chambres, eau chaude, bain émaillé, ménage fait, plusieurs beaux petits logements à Rosemont, loyer réduit. P. Desforges, 14 la Presse. Main 8553. Soir, 40 Laval. Est 1899. 294-6

OSBORNE Nos 6 et 8, vue sur le carré Dominion, près des stations chemins de fer et hôtels, grande maison contenant 18 chambres à coucher, convenable pour hôtel, maison de pension, club, etc. Le mobilier peut être compris dans le loyer ou vendu au locataire. S'ad. à la Société d'Administration Générale, 35 rue Saint-Jacques.

PAPINEAU 1171, 3ème étage, 6 appartements, coin de ruelle, vraie belle place bon marché, 1958 Cartier. 294-6

ST-HUBERT 1150. Beau logement de 9 appartements en parfait ordre, toutes les commodités possibles. Prix modéré jusqu'au mois de mai prochain. S'adresser sur les lieux ou à M. Lavigueur, No 273 rue Visitation. 293-2

VILLENEUVE, près Esplanade, logements chauffés avec fixtures électriques, poêle à gaz, service de concierge. Voir concierge, 1711A Mance. 293-2

WAVERLEY 2641, bas de maison, ménage fait à neuf, électricité, chambre bain, loyer très réduit. A. C. Larivière, 71 St-Antoine. Main 1383. 293-6

WILLIAM-DAVID 216, logements 3, 4, 6 pièces modernes, possession immédiate. Loyer bas. S'ad. 273B Boyer, St-Louis 8667. 292-3

MAISONS A LOUER

A LOUER Boulevard St-Joseph Est, 265, plain-pied, un haut, 8 chambres, ménage fait, loyer réduit. S'ad. 261 Ontario Est. Tél. Est 1308. 291-4

A LOUER, 4 appartements $1.00, le propriétaire se réserve la chambre de derrière. S'ad. 1407 St-Denis, entre 7 et 8 hrs p.m.

BAS ET HAUT, grands appartements, gaz, bien chauds et bien éclairés, près manufactures, $8 et $9 par mois. S'ad. 1422A Hôtel de Ville. 293—2

FLAT, 7 appartements, chauffé, éclairé, améliorations modernes, 3848 Cadieux, près Prince Arthur, loyer $20. Autre flat, 12 appartements, coin Mt-Royal et DeLaroche, chauffé, éclairé, loyer $25. Aussi cottage, 840 Cadieux, 10 appartements modernes, loyer $20. S'ad. 338 Laval. Tél. Lasalle 1038. 289-6

FLAT chauffé, 4 pièces, planchers bois dur, électroliers, poêle à gaz et chauffe bain, très élégant. Aussi 1 autre semblable, 5 pièces, non chauffé. S'adresser à 502 Avenue Henri Julien ou à J. E. Vanier. Up 2816. 293-6

LOGEMENTS à louer à moitié prix, 4 et 5 pièces, à Maisonneuve et à Verdun. S'ad. Lacasse et Roy, ch. 11-12 édifice la Presse. 289-6

LOGEMENTS 6 appartements, 2ème et 3ème étage, ménage fait, prix $10 par mois. S'ad. Z. Thibault, 1350 St-André. St-L. 21. 292-4

LOGEMENT à louer, 6 appartements ; gaz et poêle à gaz. S'ad. 737 Dorion. 294-4

LOGEMENT 7 appartements, $10.00 par mois. S'ad. 348 Dufresne.

MAGNIFIQUES logements à louer, 1175 St-Hubert et 278 Laval. S'ad. W. A. St-Louis, 179 Notre-Dame E. Main 4364. 294-2

MASSON, près Papineau, 4 appartements, fixtures électriques, très moderne, très bon marché pour l'hiver. S'adresser 69 Masson ou West. 6371. 292-3

MAISON 7 grands appartements, très propre, gaz, électricité, eau chaude, fixtures, meublés ou non, bon marché, 1329 Des Erables.

PLEIN centre, 339 Ontario Est, entre St-Denis et Berri, en face du jardin des Frères, 7 pièces, chambre bain séparée. Ménage à neuf. S'ad. à 413 Ontario Est. Phone Est 1512. 290-26

PLAIN-PIED 13 appartements, coin Mt-Royal et DeLaroche, bien moderne, chauffé et bien éclairé, bon pour une ou deux familles ou maison de pension, loyer 25.00 par mois. Autre plain-pied, 848 Cadieux, près Prince Arthur, 7 appartements, moderne, chauffé, éclairé, 18.00 par mois; cottage 10 appartements, 840 Cadieux, près Prince Arthur, 18.00 par mois. S'ad. sur les lieux entre 2 et 5 hrs l'après-midi, E. 3456 ou Las. 1038. 292-3

A LOUER

BOULANGERIE à louer. S'ad. Mme U. A. Vezeau, 303 Des Erables. 294—3

AUTOMOBILES A LOUER

AU MONTREAL AUTO LIVERY, 184 Berri, vous trouverez 8 chars à louer, de 5 à 7 places, de 1ère classe. Limousine Packard, prix modéré, établi depuis 1906. A. Goudron, prop. Est 4363. 129-312

AU GARAGE LAURIER, Limitée, 375 est, rue Ontario, entre St-Denis et St-Hubert, plusieurs autos de tourisme ainsi que limousines. Téléphone Est 2480. 225-n

SERVICE d'auto Bramson, Taxicabs, autos de tourisme et limousine Packard. Jour et soir. Service prompt et conducteurs courtois. Bureau, Garage, 15 square Phillips. Up. 4600. 279-26

BICYCLES A LOUER

$1.00 les samedis jusqu'à lundi ; 50c par jour, $1.50 par semaine d'affaires. Bicycles à vendre, $20.00 et plus. Fusil chasse à louer, Smith, 370 Dorchester Ouest. Up. 1249. Ouvert le soir. 281-26

MAGASIN A LOUER

A ST-LAMBERT, 99 avenue Victoria. Plus belle propriété commerciale de l'endroit pour magasins, manufacture, etc. Edmond Desaulniers, notaire, 120 St-Jacques. M. 3358. 280-26

DEUX magasins très larges, profonds, convenables pour salle de pool, prix modéré, 1760-64 Ste-Catherine E. coin Darling. 292-4

MAGASIN à louer, fixtures et comptoir compris, pour épicerie ou restaurant, ménage fait à neuf. Bon marché. S'ad. 50 Robin.

MAGASIN coin Forsyth et Joliette avec logement sur même plancher, écurie, condition facile. S'ad. par téléphone le jour Main 318 ou le soir après 6 hrs Las. 1986. M. Zéphirin Pesant. 294-6

MONT-ROYAL EST, 582, magasin à louer, splendide site pour n'importe quel commerce de détail. Loyer bas. S'adresser Clarence I. de Sola, chambre 125, édifice Coristine, rue Lemoine, ou téléphoner le jour Main 2488 ou le soir Up. 3024. 14,16,18

ON DEMANDE A LOUER

LOGEMENT demandé de 3 à 4 appartements meublés. On paiera prix raisonnable. S'ad. J. A. H., boîte 3600 Bureau de Poste.

MAGASIN avec cave pour marchandises sèches, donner détails avec prix. Ecrire Boîte L. D., 1505 St-Laurent. 293—2

APPARTEMENT DEMANDE

On demande à louer appartement de 3 à 4 pièces, améliorations modernes. Ecrire mentionnant localité et conditions. Boîte 630 la Presse. 18,20,23 F

CANCER

GUERISON radicale du Cancer, Tumeurs fibromes, Hémorragies, Déplacement, Pertes et maladies des Rognons, de la Vessie, Paralysie, Dyspepsie, et toutes maladies réputées incurables, par l'électricité et remèdes végétaux de Z. Brabant, 342 Ste-Catherine Est. Tél. Est 1424 291-6

COMBUSTIBLES A VENDRE

BOIS pour allumer le poêle pour la masse. Bois d'allumage, $2.25 ; bois dur coupé $3.25 ; blocs de moulin, $2.00 le voyage ; croûtes de bois dur, $2.50. J. C. McDiarmid, 402 William. Main 452. 256-100

CHAPEAUX

ENTREE de classe. Chapeaux, casquettes, toutes sortes pour écoliers. Chapeaux, casquettes d'automne. Armand Dion, 76 Notre-Dame Est, en face Palais Justice. 139—1,M,s

GLACIERES REPAREES, ECHANGEES

NOUS construisons les glacières aux maisons privées ou autres places en campagne. C. P. Fabien, 31 Ave Ste-Cunégonde. Victoria 1590. 268-26

MALADIES DES VOIES URINAIRES

TRAITEMENT curatif, consultations tous les jours de 2 à 5 et 7 à 9 p.m., ou par appointement. Dr J.H. Boisclair, 465 St-Denis, près Sherbrooke. Tél. E.7191. 242-312

PNEUS D'AUTOS

PNEUS d'autos. Avec deux vieux pneus nous pouvons vous en faire un nouveau aussi bon qu'un neuf. Réparations générales de pneus d'autos, vulcanisages et recouvrages de pneus à l'épreuve des crevaisons. Avez-vous des vieux pneus usés, si oui, apportez-les et nous vous les recouvrirons à l'épreuve des crevaisons pour un prix minime, ainsi vous doublerez la durée de vos pneus. Tous les travaux sont exécutés par des experts et garantis. Montreal Tire Menders, 369 Hôtel de Ville, près Ste-Catherine.

POINTS D'OURLET 8 CTS LA VERGE

BOUTONS carrés, olive, baril, gland, etc. faits avec votre propre tissu. Nous faisons le point d'ourlet et le plissé accordéon. St. Lawrence Button Co., 584 Ste-Catherine ouest. Up. 5706. 278-26

REPARATIONS

MATELAS et meubles remis à neuf. Spécialité ; rembourrage, polissage et emballage ; à domicile si préféré. Rolland Bedding Co., 482 rue Gilford. St-Louis 9198. 113-260

REPARATION de toutes sortes d'automobiles; autos d'occasion à vendre. Alex. Sammett, 46 avenue des Pins Ouest. Est 5887; le soir, St-Ls. 8234. 272-1,M,s

VER SOLITAIRE

A LA MAISON de confiance M. Houyoux, herboriste française, 83 Parc Ave., coin Prince-Arthur, garanti expulser infailliblement le ver solitaire en 1 heure, guérit toutes excroissance de chair et maladies chroniques sans exception. Consultations gratuites. 165-260

PERDUS

BAGUE perdue dans voiture de place le 12 du courant. Bonne récompense si rapportée à 19 Ave Seymour.

BAGUE perdue entre rue St-Denis et avenue Henri-Julien, côté nord du carré St-Louis, entre 6 et 7 p.m., vendredi, le 15 du courant, bague en or à trois diamants. Récompense si rapportée à 101 avenue Viger. Tél. Est 4594. 294-2

PERDU chien fox terrier avec collier et boucle rouge. Répondant au nom de "Sport". Récompense. S'ad. chambre 321 édifice du Power. 294-3

PERDU, chapelet monté en or, pierre améthyste, au Théâtre Canadien. Rapporter 698 Dorion.

PERDU, livre de banque attaché avec un élastique, contenant $20.00 américain en or, enveloppé dans plusieurs bills de papier attachés avec 2 élastiques. Veuillez rapporter 1281 Notre-Dame Est. Récompense.

PERDU, porte-monnaie, sur rue Ontario, de Beaudry à ruelle Mathieu, argent 7.00 en papier 1.00 monnaie, billet de char. Récompense à qui rapportera, 239 ruelle Mathieu.

PERDUE, chienne St-Bernard, répondant au nom de Jest, sur rue Mt-Royal, samedi, récompense, 182 Bréboeuf. Celui la retiendra après avis paiera amende.

PERDU samedi soir, portemonnaie chamois, contenant médaille, statue, clef et argent. Coin Ontario et Amherst ou tramways Ontario. 159 Amherst.

PERDU valise club-bag à la traverse Sigouin, St-Vincent de Paul, sur le quai. Prière de la retourner à 29, 4ème avenue, Viauville.

PERDU, chien de chasse blood hound, répondant au nom de Jack, très généreuse récompense à qui le ramènera 421 rue Hochelaga.

PERDU—Samedi soir, tramways Saint-Laurent et Mt-Royal, du Mile-End à St-Denis, $14.00 dans sacoche contenant clefs, billets. "Somme représente secours du Fonds Patriotique à la femme d'un soldat". Récompense. 231 Suzanne.

PERDUE, montre Waltham, or double, rue Amherst au Northeastern ou dans les chars Lachine. Récompense à 219a Christophe-Colomb, St-Louis 3637 ou 163 Notre-Dame, Lachine.

PERDUE, vendredi, chienne Ruf fox, blanc et noir, avec collier. Récompense, 600 Craig Est. Tél. Est 3385.

PERDUE, veste de la rue St-Pierre, sur rue Notre-Dame à la Place d'Armes ou dans les chars Boul. St-Laurent et Mont-Royal à Berri. S'ad. 154 Notre-Dame O. Récompense. 294—2

DIVERS

ADOPTION. Personne charitable qui désire adopter un enfant, pourra s'adresser immédiatement 249 Montcalm. E. 5122.

AVIS DE RESPONSABILITE — Après cette date, je ne serai responsable d'aucune dette contractée en mon nom, par qui que ce soit, sans un ordre signé de ma main. M. John Jones, 45 ave Souvenir.—18 octobre 1915.

DAMES trouveront traitement privé avec garde-malade, prix modéré. S'ad. Mme Audette, 2434 St-André, entre Beaubien et Bellechasse.

LUMIERE à gazoline, installée, réparée promptement à prix raisonnable. Ouvrage garanti. Dominion Gazoline Light & Electric. J. Lafantaisie, gérant. 1378 St-Laurent. 16,18,21,23

Mme MORIN a ouvert de nouveau une pension privée pour dames malades, médecins choisis, prix modéré. 1821 Châteaubriand, près Beaubien. Tél. St-Ls. 6007. 293-3

MME BOISVERT ayant considérablement agrandi, amélioré son local, louera chambre privée pour malade, prix avantageux, soin première classe, satisfaction complète. 2147 St-André, près de Fleurimont. St-Louis 5480. 294-3

RHUMATISME, Expulsé infailliblement douleurs disparues, une demi-heure après usage. Arex Compound breveté, en vente, épicerie Perreault, No 759 rue Dorion 292-3

AVIS CITOYENS DE MONTREAL

qui ont du fumier dans leur cours. Si vous voulez le charroyer sur la rue Ontario dans la cour du C.P.R. pour être déposé dans les chars nous paierons raisonnablement pour chaque voyage, suivant la qualité et aussi en arrière des Abattoirs de l'Est. Ed. Lefebvre. St-Louis 114. 292-6 F

"PATENTE MERVEILLEUSE"

Jamais jusqu'à ce jour, personne n'a pu souder l'aluminium. L'invention que je possède et les expériences faites, sont au-dessus de tout doute. Cette patente est brevetée. Avis à tous ceux qui font de la soudure. S'ad. V. Roy, 540 Fullum, de 2 à 5 p.m. F

REPARATION DE FOURRURES

et remodelage faits au prix net de la fabrique jusqu'à la fin du mois. Tous les derniers modèles en fait de fourrures à la mode. L. P. Lazare & Cie, marchands de fourrures en gros. 490 St-Paul Ouest, près McGill. 279-n F

REPARATION D'HONNEUR

A Coaticooke, P.Q. Je soussigné, déclare que ce que j'ai dit qui pourrait blesser l'honneur de Mme Gédéon Lapointe est faux. Je suis M. Albert Bélisle. 292-3 F

GROSSE-GORGE

GUERISON du goître (grosse-gorge) assurée sans opération ni douleur, traitement simple et facile. Pour informations écrire boîte 1034, Montréal. 117-312

AUTOMOBILES A VENDRE

AUTOMOBILE Michigan, 5 passagers, en bon ordre, 4 pneus neufs, ou à échanger pour terrain bien situé. S'ad. J. H. Lefebvre, 864 Lasalle. Tél. Las. 1054. 293-2

AUTOMOBILE légère demandée, 5 places, bon ordre, donnera en paiement certificat d'une valeur de $160 de première classe, négociable rapportant 3 p.c et $140 en argent. S'adresser 918 Papineau. 293-2

AUTO en renom à sept places, ayant coûté, neuf, $3,400, en parfait état. Sacrifiera ce splendide auto pour seulement $475, mais il faut que ce soit du comptant. Automobile Clearing House, Regd., 1111-13-15 Ste-Catherine ouest. Up. 5985. 294-3

AUTO, châssis Jack Rabbit, 46 forces, à vendre ou à échanger pour runabout Ford. S'ad. 2528 rue Clark. 294-2

AUTO "Studebaker", 25 forces, 4 cylindres, 5 passagers, en parfaite condition. S'ad. E. M. T., 706 St-Hubert. 294—4

A VENDRE. McLaughlin, B-55, automobile à six cylindres, sept places, couvertures de sièges, tampon, un pneu en plus, en condition parfaite. $1,400.00. McLaughlin Carriage Co. Limited. 260 rue Ontario, Ouest. 294—2

BAIN & PRINGLE, experts en radiateurs d'automobiles, garde-boue, lampes, coupe-vent, carrosserie d'auto, réservoir à gazoline, estimation gratuite. 114 rue Bleury. Main 1730. 278-1,M,s

BUICK, chic auto de route, en parfait état, marche très douce, pneus presque neufs, seulement $375 comptant. Automobile Clearing House, Regd., 1111-13-15 Ste-Catherine ouest. Up. 5985. Entrée sur la rue Ste-Catherine seulement. 294-3

DETROIT Radiator Co. Répare radiateurs, garde-crotte, lampe, coupe-vent, etc., 219 Ontario Ouest, angle Bleury. Téléphone Uptown 2787. Tout ouvrage garanti. 285-26

ETES-VOUS en quête d'un bon auto garanti, un peu usagé, mais en parfait état? Alors, faites venir notre liste d'occasions, vous ne le regretterez pas. Automobile Clering House, Regd. 1111-13-15 Ste-Catherine ouest. Up. 5985. Entrée sur la rue Ste-Catherine seulement. 294-3

PACKARD 18, à 5 places, la meilleure occasion que nous ayons offerte. Seulement $575 comptant. C'est un auto on ne peut plus recommandable. Parlez-en à celui qui en a un. Automobile Clearing House, Regd., 1111-13-15 Ste-Catherine Ouest. Up. 5985. Ouvert le soir. 294-3

PLUSIEURS automobiles de seconde main à vendre pour du comptant. S'ad. 264 avenue Viger, entre St-Denis et Sanguinet. 291-6

REO, léger auto à 5 places, en parfait état, seulement $300. A vendre argent comptant. Automobile Clearing House, Regd, 1111-13-15 Ste-Catherine Ouest, Up. 5985. Ouvert le soir. 294-3

A VENDRE

AMEUBLEMENT de 5 pièces avec magnifique piano, le tout presque neuf. S'ad. 2546 St-Dominique.

Ameublement de 7 appartements à vendre, grand sacrifice à prompt acheteur, visible de 10 h. à midi ou de 5 h. à 7 h. le soir, 338 Ontario Est. 293-3

AMEUBLEMENT à vendre, 8 appartements meublés, des plus modernes, loyer $35, revenu $46. Vendra prix modéré. 183C Amherst. Visible 9 heures à midi ou le soir. 294-2

A VENDRE 1,000 parts Natural Light, Heat & Power, 15c, valent 50c. Ecrire à boîte 573 la Presse. 292-3

A VENDRE, set de salle à dîner en chêne doré et poêle, à sacrifice pour cause de mortalité. 795 Demontigny Est.

A VENDRE

ATTENTION! Votre apparence est jugée de la manière que vous vous habillez. Achetez alors à conditions faciles vos vêtements pour homme, femme et enfant, des plus nouveaux modèles et des meilleures qualités. Votre crédit est bon ici. Venez voir sans obligation. Satisfaction garantie. Briskin Bros., 1402 St-Laurent, près rue Marie-Anne. St-Louis 4662. 6,9,12,14,16,18

A VENDRE, meubles et poêles neufs ou d'occasion. Aussi faisons échange et réparations. J. B. Paquin, 186 Maisonneuve. Est 4071. 172-312

A VENDRE portes, châssis, briques, 1090 Delorimier.

BAGUE à diamant souvenir, perdue à Cartierville, ou dans les tramways Cartierville, Outremont, Ontario. Récompense libérale en la rapportant à 556 Cartier, Montréal. Est 1175.

BRAN DE SCIE et croûtes (slabs) à vendre à la barge St-Maurice, au pied de la rue Beaudry. Bran de scie, 5c le sac. 294-2

CHAISE HYDRAULIQUE de barbier stand, évier, fan, éventail électrique, système eau chaude. S'ad. 43a Marquette.

DEPART pour la guerre. Joli ameublement à vendre, en 4 jours, 3 chambres à coucher, salon, salle à dîner, cuisine, sofa-lit, tentures, cadres, etc. Toute offre raisonnable sera acceptée. S'ad. 22 Ave. Desjardins, près St-André. 294-2

DIAMANT à vendre à sacrifice, moitié de la valeur, pressant besoin d'argent. 244 Amherst, entre Ste-Catherine et Dorchester.

POUDRE à balayer et eau javelle à vendre. S'ad. 312 Iberville.

FORCE de vendre, sacrifierait automobile touring ayant encore l'apparence d'une neuve. Gaston, 479B St-Denis. Est 5694.

GARNITURES électriques pour sept pièces, $9.00, complètes avec abat-jour, n'ont jamais été usagées. Uptown 4556. Autosign Co., 314 Ste-Catherine Ouest. 280-26

GRAMOPHONE avec 24 records 10.00. S'ad. mardi et mercredi de 7 à 8 hrs., 251 DesErables. 294-2

GRANDE bibliothèque en noyer noir, convenable pour maison d'éducation ou presbytère. 1094 St-Hubert. 294—3

HABITS militaires. Beau lot de capots gris fer, $2.50 à $3.00 ; gilets bleus, 25c ; pantalons, 75c à $1.00. Retenir bien l'adresse : 310 Boyer. 293-6

LONG manteau noir neuf, costume, robe soie noire, robe cachemire pour deuil, autres robes, collet, casque mouton gris 502 Dorchester Est.

MAGNIFIQUE sideboard en chêne doré set salon en acajou incrusté, style Louis XV. sofa en cuir. 965 Berri.

MILLE tortues avec un et deux ronds $4.50 et $6.50; 100 gros ranges nickelés, tuiles miroirs, thermomètre $34.50. Cie Royale de Meubles, coin Mt-Royal et Chambord. 275-26

MEUBLES d'occasion, set de salle à dîner complet, couchettes, chiffonnier d'acajou et antique, 3 sets de chambre, fauteuil, lits, 2 sofas forts, bibliothèque, table ronde, sideboard antique, à grand sacrifice. 914 St-Denis. St-Ls 8381. 294-2

POELES en acier et fonte malléable, $1.00 comptant et $1.00 par semaine. Satisfaction garantie, Faits au Canada. 1[illegible] Ste-Catherine Est. 273-26

POELES en fonte et acier, fournaises; réparations de poêles de toutes sortes. Echange de vieux poêles. M. Robert Cie, 618 Mont-Royal Est. St-Louis 162. 275-26

QUANTITE de bois à vendre, 10,000 cordes de bois pulpe, épinette, 50 chars épinette et pin rouge, 25 pds long à 40 pds, livré sur commande, prix modéré. S'ad. Alfred Tousignant, gérant, St-Stanislas, Champlain.

RECORDS de Gramophone échangés pour 10c. $1.00 la douzaine. Ouvert 10 à 6; le samedi 10 à 9. 204 Ste-Catherine ouest, chambre 106. 290-26

REGISTRE National, tout neuf, à vendre à bon marché ; aucune offre raisonnable sera refusée. S'ad. 230 Amherst.

VETEMENTS pour dames et messieurs à crédit. C'est le temps de se préparer pour l'automne et l'hiver. Les dernières modes et prix raisonnables. Garmaise Inc., 521 Mont-Royal Est, angle Boyer. 291-4

VETEMENTS faits sur commande. Spécialité : Réparations de toutes sortes par expert de 28 ans d'expérience. Kirschberg Co., fabricants de fourrure en gros, 311 St Paul Ouest. Main 4182. 293—26

BOITE MUSICALE

Belle boîte musicale Régina, avec une douzaine de records. Prix primitif $650. Prix de vente $150, y compris les records. Nous prendrions peut-être un piano d'occasion en échange comme partie de paiement. C'est une grande occasion. C. W. Lindsay Limited, 512 rue Ste-Catherine ouest. 293-5 F

MEUBLES ET POELES A CREDIT

Meubles, poêles, tapis, linoléums, statues, gravures, etc., vendus à d'excellentes conditions de crédit, escompte spécial au comptant. Ouvert le soir. Lande's Limited, meubleurs de maisons au complet. 733 Ste-Catherine Est, coin Panet. 284-1,M,j,s-n F

BICYCLES A VENDRE

BICYCLES. $10 comptant et $5 par mois vous permettront d'acheter un des meilleurs bicycles au Canada. Ligne complète d'accessoires à prix réduits. Dominion Cycle & Supply Co., 1446 boulevard St-Laurent. Tél. St-Louis 9316. 198-1,j,s,n

CHEVAUX, VOITURES, HARNAIS

A VENDRE durant ce mois, 100 voitures d'été de toutes sortes à meilleur marché que jamais auparavant. Venez les voir et nous vous dirons la raison de cette vente. Latimer & Co., 445 St-Jacques. 290-1,M,v

A VENDRE chevaux, attelages et voitures, bon marché. S'ad. 3138 Boul. St-Laurent. 294-3

A VENDRE, jument noire, garantie sans défauts, saine, à l'essai, pesanteur 1050, 10 ans, gros train, $40. 335 Amherst.

BOGHEI Standhope sur bandages caoutchouc, fait par McLaughlin, presque neuf, avec beau harnais argenté, bon marché. S'adresser 1877 Saint-Jacques. West. 5468. 293-3

BON cheval sain, aussi express, attelage de boghei, vendra bon marché, pris pour dette, 135 LeCaron, Côte St-Paul.

CHEVAL à vendre, 6 ans. S'ad. 451 Ste-Emélie, St-Henri. 292-3

CHEVAL demandé pour la pension, ouvrage de boghei, devra peser 1200 à 1300 lbs, références et garanties désirées. Ecrire boîte 601 la "Presse". 292-2

CHEVAL à vendre, harnais, express et sleigh, vendra le tout pour $100, ou séparément. S'ad. 45 Ottawa.

CHEVAL 1250 lbs, $55.00; autre cheval, 900 lbs $40.00; boghei sur caoutchouc, $30.00; Victoria de charretier, harnais, $75.00. 1423 St-Denis.

EXPRESS neuf et une de seconde main et Lorrie à vendre. S'ad. 63 Mont-Royal le soir, 1479 St-Hubert. 293—2

GRAND ENCAN chez Jos. Monette, 1415 Boul. Gouin, ville Sault au Récollet, le 20 octobre 1915, y compris 16 chevaux, juments avec poulains, chevaux de trait, voitures d'été et d'hiver, harnais, 25 tonnes de foin, etc. Ne manquez pas une bonne occasion de faire de l'argent le 20 octobre, au No 1415 Boul. Gouin. 293-2

JOLIE jument cendrée, 6 ans, 1000 lbs, $40 ; une 5 ans, 1250 lbs, $116. 256 De Laroche. 294-2

LORRIE avec attelage, express d'épicier avec attelage, boghei rubber tire avec attelage, attelage de tombereau, 94 Laurier E., près Cadieux. St-L. 80. 294-2

MAGNIFIQUE set de harnais de carrosse, fait à la main, n'a jamais servi. Vendra bon marché. Ecrire Boîte, 586 la "Presse".

SUPERBE poney, rouge, 600 lbs environ; parfaitement dompté pour voiture et selle, avec voitures d'été et d'hiver, aussi harnais et selle; bonnes conditions. S'adresser 718 Chemin Ste-Catherine. Tél. Rock. 96. 289-6

VOITURE Surry à vendre, un an d'usure, bargain. S'ad. 928 Hotel de Ville. 290-5

2 bonnes juments, 1150 et 1300, garanties pas de défaut, boghei Concord et harnais. 470 Duluth, coin St-André.

3 chevaux, 1200, 1300, 1000, $65, autre $60, autre $30, et attelages, boghei, à sacrifice. 424 Rachel E.

10 express pour bouchers et épiciers, 2 jobbing express ; garage d'auto, $2.00 à $5.00 par mois; conditions faciles. S'ad. à 338 Carrières. St-Ls 799. 291-5

CHEVAUX TONDUS

ALLEZ faire clipper vos chevaux par l'électricité en 30 minutes. S'ad. 540 Amherst. Tél. Est 1306, Edmond Boisvert. 273-26

FOURRURES A VENDRE

MANTEAU très élégant, en seal de l'Hudson à vendre, à la dernière mode; aussi superbes collerette et manchon en vison canadien, valant $400, sacrifiera à très bon marché. 2217 ave du Parc, près St-Viateur.

FOURRURES A VENDRE

ATTENTION. R. Marks a repris son ancien magasin, 199 Craig Est, coin Gosford Est, 5388. Il sacrifiera son stock de hardes faites et fourrures à 50 p.c. de réduction. Manteaux mouton de Perse, Near Seal, capots chat sauvage, capots doublés en fourrure, étoles de vison, manchons de vison, étoles en marmotte, casques de fourrures, robes de carrioles etc., en fait de fourrurts. Venez voir nos prix avant d'aller ailleurs. Un lot de pardessus de $10.00 pour $2.99, dernière nouveautée. D.-L. Delaplante, gérant. 283—26

A VENDRE, échantillons, manteaux de mouton de Perse, longueurs 40 et 46, garantis pleines peaux. Votre choix $100. Demandez notre catalogue D. McComber & Cummings, angle St-Paul et St-Sulpice. 288-18

A VENDRE beau manteau en mouton de Perse de 42 pouces de long, à moins qu'à moitié prix, ainsi que serins Yorkshire à très bon marché. 103 rue Plessis. 294-2

A VENDRE. Pour couvrir nos avances à un importateur, nous vendrons à sacrifice de beaux manteaux de fourrure en mouton de Perse, near seal, chat sauvage, etc. ; aussi élégantes parures en renard, vison, martre d'Alaska, loup, etc. Toutes ces fourrures sont à la dernière mode. S. Davis & Co., courtiers en douane, 3 rue St-Nicolas.

BEAU manteau en rat musqué, longueur 45, effet vison, sacrifierons $30. Aussi magnifique parure en loup noir. Occasion pour acheteur. 2534 Clark, près Van Horne.

BEAU manteau mouton Perse, pleines peaux, beau set en vison canadien, set en renard noir, gros bargain, 1519 rue Esplanade, près Mont-Royal.

MANTEAU Mouton Perse, longueur 45 pouces $55.00; parure loup blanc $15.00; collerette et manchon vison $100.00 ; set renard $45.00, se en hermine. 762 St-Denis. Tél. Est 5230. 284-26

MANTEAU en mouton de Perse, un manteau de seal, set de vison canadien et manchon, ainsi que set de renard, à vendre bon marché et à sacrifice. S'ad. 1719 avenue du Parc. 294-3

MANTEAU mouton Perse, longueur 46, set renard noir à grand sacrifice; cause mortalité. 244 Amherst, entre Ste-Catherine et Dorchester.

MAGNIFIQUE manteau mouton de Perse, collerette vison, 3 sets de robes de voitures, brune, noire. Nulle offre refusée. St-Ls 6315. 202 Christophe-Colomb.

POUQUOI PAYER si cher dans un magasin central, quand on peut faire vos manteaux, et remodeler à neuf à un prix très modéré tel que manteau de $15 et moins, manchon $2.50, étole, $3.00, casque $2.00, pardessus $10.00, ceinture nettoyage, ouvrage garanti. S'ad. de préférence le soir. 171 Panet.

NEAR SEAL

Pourquoi payer des prix de fantaisie pour vos fourrures, ou encore acheter des fourrures de seconde main aussi cher que des neuves. Venez voir un magnifique manteau en near seal, modèle le plus nouveau, fourrure luisante et souple, 40 ou 45 pouces de longueur, toutes les grandeurs, que nous vendons à $37.00. Sa valeur réelle est de $75.00. Wm. Albert, 89 rue St-Hubert, près de la gare Viger. Ouvert le soir. 290-6 F

MOUTON DE PERSE

Une visite à notre magasin de gros ne vous oblige pas d'acheter et vous donne l'avantage de voir ce qu'il y a de plus beau et de plus populaire en fait de style dans le mouton de Perse. Nous avons toutes les qualités et des prix pour satisfaire toutes les exigences, mais quel que soit le montant que vous déboursiez, vous avez la certitude de payer le véritable prix de gros, c'est-à-dire bien meilleur marché que partout ailleurs. Nous vendons un très beau manteau pour $100.00. Laberge, chevalier et Compagnie, fourrures en gros. 457 rue St-Paul Ouest. 289-6 F

RENARD

Le renard est la grande mode cette année et nous sommes prêts à rencontrer toutes les demandes dans toutes les couleurs, naturel, noir, blanc, etc. Nos sets en renard sont des reproductions exactes des meilleurs modèles européens et américains. Ne faites pas l'erreur d'acheter un set en renard sans avoir vu ce que nous avons à vous offrir et sans comparer nos prix. Laberge, Chevalier et Cie, fourrures en gros, 457 rue St-Paul Ouest. 289-6 F

VISON

Le vison est avec le mouton de Perse notre grande spécialité et nous sommes en état de satisfaire toutes vos exigences, quel que soit le prix que vous désiriez payer. Notre assortiment est insurpassable et comprend tous les modèles connus dans tous les grades. Vous pouvez vous procurer un très beau set en vison pour $50.00 à notre magasin de gros. Laberge, Chevalier et Cie, fourrures en gros, 457 rue St-Paul Ouest. 289-6 F

PIANOS, ORGUES A VENDRE

A SACRIFICE, piano n'ayant servi que quelques semaines, a l'apparence et la durabilité d'un neuf. Venez voir pour vous convaincre, 478 Ste-Catherine Est. 82—312

CHANCE extraordinaire, piano William de $400, réduit à $125, aussi show case bon marché. 501 avenue Duluth E. 294-2

HARMONIUM Estey, caisse en acajou, 7 registres, pédales d'expression, beau son d'orgue à tuyau. Seulement $66, payable $4 par mois. Layton Bros., 550 Ste-Catherine Ouest.

J'AI eu en transaction un piano style Louis XV parfaitement neuf acajou, monté en cuivre avec garantie de 10 ans, valant $425, vendra $200. 495 avenue Duluth E. 294-2

PIANO pour commençants, petit, son doux, bon mécanisme. Pourra être échangé d'ici à trois ans contre un piano neuf. Seulement $75, payable $3 par mois. Layton Bros, 550 rue Ste-Catherine ouest. 15,16,18,20

PIANO COTTAGE, caisse unie, portée complète, son excellent, touche délicate. Réduit à $165, payable $10 comptant et $6 par mois. Layton Bros, 550 rue Ste-Catherine Ouest. 15,18,20

PIANO American Piano Co., Cabinet Grand, belle caisse en noyer, 7½ octaves, derniers perfectionnements, très beau son. Prix régulier $450, maintenant $250, conditions faciles. Layton Bros., 550 rue Ste-Catherine ouest. 15,18,20

PIANO automatique presque neuf ; aussi piano droit, les deux doivent être vendus. S'ad. 113 Mont-Royal O. St-Ls. 4679.

PIANOS et pianos - automatiques. Ne payez pas plus que le prix que nous demandons pour de bons automatiques. Mulhollin Piano Parlor, 786 Ste-Catherine Ouest. 294—2

PIANO droit, jolie sonorité, jolie caisse. Vendra bon marché. S'ad. 1068 Berri. 294—2

PIANO droit, joli format peu usagé $80, aussi pianola à $100, grande chance pour du comptant, 273A Mentana. 294-2

TRES BEAU piano droit, choisi par musicien, à vendre. 213 rue Mountain.

VU mon départ pour la guerre, j'ai un magnifique piano droit que je vendrai excessivement bon marché pour du comptant. S'ad. 344 Parc Lafontaine. 294-2

HARMONIUM

Harmonium Excelsior. En bon état, $43. $3 comptant et $3 par mois. C. W. Lindsay Limited, 394 rue Ste-Catherine Est. 293-5 F

HARMONIUMS

Nous avons un certain nombre de bons harmoniums usagés de différentes marques. Tous en parfait état. Prix $45 et plus. $3 par mois. Venez les voir. C. W. Lindsay Limited, 512 rue Ste-Catherine ouest. 293-5 F

PIANO—OCCASION

Piano Lindsay droit légèrement usagé. Caisse en acajou. Trois pédales. Touches d'ivoire. Monture tout en fer. Prix ordinaire $325. Prix de vente $260. $10 comptant et $6 par mois. C. W. Lindsay Limited, 394 rue Ste-Catherine Est. 293-5 F

PIANO CARRE

Piano carré Dunham. En parfait état. Une bonne occasion. $75. $5 comptant et $3 par mois. C. W. Lindsay Limited, 394 rue Ste-Catherine Est. 293-5 F

PIANO—OCCASION

Piano droit Mendelssohn droit presque neuf. Belle caisse en aca' u. 3 pédales. Touches d'ivoire. Tous les derniers perfectionnements. Prix primitif $400. Prix de vente $275. $10 comptant et $6 par mois. C. W. Lindsay Limited, 512 rue Ste-Catherine ouest. 293-5 F

PIANO—OCCASION

Piano droit Lindsay presque neuf. Caisse Louis XV. Pieds et devant sculptés. Trois pédales. Cadre tout en fer. Entièrement garanti comme un neuf. Prix primitif $350. Prix de vente $290. $10 comptant et $6 par mois. Il est tout aussi bon qu'un neuf. Venez le voir. C. W. Lindsay Limited, 512 rue Ste-Catherine Ouest. 293-5 F

PIANOS CARRES

Huit beaux pianos carrés. Tous en parfait état. Quelques-uns à un prix aussi bas que $45. Payables $3 par mois et plus. Exactement ce qu'il faut pour les commençants. Venez les voir. C. W. Lindsay Limited, 512 rue Ste-Catherine ouest. 293-5 F

COMMERCES A VENDRE

A GRAND sacrifice, pour cause de maladie grave, vendrons de suite, stock complet de cheveux, produits de beauté, articles de fantaisie, privilège d'un bail de plusieurs années. Loyer très bas, magasin bien situé, clientèle importante, presque pas d'argent comptant. Ecrire boite 466 la "Presse". 289-12

A VENDRE. A qui la chance ? magnifique magasin de tabac et cigares situé rue Ste-Catherine Est, stock et fixtures ($1,500.00). Loyer $25.00 par mois, $35 par mois au premier mai 1916. S'adresser à E. Rivet, curateur, 71A St-Jacques, chambre 309-311-312. 291-6

A VENDRE, restaurant, bonne recette de petite bière, fruits, bonbons, cigares. Chance exceptionnelle pour prompt acheteur. 1035 Ste-Catherine Est.

AVIS. Epicerie, restaurants, magasins de tabac, hôtels, salle à manger, boutique de barbier, maisons meublées. Occasion exceptionnelle. S'ad. ch. 55, édifice Dandurand. 56-312

BELLE BOUTIQUE de barbier à de bonnes conditions, coin Lasalle et Ste-Catherine. Pour toute information, s'ad. 382 Orléans. 294-2

EPICERIE et restaurant à vendre, ouvert la semaine et dimanche, cause changement de commerce. S'ad. 503 Visitation, coin Lafontaine. 292-3

EPICERIE licenciée, bonne place d'affaires, comptant ou partie comptant, balance par paiements, raison abandon des affaires. S'ad. 823 Berri. 292-7

EPICERIE à vendre valant $300, vendra $95. Bonne condition, cause accident. On échangera pour n'importe quelle valeur. 29B De Beaujeu.

EPICERIE, bonne place d'affaire, cheval, voiture, bonne clientèle. S'ad. 437 Plessis. 294-6

ETAL de boucher à vendre, cause maladie, devra être vendu d'ici 3 jours. S'ad. 380 Mentana. St-L. 5450.

FROMAGERIE de St-Joseph de Sorel, si non vendue d'ici au 1er novembre, elle le sera à l'encan à la Toussaint. S'ad. H. Hercule Joly, St-Joseph de Sorel. 291-6

HOTEL à vendre à Sorel, près de la gare. S'ad. boîte 302 à Sorel. 294-4

MAGASIN à vendre, papeterie, bonbons et jouets, bonne localité, loyer bas. Pour renseignements s'ad. à 119 Mont-Royal Est. 293-2

MAGASIN de ferronnerie, quincaillerie à vendre à conditions faciles, stock environ $4000, loyer $125.00. S'ad. à 1025 Mt-Royal Est. 294-4

MAISON de pension à vendre, à sacrifice, chambres toutes louées, vend cause maladie, 194 Champ de Mars. 293-2

PHARMACIE à vendre, établie depuis 25 ans, coin de transfer, centre de la ville, bonnes conditions. Ecrire boite 628 la "Presse". 294-6

RONDE DE LAIT à vendre, 56 gallons par jour, bonne voiture d'été et d'hiver, jeune cheval, vendra à bonnes conditions. P. Jannelle, 9 rue Langevin. 16,18,22,23

RONDE de lait à vendre, à bon marché; cause de maladie. S'ad. 353 Champ de Mars.

RONDE de lait à vendre avec tout le nécessaire. S'ad. 166 Lasalle, Maisonneuve.

SHINE à vendre, 4 chaises, à moitié prix. S'ad. 261 rue Roy. 292-6

ARGENT A PRETER

A. JETTE & CIE, courtiers en immeubles, (établie 1885), experts en propriétés, édifice Crédit Foncier, 35 St-Jacques. Main 7097. Achat et vente de propriétés, prêts sur 1ère et 2ème hypothèques. Collections, achat créances. 43-312

ARGENT à prêter sur billets. Versailles, Vidricaire et Boulais, Limitée, édifice Versailles, 90 rue St-Jacques, Montréal. 280-26

ARGENT à prêter sur hypothèques, assurance, terre, commerce, automobile, ménage, bijoux. Nous achetons toutes bonnes valeurs. Comptoir de Prêts et d'Epargne, 17 Côte Place d'Armes. 147-312

$12,125.00 à prêter en un seul montant sur première hypothèque. Pas plus de 50% de la valeur. Beaudin Corporation Limited, 715 édifice Power. Main 158. 292-n

COLLECTIONS

AVEZ-VOUS des comptes que vous ne pouvez pas collecter ? Voyez l'Agence Provinciale, 76 St-Jacques. Téléphonez Main 301, nous irons vous voir. 164-312

PRETS SUR HYPOTHEQUES

ARGENT à prêter sur hypothèque à bonnes conditions et achat de créances. S'adresser à Bélanger et Bélanger, notaires, 30 St-Jacques. Main 1859. 227-78

A PRETER, ville ou campagne. Notre bureau étant établi depuis près 25 ans, vous aurez satisfaction si vous voulez de l'argent sur terre, maison, lot, assurance. Osw. Chaput Cie, édifice McGill. 266—26

ARGENT à prêter sur hypothèque. Versailles, Vidricaire et Boulais, Limitée, édifice Versailles, 90 St-Jacques, Montréal. 280-26

ARGENT à prêter 1ère hypothèque, conditions pour convenir aux emprunteurs. Montreal Loan & Mortgage Co., 14, édifice Canada Life, 189 St-Jacques. 283-26

A PRETER, ville ou campagne. Notre bureau étant établi depuis près 25 ans, vous aurez satisfaction si vous voulez de l'argent sur terre, maison, lot, assurance. Osw. Chaput Cie, édifice McGill. 292-26

PRETS sur hypothèque, achat d'hypothèques, balance de prix de vente, bons billets. A. Pilon, 62 St-Jacques. M. 7675. Soir, Westmount 2922. 171-312

PRETS sur 1ère et 2ème hypothèque, balance prix de vente. J. A. H. Hébert, N.P., ch. 29. Crédit Foncier. Tél. M. 3862. 12-n

PRETS sur hypothèque. Achat de balance de prix de vente. A. Rivest, notaire, édifice Transportation, 120 St-Jacques, chambre 507. 291-4

1,000, $1,500 à $2,000, $5,000 à prêter sur hypothèque. Martel et Côté, notaires, 92 Notre-Dame Est, ch. 31. Main 2716. 174-312

$1,000 et $1,200 à prêter séparément en 1ère hypothèque, intérêt 7%. S'ad. au prêteur, Est 5220. 294-2

1000, 2000, 3000, 4000, 5000 à prêter, 1ère hypothèque. S'ad. R. S. Simard, 316 St-André. Est 3583. 294-6

ON DEMANDE A EMPRUNTER

J'AI besoin $2,000, pour 3 ou 5 ans, sur une bonne propriété bien située. Je paierai dix pour cent d'intérêt. Ecrire boite 608 la "Presse". 69—312

ON demande à emprunter $2,000 sur première hypothèque, maison bien située, d'une valeur réelle de $5,000. Ecrire pour détails, Boite 285 La Presse. 69-312

ON demande à emprunter première hypothèque, $2,000, $3,000, $3,500, $4,500, $35,000, à 7 p.c., Romulus Lavallée, notaire, 17 Côte Place d'Armes. 272-1MV

ON DEMANDE A ACHETER

ON demande tous les vêtements pour hommes, femmes et enfants mis de côté. Nous payons des prix équitables. H. Shapira & Co., 778 Notre-Dame O. Tél. Main 5798. 273-26

ON demande tous les vêtements mis de côté, fourrures, toilettes de soirées, les meilleurs prix payés. S'ad. Sam. Pearson, 776 Notre-Dame Ouest. Main 965. 279-26

ON demande à acheter safe 5 à 6 pieds hauteur pour dépôt d'archives municipales. S'ad. Zéphirin Pesant, maire de ville St-Michel. Main 318, entre 8 et 5 hrs ou Las. 1986 après 6 hrs. 294-6

ON demande de 1 à 4 tables de pool de seconde main, bon marché. Ecrire Lapiers, boite 643 la "Presse". 294-2

ON demande à acheter des pianos droits de seconde main. Mentionner le prix. S'ad. 501 ave Duluth E. 294-2

ON demande une automobile Ford ou Overland, donnerait en échange des parts de la "Canada Stove and Foundry", de Saint-Laurent, et un peu de comptant. S'ad. 153 Boyer, entre 6 et 8 p.m.

ON demande à acheter clavigraphe Underwood No 3. Ecrire mentionnant prix boite 629 la "Presse". 294-3

A ECHANGER

A ECHANGER, jolie propriété pierre et brique solide, à échanger pour automobile, épicerie ou stock de liqueurs. J. O. Désy et Cie, 469 Mt-Royal Est. 293-7

A ECHANGER rue Bleury, maison de rapport $120,000. Revenu $12,500. Hyp. $50,000, long terme. Comptant $10,000. Prendra $40,000 de lots. Campeau et Denis, 76 St-Jacques. M. 6467. Le soir, St-Ls. 9236.

BONNE TERRE à échanger pour bon clos de charbon, bois, foin et grain. S'ad. 151 Parc Georges Etienne Cartier. 289-6

BONNE TERRE à échanger pour bon clos de charbon, bois, foin et grain. S'ad. 151 Parc Georges Etienne Cartier. 294-2

BOURBONNIERE. A échanger 6 logements modernes, loyers garantis. Accepterait terrains, hypothèque et peu de comptant. Lacasse & Roy, bâtisse la Presse. Main 391. 291-6

HYPOTHEQUE à échanger pour bonne automobile de 7 places. Ecrire Boite 558 la "Presse". 15,18

A ECHANGER

DE ST-VALIER. A échanger 5 logements pierre et brique modernes, bien loués. Accepterait terrains ou hypothèque et peu de comptant. Lacasse & Roy, bâtisse la Presse. Main 391. 292-6

MAGNIFIQUES TERRAINS clairs d'hypothèque, prêts à bâtir, situés près du rond de course à St-Laurent; excellent placement. Echangera pour un bon commerce. S'ad. J. P. C. Robitaille, 1235A Ave. Hôtel de Ville. 16,18,21

MARIE-ANNE. A échanger, 14 logements modernes, bien loués, coin de ruelle, accepterait en échange terre claire d'hypothèque ou bon commerce de campagne. Lacasse & Roy, Bâtisse la "Presse". Main 391. 291-6

VILLE ST-LAURENT, 101-103 Boulevard St-Germain, maison, 2 logements. Revenu $250. Terrain 75 x 120. A échanger pour terrain vacant à Outremont, clair d'hypothèque. St-Louis 1163.

25 bonnes propriétés, toutes à échanger avec un peu d'argent. S'ad. 694A Mt-Royal E. 15,18

A VENDRE OU A ECHANGER

A VENDRE ou à échanger, terre 130 arpents, 80 en culture, reste en beau bois, sucrerie de 1,000 érables, 30 milles de Montréal, maison, grange, remise, hangar. S'ad. 687 Bordeaux.

A VENDRE ou échanger, 8 terrains, Parc Molson, en face église. J'échangerais pour propriété ou automobile, en bloc ou séparément, bonne chance pour entrepreneur. 16 Dufresne. 294-3

MASSON, près Papineau, propriété 9 logements loués, vendra pour rapporter 11 p.c. Conditions faciles. S'ad. 5142 Sherbrooke ouest. Westmount 6271. 292-3

RUE CHAMBLY 531, vendre à sacrifice, échangerait pour terrain clair d'hypothèque. S'ad. Louis Langelier, ch. 34 édifice Dandurand, Est 6067. 293-6

A VENDRE OU A LOUER

MANUFACTURE extra bon marché à vendre ou à louer. Conditions faciles, 25,000 pieds de plancher. J. A. B. Major, 338 Carrières, St-Louis 799. 291-5

OCCASIONS D'AFFAIRES

SI VOUS voulez vendre votre propriété ou votre commerce, vous trouverez toujours des acheteurs en voyant immédiatement O. Jutras, 157 rue Rachel Est. 281-26

PROPRIETES A VENDRE

ADAM, coin Jeanne d'Arc, propriété de 9 logements, loyers garantis. Revenus $1,700, hypothèque $6,000 ; comptant, $2,000, vendra prix de l'évaluation municipale. Propriétaire, Philéas Léonard, 71 Adam. Las. 1015. 293-6

BOUL. St-Joseph O., 40, 42, 44. Trois plain-pieds à vendre. S'ad. Gravel et Cie, 25 St-Georges. M. 1662, ou 31 boul. St-Joseph O., St-Ls 1977. 285-26

BOULEVARD PIE IX, propriété à vendre, 2206-2208-2210, avec un terrain suivant, $10,500, hypothèque $4,000. S'ad. A. Dépatie, 705 Ontario, Maisonneuve, tél. Las. 351. 292-4

HUTCHISON près Fairmont, propriété, façade en pierre, 3 logements, moderne, bien louée, $3,000 comptant, balance bon terrain, clair d'hypothèque. St-Ls 7680. 290-6

OUTREMONT. Résidence de haute classe à vendre, 39 avenue Nelson, coin Villeneuve, construction solide, 10 pièces, salle de billard et garage, toutes les commodités modernes. S'ad. H. Aronson, 92 Ste-Catherine Ouest, Tél. Main 7188. Tél. Rockland 2463. 271-26

ST-HUBERT 1257 à 1261 près Rachel, 3 plain-pieds, brique solide, cave cimentée, cuves émaillées, etc., loyer $1,600, plan et exécution des plus modernes, aussi terrain avoisinant. Eugène Sauvageau, 1257 St-Hubert. St-Louis 4263. 290-6

BARGAIN, 3 jours seulement, 2171, 2173 Parthenais, 3 logements modernes, prix $3,200. Comptant $600, balance facile. 2171 Parthenais.

BARGAIN, 3 logements 7 et 8 pièces, système chauffage, planchers bois franc, fixtures électriques, comptant $500, balance au goût de l'acheteur. J. F. Sénécal, 435 Mt-Royal Est. St-Ls 2602. 294-6

GRAND sacrifice pour comptant, deux logements modernes, Boul. St-Denis, aussi un 2ème hypothèque bien garanti, seulement des personnes sérieuses devront répondre. Boite 569 la "Presse". 293-3

PROPRIETE à vendre, 53, 55, 57 Panet, entre Craig et Notre-Dame, maison en pierre, terrain 37 et 32 à 74; autre propriété, 434, 436, 440 Wolfe, maison bois et brique, terrain 84 x 66, conditions faciles. S'ad. Bélanger et Bélanger, notaires, 30 St-Jacques. Main 1859. 289-6

5 logements modernes, valant $8,000. Echangerait pour valeur commerciale, terre, terrain, balance de prix de vente, sacrifiera. S'ad. chambre 1, 250 Amherst. 291-6

3,500 A vendre, maison trois logements parfait ordre, loyer 348.00, pas d'échange. E. R. Gareau, 17 Côte Place d'Armes, chambre 426. S'ad. 9 à 12. 292-3

4,200. A vendre, rue Mentana, maison deux logements, 6 pièces, en parfait ordre. E. R. Gareau, 17 Côte Place d'Armes, chambre 426. S'ad. 9 à 12. 292-3

$4500 magnifique propriété, façade en pierre, quartier résidentiel, 2 logements, 500.00 comptant, balance facile. Ecrire 310 Laval. 291-4

$21,000 coin de rue pierre et brique solide, magasins, logements, système de chauffage, revenu $2,232.00, conditions faciles. C. Geoffrion, 360 Ste-Catherine E. Tél. E. 6755. 294-3

COTTAGE A VENDRE

COTTAGE No 531 Davard, près Chemin Ste-Catherine, moderne, 5,000 pieds de terrain, 2 ruelles. A vendre ou à échanger. Un bargain. Venez voir. Détails M. Johnson, 58 St-Jacques. Main 686. 289-6

QUERBES 274. Cottage à vendre à de bonnes conditions. Tél. Rock. 330. 293-2

COTTAGE de campagne moderne, 40 minutes du centre de la ville, 7 pièces, eau chaude, électricité, cave cimentée, 100 pieds du tramway, sacrifié. 289A de Lanaudière.

TERRAINS DEMANDES

BONS terrains clairs demandés, prêts à bâtir, en échange d'une bonne balance de prix de vente. Ecrire Boite 559 La Presse. 15,18

ON DESIRE acheter quelques bons terrains pour construire, dans tous quartiers de la ville. Ecrire Boite 560 La Presse. 15,18

TERRAIN demandé, à Notre-Dame de Grâce, situé rue Sherbrooke, aux alentours Boulevard Décarie et clair d'hypothèque, en échange d'un cottage bien situé, à Outremont. J. M. Guindon, 90 St-Jacques. M. 8312. 292-10

TERRAINS demandés, entre Wilson et Blvd. Décary. Inutile d'écrire sinon très bon marché, pour argent comptant. Boite 641 La Presse. 18,20,23

TERRES A VENDRE

BIEN bonne terre, située, bâtie dans une des plus belles places du grand rang, un mille de l'église. S'ad. Philippe Biron, propriétaire, Saint-Zéphirin, comté d'Yamaska. 293-2

FERMES à fruit, oranges, ananas, grappe fruit, à vendre dans centre canadien, église et école, bonne condition pour homme sérieux. S'ad. J. T. Archambault, Box 35 Fort Pierce, Florida. 287-12

FERME à vendre, située sur le chemin du bord de l'eau, Ste-Dorothée, Qué., 12 mille du marché Bonsecours. S'ad. Henri Champs, Ste-Dorothée, Qué. 293-3

RIGAUD, bonne terre 98 arpents, 4 milles du village, avec maison neuve, échangera avec propriété louée avec une hypothèque. 275 Garnier. 294-2

ST-HUBERT, sur chemin Chambly, terre 174 arpents, traversée par tramways. Lots à Longueuil, Pointe-aux-Trembles. Gardien en chef, Palais de Justice, Montréal. 228-104

TERRE à vendre à jardinage, bien bâtie et clôturée, bien située, prix raisonnable. S'ad. Calix Roy, propriétaire, St-Jérôme, comté Terrebonne. 284-12

1o TERRE 200 arpents, $3500.00, près Shawbridge, $1,000 comptant, 60 en culture, reste bois et pâturage, érablière, (vendrait aussi le stock complet); ou échangerait pour une bonne propriété de ville No 70. 2o Terre de 65 arpents près St-Jérôme, toute en culture, $3,500.00, $600.00 comptant. Balances paiements faciles à 5% et 6%; vendrait aussi du stock. J. E. Parent, St-Jérôme. 293-2

TERRE cent acres avec maison à Laberge Mills, à sacrifice. Prix $800. Louis Langelier, édifice Dandurand, chambre 34, téléphone Est 6067. 294-5

VOULEZ-vous une bonne ferme, 185 arpents, bons bâtiments, silo, bois, eau sucrerie. Ecrire A. G. Burnett, Stanbridge Est, Québec. 293-2

300 arpents de terre forte sur rivière Richelieu, près Chambly, maison et bâtiments modernes, stock, roulant, instruments, $25,000, vendra ou échangera. 448 Berri ou notaire Larivière, Main 686. 293-6

LE TIRAGE AU SORT SE FERA EN NOVEMBRE

Le greffier de la Ville avertit les contrôleurs que deux devront se retirer.

LA CONSTRUCTION D'UN INCINERATEUR MODERNE

M. Nantel, surintendant de l'incinération, recommande cette installation comme urgente.

D'après la charte de la Ville, deux des membres actuels du Bureau de Contrôle devront solliciter le renouvellement de leur mandat en avril prochain. Ce seront les deux qui ne seront pas heureux au tirage au sort qui doit avoir lieu dans le cours du mois de novembre.

L'hon. L.-O. David, greffier de la Ville, vient d'écrire à ce propos aux commissaires, leur demandant de fixer une date pour le tirage au sort. Il leur demande s'ils préfèrent s'en remettre au hasard au commencement du mois de novembre ou à la fin. Au cas où les contrôleurs ne feraient aucun choix—et ils n'ont pas jusqu'ici manifesté un enthousiasme délirant à procéder—le greffier fixera lui-même cette date, et il est probable que ce sera le 2 novembre. Au cas où les contrôleurs ne se présenteraient pas du tout, il est alors du devoir du greffier de tirer pour eux, à moins que quelque bref d'injonction ne lui tombe dans les jambes.

UN INCINERATEUR

Dans un rapport au bureau des Commissaires, M. Nantel, surintendant du département de l'incinération, recommande une appropriation de $200,000 à $300,000 pour construire un incinérateur d'une capacité quotidienne de 500 tonnes, sur un terrain acheté à cette fin, rue des Carrières, entre la rue Bréboeuf et le chemin Papineau.

A l'heure actuelle, dit M. Nantel, la cité déverse les ordures ménagères et les cendres dans les carrières du nord de la ville. Avec l'incinérateur proposé, elle pourrait détruire par des procédés hygiéniques, au coût annuel de $45,000, toutes les ordures ménagères. Les cendres seraient déversées dans une carrière située près du site acheté pour un incinérateur, et assez grande pour les recevoir pendant vingt années.

WEBSTER, MASS.

Dimanche après-midi à la salle du Club Gagnon il y eut une assemble des citoyens. Il y eut discours sur la nécessité de la naturalisation à Webster.

M. et Mme Edouard Phoenix et M. et Mme Albert Remy ont fait un voyage en auto dimanche, alors qu'ils ont t visiter le Dr Remy, dentiste à Lominster.

M. EDOUARD MORIN, le pharmacien bien connu, décédé subitement le vendredi, 15 octobre, à l'âge de 61 ans.

Moteurs, Dynamos Electriques
Achetés, vendus, échangés et réparés.
MARCHAND BROS.
107 LAGAUCHETIERE OUEST.
Tél. Main 762. 291-6 FF

ANTIKOR-LAURENCE
CURE RADICALE DES CORS
SÛRE. EFFICACE. SANS DOULEUR
EN VENTE PARTOUT 25¢
FRANCO PAR LA POSTE
A.J.LAURENCE, MONTREAL.
284-1,M,s,n FF

CARTES D'AFFAIRES

PROFESSIONNELS

AVOCATS

McAVOY & BEAUDRY, avocats, (D. McAvoy, C. R. et Beaudry, L. L. L.), chambres 23 et 24, édifice "Sauvegarde", 92 Notre-Dame Est. Tél. Main 7191. 53-1,M,S.

RHEAUME, THEODULE, C.R., L.L.L., avocat, Edifice Banque d'Epargne, 180 St-Jacques, suites 11. Tél. Main 4571, 4572. Rés. Tél. Westmount 1359. 276-26

CHIRURGIEN DENTISTE

Dr NAP. DESJARDINS, chirurgien-dentiste, autrefois de St-Henri, 1111 St-Denis, près Marie-Anne. Consultations 9 hrs a.m. à 5 hrs p.m. St-Ls 3943. 179-312

DENTISTE

Dr J. H. FORTIN:—chirurgien-dentiste a transporté son bureau à 646 St-Denis; veuillez noter le changement d'adresse. Tél. Est 1790. 192-1,M,s

COLLECTIONS

SALAIRE, loyer, billets, jugements, etc., collectés au percentage, partout. Nous pouvons avoir votre argent. L'agence Mercantile Vanier, 15 St-Jacques, Montréal. 235-312

L'ECLAIRAGE MODERNE A MONTREAL

Suite de la page 7

plusieurs autres qui suivront à différentes dates rapprochées. En effet, toutes les grandes voies publiques de Montréal seront dotées d'un semblable service d'éclairage. Soyons justement fiers de notre cité, la métropole du Canada.

Le peuple peut tirer un enseignement de cette cérémonie, a continué le maire, et c'est celui de concourir avec ses administrateurs pour faire de Montréal une ville propre, la plus propre comme la plus grande du Canada. Ayons donc à coeur la propreté de notre ville."

Le discours du maire fut applaudi, de même que ceux des contrôleurs Côté, McDonald et Ainey, conçus à peu près dans le même sens.

STATISTIQUES

Dans une quarantaine d'automobiles, les membres de l'administration municipale et de la commission des services électriques ont ensuite fait l'inspection du nouveau service d'éclairage. La soirée s'est terminée au club Saint-Denis, rue Sherbrooke, où l'on a sablé le champagne.

Voici, maintenant, quelques notes intéressantes de M. Arthur Parent, concernant l'éclairage de Montréal:

"Le coût de cette installation est de $42,750.00 et comprend l'achat et l'installation des câbles souterrains, lampes, lampadaires et le tout complet et appartient à la Ville, mais en vertu du contrat avec la "M. L., H. & P. Co.", cette dernière doit fournir l'éclairage et voir au maintien du nouveau système jusqu'à l'expiration de son contrat, soit au 1er novembre 1920.

Le coût comparatif pour l'éclairage par le nouveau système avec le système actuel qui comporte une augmentation de 105 lampes additionnelles et par ce fait donnera une meilleure distribution d'éclairage avec le système moderne de lampes, lampadaires, etc., sera comme suit:

(a) Nouveau système:
186 lampes à $72.70 . . $13,522.20
(b) Ancien système:
81 lampes à $72.70 . . $ 5,850.50

"Coût additionnel par année . . . . $ 7,671.70

FINIS LES POTEAUX !

"Comme la Commission Electrique vient de rendre jugement sur les montants que la Ville devra donner comme compensation pour le matériel aérien des diverses compagnies sur les rues ci-haut mentionnées, il n'y a aucun doute que d'ici au milieu du mois de décembre prochain tous les poteaux, fils et autres obstruction aériennes sur les rues Sainte-Catherine et Bleury seront enlevés (excepté les poteaux des tramways) et qu'alors nous pourrons voir l'avantage de l'amélioration qu'apportera le nouveau système ainsi que le système municipal de conduits souterrains.

"Comme le système municipal de conduits souterrains est pratiquement terminé dans le district No 4 et 6A, qui comprend les rues Craig, Fortification, Saint-Jacques et Notre-Dame entre la rue McGill et Square Victoria au Boulevard Saint-Laurent entre les rues Craig et des Commissaires, le nouveau système d'éclairage sera prochainement installé sur ces rues, et j'ai tout lieu de croire qu'il sera complété et prêt à être mis en service pour le ou vers le 1er janvier 1916. L'estimée de cette installation complète, sera de $25,000.

UN HISTORIQUE

"D'après les renseignements que j'ai pu avoir, en l'année 1875, les rues de la cité étaient éclairées par 1199 lampadaires à gaz et 329 lampes à pétrole. Ces lampes étaient fournies en vertu de contrats, pour les lampadaires à gaz par la "New City Gas Co." et les lampes à pétrole par un "Monsieur Lapierre". Le prix par lampe, était dans ces deux cas de $22.00 par lampe, par année. Le coût total d'éclairage des rues était de $33,616.

"De l'année 1875 au 1er juin 1886, date du premier contrat entre la ville et la compagnie dite "The Royal Electric Co." les rues de la ville ont été exclusivement éclairées par des réverbères à gaz à l'exception de quelques cas où les conduites à gaz n'étaient pas encore installées, où des lampes à pétrole étaient en service.

"D'après le contrat avec la Cie "Royal Electric" du 1er juin 1886, 112 lampes à arc ont été installées pour l'éclairage de certaines parties des principales rues commerciales de la cité.

"En vertu d'un contrat passé avec la "Royal Electric" en 1901 et un autre contrat passé par la Cie "Montreal Light, Heat & Power" en 1904, pour l'éclairage des rues de la cité pour une période de cinq ans, de 1904 la cité a fait réduire ses prix par lampe, par année, de $116.80 à $60.00 par lampe à arc. Nous avions dans le temps en service soit, en 1908, 1840 lampes à arc, 567 lampes électriques à incandescence et 284 reverbères à gaz, soit 2691 lampes de tous genres pour l'éclairage des rues de la cité.

"Comme le contrat de 1904 ne pourvoyait pas à la fourniture de l'éclairage des rues où le système municipal de conduits souterrains serait établi, la cité a fait un arrangement avec la M. L. H. & P. Co., en date du 27 août 1914, pour ce service, par lequel la ville s'est engagée de faire l'installation de l'éclairage d'ornementation dans les districts où les conduits sont ou seront établis, et ce, à ses frais, la Compagnie s'engageant à continuer l'éclairage dans ces districts et à voir au maintien du système au prix et conditions de son contrat en date de 1910, soit à $72.70, $63.15, $23.00 et $16.00."

Le thé sur le champ de bataille.

Le thé est devenu soudainement un des articles de l'équipement de guerre, et le prix en est monté sur le marché principal d'environ trente pour cent, avec la perspective d'une disette réelle et d'une hausse nouvelle des prix. Quand les pays dont les armées combattent commencent à acheter le thé comme rations sur le champ de bataille, et que la consommation en est considérable, aussi quand tout le peuple russe, privé tout à coup de son vodka, commence à boire du thé, on peut alors être fort peu étonné de voir une telle fluctuation se produire dans les prix du thé.

EN FAVEUR DES JUSTICIABLES DE VERCHERES

Tout le monde est heureux de la réouverture de la cour de circuit locale.

IMPOSANTE CEREMONIE

(Spécial à la PRESSE)

Verchères, 18.—La réouverture de la cour de Circuit du comté fut l'occasion d'une imposante cérémonie, vendredi. Les citoyens les plus marquants de toute la région y assistaient, et l'hon. juge Bruneau, qui siégera à cette cour à l'avenir, présidait. La cour de Circuit du comté de Verchères a été créée en 1859 et elle n'a jamais cessé d'exister légalement, bien que ses sessions fussent parfois très irrégulières. C'est grâce aux efforts de M. J. L. Perron, C. R., député de Verchères à la Législature, que notre cour de circuit va reprendre régulièrement ses séances, chaque mois.

C'est dans la salle du Musée scolaire que cette cérémonie de réouverture a eu lieu. M. Ulric Saint-Jean fut d'abord assermenté comme greffier de la cour, puis il communiqua à l'assemblée des lettres d'excuses de M. J. L. Perron, C. R. et député, retenu à Montréal par une cause importante, de M. J. H. Rainville, député au fédéral, en voyage pour plusieurs jours, de M. F. Lefebvre, C. R., avocat de Sorel, retenu chez lui par une indisposition.

M. Wilfrid Larose, avocat, qui s'était occupé de l'organisation de cette cour, a présenté au juge Bruneau, une adresse au nom des citoyens du comté de Verchères, après avoir remercié les dames de leur présence. Dans cette adresse il expliqua que le développement du comté exigeait le rétablissement des séances de ce tribunal tombé en désuétude: expédition plus rapide des causes, moins de déplacements, économie dans les frais, et surtout moins d'ennuis pour les témoins. Il expliqua aussi l'importance des causes qu'on serait appelé à juger, et il pria l'honorable juge Bruneau de suggérer la construction d'un local spacieux et convenable aux fins de l'administration de la justice. Il termina par un éloge digne du savant magistrat, et il présenta à Mme Bruneau et à Mme G. Massue, deux jolies gerbes de fleurs.

L'hon. juge Bruneau répondit qu'il était en effet heureux de revenir, comme juge du district de Richelieu, renouer, avec les justiciables d . comté de Verchères, les relations qui existaient autrefois, mais malheureusement interrompues depuis un grand nombre d'années (exactement depuis le 20 avril 1897). Il explique les causes de cette interruption due à certains changements judiciaires affectant les districts de Berthier, Joliette, Richelieu et Montréal. Il en résulta que les justiciables du comté de Verchères pouvaient également aller plaider à Montréal, ou à Sorel, et avaient deux juges à leur disposition: un du district de Montréal, et un autre du district de Richelieu. Il advint que les juges de ces deux districts se fièrent l'un sur l'autre, et qu'en conséquence la cour de circuit du comté de Verchères cessa ses sessions. Il félicite tous ceux qui ont contribué à la réouverture de ce tribunal appelé à rendre tant de services à la population de cette partie de la rive sud, notamment le député M. J.-L. Perron, C.R., le préfet du comté, M. Laporte et M. Larose.

M. le curé Baillargé, M. A. Lanctôt, ancien député du comté et M. G. Massue firent aussi des discours de circonstances.

M. A. Bussière a été nommé huissier audiencier de cette cour.

LOWELL, MASS.

Lowell, Mass., 16.—Le Rév. Père Alphonse Nolin, O.M.I., de la paroisse Saint-Joseph, est de retour à Lowell après une absence de six mois dans l'ouest canadien, où le révérend père a prêché les retraites en anglais et en français dans les archidiocèses d'Edmonton, Alberta et Saint-Boniface, Manitoba, de même que dans les diocèses de Callary et Prince Albert, Saskatchewan.

FEMME FAIBLE ET ABATTUE

Un simple tonique lui rend la santé.

Les gens de Montréal commenceront à nous croire quand nous dirons que notre délicieux Vinol est un merveilleux tonique et créateur de vitalité.

Voici un autre cas, prouvant sa merveilleuse efficacité pour les cas de faiblesse, d'abattement, de nervosité et d'anémie.

"J'étais faible, nerveuse, et je ne pouvais faire mon travail sans me sentir complètement épuisée, et je m'évanouissais souvent sans motif sérieux. Le médecin me dit que j'étais anémique, mais il ne put me remettre sur pied. Mon mari acheta une bouteille de Vinol et je commençai à devenir mieux après en avoir pris une bouteille. Après l'emploi de quatre bouteilles, je suis si bien portante que je puis faire tous mes travaux de ménage sans servante. J'ai recommandé Vinol à ma voisine, qui m'a dit que son médecin l'avait approuvé et avait ajouté: "Vinol est un bon tonique merveilleux." Mme Bessie Hering, West Philadelphia, Pa.

Nous recommandons Vinol à nos clients comme le meilleur créateur de forces connu—et cela grâce à l'extraction d'éléments médicinaux de foies de morue, frais, sans huile, mélangés avec le peptonate de fer et le peptone de boeuf, le tout dissout dans un vin médicinal pur.

Lecours & Lanctôt, pharmaciens; Lanctôt et Brault, H. H. Bryson.

Vinol est en vente chez tous les pharmaciens de Montréal qui ont une enseigne de l'agence de Vinol dans leur vitrine. yw

LA GREVE DE SCHNECTEDY

On vote aujourd'hui afin de décider si elle doit se continuer ou non.

PAS DE VIOLENCE

Schnectedy, N.Y., 18.—Les employés de l'usine de la "General Electric Company" actuellement en grève, ont discuté la question de savoir s'ils accepteraient l'offre faite par la compagnie d'une journée de travail de neuf heures et demie et d'une augmentation de salaire de 5 p.c., avec promesse d'une journée de neuf heures et d'une augmentation de salaire de 10 p.c. dans un an, devait être acceptée. Les ouvriers réclament une journée de huit heures de travail.

On vote aujourd'hui sur la question et le bureau central des unions décidera si l'on doit oui ou non continuer la grève.

Mille grévistes entourent l'usine et empêchent les briseurs de grève de se rendre à l'ouvrage. Aucun cas de violence n'a encore été relevé.

LE SECRETAIRE PRIVE DE SIR EDWARD GREY

Londres, 18.—On annonce que l'honorable Eric Drummond va succéder à Sir William Tyrrell, comme secrétaire privé de Sir Edward Grey.

Sir William Tyrrell fut obligé, il y a quelque temps, de prendre du repos, à cause de sa santé chancelante, déclare le Bureau de l'Extérieur. Mais récemment, il avait pu s'occuper d'un travail spécial au ministère de l'Intérieur.

L'ITALIE ET LA CAMPAGNE DES BALKANS

Rome, via Paris, 18.—La participation de l'Italie à la campagne des Balkans continue de faire le sujet des conversations entre ceux qui sont favorables à la coopération des armées italiennes et ceux qui jugent que l'Italie a besoin de toutes ses troupes chez elle.

On dit même que la discussion est sur le point de diviser le cabinet. Une rumeur dit que le baron Sormino, ministre des Affaires Etrangères, démissionnerait sous peu.

Le parti opposé à l'envoi de troupes dans les Balkans rappelle les fautes diplomatiques qui ont compromis la cause des Alliés de ce côté.

On reproche aussi à la Serbie de ne pas avoir attaqué l'Autriche lorsque la Serbie déclara la guerre à cette puissance, empêchant ainsi la mobilisation de plus d'un demi-million de troupes autrichiennes, du côté de la frontière italienne.

On invoque aussi des raisons d'ordre militaire pour ne pas participer à la campagne des Balkans. L'Italie pourrait envoyer des soldats mais pas d'artillerie. En outre, les adversaires de l'expédition sont d'avis qu'au cas d'une invasion soudaine de l'Italie par les Autrichiens, les troupes qui auraient été envoyées dans les Balkans ne pourraient pas revenir avant trois mois.

Le "Secolo" exprime le sentiment de ceux qui préconisent l'envoi de troupes au secours des Serbes, en disant:

"L'absence des armées italiennes dans les Balkans à une heure aussi décisive, est de nature à nuire au travail des Alliés qui tentent actuellement de faire oublier par la victoire de leurs armes la défaite imprévue de leur diplomatie dans les Balkans.

INAUGURATION.

Washington, 18—Le nouveau temple maçonnique, construit ici au coût de deux millions, a été solennellement inauguré hier.

DESJARDINS

VISON

Le VISON est et sera toujours une fourrure très en vogue parce que ses nombreuses qualités lui assurent la prépondérance chez nos élégantes.

Le VISON au poil si soyeux et brillant, aux nuances si châtoyantes est sans conteste une des fourrures les plus durables et par le fait même des plus économiques.

Le prix du VISON est sensiblement plus modéré durant la présente saison.

Nos importations de peaux de VISON ont été plus considérables que jamais cette année et nos ouvriers experts en ont fabriqué ces magnifiques parures, ces superbes manchons, ces délicieuses étoles et ces riches manteaux que vous pouvez admirer dans notre étalage si varié. Nous avons toutes ces jolies choses dans une variété de styles incomparable.

La confection est soignée jusque dans les moindres détails et les garnitures et doublures sont de premier ordre.

Gros et Détail

Chas. DESJARDINS & CIE, LIMITEE

130 rue ST-DENIS, Entre les rues Ste-Catherine et Dorchester.
MONTREAL

EAU PURGATIVE RIGA
Guérit la Constipation Habituelle
Ne cause ni coliques, ni irritation, purge sans vous deranger de vos occupations. Devrait se trouver dans toutes les familles. En vente partout.
LA SOCIETE DES EAUX PURGATIVES RIGA, MONTREAL.
Dr. ED. MORIN, Cie, Ltée, Pharmaciens en gros. Dépositaires pour la Ville de Québec et le District.
247-1,M,v-n

UNE EXCURSION MAGNIFIQUE A SAINT-ALBANS

Le "Vermont Central" offre un très beau voyage aux journalistes.

M. M. ALEXE

La coquette et pittoresque petite ville de St. Albans, qui a donné aux plus grandes compagnies de chemins de fer canadiennes et américaines des hommes d'une valeur supérieure, est l'endroit par excellence où M. Marcus Alexe, agent du département du service des voyageurs de la compagnie de chemin de fer Vermont Central à Montréal, conduisait hier matin un groupe de journalistes de nos grands quotidiens. Partis de Montréal à 8 h. 45 a.m., par le train de Boston, sur un wagon spécial, il fut permis aux journalistes d'admirer toute la beauté de cette route jusqu'à St. Albans. M. Marcus Alexe s'est prodigué à faire ressortir les nombreux avantages de cette voie, qui renferme un cachet particulier. En plus de la rapidité des trains et du confort et du luxe des wagons, on constate la précision qu'on met sur tout le réseau pour éviter aux voyageurs le moindre accident. Le système que possède le Vermont Central dans ce cas, est certes supérieur et donne au public voyageur la sécurité la plus parfaite.

A St. Albans, les excursionnistes furent reçus par le sénateur Green et MM. J. W. Hanley, agent général du département du service des voyageurs du Vermont Central, et M. F. C. Smith, avocat et un des plus intéressés dans la compagnie. Jamais réception ne fut plus cordiale ni plus sympathique. Des automobiles mis à la disposition des journalistes, les conduisirent rapidement à l'hôtel de la compagnie "La Taverne", après avoir visité les principales rues de la ville. Plusieurs citoyens de la place et les chefs des différents départements de la compagnie du Vermont Central, se prodiguèrent là pour donner aux excursionnistes tout le confort possible. A deux heures, un splendide banquet réunissait à table les invités et les représentants de la compagnie. Avec un tact et une délicatesse qui lui font honneur, le sénateur Green présida, ayant à ses côtés M. I. Smith, fils du président général de la compagnie et M. F. C. Smith. Le sénateur Green s'est déclaré heureux de voir aujourd'hui à St. Albans les journalistes de Montréal, et il espère qu'ils conserveront la meilleure impression et de cette ville et des autorités du Vermont Central. M. Marcus Alexe qui fut l'âme dirigeante de cette excursion réservait à ses invités la plus agréable surprise.

Après le banquet, des automobiles conduisirent les excursionnistes sur le faîte des vieilles montagnes vertes du Vermont. Le spectacle en cet endroit est vraiment grandiose; d'une hauteur de 2,000 pieds on voit le majestueux lac Champlain, pendant qu'on distingue sur de vertes prairies plusieurs petits villages qui donnent un charme particulier au paysage unique, au splendide panorama qui frappe la vue. Au retour, les excursionnistes purent admirer les magnifiques résidences qu'on distingue partout sur la route. Les résidences des anciens gouverneurs E. C. Smith et J. Gregory Smith sont de véritables palais. A "La Taverne" M. Marcus Alexe continua à intéresser ses invités en leur faisant voir les nombreuses photographies que la compagnie possède en cet endroit. Elles représentent avec une précision parfaite les vastes usines de la compagnies, les wagons de luxe et les principaux endroits par où passent les trains du Vermont Central. Malheureusement il fallait revenir à Montréal, et à 8.15 heures p.m., bien à regret, les excursionnistes après avoir sincèrement remercié les représentants de la compagnie, et le sénateur Green qui avait passé la journée avec eux, de leur franche et loyale réception, prenaient le train pour revenir à Montréal.

Tout le mérite de cette excursion revient à M. Marcus Alexe, l'agent canadien du département du service des voyageurs pour le Vermont Central à Montréal, qui réellement s'est surpassé pour rendre le plus agréable comme le plus intéressant possible ce voyage, qui a pu permettre aux excursionnistes d'admirer toutes les beautés et le grand confort qu'offre la compagnie de chemin de fer du Vermont Central. Trois hourras lancés de tout coeur en arrivant à Montréal, en l'honneur de M. Marcus Alexe par le groupe de journalistes, terminèrent cette excursion qui n'a jamais été surpassée.

SUPPRIMEZ LA VIANDE SI LES REINS ET LA VESSIE VOUS INCOMMODENT

L'acide urique dans la viande surmène les reins et irrite la vessie.

Prenez des sels au premier signe de faiblesse de la vessie, du mal de reins et de dos.

La faiblesse des reins et de la vessie est due à l'acide urique, dit une autorité renommée. Les reins filtrent cet acide du sang et le passe à la vessie, où il reste souvent irrite et enflamme, causant une sensation de brûlement et d'échaudement ou amène une irritation au col de la vessie, vous obligeant à chercher du soulagement deux ou trois fois durant la nuit. Le patient est dans une transe continue, l'urine passe quelquefois avec une sensation de brûlement et est très abondante; encore une fois, c'est difficile de l'éviter.

La faiblesse de la vessie est ainsi appelée par la plupart des gens, parce qu'ils ne peuvent contrôler l'urination. Quoique ce soit, extrêmement ennuyant et quelquefois douloureux, c'est réellement la maladie la plus simple à combattre. Procurez-vous à peu près quatre onces de Sels Jad chez votre pharmacien et prenez-en une grande cuillerée dans un verre d'eau avant le déjeuner; continuez ceci durant deux ou trois jours. Ceci neutralisera les acides dans l'urine de sorte qu'elle ne sera plus ainsi une source d'irritation à la vessie et aux voies urinaires qui agissent alors encore normalement.

Les Sels Jad sont peu coûteux, sans danger et sont faits d'acide de raisin et de jus de citron ajoutés à l'eau de lithine et des milliers de gens, sujets aux dérangements des voies urinaires causés par l'irritation de l'acide urique, les emploient. Les Sels Jad sont splendides pour les reins et ne causent aucun mauvais effet.

Vous avez là un délicieux breuvage effervescent à l'eau de lithine qui soulage rapidement les dérangements de la vessie. (ann)

ACCUSATION QUI SORT DE L'ORDINAIRE

H. Gravel et E. Beauchamp, de Saint-Lambert, ont comparu devant le magistrat Saint-Cyr, sous l'accusation peu ordinaire d'avoir volé une maison.

Le plaignant dans la cause est un nommé F. Vanitzky. Il avait un kiosque pour la vente des journaux, près de la gare de l'endroit, et un beau jour cette construction lui a été enlevée.

C'est alors que par le ministère de son avocat, Mtre J. Cohen, il a demandé l'émanation d'un mandat pour l'arrestation des deux prévenus.

Les inculpés prétendent que le plaignant leur doit de l'argent. C'est Gravel qui a construit le kiosque pour lequel il n'a pas été payé. Il considérait donc que l'édifice lui appartenait. Beauchamp et Gravel ont été laissés en liberté provisoire, en attendant l'enquête.

ALMY'S LIMITED. LE PLUS GRAND MAGASIN DE MONTREAL

LIVRAISON RAPIDE
Tous les rayons du magasin d'Almy ont un service de livraison comme aiment à en avoir les clients d'Almy. Le service rendu par notre livraison à nos clients de la ville et de la campagne—à nos clients des villes voisines et des banlieues—le met au premier rang. Vous pouvez compter sur les livraisons d'Almy.

SERVICE PERSONNEL, 5ième Etage
Des acheteurs d'expérience guideront personnellement l'acheteur, lui aideront à faire son choix et lui feront des suggestions, s'il le désire. En s'adressant à ce rayon, au 5ième étage, ou en téléphonant, vous pourrez profiter de ce service spécial. Profitez de cette commodité.

ALMY'S LIMITED. LE PLUS GRAND MAGASIN DE MONTREAL

Les Prix d'Almy sont les Plus Bas pour des Marchandises de la Qualité par Excellence

IL N'Y A PAS DE DOUTE à avoir sur l'affirmation que les prix d'Almy en général sont les plus modiques pour des marchandises de première qualité. Nous le prouvons plusieurs fois chaque jour. Nous le prouverons encore demain avec les occasions mentionnées ici. Lorsque l'on trouve ailleurs des marchandises de la même qualité, l'on constate souvent qu'elles sont vendues beaucoup plus cher. Le fait que nous achetons toujours au comptant nous met en position d'acheter à des conditions exceptionnelles et d'en faire profiter chaque jour nos clients.

Avez-vous Remarqué la Voiture de Livraison
arrêtée à la porte de votre voisin ? Si c'est une voiture Almy, vous pouvez être certain que le paquet livré est payé, car notre établissement est le seul grand magasin qui achète et vend strictement au comptant, éliminant de cette façon des dépenses illimitées et nous permettant de vendre meilleur marché que les autres magasins.

Articles de Cou pour Dames 25c
365 nouveaux articles de cou, comprenant des collets brodés, des chemisettes en dentelle ombrée, des collets Quaker et des parures de collet et de poignets; aussi quelques collets en cretonne de couleur. Valant jusqu'à 50c, pour 25c
Rez-de-chaussée—au centre.

Superbes Dentelles
BELLES VALENCIENNES FRANCAISES et entre-deux et bordures en dentelle Torchon de toile. Valant jusqu'à 8c la verge, pour 4c
GRAND CHOIX DE NOUVEAUX entre-deux et bordures en dentelle Torchon, orientale et Cluny, de 2 à 5 pouces de large, la verge 10c
BORDURES EN TULLE ORIENTAL AVEC HAUT EN DENTELLE pour garnir des robes, faire des chemisettes, des collets et des fichus; aussi plusieurs jolis dessins de belles dentelles Cluny pour garnitures de coussins fantaisie, doylies, toilettes, etc. la verge, de . . . . . 15c à 35c

Broderies
BORDURE BRODEE SUISSE, entre-deux, trous-trous, et broderie à jupons de 17 pouces, grand choix de dessins. La verge 15c
VOLANTS SUISSES, 26 pouces de large, pour robes d'enfants; dessins jolis et absolument nouveaux. La verge . . 49c
Rez-de-chaussée. Au centre.

Papiers-Tentures
Trois offres spéciales à 15c pour mardi seulement.
PAPIER OATMEAL UNI. Prix ordinaire: 28c le rouleau, pour . . . 15c
EFFETS UNIS, Chambrays, tissus en herbes, jaspés et rayures satinées. Valant de 30c à 30c le rouleau, pour 15c
BURLAP HUILE, 36 pouces de large, prêt à peinturer, la verge . . 15c
—Deuxième étage. Côté de la rue Bleury.

Etoffes à Robes et à Costumes
Nouvelles Gabardines à Costumes d'automne, six nuances au choix. Un achat spécial conclu au commencement de l'année pour notre commerce de l'automne. 41 pouces de large. Valant $1.00 la verge, pour. 79c
Eoliennes Soie et Laine, nouvelles nuances foncées et riches de Delph, bleu de Belgique, marine, taupe, brun d'Afrique, ainsi que noir. Val. $1.59 la verge, pour.. $1.39
Molletons. 39c
Molletons rayés. 49c
Tweeds noirs et blancs... 59c
Quadrillés fantaisie et tweeds à rayures régimentaires. 79c
Nouveaux Suitings—brun nègre et d'Afrique sont les nuances à la mode. Nos offres spéciales :
Serges à Costumes. . . $1.59
Cheviote à Costumes. . $2.25
Drap fin, beau fini. . $2.25
Drap fin, fini chiffon . . $2.59
Tissu Frisé brun d'Afrique pour Manteaux, 54 pouces de large. $1.98
Chinchilla à manteaux, brun africain $2.39
Whitney, très chaud. . $2.39
Tissus Kaki pour Manteaux et Costumes, 54 pouces. La verge. $1.49
Tissus Kaki à Costumes. La verge. . . . . $1.98 et $2.25
Serge Française à costumes. Valant $1.98 la verge p. $1.50
Gabardines noires, $1.59 et $2.25
Serge Couverte noire pour Manteaux. $1.79
Notre Assortiment de Tissus de couleur pour Manteaux comprend les dernières nouveautés de la saison : tissus frisés, frises, Mackinaw, Whitney et draps couverte. La verge, de. . . . . $1.00 à $2.98
Choix complet de tissus crème à Manteaux, tissus lavables résistants pure laine, tissu couverte, tissu uni, rayé et quadrillé, aussi édredons, Niggerhead et Cheviote. De $1.69 à $1.98
Doublures — satinettes, Farmer's Satins, brochés et Polonaise en un choix complet de nuances.
Ceintures, ornements, glands, brandebourgs, soutaches, garnitures, cordes et bordures.
Rez-de-chaussée. Au centre.

Travaux Artistiques
DESSUS DE COUSSIN TIPPERARY, de 18 x 20 pouces. Offre spéciale, chacun . . . 25c
SEMELLE DE PANTOUFLES DOUBLEES DE LAINE. Pointures pour bébés, la paire 30c
Pointures pour jeunes filles, la paire 45c
CENTRES ET TOILETTES, dessins à piqûres croisées. Toilettes, 18 x 54 pouces. Centres, 36 pouces, chacun 75c
—Rez-de-chaussée. Au centre.

Mardi devrait être une journée de ventes actives à notre rayon du quatrième étage, car nous y avons préparé des occasions vraiment extraordinaires pour cette

Vente d'Ustensiles en Aluminium

La plus grande vente à bon marché que nous ayons faite cette saison pour ces articles.

Les grandeurs données plus bas sont approximatives. Elles peuvent varier un peu, tout comme peuvent varier les ustensiles en aluminium, mais elles sont très exactes quant à la capacité.

Toutes les ménagères économes devraient profiter de cette vente pour garnir leur cuisine des meilleurs ustensiles qui seront vendus d'ici plusieurs mois. Ces prix seront rarement—si jamais ils le sont—offerts de nouveau, même à ce magasin où l'on vous offre si souvent de semblables occasions.

Si l'on considère la hausse du prix des ustensiles en aluminium de première qualité, cette grande vente de mi-semaine aura une importance absolument exceptionnelle. Cette vente va battre tous les records antérieurs. De semblables bas prix n'ont jamais été demandés pour des ustensiles de cette qualité. C'est encore là le résultat de l'achat au comptant d'Almy — l'énorme influence et le prestige de notre magasin sur le marché nous permet d'acheter à meilleur marché — et tout naturellement — de vendre meilleur marché.

Les Offres ci-dessous sont la preuve de notre suprématie sous ce rapport. Comparez nos prix. Vous y gagnerez

CASSEROLES A BEC
1 chopine. Valant 35c pour . . . . 18¢
1½ chopine. Valant 40c pour . . . . 22¢
1 pinte. Valant 60c pour . . . . 35¢
2 pintes. Valant 65c pour. . . . . 45¢
3 pintes. Valant 85c pour . . . . 69¢
4 pintes. Valant 95c pour . . . . 79¢
CASSEROLES BERLIN
3 pintes. Valant $1.00 pour . . . . 69¢
3½ pintes. Valant $1.50 pour . . . 79¢
Avec couvercle, 4 pintes. Val. $1.50 pour 98¢
CASSEROLES
Avec couvercle, 4 pintes. Va. $1.50 pour 98¢

BOUILLOTTES A RIZ
2 pintes. Valant $1.75 pour . . . . 98¢
BOUILLOTTES A CONFITURES
12 pintes. Valant $1.98 pour . . $1.39
14 pintes. Valant $2.50 pour . . $1.79
BOUILLOIRES A THE
4 pintes $2.98
THEIERES ET CAFETIERES
2 pintes $1.69
3 pintes $1.98
—Quatrième étage. Au centre.

Toiles Fantaisie
Vous avez là un superbe choix de toiles pour Noël. Ces articles mesurent 27, 36, 45 et 54 pouces de long, plusieurs jolis et attrayants dessins, festonnés ou ourlés—chacun de ces 1986 articles est une occasion rare. Pas un seul ne sera mis en vente avant 8.30 a.m. mardi. Pas de commandes C.O.D. ni par le téléphone pour ces toiles. Venez de bonne bonne heure. Valeurs de 75c et 85c chacun, pour . . . 39c
—Rez-de-chaussée, au centre.

Cache-Corset pour Dames, chacun 49c
En batiste, garnis de dentelle ou d'entre-deux de broderie et de bordure, finis avec du ruban.
—Premier étage—au centre.

Corsets Thompson à - - $1.50
En coutil de bonne qualité, très long du bas, dos long, buste moyen, baleinage à l'épreuve de la rouille, deux jarretelles en tissu (webbing) à même.
—Premier étage, au centre.

Nouveaux Tissus à Kimono ou à Robes de Bain, la verge 39c
Choix complet de dessins et de couleurs, fini très duveteux et élégant pour l'hiver. Valant 50c la verge 39c
—Rez-de-chaussée, au centre.

Electricité
Voyez notre rayon des garnitures à l'électricité et au gaz et économisez de l'argent sur vos achats. Nous faisons toutes sortes de travaux électriques. Estimations fournies gratuitement.

Viande et Poisson
Le meilleur beurre de crémerie . . . . 35¢
Graisse végétable, marque Anchor, boîte de 20 lbs. $2.35
Boeuf dans la poitrine . . 9c
Rosbif dans la côte . . . 17c
Steak dans la ronde . . . 19c
Tripes, 3 lbs pour . . . 25c
Steak de Hambourg, 2 lbs 25c
Agneau, quartier devant 12½c
Epaule Wiltshire 17c
Jambon Picnic 17c
Carrelets 10c
Morue en tranches . . . 12½c
Filet fumé 15c
Flétan 16c
Filets de hadock frais . . 18c
Concombre, laitue, tomates.
Patates, le quart 18c
Dindes, oie, poulets, volailles.
—Quatrième étage, côté de la rue Bleury.

Pas d'Argent Nécessaire
Rien que les reçus de vos achats dans le CONCOURS DES REÇUS D'ALMY. Donnez votre nom au gérant du concours — au premier étage. Puis conservez vos reçus. C'est tout.

Chaussettes Pure Laine pour Hommes - 25c
Couleurs: naturel, oxford et noir. Ces chaussettes à côtes valent 36c et 50c la paire. Prix d'Almy. 25c
PYJAMAS EN FLANELLETTE POUR HOMMES, de très bonne qualité, garnis de brandebourgs. Valant $1.50 pour . 98c
—Rez-de-chaussée, côté de la rue Bleury.

EPICERIE
Le Meilleur Sucre Granulé, 10 lbs pour. 62c
Offre spéciale par téléphone le soir, entre 6 et 10 p. m. Uptown 7600.
Café Strathcona, boîtes de 1 lb . . . . 25¢
Savez-vous que les thés d'Almy sont mélangés par des experts ?
Indo-Ceylan, la lb . . 28¢
2 lbs . . . . . 55¢
Favorite, la lb 33¢, 2 lbs 65¢
Our Leadr, la lb . . . 38¢
2 lbs . . . . . 75¢
Imperial, la lb 43¢, 2 lbs 85¢
Miel, en gâteaux, chacun 15¢
et . . . . . 19¢
Figues, le panier . . . . 10¢
Lux, 3 paquets . . . . 25¢
Borax raffiné, 6 pac. 25¢
Gold Dust ou poudre de savon Barsalou, 6 pac. 25¢
Poudre désinfectante K. A. G., 3 boîtes . . . . . 25¢
Old Dutch ou Wyandotte, 3 boîtes . . . . . 25¢
Empois blanc, 2 lbs . . 25¢
Savon Naptha ou Sunny Monday, 6 barres . . 25¢
Savon Perfection, 7 barres . . . . . 25¢
Bleu D. & M., 2 lbs . . 25¢
Blé floconneux, 6 lbs . 25¢
Farine de maïs, 6 lbs 25¢
Quaker Corn Flakes, 3 paquets . . . . . 25¢
Corn Starch, 4 paquets 25¢
Sucre à confitures, en morceaux ou à glacer, 3 lbs pour . . . . . 25¢
Marmelade aux Oranges, marque Curling, pot 1 lb . . . . . 16¢
Roman Meal Nuggets, prêts à servir, pas de cuisson, le paquet. . . . 10¢ et 25¢
Vinaigre Malt Anglais, grosse bouteille . . . . 19¢
La Meilleure Farine à Pâtisserie, 7 lbs . . . . 25¢
Pruneaux ou pêches de choix, 2 lbs . . . . . 25¢
Pamplemousses juteux, 6 pour . . . . . 25¢
Pommes de choix, le panier . . . . . 25¢
Poudre au lait "Kilm," grosse boîte . . . . . 25¢
Cacao de Fry ou de Baker, boîte de ½ lb . . . . 25¢
Café et lait Reindeer, la boîte . . . . . 25¢
Bleuets, 2 boîtes . . . 25¢
Fèves Italiennes, 2 btes 25¢
Farine préparée H. O., 2 paquets . . . . . 25¢
Fécule de pommes de terre, Moutarde anglaise, boîtes de ½ lb. de 30c. 25c
Quatrième étage—au centre.

Voyez-Nous Progresser — Le Plus Grand Magasin de Montréal — Voyez-Nous Progresser

Si les bas prix vous intéressent, si vous tenez à avoir un grand choix—si l'assurance d'avoir des marchandises recommandables fait votre affaire, vous devriez, dans votre propre intérêt, vous hâter de venir profiter de la

Grande Vente de WILDER pour Cause de Fumée

20 à 50 POUR CENT DE REDUCTION SUR TOUT NOTRE ASSORTIMENT DE MEUBLES, LITS, etc.

Magnifiques Mobiliers de Chambre à Coucher en Bouleau Frisé et Fini Emaillé Ivoire, à de Remarquables Réductions.

Nous avons plusieurs autres mobiliers en bois divers à des prix aussi modiques.
Ces mobiliers sont d'un dessin magnifique et superbement finis—l'un des plus jolis styles de mobilier que nous ayons encore offerts. En bouleau frisé ou fini émaillé ivoire au choix.

TABLE DE TOILETTE. Rég. $28. Prix de vente **$19.98**
CHIFONNIER. Rég. $35. Prix de vente **$23.98**
BUREAU. Rég. $40. Prix de vente **$27.98**
LIT. Rég. $40. Prix de vente **$27.98**

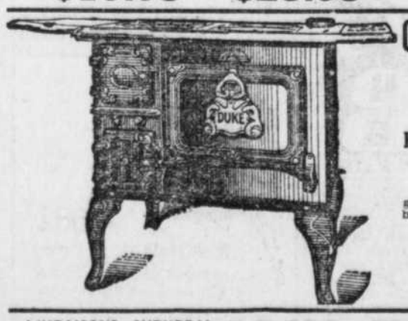

Offres Spéciales du Sous-Sol Affairé pour Mardi

POELE A CHARBON EN ACIER
Petit, compact. Très économique, grand fourneau, cuisant bien. D'une bonne valeur exceptionnelle
$13.50

Machine à laver spéciale de Wilder, **$5.00**

LIVRAISONS SUBURBAINES:—A Lachine le mardi et le vendredi; Lakeside jusqu'à Ste-Anne, le vendredi; Rive Sud, St-Lambert, Montréal-Sud et Longueuil le jeudi.

WILDERS LIMITED, 292 Ste-Catherine Ouest, (Vis-à-vis l'Orpheum)

SUR L'EDUCATION

M. Meunier, professeur à l'école Saint-Gérard, a fait recemment une intéressante conférence sur l'éducation, dans la salle paroissiale de Saint-Alphonse d'Youville.

L'auditoire se composait de plus de deux cents personnes.

Le conférencier a été vivement applaudi.

Ont pris la parole après lui: M. Pagé, ancien professeur; M. Boutin, professeur à l'école Saint-Jean Berchmans; M. Nestor Dubuc, professeur à l'école Saint-Gérard; le Révérend Père Fiset, M. Richard, président des commissaires d'écoles et M. Casimir Hébert.

CHEZ LES SOURDES-MUETTES

Jeudi, le 21 du courant, à 8 heures a.m., sera chanté dans la chapelle de l'Institution des Sourdes Muettes un service solennel pour le repos de l'âme de Monseigneur Z. Racicot, évêque de Pogla, et ancien auxiliaire de Montréal.

Horatio T. Parker déclare dans le *"Boston Transcript"*:

"Contrairement à leurs coutumes usuelles, les musiciens de l'orchestre symphonique de Boston se sont servis de leurs instruments pour augmenter les applaudissements".

CASALS comme aucun autre artiste sur le violoncelle, a conquis la vénération et l'admiration des autres musiciens. Son jeu incomparable est indescriptible. Allez l'entendre lundi soir à la Salle Windsor.

ET TOUS LES SOIRS SUR LES

Records Columbia

Qu'on peut acheter au quartier généraux à Montréal

CANADIAN GRAPHOPHONE CO.

201 rue Ste-Catherine Est. Téléphone Est 3539.

UN INDIEN DANS L'ARENE AU CANADIEN

Jimmy Coffey, l'adversaire de Lore, serait un boxeur de la tribu des Mohawks.

New York, 18—Jimmy Coffey qui fera face à Johnny Lore mercredi soir dans un combat de 10 assauts au gymnase du Club Athlétique Canadien est un indien Mohawk de pure race. Ce sera là son premier match depuis son retour d'Australie où il a gagné quatre combats de

L'INDIEN JIMMY COFFEY qui se rencontrera mercredi soir avec Johnny Lore dans un combat de 10 assauts au gymnase du Club Canadien.

vingt rondes. Coffey s'est battu deux fois avec Joe Shugrue; il a en outre rencontré Sammy Robineau, Kid Kansas, Jimmy Duffy, de Lockport; Phil. Cross, Packey Hommey, Fred Kay, etc. Coffey pèsera 138 livres mercredi soir. Il a bon espoir de faire quelque chose qui n'a pas encore été accompli: mettre Johnny Lore hors de combat en moins de 10 rondes.

MURPHY EST PLUS MAL

Toronto, 18. — "Glad" Murphy, joueur de football des Argonauts qui a été blessé il y a une semaine et qui est depuis ce temps à l'hôpital, a passé une très mauvaise journée hier et les médecins ne conservent plus d'espoir de le sauver.

JOUTES DE RUGBY

Résultat des joutes de rugby de samedi, au Canada:
Ottawa, 20; Montréal, 5.
Tigers, 17; Argonauts, 5.
Toronto Rowing Club, 10; Hamilton, R. C., 8.
Emeralds, 15; College Macdonald, 5.

Le club d'anneaux Reading a défait dimanche l'Indépendant par 12,135 à 9,380, soit par une majorité de 2,756. Le Reading lance un défi aux clubs Bourget, Charron, Colonial, Lafontaine. Inf. 52 Reading, Pte St-Charles.

Le club de hockey C.C.V. vient de se réorganiser sous le nom de Patricia avec les joueurs suivants: A. Sauvé, J. Labelle, E. Galarneau, A. Paquin, A. Lamontagne, A. Lapierre, L. St-Jacques, H. Perrotte, E. McDougall.
M. A. Galarneau, président; M. A. Sauvé, sec.-trésorier; M. E. McDougall, gérant. Inf. E. McDougall. Vic. 863.

L'ingénieur civil—

Mes Chaussures "Durent *Comme* le Fer"

"Il y a longtemps que j'ai acheté ma première paire de chaussures Invictus. Après les avoir soumises à l'usage le plus rude, par toutes températures, j'ai constaté que ce sont les meilleures chaussures que j'aie jamais portées. Et voilà pourquoi, je les porte maintenant".

Faites au Canada.

INVICTUS SHOES

A toute Agence Invictus

ET DE

The Invictus Shoe Stores

Haut de la ville, 146 rue Peel.
Bas de la ville, 249 rue St-Jacques.

7-1,s-n C

VOIES URINAIRES
MALADIES DE LA PEAU
MALADIES VENERIENNES
Dr G. ARCHAMBAULT
Heures de Bureau 10—11 a.m. 2—4 p.m. 7—8 p.m. TEL. EST 3953
616 St-Denis

POUR LE CHAMPIONNAT AMATEUR DE MONTREAL

Un grand tournoi de pool sera disputé au Club Athlétique Canadien pour connaître le meilleur joueur de la métropole.—$110 seront distribuées en prix.—Vingt concurrents.

Plusieurs fervents du jeu de pool se demandent depuis longtemps quel est le meilleur amateur de Montréal. Cette question sera réglée bientôt car M. Rod. Lamoureux organise un grand tournoi pour décider du championnat amateur de la ville. Ce concours aura lieu aux salles du Club Athlétique Canadien et sera ouvert à tous les amateurs de la métropole, c'est-à-dire à tous qui sont éligibles dans les séries de la Ligue de Pool Amateur de Montréal.

Ce tournoi sera intéressant et pour les spectateurs et pour les concurrents, car les prix aux gagnants se chiffrent à plus de cent piastres et la lutte promet d'être des plus chaudes. Tous les joueurs—ceux qui ont des prétentions au titre de champion—devraient profiter de cette occasion pour faire valoir leur adresse.

Le nombre des concurrents est limité à vingt et le nombre de prix sera aussi de vingt, ce qui veut dire que tous seront récompensés de leurs efforts.

Les conditions sont des plus faciles: Un droit d'entrée de $3 sera exigé de chaque concurrent et ce dépôt sera remis à tous ceux qui auront joué toutes leurs parties. Les joueurs n'auront rien à payer pour leurs joutes.

Les entrées peuvent être faites dès maintenant en s'adressant à M. Rod. Lamoureux ou à M. Eugène Payette, au Club Canadien, 448 rue Sainte-Catherine Est.

Voici la liste des prix qui seront distribués: 1er prix, $25.00; 2e prix, $19.00; 3e, $14.00; 4e prix, $10.00; 5e prix, $7.00; 6e prix, $5.00; 7e, prix, $4.00; 8e prix, $4.00; 9e prix, $3.00; 10e prix, $3.00; 11e prix, $3.00; 12e prix, $2.00; 13e prix, $2.00; 14e prix, $2.00; 15e prix, $2.00; 16e prix, $1.00; 17e prix, $1.00; 18e prix, $1.00; 19e prix, $1.00; 20e prix, $1.00.—Total, $110.00.

CONTRATS AUX JOUEURS DE HOCKEY DU CLUB CANADIEN

La direction du club de hockey Canadien a envoyé des blancs de contrat à tous ses joueurs réguliers: Vézina, Dubeau, Laviolette, Lalonde, Pitre, Berlinguette, Scott, Bawlf, Gardner, Corbeau et Marchand. Il y a toute apparence que Jimmy Gardner sera encore le gérant cette année.

DUCHESNIL ET MALCOLM-FRASER INVINCIBLES

Le premier n'accorde que cinq hits au Strachan, et le second, trois aux Bordeaux.

Près de 2,000 personnes ont vu, hier, au Parc Delorimier les All-Star et les Mascottes triompher des clubs Bordeaux et Strachan par les scores respectifs de 16 à 3 et de 8 à 3. La tenue de Malcolm-Fraser et de Duchesnil pour les clubs vainqueurs fut le point saillant des deux joutes. Mais ces deux fameux lanceurs ont reconnu le grand support de leurs co-équipiers, qui leur a rendu la besogne singulièrement facile.

La première partie fut plutôt une exhibition tant l'équipe des Bordeaux parut inférieure aux All-Star de Cecil Hart. Les balles de Généreux furent envoyées dans toutes les directions du champ, tandis que les Bordelais, énervés dès débuts, accordèrent un support exécrable à leur lanceur. De son côté, Fraser reçut un bon support au champ comme au bâton. Ses co-équipiers accumulèrent 19 hits.

Le seconde joute vit les Mascottes battre le Strachan par 8 à 3. Ulric Paquette se fit bombarder dès la première manche, les Mascottes comptant six points sur autant de hits. Jos. Morin le remplaça et se montra pratiquement invincible, n'accordant qu'une couple de hits en tout. Duchesnil fit mordre la poussière à une quinzaine de Boulangers, à qui il n'accorda que cinq hits. Major fit compter les trois points des Strachan par un "fly" sacrifié et un magnifique trois-buts.

Dimanche prochain, les All-Stars d'hier se rencontreront avec la Casquette. Duchesnil fera face à Malcolm-Fraser.

Résultat des joutes d'hier:

All-Stars	63420010x—16	19	3
Bordeaux	001020000— 3	3	5

Malcolm-Fraser, Fish et Buell; Généreux et Laurin.

Mascottes	600000200— 8	9	2
Strachan	001020000— 3	5	3

Duchesnil et Mullen; Paquette, J. Morin et Fish.
Arbitres. Parks et McEwen.

LE RUGBY AMERICAIN

A New-Haven—Yale, 19; Springfield, 0.
A Cambridge—Harvard, 9; Virginia, 0.
A Princeton—Princeton. 40; Lafayette, 3.
A Hanover—Darthmouth, 60; Vermont, 0.
A Athaca—Cornell, 41; Bucknell, 0.
A New-Yorw—New-York University, 10; Union College, 0.
A Annapolis—Marine, 7; Université de Pennsylvanie, 7.
A Syracuse—Syracuse, 82; Rochester, 0.
A Hoboken—Stevens, 7; Haverford, 6.
A Worcester—Holy Cross, 7; M.A.C., 7.
A State College, Penn.—Penn. State, 27; Gettysburg, 2.
A Middletown—Wesleyan. 3; Bowdoin, 0.
A South Bethlehem—Lehigh, 27; Albright, 0.
A Cleveland—Ohio Wesleyan University, 24; Western Reserve University, 12.
A Andover—Harvard Freshmen, 7; Andover, 0.
A New-Haven—Exeter, 13; Yale Freshmen, 0.
A Columbia, Mo.—Oklahoma, 24; Missouri, 0.
A Iowa City—Iowa, 9; Northwestern, 6.
A Buffalo—Freshmen de l'Université de Syracuse, 7; Lafayette High, 0.
A Lawrence, Kan.—Kansas, 30; Drake, 7.
A Lafayette, Ind.—Wisconsin, 28; Purdue, 3.
A Pittsburg—Carnegie Institute, 40; Alleghany College, 7.
A St. Louis—Université de St. Louis, 20; Knox, 6.
A West Point—Colgate, 13; Armée, 0.
A New Brunswick—Rutgers 21; Muhlenberg, 0.
A New York—Fordham, 35; Connecticut Agricultural College, 0.
A Washington, D.C.—Georgetown, 38; North Carolina, 0.
A Durham—New Hampshire College, 9; Bates, 0.
A Medford—Tufts, 34; Middlebury, 0.
A Collegeville, Penn.—Swarthmore, 14; Ursinus, 6.
A Buffalo—Université de Buffalo, 6; St. Bonaventure College, 0.
A Waterville, Me.—Colby, 27; Norwich, 0.
A Pittsburg—Pittsburg, 45; Carlisle Indian, 0.
A Ann Arbor—Michigan, 14; Case, 3.
A Minneapolis—Minnesota, 19; South Dakota, 0.
A East Lansing, Mich.—Michigan Agricultural College, 56; Carroll College, 0.
A Columbus, Ohio—Illinois, 3; Ohio State, 3.
A Worcester — Worcester Tech., 6; Rhode Island State, 0.
A Providence—Brown, 33; Williams, 0.
A Orono, Me.—Université du Maine, 14; Boston College, 0.
A Villanova—Villanova, 14; Lebanon Valley, 0.
A Morgantown, W. Va.—West Virginia University, 33; Geneva, 9.
A Hartford—Trinity, 7; Amherst, 6.
A Troy—Hamilton, 26; Renesselaer, 0.
A Carlisle, Penn.—Franklin et Marshall, 19; Dickinson, 0.
A Washington, Penn.—Washington et Jefferson, 34; Westminster, 0.
A Baltimore—Johns Hopkins, 35; West Maryland, 12.
A Chicago—Chicago, 13; Indiana, 7.
A Canton, N.Y.—St. Lawrence, 31; St. Stephens, 0.
A Cincinnati—Université de Cincinnati, 27; Kenyon, 7.
A Roanoke—Washington et Lee, 13; Virginia Polytechnic Institute, 0.
A Jacksonville—Swanee, 7; Université de Jacksonville, 0.
A Détroit—Olivet, 25; Détroit, 3.
A Alma, Mich.—Alma, 20; Hilledale, 6.
A Kalamazoo, Mich.—Western State Normal, 54; Albion, 7.
A Franklin, Ind.—Franklin, 20; Butler, 16.
A Crawfordsville—Wabash, 3; Washington, 3.
A Richmond, Ind.—Rose Polytechnic, 7; Earlham, 6.
A Essex Falls, N.J.—Kingsley School, 6; Holbrook School, 0.
A Clason Point—Clason Point Military Academy, 30; Fordham Prep., 0.
A Ossining—Mount Pleasant Academy, 40; Mount Kisco Academy, 0.
A Pawling—Pawling School, 19; Hamilton Institute, 7.
A Hoboken—Poly Prep., 9; Stevens Prep., 0.
A Manlius, N.Y.—Manlius School, 20; Colgate Freshmen, 14.
A Poughkeepsie—Poughkeepsie High School, 6; Port Jervis High School, 6.
A Lakeville, Conn.—Hotchkiss School, 14; Springfield Training School, 12.
A Lincoln, Néb.—Université du Nébraska, 47; Washburn College, 0.
A Emporia, Kan.—Kansas State Normal, 13; Kansas State Agricultural College, 0.
A Emmitsburg, Ind.—Université de Susquehanna, 13; Mount St. Mary's College, 6.
A Louisville, Ky.—Université de Chattanooga, 21; Université de Louisville, 6.
A Blairstown, N.J.—Blair Hall, 47; Princeton, Prep., 0.

COURSES DE TROTTEURS A ST-LEONARD

St-Léonard de Port Maurice, 18.—De grandes courses au trot auront lieu ici mercredi, à 2 heures, au rond de Z. Collerette. Le programme comprend deux classes et un match: une classe de 2.35 pour une bourse de $50, une course ouverte de cinq milles pour une bourse de $50, et un match pour $200, entre Bristallion, à H. Simard, et Charlie Cyr, à Z. Collerette. Nombre de bons chevaux sont inscrits dans les deux classes et l'on s'attend à des courses fort contestées. Au cas de mauvais temps, les courses seront remises à lundi prochain. Pour informations, s'adresser à Albert Sévigny. Tél. St-Louis 3121.

A SAINT-LAURENT

Résultat des courses de samedi à St-Laurent:

Première course, 5 furlongs, $300, 2 ans, qui n'ont pas gagné un premier prix. Temps, 1.02 1-5.
1—Idler, 114, Dominick. . . . 15 à 1
2—Medea, 111, Young. . . . 4-5
3—Ann Scott, 111, White. . . 4 à 1
Memory, Barka, Happiness, Examiner et Wishing Well ont aussi couru.

Deuxième course, 5 furlongs, à réclamer, $300, 3 ans et plus. Temps 1.01 1-5.
1—Moss Rose, 113, Howard. . . 6 à 1
2—Hazel C., 113, Estep. . . . 6 à 1
3—Dr Cann, 134, La Masters. . 10 à 1
Nino Muchacho, Sir Fretful, Beaumont Belle, Tower, Unity, Phil Connor, Miss Fissy, Lady Isle et Miss Krug ont aussi couru.

Troisième course, 5 furlongs, $300, 3 ans et plus, à réclamer. Temps, 1.01 2-5.
1—Ischgabibble, 112, Howard. . 3-2
2—Tankard, 113, Meehan. . . . 6 à 1
3—Gilbert Rose, 113, Griner. . 3 à 1
Carissima, Frontier, Wolf's Bath, Turkey Trot, Smiling Mag, Borel, Goggety, Prince Chap et Mr. Mack ont aussi couru.

Quatrième course, 5 furlongs, $300, chevaux de tous les âges, à réclamer. Temps, 1.00 2-5.
1—Sempsilla, 115, Pendergast. . 3-2
2—Colors, 106, Dominick. . . . 6 à 1
3—General, 113, Peak. . . . . 2 à 1
Rosemary, Burnice, Curious et Grenville ont aussi couru.

Cinquième course, 5½ furlongs, $300, 3 ans et plus, à réclamer. Temps, 1.07 2-5.
1—Tactless, 115, Griner. . . . 5 à 2
2—Indifferent, 111, Estep. . . 6 à 1
3—Neville, 110, Cummings. . . 20 à 1
Nila, Martre, Barette, Black Chief, Monty Fox, John Marrs et Pass On ont aussi couru.

Sixième course, 6 furlongs, $300, 3 ans et plus, à réclamer. Temps, 1.14 1-5.
1—Fred Johnson, 111, Pickens . 6 à 1
2—Cordova, 111, McCullough. . 3 à 1
3—Senator James, 111, Boland. . 6 à 1
Quien Sabe, Massanet, Regular, Putual, Excalibur et Sir Blaise ont aussi couru.

Septième course, 1 mille et 70 verges, $300, 3 ans et plus, à réclamer. Temps, 1.46.
1—The Usher, 110, Watts. . . . 2 à 1
2—Durin, 106, Schamerhorn. . . 6 à 1
3—Endurance, 97, Mergler. . . 4 à 1
King Radford, Kinmundy, Moonlight, Okolona, Love Day, Dr S. P. Tate, Cisko, The Monk, Ajax, Mycenae, Sharper Knight et Galley Slave ont aussi couru.

Huitième course, 1 1-16 mille, $400, 3 ans et plus à réclamer. Temps, 1.48 1-5.
1—Shepherdess, 108, Doyle. . . 8 à 1
3—Euterpe, 115, Howard. . . . 2 à 1
2—Zodiac, 111, Simmons. . . . 3 à 1
Luke Van Zandt, Duquesne, Voladay, Montreal, Dangerous March et Johnny Harris ont aussi couru.

AVIS A NOS ABONNES

Nous n'accusons plus réception du prix des abonnements reçus par la malle soit pas mandats, chèques, argent, etc. Pour constater si le montant de votre abonnement a été reçu vous n'avez qu'à référer aux chiffres à côté de votre nom qui indiquent si le montant que vous avez envoyé a été reçu. De plus quand vous changez de place, veuillez toujours nous indiquer votre ancienne adresse.

(La "PRESSE").

PARADIS TREMBLAY OU BENARD?

Une grande confusion règne parmi les amateurs de sport ausujet du championnat.—Un tournoi s'impose.

Depuis quelque temps, nos cercles athlétiques sont agités par une question embarrassante. Les partisans de Jean-Baptiste Paradis, d'Eugène Tremblay et d'Arthur Bénard clament bien haut que chacun de ces hommes l'emporte sur les deux autres, et que si, une fois pour toutes, ces trois fameux lutteurs canadiens-français se rencontraient dans une espèce de tounroi, le public saurait définitivement à quoi s'en tenir, et à l'étranger, comme au Canada, on saurait que X, Y ou Z est le seul, l'indiscutable champion du monde dans les poids légers.

Certes, l'idée est excellente, et d'exécution facile. Autrefois, les rencontres entre Eugène Tremblay et Jean-Baptiste Paradis ont toujours été extrêmement populaires, et l'entrée en lice d'Arthur Bénard complique les choses au point qu'un tournoi entre les trois hommes est devenu quasi-indispensable. Tout le public y trouverait de l'attrait, et saurait définitivement sur quel front poser le diadème du championnat de lunivers.

Il existe entre Tremblay, Bénard et Paradis une rivalité courtoise, si l'on veut, mais excessive, qui se traduirait sur le matelas par la détermination la plus farouche de triompher.

NOUVELLES OUVRIERES

La Fédération des clubs ouvriers municipaux a fondé, hier, un nouveau club dans le quartier Papineau à la salle Concordia, rue Logan. Il portera le nom de club ouvrier municipal Papineau, et sera affilié à la Fédération, dont il suivra la politique. L'assemblée, aussi nombreuse qu'enthousiaste était présidée par M. Desjardins. Les principaux orateurs furent MM. J. A. Guérin, président général de la Fédération des clubs ouvriers municipaux, C. Thibault, du club ouvrier Mont-Royal, MM. Desjardins, Messier, et autres.

Environ cent citoyens se sont fait inscrire comme membres fondateurs. MM. Desjardins, Cardinal, Teasdale, Messier, composent le bureau de direction. M. Desjardins a été élu président.

* * *

Le club ouvrier de la Pointe Saint-Charles a tenu une brillante et enthousiaste assemblée, vendredi soir, à la salle Picard. La séance était présidée par M. D. Brophy, président. Les orateurs furent MM. Alphonse Verville, M.P., Jos Ainey, commissaire, l'échevin Elie, du quartier Saint-Gabriel, Ovide Proulx secrétaire-financier de l'Union No 134 des charpentiers-menuisiers, Jos Wall, secrétaire-archiviste anglais du conseil des métiers et du travail, W. Pratt, et autres, M. Alphonse Verville, a traité, avec éloquence, cette double question, qui est aujourd'hui d'une brûlante actualité: "L'immigration et le régime des impôts après la guerre actuelle." M. Verville déclare que la loi actuelle qui régit l'immigration devra être révisée, dans un sens plus raisonné et plus pratique, après la guerre. Quant à l'assiette de l'impôt, telle qu'elle est établie aujourd'hui, l'orateur la trouve injuste, parce qu'elle fait peser le poids le plus lourd des taxes sur les épaules du travailleur, alors que le riche, qui a les moyens de payer, n'est en somme que légèrement touché. M. Verville estime qu'un citoyen devrait être taxé d'après ses revenus, et proportionnellement à ses revenus.

M. Jos. Ainey, qui le suivit, fit de très judicieuses remarques sur la manière exorbitante dont sont taxés les citoyens de Montréal. Or, dit l'orateur, c'est toujouras l'ouvrier que ces taxes atteignent, en définitive, et c'est lui qui paie, de ses sueurs et de son labeur, pour les améliorations de la ville, dont d'autres profitent. L'échevin Elie parla des améliorations qu'il a obtenues pour son quartier, et cela, dit-il, avec la collaboration du commissaire Ainey, dont il fit l'éloge. MM. O. Proulx, Jos. Wall et W. Pratt, parlèrent ensuite, et conseillèrent aux ouvriers de ce populeux quartier de se donner la main pour travailler, avec ensemble, sous le drapeau du club ouvrier de la Pointe Saint-Charles. Un vote de remerciements fut offert, par d'unanimes acclamations, aux orateurs de la soirée.

* * *

L'union No 134 des charpentiers-menuisiers est convoquée d'urgence, ce soir, aux quartiers-généraux de la construction, 417 Ontario-Est, pour affaires graves.

* * *

Les comités du journal, et ceux d'organisation et d'élection de la Fédération des clubs ouvriers municipaux sont convoqués, pour ce soir, à 8 h. au No 80a Saint-Denis. Par ordre du secrétaire, Chs Pinoteau.

* * *

Réunions pour ce soir, 3me lundi du mois:
QUARTIERS DE LA CONSTRUCTION:
Union No 134 des charpentiers-menuisiers; Union No 1127 des employés des manufactures de portes et de châssis; Union internationale No 349 des peintres.
SALLE CORBEIL:
Union No 428 des cordonniers de la B. & S. W. U.
SALLE ALLIANCE NATIONALE:
Union internationale No 52 des pressiers et assistants-pressiers.
SALLE SAINT-JOSEPH, St-Henri:
Union No 1360 des charpentiers-menuisiers.
SALLE UNION, Dominion Park, Lachine:
Union No 1375 des charpentiers-menuisiers.
SALLE PRINCE ARTHUR:
Union internationale No 1024 des peintres d'enseignes.

7 morceaux de tarte.
7 mets rares.
7 tasses de café.

Pourquoi ne rêverait-il pas à cette 7ième qualité? Mais pendant qu'il dort, *vous* pourriez la trouver avant lui, si *vous vous dépêchez.*

1---Remplie de saveur.
2---Consistance veloutée---*Pas d'aspérités.*
3---Ne s'émiette pas,
4---D'une pureté Sterling.
5---Faite dans une fabrique ensoleillée.
6---Non touchée par les mains.
⑦ *Qu'est-ce ?*

Sterling Gum 5¢
La gomme avec 7 qualités
A LA MENTHE POIVREE ET A LA CANNELLE.
FAITE AU CANADA.

Des récompenses honnêtes seront offertes plus tard à ceux qui découvriront la 7e qualité.

Avez-vous pris l'habitude d'employer le "NUGGET"?

SERVEZ-VOUS de ce commode nécessaire à cirer, le Nugget. Il est propre et compact et vous permet de cirer vos chaussures en un clin d'oeil. Le Nugget dure. Il préserve le cuir et fait paraître les chaussures comme neuves.

Prix 10c la boîte—ou le cirage, la brosse et le coussin polisseur, le tout dans une jolie boîte de fer-blanc vernissée pour 50c.

"NUGGET"
Cirage à Chaussure
Prenez l'habitude de vous servir du Nugget. (5)

LACHINE ET LA CROIX ROUGE

L'assemblée générale annuelle de la succursale de Lachine de la Société de la Croix Rouge Canadienne a eu lieu jeudi, sous la présidence de M. A. P. Bastable.

Le rapport présenté en cette occasion, montre bien le vif intérêt apporté par les citoyens de Lachine à cette oeuvre en même temps charitable et patriotique. Bien que fondée depuis à peine six mois, cette succursale a déjà pu réunir une somme d'au delà de $5,000. Elle compte maintenant 40 membres à vie; 365 membres actifs et 407 membres affiliés. Durant ces six mois, les recettes totales ont été de $4,704.76; la société a dépensé pour objets divers pour les blessés, $2,910.19; dépenses d'administration, $83.93, laissant une balance de $1,710.64 en mains, en plus d'une somme de $987.90 de souscriptions promises.

Les objets suivants ont été achetés et expédiés par la société: 43 habits pour convalescents, 125 pyjamas, 250 chemises, 110 robes de nuit; 515 paires de bas, 2387 bandages hygiéniques, 90 éponges pour les yeux; 11 sacs de provisions; 3370 mouchoirs, 1080 taies d'oreillers, 450 draps, 2765 serviettes, 1775 essuie-mains, 5260 bandages médicaux et 20 paquets de toile pour pansements.

Les nouveaux officiers élus sont: présidents honoraires, Jos. A. Descarries, M.P., Hon. Robt. Bickerdike, M.P., le maire L. A. Amos, Phelps Johnson, et A. J. Dawes; vice-présidents honoraires, les échevins R. Carignan, F. J. Craig, R. Massey, Alf. Thesserault et W. E. Ranger; MM. A. Goldwater, Geo. Corbo, Geo. Esplin, C. P. Newman, Jas. Smart et Jas. Chisholm; président, A. P. Bastable; vice-président, D. C. Tennant; secrétaire-trésorier, Geo. H. Coyle; et secrétaire-correspondant, Fred. Newell.

Le comité exécutif se compose de MM. C. A. Smith, S. W. Hobart, W. R. Montgomery, W. Ellis, F. Packard, H. Snetsinger, Wm. Brown, S. G. Grimston, M. Miller, J. LePailleur, W. S. Bell et Dr C. A. Clément.

Le comité des dames se compose comme suit: Présidente, Mme G. W. Henry; vice-présidente, Mme C. A. Smith; secrétaire, Mlle Torrance; et secrétaire-correspondante, Mlle Knight.

Sont aussi membres de ce comité: Mlle Henry, Mme A. McLean, Mme C. A. Smith, Mme Tabrett, Mlle Smith, Mme Wilson, Mme Grimston et Mme Smart.

Les autres comités se composent de Mmes Torrance, W. S. Johnson, Grimston, A. McLean, R. B. Kenrick, W. Henry, et L. A. Amos.

Complets et Pardessus $10 Non Réclamés

Merveilleuses occasions en fait de complets et pardessus non réclamés à nos douze magasins.
PRIX $10.00
Belles valeurs en fait de pantalons, $2.50 et $2.95; vestes $1.00
Voyez-les à
261 Sainte-Catherine Ouest
English & Scotch Woollen Co.
Les importants tailleurs de vêtements sur commande à $15.00.
306-n

CE QU'IL Y A DE MIEUX POUR FOIE, INTESTINS, ESTOMAC MAL DE TETE, RHUME

Ils soulagent le foie et les intestins et vous remettent aussitôt.

Ne soyez pas bilieux, constipés, mal en train, avec mauvaise haleine ou aigreur d'estomac.

Ce soir, certain! Prenez des Cascarets et jouissez du meilleur, du plus doux nettoyage du foie et des intestins que vous ayez jamais eu. Réveillez-vous le cerveau lucide, l'estomac libre et dégagé, l'haleine bonne et bien portant. Débarrassez-vous du mal de tête, de l'excès de bile, de la constipation, de l'aigreur d'estomac, des mauvais rhumes et n'ayez plus la langue épaisse. Nettoyez-vous la peau, éclaircissez-vous le regard, soyez plus alerte et portez-vous comme une personne qui fait une bonne journée. Les Cascarets sont meilleurs que les sels, les pilules ou le calomel, parce qu'ils n'engorgent pas le foie, ni ne bloquent les intestins, ni n'incommodent, le lendemain.

Les mères devraient donner un Cascaret aux enfants acariâtres, malades, bilieux ou fiévreux, chaque fois qu'ils en ont besoin, vu qu'ils ne sauraient faire de mal à leur trente pieds de délicats intestins.

(ann)

—682 Montréalais se sont enregistrés à l'hôtel Astor durant l'année dernière.

Chambre simple, sans bain, $2.00 à $3.00.
Double . . . . . $3.00 à $4.00
Chambres simples, avec bain, $3.00 à $6.00.
Doubles . . . . . $4.00 à $7.00
Salon, chambre à coucher et bain, $10.00 à $14.00.

TIMES SQUARE

Près du Broadway, 44ième à 45ième rues—le centre des activités sociales et commerciales de New York. Tout près des terminus des chemins de fer,

4,11,18,25 yw

AMUSEMENTS

Théâtre Canadien-Français
Opérette chinoise de Lecocq,
FLEUR DE THE
3 ACTES. 294-5 E

GAYETY Burlesque
Prices Afternoon, 15c. to 25c. Evening, 15c. to 75c.
Rose Sydell (en personne) et ses **Fameuses London Belles**
294-5 E

EXPOSITION DE HOME ET EXPOSITION MILITAIRE du 25 au 30 Oct. A L'ARENA
290—l,M,v,n E

AMUSEMENTS

ORPHEUM--- AUJOURD'HUI 2.10 P.M. 8-10 P.M
LOUIS A. SIMON
ET SA TROUPE DANS LA FARCE "THE NEW COACHMAN"
7 autres numéros. 294-5 E

Le théâtre du confort
CASINO
49 Ste-Catherine O., près St-Urbain
LUNDI, MARDI ET MERCREDI.
Pathé présente
Via la Télégraphie sans fil
Drame en 5 rouleaux.
Mettant en vedette GAIL KANE et l'éminent acteur BRUCE McREA.
Moustaches et Bombes
Une comédie d'Essanay.
Le Dîner Professionnel
Comédie Vitagraph.
H. S. STANLEY
Joyeux comédien chanteur. 294-3 E

CASALS CE SOIR 8.30
Le violoncelliste incomparable.
BONS SIEGES A $1.00, $1.50, $2.00, $2.50
En vente chez Archambault et Lindsay jusqu'à 5 heures.
A la SALLE WINDSOR à 7.30 h. p.m.

FAMEUX MAITRE DE DANSE
Geo. W. Shefler, un des plus populaires professeurs de danse de New York, a récemment ouvert un studio de danse au No 186 rue Peel où toutes les danses nouvelles sont enseignées.
La méthode Shefler est facile et très pratique, elle donne rapidement aux élèves une élégance très longue à obtenir aux écoles ordinaires. Leçons individuelles.
STUDIO DE DANSE DU RITZ
186 RUE PEEL. TEL. UP 8029.
GEO. W. SHEFLER, Principal. E

NAVIGATION

FRENCH LINE
Compagnie Générale Transatlantique
SERVICE POSTAL
Départs de N.-Y. pour BORDEAUX
LA TOURAINE . . 23 oct. 3 p.m.
ESPAGNE . . . . . 30 oct. 3 p.m.
ROCHAMBEAU . . . 6 nov. 3 p.m.
CHICAGO . . . . . . 20 nov. 3 p.m.
Le nouveau vaisseau à quatre hélices
S. S. LAFAYETTE
Premier voyage de N.Y., 13 nov.
Pour renseignements, s'adresser: JOHN TORRANCE, agent général du trafic, 118 Notre-Dame Ouest; GENIN, TRUDEAU & CIE, Ltée. Gen'l Pass. Agt., 22 Notre-Dame Ouest; Les Agences de Voyages JULES HONE, 9 Blvd St-Laurent; W. H. HENRY, 286 Saint-Jacques; THOMAS COOK & SON, 530 rue Ste-Catherine Ouest, Montréal. 152-n

VISITEZ VALCARTIER
ALLEZ JUSQU'A QUEBEC EN BATEAU
Service quotidien, excepté le dimanche, à 7.00 p.m.
LIGNE DU SAGUENAY
Les bateaux partent de Québec tous les mercredis et samedis à 8.00 a.m.
SERVICE DE LA RIVE NORD-I. P. E. ET PICTOU
La vapeur "Cascapedia" partira le 28 octobre à 4.00 p.m.
Bureau des billets, 9-11 Square Victoria. Téléphone Main 4710.
Bureau général du fret—Main 5562.
18,20

HOTELS

HOTEL GREGORIAN NEW YORK CITY
35ème RUE
Entre la 5ème Ave. et Broadway
300 chambres, toutes avec bain, $2.00 à $3.50 par jour.
A l'épreuve du feu—moderne—central.
Repas: Table d'hôte et à la carte
Nous payons les frais de taxicab à partir des gares Grand Central ou Pennsylvania.
168—l,M,s,n

CHEMINS DE FER

CANADIAN PACIFIC
Les Expositions de San Francisco et San Diego
SONT ENCORE OUVERTES
Une occasion de voir l'Ouest Canadien, les Rocheuses Canadiennes, les deux expositions et retour via toute ligne directe, $114.50.
Billets bons jusqu'au 31 déc. 1915. Ecrivez ou téléphonez pour détails.
CHANGEMENT GENERAL D'HORAIRE LE 31 OCTOBRE
BUREAUX DES BILLETS: 141-143, St-Jacques Tel. Bell, Main 8124 Hotel Windsor, Gare Place Viger et de la Rue Windsor

GRAND TRUNK RAILWAY SYSTEM
LE GRAND TRONC PACIFIQUE
La route idéale pour l'Alaska et le Yukon
La nouvelle route pittoresque pour la côte du Pacifique à travers les splendides Rocheuses Canadiennes et la partie centre de la Colombie Anglaise, raccordant à Prince Rupert, C. A., avec les somptueux navires du Grand Tronc Pacifique pour les endroits sur la côte du Pacifique, Vancouver, Victoria, Seattle, à travers la "Norvège de l'Amérique".
Bureaux en Ville: 122, rue St-Jacques, angle St-François-Xavier—Tél. Main 6905
Hotel Windsor " Uptown 1187
Gare Bonaventure " Main 8229

"The D&H," La plus courte, La plus rapide et la meilleure Ligne de MONTREAL à NEW YORK
Trains Express Rapides tous les jours
De la Gare Bonaventure au Grand Central Terminal, New York.
9.00 a.m. Express rapide tous les jours. Wagon salon en acier direct de Montréal à Albany et New York, arrivant à Albany à 4.20 p.m. et à New York à 8.00 p.m. Wagons buffet entre Montréal, Albany et New York.
8.30 p.m. Limited tous les jours. Wagons-lits directs en acier éclairés à l'électricité entre Montréal, Albany et New York, arrivant à Albany à 4.05 a.m. et à New York à 7.26 a.m. Les passagers pourront rester dans le wagon-lit à Albany jusqu'à 7.00 a.m.
6.20 p.m. Local, tous les jours, dimanche excepté pour Plattsburg et les gares du Napierville Junction Railway, via Delson Jct.
Billets et lits de Pullman au bureau du D. & H., 286 rue Saint-Jacques; bureau des billets du Grand Tronc, 122 rue Saint-Jacques; gare Bonaventure et bureau des billets de l'Hôtel Windsor.
272-l,M,n

OUVRAGE D'ACTUALITE

Nous accusons réception d'un ouvrage de haute actualité: "Les Violations des lois de la guerre par l'Allemagne", volume contenant soixante-douze documents photographiques, Berger-Levrault, éditeurs, 5 rue des Beaux-Arts, à Paris.

Cet ouvrage est un recueil d'une centaine de documents, pris presque au hasard parmi des centaines d'autres non moins probants. Rapports d'officiers et de soldats français, dépositions de citoyens français recueillies sous la foi du serment, proclamations et ordres du jour des chefs allemands, etc., etc.

Les faits attestés dans ce livre ne sont pas de ces crimes individuels dont on peut trouver des exemples dans les plus nobles armées, ce sont des crimes collectifs, les uns tolérés, les autres accomplis par ordre et qui, vu leur amplitude et leur fréquence, ne sauraient s'expliquer que par la volonté réfléchie et systématique du haut commandement.

Cet ouvrage, appelé à provoquer une profonde sensation, paraît simultanément en France, en Angleterre et aux Etats-Unis.

SOUTHBRIDGE, MASS.

Southbridge, 16.—A sa réunion régulière tenue lundi soir, le club de whist Laurier a joué sa partie de cartes à la résidence de Mme William Lucier, rue Mechanics. Le premier prix fut remporté par Mme Lucier; le 2me prix par Mme Malvina Bélanger; le 3me prix par Mme Victoria Bélanger; le 4me prix par Mme Elzéar Lavallée. Le prix de consolation a été gagné par Mme Célina Lepain. Il y eut rafraîchissements, chant par Mlle M. F. Lucier et Mme C. Tétreault, musique par Mme Octave Degrenier.

—M. Arthur Angers, de la rue Pine, a subi une opération pour abcès à la figure, lundi, à sa résidence. Les docteurs Cutler et Pagé ont pratiqué l'opération. Le patient se porte aussi bien qu'on puisse l'espérer.

—M. Hector Chapdelaine et sa soeur, Mlle Elziria Chapdelaine, de la rue Oliver, ont passé les journées de samedi et dimanche à Attleboro, en visite chez des parents.

—M. John Marchand, de Central Falls, R.I., est en visite pour quelques jours à Southbridge, l'hôte de M. et Mme Julius Larivière, de la rue Mechanics.

Les enfants pleurent pour avoir le
CASTORIA DE FLETCHER

ACQUISITION DU "QUEBEC SAGUENAY RY"

Ce chemin de fer passera bientôt aux mains de l'Etat.

VISITE DU MINISTRE

Une assemblée spéciale des directeurs de la "Quebec Railway, Light, Heat and Power Co." a eu lieu samedi matin au bureau de la compagnie, présidée par sir Rodolphe Forget, et à laquelle assistaient M. Lorne-C. Webster, vice-président; le sénateur Mackay, MM. Paul Galibert, Treffié Bastien, L.-J. Tarte, Arthur Berthiaume, Arthur Ecrément, directeurs et H.-E. Matthews, directeur-gérant.

L'achat d'une partie du réseau de la compagnie, c'est-à-dire, de la ligne "Québec-Saguenay", par le gouvernement a fait le sujet principal de la discussion. Il semble à peu près assuré que le gouvernement se portera acquéreur de ce réseau d'ici quelques jours, et mercredi prochain, l'hon. M. Cochrane, ministre fédéral des chemins de fer, fera une visite d'inspection de la voie ferrée, en compagnie de M. Gutelius, gérant général des chemin de fer de l'Etat, des administrateurs de la compagnie et de quelques journalistes.

M. D.-A. THOMAS ET SIR SAM HUGHES

(Du corr. régulier de la PRESSE)

Ottawa, 18.—Bien que M. D. A. Thomas, le représentant au Canada de Lloyd George, le ministre des munitions d'Angleterre, ait été à Ottawa, avant-hier, il a refusé de dire un mot au sujet des déclarations du général Hughes concernant le comité des obus. M. Thomas n'a pas répondu encore au général Hughes et il ne se propose pas de le faire autrement que par une déclaration publique qu'il fera ces jours-ci, au sujet des changements apportés dans la composition du personnel du comité des obus. M. Thomas est revenu de New-York accompagné de Sir Frederick Donaldson et M. Lichen, les deux experts en obus.

PABLO CASALS CE SOIR

Voici le programme définitif que le maître du violoncelle, Pablo Casals, jouera ce soir, à la salle Windsor. Le concert commencera à 8 h. 30.

1.—Concerto . . . . . Edouard Lalo
Introduction — Allegro, Intermezzo Finale — Allegro.
2.—Suite en do . . . . . J. S. Bach
Prélude, Allemande, Courante, Sarabande, Bourrée, Gigue.
3.—Sonate . . . . . Locatelli
Allegro, Adagio, Menuet et variations.
4.—Variations sur un thème de Mozart . . . . . Beethoven
5.—Aria . . . . . Jean Huré
Petite Chanson . . . . Jean Huré
Danse Espagnole . . . Popper
Tarantelle . . . . . Popper
Au piano d'accompagnement: Jean Verd.

Webster, Mass., 16.—M. le Dr. J. L. Remy, de Léominster, était de passage chez ses parents, M. et Mme Thodore Remy, de la rue Granite, ces jours derniers, ainsi que chez M. Jormidas Remy, de la rue Park.

FILLES! HUMECTEZ UN LINGE ET PASSEZ-LE DANS LES CHEVEUX

Ils deviennent magnifiquement jolis, souples, ondulés, abondants et lustrés, immédiatement.

Sauvez vos cheveux! Toutes les pellicules disparaissent et la chute des cheveux s'arrête.

Ne manquez pas d'essayer un nettoyage des cheveux "à la Danderine", si vous désirez doubler la beauté de votre chevelure immédiatement. Humectez un linge avec Danderine et passez-le avec soin dans vos cheveux, ne prenant qu'une boucle à la fois; cela enlèvera la poussière, la saleté et l'excès d'huile, au bout de quelques moments vous serez étonnés. Vos cheveux deviendront souples, ondulés, abondants, et auront une souplesse, un lustre et une luxuriance incomparables.

Outre qu'elle embellit les cheveux Danderine dissout toutes les particules de pellicules, renforcit le cuir chevelu, faisant disparaître la démangeaison et la chute des cheveux.

Danderine est aux cheveux ce qu'une pluie bienfaisante et le soleil sont à la végétation. Elle atteint les racines, leur donne de la vigueur et de la force. Ses propriétés stimulantes, exhilarantes, vivifiantes, font pousser les cheveux, longs, beaux et forts.

Vous pouvez surement avoir une belle chevelure souple, lustrée et abondante, en vous procurant une bouteille de 25 cents de Danderine de Knowlton à n'importe quelle pharmacie ou magasin d'articles de toilette, et en vous en servant selon les directions.

Sauvez vos cheveux! Veillez à ce qu'ils soient jolis et attrayants. Vous vous direz que les 25c que vous avez dépensés n'ont jamais été mieux placés. (ann)

Crème Orientale Gouraud

Rend le teint magnifique et attrayant.

MOUTON DE PERSE

BEAUX MANTEAUX

dans les meilleurs styles de la saison, notre prix de gros

$100

Toutes nos FOURRURES SONT GARANTIES.

Laberge Chevalier & Cie

Fourrures en Gros

457 rue Saint-Paul Ouest

près de la rue McGill.

Blouses en Soie

Ne manquez pas de voir nos blouses en soie avant d'acheter

D'ALLAIRD MFG CO.
3 MAGASINS
641 rue Ste-Catherine O.
(Juste à l'ouest de Mountain)
141-145 ave. Laurier O.
(Près de l'ave du Parc)

18,19,20,22,23

LAVETTINE

Marque de Fabrique Enregistrée — Faite au Canada.

Est garantie sans restrictions. Votre pharmacien vous remettra votre argent si vous n'êtes pas satisfait.

Le Glyc-thym-al

(Ste-Marie).

Contre les maux de la bouche et de gorge.

Important—Exigez l'étiquette sur les bouteilles d'ordonnance, afin d'éviter les substitutions ou la contrefaçon.

PHARMACIE STE-MARIE,
1811 ave. de l'Eglise, Côte St-Paul.
447 ave. de l'Eglise, Verdun. 275-1,s-n

LA VICTOIRE DE LA MARNE COMMEMOREE

Une messe a été chantée à Bonsecours, pour commémorer cette glorieuse victoire.

EMOUVANTE CEREMONIE

Une messe solennelle a été célébrée hier matin, à la chapelle de Notre-Dame de Bonsecours pour commémorer la victoire de la Marne et demander le succès des armées alliées et la protection de leurs vaillants soldats. Les membres les plus marquants de l'Union Nationale Française, de la Mutuelle et une nombreuse délégation des Vétérans des armées de terre et de mer assistaient à cette imposante manifestation qui rappelait à tous la chère patrie absente.

M. l'abbé Cognet, P.S.S., officiait à la messe, assisté des abbés Portier, P.S.S., et Labrosse, comme diacre et sous-diacre.

L'allocution de circonstance fut prononcée par M. l'abbé Charrier, P.S.S., chapelain de Notre-Dame de Bonsecours.

M. l'abbé Charrier rappela l'angoisse qui étreignit tous les coeurs français au commencement de septembre 1914, lorsque les Allemands s'avançaient sur Paris avec une rapidité foudroyante. Mais la France ne devait pas, ne pouvait pas périr, et quelques jours plus tard, l'ennemi était repoussé sur la Marne. Le chapelain de Notre-Dame de Bonsecours rappela aussi l'émouvante manifestation religieuse de Meaux où les évêques de France et toute la population de Paris et des environs se rendirent le 13 de septembre pour prier sur les tombes des héros de la Marne.

En terminant, le prédicateur exhorta les fidèles à prier pour les soldats défunts et pour demander à Dieu la victoire des alliés.

Le chant fut exécuté par la maîtrise de l'église Saint-Jacques. A la fin de la messe, la chorale rendit l'hymne à Jeanne d'Arc.

DON FORT GENEREUX POUR CEUX QUI LUTTENT

Nos concitoyens n'oublient pas les soldats qui sont au front. Depuis le départ de nos braves militaires, ils ont été l'objet de nombreux dons qui ont dû les réjouir en leur rappelant la famille absente.

Le cadeau suivant leur sera particulièrement agréable, croyons-nous.

M. Charles Landau, président de la maison Landau et Cormack, limitée, manufacturiers de tabac, 253 à 257 de la rue Lemoine, Montréal et MM. Georges Thomson and Brother, 102, rue Notre-Dame Ouest, Montréal offrent à nos soldats qui sont sur les champs de bataille, comme cadeau de Noël, un quart de million de cigarettes "Virginia".

Ces généreux donateurs auront, espérons-le, de nombreux imitateurs.

Putnam, 16.—Les travaux pour le pavage de la rue Providence ont été commencés lundi dernier. M. Pierson, contracteur, dans une entrevue, a laissé entendre que l'ouvrage serait poursuivie avec activité pour être terminé avant le commencement de l'hiver.

De la Lumière sur une Habitude Dangereuse

D'éminents périodiques de partout exposent tous les jours les effets désastreux de la caféine, la drogue contenue dans le thé et le café.

Les médecins, les experts en alimentation, les écrivains médicaux et les rédacteurs de journaux s'accordent à dire que l'effet cumulatif des 1½ à 3 grains de caféine contenus dans une tasse de thé ou de café est la cause de nombreux malaises tels que : insomnie, prostration nerveuse, palpitation du coeur, indigestion, etc., qui subtilement assaillent ceux qui font un usage régulier du thé ou du café.

Certaines gens résistent apparemment à l'emploi régulier du thé et du café sans en éprouver de sérieux résultats, mais les penseurs modernes, se guidant sur les principes fondamentaux de la santé et de la longévité, se tournent tous les jours vers le

POSTUM

C'est un breuvage-aliment pur, fait avec du blé et un peu de bonne mélasse; il ne contient ni caféine ni aucune autre drogue nuisible.

Bien préparé, le Postum possède une saveur si délicieuse qu'il nous porte à oublier le thé et le café en très peu de temps.

Le **Postum** se vend sous deux formes: l'original, **Postum Cereal**, qu'il faut faire bouillir, 15c et 25c le paquet; **Instant Postum, soluble**, qui se prépare dans la tasse avec de l'eau bouillante, 30c et 50c la boîte. Les deux sortes sont également délicieuses et le coût par tasse est à peu près le même.

Un meilleur appétit, des nerfs plus fermes, des jours plus ensoleillés attendent ceux qui abandonnent le thé et le café. 10 jours d'essai vous le prouveront.

"Il y a une Raison" pour POSTUM

En vente partout chez les épiciers.

Fait au Canada—Par la Canadian Postum Cereal Co., Ltd., Windsor, Ont.

POUR AIDER UNE ŒUVRE ADMIRABLE

Les parties de cartes au profit de l'hôpital Sainte-Justine.

LE 20 ET 21 OCTOBRE

C'est mercredi après-midi, le 20 octobre et jeudi soir, le 21, qu'auront lieu, dans la salle des Chevaliers de Colomb, 354 rue Sherbrooke-Est, les deux parties de cartes organisées en faveur de l'Hôpital Sainte-Justine.

Les amateurs choisiront entre le bridge, le euchre ou le cinq-cents et pourront concourir à un joli prix qui sera donné à chaque table.

Après le thé, on aura le plaisir d'entendre dans l'après-midi, Mme J. A. Lavigne et Mlle M. Robert, et dans la soirée, Mlle D'Amour et M. E. Dufresne. Tous ces artistes, dont la réputation n'est plus à faire, ont bien voulu donner leur précieux concours et contribuer par là au succès de ces fêtes.

Que tous ceux qui s'intéressent à la cause des enfants se rendent à cette réunion de charité et aident à l'oeuvre si sympathique et si nécessaire de l'Hôpital Sainte-Justine.

Mme L. G. Papineau, tél. Rock. 1776; Mlle Rolland, à l'hôpital, St-Louis 87; Mlle O'Leary, West. 1357 sont chargées de la distribution des tables. On est prié de communiquer avec elles.

Des prix et des gâteaux sont requis de la générosité des amis de l'oeuvre. Les prix (n'excédant pas $1.00) doivent être adressés, dès maintenant, à Mlle Rolland, à l'hôpital, 1879 rue Saint-Denis ou à Mme Arthur Berthiaume, No 197, Chemin Sainte-Catherine. Les gâteaux ne devront pas être envoyés avant mercredi matin, 20 octobre. Prière de les faire parvenir à Mme Octavien Rolland, chez les Chevaliers de Colomb, 354 rue Shebrooke-Est.

Toutes les personnes ayant reçu des billets sont priées d'en rendre compte d'ici à l'assemblée des dames patronnesses qui aura lieu à l'hôpital Sainte-Justine, le 18 du mois courant.

* * *

Les dames patronnesses de l'Hôpital Sainte-Justine sont convoquées à une assemblée spéciale à l'hôpital, 1879 rue Saint-Denis, mercredi, le 20 octobre à 3½ hrs p.m.

FAITE EN CANADA — CONSUME LA CRASSE

GILLETT'S LYE

GILLETT'S LYE

NETTOIE ET DÉSINFECTE

CETTE LESSIVE EST PURE ABSOLUMENT, EN CONSÉQUENCE ELLE EST COMPLÈTEMENT DIFFÉRENTE DES LESSIVES IMPURES ET FORTEMENT ADULTÉRÉES QUI SONT ACTUELLEMENT OFFERTES EN VENTE.

CASTORIA

Pour Bébés et Enfants

EN USAGE DEPUIS AU DELÀ DE 30 ANS

Porte Toujours La Signature de Chas. H. Fletcher

Chaque Femme *a besoin* de la DOMESTIC SHORTENING

"Mieux que le Beurre—Meilleur marché que la Graisse"

EN l'employant, elle donne à sa famille une nourriture plus appétissante et plus saine, ôte à sa cuisine l'odeur de la graisse fumante, et **épargne la moitié** de ses dépenses actuelles pour graisses.

Qu'est-ce que c'est? — La "Domestic Shortening" est une graisse **végétale**, blanche comme la neige, justement assez consistante pour la mélanger facilement avec une cuillère. Son principal ingrédient est l'huile de graines de coton pure, d'une qualité supérieure, se rapprochant beaucoup de l'huile d'olive, et souvent employée comme tel pour salades et autre buts. La "Domestic Shortening" n'a ni goût —ni odeur—pas plus que le beurre froid, non salé.

Pourquoi est-elle employée? — Elle est employée pour faire de la pâtisserie, des gâteaux, des biscuits, et pour toute chose nécessitant de la graisse; aussi pour frire des beignes, des pommes de terre, des huîtres, du poisson, des oignons—en somme, pour toutes sortes de fritures à fond et légères. On la prend aussi pour garnir les salades.

Pourquoi est-elle la meilleure? — Elle est la meilleure parce qu'elle fait une pâtisserie saine, délicieuse et légère; du pain et des gâteaux légers et tendres—n'étant pas graisseuse et n'ayant ni goût, ni odeur de graisse. Elle est une graisse végétale, et c'est pourquoi elle est plus digestive que les autres, et elle donne de meilleurs résultats que le meilleur beurre. Elle se mélange très facilement avec la pâte—n'est jamais dure ou en flocons—et le pain ou les gâteaux qui en sont faits se conservent bien frais.

Pourquoi est-elle la meilleure pour fritures? — La "Domestic Shortening" est la meilleure pour fritures parce qu'on peut la chauffer beaucoup plus qu'une autre, sans fumer ni brûler. Elle forme vite une tendre croûte dorée qui conserve au mets tout son arome véritable. Les autres graisses le font disparaître. La "Domestic Shortening" n'absorbe pas le goût des mets, et la même graisse peut servir de nouveau et de nouveau pour frire toutes sortes de choses. Vous pouvez frire sans fumée ni odeur, et avoir des mets beaucoup plus appétissants qui sont **aussi** sains que délicieux.

Pourquoi est-elle si économique? — Etant une graisse riche et végétale, la "Domestic Shortening" est plus économique que d'autres graisses ou beurres, et deux tiers seulement sont nécessaires comparée aux autres. Ainsi, deux livres de la "Domestic Shortening" durent aussi longtemps que trois livres d'autres graisses ou même du beurre. Et, parce qu'elle se vend pour environ la moitié du prix du beurre, et quelques cents meilleur marché qu'une autre graisse, **elle coûte ainsi le tiers du prix du beurre et la moitié de celui d'une autre graisse** aux prix normaux. Pourtant, la "Domestic Shortening" est **mieux** ou que la graisse ordinaire ou que le beurre.

Est-elle pour substituer? — La "Domestique Shortening" n'est pas un **substitut** à d'autres graisses de cuisine. Elle en est une énorme **amélioration** rendue certaine par plusieurs années de recherches scientifiques. Elle est aussi mieux que les graisses de l'ancien temps qu'une lumière électrique est mieux qu'une chandelle. Elle a été récompensée par la Médaille d'Or l'automne dernier à l'Exposition de Québec.

Vous pouvez l'essayer aujourd'hui sans rien risquer!

Commandez un carton ou une chaudière aujourd'hui. Prenez-la pour plusieurs mets. Prouvez-la afin de vérifier vous-même chaque affirmation de cette réclame. Si vous ne la trouvez pas **absolument satisfaisante**, dites au marchand qui vous l'a vendue de reprendre la quantité restante, et il vous remboursera le prix d'achat complet sans aucune réplique. Nous soutenons le marchand, non seulement pour la pureté et la qualité de la "Domestic Shortening", mais aussi pour la garantie que **vous la trouverez la meilleure graisse jamais usée auparavant.**

Le carton de 1-lb., avec emballage intérieur ciré, vous apporte la "Domestic Shortening" dans sa pureté et fraîcheur intactes.

LA "DOMESTIC SHORTENING" EST FAITE AU CANADA

PAR

The Harris Abattoir Company Limited

TORONTO

Les chaudières en métal de 3- et 5-lbs. sont jolies et de durée—très utiles dans la cuisine, lorsqu'elles sont vides.

1

TUÉS ou BLESSÉS

(Spécial à la PRESSE)

Ottawa, 18. — Les Canadiens-Français et les Montréalais dont les noms suivent sont portés sur les

LE SOLDAT ISIDORE MARTINEAU, âgé de 18 ans, fils de Mme Vve Alexandre Martineau, 752 ave. Henri-Julien, blessé sur le champ de bataille. —Il fait partie du 22ième régiment.

listes de pertes affichées samedi et dimanche par le ministère de la milice:

QUATORZIEME BATAILLON

Accidentellement blessé: Conrad T. Sirois, La Malbaie, (Charlevoix.)

VINGT-DEUXIEME BATAILLON

Tué devant l'ennemi.—Philippe Lacombe, 389 rue Amherst, Montréal.

Blessés: M. Fortin, Ile d'Anticosti, Qué. ; Elzéar Lavallée, Sorel, (blessé au bras droit).

VINGT-QUATRIEME BATAILLON

Dangereusement malade: Le lieutenant M. Laing, 125 avenue des Cèdres, Montréal.

Blessés: Gordon Mackenzie Ogilvie, 104 rue Coursol, Montréal, (blessé au bras droit); Philipp David Thomson, 152 rue Ottawa, Montréal, (coup de feu à la tête.)

ASILE DE LA PROVIDENCE

Programme des fêtes de charité en faveur des pauvres de l'Asile de la Providence, du 20 au 28 octobre :

Mercredi, 20 octobre.—Partie de "Cinq-Cents", présidée par Madame E. Desmarais.

Jeudi, 21 octobre.—Euchre organisé par Madame J. A. M. Charbonneau, sous la présidence des médecins de l'Institut Bruchési.

Vendredi, 22 octobre, samedi 23, lundi 25.—Tombola organisée et présidée par Madame A. Corbeil.

Mardi, 26 octobre.—Euchre sous la présidence de M. Bourbeau-Rainville, magistrat du district.

Mercredi, 27 octobre.—Euchre sous la présidence de M. Charles Bernier, architecte.

Jeudi, 28 octobre.—Soirée famile. Concert organisé par Madame Vve N. P. Gosselin.

Worcester, Mass., 16.—L'enquête publique du bureau de conciliation et d'arbitrage dans le but de trouver des moyens pour régler si pissible le différend qui existe entre les machinistes de Worcester et leurs patrons, est commencé. La première séance a eu lieu mercredi après-midi dans la salle de réunion de l'hôtel de ville.

FEU MME T. CHARBONNEAU

Mme Théodore Charbonneau, née Martin (Eva), fille de M. Alphonse Martin, est décédée dimanche, le 17 octobre. Elle laisse pour déplorer sa perte son mari, et une fillette de 3 ans et 6 mois.

MME THEODORE CHARBONNEAU, décédée à l'âge de 23 ans.

Les funérailles auront lieu mardi matin, en l'église Saint-Zotique, à 7 h. 30. Le convoi funèbre partira de la demeure de son père, 2217, rue Notre-Dame-ouest.

DANDYKAKE

DE JAMES M. AIRD

Avec cette délicieuse couche glacée!

DANDYKAKE vous évite des heures de chaleur dans la cuisine. Il est toujours prêt—commodément empaqueté — en trois teintes favorites : chocolat, or et blanc — de votre épicier ou des vendeurs d'Aird — Téléphonez Main 770.

10c CHACUN.

OU GOUTER ?
A la Palmeraie des Grands Magasins Goodwin

AUX GRANDS MAGASINS GOODWIN

OU LUNCHER ?
Au Restaurant des Grands Magasins Goodwin

Nouveaux Gants

Anglais en cuir du Cap, pour dames. C'est le gant par excellence pour la promenade et pour le voyage. Leur confection est magnifique.

Les coutures piquées sont faites en rouge et en points couleurs du gant. Ils ont deux boutons de pression. Les couleurs sont blanc, boeuf, tan, noir. Ils sont garantis en cuir Anglais du Cap, pointures 5½ à 7½. Prix.. .. **1.00, 1.10 et 1.50**

Nous avons aussi à vous présenter nos gants Chevrette, de qualité supérieure du Cap. Les couleurs sont gris, boeuf, tan et noir. Un bouton pression. Notre prix. **2.00**

Gants en cuir du Cap pour enfants. Nous avons donné une attention particulière dans le choix d'un gant pour fillette ou garçonnet qui soit égal au meilleur et dont le parfait allant soit assuré.

Et nous avons choisi également le vrai cuir du Cap, coupe homme avec un bouton pression, coutures cousues piquées pointures de 0 à 7. Prix de .79 à . . . . . **.90**

—Au rez-de-chaussée.

Remodelage de Fourrures

Les modes ont changé, en ce qui concerne la fourrure.

Vous avez, Madame, des fourrures demandant à être mises à la dernière mode.

Les Grands Magasins Goodwin ont organisé un atelier spécial pour ce genre de travail. Cet atelier est sous la direction d'un expert en fourrures, et nous nous ferons un plaisir, si vous voulez bien nous consulter de vous faire un devis de la dépense que vous encoureriez en nous confiant vos fourrures à remodeler, selon la mode à votre convenance. Le fait de nous confier vos fourrures pour que nous en fassions l'étude à la mode, ne vous engage en aucune manière, tous nos services étant gratuits.

Nous espérons en conséquence que vous voudrez bien nous consulter sans frais d'aucune sorte pour vous

Garnitures de Fourrures

Une variété très étendue de garnitures en fourrure est à votre disposition, à notre rayon de fourrures, que vous trouverez à gauche de l'Escalier Mobile au premier étage.

Ces garnitures comprennent la Martre d'Alaska, l'Opossum noir et Zibeline; du Lapin argenté, du Lapin Chinchilla, de l'Ermine imitation; du Lapin noir et brun; du Loup noir, du Raton teint, du Castor en 1 et 1½ pouce de large.

zNos prix varient de .50 à $4.00

—Au premier.

LINGERIE

Nous vous ferons bénéficier, demain Mardi d'un achat de Lingerie qui nous permet de marquer des chemises de nuit et des sous-vêtements dont certains pourraient se vendre jusqu'à 7.50 mais que nous vendrons à un prix bien inférieur, c'est-à-dire à. **1.49**

Cette lingerie est d'une fraîcheur absolue, les jupes d'un blanc immaculé comme les chemises de nuit s'y trouvent en au moins trente modèles différents.

Tous ces modèles sont charmants.

Le nansouk, la batiste et le coton sont remarquable comme qualité, l'élégance extrême des broderies le choix judicieux de celles-ci dans les qualités lavables, la confection et l'apparence font de ces articles une marchandise que vous apprécierez.

Nous le répétons le prix de chaque est de **1.49**

—Au premier.

Salon de Beauté

Nous rappelons aux Dames qui utilisent des transformations, qu'elles trouveront Aux Grands Magasins Goodwin, à notre Salon de Beauté, des transformations qui leur coûteront $3.00 au lieu de $25.00, prix demandé généralement pour une transformation, et nous vous invitons à venir vous rendre compte que nous n'exagérons pas les mérites de notre spécialiste en cheveux.

Loge de Droite.

1.00

CHEMISES

Elles sont finies en soie "Tokei" du modèle se boutonnant de haut en bas. Manchettes à la Française. Tous les nouveaux dessins sont inclus ainsi que les coloris y compris le blanc.

On ne vous offrira pas mieux que ces chemises ici à Montréal et en tous points, elles sont exclusives Aux Grands Magasins Goodwin. Tailles 13½ à 20. Mardi, l'une . . **1.00**

—Au rez-de-chaussée.

Habillements pour Garçonnets

Complets pour garçonnets de 6 à 18 ans.

Genre Norfolk et Croisé, et en serges bleues et noires, en tweeds, en worsteds, en brun, gris et mélanges.

Chaque complet a une culotte supplémentaire et ces culottes sont toutes doublées, et à coutures galonnées. Nos prix sont depuis **5.00**

EGALEMENT

Notre rayon comporte en plus toute une série de complets à gilet "Oliver Twist" et complet militaire pour garçonnets de 3 à 9 ans. Nos prix vont de **4.00** à **6.75**

—Au rez-de-chaussée.

Cravates de Soie

Notre propre coupe de Cravate dans le prix de 1.00 est ce que nous pouvons aujourd'hui présenter à un prix bien plus bas, bien que les dessins et les coloris soient tout ce qu'il y a de plus nouveau présentement

C'est ainsi que nous avons les Brocards, les Rayures, les tissus à dessins de Vannerie et des couleurs unies. Mardi l'une . . . . . **.50**

—Au rez-de-chaussée.

Salon d'Optique

Nous rappelons à notre clientèle que le spécialiste dirigeant les Salons d'Optique des Grands Magasins Goodwin a affronté les concours de sa profession d'Oculiste et d'Opticien aux Etats-Unis, et dans les Provinces d'Ontario et de Québec dont il détient les Diplômes.

Ses consultations sont gratuites et nous engageons les parents à s'assurer de la vue de leurs enfants si ceux-ci se plaignent de maux de tête ou de fatigue visuelle.

Loge de Gauche.

Manteaux en Peluche

Garnis de fourrures et en superbe peluche.

Ces manteaux sont en grande vogue à New-York et très recherchés par les élégantes.

Nous les importons avec garnitures castor et martre d'Alaska.

Nous avons toutes les tailles et nous donnons ces manteaux comme des articles de haute élégance et de parfait fini.

Nos prix sont de **35.00, 45.00, 49.75, 59.75** et **69.75.**

Prenez l'Escalier Mobile.

—Au premier.

Exposition Spéciale des Dernières Modes de Paris, Londres et NewYork

CHAPEAUX DE DAMES

Cette exposition aura lieu demain, mardi, dans les Salons Spéciaux réservés à la haute nouveauté, au premier étage des Grands Magasins Goodwin.

Les attractions de cette exposition peuvent se résumer comme suit:—

Les dames y verront les multiples applications si populaires des garnitures de fourrures, qui s'accordent si bien avec la situation climatérique de notre pays.

Elles pourront se rendre compte des tendances dans le sens des hautes couronnes d'origine Puritaine et Quaker, des garnitures de fleurs, de fruits et de boucles.

Nous exposerons des chapeaux de soirée, en montures argent et or, avec bords de dentelle transparente d'or et d'argent.

Les dames y verront aussi de jolies garnitures de fleurs.

L'Exposition sera à la dernière minute de la mode.

Avec les dernières créations d'automne.

---Au premier.

Chaussures Classiques

Dans nos Chaussures d'Automne pour Dames, nous offrons à notre Clientèle tout ce qui se fait de mieux en style et en formes, de la fabrication des meilleurs manufacturiers.

Aux prix raisonnables de **3.45, 3.95** et **5.00.**

En chaussures pour Garçonnets et Fillettes, nous avons tout ce que les meilleurs fabricants Canadiens peuvent offrir dans les hautes qualités dans les prix modérés.

Nous avons toutes les pointures pour Fillettes et Garçonnets à des prix de..... **1.00** à **2.75**

—Au rez-de-chaussée.

POTS A BEURRE

Grandeur ¼ gallon, avec couvercle. Prix Goodwin l'un.	.15	Grandeur 5 lbs. Jarres à beurre, forme basse. Prix Goodwin l'une.	.15
Grandeur ½ gallon, avec couvercle. Prix Goodwin l'un.	.25	Pots à haricots, 1¼ gallon, avec couvercle. Prix Goodwin.	.20
Grandeur 1 gallon, avec couvercle. Prix Goodwin l'un.	.30	Pots à haricots, ½ gallon, avec couvercle. Prix Goodwin.	.25
Grandeur 1½ gallon, avec couvercle. Prix Goodwin l'un.	.40	Pots à haricots, ¾ gallon, avec couvercle. Prix Goodwin.	.30
Grandeur 2 gallons, avec couvercle, Prix Goodwin l'un.	.50	Pots à haricots, 1 gallon, avec couvercle. Prix Goodwin.	.35
Grandeur 3 gallons, avec couvercle. Prix Goodwin l'un.	.60	Pots à haricots, 1½ gallon, avec couvercle. Prix Goodwin.	.50
Grandeur 4 gallons, avec couvercle. Prix Goodwin l'un.	.75	Pots à haricots, 2 gallons, avec couvercle. Prix Goodwin.	.65
Grandeur 6 gallons, avec couvercle. Prix Goodwin l'un.	1.25	Pots à sirop, 1 gallon, avec couvercle. Prix Goodwin.	.25
Grandeur 8 cuves à viande, avec couvercle. Prix Goodwin l'un.	2.00	Seaux à beurre, 1 gallon, avec couvercle. Prix Goodwin.	.75
Grandeur 10 cuves à viande, avec couvercle. Prix Goodwin l'un.	2.40	Réchauds à pieds, 5 pintes. Prix Goodwin.	.50

POTS A EAU CHAUDE

Vert uni, forme tankard, avec couvercle. Grandeur 1 chopine. Prix Goodwin.	.80	Grandeur 1½ chopine. Prix Goodwin.	.90
		Grandeur 2 chopines. Prix Goodwin.	.98

THEIERES

Verte unie, forme hanap. Grandeur No 42. Prix Goodwin l'une.	.35	Grandeur No 30. Prix Goodwin l'une.	.50
Grandeur No 36. Prix Goodwin l'une.	.45	Grandeur No 24. Prix Goodwin l'une.	.60

POTS

Vert uni, forme hanap. Grandeur No 48. Prix Goodwin l'un.	.25	Grandeur No 36. Prix Goodwin l'un.	.35
		Grandeur No 30. Prix Goodwin l'un.	.40
Grandeur No 42. Prix Goodwin l'un.	.30	Grandeur No 24. Prix Goodwin l'un.	.45

— Au sous-sol.

Bonnets du Matin

De petits bonnets gentillets en mousseline blanche et de couleurs avec bords ourlés à jour ou brodés, garnis de ruban de satin et de Valenciennes, se trouvent à notre rayon des Parures Parisiennes au rez-de-chaussée. Nous en présentons différents genres. . . . . **.25**

Au prix de, l'un

---Au rez-de-chaussée.

PEINTURES ENCADREES

A partir de demain, mardi, nous offrirons des avantages exceptionnels et de rares occasions en fait de peintures encadrées.

Pas n'est besoin de chercher la raison bien loin: nous avons acheté un char complet de cadres dorés et brunis à des prix de guerre.

Nos propres experts encadreurs se chargent de remplir ces cadres de reproductions de peintures de Maîtres et nous avons ainsi à bon marché des sujets et des cadres de différentes grandeurs pour accommoder toute décoration. Nos prix pour des occasions vraiment exceptionnelles ne pouvaient pas être élevés. Ils varient de . . . **1.95** à **4.95**

---Au deuxième.

PAPIERS DE TENTURES

Papiers de chambre à coucher, effets unis, de chambray et à rayures. Employés avec bordure découpée étroite, en rose, bleu, jaune, mauve et gris. Antérieurement vendus de .35 à .50. Mardi . . . . . **.19**

Papiers de salles à manger et de vestibules, en effets de fruits et de tapisserie. Tons vert et gris. Antérieurement .60 à 1.00. Mardi, le rouleau . . . . . **.35**

Papiers de salons, effets de soies pressées et de soisettes. En vert, bleu, rose, gris et blanc. Antérieurement 1.25 à 1.40. Mardi, le rouleau . . . . . **.65**

---Au deuxième.

ARTICLES EN ALUMINIUM

"Wear-Ever"

Démonstration d'Articles en aluminium "Wear-Ever"

Pendant cette démonstration, tous les articles en aluminium "Wear-Ever" seront marqués à des prix très spéciaux.

Et spécialement nous mettrons en vente des assiettes à tartes marquées .25 pour . . . . . **.11**

---Rayon de la quincaillerie --- Sous-sol.

PROGRAMME MUSICAL

exécuté par l'Orchestre sous la direction du Maestro Léon Kofman à l'Exposition Alimentaire des Grands Magasins Goodwin Mercredi 13 Octobre.

1. Triplex, Marche Lorraine . . . . . Ganne
2. Valse, Toujours ou Jamais . . . . . Waldteufel
3. Sélection, Lilas Domino . . . . . Cuvillier
4. Sélection, La Bohême, Puccini
5. Intermezzo, Danse Pirouette, ... Finck
6. Mélodie, Chanson Bohémienne . . . . . Boldi
7. Sérénade, Sérénade d'amour, ... Blon

—Au sous-sol.

Ouvert de 8.30 a.m. à 6 p.m.

Goodwin's LIMITED

UNE INSPECTION DES "BOY SCOUTS" PAR LE DUC DE CONNAUGHT

Les "boy scouts" de Montréal et de Lachine ont été passés en revue par Son Altesse Royale le duc de Connaught, hier matin, après leur parade d'église, les protestants à l'église presbytérienne Crescent, les catholiques à l'église Saint-Patrice. A la sortie de la messe, tous se rendirent à la résidence vice-royale Strathcona, rue Dorchester-Ouest, où les attendait le gouverneur-général.

Son Altesse passa dans les rangs, adressant la parole à plusieurs des jeunes éclaireurs, qui étaient au nombre d'environ huit cents. Après quoi, il les complimenta sur leur bonne tenue.

Le lieutenant-colonel Georges R. Starke, commissaire-provincial, M. Malcolm McIntyre, commissaire local, le major J. A. Ewing, commissaire de district, M. E. A. Stranger, "scoutmaster", et M. H. A. Lordly, secrétaire-provincial, étaient en charge de la parade.

Les enfants pleurent pour avoir le
CASTORIA
DE FLETCHER

FEU MICHEL POTVIN

(Des correspondants de la PRESSE)

Québec, 18.—M. Michel Potvin, de Lauzon, est décédé ces jours derniers à Lauzon. Il était âgé de 65 ans et était un des citoyens les plus estimés de l'endroit. Ses funérailles ont eu lieu samedi matin, à Lauzon.

LA CHRONIQUE DES ACCIDENTS

Un jeune homme du nom de John Donald, demeurant rue Wellington, No 1089, a été victime d'un accident d'ascenseur. Souffrant d'une double fracture du bras droit, le malheureux a été conduit à l'hôpital Royal Victoria.

* * *

Mme J. Robin, 65 ans, 497, boulevard Saint-Laurent, a été renversée par un tramway au moment où elle traversait le boulevard, près de la rue Ontario. Elle fut admise à l'hôpital Général, où les médecins constatèrent une fracture de la clavicule; elle souffrait également d'un choc nerveux.

* * *

Un nommé F. Beaudin, 16 ans, domicilié au No 24, avenue Rielle, est tombé d'un tramway, dans l'avenue Church, hier, et a reçu des blessures qui nécessitèrent son transport à l'hôpital Western.

* * *

Un nommé N. Allard, demeurant rue Fullum, se promenait en bicyclette, rue Craig, quand arrivé près de l'hôtel Place Viger, sa machine vint en collision avec un tramway. Allard fut projeté sur le sol.

On releva le blessé qui fut aussitôt conduit à l'hôpital Général. Ses blessures sont peu graves.

* * *

Une jeune fille nommé Yvonne Bisson s'est affaissée soudain, à l'angle des rues Villeneuve et Saint-Laurent. Elle a été transportée à l'hôpital Royal Victoria.

CASAL

ne fait des records de violoncelle que pour la compagnie Columbia seulement. $1.50 chacun, à double face. Quartiers-généraux, Layton Bros., 550 rue Sainte-Catherine-Ouest. r 293-3

CONFERENCE A L'UNION CATHOLIQUE CE SOIR

C'est ce soir, à 8 h. 45, que s'ouvre, dans la salle de l'Union Catholique, soubassement du Gésu, rue Bleury, le cours public d'apologétique donné par le Père Loiseau.

Sa Grandeur Mgr Bruchési sera présent.

Nous rappelons que ce cours est gratuit et que tous les catholiques qui veulent mieux connaître leur religion, en particulier les hommes de profession, y sont cordialement invités.

On entre sans carte.

Les femmes constipées trouvent dans les Rexall Orderlies un laxatif doux et naturel. En vente seulement au magasin Rexall, en boîtes de 10c, 25c et 50c. r (ann)

PAS LE MEME

Raoul Normandin qui a été, la semaine dernière, condamné à la prison, sous une accusation de vol, n'est pas M. Raoul Normandin, employé des postes et domicilié au No 546 de la rue Marquette.

DANS NOTRE PORT

Dans les cercles maritimes, on semble ne pas partager entièrement l'opinion de M. Thomas Robb, dans ses dernières déclarations au sujet des céréales. Dans les circonstances actuelles, on dit qu'il serait préférable au gouvernement, de donner plus d'attention au problème sérieux qui se présente, pour faire profiter à nos exportateurs canadiens les bienfaits d'une récolte abondante. Si l'Italie a besoin de blé, il ne faut pas attendre, comme le dit les exportateurs anglais, que le passage des Dardanelles soit ouvert, il faut au contraire qu'on protège nos céréales et qu'on les mette immédiatement sur le marché. En agissant ainsi, la mère-patrie ne fera que payer un faible tribut aux nombreux sacrifices et au patriotisme de ses enfants les Canadiens.

* * *

Le canal de Panama est pratiquement fermé à la navigation pour cette année. Des réparations d'urgence forcent les autorités à prendre cette grave décision. Le "Finland", qui avait fait un voyage en passant par le canal pour se rendre à San Francisco, ne suivra plus cette route, mais partira de New York le 24 octobre pour Londres.

* * *

Sont arrivés dans le port depuis samedi: "Shadell", "Ramore Head".

AUX MERES !

Vous ne pouvez élever des enfants en santé en employant des imitations d'aliments, mais vous pouvez élever des enfants en santé en suivant une alimentation dans laquelle un pain hygiénique fournit la nutrition nécessaire pour la formation de l'organisme. Les mères n'ont pas besoin d'avoir de soucis aussi longtemps que l'enfant peut manger à satiété le

PAIN DE
HARRISON

Demandez-le à votre épicier ou téléphonez Mount 886-392.

AU CLUB DE REFORME

A huit heures et quart, ce soir, au Club de Réforme, M. Frederick J. Dixon, député de Winnipeg-Centre à l'assemblée législative du Manitoba, traitera de la législation directe par le peuple.

Un dîner précédera les discours, à six heures et demie.

DUPUIS FRERES, Limitée. DUPUIS FRERES, Limitée. DUPUIS FRERES, Limitée. DUPUIS FRERES, Limitée. DUPUIS FRERES, Limitée.

UNE VENTE EXTRAORDINAIRE DE RIDEAUX

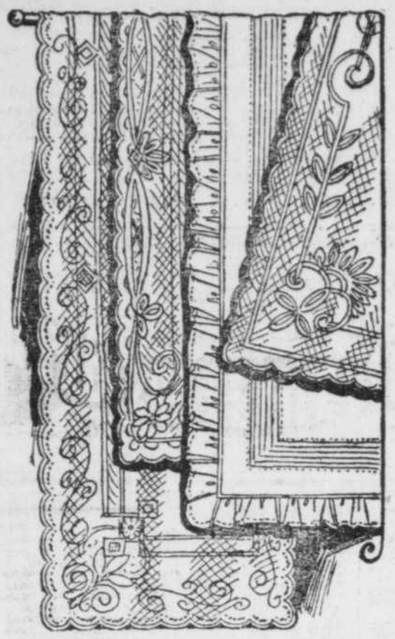

A ENVIRON 60c DANS LA PIASTRE

C'est une occasion que ne devront pas négliger les ménagères économes qui veulent renouveler leurs rideaux pour les fêtes. Vous aurez un choix magnifique à environ la

MOITIE DU PRIX

MAGNIFIQUES RIDEAUX EN POINT NOTTINGHAM, grand choix de jolis dessins, bords bien finis, en blanc, crême ou écru. Cet immense assortiment est divisé en 7 lots pour en faciliter le choix.

45 pcs. x 2½ vgs.	Val. de $4.00	la paire pour	$2.10
50 pcs. x 2½ vgs.	Val. de $4.50	la paire pour	2.99
50 pcs. x 3½ vgs.	Val. de $5.00	la paire pour	2.99
45 pcs. x 3 vgs.	Val. de $6.00	la paire pour	3.49
45 pcs. x 3 vgs.	Val. de $8.00	la paire pour	4.49
45 pcs. x 3½ vgs.	Val. de $10.00	la paire pour	4.99
60 pcs. x 3½ vgs.	Val. de $12.00	la paire pour	7.49

450 COUPONS EN POINT NOTTINGHAM, 54 pcs. x 3¼ verges. Le coupon 79c

COUPONS DE RIDEAUX, point Nottingham blanc ou crème, bord double ou simple, 54 x 72 pouces. Valeurs de $1.00 à $2.00 le coupon pour 49c

COUPONS DE RIDEAUX DENTELLE NOTTINGHAM, 54 x 63 pouces, très spécial à 29c

DEMAIN, UNE AUTRE JOURNEE D'ECONOMIE EN

ARTICLES POUR LA MAISON ET LA CUISINE

SERVICES A DINER, 97 morceaux, décorations en rose et bleu. Spécial . . $7.98

SERVICES A THE DE $5.00 POUR $3.98

SERVICES A THE, en porcelaine fantaisie, comprenant 12 tasses et soucoupes, 2 assiettes à gâteaux, un bol à déchets, un sucrier et crémier, 1 théière 12 assiettes. Spécial $3.98

TABLETTES EN VERRE, complètes avec supports. Rég. $1.00 pour 75c

SIEGES DE BAIN, fini chêne. Rég. 95c pour . . . 75c

Fini émaillé blanc. Rég. $1.35 pour 98c

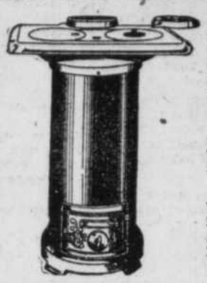

FOURNAISES QUEBEC, garnitures nickelées. Prix $4.50 $5.75 et $6.50

Avec deux ronds. Prix . . . . . $7.50 et $8.50

TUYAU, la longueur 10c et 12c

PELLES A FEU . . 5c, 7c et 10c

LIQUIDE VENEER, bouteille de 30c, et un linge à époussater de 25c. Les deux articles pour . . . 50c

BROSSE A ESCALIER et PORTE-POUSSIERE 25c

EPOUSSETTES EN PLUMES 25c, 35c, 45c

VADROUILLES . . 75c et $1.25

VADROUILLES à l'huile de cèdre. Rég. 50c pour . . Rég. $1.50 pour . . . $1.25

Avec une bouteille d'huile de cèdre de 25c.

MACHINES A LAVER, "Spécial de Dupuis", cuve en cyprès. Spécial $4.89

EPOUSSETTES DE LAINE pour murs, plafonds, planchers en bois dur, etc., avec manche long ou court 98c

BOUILLOIRES, fond en cuivre, légèrement endommagées. Rég. $2.00 pour 98c

BOUILLOIRES EN TOLE GALVANISEE, légèrement endommagées, grandeur No 9. Rég. $1.50 pour 89c

SEAUX à charbon 29c

SEAUX à charbon galvanisée 39c

DESSOUS DE PLATS, en paille japonaise, séries de 6. Rég. 25c pour 19c

PANIERS FANTAISIE, pour les papiers, etc. Rég. jusqu'à 75c pour 49c

SACS EN CORDE, pour magasiner. Rég. 25c et 35c pour . . . . 15c et 23c

SUPPORTS POUR VERRE ET SAVON. Rég. $1.25 pour 98c

SUPPORTS POUR SERVIETTES, à partir de . . 15c

BALAIS A TAPIS. Rég. 60c et 75c. Pour écouler à 49c

SUPPORTS EN BOIS pour deux cuves et essoreuse. Prix $1.59

BANC POUR LAVER, bois dur, pliant. Prix 75c

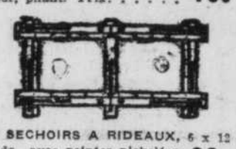

SECHOIRS A RIDEAUX, 6 x 12 pds., avec pointes nickelées. Rég. $1.25 pour 98c

PLANCHES A REPASSER. Rég. $1.25 et $1.50 pour 75c

ESSOREUSES POUR LE LINGE, "Spécial de Dupuis", rouleaux de caoutchouc, garanties pour un an. Spécial $3.89

Chapeaux Non Garnis

Choix le plus étendu de formes nouvelles, matériels et couleurs du dernier goût.

FORMES DE CHAPEAUX EN VELOURS DE SOIE NOIR, les plus nouvelles formes, grandes et petites, avec calotte haute ou basse. Rég. $3.49 à $5 pour $2.49

CHAPEAUX NON GARNIS POUR DAMES, beau velveteen, en noir et couleurs. Rég. $1.25 à $2.98 pour 89c

CHAPEAUX NON GARNIS, pour dames, belle qualité de velours et peluche, en noir et couleurs. Toutes les nouvelles formes. Rég. $1.98 à $3 pour $1.49

CHAPEAUX NON GARNIS, pour dames, belle qualité de velours de soie et peluche, en noir et nouvelles nuances pour l'automne. Les tout derniers styles. Rég. $3.00 à $5.00 pour $1.98

MENUS ARTICLES

COTON BLANCA CROCHET, en bottes. Rég. 5c. Spécial, ... 2 pour 5c
Ou la douzaine . . 27c

COTON LUSTRE POUR CROCHET, toutes nuances. Régulier 5c la boule. Spécial, 2 pour 5c
Ou la douzaine . . 27c

AIGUILLES. Rég. 5c le paquet. Spécial, 2 pour 5c

AGRAFES à l'épreuve de la rouille. Rég. 5c. Spécial, 3 pour 5c

DESSOUS DE BRAS, marque "Kleinert", 3 grandeurs. Rég. 15c la paire. Spécial, 3 pour 25c

BOUTONS FANTAISIE pour garnitures, couleurs assorties. Régulier 15c. Spécial, 3 pour 25c

Librairie

LE MEDECIN DES PAUVRES, par Xavier de Montépin, broché, 200 pages . . . 50c

LE SECRET DE LA MAISON BLANCHE, broché . 50c

MARIE ANNA LA CANADIENNE. Régulier 50c. Spécial 25c

ATHLETES CANADIENS, Massicotte. Rég. 50c. . . . 25c pour . . . .

Nous avons aussi tous les magazines anglais et américains.

SOUS-VETEMENTS DE FLANELLETTE

ROBES DE NUIT POUR DAMES, flanellette blanche, très laineuse, attachant en avant, manches longues, garnies de dentelle. Régulier $1.25 pour 98c

JUPONS FLANELLETTE POUR DAMES, longueur au genou, en blanc ou avec rayures fantaisie. Régulier 79c pour 59c

ROBES DE NUIT EN FLANELLETTE BLANCHE, pour dames, encolure haute, empiècement par remplis, manches longues, finies avec volant en pareil, très amples. Rég. 98c pour 69c

ROBES DE NUIT EN FLANELLETTE DE COULEUR, pour enfants, encolure haute, manches longues, garnies d'un volant en pareil. Grandeurs: 6 à 14 ans. Rég. 59c pour 39c

EPICERIE

8.30 A 10.30 A.M.

10 morceaux savon Comfort 37c
Biscuits soda, grande chaudière. Valeur rég. 28c pour 18c

2.00 A 4.00 P.M.

Farine préparée Brodie Crescent. Paq. de 4 lbs pour 31c
Poudre à pâte Magic, boîte de 3½ lbs. Valeur rég. de 50c pour 41c

Meilleur beurre de crémerie, lb. 34c
Confitures Millar, jarre 1 lb. . 20c
Marmelade Glasco, jarre 1 lb. 17c
Confiture Ely, jarre 1 lb. . . 21c
Confiture Duerr, jarre de 2 lbs 35c
Confiture Hartly, jarre de 1 lb. 21c
Cerises au Marasquin, bout. . 15c
Olives Queen, bout., 10c, 15c, 25c
Huile d'olive, bout., 25c, 40c et 50c
Huile d'olive Alphonse Puget, boîte 60c, $1.10

MARINADES, 4 GROSSES BOUT. 25c
Marinades Crosse & Blackwell, bout. 20c, 35c
Sel d'oignon, grande bout. . . 45c
Beurre de pistache, lb. . . . 18c
Mayonnaise Royal, bout. 28c, 50c

CATSUP, 6 BOUT. 25c
Curry Powder, bout., 10c, 15c, 25c, ... 40c
Worcestershire Sauce, 2 bout. 25c
Capres françaises, la bout., 15c, ... 25c, 40c
Crosse & Blackwell Browning, bout. 20c
Crosse & Blackwell Walnut Catsup, bout. 25c

MARMELADE UPTON, GRAND SEAU. 44c
Crisco, pour frire, boîte. . . . 30c

PATATES DES MONTAGNES VERTES, QUART 20c, SAC DE 80 LBS $1.16
Sucre granulé, 20 lbs $1.26
Biscuits gingembre, 3 lbs. . . 25c
Biscuits au vin ou au thé, 2 lbs 25c
Biscuits assortis, 3 lbs. . . . 28c
Blé-d'Inde floconneux Krinkle, 3 paquets. 20c

BLE-D'INDE FLOCONNEUX QUAKER, 3 PAQ. 20c
Oeufs strictement frais, doz. 30c
Café Santos, lb. 30c
Café Moka et Java de 40c pour 38c
Thé noir Indien, lb, 35c ; 3 lbs 90c
Thé noir Spécial, lb 40c; 3 lbs $1.10
Thé Japon, lb. . . 30c, 40c, 50c
Postum Instantané, boîte 28c, 50c

BOUCHERIE

8.30 A 10.30 HRS.

Poitrine de boeuf, lb. 8c
Jarret de boeuf complet, lb. . 5c

Meilleur beurre de crémerie, lb. 34c
Meilleur beurre de ferme, lb. 30c
Oeufs strictement frais, la douz. 35c
Oeufs de choix, la douz. 30c
Graisse composée, chaudière de 20 lbs. . . $2.16
Steak de ronde, lb. . 15c
Steak de surlonge, lb. 17c
Boeuf pour bouillir, lb. 9c
Saucisse de ferme, saucisse spéciale, 2 lbs. . . . 25c
Epaule de boeuf, lb. . 11c
Graisse de panne, lb. 16c
Filets de boeuf, lb. . 22c
Epaule de jambon, lb. 16c
Jambon dans la fesse, livre 22c
Bacon spécial de Dupuis, lb 25c

TOUTES SORTES DE LEGUMES.

ASSORTIMENT COMPLET DE POISSON FRAIS, FUME OU SALE.

NOS PRIX POUR LA VENTE DE MARDI SONT EXCESSIVEMENT BAS SUR LES MEUBLES ET LA LITERIE

Ce sont des Occasions d'Economie que les Bonnes Ménagères ne laisseront pas passer inaperçues. Un simple dépôt vous réservera le meuble que vous choisirez pour jusqu'au temps où vous en aurez de besoin.

SOFA-LIT, un des articles les plus utiles que puisse contenir une maison, fini cuirette, faisant lit double. Valeur rég. $10.00 pour . $8.98

LIT pour enfant, émaillé blanc, sommier d'acier, côtés glissants. Valeur $6.50, pour $4.49

SOFA DAVENPORT, recouvert en denim vert, ressorts en spirale, facile à ouvrir de $20. Spécial. $16.35

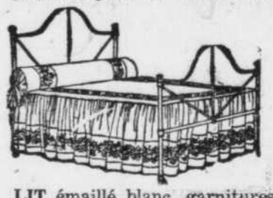

LIT émaillé blanc, garnitures de cuivre. Valeur $3.50 pour . . . $1.98

LIT en cuivre, poteaux continus, fini mat ou brillant. Régulier $20.00 pour $12.98

LIT émaillé blanc, boules et barres de cuivre. Valeur $5.50. Spécial $3.98

LIT EN CUIVRE ECHANTILLONS, très gros poteaux, fini satin ou brillant. Valeur de $50 pour $39.98

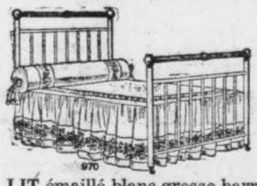

LIT émaillé blanc, grosse barre de cuivre au sommet. Valeur $10. Spécial $5.98

LIT en cuivre, "Life Long", poteaux de 2 pouces, fini brillant ou satin. Valeur $12.50 pour . . $6.45

Dupuis Frères

LIMITEE

LE MAGASIN DU PEUPLE

447-449 Rue Ste-Catherine Est, coins St-André et St-Christophe.

J. N. Dupuis, Président. H. W. Beauclerk, Vice-Président. A. J. Dugal, Directeur-Gérant.

COUVERTURES ET DOUILLETTES

Les prix tout à fait spéciaux fixés sur ces marchandises pour demain devraient attirer une foule à ce rayon.

COUVERTURES DE LAINE GRISE, très belle qualité, fabrication canadienne, texture serrée. La paire $3.75

COUVERTURES DE LAINE SAXONY, blanches, grandes et de qualité parfaite. Rég. $9.50. Spécial, la paire $7.75

DOUILLETTES OUATEES, couverture en satiné imprimé, combinaison de couleurs, doublure en satiné pour appareiller, piqûres fantaisie. Spécial à $4.29

FLANELLETTE CACHEMIRE FANTAISIE, beau fini croisé, belle imitation du cachemire de laine, dessins de fleurs, pois, rayures, etc., choix complet de couleurs. Demain, la verge . 15c

DOUILLETTES, grande dimension pour lit double, batiste à dessins fantaisie, jolies couleurs. En vente demain à 98c

DOUILLETTES, couverture en satiné broché, les plus nouveaux dessins et couleurs, bordure fantaisie, doublure en satiné uni, dimension pour lit double. Rég. $5.50. Spécial $3.95

Spéciaux du Matin 8.30 à 9.30

BOAS D'AUTRUCHES, toutes couleurs, avec jolis glands. Rég. $2.00 à $2.50. pour $1.59

BAS NOIRS, cachemire et coton, tricot à côtes. Toutes pointures. Rég. 25c pour 15c

TUQUES DE LAINE, pour dames et enfants, tricot alvéolé, en noir, marine, gris et blanc. Valeur de 25c. Spécial . . 15c

PARAPLUIES POUR ENFANTS, hauteur 23 pcs., couverture taffetas, monture paragon. Rég. 50c et 60c pour 33c

BOTTINES BOUTONNEES POUR GARCONNETS, pointures 1 à 5. Val. rég. de $3.00 pour $1.98

CORDE RUSSELL NOIR, 38 pcs., noir jais parfait, très bonne qualité durable. Rég. 65c la verge pour 43c

SOIE CHIFFON TAFFETAS NOIRE, 36 pcs., beau noir jais, fini chiffon très brillant. Valeur de $1.25 la vg. pour 69c

FLANELLETTE CANADIENNE BLANCHE, bonne qualité pesante. Spécial, la verge 7½c

DRAPS DE LIT EN COTON CANADIEN non blanchi, grande dimension pour lit double, texture unie. Spécial, la paire $1.05

SAVON DE CASTILLE, 1 lb. Val. rég. de 15c. Spécial 3 lbs 25c
Un lot seulement au même client.

FIL DEWHURST, 300 vgs., en noir et blanc. Rég. 5c. Spécial, la douz. . . . 46c
Pas plus qu'une douz. au même client.

LONGS KIMONOS POUR DAMES, flanellette fleurie fantaisie, couleurs assorties, très amples, bord festonné. Rég. 98c pour . . . 49c

PAS DE COMMANDES PAR POSTE, TELEPHONE OU C. O. D.

GRANDE REDUCTION MARDI, DANS LES

Costumes DE Haute Qualité

COSTUMES DE $25.00 ET $29.00 POUR DAMES ET DEMOISELLES POUR $19.95.

Nouveaux costumes, grand choix de modèles, faits de serge, cheviot, en marine, noir, brun et gris, joliment garnis, confection soignée, doublure de peau de cygne. Toutes grandeurs. Mardi $19.95

BOTTINES POUR DAMES

BOTTINES BOUTONNEES POUR DEMOISELLES, chevreau dongola, talon militaire, bout rapporté en cuir verni. Pointures: 11 à 2. Valeurs jusqu'à $2.00 la paire pour.

$1.39

PANTOUFLES DE FEUTRE POUR DAMES, tous les styles. Pointures: 3 à 8. Prix de vente . . . . . 67c A $2.00

BOTTINES BOUTONNEES, chevreau mat, pour dames, semelle très flexible. Pointures 1 à 6. Rég. $4.50 pour $3.49

BOTTINES BOUTONNEES EN CUIR VERNI POUR DAMES, faites spécialement pour Dupuis Frères, cuir verni de haute qualité. Pointures: 1 à 7. Prix $3.98

FEUILLETON DE LA "PRESSE"

LE TRESOR DE L'ILE PERDUE

ADAPTÉ DE L'ANGLAIS PAR JEAN JEAUME

GRAND ROMAN D'AVENTURES

NEUVIEME PARTIE

21 (Suite)

Ponto s'avança, arracha le gaze qui obstruait la fenêtre et jeta un regard curieux sur la jeune personne, qui n'était autre que Inez Castro, alias Irène Courtier.

Elle sourit de l'insistance que mettait Ponto à l'examiner.

—Je suis couverte d'huile crue des pieds à la tête—dit-elle—et puis ainsi défier les piqûres de moustiques. Voilà pourquoi je ne crains plus la fièvre jaune. Je vais vous en donner, afin que vous vous en graissiez de suite.

Ponto ne se fit pas prier pour accepter. Il se graissa consciencieusement d'huile, puis reprit:—Je vais en apporter au chef également, car il craint fort la terrible maladie.

—Tant que vous voudrez—répondit Inez—ainsi que du gaze. La marine américaine, qui est une bienfaitrice publique, répand ses faveurs sur tous, les méchants comme les bons. Je suis du public, tout comme vous en êtes.

—Où est la carte? s'informa Ponto.

—En autant que j'ai pu m'en assurer—dit la jeune fille—Annette la porte constamment sur elle.

—Ne pouvez-vous pas vous en emparer?—s'enquit le bandit.

—Ce m'est impossible, à moins de me découvrir complètement, ce qui ne serait pas prudent, dans le moment.

Ponto acquiesça de la tête.

—Attendez que le chef vous en donne l'ordre—dit-il—mais on pourrait peut-être se servir de l'hôtelier. Quel homme est-ce?

—Exactement l'individu qu'il nous faut—assura Inez—pour de l'argent, il pendrait son père.

—Faites-le venir! ordonna Ponto. Le digne propriétaire du "Grand d'Espagne" ne se fit pas attendre, mais il manqua tomber de saisissement en apercevant Ponto. Celui-ci lui ordonna le silence d'un geste péremptoire, et le rassura complètement en lui offrant une poignée de pièces d'argent, qu'il empocha prestement.

—Il y en aura d'autres plus tard—expliqua Ponto—en attendant, écoutez ce que nous allons vous dire.

Une heure plus tard, ayant acheté complètement la complicité de l'hôtelier, Ponto quitta l'hôtel par une porte de côté, et se dirigea rapidement vers la même hutte d'où il était parti pour aller voir Inez. Il en ouvrit furtivement la porte et allait pénétrer à l'intérieur, complètement obscur, lorsqu'un homme surgit, un couteau à la main, prêt à le frapper au coeur. Il recula vivement.

—Doucement, capitaine dit-il, on ne reconnait donc plus les amis.

—J'avais ordonné à la Brute de surveiller à la porte afin d'empêcher les étrangers de pénétrer ici. Et il ne m'a pas averti de votre arrivée—expliqua Hernandez.

—Il était endormi, reprit Ponto—mais je l'ai vivement réveillé à coups de pieds. Il ne se rendormira pas de sitôt, car il aura assez à faire de se frotter les parties meurtries par ma botte.

Hernandez reprit, d'un air soucieux—Je n'ai pas osé allumer une seule lumière, à cause d'une surprise, toujours possible.

—Ne craignez rien, dit Ponto. J'ai vu Inez, et personne ne redoute notre présence en cette ville, et d'ailleurs, la population n'a que faire de s'occuper de nous, la fièvre jaune l'occupe assez, pour le moment.

—Ce n'est pas la population que je crains, dit Hernandez, c'est justement cette peste, les moustiques.

—Bon! je m'en doutais, reprit Ponto, et je vous ai apporté tout ce qu'il faut pour les combattre, de l'huile cru et du gaze. Il rit silencieusement. Nos amis de la marine américaine ont pensé à tout. Voyez l'écusson de cette dernière, sur la marchandise que j'apporte. C'est ce qu'il y a de mieux en fait d'huile et de gaze.

Une lumière fut allumée, et les deux hommes s'assirent face à face, pour causer.

Ponto prit d'abord la parole. En termes soigneusement mûris, il développa lentement ses plans. Il savait exactement ce qu'il voulait. Il avait une idée qui lui trottait par la tête, que le mot diabolique seul pouvait qualifier. Mais il ne tenait pas à la révéler tout d'un coup, ni en prendre la responsabilité. Il voulait que Hernandez en prit la paternité. Peu à peu, il fournit l'information, et laissa son chef tirer les conclusions.

—Oui, dit-il, les moustiques sont les plus terribles propagateurs de la fièvre jaune. On appelle même parfois cette dernière, la fièvre des moustiques. C'est au crépuscule que leur piqûre est le plus dangereux. Malheur à ceux, qui alors, ne sont pas protégés contre ces insectes. C'est la mort certaine...

—Continuez toujours! ordonna Hernandez, car il sentait bien que le plus important était à venir.

Ponto continua—J'ai acheté à prix d'or le propriétaire de l'hôtel du Grand d'Espagne, et j'ai obtenu ces informations.—Notre jeune amie de la carte—Inez Castro me l'a dit—porte toujours ce document sur sa précieuse petite personne. On s'en est assuré en la voyant porter la main à son corsage, à tout moment, tout comme si elle y tenait quelque chose de caché.—Il est évident que le canonnier ne l'a pas.

—Le canonnier!—s'exclama Hernandez—ne répétez plus ce mot devant moi. Si jamais ce jeune freluquet me tombe entre les mains, je lui ferai son parti, en moins de temps qu'il n'en faut pour le dire.

—Le petit ange blanc—reprit Ponto, sans tenir compte de l'interruption, mais il fut encore arrêté.

—Qui est-ce que ce petite ange blanc—s'informa Hernandez.

—Notre jeune amie de la carte expliqua Ponto—c'est ainsi qu'on l'appelle, depuis qu'elle se dévoue nuit et jour au soin des malades. Elle va de hutte en hutte, distribuant les secours médicaux et spirituels, sans craindre les effets de la maladie. Elle répond à tous les appels, elle répondra bien au mien.

Il s'inclina à l'oreille de son compagnon.—Vous comprenez, capitaine, dit-il—elle répondra à notre appel, et alors, je n'ai pas besoin de vous en dire plus long.

—C'est bien! c'est bien! dit Hernandez—et le canonnier, répondit-il aux appels des malades, lui aussi?

—Oui, il va partout où le devoir l'appelle—assura Ponto.

—Continuez toujours—ordonna Hernandez—vous devez avoir encore quelque chose à me dire sur ce sujet.

—On dit aussi—reprit Ponto—que la ville sera nettoyée et mise à l'abri de la peste d'ici deux semaines, et qu'alors l'"Albany" quittera ces régions.

—Allez! allez toujours! dit Hernandez.

—Nous arrivons maintenant à d'importantes informations. A un mille de la ville, il y a une hutte, perdu dans la broussaille, au fond d'un marais.

Il s'arrêta, car il avait entendu du bruit en dehors.

—C'est la Brute—expliqua Hernandez—allez toujours.

—C'est dans ce marais qu'est la cause de tout le trouble—continua Porto.

Il y eut encore du bruit au dehors, la porte s'ouvrit tout à coup et la Brute entra d'un pas nonchalant et se jetant par terre, se prit à dormir.

Porto s'élança sur lui, et se mit à le frapper vicieusement par tout le corps, de coups de pieds.

—Debout! animal—ordonna-t-il—reprends ton poste au dehors et ne bouge pas de là.

La Brute, hurlant de douleur, obéit néanmoins et sortit reprendre son poste, à la porte de la hutte. Hernandez le regardait curieusement.

—C'est une merveille—dit-il—que cette brute ne se venge jamais sur toi, car il pourrait t'écraser

Porto grimaça un sourire.—Je ne aussi facilement qu'un oeuf.

le crains pas—dit-il—car notre cas illustre bien le triomphe de l'intelligence sur la matière. Il est fait pour servir, comme je suis fait pour être son maître.

—Vas toujours! continue ton histoire—ordonna Hernandez—qu'y a-t-il donc dans cette excavation, sous la colline?

Porto baissa la voix, en faisant signe à son vis-à-vis d'en faire autant.

—Je veux vous la dire si bas que même la Brute n'en entende rien.

Il murmura quelques mots à l'oreille d'Hernandez. Quand il eut fini, celui-ci se leva, les yeux étincelants.

—J'ai mon plan, dit-il, je l'ai tout entier là—en se frappant le front. —Par le ciel! ils ne nous échapperont pas, cette fois-ci.

CHAPITRE XLXXX

LES ENDROITS PERILEUX

Dix jours apres son arrivée à Torenga, Annette Ilington était connue de toute la population sous le nom de petit ange blanc, même par l'équipage de l'"Albany", qui professait pour elle la plus vive admiration. Un matin, alors qu'elle se promenait dans la banlieue de la petite ville, elle vit venir à elle un indigène, d'une maigreur cadavérique, à peine couvert d'une guenille informe. Il se jeta à ses pieds.

—Petit ange blanc—dit-il—ma fille—qui vous ressemble comme deux gouttes d'eau—si bonne, si belle—se meurt. Vous avez des remèdes, vous avez de la nourriture, et vous pouvez la guérir. Ne lui refusez pas ce que vous avez accordé aux autres.

à suivre

UN NOUVEAU FEUILLETON DE LA "PRESSE"

La "Presse" va bientôt offrir à ses lecteurs un nouveau feuilleton. Cette fois, ce sera d'un intérêt intense, et d'un auteur qui a le secret de créer les situations d'autant plus captivantes qu'elles sont dramatiques.

Nous donnerons plus tard le titre du feuilleton et le nom de l'auteur. En attendant, nos lecteurs devront suivre dans la "Presse" ce que nous dirons à ce sujet.

Suivez-bien La "Presse" tous les Jours.